

Semana 32

INFORME DE MERCADOS FINANCIEROS

13 de agosto de 2020

Este es un documento de trabajo informativo. Su contenido no compromete al Banco de la República ni a su Junta Directiva.

Únicamente incluye las operaciones de los establecimientos de crédito en Colombia para agregados monetarios y crediticios. Por tanto no se tienen en cuenta las operaciones de sus sucursales en el exterior.

1. Comportamiento de las tasas de interés

a. Tasas de interés de los mercados monetarios, de crédito y de deuda pública

Tasas (e.a) 1/	Fecha 7-ago-20	Monto semanal MM de pesos	Monto promedio de captaciones semanales				Variación (pb)		
			año 2019	Corrido 2020	1 semana	1mes	13 semanas	año corrido	año completo
Intervención BR	2,25	n.a	n.a	n.a	-25	-25	-100	-200	-200
IBR Overnight	2,22	n.a	n.a	n.a	-24	-27	-104	-204	-205
IBR 1 mes (Tasa fija de OIS)	2,19	n.a	n.a	n.a	-8	-21	-92	-207	-207
IBR 3 meses (Tasa fija de OIS)	2,07	n.a	n.a	n.a	-8	-16	-83	-218	-218
IBR 6 meses (Tasa fija de OIS)	2,03	n.a	n.a	n.a	-5	-15	-63	-228	-220
Pasivas									
TIB	2,22	3.221	3.294	3.023	-25	-26	-103	-204	-204
DTF 2/	3,00	589	925	1.026	-14	-46	-144	-150	-145
Captación < 90 días 3/	2,34	146	79	183	-12	-61	-111	30	22
Captación a 90 días 3/	3,04	747	945	1.068	-15	-44	-136	-146	-143
Captación 91-179 días 3/	3,28	506	428	482	-21	-57	-139	-149	-150
Captación a 180 días 3/	3,49	448	535	556	-9	-50	-114	-133	-124
Captación a 181-360 días 3/	3,58	1.533	842	832	-32	-70	-167	-186	-167
Captación > 360 días 3/	3,79	828	922	786	-42	-46	-259	-201	-172
Total captación de CDT	3,43	4.208	3.751	3.907	-14	-43	-142	-146	-142
Ahorro 11/	1,59	n.a	n.a	n.a	-9	-10	-45	-76	-76
Monto promedio de desembolsos semanales									
	31-jul-20	Monto semanal	año 2019	Corrido 2020	1 semana	1mes	13 semanas	año corrido	año completo
Activas									
Comercial 4/	7,30	2.881	3.064	2.810	-28	-47	-91	-149	-160
Tesorería	7,23	92	84	53	-242	-274	-45	-209	-37
Preferencial	6,04	1.476	1.483	1.476	-5	-54	-148	-110	-100
Ordinario 5/	8,71	1.313	1.497	1.281	-27	-2	-43	-173	-151
Consumo 6/	14,63	1.463	1.796	1.175	-33	-35	-138	-130	-151
Consumo sin libranza	17,14	515	1.014	644	-66	25	-35	-11	-138
Consumo a través de libranza	13,27	948	782	531	-7	-29	-111	-4	-39
Tarjeta de crédito (Personas) 7/	25,53	403	714	497	-15	64	78	-79	-19
Vivienda 8/	10,29	311	282	185	-6	1	2	-15	-12
Microcrédito	37,75	123	126	84	-103	-89	589	200	241
Activa Ponderada 9/	9,81	-	-	-	-34	2	45	-174	-223
Comercial BR 10/	7,30	-	-	-	-23	-44	-91	-148	-164
Pasivas									
Pasiva Ponderada	2,38	n.a	n.a	n.a	-38	-41	-76	-90	-123
Deuda Pública 12/									
	7-ago-20	Monto semanal	año 2019	Corrido 2020	1 semana	1mes	13 semanas	año corrido	año completo
2 años (TES May 2022)	2,77	1.308	3.416	2.250	3	-19	-111	-221	-212
4 años (TES Jul 2024)	3,48	3.139	2.718	2.293	4	-4	-134	-186	-174
5 años (TES Nov 2025)	4,03	1.333	1.848	1.255	-8	-11	-132	-167	-151
8 años (TES Abr 2028)	5,01	1.241	1.746	1.289	-28	-43	-123	-111	-88
10 años (TES Sep 2030)	5,63	280	429	277	-33	-46	-81	-76	-42
12 años (TES Jun 2032)	6,16	1.369	886	598	-28	-27	-39	-37	-8

Fuente: Banco de la República y Bloomberg. Cálculos con información de los formatos 088 y 441 de la Superintendencia Financiera de Colombia.

1/ La tasa de intervención corresponde a la tasa diaria mientras que las demás corresponden al promedio semanal.

2/ El cálculo de la DTF se hace sobre las captaciones a 90 días de los Bancos, Corporaciones Financieras y Compañías de Financiamiento Comercial. La DTF que se presenta corresponde a la calculada en la respectiva fecha con información del viernes anterior hasta el jueves de misma semana y tiene vigencia para la siguiente semana.

3/ Las tasas de captación corresponden a la información de CDT por plazos. Incluye la información para el total de sistema financiero.

4/ Promedio ponderado por monto de las tasas de crédito ordinarios, preferenciales y de tesorería.

5/ No incluye desembolsos con plazo entre 1 y 30 días.

6/ No incluye tarjetas de crédito.

7/ Calculada sin tener en cuenta consumos a 1 mes ni avances en efectivo.

8/ Corresponde al promedio ponderado de los créditos desembolsados para adquisición de vivienda en pesos y en UVR. Antes de realizar el promedio ponderado a la tasa de los créditos en UVR se le suma la variación anual promedio de la UVR de la respectiva semana. No incluye vivienda VIS.

9/ Calculado como el promedio ponderado por monto de las tasas de crédito de consumo, preferencial, ordinario y tesorería. Debido a la alta rotación del crédito de tesorería, su ponderación se estableció como la quinta parte de su desembolso semanal.

10/ Promedio ponderado por monto de las tasas de crédito ordinarios, preferenciales y un quinto del desembolso de tesorería.

11/ Incluye el rendimiento de los depósitos de ahorro ordinarios activos y las cuentas AFC.

12/ TES tasa fija en pesos. Las tasas corresponden al promedio ponderado por monto de las negociaciones en SEN y MEC.

b. Tasas de intervención del BR, Interbancaria, DTF (Semana Cálculo) e IBR

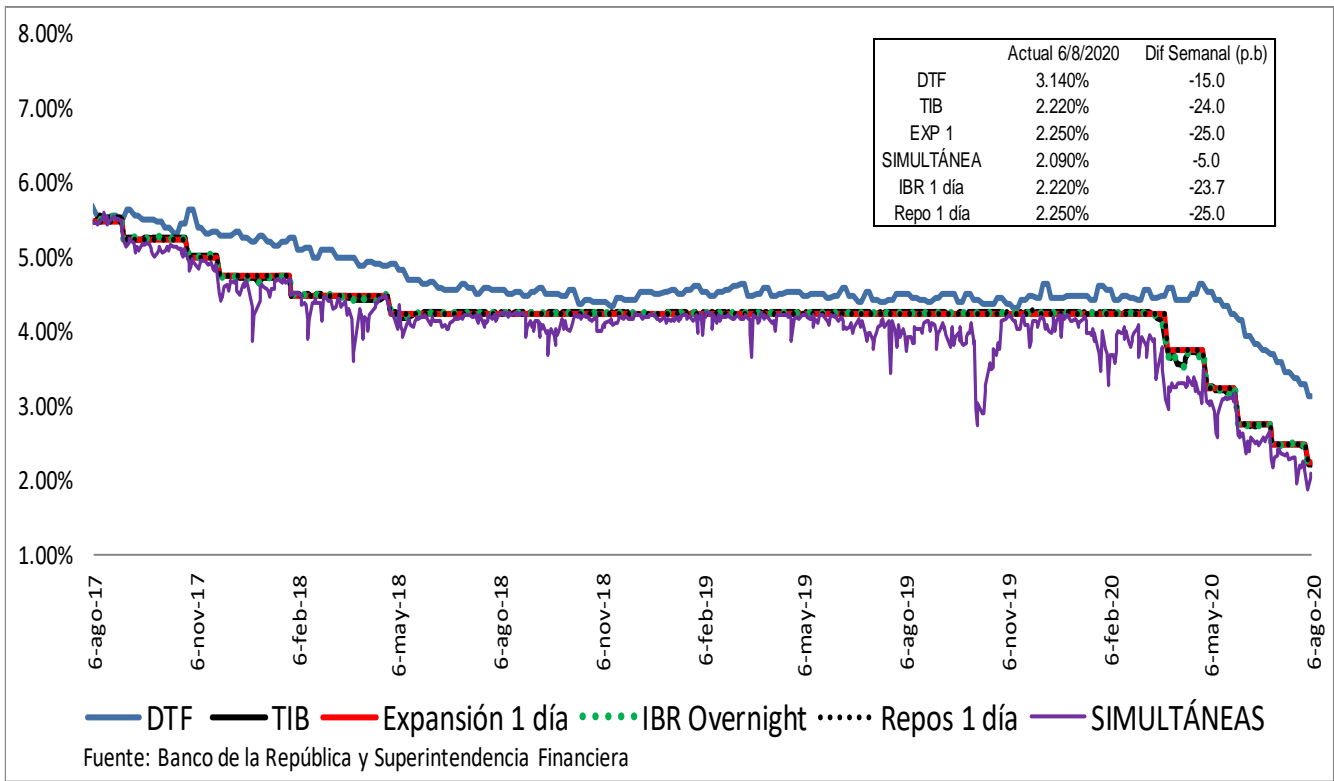

Spread IBR, TIB y CDT a través de tesorería frente a la tasa de referencia
Promedio 5 días

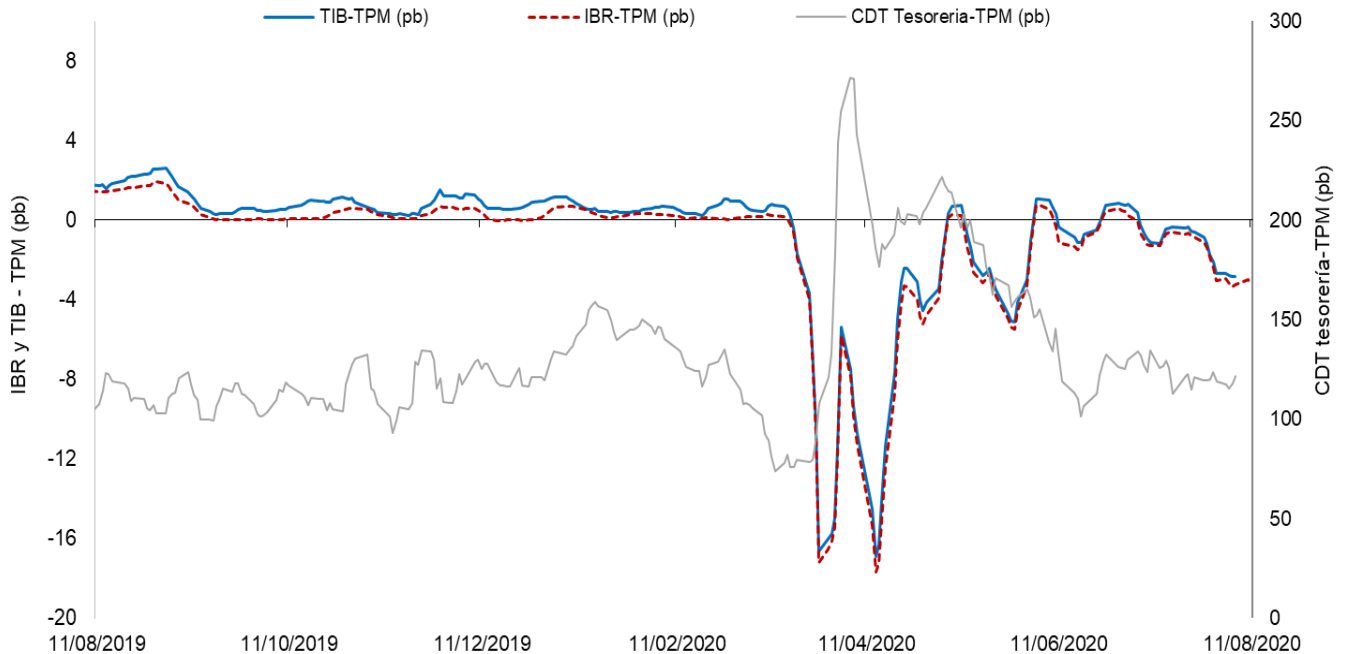

El IBR y la TIB corresponden al plazo de 1 día. La tasa de CDT a través de tesorería no se discrimina por plazo.
FUENTE: Banco de la República, cálculos con información de la Superintendencia Financiera de Colombia

c. *Tasas de interés activas por tipo de préstamo*

Nominales

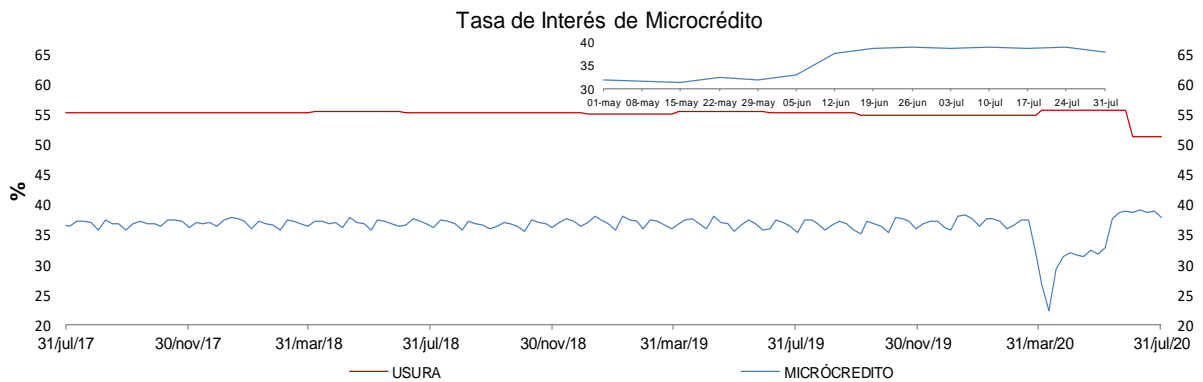
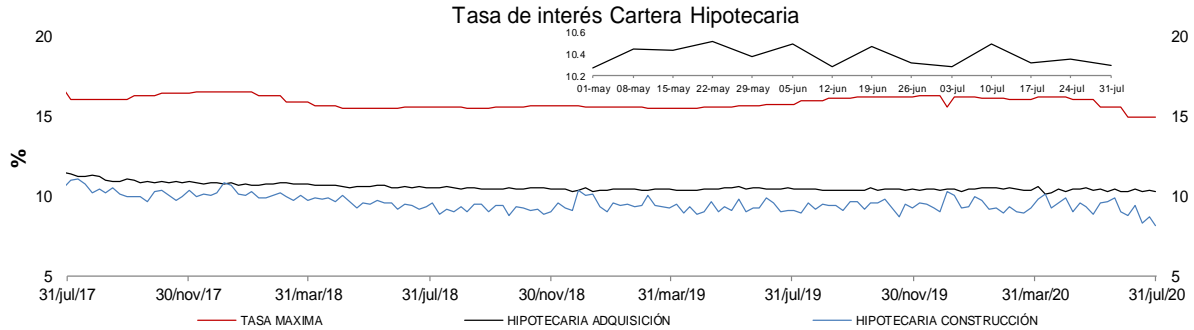
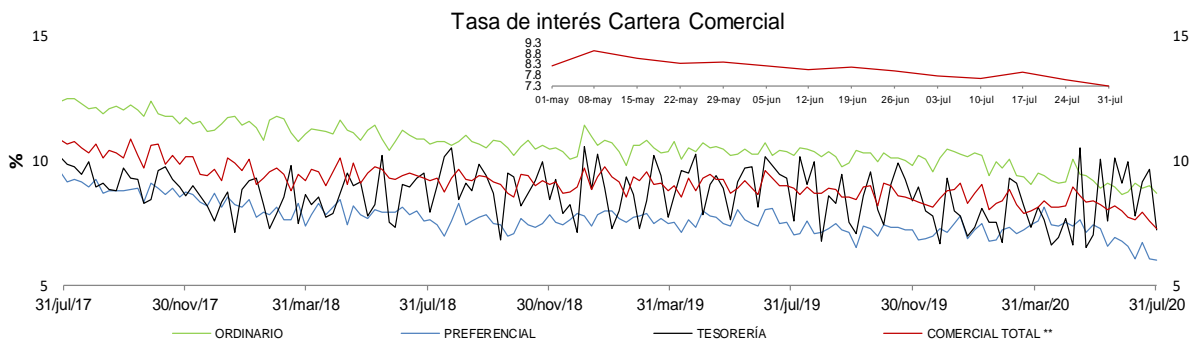
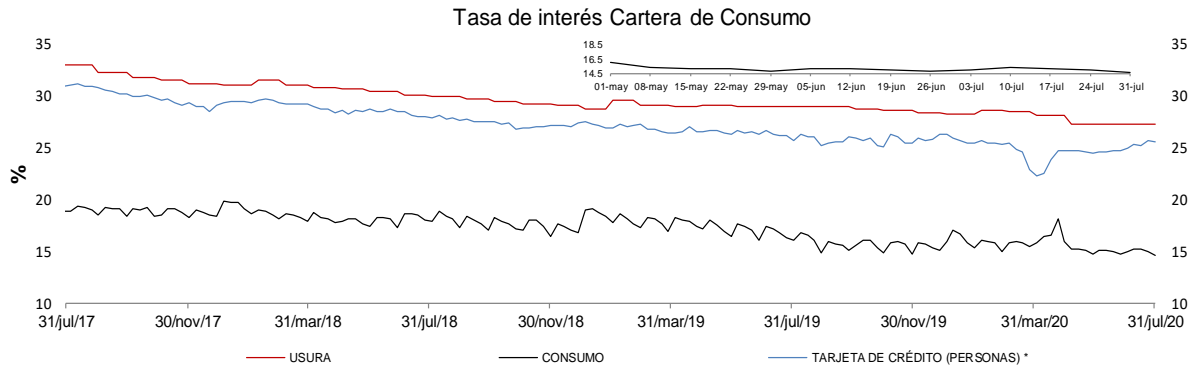

* La tasa de interés de tarjetas de crédito no incluye avances ni compras a 1 mes.

** Promedio ponderado por monto de las tasa de los créditos ordinarios, de tesorería y preferenciales.

FUENTES: Superintendencia financiera de Colombia y cálculos Banco de la República.

d. Tasas de interés reales

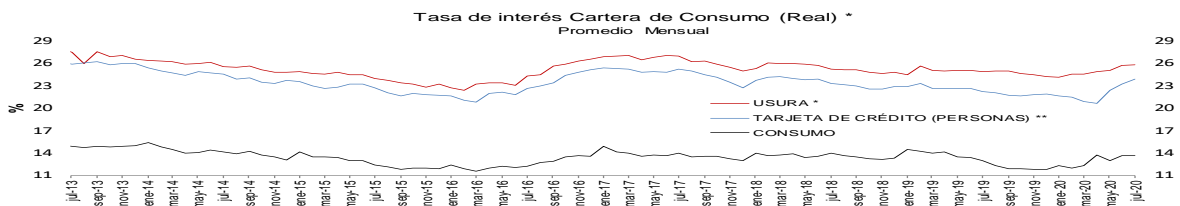

* IPC sin alimentos BR. Información provisional.
La canasta de alimentos de la metodología BR incluye las comidas fuera del hogar. Por tanto, la definición de IPC sin alimentos aquí empleada
Fuentes: Banco de la República y Formato 088 de la Superintendencia Financiera de Colombia.

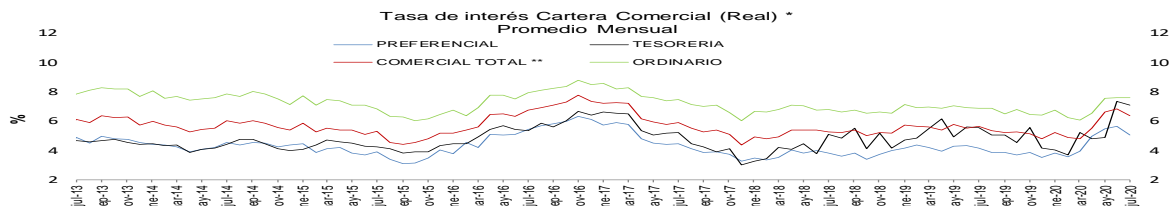

Fuentes: Banco de la República y Formato 088 de la Superintendencia Financiera de Colombia.

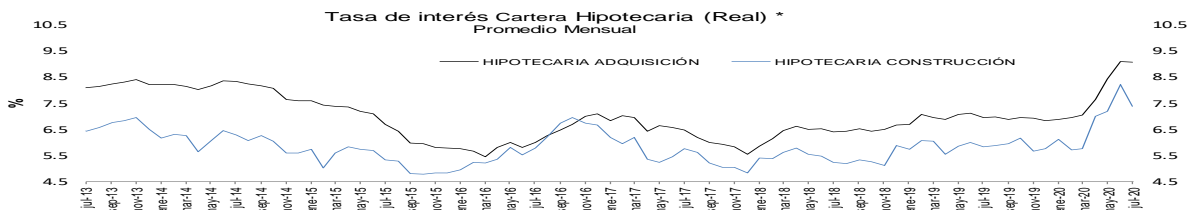

Fuentes: Banco de la República y Formato 088 de la Superintendencia Financiera de Colombia.

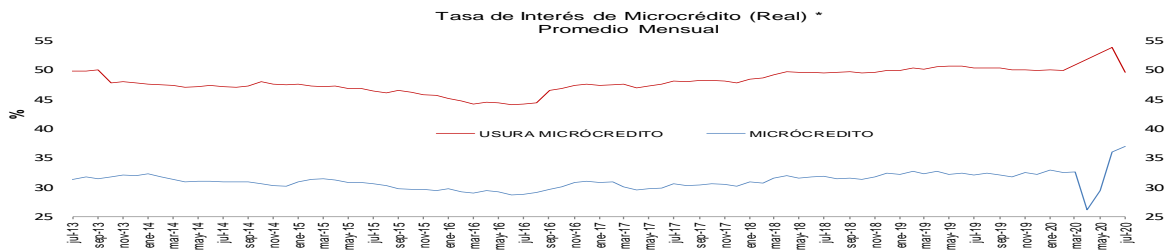

Fuentes: Banco de la República y Formato 088 de la Superintendencia Financiera de Colombia.

Tasas de Interés DTF, TIB y Colocación Metodología BR (Real) * Mensual

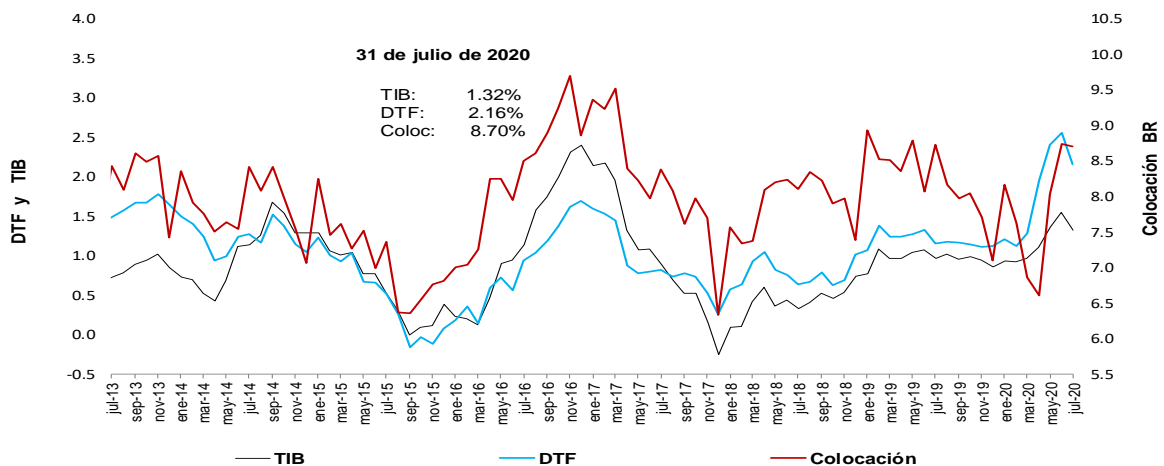

* IPC sin alimentos BR. Información provisional.
La canasta de alimentos de la metodología BR incluye las comidas fuera del hogar. Por tanto, la definición de IPC sin alimentos aquí empleada excluye alimentos y comidas fuera del hogar.

Fuentes: Banco de la República y Formato 088 de la Superintendencia Financiera de Colombia.

e. **Tasas de interés de intervención del BR, tasa de interés ponderada de captación del sistema financiero, DTF y tasa de colocación total del sistema financiero**

Promedio móvil de orden 4

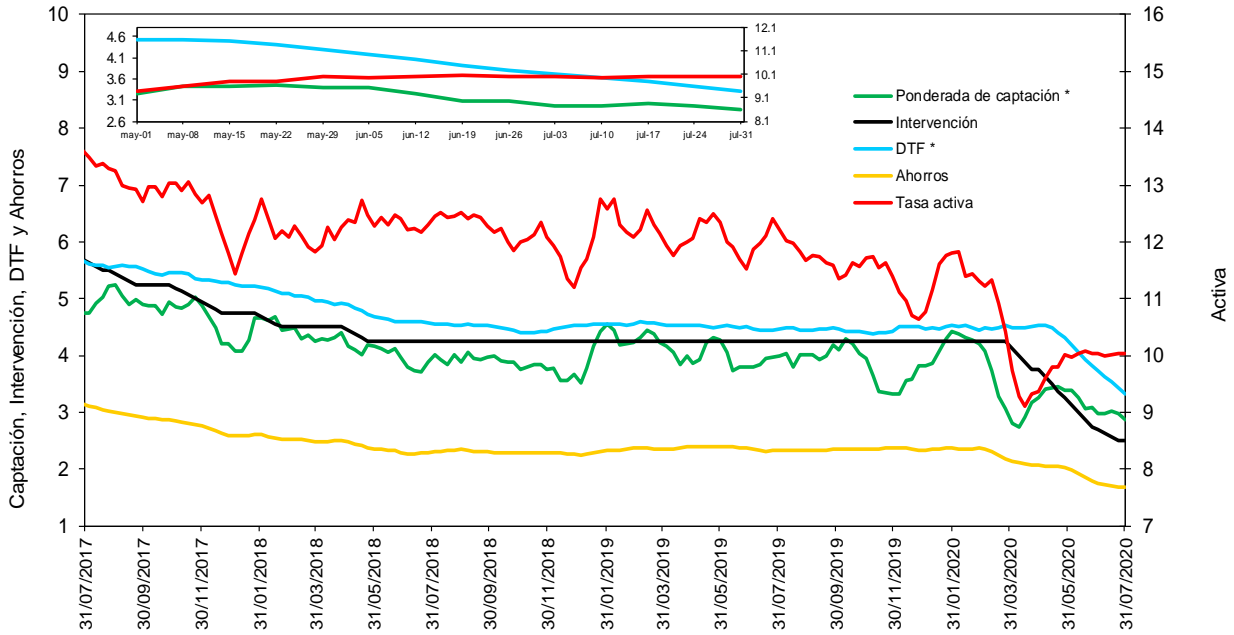

* La DTF está adelantada una semana, es decir no corresponde a la tasa vigente para la semana en cuestión sino a la tasa vigente para la semana siguiente, para que sea comparable con la tasa ponderada de captación de este gráfico.

Fuentes: Banco de la República. Cálculos con información de la Superintendencia Financiera de Colombia.

f. **Tasas de interés de deuda pública**

Tasas Cero Cupón de TES en Pesos y Tasa de Referencia del BR

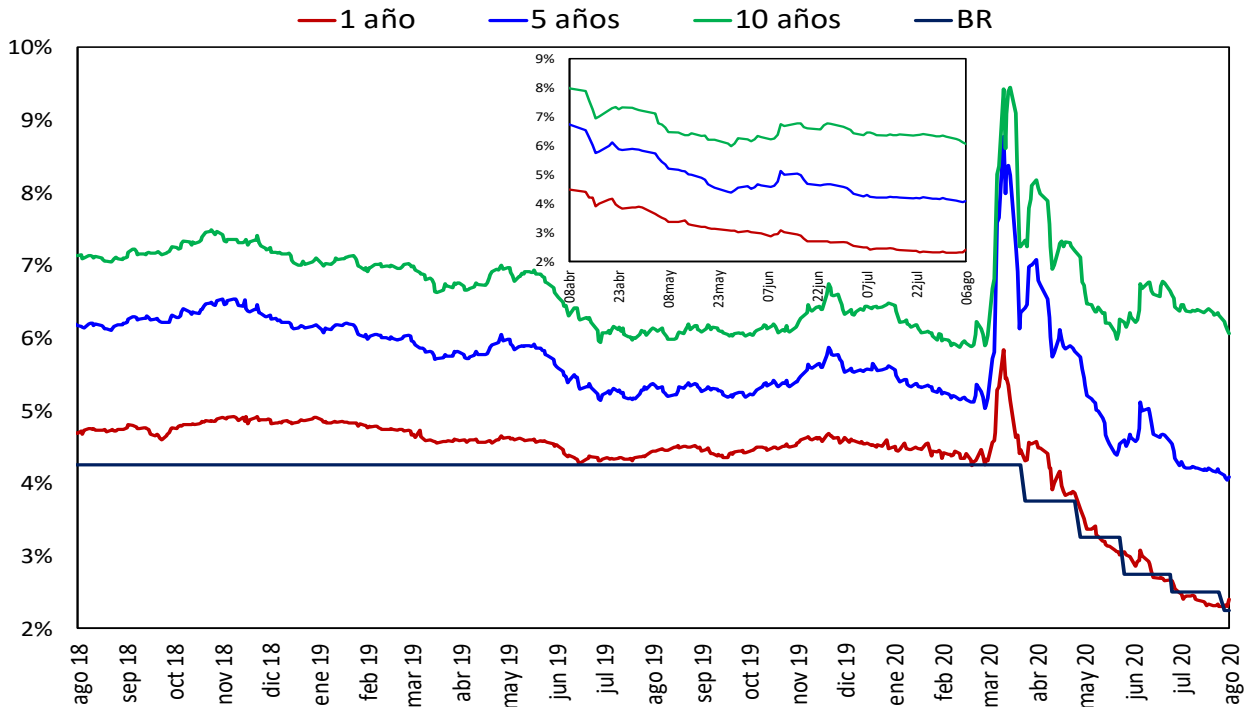

Fuente: SEN y MEC. Cálculos: DOAM

2. Liquidez primaria y mercado monetario

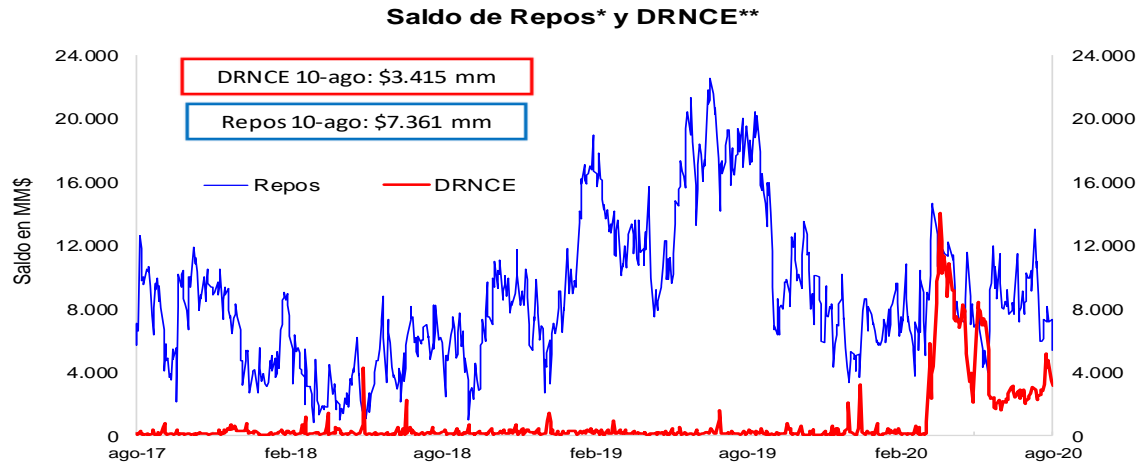

* Los repos incluyen las operaciones de la ventanilla de expansión.

** Depósitos Remunerados No Constitutivos de Encaje. Incluye las operaciones de contracción por ventanilla a 1 día.

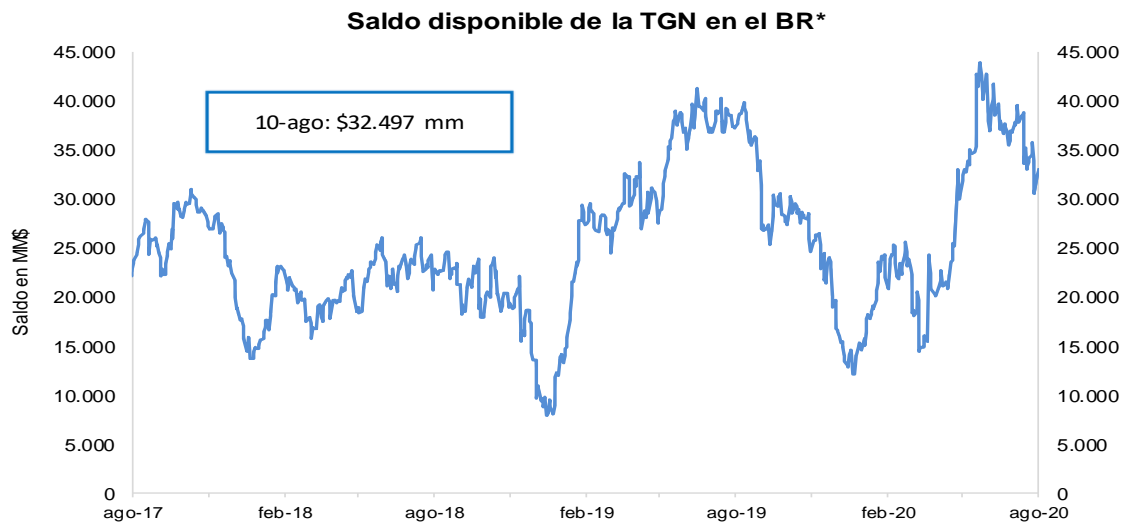

*No incluye el saldo de los TES de Control Monetario.

*Incluye los depósitos remunerados y los no remunerados de la TGN en el BR .

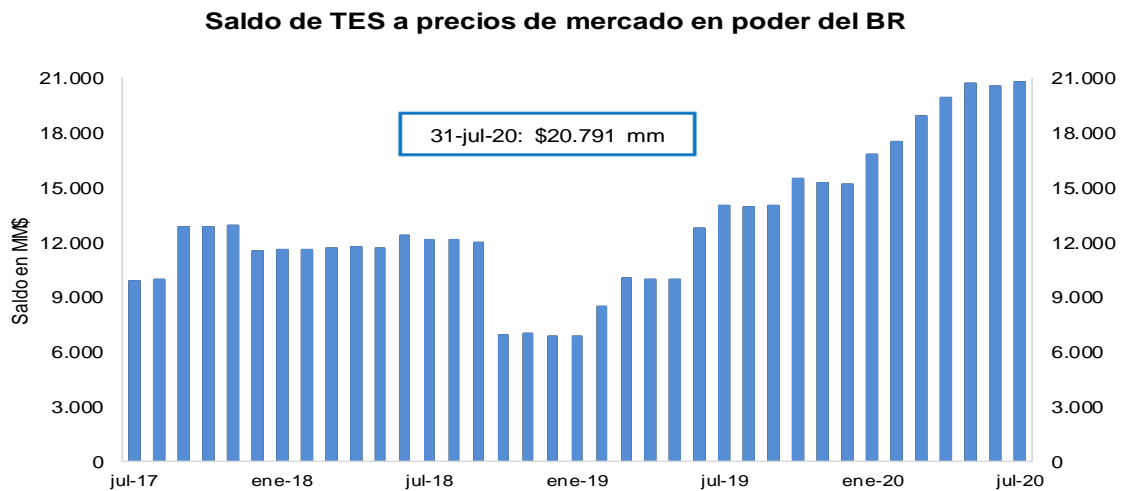

FUENTE: Banco de la República.

3. Pasivos del sistema financiero consolidado y mercado de depósito

a. M1, M3 Y PSE

OFERTA MONETARIA AMPLIADA ^{1/}
Miles de millones de pesos y porcentajes

Concepto	Saldo a julio 31 2020	VARIACIONES									
		SEMANTAL		ULTIMAS 4 SEM		ULTIMAS 13 SEM		CORRIDO AÑO		ANUAL	
		ABS	%	ABS	%	ABS	%	ABS	%	ABS	%
OFERTA MONETARIA AMPLIADA- M3	604,800	2,264	0.4	-504	-0.1	9,320	1.6	60,885	11.2	87,593	16.9
1. Efectivo	82,776	632	0.8	-674	-0.8	7,155	9.5	7,724	10.3	19,466	30.7
2. Pasivos Sujetos a Encaje	522,024	1,632	0.3	170	0.0	2,166	0.4	53,160	11.3	68,127	15.0
Cuenta Corriente	59,587	-2,969	-4.7	62	0.1	-5,239	-8.1	6,757	12.8	10,810	22.2
Ahorros	236,963	4,898	2.1	39	0.0	5,987	2.6	37,069	18.5	49,923	26.7
CDT + Bonos	212,140	303	0.1	721	0.3	3,649	1.8	9,886	4.9	6,939	3.4
CDT menor a 18 meses	88,853	96	0.1	883	1.0	5,821	7.0	8,958	11.2	1,880	2.2
CDT mayor a 18 meses	91,819	-62	-0.1	-192	-0.2	-1,658	-1.8	650	0.7	4,068	4.6
Bonos	31,468	269	0.9	31	0.1	-513	-1.6	278	0.9	991	3.3
Depósitos Fiduciarios (impuestos y otros conceptos)	7,863	-895	-10.2	-338	-4.1	-1,653	-17.4	797	11.3	601	8.3
Depósitos a la Vista	5,470	294	5.7	-314	-5.4	-579	-9.6	-1,349	-19.8	-146	-2.6
Repos con el Sector Real	0	-	-	-	-	-	-	-	-	-	-
ITEM DE MEMORANDO											
M1. Medios de pago	142,363	-2,336	-1.6	-612	-0.4	1,916	1.4	14,482	11.3	30,276	27.0
M1 + Ahorros	379,327	2,562	0.7	-573	-0.2	7,903	2.1	51,550	15.7	80,199	26.8
PSE sin depósitos fiduciarios	514,161	2,527	0.5	508	0.1	3,819	0.7	52,363	11.3	67,526	15.1
M3 sin fiduciarios	596,937	3,159	0.5	-166	0.0	10,973	1.9	60,088	11.2	86,992	17.1
	Variaciones Anualizadas	Semanal		Últimas 4 sem.		Últimas 13 sem.					
	M3	21.5		-1.1		6.4					
	Efectivo	49.0		-10.0		43.6					
	PSE	17.7		0.4		1.7					
	M1	-57.1		-5.4		5.6					
	M1 + Ahorros	42.2		-1.9		8.8					
	PSE sin depós. Fiduc.	29.2		1.3		3.0					
	M3 sin Fiduciarios	31.8		-0.4		7.7					

1/ No incluye FDN. No incluye los CDT emitidos por Findeter en el marco de la resolución 1318 de 2020

Fuentes: Banco de la República y Formato 281 de la Superintendencia Financiera de Colombia.

c. M3, PSE Y M1 + AHORRO
Variaciones anuales (%) de datos semanales

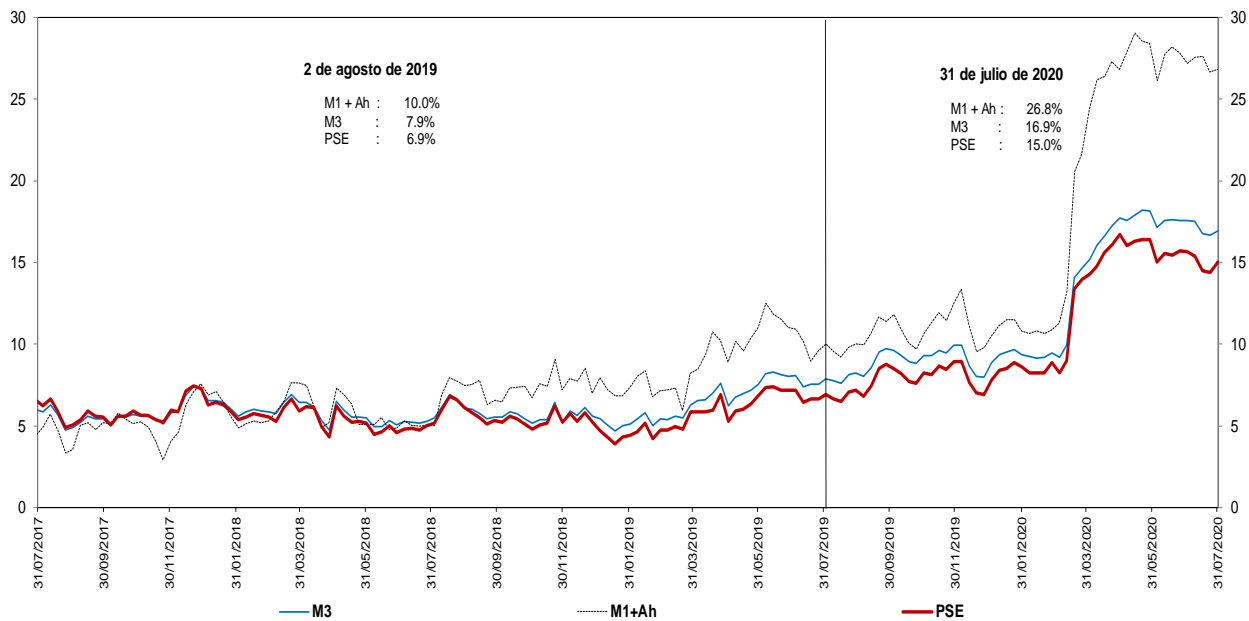

Fuentes: Banco de la República y Formato 281 de la Superintendencia Financiera de Colombia.

d. M3 Y PSE sin fiduciarios y M1 + AHORRO
Variaciones anuales (%) de datos semanales

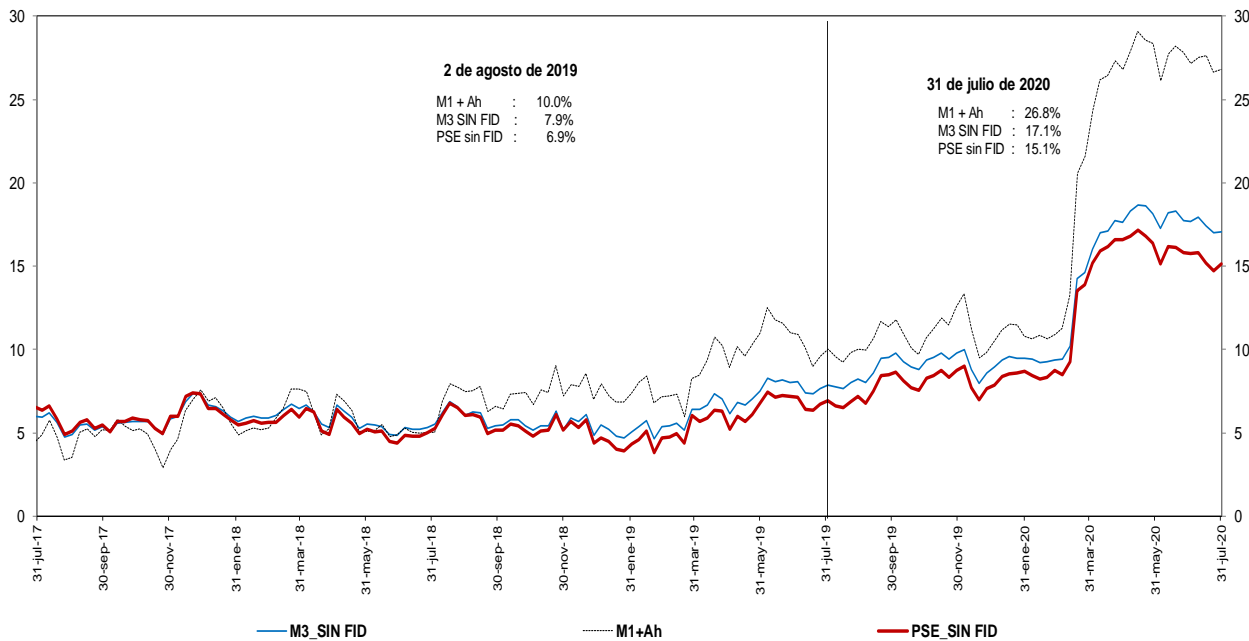

Fuentes: Banco de la República y Formato 281 de la Superintendencia Financiera de Colombia.

e. M3 Y PSE sin fiduciarios
Variaciones anualizadas últimas 13 semanas

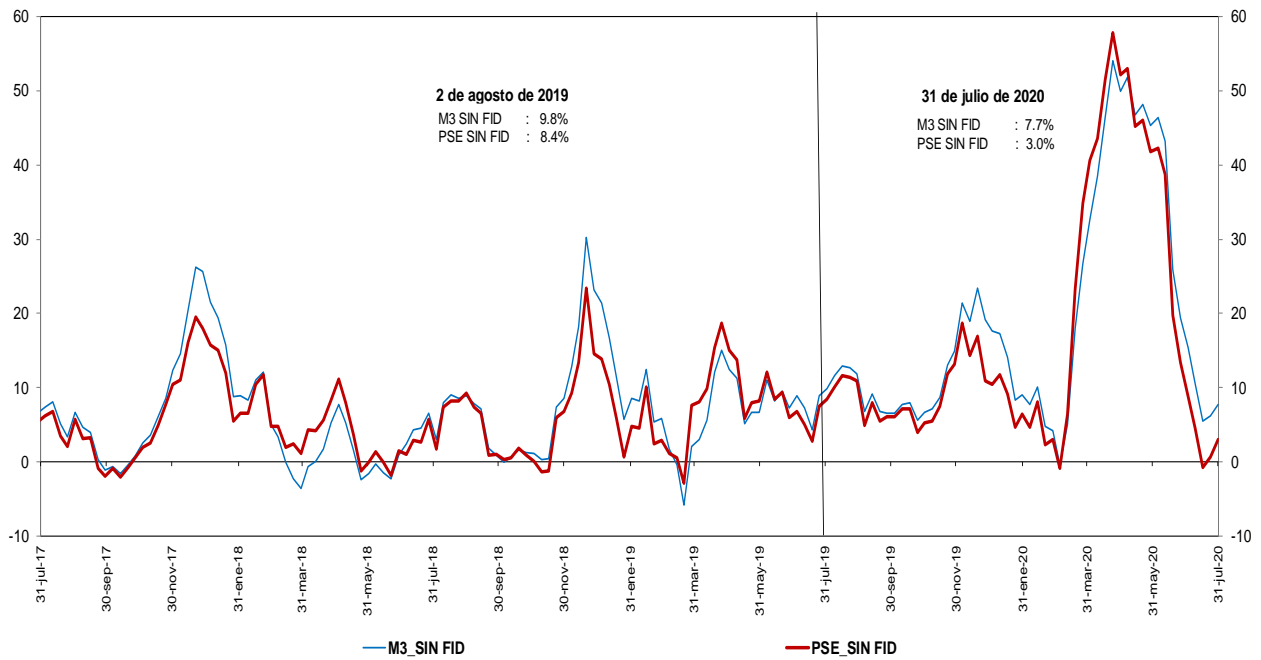

Fuentes: Banco de la República y Formato 281 de la Superintendencia Financiera de Colombia.

g. M3 y M1+AHORRO
Variaciones anualizadas últimas 13 semanas

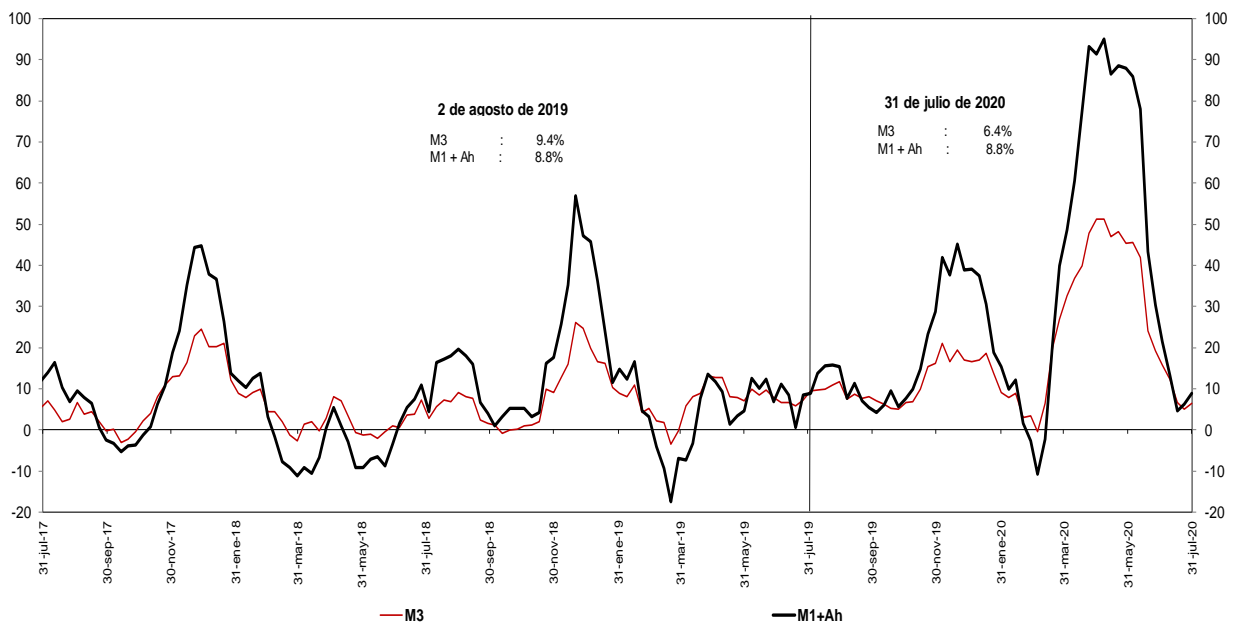

Fuentes: Banco de la República y Formato 281 de la Superintendencia Financiera de Colombia.

i. Base Monetaria y Multiplicador de M3
Promedio de orden 13

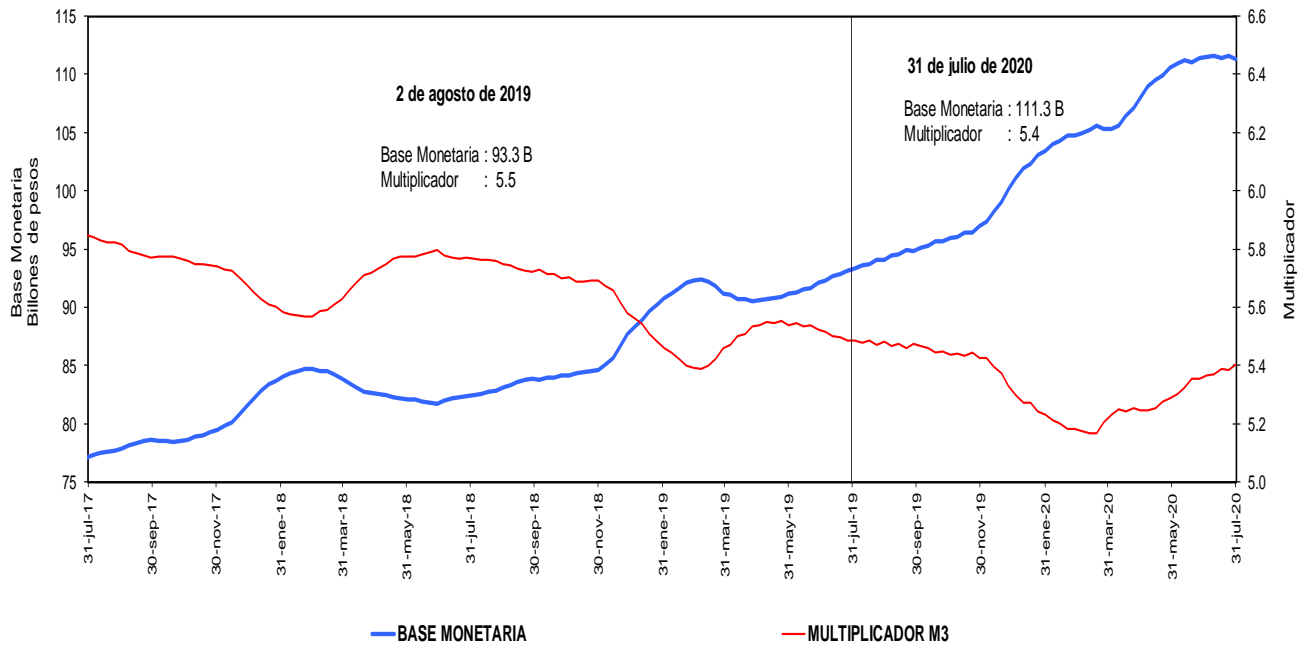

Fuentes: Banco de la República y Formato 281 de la Superintendencia Financiera de Colombia.

j. Coeficientes de Efectivo y Reserva
Promedio de orden 13

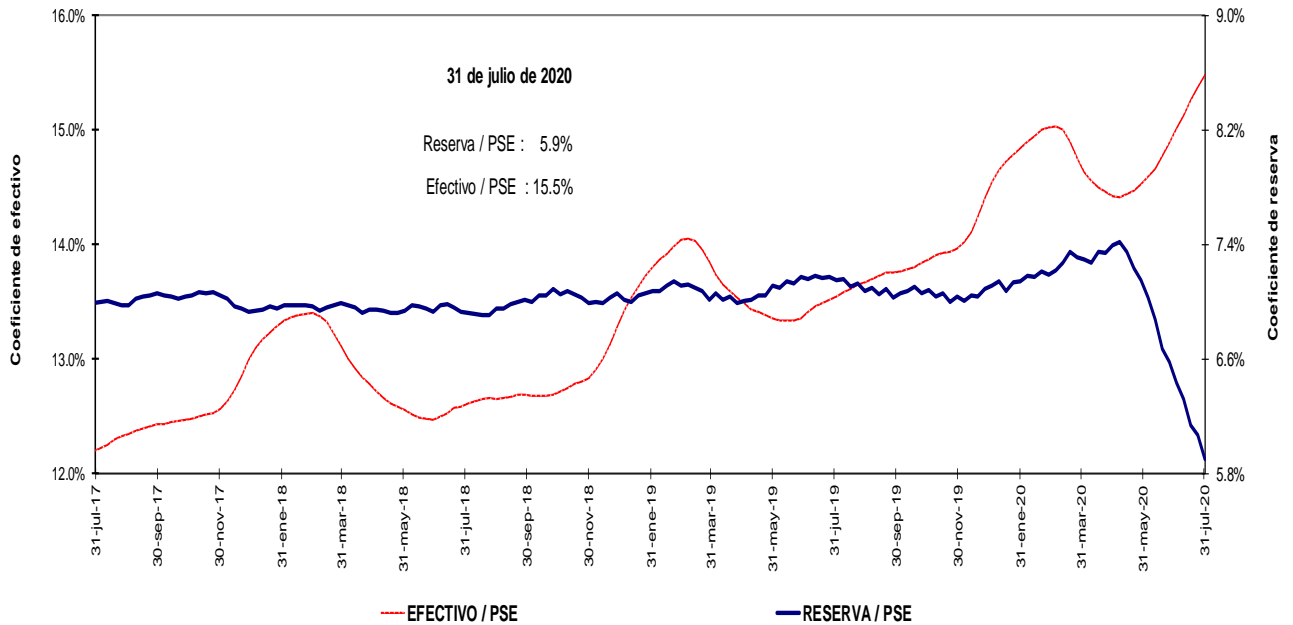

Fuentes: Banco de la República y Formato 281 de la Superintendencia Financiera de Colombia.

4. Activos internos del sector financiero y mercado de crédito

Cartera

a. Cartera Bruta M/T del Sistema Financiero por Modalidad de Crédito *

31 de julio de 2020

(Miles de millones de pesos y porcentajes)

Moneda		Saldo	Participación %	Variaciones										
				Semanal		Últimas 4 semanas		Últimas 13 semanas		Año corrido		Anual		
				Absoluta	%	Absoluta	%	Absoluta	%	Absoluta	%	Absoluta	%	
Legal	Cartera ajustada	490,214	100.0	-434	-0.1	-1,917	-0.4	-632	-0.1	19,549	4.2	36,916	8.1	
	Comercial 1/	249,277	50.9	-645	-0.3	-2,119	-0.8	1,414	0.6	18,768	8.1	21,688	9.5	
	Consumo	154,509	31.5	23	0.0	-77	0.0	-2,668	-1.7	-753	-0.5	10,261	7.1	
	Hipotecaria ajustada 2/	73,489	15.0	190	0.3	281	0.4	781	1.1	1,784	2.5	4,790	7.0	
	Microcrédito	12,939	2.6	-3	0.0	-2	0.0	-159	-1.2	-250	-1.9	177	1.4	
	Memo Item													
	Hipotecaria	69,485	14.3	190	0.3	281	0.4	866	1.3	2,138	3.2	5,105	7.9	
	Variaciones Anualizadas			Semanal		Últimas 4 semanas		Últimas 13 semanas		Año Corrido				
	Total cart. ajustada m/l				-4.5		-4.9		-0.5		7.3			
				Comercial		-12.6		-10.4		2.3		14.5		
			Consumo		0.8		-0.6		-6.6		-0.8			
			Hipotecaria		14.4		5.1		4.4		4.4			
			Microcredito		-1.0		-0.2		-4.8		-3.3			
Extranjera	Total cartera en M. E.	20,656		-243	-1.2	-404	-1.9	-3,084	-13.0	4,136	25.0	1,423	7.4	
	Total cartera en M. E. Mill. US\$	5,533		-129	-2.3	-243	-4.2	-503	-8.3	469	9.3	-181	-3.2	
	Variaciones Anualizadas m/e			Semanal		Últimas 4 semanas		Últimas 13 semanas		Año Corrido				
	Expresada en pesos				-99.5		-22.2		-42.7		47.3			
Expresada en dólares				-99.7		-42.8		-29.4		16.6				
Total	Cartera total ajustada	510,871	100.0	-677	-0.1	-2,321	-0.5	-3,716	-0.7	23,685	4.9	38,339	8.1	
	Comercial	269,388	52.7	-889	-0.3	-2,514	-0.9	-1,547	-0.6	22,998	9.3	23,237	9.4	
	Consumo	155,054	30.4	24	0.0	-87	-0.1	-2,792	-1.8	-847	-0.5	10,135	7.0	
	Hipotecaria ajustada 1/	73,489	14.4	190	0.3	281	0.4	781	1.1	1,784	2.5	4,790	7.0	
	Microcrédito	12,939	2.5	-3	0.0	-2	0.0	-159	-1.2	-250	-1.9	177	1.4	
	Variaciones Anualizadas			Semanal		Últimas 4 semanas		Últimas 13 semanas		Año Corrido				
	Total cart. ajustada m/t				-6.7		-5.7		-2.9		8.6			
				Comercial		-15.7		-11.4		-2.3		16.7		
				Consumo		0.8		-0.7		-6.9		-0.9		
				Hipotecaria		14.4		5.1		4.4		4.4		
			Microcredito		-1.0		-0.2		-4.8		-3.3			

b. Cartera Neta M/T del Sistema Financiero por Modalidad de Crédito*

31 de julio de 2020

(Miles de millones de pesos y porcentajes)

Total cartera neta ml ajustada	458,314		486	0.1	-1,451	-0.3	-1,253	-0.3	17,718	4.0	34,391	8.1
Comercial 1/	232,985		-130	-0.1	-1,886	-0.8	1,323	0.6	17,586	8.2	20,349	9.6
Consumo	142,657		399	0.3	201	0.1	-2,921	-2.0	-1,038	-0.7	9,576	7.2
Hipotecaria ajustada 2/	70,886		182	0.3	261	0.4	681	1.0	1,595	2.3	4,504	6.8
Microcrédito	11,786		35	0.3	-27	-0.2	-336	-2.8	-425	-3.5	-38	-0.3
Total cartera en M. E.	20,656		-243	-1.2	-404	-1.9	-3,084	-13.0	4,136	25.0	1,423	7.4
Cartera Neta Ajustada Moneda Total	478,970		243	0.1	-1,855	-0.4	-4,337	-0.9	21,854	4.8	35,814	8.1

* No incluye FDN.

1/ Incluye ventas de cartera para manejo a través de derechos fiduciarios y ajustes por leasing operativo

2/ Incluye ajuste por titularización de cartera hipotecaria

Fuentes: Formato 281 de la Superintendencia Financiera de Colombia, Titularizadora Colombia y cálculos Banco de la República.

c. Cartera bruta en moneda legal
Variaciones anuales (%) de datos semanales

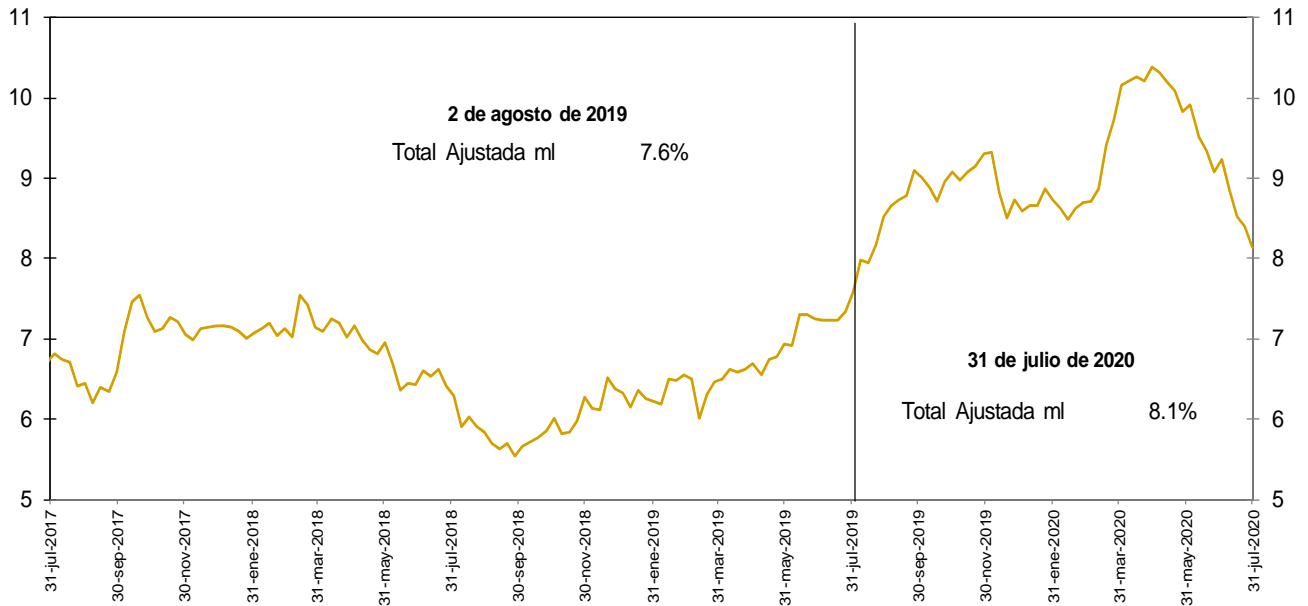

No incluye FDN

Fuentes: Banco de la República y Formato 281 de la Superintendencia Financiera de Colombia.

d. Cartera bruta en moneda legal por modalidad de crédito
Variaciones anuales (%) de datos semanales

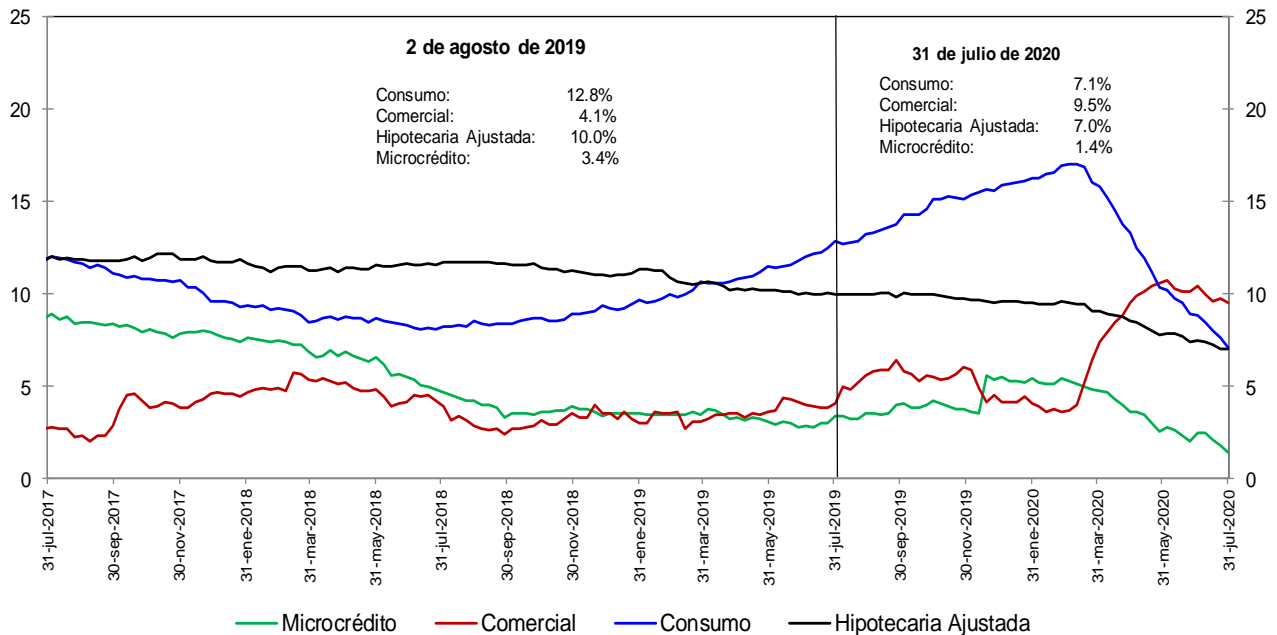

No incluye FDN

Fuentes: Banco de la República y Formato 281 de la Superintendencia Financiera de Colombia.

e. Cartera bruta en moneda legal por modalidad de crédito
Variaciones anualizadas últimas 13 semanas (%)

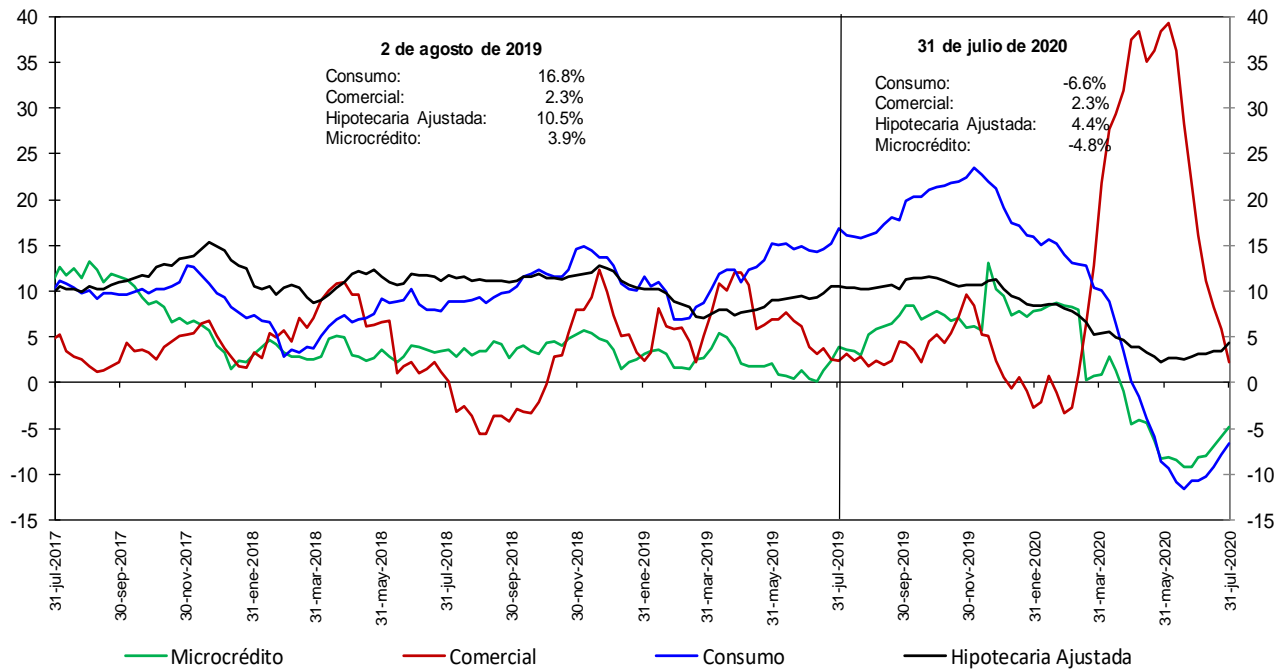

No incluye FDN

Fuentes: Banco de la República y Formato 281 de la Superintendencia Financiera de Colombia.

h. Cartera moneda extranjera en dólares (%)

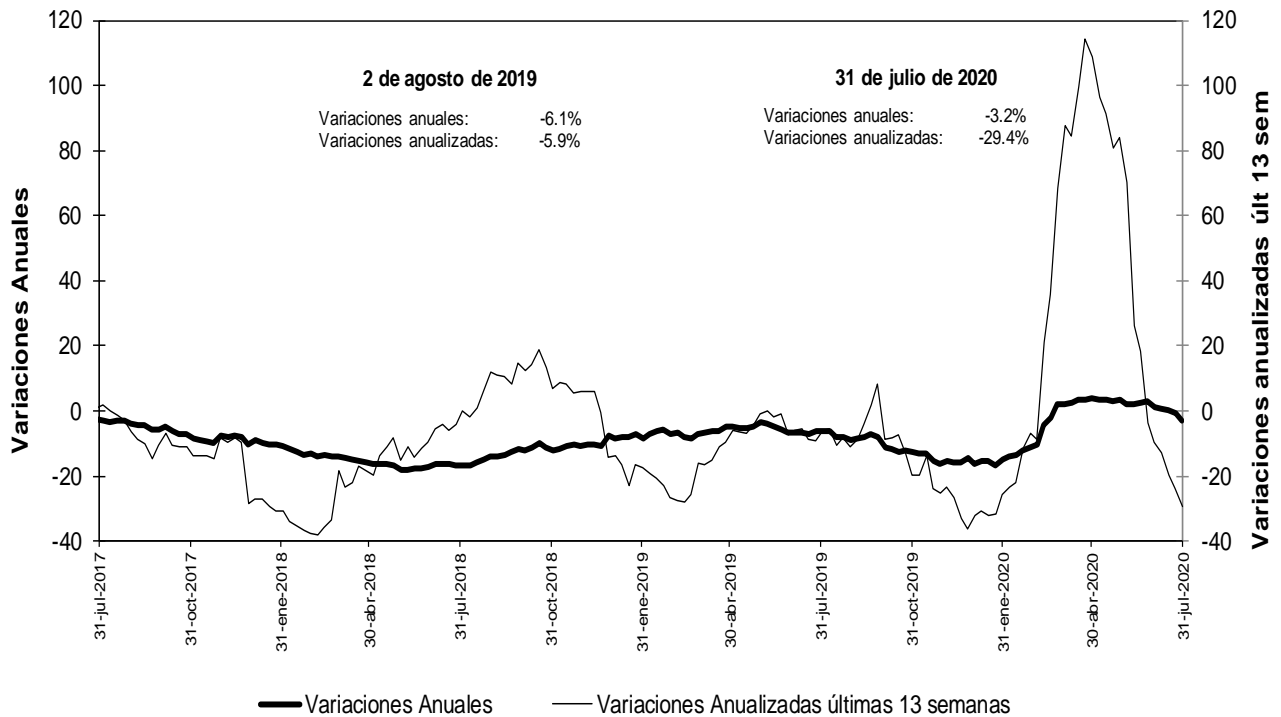

No incluye FDN

Fuentes: Banco de la República y Formato 281 de la Superintendencia Financiera de Colombia.

n. Bonos emitidos por los establecimientos de crédito -variación anual (%) y saldo (bill.)-

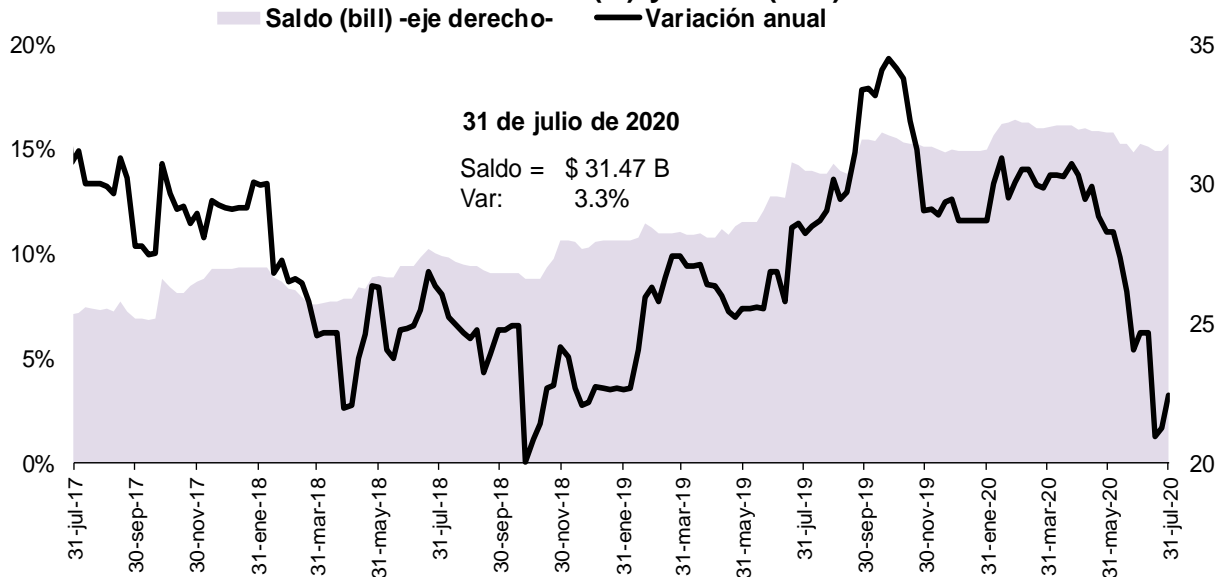

Fuente: Banco de la República, cálculos con información del formato 281 de la Superintendencia Financiera de Colombia

O. Variaciones anuales nominales y reales de agregados monetarios (Información mensual)

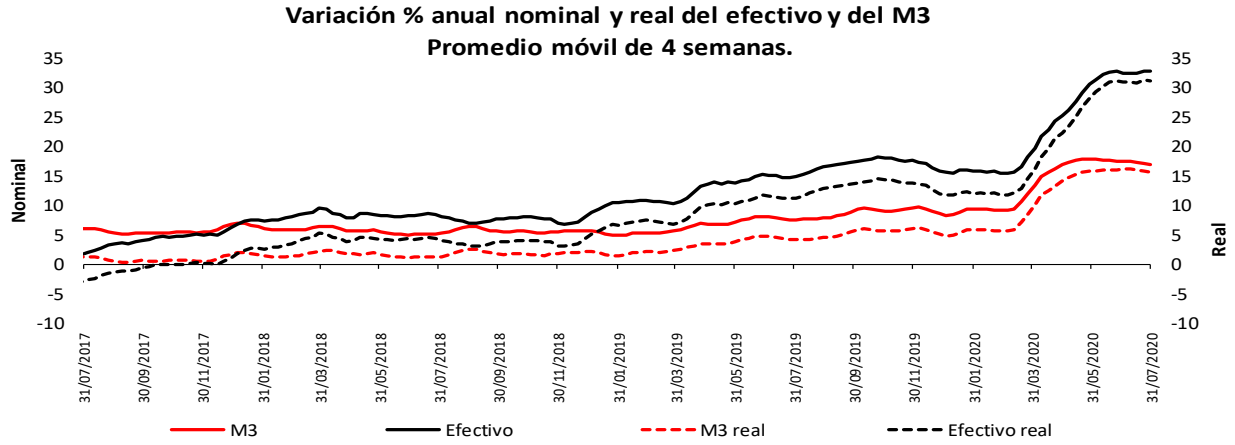

* IPC sin alimentos BR. Información provisional.
La canasta de alimentos de la metodología BR incluye las comidas fuera del hogar. Por tanto, la definición de IPC sin alimentos aquí empleada excluye alimentos y comidas fuera del hogar.

Fuentes: Banco de la República y Formato 281 de la Superintendencia Financiera de Colombia.

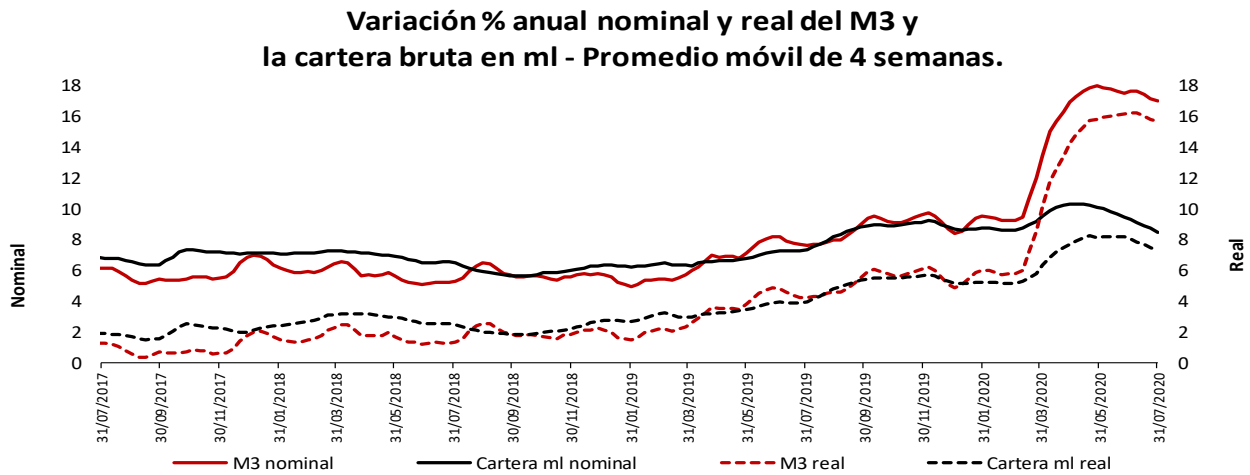

* IPC sin alimentos BR. Información provisional.
La canasta de alimentos de la metodología BR incluye las comidas fuera del hogar. Por tanto, la definición de IPC sin alimentos aquí empleada excluye alimentos y comidas fuera del hogar.

Fuentes: Banco de la República y Formato 281 de la Superintendencia Financiera de Colombia.

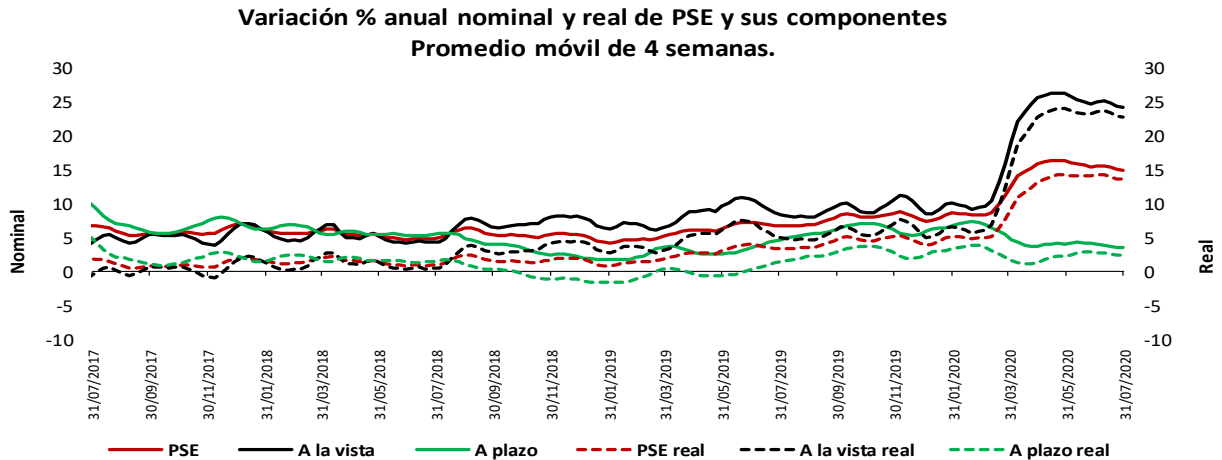

* IPC sin alimentos BR. Información provisional.
La canasta de alimentos de la metodología BR incluye las comidas fuera del hogar. Por tanto, la definición de IPC sin alimentos aquí empleada excluye alimentos y comidas fuera del hogar.

Fuentes: Banco de la República y Formato 281 de la Superintendencia Financiera de Colombia.

Variación % anual nominal de la cartera en moneda nacional y sus componentes - Promedio móvil de 4 semanas

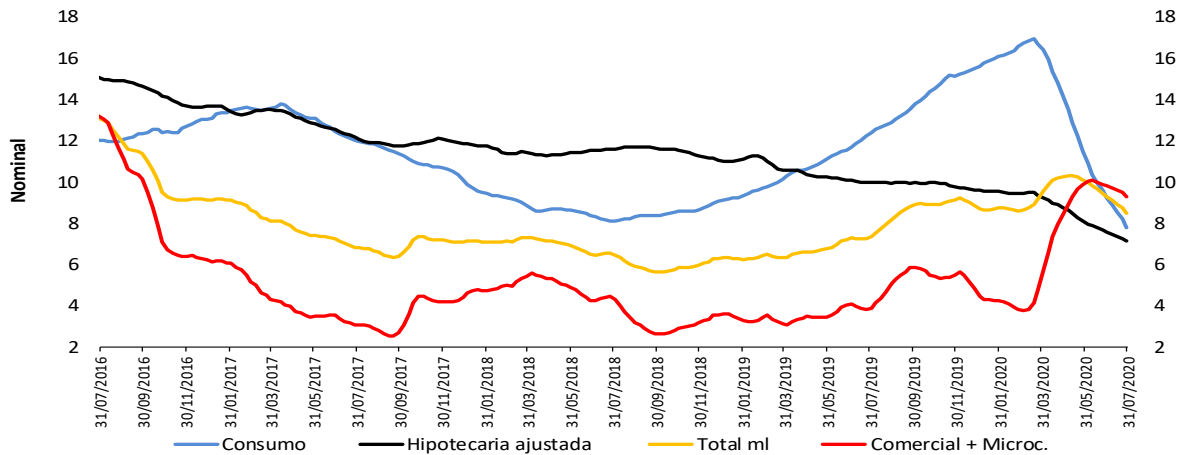

Fuentes: Banco de la República y Formato 281 de la Superintendencia Financiera de Colombia.

Variación % anual real de la cartera en moneda nacional y sus componentes - Promedio móvil de 4 semanas

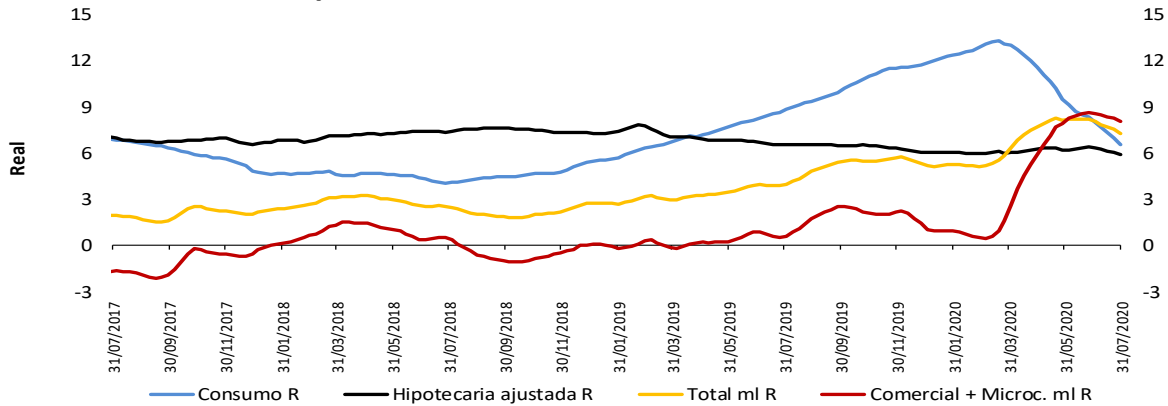

* IPC sin alimentos BR. Información provisional.

La canasta de alimentos de la metodología BR incluye las comidas fuera del hogar. Por tanto, la definición de IPC sin alimentos aquí presentada excluye alimentos y comidas fuera del hogar.

Fuentes: Banco de la República y Formato 281 de la Superintendencia Financiera de Colombia.

Variación % anual nominal (N) y real (R) de la cartera en moneda nacional y total - Promedio móvil de 4 semanas

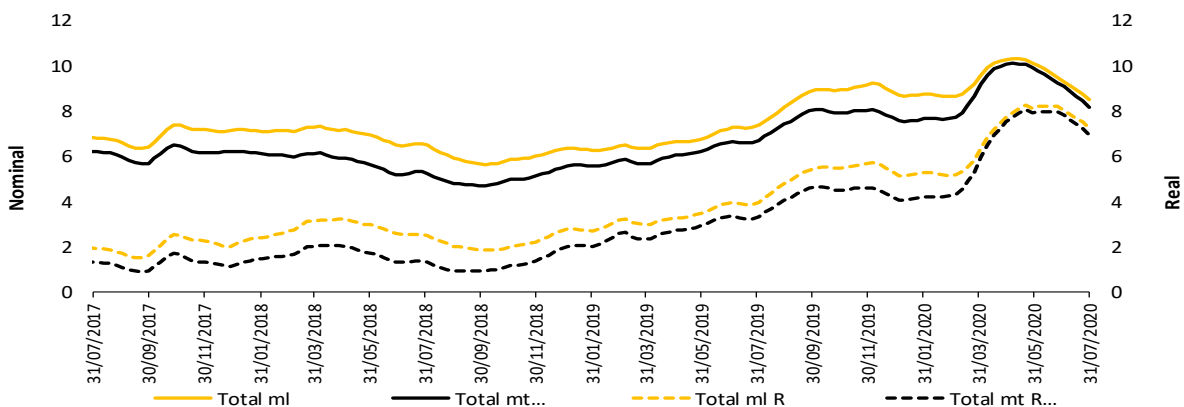

* IPC sin alimentos BR. Información provisional.

La canasta de alimentos de la metodología BR incluye las comidas fuera del hogar. Por tanto, la definición de IPC sin alimentos aquí presentada excluye alimentos y comidas fuera del hogar.

La cartera en moneda extranjera se ajustó por tasa de cambio.

Fuentes: Banco de la República y Formato 281 de la Superintendencia Financiera de Colombia.

5. Margen de intermediación del sistema financiero

α. Información semanal, Promedio móvil de orden 4

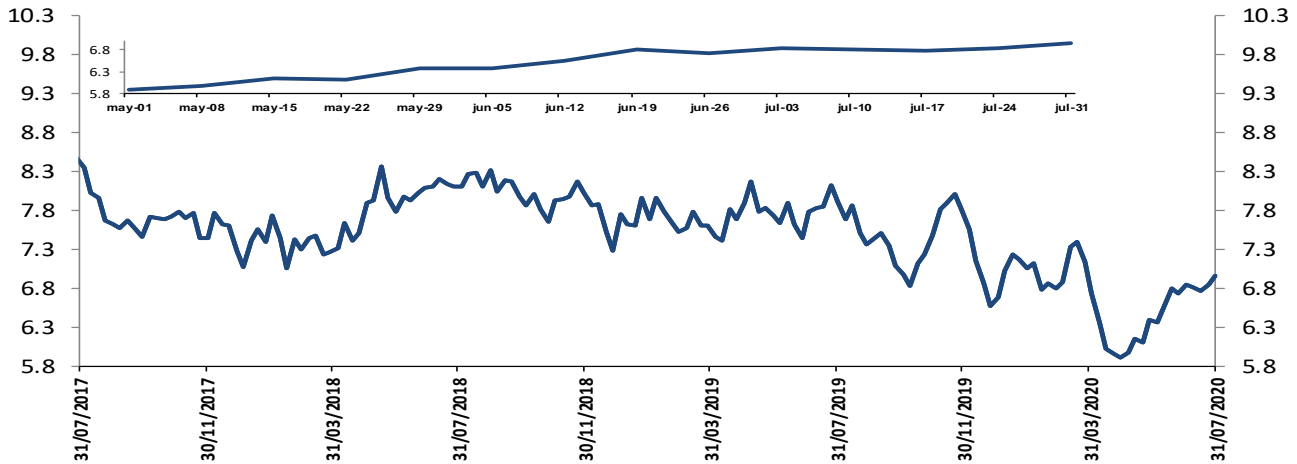

El margen de intermediación se calcula así: $MI = ((1+i_{activa})/(1+i_{pasiva}))-1$
 Donde i_{activa} es la tasa de colocación total del sistema del BR e i_{pasiva} es la tasa ponderada de captación.

Fuentes: Banco de la República. Cálculos con información de la Superintendencia Financiera de Colombia.

Información semanal, Promedio móvil de orden 4
 Margen de intermediación de la cartera comercial

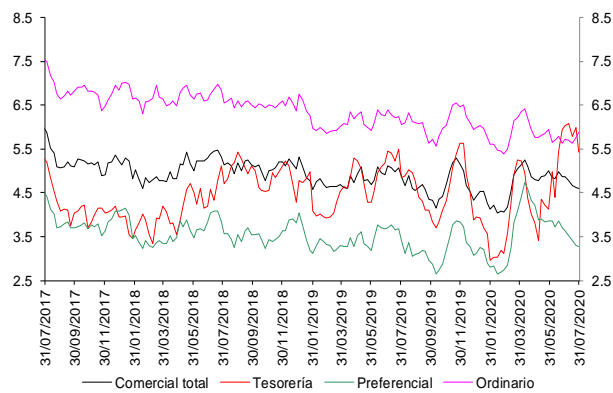

Fuentes: Banco de la República. Cálculos con información de la Superintendencia Financiera de Colombia.

Información semanal - Promedio móvil de orden 4
 Spread Tasa Cartera Comercial por plazo vs. TES

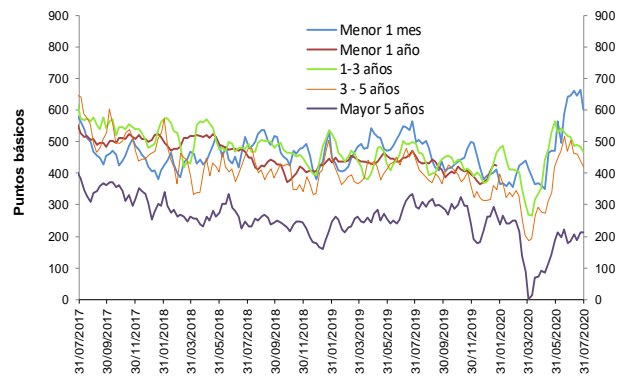

Fuentes: Banco de la República. Cálculos con información de la Superintendencia Financiera de Colombia.

Información semanal, Promedio móvil de orden 4
 Margen de intermediación de la cartera consumo

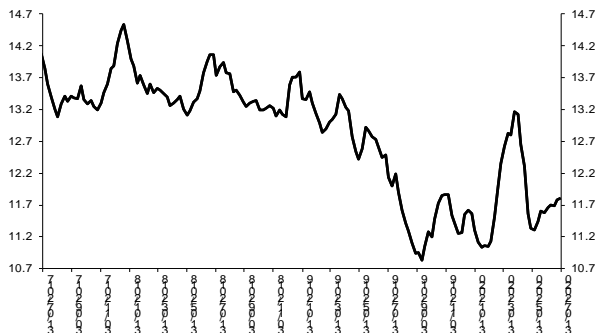

Fuentes: Banco de la República. Cálculos con información de la Superintendencia Financiera de Colombia.

Información semanal - Promedio móvil de orden 4
 Spread Tasa Cartera Consumo por plazo vs. TES

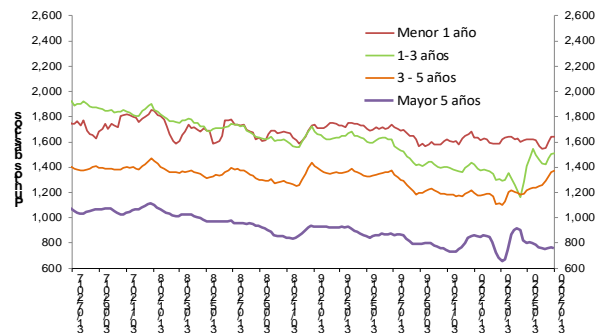

Fuentes: Banco de la República. Cálculos con información de la Superintendencia Financiera de Colombia.

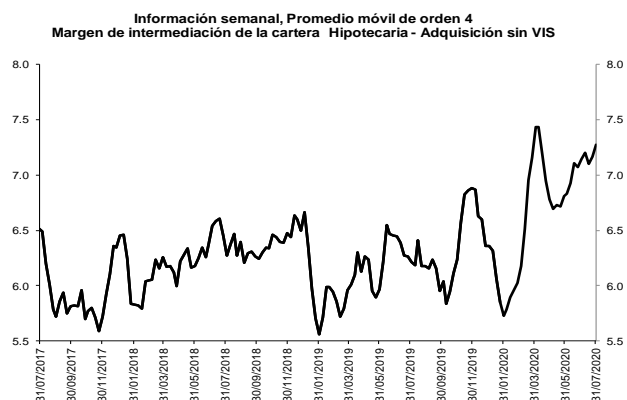

Fuentes: Banco de la República. Cálculos con información de la Superintendencia Financiera de Colombia.

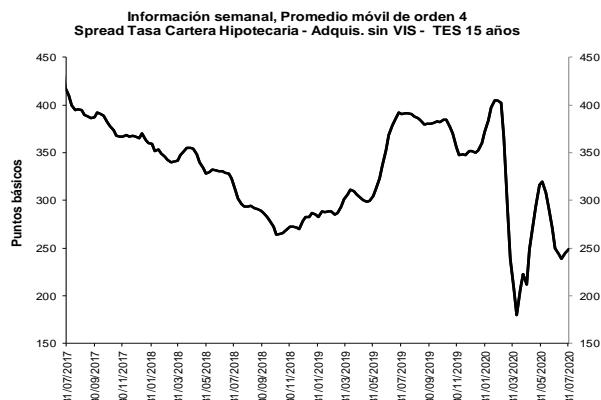

Fuentes: Banco de la República. Cálculos con información de la Superintendencia Financiera de Colombia.

b. Spreads Tasa Cartera Comercial y Consumo por plazo vs. TES (Información semanal - Promedio móvil de orden 4)

Fecha	Variación (pb)						
	31-jul-20	1 semana	4 semanas	13 semanas	año corrido	año completo	
Spread: tasa de interés cartera - tasa TES (puntos básicos)							
Comercial							
Menor a 1 mes	601.4	(63.08)	(42.83)	240.29	207.76	102.59	
Menor 1 año	505.6	1.48	20.35	80.19	125.42	52.71	
De 1 - 3 años	469.2	(15.36)	(46.07)	115.49	93.46	(24.23)	
De 3 - 5 años	419.6	(23.04)	(82.86)	141.65	105.16	(25.79)	
Mayor 5 años	213.0	0.96	28.19	122.79	(48.45)	(79.67)	
Consumo							
Menor 1 año	1,638.0	(0.21)	93.11	18.25	9.79	(79.27)	
De 1 - 3 años	1,513.7	12.28	85.26	255.97	153.43	(55.08)	
De 3 - 5 años	1,374.3	15.58	114.20	171.47	203.47	31.00	
Mayor 5 años	756.1	(5.77)	3.76	(144.95)	(4.65)	(104.26)	
Vivienda							
Mayor 15 años	248.5	3.96	(1.49)	36.81	(103.12)	(141.85)	
Memo ítem (Información semanal - Promedio móvil de orden 4)							
Monto semanal	Variación (pb)						
	mm de pesos	1 semana	4 semanas	13 semanas	año corrido	año completo	
Tasas Comercial (%)							
Menor a 1 mes	8.4	70	(68.43)	(74.51)	123.39	51.02	(58.73)
Menor 1 año	7.4	912	(6.31)	(13.41)	(76.52)	(78.26)	(139.18)
De 1 - 3 años	7.5	588	(22.81)	(88.24)	(79.96)	(113.43)	(201.71)
De 3 - 5 años	8.0	183	(30.70)	(130.75)	(62.16)	(56.09)	(153.19)
Mayor 5 años	8.5	268	(4.74)	7.00	13.91	(51.87)	(50.57)
Tasas Consumo (%)							
Menor 1 año	18.8	9	(8.00)	59.35	(138.46)	(193.88)	(271.16)
De 1 - 3 años	17.9	62	4.83	43.09	60.52	(53.47)	(232.56)
De 3 - 5 años	17.5	214	7.91	66.31	(32.34)	42.22	(96.40)
Mayor 5 años	13.9	686	(11.47)	(17.43)	(253.83)	(8.07)	(75.16)
Tasas Vivienda (%)							
Mayor 15 años	10.4	187	0.23	2.41	9.11	(7.34)	(10.16)
Tasas Tes (%)							
Menor a 1 mes	2.4	n.a	(5.35)	(31.68)	(116.91)	(156.74)	(161.32)
Menor a 1 año	2.4	n.a	(7.79)	(33.76)	(156.71)	(203.67)	(191.89)
De 1 a 3 años	2.8	n.a	(7.45)	(42.17)	(195.46)	(206.89)	(177.48)
De 3 a 5 años	3.8	n.a	(7.67)	(47.89)	(203.81)	(161.25)	(127.40)
Mayor a 5 años	6.3	n.a	(5.70)	(21.19)	(108.88)	(3.42)	29.10
Mayor a 15 años	7.9	n.a	(3.73)	3.90	(27.69)	95.78	131.69

Fuentes: Banco de la República. Cálculos con información de la Superintendencia Financiera de Colombia.

6. Inversiones

a. Inversiones Netas de los Establecimientos de Crédito 1/ (Miles de millones de pesos y porcentajes)

(Miles de millones de pesos)	Saldo a 31/07/2020	VARIACIONES									
		SEMANTAL		ÚLTIMAS 4 SEMANAS		ÚLTIMAS 13 SEMANAS		AÑO CORRIDO		ANUAL	
		ABS	%	ABS	%	ABS	%	ABS	%	ABS	%
A. Moneda Legal	115,272	849	0.7	-2,008	-1.7	5,747	5.2	15,323	15.3	15,493	15.5
B. Moneda Extranjera	46,232	418	0.9	960	2.1	-330	-0.7	8,097	21.2	10,100	28.0
C. TOTAL (A+B=C)	161,504	1,268	0.8	-1,048	-0.6	5,417	3.5	23,419	17.0	25,594	18.8
ITEM DE MEMORANDO											
Moneda Extranjera - En millones US\$ 2/	12,384	-29	-0.2	-33	-0.3	545	4.6	694	5.9	1,649	15.4
TASA REPRESENTATIVA DE MERCADO	3,733	42	1.1	87	2.4	-200	-5.1	471	14.4	367	10.9

b. Inversiones de los Establecimientos de Crédito en ML 1/

(Miles de millones de pesos)	Saldo a 31/07/2020	VARIACIONES									
		SEMANTAL		ÚLTIMAS 4 SEMANAS		ÚLTIMAS 13 SEMANAS		AÑO CORRIDO		ANUAL	
		ABS	%	ABS	%	ABS	%	ABS	%	ABS	%
INVERSIONES NETAS	115,272	849	0.7	-2,008	-1.7	5,747	5.2	15,323	15.3	15,493	15.5
A. Establecimientos de crédito	115,272	849	0.7	-2,008	-1.7	5,747	5.2	15,323	15.3	15,493	15.5
Inversiones Brutas	115,395	851	0.7	-2,006	-1.7	5,759	5.3	15,330	15.3	15,500	15.5
a) Títulos de deuda:	83,722	1,114	1.3	-2,024	-2.4	4,618	5.8	13,625	19.4	12,038	16.8
Título de Tesorería - TES	58,175	310	0.5	-3,709	-6.0	-4,810	-7.6	4,551	8.5	1,775	3.1
Otros Títulos de deuda pública	14,295	606	4.4	1,079	8.2	9,128	176.7	9,060	173.1	9,429	193.8
Otros emisores Nacionales	11,231	233	2.1	642	6.1	299	2.7	16	0.1	836	8.0
Emisores Extranjeros	21	-37	-63.6	-36	-63.4	1	3.9	-2	-9.1	-2	-10.6
b) Instrumentos de patrimonio	5,433	-222	-3.9	-112	-2.0	453	9.1	691	14.6	878	19.3
c) Otras inversiones 2/	26,240	-40	-0.2	131	0.5	687	2.7	1,014	4.0	2,585	10.9
Deterioro	123	2	1.5	2	1.7	11	10.1	7	6.4	7	5.7

c. Inversiones de los Establecimientos de Crédito en ME 1/

(Miles de millones de pesos)	Saldo a 31/07/2020	VARIACIONES									
		SEMANTAL		ÚLTIMAS 4 SEMANAS		ÚLTIMAS 13 SEMANAS		AÑO CORRIDO		ANUAL	
		ABS	%	ABS	%	ABS	%	ABS	%	ABS	%
INVERSIONES NETAS	46,232	418	0.9	960	2.1	-330	-0.7	8,097	21.2	10,100	28.0
A. Establecimientos de crédito	46,232	418	0.9	960	2.1	-330	-0.7	8,097	21.2	10,100	28.0
Inversiones Brutas	46,232	418	0.9	960	2.1	-330	-0.7	8,097	21.2	10,100	28.0
a) Títulos de deuda:	4,253	125	3.0	283	7.1	1,968	86.1	3,098	268.1	2,106	98.1
Título de Tesorería - TES	0	0	--	0	--	0	--	0	--	-37	--
Otros Títulos de deuda pública	1,026	41	4.2	119	13.2	129	14.4	631	159.3	594	137.3
Otros emisores Nacionales	199	-5	-2.4	42	26.8	19	10.7	-20	-9.2	71	56.1
Emisores Extranjeros	3,028	88	3.0	122	4.2	1,819	150.5	2,487	459.7	1,478	95.4
b) Instrumentos de patrimonio	68	2	2.5	1	1.9	-6	-7.5	-11	-14.4	-11	-13.8
c) Otras inversiones 2/	41,911	292	0.7	675	1.6	-2,292	-5.2	5,011	13.6	8,005	23.6
Deterioro	0	0	1.1	0	2.4	0	-5.1	0	14.4	0	10.9

1/ No incluye FDN

2/ Incluye inversiones en subsidiarias y filiales, en asociadas, en negocios y operaciones conjuntas y en derechos fiduciarios. Incluye ajustes por reclasificación entre monedas nacional y extranjera.

Fuentes: Formato 281 de la Superintendencia Financiera de Colombia y cálculos Banco de la República.

8. Activos externos netos y el mercado cambiario

a. Reservas Internacionales

RESERVAS INTERNACIONALES ^{1/}
(Millones de dólares)

Concepto	2019		2020	
	Acum Año dic 31	Acum Año jul 31	Acum Año** ago 6	Acum mes** ago 6
SALDO				
I. Reservas Internacionales Brutas *	53,174	56,979	57,054	
II. Pasivos de Corto Plazo	7	7	7	
III. Reservas Internacionales Netas (I-II) *	53,167	56,972	57,047	
VARIACIÓN				
I. Reservas Internacionales Brutas	4,773	3,805	3,879	75
Pasivos de Corto Plazo	-2	-0	-0	-0
II. Reservas Internacionales Netas	4,774	3,805	3,880	75
Causaciones y Valuaciones	894	161	212	51
Pasivos con Residentes	-96	-0	-0	0
Opciones call por ejercer	0	0	0	0
MEMO - ITEM				
Saldo Reservas internacionales brutas sin FLAR *	52,654	56,440	56,515	
Causaciones, Valuaciones y Provisiones (deterioro)	457	618	668	
Pasivos con Residentes	0	0	0	
Opciones call por ejercer	0	0	0	

* Para efectos de reporte al FMI se excluyen los aportes al Fondo Latinoamericano de Reservas FLAR del saldo de reservas internacionales, sin embargo, en la información contable del Banco de la República los aportes al FLAR continúan formando parte de los activos de reservas.

** Cifras provisionales.

1/ A partir del 4 de junio de 2019 los recursos en dólares del Gobierno en el Banco de la República se registran en cuentas diferentes a las de las reservas internacionales, y a partir del 17 de diciembre de 2019, la totalidad de los recursos en moneda extranjera del Gobierno en el Banco de la República se contabilizan por fuera del balance del Banco, por tanto no hacen parte de las reservas internacionales.

El 4 de mayo de 2020 el Banco de la República aumentó las reservas internacionales mediante la compra directa de USD 2.000 millones al Gobierno Nacional.

Fuente: Banco de la República

10. Mercados Financieros

a. Evolución durante la semana

Durante la semana, la percepción del riesgo medida a través del VIX bajó 9.19%, pasando de 24.46 a 22.21. Los precios del petróleo incrementaron: la referencia WTI aumentó 2.33%, al pasar de USD40.27 a USD41.21, y el Brent subió 2.02%, pasando de USD43.52 a USD44.40.

Mundo:

- La Organización Mundial del Comercio estima que el comercio mundial caerá 13% este año. Asimismo, esperan que, en el peor de los escenarios, habrá una caída de hasta 32%.
- La CEPAL escribió en un reporte que el valor de las exportaciones de bienes desde LatAm podría retroceder 23% en 2020.

Estados Unidos:

- El indicador ISM manufacturero se ubicó en el mayor nivel desde marzo de 2019 (Obs: 54.2; Ant: 52.6; Esp: 53.6).
- El Tesoro anunció para el próximo trimestre un aumento en la emisión de bonos de largo plazo de USD132 mm.
- Se redujeron las peticiones de subsidio de desempleo, lo cual reflejó una menor debilidad del mercado laboral (Obs: 1186k; Ant: 1434k; Esp: 1400k).

Asia:

- El producto interno bruto de Japón se contrajo 2.2% a/a, en línea con las cifras preliminares reportadas y por debajo de la contracción de 2.8% a/a esperada por los analistas (Obs: -2.2%; Ant: -2.2%; Esp: -2.8%).
- En Japón, el índice de precios al consumidor aumentó 0.6% en julio, superando las expectativas de los analistas (Obs: 0.6%; Ant: 0.3%; Esp: 0.3%).
- Altos funcionarios estadounidenses y chinos revisarán la implementación de su acuerdo comercial de Fase 1 el 15 de agosto.
- En China, el Índice PMI de servicios correspondiente a julio cayó a 54.1 desde el 58.4 reportado en junio.
- El Banco Central de China reforzó su compromiso de mantener la liquidez suficiente en los mercados locales para respaldar la recuperación económica.

Europa:

- El PMI manufacturero de la Unión Europea fue mayor a lo que esperaba el mercado. (Obs: 51.8; Ant: 51.1; Esp: 51.1).
- En el Reino Unido, el PMI manufacturero decepcionó al mercado, pues el nivel observado se ubicó por debajo de lo esperado por los analistas (Obs: 53.3; Ant: 53.6; Esp: 53.6).
- Los indicadores de precios por parte del productor sorprendieron al alza (Obs: 0.7%; Ant: -0.6%; Esp: 0.6%).
- En el Reino Unido, el nivel de Reservas Internacionales aumentó a un ritmo superior al registrado en el mes anterior, principalmente por una mayor valoración de sus activos.
- El Banco de Inglaterra mantuvo la tasa de interés de referencia en 0.10% y el objetivo de compra de activos sin cambios.

América:

- En México, las remesas aumentaron su ritmo de crecimiento en junio con un 11.1% a/a (ant: 3%).
- En Perú, la inflación mensual aumentó en julio tras registrar un retroceso el mes anterior (Obs: 0.46%; Ant: -0.27%; Esp: -0.08%).
- En Colombia, la JDBR redujo, de forma unánime, la TPM en 25pb a 2.25%, y no aumentó el cupo de compra de títulos de deuda privada. Por otro lado, aprobó la renovación de los vencimientos de los NDF durante agosto.
- Ecopetrol informó que, para el 2T20, registró ventas por \$8.44 billones, presentando una disminución de 53.9% respecto al mismo periodo de 2019.
- El Banco de Desarrollo de América Latina (CAF) aprobó un préstamo de US\$350m para Colombia con el fin de complementar las iniciativas fiscales.
- En Colombia, la variación mensual del IPC fue de 0.00% en julio. Con respecto a la variación año corrido, esta se ubicó en 1.12% y la anual en 1.97%.
- En Colombia, el Índice de Confianza del Consumidor registró un balance de -32.7%, lo que representa un incremento de 0.4 puntos porcentuales frente al mes anterior de -33.1%.
- En Argentina, el Ministerio de Economía informó que llegó a un acuerdo con tres grupos de acreedores para reestructurar USD65 mm en deuda extranjera.
- En Brasil, la producción industrial aumentó 8.9% en junio, el segundo mayor aumento histórico registrado.
- El Banco Central de Brasil llevó la tasa de política a un mínimo histórico de 2% e indicó que se mantendrá en ese nivel durante mucho tiempo, aunque no cerró por completo la puerta a otro recorte.
- La tasa de ocupación informal de Chile aumentó a 22.3% en el trimestre abril-junio de 2020, el valor más bajo desde el trimestre julio-septiembre de 2017.

b. Tasas de interés de Bancos Centrales

	Tasa de interés vigente			
	Actual (a) 07 de agosto	Semana anterior 31 de julio	4 sem atrás 07 de julio	Un año atrás
Estados Unidos	0 - 0,25	0 - 0,25	0 - 0,25	2 - 2,25
Zona Euro	0,00	0,00	0,00	0,00
Japón	-0,10	-0,10	-0,10	-0,10
Reino Unido =	0,10	0,10	0,10	0,75
Canadá	0,25	0,25	0,25	1,75
Brasil ↓	2,00	2,25	2,25	6,00
México	5,00	5,00	5,00	8,25
Colombia ↓	2,25	2,50	2,50	4,25
Chile	0,50	0,50	0,50	2,50
Argentina*	38,00	38,00	38,00	62,93
Perú	0,25	0,25	0,25	2,75
Australia =	0,25	0,25	0,25	1,00
Nueva Zelanda	0,25	0,25	0,25	1,50
Malasia	1,75	1,75	1,75	3,00
Sudáfrica	3,50	3,50	3,75	6,50
Turquía	8,25	8,25	8,25	19,75
India =	4,00	4,00	4,00	5,40
Rusia	4,25	4,25	4,50	7,25
China	4,35	4,35	4,35	4,35
Suiza	-1,25 - -0,25	-1,25 - -0,25	-1,25 - -0,25	-1,25 - -0,25
Indonesia	4,00	4,00	4,25	5,75
Noruega	0,00	0,00	0,00	1,25

*El BCRA anunció el 28/09/2018 que el crecimiento de la base monetaria será nulo hasta junio del 2019. Por tanto, esta tasa es calculada diariamente como el promedio de las tasas negociadas de las LELIQ con las entidades financieras.

c. Inflación observada y expectativas de inflación

	Tasa actual y meta de inflación 07 de agosto			Encuesta de expectativas de inflación anual a diciembre del 2020			
	Inflación (b)	Tasa de interés real [(1+a)/(1+b)]-1	Meta de Inflación 2020	BLOOMBERG		BANCOS CENTRALES	
				Fecha de la encuesta	Resultado	Fecha realización de la encuesta	Resultado
Estados Unidos (jun)	0,6	-0,35	2,00	07/08/2020	0,90	-	-
Zona Euro (jul)	0,4	-0,40	2,00	07/08/2020	0,40	jul-20	0,40
Japón (jun)	0,1	-0,20	2,00	07/08/2020	-0,10	-	-
Reino Unido (jun)	0,6	-0,50	2,00	07/08/2020	0,80	jun-20	2,90
Canadá (jun)	0,7	-0,45	1,00 - 3,00	07/08/2020	0,60	-	-
Brasil (jul) ↑	2,31	-0,30	2,75 - 5,75	07/08/2020	2,50	ago-20	1,63
México (jul) ↑	3,62	1,33	3,00	07/08/2020	3,10	jul-20	3,64
Colombia (jul) ↓	1,97	0,27	2,00 - 4,00	07/08/2020	2,90	jul-20	1,90
Chile (jul) ↓	2,5	-1,95	2,00 - 4,00	07/08/2020	2,90	jul-20	2,00
Argentina (jun)	42,8	-3,36	12,00- 17,00	07/08/2020	44,35	jul-20	39,50
Perú (jul)	1,86	-1,58	1,00 - 3,00	07/08/2020	1,50	jul-20	2,00
Australia (jun)	-0,3	0,55	2,00 - 3,00	07/08/2020	0,70	jun-20	3,30
Nueva Zelanda (jun)	1,5	-1,23	1,00 - 3,00	07/08/2020	1,50	jun-20	0,74
Malasia (jun)	-1,9	3,72	-	07/08/2020	-0,50	-	-
Sudáfrica (jun)	2,2	1,27	3,00 - 6,00	07/08/2020	3,40	jul-20	4,70
Turquía (jul) ↓	11,76	-3,14	3,00 - 7,00	07/08/2020	11,30	jul-20	10,00
India (jun)	6,09	-1,97	2,00 - 6,00	-	-	-	-
Rusia (jul) ↑	3,4	0,82	4,00	07/08/2020	3,30	-	-
China (jul) ↑	2,7	1,61	3,00	07/08/2020	2,70	-	-
Irlanda (jun)	-0,4	0,40	2,00	07/08/2020	-0,10	-	-
Portugal (jul)	0,2	-0,20	2,00	-	-	-	-
Grecia (jul) ↓	-1,809	1,84	2,00	-	-	-	-
Suiza (jul)	-0,9	0,66	2,00	-	-	-	-
Indonesia (jul)	1,54	2,42	2,50 - 4,50	07/08/2020	2,55	jul-20	2,51
Noruega (jul) ↓	1,3	-1,28	2,00	07/08/2020	1,20	-	-

d. Tasas de los mercados monetarios internacionales

	Plazo	Tasa actual (a) 07 de agosto	Semana anterior (b) 31 de julio	4 sem atrás	30 de diciembre de 2019	Un año atrás	Variación p.b. última semana (a-b)
FEDERAL FUND	1 Día	0,10	0,10	0,09	1,55	2,12	0,0
LIBOR	1Día	0,09	0,09	0,08	1,53	2,10	-0,2
LIBOR	1 Semana	0,11	0,11	0,11	1,60	2,15	0,5
LIBOR	1 Mes	0,16	0,15	0,18	1,78	2,21	0,9
LIBOR	3 Meses	0,25	0,25	0,27	1,91	2,18	0,4
EUR LIBOR	1 Día	-0,58	-0,58	-0,57	-0,46	-0,46	0,1
EUR LIBOR	1 Semana	-0,55	-0,54	-0,53	-0,54	-0,46	-1,1
EUR LIBOR	1 Mes	-0,53	-0,50	-0,49	-0,51	-0,43	-2,6
EUR LIBOR	3 Meses	-0,47	-0,44	-0,43	-0,42	-0,42	-2,6

Fuente: Bloomberg

Federal fund rate: Tasa interbancaria overnight a la cual los bancos miembros de sistema de la Reserva Federal de los Estados Unidos se prestan el exceso de reservas sin exigir garantía como contrapartida.

Libor: Tasa de interés interbancaria que se aplica en el mercado de capitales de Londres. Esta tasa se construye a partir de las cotizaciones (punta de oferta) que presentan los bancos con mejor calidad crediticia a las 11:00 a.m. hora en Londres, para los diferentes plazos. En el documento se presenta la tasa de referencia para transacciones en dólares. EUR libor: Tasa de interés interbancaria para las transacciones en Euros que se aplica en el mercado de capitales de Londres. Esta tasa se construye a partir de las cotizaciones (punta de oferta) que presentan los bancos con mejor calidad crediticia a las 11:00 a.m. hora en Londres, para los diferentes plazos.

e. Bonos del tesoro americano

BONOS DEL TESORO AMERICANO ^{1/}	Tasa actual (a) 07 de agosto	Semana anterior (b) 31 de julio	4 sem atrás	30 de diciembre de 2019	Un año atrás	Variación p.b. última semana (a-b)
0,25	0,09	0,08	0,14	1,52	2,01	0,53
0,5	0,11	0,10	0,16	1,59	1,96	1,80
2	0,13	0,11	0,16	1,57	1,61	2,3
5	0,23	0,21	0,29	1,67	1,55	2,7
10	0,57	0,53	0,64	1,88	1,74	3,6
30	1,24	1,19	1,38	2,33	2,25	4,1

1/ Bonos genéricos de Bloomberg

Fuente: Bloomberg

f. Spread de deuda soberana*

EMBI (Emerging Market Bond Index) ^{1/}	Spread actual (a) 07 de agosto	Semana anterior (b) 31 de julio	4 sem atrás 07 de julio	30 de diciembre de 2019	Un año atrás	Variación última semana (a-b)	Variación porcentual última semana (a/b)-1
Plus soberanos	397	416	430	302	397	-19	-4,6%
Colombia	228	253	283	169	150	-25	-9,9%
Argentina	2091	2269	2333	1772	863	-178	-7,8%
Brasil	310	327	371	218	230	-17	-5,2%
México	472	496	509	297	309	-24	-4,8%
Perú	139	151	178	112	87	-12	-7,9%
Venezuela	29002	27969	26448	15194	12901	1033	3,7%
Turquía	683	661	593	411	453	22	3,3%
Sudáfrica	494	507	505	302	275	-13	-2,6%

1/ Bonos genéricos de Bloomberg

Fuente: Bloomberg

EMBI plus: Emerging Markets Bond Index - Embi + - es un índice creado por JP Morgan que mide los retornos totales de los instrumentos de deuda externa de los países emergentes, incluyendo bonos Brady en dólares y en otras monedas, préstamos, Eurobonos e instrumentos de deuda local denominados en dólares. Este indicador está concentrado en instrumentos de las tres principales economías de Latinoamérica (Brasil, México y Argentina) con una ponderación de 68%, dejando el resto para los otros países Latinoamericanos. Para el desarrollo de este informe, se considera el spread de dicho portafolio EMBI, sobre la curva cero cupón de los treasuries. EMBI plus país: Emerging Markets Bond Index (Embi +) calculado bajo los mismos criterios del EMBI PLUS considerando únicamente los títulos del respectivo país. Para el desarrollo de este informe, se considera el spread de dicho portafolio EMBI, sobre la curva cero cupón de los treasuries

*A partir del 01/10/2018 los tickers de Bloomberg de Colombia, México, Brasil, Argentina y Perú corresponden a ELI GCOL index, ELI GMXN index y ELI GBRL index, ELI GARL index y ELI GPER index, respectivamente

g. TED (Libor 3 Meses – T-bills 3 Meses)*

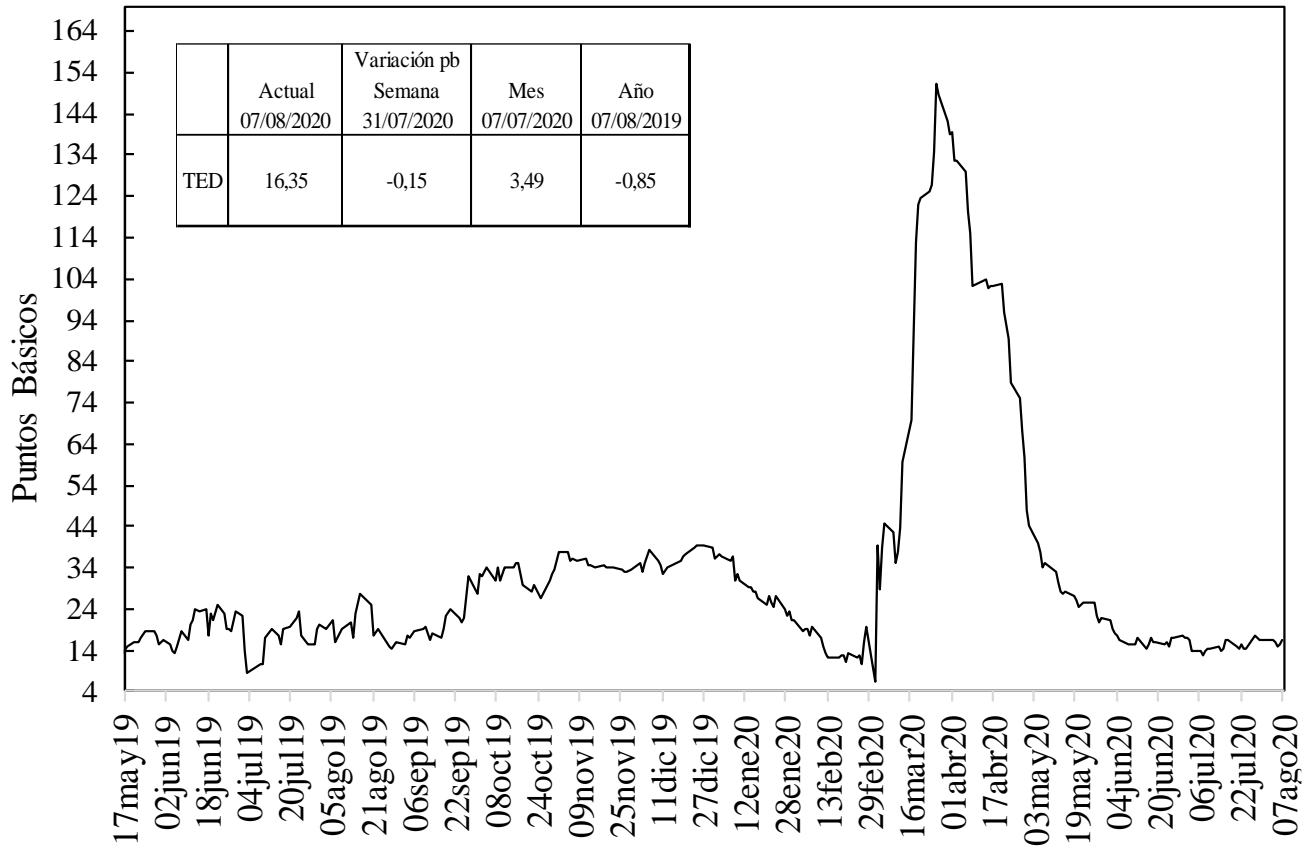

Fuente: Bloomberg, DOAM.

h. Embi plus, embi Colombia, CDS, coeficientes de aversión al riesgo y yankees*

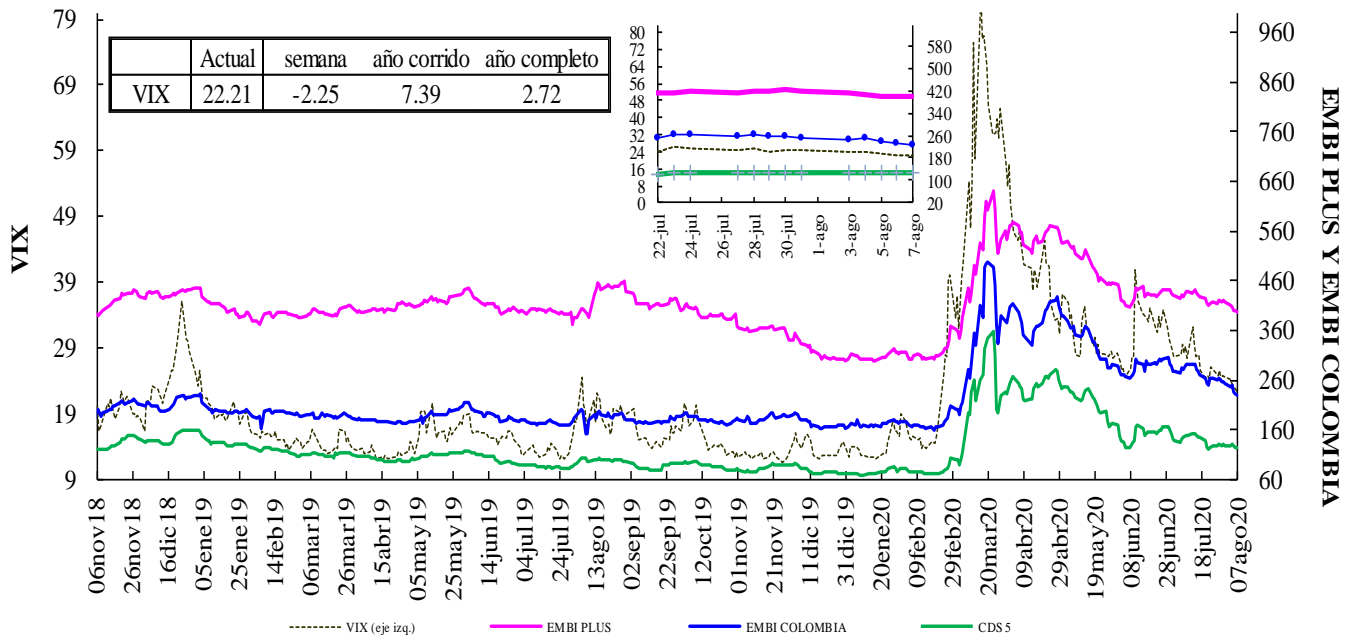

VIX: Índice de volatilidad del "Chicago Board Options Exchange SPX", que refleja la volatilidad implícita en las opciones sobre las acciones que componen el S&P 500. Se utiliza como un indicador que mide la aversión al riesgo de los inversionistas, la variación se presenta en términos absolutos.

*El ticker del EMBI de Colombia en Bloomberg corresponde a ELI GCOL index.

EMBI-CDS 1-CDS 10-CDS 5

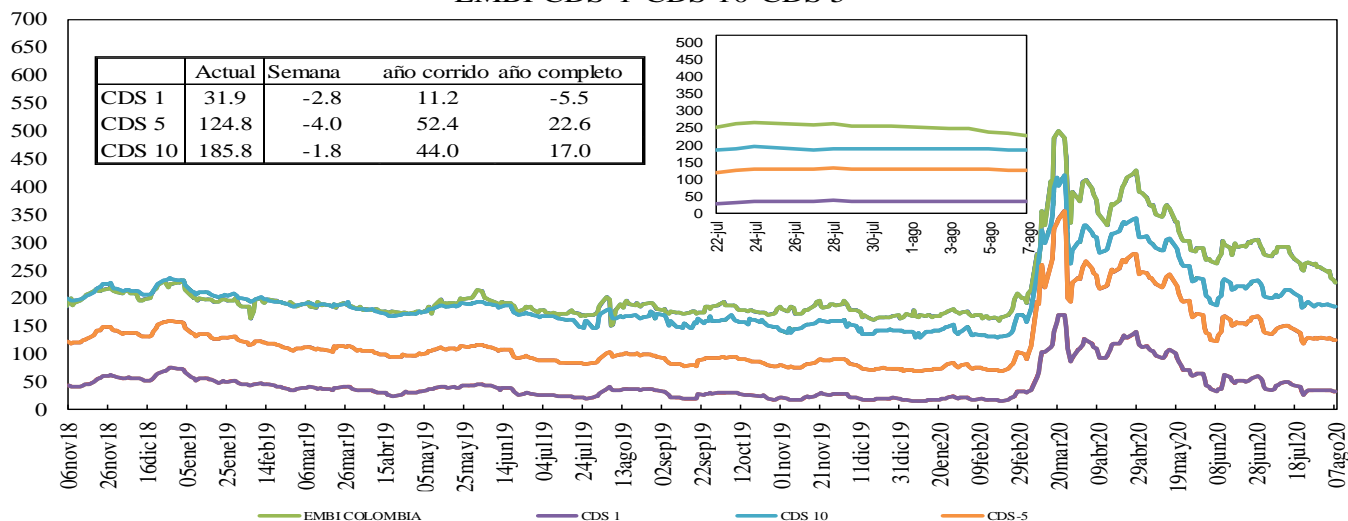

Fuente: Bloomberg, DOAM.

Credit Default Swap América Latina-5 años

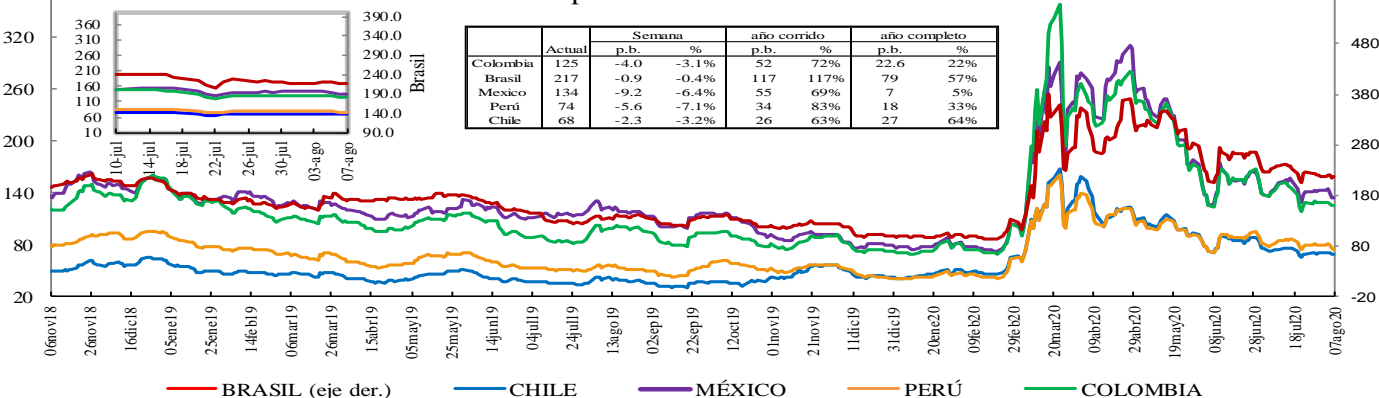

*En la gráfica que muestra el zoom, el eje de la derecha corresponde al eje de Brasil.

Fuente: Bloomberg, DOAM.

Credit Default Swap otros países - 5 años

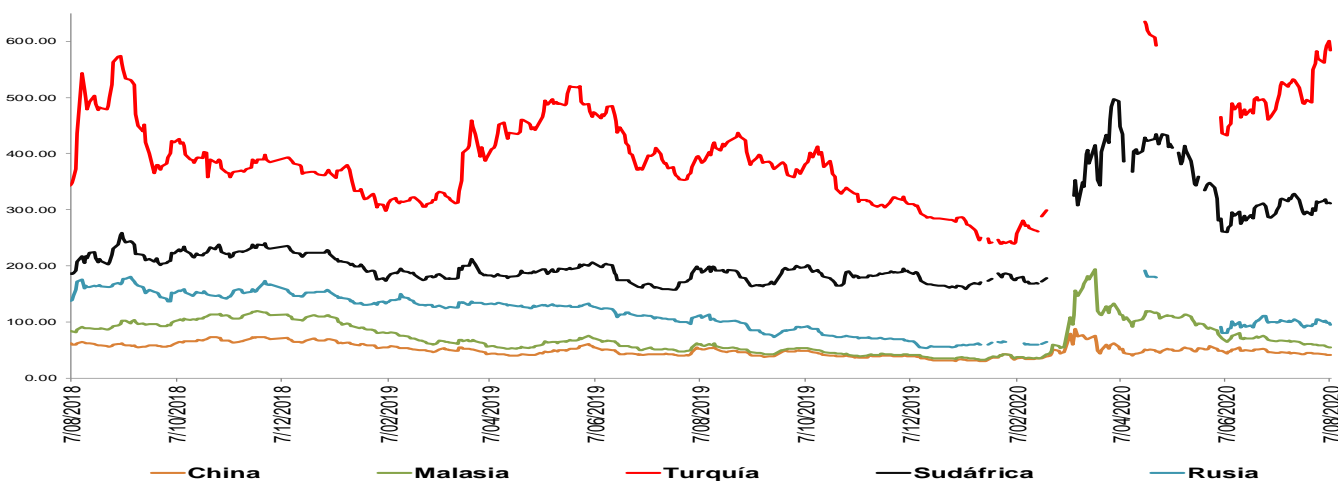

*El ticker del EMBI de Colombia en Bloomberg corresponde a ELI GCOL index.

Un Credit Default Swap (CDS) es un instrumento financiero por medio del cual se negocia el riesgo crediticio de un bono. El tenedor paga una prima (puntos básicos sobre el valor nominal del bono) a la entidad que ofrece el CDS a cambio de que esta responda por un valor nominal en caso que el emisor haga default. La valoración de un CDS se hace en puntos básicos sobre el valor nominal del bono y tiene una relación directa con el nivel de aversión al riesgo de los inversionistas. Es decir, entre mas alta sea la probabilidad de default, mayor será el valor del CDS y viceversa.

**Los datos de CDS para Turquía y Rusia están disponibles hasta el 13 de marzo del 2020. Por disponibilidad de los datos la serie se retoma desde el 20/04/2020. Para Sudáfrica los datos están disponibles hasta el 25 de Febrero del 2020 y la serie se retoma desde el 10 de Marzo del 2020

i. Índices Accionarios

País	Índices accionarios	Nivel actual 07 de agosto	Diferencia			
			Semanal 31 de julio	4 sem atrás 07 de julio	30 de diciembre de 2019	Un año atrás
EE UU	DOW JONES	27.433	3,80%	6,0%	-3,6%	5,5%
EE UU	S&P500	3.351	2,45%	6,5%	4,0%	16,2%
EE UU	NASDAQ	11.011	2,47%	6,4%	23,1%	40,0%
Zona Euro	Euro Stoxx 50	3.253	2,47%	-2,1%	-13,2%	-1,7%
Alemania	DAX	12.675	2,94%	0,5%	-4,3%	8,8%
Argentina	MERVAL	52.326	6,24%	23,1%	25,6%	27,8%
México	MEXBOL	38.005	2,66%	0,4%	-12,9%	-6,0%
Brasil (Sao Paulo)	IBOV	102.776	-0,13%	5,1%	-11,1%	0,0%
Chile	IPSA	3.989	-0,70%	-6,3%	-14,6%	-17,1%
Venezuela	IBVC	466.699	24,72%	39,8%	417,3%	1172,3%
Perú	IGBVL	17.972	2,63%	6,3%	-12,7%	-8,3%
Colombia	COLCAP	1.142	0,69%	0,9%	-31,3%	-24,5%
Japón	NKY	22.330	2,86%	-1,3%	-5,6%	8,8%
China	SHANGAI SE	3.354	1,33%	0,3%	10,3%	21,1%

Fuente: Bloomberg.

j. Comportamiento de tasas de cambio

i) Depreciación de las principales monedas frente al Dólar Americano

TASAS DE CAMBIO Frente al dólar	Tasa Indirecta 07 de agosto	Tasa Directa 07 de agosto	Depreciación de las diferentes monedas frente al Dólar					
			Semanal 31 de julio	4 semanas atrás	30 de diciembre de 2019	Un año atrás	Dos años atrás	Tres años atrás
Euro	1,1787	0,85	-0,08%	-4,4%	-5,0%	-5,0%	-1,6%	0,1%
Libra	1,3052	0,77	0,26%	-3,9%	0,5%	-7,0%	-0,9%	-0,1%
AUD	0,7157	1,40	-0,20%	-2,9%	-2,3%	-5,6%	3,7%	10,5%
NZD	0,6605	1,51	0,36%	-0,9%	1,9%	-2,4%	2,0%	11,5%
CAD	0,7472	1,34	-0,21%	-1,6%	2,4%	0,6%	2,5%	5,6%
Yen	0,0094	105,92	0,08%	-1,5%	-2,7%	-0,3%	-4,9%	-4,4%
NOK	0,1106	9,0	-0,68%	-4,7%	2,6%	1,0%	10,2%	14,1%

Fuente: Bloomberg.

ii) Depreciación de monedas de países emergentes frente al Dólar Americano (tasas de cierre)

TASA DE CAMBIO Países Emergentes	Tasa actual 07 de agosto	Depreciación de las diferentes monedas frente al Dólar					
		Semanal 31 de julio	4 sem atrás 07 de julio	30 de diciembre de 2019	Un año atrás	Dos años atrás	Tres años atrás
Colombia	3.768,21	0,94%	3,7%	15,0%	9,8%	30,0%	26,7%
Argentina	72,77	0,62%	2,7%	21,5%	59,7%	165,6%	311,1%
Brasil	5,44	4,13%	1,0%	35,2%	37,0%	44,9%	74,0%
Venezuela*	275.364,06	6,53%	32,74%	501,0%	2095,2%	NA	NA
Perú	3,55	0,55%	0,4%	7,1%	4,9%	8,8%	9,6%
México	22,37	0,44%	-2,1%	18,2%	14,0%	21,2%	24,8%
Chile	787,66	3,95%	-0,6%	4,8%	10,0%	22,6%	21,0%
Turquía	7,28	4,40%	6,1%	22,4%	32,5%	39,2%	106,3%
India	74,94	0,16%	0,0%	5,1%	5,7%	9,1%	17,4%
Sudáfrica	17,64	3,32%	2,7%	25,0%	17,0%	32,3%	33,4%
Malasia	4,19	-1,20%	-2,1%	2,0%	0,0%	2,7%	-2,2%

* Venezuela: Con el cambio de denominación de Bolívar Fuerte a Bolívar Soberano, cambió la metodología para el cálculo de la Tasa de Cambio, por tal motivo no es posible realizar el cálculo de la depreciación dos y tres años atrás.

Fuente: Bloomberg, SET FX – Tasa promedio

iii) Depreciación del Peso frente a otras monedas

TASAS DE CAMBIO Peso frente a otras monedas	Tasa actual 07 de agosto	Depreciación del Peso frente a las diferentes monedas					
		Semanal 31 de julio	4 sem atrás 07 de julio	30 de diciembre de 2019	Un año atrás	Dos años atrás	Tres años atrás
COP/Euro	4441,59	1,02%	8,5%	21,1%	15,6%	32,1%	26,6%
COP/Libra	4918,27	0,68%	8,0%	14,5%	18,0%	31,1%	26,9%
COP/Yen	35,58	0,86%	5,3%	18,2%	10,2%	36,7%	32,5%
COP/Sol Peruano	1060,54	0,39%	3,3%	7,4%	4,7%	19,5%	15,6%
COP/Peso Chileno	4,78	-2,90%	4,3%	9,8%	-0,2%	6,0%	4,7%
COP/Real Brasileiro	692,90	-3,07%	2,7%	-14,9%	-19,8%	-10,3%	-27,2%
COP/Peso Mexicano	168,41	0,49%	6,0%	-2,7%	-3,7%	7,2%	1,5%

Fuente: Bloomberg, cálculos DOAM

k. Precios internacionales de las materias primas

Materias primas Principales productos Balanza comercial	Materias Primas Producto	Nivel actual Dólares 07 de agosto	Diferencia				
			Semanal 31 de julio	Frente a 31 de julio	4 semanas atrás	30 de diciembre de 2019	Un año atrás
Índice General	CRB INDEX	146,9	2,2%	2,20%	3,74%	-21,40%	-12,53%
Exportaciones	Café	1,2	-2,9%	-2,94%	16,32%	-12,64%	19,14%
Exportaciones	Azúcar	12,5	2,2%	2,21%	2,13%	-7,69%	-0,87%
Exportaciones	Petróleo WTI	41,2	2,4%	2,36%	1,48%	-33,17%	-19,32%
Exportaciones	Carbón	50,8	-2,1%	-2,12%	0,30%	-3,70%	-9,53%
Exportaciones	Oro	2035,6	3,0%	3,02%	13,41%	34,35%	35,60%
Exportaciones	Níquel	14335,0	4,2%	4,21%	8,34%	0,77%	-2,75%
Exportaciones	Aceite de Palma	684,0	0,0%	0,00%	2,09%	-30,20%	15,93%
Importaciones	Trigo	4,9	-6,8%	-6,81%	-2,76%	-12,28%	0,41%
Importaciones	Maíz	2,9	-2,7%	-2,70%	-11,11%	-23,81%	-25,96%
Importaciones	Cacao	2380,8	4,8%	4,83%	14,99%	-0,91%	7,34%
Importaciones	Algodón	0,6	-1,5%	-1,49%	-4,50%	-12,21%	5,76%
Importaciones	Soya	8,6	-3,2%	-3,19%	-3,11%	-7,79%	3,38%
Otros	Plata	28,3	16,0%	16,04%	54,88%	57,85%	65,40%
Otros	Cobre	6437,0	-0,1%	-0,15%	5,77%	4,10%	13,46%
Otros	Aluminio	1744,0	3,5%	3,47%	9,24%	-2,62%	0,93%
Otros	Ganado	102,7	3,2%	3,17%	7,85%	-17,12%	-11,24%
Otros	Petróleo Brent	44,40	2,0%	2,02%	3,06%	-35,13%	-21,04%

Fuente: Bloomberg

Precio del petróleo: precio del futuro más cercano a vencer de un barril de petróleo crudo (en dólares).

Precio del carbón: precio de contado FOB de una tonelada de carbón en el New York mercantile exchange (en dólares).

Precio del café: precio de una libra de café colombiano cotizado en la bolsa de New York (en dólares).

Precio del algodón: corresponde a un descuento sobre el contrato de futuros más activamente transado en New York.

Precio del oro: precio de contado de una onza de oro (en dólares).

Precio del trigo: precio de contado de un saco de trigo rojo suave de invierno en Chicago (en dólares).

Precio del sorgo: precio de contado de un saco de sorgo (100 libras americanas) publicado por el Departamento de Agricultura de estados Unidos (en dólares).

Precio de la plata: precio de contado de una onza de plata (en dólares).

Precio del cobre: precio de contado de una tonelada métrica de cobre según London Metal Exchange (en dólares).

Precio del aluminio: precio de contado de una tonelada métrica de aluminio según London Metal Exchange (en dólares).

Precio del níquel: precio de contado de una tonelada métrica de níquel según London Metal Exchange (en dólares).

Aceite de palma: promedio ponderado del precio diario de una tonelada métrica de aceite de palma, para este promedio, si el mes corriente es enero, el precio en este mes será el precio de contado y el precio de los meses siguientes (febrero, marzo y abril) será el precio de los respectivos contratos. Estos son los precios del mercado de Malasia según el Malaysian Palm Oil Borrad (en dólares).

Precio del maíz: precio de contado de un saco de maíz amarillo en Chicago (en dólares).

Precio del azúcar: precio global de contado de una libra de azúcar (Fuente: International Sugar Organization-en centavos de dólar)

Precio del cacao: precio diario calculado como el promedio de los tres futuros de cocoa más cercanos transado en Londres y New York.

Precio del ganado: precio de contado del ganado vivo en el mercado de Estados Unidos (en dólares).

Precio de la Soya: precio de contado de un Bushel de soya amarilla en Chicago (en dólares)

Precio del arroz: precio de contado de un saco de arroz tailandés en Chicago (en dólares)

i) Gráficos precios Internacionales de materias primas

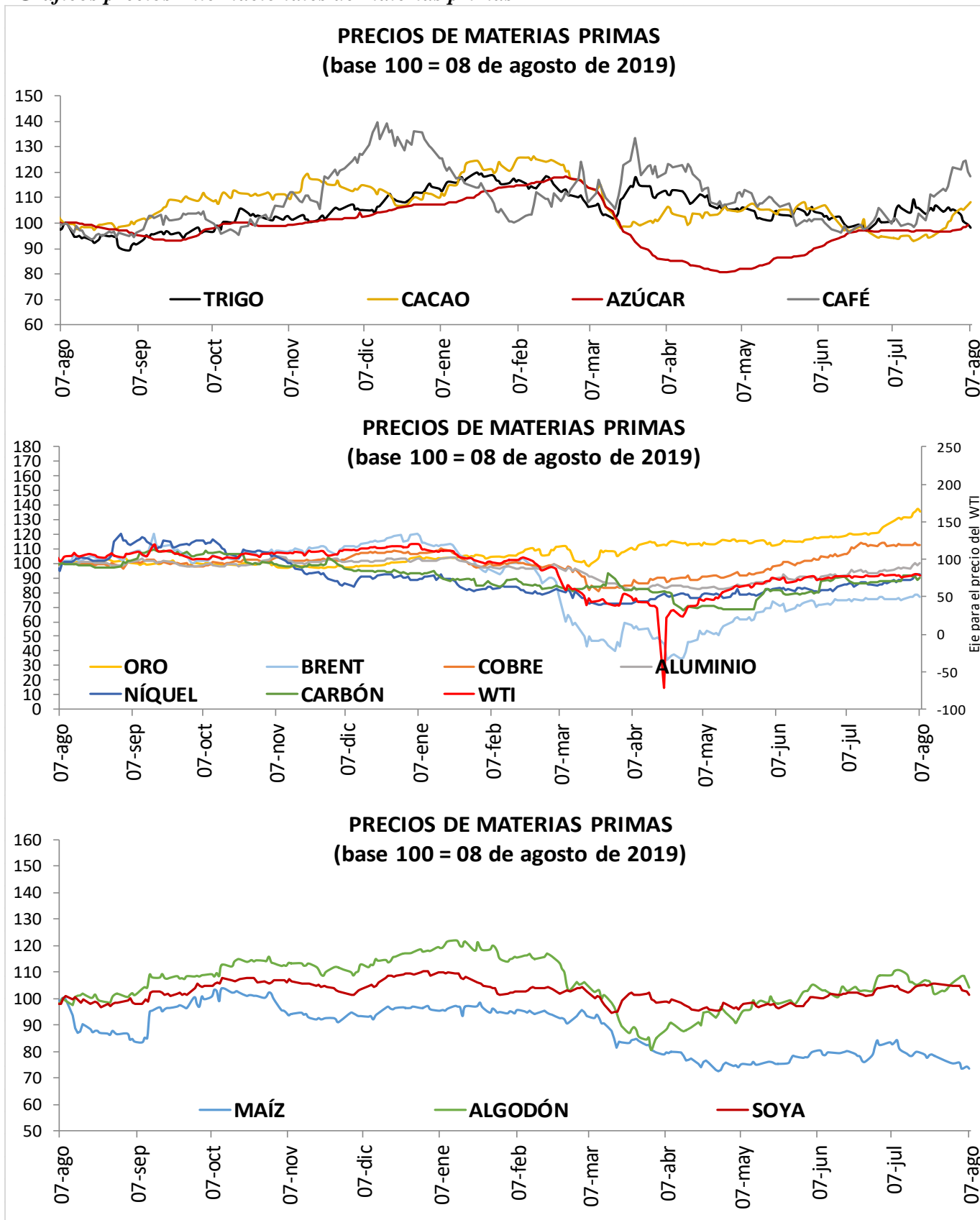

I. Resumen de los mercados de países desarrollados

Mercado De Renta Fija: Bonos Del Tesoro Americano

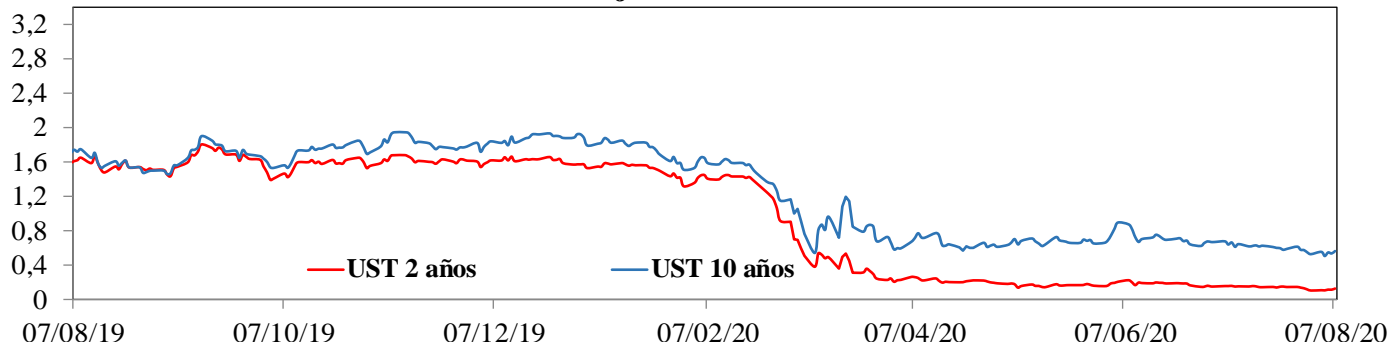

Mercado De Renta Variable: MXWO Index

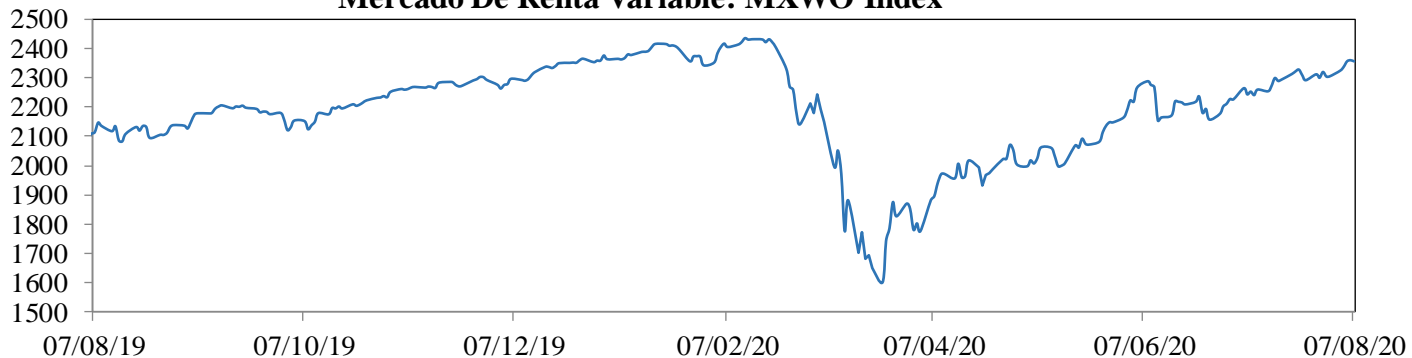

Cotización Del Dólar Frente A Sus Principales Socios Comerciales: DXY Index

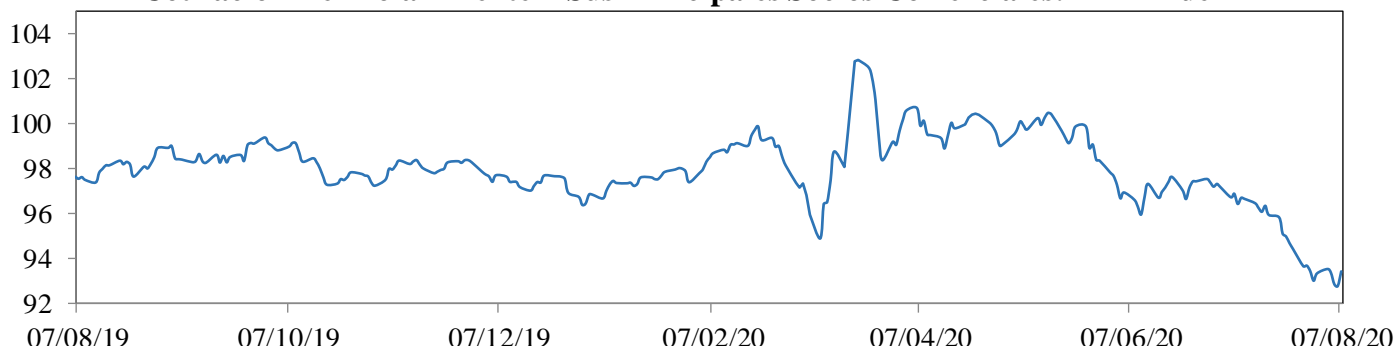

Cotización Principales Materias Primas

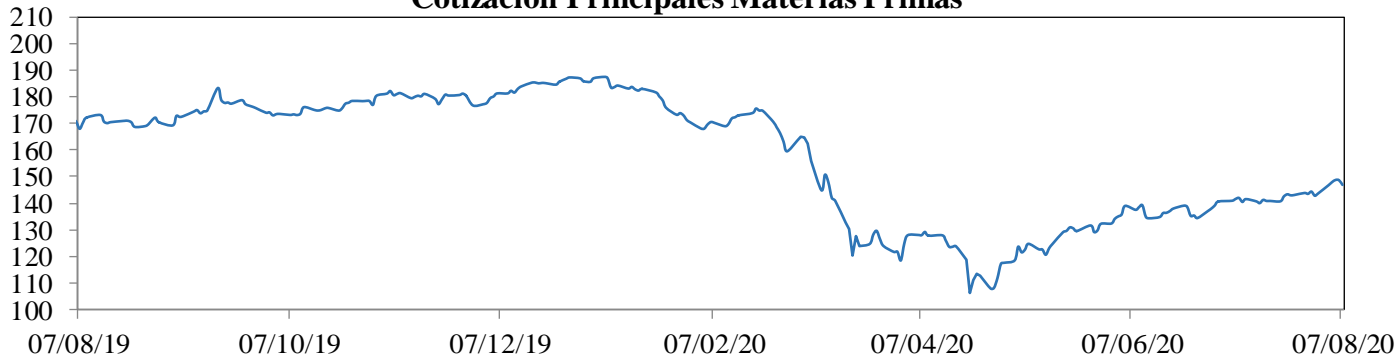

MXWO index: Índice de capitalización que mide el rendimiento de las acciones de compañías de países desarrollados. Este índice se deriva del MSCI de Morgan Stanley, el cual se conoce como el MSCI WORLD. La base del índice MXWO es el 31 de diciembre de 1969.

DXY index: Es un promedio ponderado del valor del dólar contra las monedas de un grupo de países que son los principales socios comerciales de Estados Unidos, entre los cuales se encuentran las siguientes monedas: El euro, el yen japonés, la libra esterlina, el dólar canadiense, la corona sueca y el franco suizo.

CRB index: Es un promedio aritmético de precios de futuros de una canasta de materias primas, entre los cuales se encuentra oro, plata, textiles, ganado vivo, café, azúcar, entre otros. La base del índice CRB es el 4 de noviembre de 1956 con un valor de 107.92.

Fuente: Bloomberg

m. Resumen de los mercados de países emergentes

Mercado De Renta Fija: EMBI Plus

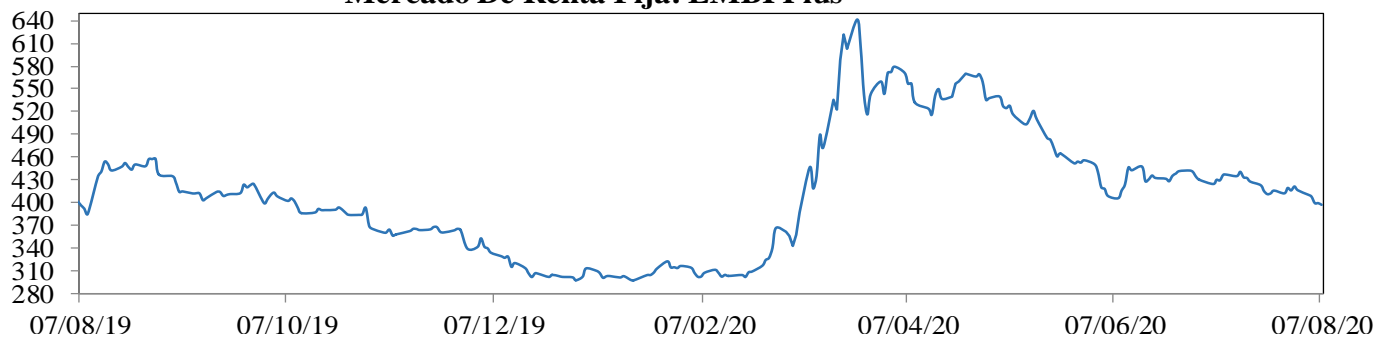

Mercado De Renta Variable: MXLA Index

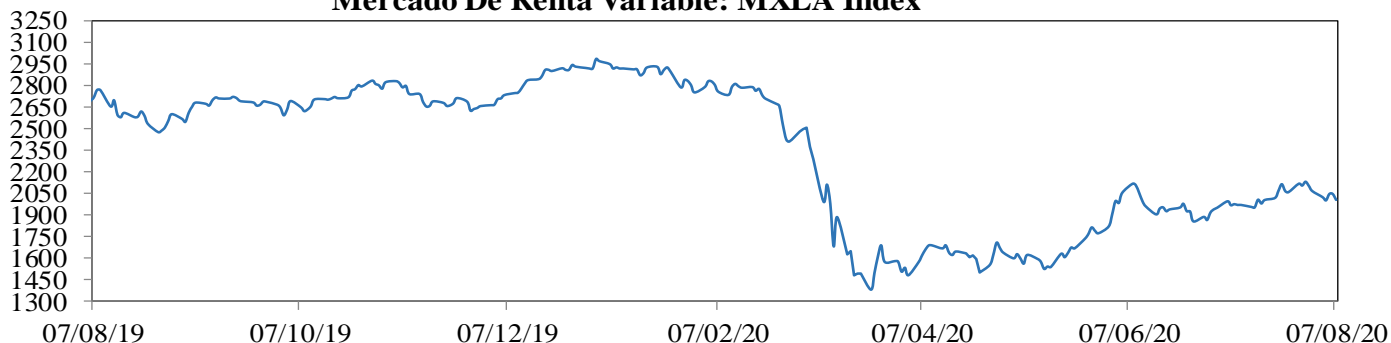

Cotización Del Dólar Frente a Monedas Latinoamericanas: 1/LACI Index

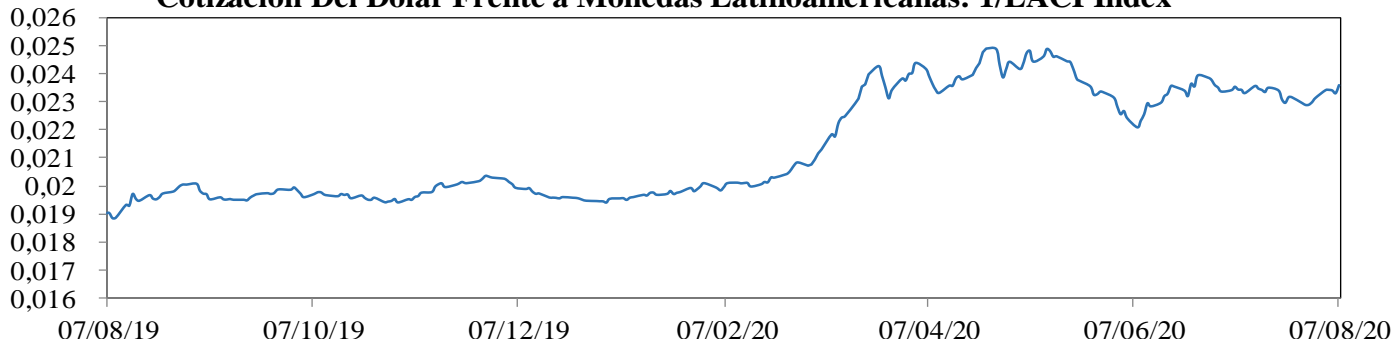

Precio Del Petróleo: WTI Index (Usd/Barril)

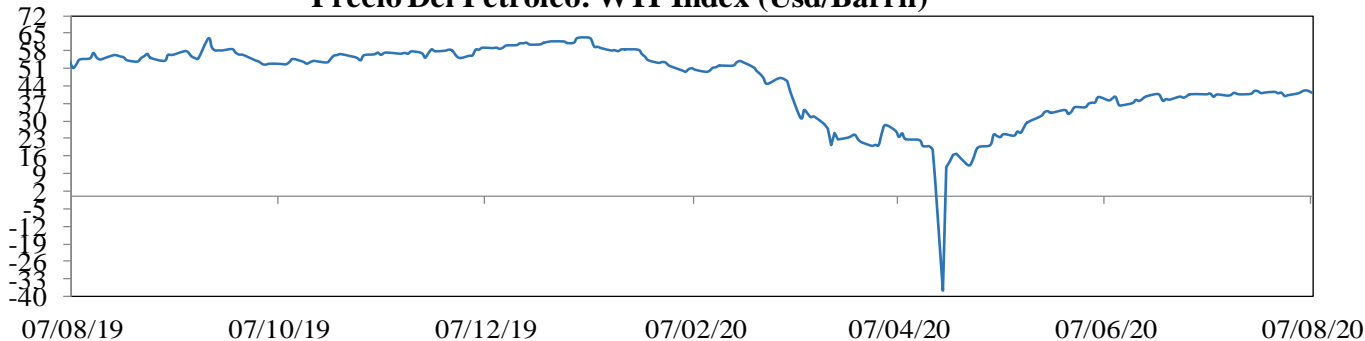

EMBI plus: Emerging Markets Bond Index, es un índice creado por JP Morgan que mide los retornos totales de los instrumentos de deuda externa de los países emergentes, incluyendo bonos Bradys en dólares y otras monedas, préstamos, Eurobonos e instrumentos de deuda local denominados en dólares. Este indicador está concentrado en instrumentos de las tres principales economías de Latinoamérica (Brasil, México y Argentina) con una ponderación de 68%, dejando el resto para los otros países Latinoamericanos. Para el desarrollo de este informe, se considera el *spread* de dicho portafolio EMBI, sobre la curva cero cupón de los *treasuries*. La base del EMBI PLUS es el 27 de agosto de 2002 con un valor de 878.

MXLA index: Índice de capitalización que mide el rendimiento de las acciones de compañías de países de América Latina. Este índice se deriva del MSCI de Morgan Stanley, el cual se conoce como el MSCI EM Latin América. La base del índice MXLA es el 31 de diciembre de 1987.

LACI index: índice creado por JP Morgan que mide el comportamiento de las monedas de países de América Latina. El índice corresponde a un promedio ponderado por liquidez y operación de la tasa spot de las 6 monedas de los países más importantes de esta región (ARS, BRL, CLP, COP, MXN, PEN). El índice LACI empieza desde el 18 de noviembre de 1992 con un valor de 1706.52.

Fuente: Bloomberg

11. Mercado cambiario y de derivados¹

2020	06-jul	16-jul	23-jul	30-jul	06-ago	Variación semanal	Variación 4 semanas
Tasa promedio	3.633,60	3.628,95	3.660,62	3.738,71	3.768,21	29,50 0,79%	134,61 3,70%
Depreciación año completo	12,93%	13,42%	14,82%	13,43%	9,80%		
Depreciación año corrido	11,81%	11,67%	12,64%	15,05%	15,95%		

Fuente: Tasa de Cambio promedio SET-FX

a. Tasas y montos del mercado cambiario

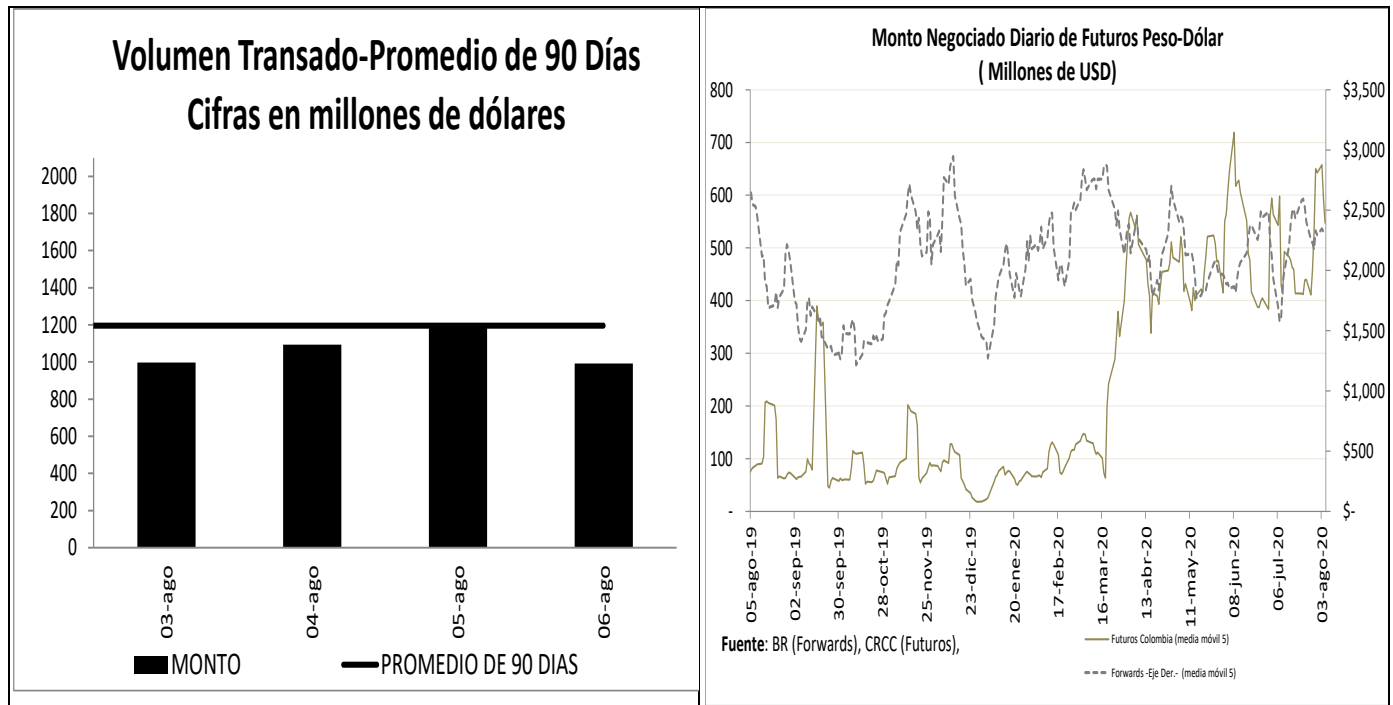

¹ Los Anexos 4 y 5 detallan información sobre el mercado cambiario y forward.

c. Pips, devaluaciones implícitas y tasas domésticas implícitas

Diferencial de Tasas AGO03 - AGO05						
	Monto promedio 3 meses*		Dev. Implícita Ponderada		Devaluación Teórica	
	Semana Actual	Semana anterior	Semana Actual	Semana anterior	Semana Actual	Semana anterior
1 semana	1,823.40	1,907.10	2.82%	2.85%	2.11%	2.36%
1 mes	3,121.91	3,212.36	2.87%	3.05%	2.04%	2.11%
2 meses	261.05	269.70	2.76%	3.03%	1.92%	2.00%
3 meses	301.15	278.66	2.87%	3.01%	1.83%	1.88%
6 meses	443.35	447.24	2.71%	2.91%	1.71%	1.76%
1 año	186.06	210.69	2.53%	2.67%	1.52%	1.61%

Fuente: Operaciones reportadas por los IMC al Banco de la República

*Cifras en US\$ millones

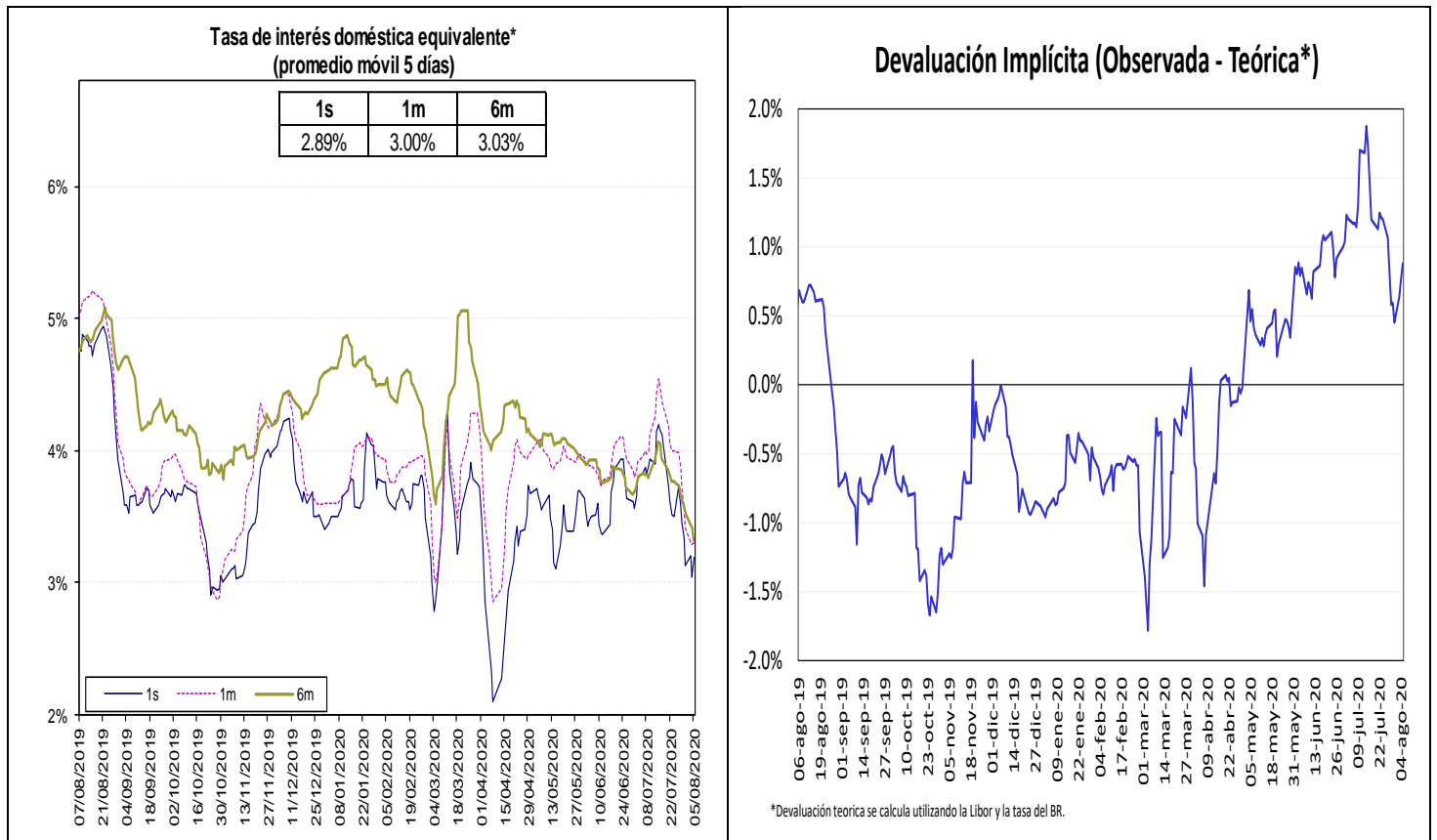

Fuente: Bloomberg y Banco de la República, cálculos DOAM.

La tasa de interés doméstica equivalente es obtenida de la relación de equilibrio que debe existir entre la misma, la tasa de interés externa y la devaluación implícita en los contratos a futuro de peso dólar para que no existan oportunidades de arbitraje. La fórmula para el cálculo es $(1+i) = (F/S) (1+i^*)$, en donde i es la tasa de interés doméstica, F es el promedio ponderado de los precios en los contratos a futuro para el plazo (forwards), S es el precio del dólar en el mercado de contado, e i^* es la tasa de interés externa al plazo especificado (LIBOR).

e. *Inversiones de los Fondos de Pensiones Obligatorias en renta variable*

**Evolución del Portafolio Fondos de Pensiones obligatorias
(% del fondo)**

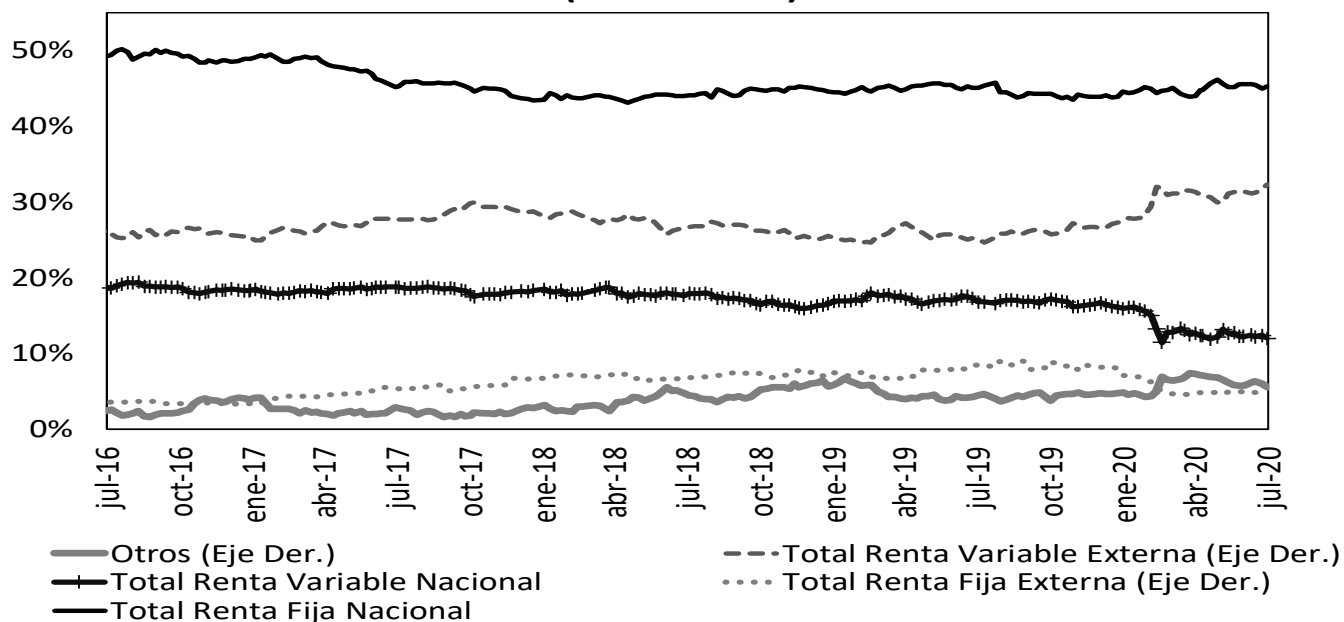

Fuente: Superintendencia Financiera de Colombia. Datos al 31 de julio de 2020.

	Evolución de las inversiones de los Fondos de Pensiones Obligatorias en Renta Variable Local (\$Billones) *					
	24-jul			31-jul		
	Renta Variable Local	Total portafolio	% del portafolio	Renta Variable Local	Total portafolio	% del portafolio
Conservador	1,45	28,44	5,08%	1,40	28,60	4,89%
Mayor Riesgo	4,06	20,49	19,84%	3,97	20,57	19,30%
Moderado	27,39	202,72	13,51%	26,68	203,75	13,09%
Retiro Programado	1,80	28,63	6,30%	1,77	28,75	6,15%
Total	34,70	280,27	12,38%	33,81	281,67	12,00%

Fuente: Formato 351- Superintendencia Financiera

*Datos Preliminares sujetos a retransmisión

De acuerdo con el Decreto 2955 de 2010, el límite máximo de inversión en acciones en el fondo conservador y de retiro programado es 20% del valor del fondo, en el fondo moderado hasta 45% del valor del fondo y en el fondo de mayor riesgo hasta 70% del valor del fondo.

12. Mercado de deuda pública²

a. Mercado primario

Tipo	Plazo Remanente (años)	Fecha de vencimiento	Última Subasta		Subasta Anterior		Diferencia puntos básicos
			Tasa Corte	Fecha	Tasa Corte	Fecha	
TES-CP	0,1	9-sep-20	4,84%	3-dic-19	5,00%	26-nov-19	-16
TES-CP	0,3	9-dic-20	4,53%	3-mar-20	4,50%	25-feb-20	3
TES-CP	0,6	9-mar-21	3,00%	2-jun-20	3,05%	26-may-20	-5
TES-CP	0,8	8-jun-21	2,27%	4-ago-20	2,33%	28-jul-20	-6
TES-PESOS	1,7	4-may-22	5,85%	11-oct-17	6,01%	9-oct-17	-16
TES-PESOS	4,0	24-jul-24	6,79%	25-mar-15	6,96%	11-mar-15	-17
TES-PESOS	5,3	26-nov-25	5,41%	14-ago-19	5,30%	24-jul-19	11
TES-PESOS	6,1	26-ago-26	6,39%	11-oct-17	6,58%	9-oct-17	-19
TES-PESOS	7,2	3-nov-27	5,20%	22-jul-20	5,33%	8-jul-20	-13
TES-PESOS	7,7	28-abr-28	5,81%	14-ago-19	5,71%	24-jul-19	10
TES-PESOS	10,1	18-sep-30	7,25%	26-sep-16	7,24%	14-sep-16	1
TES-PESOS	11,9	30-jun-32	7,47%	24-oct-18	7,30%	10-oct-18	17
TES-PESOS	14,2	18-oct-34	6,58%	22-jul-20	6,68%	8-jul-20	-11
TES-UVR	0,6	10-mar-21	2,48%	4-oct-17	2,49%	20-sep-17	-1
TES-UVR	2,6	23-feb-23	1,62%	21-ago-19	1,67%	8-ago-19	-5
TES-UVR	4,8	7-may-25	3,07%	15-feb-17	3,03%	2-ago-17	4
TES-UVR	6,6	17-mar-27	2,90%	1-abr-20	1,88%	19-feb-20	102
TES-UVR	8,7	18-abr-29	2,80%	5-ago-20	2,95%	15-jul-20	-15
TES-UVR	12,6	25-mar-33	3,35%	17-jun-20	3,11%	3-jun-20	24
TES-UVR	14,7	4-abr-35	3,62%	20-feb-19	3,63%	6-feb-19	-1
TES-UVR	16,6	25-feb-37	3,49%	5-ago-20	3,46%	15-jul-20	3
TES-UVR	28,9	16-jun-49	3,70%	5-ago-20	3,71%	15-jul-20	-1

b. Curva de rendimientos de TES

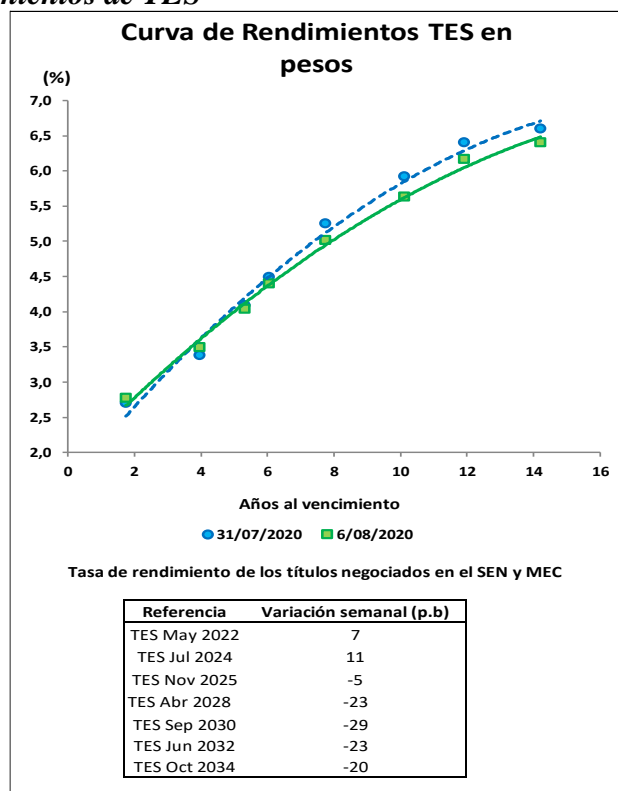

² El Anexo 6 detalla información sobre el mercado de deuda pública.

c. Compras Netas de TES en pesos

Negociación* TES en Pesos (Compras - Ventas)

	Corrido del 2020	Desde Anuncio JP Morgan	Movimiento Neto del 31 de julio al 5 de agosto de 2020	Tramo Corto (0-3 años)	Tramo Medio (3-5 años)	Tramo Largo (>5 años)	Movimiento Neto del 31 de julio al 6 de agosto de 2020	Corrido de agosto de 2020
Bancos Comerciales	1'675	(1'615)	274	(653)	219	578	143	143
Compañía de Financiamiento Comercial	2	(17)	-	-	-	-	-	-
Cooperativas	-	-	-	-	-	-	-	-
Corporaciones Financieras	40	(1'246)	(359)	(188)	201	(514)	(501)	(501)
TOTAL ESTABLECIMIENTOS DE CRÉDITO	1'717	(2'878)	(85)	(841)	420	63	(358)	(358)
Fondos de Pensiones y Cesantías	77	(13)	4	(2)	18	2	17	17
Propia	5'023	13'711	276	298	77	(115)	260	260
Terceros	-	(70)	-	-	-	-	-	-
Fondos de Pensiones - Prima Media	-	-	-	-	-	-	-	-
Total Fondos de Pensiones y Cesantías	5'099	13'629	281	296	94	(113)	277	277
Sociedades Comisionistas de Bolsa	449	1'081	118	76	125	(27)	173	173
Propia	(76)	(1'445)	85	(3)	33	30	60	60
Terceros	(0)	(0)	-	-	-	-	-	-
Extranjeros	-	(172)	-	-	-	-	-	-
FIC	-	-	-	-	-	-	-	-
Total Sociedades Comisionistas de Bolsa	373	(364)	202	74	157	2	233	233
Sociedades Fiduciarias	(33)	(1'446)	7	1	4	3	7	7
Propia	490	63'160	989	518	78	503	1'099	1'099
Terceros	(655)	60'877	304	(7)	1	311	304	304
Extranjeros***	2'450	3'287	591	464	88	103	655	655
FIC	(614)	6'490	24	2	(32)	64	34	34
Pasivos Pensionales	-	-	-	-	-	-	-	-
Total Sociedades Fiduciarias	457	61'714	995	519	82	505	1'106	1'106
Compañías de Seguros y Capitalización	171	871	(3)	-	17	(20)	(3)	(3)
Propia	11	6	2	-	-	2	2	2
Terceros	(11)	6	2	-	-	2	2	2
Pasivos Pensionales	-	-	-	-	-	-	-	-
Total Compañías de Seguros y Capitalización	181	877	(1)	-	17	(18)	(1)	(1)
Sociedades Administradoras de Inversión	-	(3)	-	-	-	-	-	-
Propia	-	(23)	-	-	-	-	-	-
Terceros	-	(23)	-	-	-	-	-	-
FIC	-	(23)	-	-	-	-	-	-
Total Sociedades Administradoras de Inversión	-	(26)	-	-	-	-	-	-
TOTAL ENTIDADES FINANCIERAS NO BANCARIAS	6'111	75'829	1'477	889	350	377	1'616	1'616
Total Entidades Financieras Especiales**	804	1'506	92	3	111	(34)	80	80
Total Entidades Públicas****	6'873	20'422	(1'194)	200	(881)	(359)	(1'040)	(1'040)
Otros*****	353	(11'242)	-	-	-	3	3	3
Extranjeros	396	396	-	-	-	-	-	-
TOTAL MOVIMIENTO NETO	15'857	83'638	290	250	-	50	300	300

Cifras en Miles de Millones de Pesos. Fuente: Banco de la República. Información Actualizada al 06 de agosto de 2020

*Corresponde a los flujos nominales por operaciones compra-venta contra pago (420 y 422) y transferencias (423). Además, se incluyen las emisiones, vencimientos y redenciones anticipadas.

**Las entidades financieras especiales son Fogafin, Bancoldex, ICETEX, Fogacoop, las Cajas Promotoras de Vivienda de la Nación, la FDN, entre otras.

*** Los recursos de extranjeros son mayoritariamente administrados por BNP Paribas, Cititrust, Corpbanca Trust y Fiduciaria Bogotá.

**** Dentro de las Entidades Públicas se registran los movimientos del Banco de la República.

***** Dentro de Otros se registran los movimientos de la Bolsa de Valores de Colombia, DECEVAL, la Cámara de Riesgo Central de Contraparte y Personas Jurídicas.

Negociación* TES UVR (Compras - Ventas)

	Corrido del 2020	Desde Anuncio JP Morgan	Movimiento Neto del 31 de julio al 5 de agosto de 2020	Tramo Corto (0-3 años)	Tramo Medio (3-5 años)	Tramo Largo (>5 años)	Movimiento Neto del 31 de julio al 6 de agosto de 2020	Corrido de agosto de 2020
Bancos Comerciales	(827)	5'525	113	(49)	(17)	111	45	45
Compañía de Financiamiento Comercial	(1)	(1)	-	-	-	-	-	-
Cooperativas	-	-	-	-	-	-	-	-
Corporaciones Financieras	734	(709)	22	63	-	(2)	61	61
TOTAL ESTABLECIMIENTOS DE CRÉDITO	(94)	4'815	135	15	(17)	109	106	106
Fondos de Pensiones y Cesantías	(1)	0	-	-	-	-	-	-
Propia	(860)	29'396	82	(129)	6	302	179	179
Terceros	-	(21)	-	-	-	-	-	-
Fondos de Pensiones - Prima Media	-	-	-	-	-	-	-	-
Total Fondos de Pensiones y Cesantías	(861)	29'375	82	(129)	6	302	179	179
Sociedades Comisionistas de Bolsa	69	(166)	23	3	4	(4)	3	3
Propia	(173)	(170)	1	33	1	(1)	33	33
Terceros	-	(38)	-	-	-	-	-	-
Extranjeros	-	(63)	-	-	-	-	-	-
FIC	-	-	-	-	-	-	-	-
Total Sociedades Comisionistas de Bolsa	(105)	(336)	24	35	5	(5)	35	35
Sociedades Fiduciarias	46	(107)	-	3	-	-	3	3
Propia	193	8'887	75	76	5	(89)	(8)	(8)
Terceros	(739)	380	(3)	(3)	-	-	(3)	(3)
Extranjeros***	112	316	27	60	3	-	63	63
FIC	29	3'147	(23)	(4)	-	(19)	(23)	(23)
Pasivos Pensionales	-	-	-	-	-	-	-	-
Total Sociedades Fiduciarias	240	8'780	75	79	5	(89)	(5)	(5)
Compañías de Seguros y Capitalización	720	2'032	52	-	-	54	54	54
Propia	3	4	-	-	-	-	-	-
Terceros	(3)	4	-	-	-	-	-	-
Pasivos Pensionales	-	-	-	-	-	-	-	-
Total Compañías de Seguros y Capitalización	723	2'035	52	-	-	54	54	54
Sociedades Administradoras de Inversión	-	(0)	-	-	-	-	-	-
Propia	-	(14)	-	-	-	-	-	-
Terceros	-	(14)	-	-	-	-	-	-
FIC	-	(14)	-	-	-	-	-	-
Total Sociedades Administradoras de Inversión	-	(14)	-	-	-	-	-	-
TOTAL ENTIDADES FINANCIERAS NO BANCARIAS	(3)	39'841	234	(15)	17	261	263	263
Total Entidades Financieras Especiales**	(29)	(196)	-	-	-	-	-	-
Total Entidades Públicas****	541	2'323	-	-	-	-	-	-
Otros*****	84	881	-	-	-	-	-	-
Extranjeros	0	0	-	-	-	-	-	-
TOTAL MOVIMIENTO NETO	498	47'664	369	(0)	-	369	369	369

Cifras en Miles de Millones de Pesos. Fuente: Banco de la República. Información Actualizada al 06 de agosto de 2020

*Corresponde a los flujos nominales por operaciones compra-venta contra pago (420 y 422) y transferencias (423). Además, se incluyen las emisiones, vencimientos y redenciones anticipadas.

**Las entidades financieras especiales son Fogafin, Bancoldex, ICETEX, Fogacoop, las Cajas Promotoras de Vivienda de la Nación, la FDN, entre otras.

*** Los recursos de extranjeros son mayoritariamente administrados por BNP Paribas, Cititrust, Corpbanca Trust y Fiduciaria Bogotá.

**** Dentro de las Entidades Públicas se registran los movimientos del Banco de la República.

***** Dentro de Otros se registran los movimientos de la Bolsa de Valores de Colombia, DECEVAL, la Cámara de Riesgo Central de Contraparte y Personas Jurídicas.

13. Participación de Extranjeros en TES

Compras Netas de TES por parte de Inversionistas Extranjeros

Denominación	Corrido de 2020	Desde Anuncio JP Morgan	Entre el 31 de julio y el 05 de agosto	Entre el 31 de julio y el 06 de agosto	Corrido de agosto	Saldo Compras Netas al 06 de agosto del 2020	% Saldo Disponible TES Pesos o UVR	% Saldo Total TES
Spot Pesos	\$ (260)	\$ 61'273	\$ 304	\$ 304	\$ 304	\$ 73'102	32.9%	22.2%
Spot UVR	\$ (738)	\$ 342	\$ (3)	\$ (3)	\$ (3)	\$ 1'704	1.6%	0.5%
Forward* Pesos	\$ 2'975	\$ 260	\$ (75)	\$ (75)	\$ (75)	\$ 5'223	2.4%	1.6%
Forward* UVR	\$ 549	\$ 306	\$ -	\$ -	\$ -	\$ 443	0.4%	0.1%

Cifras en miles de millones de pesos. * Información disponible hasta el 05 de agosto de 2020

Saldo de TES Pesos del Offshore en los Mercados Spot y Forward Como Porcentaje del Saldo Disponible

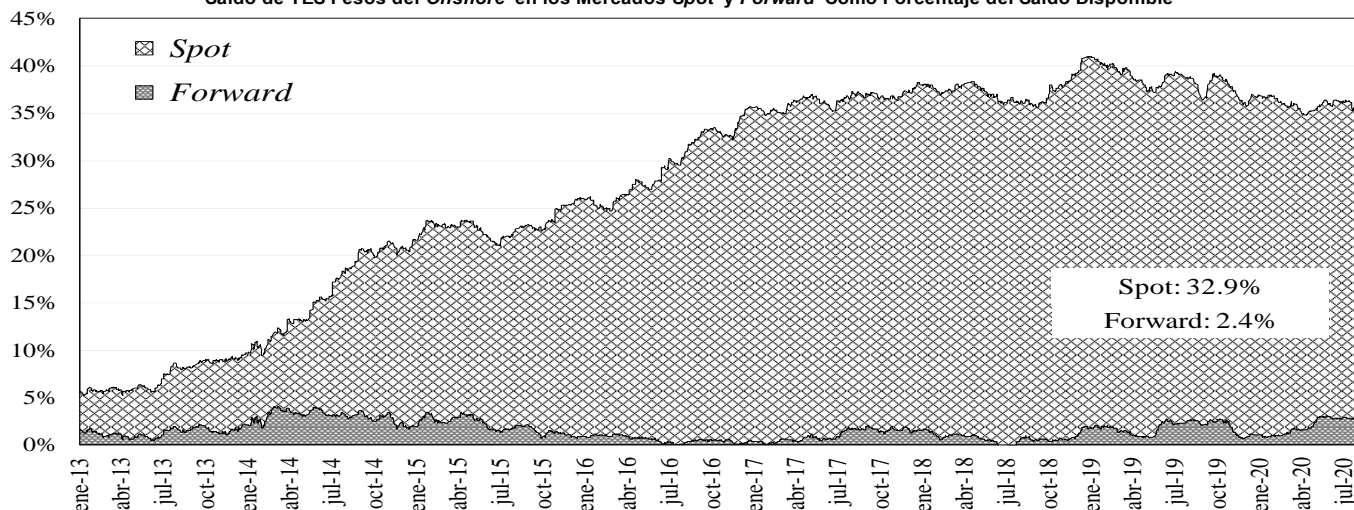

Saldo del Offshore en TES Pesos y TES UVR Como Porcentaje del Saldo Total

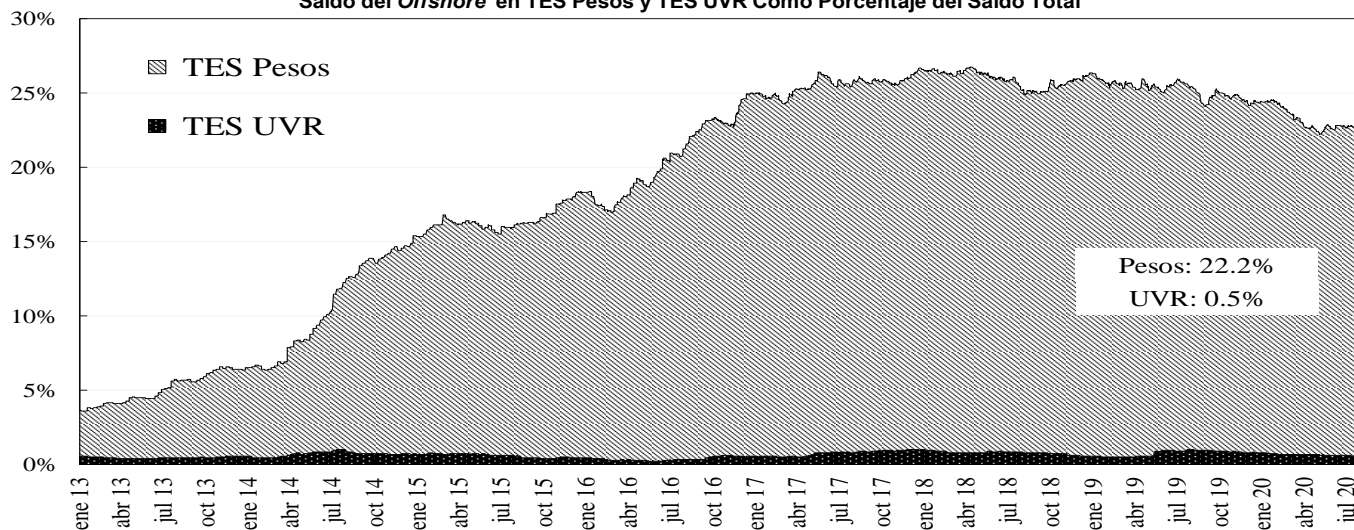

14. Mercado de renta variable³

	agosto 6	Variación			
		1 semana	1 mes	Año Corrido	Año Completo
COLCAP	1,142.18	-1.93%	1.13%	-31.29%	-24.50%
Monto Promedio Diario Semanal	108.50 *	-35.1%	22.1%	96.0%	-26.3%

³ El anexo 7 detalla información del mercado de renta variable.

COLCAP Y VOLUMEN DIARIO TRANSADO EN LAS ACCIONES QUE LO COMPONEN

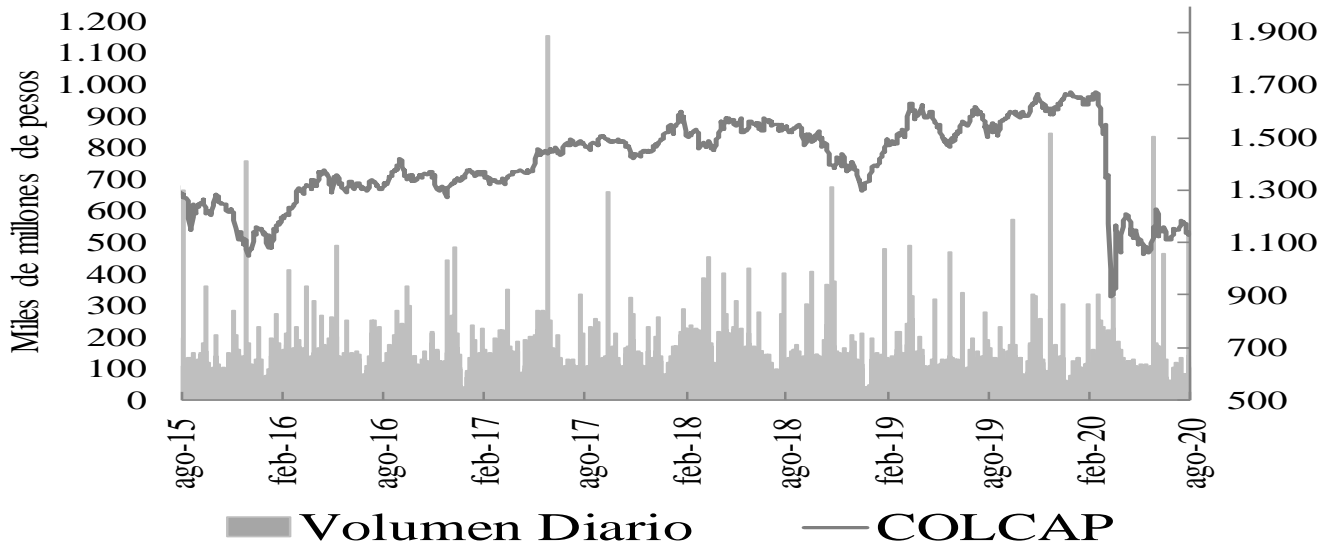

15. Resumen del mercado colombiano.

Tasa Cero Cupón De TES En Pesos

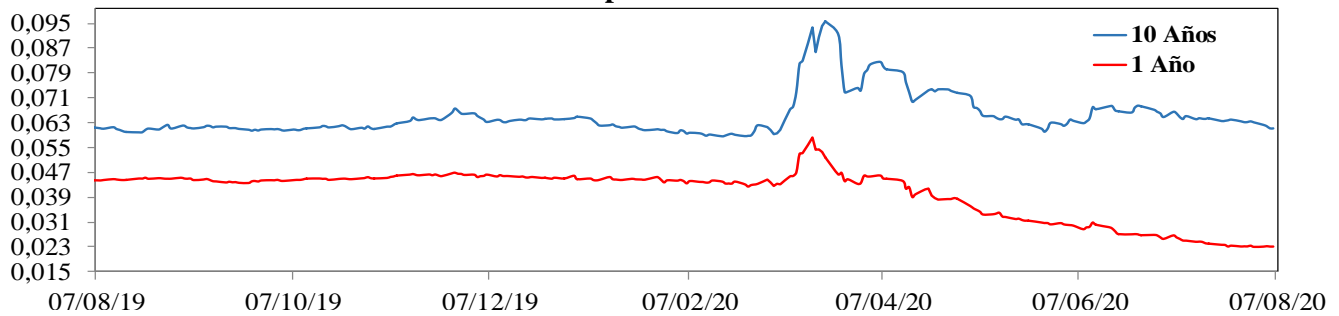

COLCAP

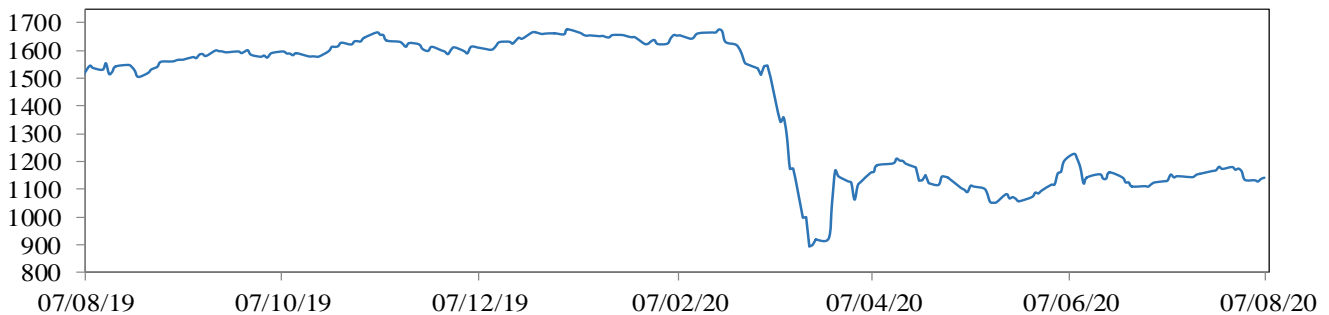

COP/USD

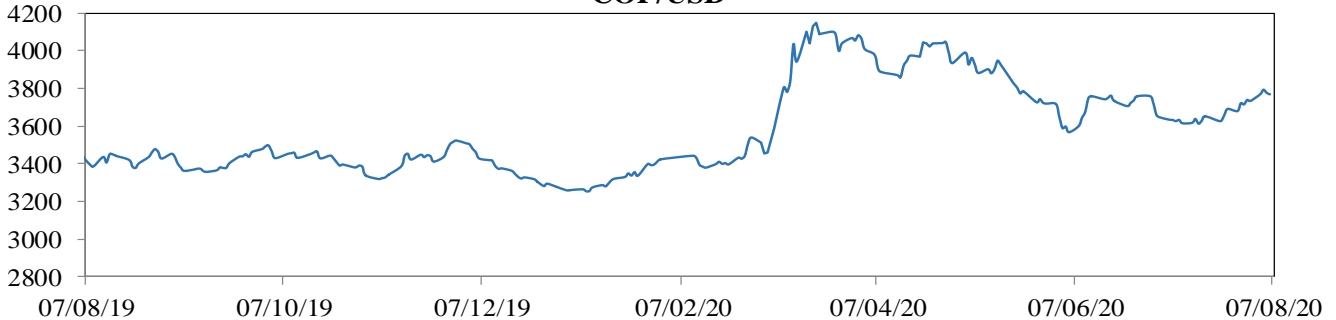

16. Calendario económico

a. Semana anterior

Lunes	Martes	Miércoles	Jueves	Viernes
03 Agosto	04 Agosto	05 Agosto	06 Agosto	07 Agosto
Estados Unidos <i>ISM Manufacturing</i> Esp: 53,6 Ant: 52,6 Obs: 54,2 Japón <i>Tokyo CPI Ex-Fresh Food YoY</i> Esp: 0,1% Ant: 0,2% Obs: 0,4% Eurozona <i>Markit Eurozone Manufacturing PMI</i> Esp: 51,1 Ant: 51,1 Obs: 51,8 Brasil <i>Markit Brazil PMI Manufacturing</i> Esp: -- Ant: 51,6 Obs: 58,2 Reino Unido <i>Markit UK PMI Manufacturing SA</i> Esp: 53,6 Ant: 53,6 Obs: 53,3 México <i>Markit Mexico PMI Mfg</i> Esp: -- Ant: 38,6 Obs: 40,4 Estados Unidos <i>Markit US Manufacturing PMI</i> Esp: 51,3 Ant: 51,3 Obs: 50,9 India <i>Markit India PMI Mfg</i> Esp: -- Ant: 47,2 Obs: 46	Brasil <i>Industrial Production YoY</i> Esp: -10,1% Ant: -21,9% Obs: -9% Estados Unidos <i>Durable Goods Orders</i> Esp: 7,3% Ant: 7,3% Obs: 7,6% Estados Unidos <i>Factory Orders</i> Esp: 5% Ant: 8% Obs: 6,2% Estados Unidos <i>Durables Ex Transportation</i> Esp: 3,3% Ant: 3,3% Obs: 3,6% Japón <i>Jibun Bank Japan PMI Composite</i> Esp: -- Ant: 43,9 Obs: 44,9 México <i>International Reserves Weekly</i> Esp: -- Ant: \$192292m Obs: \$192606m China <i>Caixin China PMI Composite</i> Esp: -- Ant: 55,7 Obs: 54,5	Brasil <i>Selic Rate</i> Esp: 2% Ant: 2,25% Obs: 2% Estados Unidos <i>MBA Mortgage Applications</i> Esp: -- Ant: -0,8% Obs: -5,1% Colombia <i>CPI YoY</i> Esp: 1,82% Ant: 2,19% Obs: 1,97% Estados Unidos <i>ADP Employment Change</i> Esp: 1200k Ant: 2369k Obs: 167k Colombia <i>CPI MoM</i> Esp: -0,15% Ant: -0,38% Obs: 0% Estados Unidos <i>Trade Balance</i> Esp: -\$50.2b Ant: -\$54.6b Obs: -\$50.7b Estados Unidos <i>ISM Services Index</i> Esp: 55 Ant: 57,1 Obs: 58,1 Eurozona <i>Markit Eurozone Composite PMI</i> Esp: 54,8 Ant: 54,8 Obs: 54,9	Reino Unido <i>Bank of England Bank Rate</i> Esp: 0,1% Ant: 0,1% Obs: 0,1% Estados Unidos <i>Initial Jobless Claims</i> Esp: 1400k Ant: 1434k Obs: 1186k India <i>RBI Repurchase Rate</i> Esp: 3,75% Ant: 4% Obs: 4% China <i>Trade Balance</i> Esp: \$42.60b Ant: \$46.42b Obs: \$62.33b China <i>Exports YoY</i> Esp: -0,6% Ant: 0,5% Obs: 7,2% China <i>Imports YoY</i> Esp: 0,9% Ant: 2,7% Obs: -1,4% Reino Unido <i>Markit/CIPS UK Construction PMI</i> Esp: 57 Ant: 55,3 Obs: 58,1 Estados Unidos <i>Continuing Claims</i> Esp: 16900k Ant: 17018k Obs: 16107k	Estados Unidos <i>Change in Nonfarm Payrolls</i> Esp: 1480k Ant: 4800k Obs: 1763k México <i>CPI YoY</i> Esp: 3,62% Ant: 3,33% Obs: 3,62% Estados Unidos <i>Unemployment Rate</i> Esp: 10,6% Ant: 11,1% Obs: 10,2% Brasil <i>IBGE Inflation IPCA YoY</i> Esp: 2,3% Ant: 2,13% Obs: 2,31% Estados Unidos <i>Wholesale Inventories MoM</i> Esp: -2% Ant: -2% Obs: -1,4%

b. Semana actual

Lunes	Martes	Miércoles	Jueves	Viernes
10 Agosto	11 Agosto	12 Agosto	13 Agosto	14 Agosto
Japón <i>BoP Current Account Balance</i> Esp: ¥132.6b Ant: ¥1176.8b Obs: --	Reino Unido <i>Jobless Claims Change</i> Esp: -- Ant: -28.1k Obs: --	Reino Unido <i>GDP YoY</i> Esp: -22,3% Ant: -1,7% Obs: --	Estados Unidos <i>Initial Jobless Claims</i> Esp: 1100k Ant: 1186k Obs: --	Estados Unidos <i>U. of Mich. Sentiment</i> Esp: 72 Ant: 72,5 Obs: --
China <i>Money Supply M2 YoY</i> Esp: 11,2% Ant: 11,1% Obs: --	Reino Unido <i>ILO Unemployment Rate 3Mths</i> Esp: 4,2% Ant: 3,9% Obs: --	Estados Unidos <i>CPI MoM</i> Esp: 0,3% Ant: 0,6% Obs: --	México <i>Overnight Rate</i> Esp: 4,5% Ant: 5% Obs: --	Estados Unidos <i>Retail Sales Advance MoM</i> Esp: 2% Ant: 7,5% Obs: --
China <i>New Yuan Loans CNY</i> Esp: 1200.0b Ant: 1810.0b Obs: --	India <i>Industrial Production YoY</i> Esp: -21,3% Ant: -- Obs: --	Japón <i>PPI YoY</i> Esp: -1,1% Ant: -1,6% Obs: --	China <i>Industrial Production YoY</i> Esp: 5,1% Ant: 4,8% Obs: --	Japón <i>Tertiary Industry Index MoM</i> Esp: 6,4% Ant: -2,1% Obs: --
Brasil <i>FGV CPI IPC-S</i> Esp: 0,43% Ant: 0,49% Obs: 0,54%	México <i>Industrial Production NSA YoY</i> Esp: -17,9% Ant: -30,7% Obs: --	Estados Unidos <i>MBA Mortgage Applications</i> Esp: -- Ant: -5,1% Obs: --	Perú <i>Reference Rate</i> Esp: 0,25% Ant: 0,25% Obs: --	Eurozona <i>GDP SA YoY</i> Esp: -15% Ant: -15% Obs: --
Japón <i>Trade Balance BoP Basis</i> Esp: -¥110.0b Ant: -¥556.8b Obs: --	Estados Unidos <i>PPI Final Demand MoM</i> Esp: 0,3% Ant: -0,2% Obs: --	Reino Unido <i>Industrial Production MoM</i> Esp: 9% Ant: 6% Obs: --	Colombia <i>Retail Sales YoY</i> Esp: -12,6% Ant: -26,8% Obs: --	Estados Unidos <i>Industrial Production MoM</i> Esp: 3% Ant: 5,4% Obs: --
Brasil <i>Trade Balance Weekly</i> Esp: -- Ant: \$1797m Obs: --	India <i>Exports YoY</i> Esp: -- Ant: -12,4% Obs: --	Brasil <i>Retail Sales YoY</i> Esp: -3,1% Ant: -7,2% Obs: --	China <i>Retail Sales YoY</i> Esp: 0,1% Ant: -1,8% Obs: --	India <i>Wholesale Prices YoY</i> Esp: -0,52% Ant: -1,81% Obs: --
China <i>Money Supply M1 YoY</i> Esp: 7% Ant: 6,5% Obs: --	Reino Unido <i>Claimant Count Rate</i> Esp: -- Ant: 7,3% Obs: --	Reino Unido <i>Manufacturing Production MoM</i> Esp: 10% Ant: 8,4% Obs: --	Colombia <i>Trade Balance</i> Esp: -\$404.9m Ant: -\$475.1m Obs: --	Colombia <i>GDP QoQ</i> Esp: -16,3% Ant: -2,4% Obs: --
China <i>Money Supply M0 YoY</i> Esp: 9,5% Ant: 9,5% Obs: --	Japón <i>Money Stock M2 YoY</i> Esp: 8,4% Ant: 7,2% Obs: --		Estados Unidos <i>Import Price Index MoM</i> Esp: 0,6% Ant: 1,4% Obs: --	

ANEXO 1: OPERACIONES DE MERCADO ABIERTO

Cuadro 1¹

Saldos Contables de OMAS del Banco de la República			
Cifras en miles de millones de pesos			
	29-may-20	30-jun-20	Diferencia Mes Anterior
I. Operaciones Definitivas 1/	20,704.5	20,540.3	164.2
A. Tes clase A	0.0	0.0	0.0
B. Tes clase B	20,704.5	20,540.3	164.2
C. TES ley 546	0.0	0.0	0.0
D. Títulos Fogafin	0.0	0.0	0.0
Títulos Hipotecarios Clase A	0.0	0.0	0.0
Títulos Hipotecarios Clase B	0.0	0.0	0.0
Títulos Hipotecarios Clase C	0.0	0.0	0.0
Títulos Capitalización Banca Pública	0.0	0.0	0.0
II. Operaciones Transitorias	7,256	8,691	-1,434.7
E. Expansión transitoria	9,596	11,475	-1,878.3
Repos a 1 día	6,520.0	7,732.7	-1,212.7
Repos a 7 días	0.0	55.0	-55.0
Repos a 14 días	0.0	0.0	0.0
Repos a 30 días	141	162.6	-21.6
Repos a 60 días	1,550.0	407.0	1,143.0
Repos a 90 días	917	2,066.4	-1,149.0
Repos a 180 días	468.0	1,051.0	-583.0
F. Contracción transitoria	2,340.0	2,783.6	-443.6
Repo reversa	0.0	0.0	0.0
Depósitos Remunerados	2,340	2,784	-443.6
Total (I + II)	27,961	29,231	-1,270.5

Fuente: Banco de la República

1/. Corresponde al valor presente de los saldos de los títulos en el portafolio del BR valorados a tasas de mercado.

Cuadro 2²

Total saldo de operaciones de mercado abierto por plazos al vencimiento al 06-ago-2020
Montos en miles de millones

	PLAZO									TOTAL	VARIACION	
	3	7	14	30	60	90	180	270	361		SEMANAL	AÑO CORRIDO
DEPÓSITOS CONTRACCION	104.25	3,814.00	832.20	0.00	0.00	0.00	0.00	0.00	0.00	4,750.45	1,552.13	4,695.48
SUBASTA	0.00	3,814.00	832.20	0.00	0.00	0.00	0.00	0.00	0.00	4,646.20	1,654.00	4,646.20
VENTANILLA	104.25	0.00	0.00	0.00	0.00	0.00	0.00	0.00	0.00	104.25	-101.87	49.28
										0.00	0.00	0.00
REPOS EXPANSION (REPO B.R.)	1,780.92	95.50	0.00	133.20	0.00	2,366.40	1,626.00	976.00	200.00	7,178.02	-195.275	-1,421.975
SUBASTA	1,780.92	95.50	0.00	133.20	0.00	2,366.40	1,626.00	976.00	200.00	7,178.02	-90.78	-1,421.98
VENTANILLA	0.00	0.00	0.00	0.00	0.00	0.00	0.00	0.00	0.00	0.00	-100.00	0.00
OVERNIGHT	0.00	0.00	0.00	0.00	0.00	0.00	0.00	0.00	0.00	0.00	-4.50	0.00
										0.00	0.00	0.00
APOYO TRANSITORIO	0.00	0.00	0.00	0.00	0.00	0.00	0.00	0.00	0.00	0.00	0.00	0.00
SUBASTA	0.00	0.00	0.00	0.00	0.00	0.00	0.00	0.00	0.00	0.00	0.00	0.00
VENTANILLA	0.00	0.00	0.00	0.00	0.00	0.00	0.00	0.00	0.00	0.00	0.00	0.00
										0.00	0.00	0.00

Fuente: DFV

El saldo refleja las operaciones adjudicadas

No se incluyen operaciones de subastas de FRECH

¹ Datos disponibles hasta el 30 de Junio de 2020

² Incluye operaciones de repos con colateral título de deuda privada y repos con colateral pagarés. El saldo refleja las operaciones adjudicadas vigentes.

Cuadro 3³

Banco de la República Sección Mesa de Dinero MILES DE MILLONES DE \$							
COMPOSICION DEL SALDO DE LAS OPERACIONES DE MERCADO ABIERTO							
FECHA	OPERACIONES DE CONTRACCIÓN			OPERACIONES DE EXPANSIÓN			
	SUBASTA	VENTANILLA	SALDO	REPOS ENTIDADES FINANCIERAS			
				SUBASTA	VENTANILLA	OVERNIGHT	SALDO
12/07/2019	0.00	76.29	76.29	16472.63	0.80	9.10	16482.53
19/07/2019	0.00	169.60	169.60	19292.10	0.00	0.00	19292.10
26/07/2019	0.00	94.27	94.27	16431.99	0.00	0.00	16431.99
02/08/2019	0.00	42.08	42.08	17936.24	0.00	1.10	17937.34
09/08/2019	0.00	43.72	43.72	19516.06	0.00	0.00	19516.06
16/08/2019	0.00	239.05	239.05	17143.99	100.00	0.00	17243.99
23/08/2019	0.00	230.17	230.17	20190.00	0.00	0.00	20190.00
30/08/2019	0.00	77.47	77.47	15304.12	0.00	3.00	15307.12
06/09/2019	0.00	41.32	41.32	15965.62	0.00	0.00	15965.62
13/09/2019	0.00	48.16	48.16	6893.12	0.00	0.00	6893.12
20/09/2019	0.00	110.99	110.99	8189.50	0.00	0.00	8189.50
27/09/2019	0.00	764.31	764.31	9721.05	1.00	150.00	9872.05
04/10/2019	0.00	64.91	64.91	11912.00	0.00	0.00	11912.00
11/10/2019	0.00	69.27	69.27	10209.99	0.00	0.00	10209.99
18/10/2019	0.00	40.32	40.32	13500.00	0.00	0.00	13500.00
25/10/2019	0.00	278.20	278.20	7821.39	0.00	120.00	7941.39
01/11/2019	0.00	21.54	21.54	9079.51	0.00	0.00	9079.51
08/11/2019	0.00	70.80	70.80	5821.42	0.00	85.00	5906.42
15/11/2019	0.00	26.00	26.00	7489.80	0.00	0.00	7489.80
22/11/2019	0.00	27.17	27.17	4278.38	0.00	3.00	4281.38
29/11/2019	0.00	29.85	29.85	8200.00	90.25	5.20	8295.45
06/12/2019	0.00	284.34	284.34	5555.03	1.00	0.00	5556.03
13/12/2019	0.00	184.04	184.04	5277.52	0.00	0.00	5277.52
20/12/2019	0.00	101.54	101.54	4902.70	160.00	0.00	5062.70
27/12/2019	0.00	155.68	155.68	7852.13	0.00	5.50	7857.63
03/01/2020	0.00	92.83	92.83	7918.80	200.00	0.00	8118.80
10/01/2020	0.00	13.11	13.11	6622.30	0.00	0.00	6622.30
17/01/2020	0.00	37.46	37.46	5625.77	0.00	27.00	5652.77
24/01/2020	0.00	147.15	147.15	5892.56	0.00	0.00	5892.56
31/01/2020	0.00	208.48	208.48	7859.11	450.00	0.00	8309.11
07/02/2020	0.00	401.82	401.82	8378.87	0.00	0.00	8378.87
14/02/2020	0.00	135.06	135.06	7220.67	0.00	0.00	7220.67
21/02/2020	0.00	116.21	116.21	6631.70	0.00	0.00	6631.70
28/02/2020	0.00	642.83	642.83	7150.28	0.00	1.00	7151.28
06/03/2020	0.00	37.15	37.15	9828.79	0.00	0.50	9829.29
13/03/2020	0.00	880.85	880.85	8583.08	283.00	170.30	9036.38
20/03/2020	0.00	4353.53	4353.53	14518.72	0.00	0.00	14518.72
27/03/2020	4000.00	7277.67	11277.67	10532.35	10.00	50.00	10592.35
03/04/2020	5420.20	5893.24	11313.44	11466.15	10.00	0.00	11476.15
08/04/2020	9347.90	1544.87	10892.77	12010.23	0.00	190.00	12200.23
17/04/2020	6141.50	1375.51	7517.01	8987.30	0.00	0.00	8987.30
24/04/2020	5916.50	2317.70	8234.20	7748.60	0.00	0.00	7748.60
30/04/2020	5061.00	66.17	5127.17	12059.05	1.70	0.00	12060.75
08/05/2020	1886.00	820.11	2706.11	7299.00	0.00	48.50	7347.50
15/05/2020	7074.70	770.22	7844.92	7721.00	0.00	0.00	7721.00
22/05/2020	7012.20	149.56	7161.76	5359.25	50.00	0.00	5409.25
29/05/2020	2303.50	36.53	2340.03	9887.45	0.00	0.00	9887.45
05/06/2020	1906.00	133.21	2039.21	8623.94	0.00	0.00	8623.94
12/06/2020	1760.10	406.82	2166.92	8258.25	0.00	0.00	8258.25
19/06/2020	1742.00	871.52	2613.52	7448.14	0.00	230.00	7678.14
26/06/2020	1805.00	576.30	2381.30	8816.91	0.00	7.00	8823.91
03/07/2020	2102.10	760.83	2862.93	8187.27	0.00	0.00	8187.27
10/07/2020	1532.00	606.10	2138.10	10268.28	0.00	0.00	10268.28
17/07/2020	1872.20	1185.67	3057.87	8732.33	300.00	80.00	9112.33
24/07/2020	1908.20	603.41	2511.61	9076.00	0.00	7.50	9083.50
31/07/2020	2992.20	206.12	3198.32	7268.80	100.00	4.50	7373.30
06/08/2020	4646.20	104.25	4750.45	7178.02	0.00	0.00	7178.02

Montos en miles de millones

³ Incluye operaciones de repos con colateral título de deuda privada y repos con colateral pagarés. El saldo refleja las operaciones adjudicadas vigentes.

Cuadro 4^a RESUMEN DE REPOS APROBADOS

1. Expansión Transitoria (millones de pesos \$)

Tipo	Plazo	DIA	CUPO	PRESENTADAS			APROBADAS		EXCESO		VARIACION SEMANAL	
				MONTO	TASA MINIMA	MAXIMA	MONTO	TASA *	DEMANDA	ABSOLUTA	%	
												APROBADAS
Subasta	1 Día	junes, 03 de ago 2020	6,000,000	1,329,440	2.25%	3.25%	1,329,440	2.25%	0	537,030	67.77%	
		martes, 04 de ago 2020	6,000,000	2,152,042	2.25%	3.25%	2,152,042	2.25%	0	1,549,632	257.24%	
		miércoles, 05 de ago 2020	6,000,000	2,757,488	2.25%	3.25%	2,757,488	2.25%	0	2,125,028	335.99%	
		jueves, 06 de ago 2020	6,000,000	1,780,925	2.25%	3.25%	1,780,925	2.25%	0	1,249,425	235.08%	
		viernes, 07 de ago 2020	0	0	0.00%	0.00%	0	0.00%	0	-1,904,500	-100.00%	
TOTAL			24,000,000	8,019,895			2.25%	0	3,556,614.60	79.69		
Ventanilla	1 Día	junes, 03 de ago 2020	0	450,000	3.25%	3.25%	450,000	3.25%	0	447,000	1490.00%	
		martes, 04 de ago 2020	0	7,000	3.25%	3.25%	7,000	3.25%	0	7,000	0.00%	
		miércoles, 05 de ago 2020	0	0	0.00%	0.00%	0	0.00%	0	0	0.00%	
		jueves, 06 de ago 2020	0	0	0.00%	0.00%	0	0.00%	0	-200,000	-100.00%	
		viernes, 07 de ago 2020	0	0	0.00%	0.00%	0	0.00%	0	-100,000	-100.00%	
TOTAL			0	457,000			3.25%	0	154,000.00	50.83		
Overnight Faltante de Compensación	1 Día	junes, 03 de ago 2020	0	0	0.00%	0.00%	0	0.00%	0	0	0.00%	
		martes, 04 de ago 2020	0	0	0.00%	0.00%	0	0.00%	0	0	0.00%	
		miércoles, 05 de ago 2020	0	0	0.00%	0.00%	0	0.00%	0	0	0.00%	
		jueves, 06 de ago 2020	0	0	0.00%	0.00%	0	0.00%	0	0	0.00%	
		viernes, 07 de ago 2020	0	0	0.00%	0.00%	0	0.00%	0	0	0.00%	
TOTAL			0	0			0.00%	0	0.00	0.00		
Overnight por Intradía	1 Día	junes, 03 de ago 2020	0	0	0.00%	0.00%	0	0.00%	0	0	0.00%	
		martes, 04 de ago 2020	0	20,000	4.25%	4.25%	20,000	0.00%	0	20,000	0.00%	
		miércoles, 05 de ago 2020	0	0	0.00%	0.00%	0	0.00%	0	0	0.00%	
		jueves, 06 de ago 2020	0	0	0.00%	0.00%	0	0.00%	0	0	0.00%	
		viernes, 07 de ago 2020	0	0	0.00%	0.00%	0	0.00%	0	-4,500	-100.00%	
TOTAL			0	20,000			0.00%	0	15,500.00	344.44		
Subasta	7 Días	junes, 03 de ago 2020	990,300	29,400	0.00%	0.00%	29,400	0.00%	0	29,400	0.00%	
		martes, 04 de ago 2020	1,000,000	0	0.00%	0.00%	0	0.00%	0	0	0.00%	
		miércoles, 05 de ago 2020	1,000,000	3,100	0.00%	0.00%	3,100	0.00%	0	3,100	0.00%	
		jueves, 06 de ago 2020	1,000,000	63,000	0.00%	0.00%	63,000	0.00%	0	0	0.00%	
		viernes, 07 de ago 2020	0	0	0.00%	0.00%	0	0.00%	0	0	0.00%	
TOTAL			3,990,300	95,500			0.00%	0	32,500.00	51.59		
Subasta	14 Días	junes, 03 de ago 2020	0	0	0.00%	0.00%	0	0.00%	0	0	0.00%	
		martes, 04 de ago 2020	0	0	0.00%	0.00%	0	0.00%	0	0	0.00%	
		miércoles, 05 de ago 2020	0	0	0.00%	0.00%	0	0.00%	0	0	0.00%	
		jueves, 06 de ago 2020	0	0	0.00%	0.00%	0	0.00%	0	0	0.00%	
		viernes, 07 de ago 2020	0	0	0.00%	0.00%	0	0.00%	0	0	0.00%	
TOTAL			0	0			0.00%	0	0.00	0.00		
Subasta	30 Días	junes, 03 de ago 2020	1,000,000	9,700	0.00%	0.00%	9,700	0.00%	0	6,700	223.33%	
		martes, 04 de ago 2020	1,000,000	0	0.00%	0.00%	0	0.00%	0	0	0.00%	
		miércoles, 05 de ago 2020	1,000,000	0	0.00%	0.00%	0	0.00%	0	0	0.00%	
		jueves, 06 de ago 2020	0	0	0.00%	0.00%	0	0.00%	0	-53,000	-100.00%	
		viernes, 07 de ago 2020	0	0	0.00%	0.00%	0	0.00%	0	0	0.00%	
TOTAL			3,000,000	9,700			0.00%	0	(46,300.00)	(82.68)		
Subasta	60 Días	junes, 03 de ago 2020	0	0	0.00%	0.00%	0	0.00%	0	0	0.00%	
		martes, 04 de ago 2020	0	0	0.00%	0.00%	0	0.00%	0	0	0.00%	
		miércoles, 05 de ago 2020	0	0	0.00%	0.00%	0	0.00%	0	0	0.00%	
		jueves, 06 de ago 2020	0	0	0.00%	0.00%	0	0.00%	0	0	0.00%	
		viernes, 07 de ago 2020	0	0	0.00%	0.00%	0	0.00%	0	0	0.00%	
TOTAL			0	0			0.00%	0	0.00	0.00		
Subasta	90 Días	junes, 03 de ago 2020	6,000,000	0	0.00%	0.00%	0	0.00%	0	0	0.00%	
		martes, 04 de ago 2020	6,000,000	0	0.00%	0.00%	0	0.00%	0	0	0.00%	
		miércoles, 05 de ago 2020	6,000,000	0	0.00%	0.00%	0	0.00%	0	0	0.00%	
		jueves, 06 de ago 2020	6,000,000	0	0.00%	0.00%	0	0.00%	0	0	0.00%	
		viernes, 07 de ago 2020	0	0	0.00%	0.00%	0	0.00%	0	0	0.00%	
TOTAL			24,000,000	0	0.00	0.00	0	0.00%	0	0.00	0.00	
Subasta	180 Días	jueves, 06 de ago 2020	1,000,000	30,000	0.00%	0.05%	30,000	0.00%	0	30,000	0.00%	
		TOTAL			1,000,000	30,000			0.00%	0	30,000.00	0.00
Subasta	270 Días	viernes, 07 de ago 2020	0	0	0.00%	0.00%	0	0.00%	0	0	0.00%	
		TOTAL			0	0	0.0	0.0	0	0.00%	0	0.00
Subasta	365 Días	jueves, 06 de ago 2020	0	0	0.00%	0.00%	0	0.00%	0	0	0.00%	
		TOTAL			0	0	0.0	0.0	0	0.00%	0	0.00
TOTAL				8,632,094.60			8,632,094.60					

2. Contracción Transitoria (millones de pesos \$)

Tipo	Plazo	DIA	CUPO	PRESENTADAS			APROBADAS		EXCESO		VARIACION SEMANAL	
				MONTO	TASA MINIMA	MAXIMA	MONTO	TASA CORTE *	DEMANDA	ABSOLUTA	%	
												APROBADAS
Ventanilla	1 Día	junes, 03 de ago 2020	0	977,439	1.25%	1.25%	977,439	1.25%	0	290,538	42.30%	
		martes, 04 de ago 2020	0	567,292	1.25%	1.25%	567,292	1.25%	0	-348,712	-38.07%	
		miércoles, 05 de ago 2020	0	162,579	1.25%	1.25%	162,579	1.25%	0	-19,643	-10.78%	
		jueves, 06 de ago 2020	0	104,254	1.25%	1.25%	104,254	1.25%	0	-66,172	-38.83%	
		viernes, 07 de ago 2020	0	0	0.00%	0.00%	0	0.00%	0	-206,124	-100.00%	
TOTAL			0	1,811,564			1.25%	0	(350,113.00)	(16.20)		
Subasta	7 Días	junes, 03 de ago 2020	6,000,000	1,200,000	-0.04%	-0.04%	1,200,000	-0.04%	0	1,200,000	0.00%	
		martes, 04 de ago 2020	6,000,000	190,000	-0.04%	-0.04%	190,000	-0.04%	0	0	0.00%	
		miércoles, 05 de ago 2020	6,000,000	1,550,000	-0.05%	-0.04%	1,550,000	-0.04%	0	-160,000	-9.36%	
		jueves, 06 de ago 2020	6,000,000	669,000	-0.04%	-0.04%	669,000	-0.04%	0	564,000	537.14%	
		viernes, 07 de ago 2020	0	0	0.00%	0.00%	0	0.00%	0	-205,000	-100.00%	
TOTAL			24,000,000	3,609,000			-0.04%	0	1,449,000.00	67.08		
Subasta	14 Días	junes, 03 de ago 2020	6,000,000	0	0.00%	0.00%	0	0.00%	0	0	0.00%	
		martes, 04 de ago 2020	6,000,000	0	0.00%	0.00%	0	0.00%	0	0	0.00%	
		miércoles, 05 de ago 2020	6,000,000	0	0.00%	0.00%	0	0.00%	0	0	0.00%	
		jueves, 06 de ago 2020	6,000,000	0	0.00%	0.00%	0	0.00%	0	0	0.00%	
		viernes, 07 de ago 2020	0	0	0.00%	0.00%	0	0.00%	0	-832,200	-100.00%	
TOTAL			24,000,000	0			0.00%	0	(832,200.00)	(100.00)		
Subasta	30 Días	jueves, 06 de ago 2020	0	0	0.00%	0.00%	0	0.00%	0	0	0.00%	
		TOTAL			0	0			0.00%	0	0.00	
Subasta	62 Días	jueves, 06 de ago 2020	0	0	0.00%	0.00%	0	0.00%	0	0	0.00%	
		TOTAL			0	0			0.00%	0	0.00	
Subasta	90 Días	jueves, 06 de ago 2020	0	0	0.00%	0.00%	0	0.00%	0	0	0.00%	
		TOTAL			0	0			0.00%	0	0.00	
TOTAL				5,420,564.00			5,420,564.00					

* Tasa Efectiva anual
Fuente: DFV, DOAM

⁴ Incluye operaciones de repos con colateral título de deuda privada y repos con colateral pagarés

ANEXO 2: AGREGADOS MONETARIOS

CUADRO 5
M3 PÚBLICO Y PRIVADO ¹
(Miles de millones de pesos)

	junio			septiembre			diciembre			marzo			mayo		
	2018	2019	%	2018	2019	%	2018	2019	%	2019	2020	%	2019	2020	%
M3 Privado	413,690	447,211	8.1	412,976	457,876	10.9	443,960	490,163	10.4	438,267	517,753	18.1	439,987	540,575	22.9
Efectivo	54,023	62,108	15.0	54,338	63,559	17.0	65,332	75,252	15.2	59,639	71,951	20.6	59,876	79,113	32.1
PSE	359,667	385,103	7.1	358,639	394,317	9.9	378,628	414,910	9.6	378,628	445,802	17.7	380,112	461,462	21.4
Ctas. Ctes.	34,614	38,039	9.9	35,285	39,156	11.0	41,602	44,798	7.7	38,116	55,477	45.5	37,363	51,624	38.2
CDT	159,069	165,875	4.3	157,621	168,709	7.0	154,464	164,733	6.6	163,520	169,810	3.8	165,449	172,109	4.0
Ahorro	135,010	147,815	9.5	134,855	151,512	12.4	147,945	170,575	15.3	145,763	185,938	27.6	145,755	202,191	38.7
Otros	30,973	33,374	7.8	30,878	34,941	13.2	34,617	34,805	0.5	31,229	34,577	10.7	31,545	35,537	12.7
M3 Público	61,596	65,313	6.0	64,192	64,761	0.9	60,656	54,476	-10.2	64,939	58,892	-9.3	65,518	57,057	-12.9
Ctas. Ctes.	10,486	10,343	-1.4	10,567	10,078	-4.6	10,014	9,040	-9.7	11,080	9,503	-14.2	10,310	9,354	-9.3
CDT	9,437	7,909	-16.2	9,983	7,415	-25.7	7,781	6,154	-20.9	7,791	6,378	-18.1	7,940	6,214	-21.7
Ahorro	32,344	36,852	13.9	33,985	36,481	7.3	31,346	27,737	-11.5	36,098	32,910	-8.8	37,480	31,015	-17.2
Fiduciarios	6,593	7,172	8.8	7,145	7,591	6.2	7,061	6,881	-2.5	7,008	7,248	3.4	6,807	7,524	10.5
Otros	2,735	3,037	11.0	2,511	3,195	27.2	4,455	4,664	4.7	2,962	2,853	-3.7	2,981	2,950	-1.1
M3 Total	475,285	512,524	7.8	477,168	522,637	9.5	504,616	544,639	7.9	503,206	576,645	14.6	505,505	597,633	18.2

CARTERA PÚBLICA Y PRIVADA ²
(Miles de millones de pesos)

Cartera Bruta	433,553	463,785	7.0	436,643	475,911	9.0	448,776	482,735	7.6	454,336	503,944	10.9	462,055	508,388	10.0
Pública	17,532	18,251	4.1	15,968	19,114	19.7	16,854	20,028	18.8	18,334	21,467	17.1	17,992	22,900	27.3
Privada	416,022	445,534	7.1	420,674	456,796	8.6	431,922	462,708	7.1	436,002	482,477	10.7	444,063	485,488	9.3

¹ Variación anual. A partir de entrada en vigencia de las NIIF en enero de 2015, las variaciones con respecto a los datos del 2014 tienen un efecto estadístico por cambios de metodología.

² Variación anual - para la cartera pública y privada, incluye Leasing Financiero

Fuentes: Banco de la República, cálculos con información de Balances y del formato 338 de la Superintendencia Financiera.

CUADRO 6
Portafolio Financiero del Sector Real en ml

(Miles de Millones de pesos)

AÑO	MES	TOTAL SECTOR REAL								
		TOTAL			SECTOR PUBLICO			SECTOR PRIVADO ¹		
		M3	TES	M3 + TES	M3	TES	TOTAL	M3	TES	TOTAL
2006	diciembre	132,740.1	64,184.7	196,924.8	23,061.2	30,872.4	53,933.6	109,678.9	33,312.3	142,991.2
2007	diciembre	156,820.1	71,221.9	228,041.9	24,129.7	31,221.9	55,351.6	132,690.4	40,000.0	172,690.4
2008	diciembre	183,455.2	82,331.7	265,787.0	29,448.4	36,925.8	66,374.2	154,006.8	45,405.9	199,412.7
2009	diciembre	197,491.3	86,560.0	284,051.3	30,180.5	36,444.8	66,625.3	167,310.7	50,115.2	217,425.9
2010	diciembre	219,828.3	101,942.8	321,771.1	33,088.8	40,159.4	73,248.2	186,739.5	61,783.5	248,523.0
2011	diciembre	259,929.7	110,967.9	370,897.6	37,698.6	42,480.6	80,179.2	222,231.1	68,487.3	290,718.4
2012	diciembre	300,208.6	113,374.9	413,583.5	43,024.8	41,748.0	84,772.8	257,183.8	71,626.9	328,810.7
2013	diciembre	341,304.2	128,429.9	469,734.1	51,428.4	45,315.1	96,743.5	289,875.8	83,114.8	372,990.6
2014	diciembre	371,418.5	146,828.4	518,246.9	52,573.7	44,626.8	97,200.5	318,844.8	102,201.5	421,046.4
2015	diciembre	414,501.0	157,017.5	571,518.4	46,294.7	45,977.4	92,272.1	368,206.3	111,040.0	479,246.3
2016	diciembre	445,146.6	184,070.6	629,217.2	49,781.5	45,519.2	95,300.7	395,365.1	138,551.4	533,916.5
2017	diciembre	477,753.3	198,563.0	676,316.3	57,124.8	42,602.0	99,726.8	420,628.5	155,961.0	576,589.5
2018	diciembre	504,616.3	237,869.8	742,486.1	60,656.4	55,111.2	115,767.6	443,959.9	182,758.6	626,718.5
2019	enero	490,222.2	240,345.7	730,567.9	57,210.0	56,346.7	113,556.7	433,012.3	183,999.0	617,011.2
	febrero	496,649.6	245,154.5	741,804.0	56,850.0	55,250.7	112,100.7	439,799.5	189,903.7	629,703.3
	marzo	503,206.0	247,638.5	750,844.6	64,938.9	53,222.2	118,161.1	438,267.1	194,416.4	632,683.5
	abril	506,019.5	249,444.3	755,463.8	65,871.2	52,815.5	118,686.8	440,148.3	196,628.7	636,777.0
	mayo	505,505.4	252,914.8	758,420.2	65,518.1	52,983.1	118,501.3	439,987.3	199,931.6	639,918.9
	junio	512,524.4	252,329.9	764,854.3	65,313.0	51,925.4	117,238.4	447,211.4	200,404.5	647,615.9
	julio	515,207.3	253,295.0	768,502.3	64,557.6	52,153.3	116,711.0	450,649.6	201,141.7	651,791.3
	agosto	519,291.3	253,952.5	773,243.8	62,994.2	53,333.7	116,327.9	456,297.1	200,618.8	656,915.9
	septiembre	522,636.9	250,995.1	773,632.0	64,760.7	50,610.2	115,371.0	457,876.2	200,384.8	658,261.0
	octubre	524,938.1	252,288.0	777,226.1	61,820.6	50,718.2	112,538.8	463,117.5	201,569.8	664,687.3
	noviembre	538,815.8	253,788.8	792,604.5	64,895.6	51,982.8	116,878.4	473,920.2	201,806.0	675,726.2
	diciembre	544,639.2	248,922.3	793,561.5	54,476.4	48,052.9	102,529.3	490,162.9	200,869.3	691,032.2
2020	enero	536,307.5	253,541.0	789,848.5	55,269.6	50,142.9	105,412.4	481,037.9	203,398.1	684,436.0
	febrero	543,563.7	255,302.5	798,866.2	56,041.6	50,829.5	106,871.0	487,522.1	204,473.0	691,995.2
	marzo	576,645.0	248,523.2	825,168.2	58,891.7	50,895.0	109,786.7	517,753.2	197,628.2	715,381.4
	abril	594,740.7	247,062.2	841,802.9	59,433.6	49,420.8	108,854.4	535,307.1	197,641.5	732,948.6
	mayo	597,632.6	253,998.8	851,631.4	57,057.3	51,181.3	108,238.6	540,575.3	202,817.5	743,392.8

Portafolio Financiero del Sector Real en ml

(% Variaciones)

AÑO	MES	TOTAL SECTOR REAL								
		TOTAL			SECTOR PUBLICO			SECTOR PRIVADO ¹		
		M3	TES	M3 + TES	M3	TES	TOTAL	M3	TES	TOTAL
2007	diciembre	18.1%	11.0%	15.8%	4.6%	1.1%	2.6%	21.0%	20.1%	20.8%
2008	diciembre	17.0%	15.6%	16.6%	22.0%	18.3%	19.9%	16.1%	13.5%	15.5%
2009	diciembre	7.7%	5.1%	6.9%	2.5%	-1.3%	0.4%	8.6%	10.4%	9.0%
2010	diciembre	11.3%	17.8%	13.3%	9.6%	10.2%	9.9%	11.6%	23.3%	14.3%
2011	diciembre	18.2%	8.9%	15.3%	13.9%	5.8%	9.5%	19.0%	10.9%	17.0%
2012	diciembre	15.5%	2.2%	11.5%	14.1%	-1.7%	5.7%	15.7%	4.6%	13.1%
2013	diciembre	13.7%	13.3%	13.6%	19.5%	8.5%	14.1%	12.7%	16.0%	13.4%
2014	diciembre	8.8%	14.3%	10.3%	2.2%	-1.5%	0.5%	10.0%	23.0%	12.9%
2015	diciembre	11.6%	6.9%	10.3%	-11.9%	3.0%	-5.1%	15.5%	8.6%	13.8%
2016	diciembre	7.4%	17.2%	10.1%	7.5%	-1.0%	3.3%	7.4%	24.8%	11.4%
2017	diciembre	7.3%	7.9%	7.5%	14.8%	-6.4%	4.6%	6.4%	12.6%	8.0%
2018	diciembre	5.6%	19.8%	9.8%	6.2%	29.4%	16.1%	5.5%	17.2%	8.7%
2019	enero	5.0%	18.7%	9.1%	-1.2%	31.1%	12.6%	5.8%	15.4%	8.5%
	febrero	5.2%	19.1%	9.4%	-3.4%	24.6%	8.6%	6.4%	17.6%	9.5%
	marzo	6.1%	18.7%	9.9%	8.1%	24.1%	14.8%	5.8%	17.2%	9.0%
	abril	7.1%	16.5%	10.0%	7.4%	7.5%	7.4%	7.1%	19.1%	10.6%
	mayo	7.7%	12.8%	9.3%	7.7%	-0.4%	3.9%	7.7%	16.9%	10.4%
	junio	7.8%	12.0%	9.2%	6.0%	-1.8%	2.4%	8.1%	16.3%	10.5%
	julio	7.4%	11.8%	8.8%	0.9%	-2.5%	-0.7%	8.4%	16.2%	10.7%
	agosto	8.1%	10.0%	8.7%	-2.2%	0.3%	-1.1%	9.7%	12.9%	10.6%
	septiembre	9.5%	7.1%	8.7%	0.9%	-8.9%	-3.7%	10.9%	12.0%	11.2%
	octubre	9.4%	4.9%	7.9%	-4.7%	-14.1%	-9.2%	11.6%	11.1%	11.5%
	noviembre	9.7%	6.5%	8.7%	-1.3%	-7.2%	-4.0%	11.4%	10.7%	11.2%
	diciembre	7.9%	4.6%	6.9%	-10.2%	-12.8%	-11.4%	10.4%	9.9%	10.3%
2020	enero	9.4%	5.5%	8.1%	-3.4%	-11.0%	-7.2%	11.1%	10.5%	10.9%
	febrero	9.4%	4.1%	7.7%	-1.4%	-8.0%	-4.7%	10.9%	7.7%	9.9%
	marzo	14.6%	0.4%	9.9%	-9.3%	-4.4%	-7.1%	18.1%	1.7%	13.1%
	abril	17.5%	-1.0%	11.4%	-9.8%	-6.4%	-8.3%	21.6%	0.5%	15.1%
	mayo	18.2%	0.4%	12.3%	-12.9%	-3.4%	-8.7%	22.9%	1.4%	16.2%

¹No incluye los TES del sector financiero

Fuente: cálculos DTIE con base en DFV, Banco de la República.

ANEXO 3: CARTERA

CUADRO 1
Evolucion de la Cartera Bruta Total¹

Semana	Fecha	Cartera M/L MM\$			Cartera M/E en pesos MM\$			Cartera Total 1/ MM\$			Cartera M/E en US\$1/ (Millones)		
		2020	2019	2020	2019	2020	2019	2020	2019	2020	2019	2020	
				Var. % Anual			Var. % Anual			Var. % Anual			Var. % Anual
1	ene-10	432,267.0	469,687.0	8.7	19,041.4	16,697.9	-12.3	451,308.4	486,384.9	7.8	6,042.0	5,102.3	-15.6
2	ene-17	432,976.3	470,505.2	8.7	18,662.5	16,793.9	-10.0	451,638.8	487,299.1	7.9	5,980.5	5,057.2	-15.4
3	ene-24	432,826.6	471,200.4	8.9	18,920.1	16,861.6	-10.9	451,746.7	488,062.0	8.0	6,005.3	5,009.4	-16.6
4	ene-31	433,424.1	471,289.8	8.7	18,287.4	17,192.2	-6.0	451,711.5	488,482.1	8.1	5,894.2	5,022.2	-14.8
5	feb-07	433,806.5	471,249.6	8.6	18,361.5	17,266.5	-6.0	452,168.1	488,516.1	8.0	5,892.8	5,065.9	-14.0
6	feb-14	437,372.6	474,507.9	8.5	18,555.6	17,262.1	-7.0	455,928.2	491,770.0	7.9	5,906.8	5,109.7	-13.5
7	feb-21	437,545.6	475,255.2	8.6	18,355.2	17,604.6	-4.1	455,900.8	492,859.8	8.1	5,901.5	5,180.8	-12.2
8	feb-28	438,451.3	476,602.5	8.7	18,003.1	18,255.5	1.4	456,454.4	494,858.1	8.4	5,823.4	5,157.1	-11.4
9	mar-06	438,123.2	476,281.3	8.7	18,334.0	18,597.4	1.4	456,457.2	494,878.7	8.4	5,797.5	5,188.2	-10.5
10	mar-13	439,233.9	478,171.1	8.9	18,100.1	21,862.4	20.8	457,334.0	500,033.6	9.3	5,795.2	5,546.1	-4.3
11	mar-20	440,721.4	482,221.7	9.4	17,990.6	22,986.4	27.8	458,712.0	505,208.2	10.1	5,754.8	5,634.0	-2.1
12	mar-27	441,817.7	484,796.4	9.7	18,339.4	23,780.2	29.7	460,157.1	508,576.6	10.5	5,776.6	5,882.1	1.8
13	abr-03	442,144.9	487,099.5	10.2	18,118.5	23,759.8	31.1	460,263.4	510,859.3	11.0	5,795.7	5,927.0	2.3
14	abr-10	443,300.8	488,592.5	10.2	18,019.0	23,111.7	28.3	461,319.8	511,704.2	10.9	5,795.2	5,946.2	2.6
15	abr-17	443,720.6	489,226.2	10.3	18,368.4	23,875.8	30.0	462,089.0	513,102.0	11.0	5,811.9	6,009.4	3.4
16	abr-24	444,437.9	489,815.2	10.2	18,897.5	24,482.8	29.6	463,335.4	514,297.9	11.0	5,854.6	6,060.3	3.5
17	may-01	444,672.6	490,846.5	10.4	18,798.9	23,740.3	26.3	463,471.5	514,586.8	11.0	5,801.3	6,036.6	4.1
18	may-08	444,762.7	490,620.4	10.3	18,981.9	23,281.2	22.6	463,744.5	513,901.6	10.8	5,797.2	5,996.8	3.4
19	may-15	445,984.1	491,447.5	10.2	19,228.2	23,590.4	22.7	465,212.3	515,037.9	10.7	5,802.6	6,008.7	3.6
20	may-22	446,717.6	491,765.1	10.1	19,625.2	22,723.9	15.8	466,342.7	514,489.0	10.3	5,842.8	6,007.4	2.8
21	may-29	448,641.2	492,749.3	9.8	19,623.6	22,332.8	13.8	468,264.9	515,082.1	10.0	5,810.7	6,005.3	3.3
22	jun-05	448,203.1	492,608.0	9.9	18,991.9	21,121.9	11.2	467,194.9	513,729.9	10.0	5,799.5	5,924.7	2.2
23	jun-12	449,815.9	492,580.6	9.5	18,858.9	22,085.8	17.1	468,674.8	514,666.4	9.8	5,766.0	5,876.8	1.9
24	jun-19	450,656.0	492,775.5	9.3	18,324.0	21,933.3	19.7	468,980.1	514,708.8	9.8	5,742.1	5,875.1	2.3
25	jun-26	451,610.4	492,591.9	9.1	18,165.2	21,902.2	20.6	469,775.6	514,494.1	9.5	5,666.6	5,826.7	2.8
26	jul-03	450,533.3	492,131.6	9.2	18,362.3	21,059.9	14.7	468,895.7	513,191.5	9.4	5,707.6	5,776.3	1.2
27	jul-10	451,221.4	491,170.3	8.9	18,217.9	20,784.6	14.1	469,439.3	511,954.9	9.1	5,710.3	5,748.3	0.7
28	jul-17	452,196.1	490,752.2	8.5	18,001.9	20,767.9	15.4	470,198.0	511,520.1	8.8	5,679.7	5,686.8	0.1
29	jul-24	452,600.7	490,648.6	8.4	18,470.1	20,899.3	13.2	471,070.8	511,547.9	8.6	5,712.5	5,662.5	-0.9
30	jul-31	453,298.3	490,214.5	8.1	19,233.5	20,656.2	7.4	472,531.8	510,870.7	8.1	5,714.4	5,533.3	-3.2
31	ago-07	453,636.2			19,342.6			472,978.8			5,718.1		
32	ago-14	454,363.1			19,427.8			473,790.9			5,645.3		
33	ago-21	455,250.2			19,443.5			474,693.7			5,718.8		
34	ago-28	456,881.0			19,344.8			476,225.8			5,644.4		
35	sep-04	456,928.6			19,062.2			475,990.8			5,670.4		
36	sep-11	458,622.9			19,158.3			477,781.2			5,708.4		
37	sep-18	459,919.7			19,626.3			479,546.0			5,768.5		
38	sep-25	461,978.4			20,004.4			481,982.8			5,778.3		
39	oct-02	461,701.2			19,145.3			480,846.5			5,581.3		
40	oct-09	462,081.6			19,186.6			481,268.2			5,591.4		
41	oct-16	462,335.2			19,099.2			481,434.4			5,570.5		
42	oct-23	464,312.5			18,710.7			483,023.2			5,510.8		
43	oct-30	465,510.6			18,062.1			483,572.6			5,409.1		
44	nov-06	465,362.6			18,085.7			483,448.3			5,413.3		
45	nov-13	466,686.1			18,601.5			485,287.6			5,437.0		
46	nov-20	468,654.7			18,227.5			486,882.2			5,344.1		
47	nov-27	471,731.2			18,499.3			490,230.5			5,251.8		
48	dic-04	471,462.8			18,199.0			489,661.8			5,305.4		
49	dic-11	471,305.7			17,833.1			489,138.8			5,285.0		
50	dic-18	472,598.8			17,359.9			489,958.6			5,220.3		
51	dic-25	472,906.5			17,004.9			489,911.4			5,162.3		
52	ene-01	470,665.3			16,520.3			487,185.6			5,064.4		

¹ No incluye la cartera de la FDN. Corresponde a Cartera Ajustada

Fuente: Formato 281 de la Superintendencia Financiera.

CUADRO 2
Evolucion de la Cartera Bruta por Modalidad¹

Semana	Fecha 2020	Comercial ² MM\$						Consumo ³ MM\$						Microcrédito MM\$						Hipotecaria ⁴ MM\$		
		Moneda Legal			Moneda Extranjera			Moneda Legal			Moneda Extranjera			Moneda Legal			Moneda Extranjera			Moneda Legal		
		2019	2020	Var. % Anual	2019	2020	Var. % Anual	2019	2020	Var. % Anual	2019	2020	Var. % Anual	2019	2020	Var. % Anual	2019	2020	Var. % Anual	2019	2020	Var. % Anual
1	ene-10	220,423.0	229,588.9	4.2	18,416.6	16,043.0	-12.9	133,956.9	155,304.3	15.9	624.4	654.5	4.8	12,447.7	13,106.6	5.3	0.4	0.4	-12.0	65,439.3	71,687.1	9.5
2	ene-17	220,872.8	229,970.3	4.1	18,054.7	16,141.4	-10.6	134,139.1	155,645.5	16.0	607.5	652.1	7.4	12,466.1	13,120.3	5.2	0.4	0.4	-9.2	65,498.3	71,769.1	9.6
3	ene-24	220,054.9	229,858.2	4.5	18,304.5	16,193.3	-11.5	134,633.0	156,329.4	16.1	615.1	667.9	8.6	12,521.4	13,168.6	5.2	0.5	0.4	-28.2	65,617.3	71,844.3	9.5
4	ene-31	219,920.9	228,918.9	4.1	17,685.2	16,513.0	-6.6	135,166.9	157,097.1	16.2	601.7	678.9	12.8	12,572.0	13,248.7	5.4	0.5	0.3	-33.7	65,764.5	72,025.1	9.5
5	feb-07	220,465.1	229,107.0	3.9	17,766.2	16,600.7	-6.6	134,984.9	156,925.0	16.3	594.8	665.4	11.9	12,546.2	13,194.7	5.2	0.5	0.4	-22.1	65,810.4	72,023.0	9.4
6	feb-14	223,522.2	231,505.6	3.6	17,965.9	16,601.0	-7.6	135,376.2	157,684.8	16.5	589.1	660.7	12.2	12,556.0	13,197.5	5.1	0.5	0.4	-32.5	65,918.3	72,120.0	9.4
7	feb-21	223,120.8	231,516.8	3.8	17,769.5	16,951.4	-4.6	135,806.1	158,259.4	16.5	585.2	652.9	11.6	12,589.2	13,236.8	5.1	0.5	0.4	-31.4	66,029.4	72,242.2	9.4
8	feb-28	223,475.7	231,576.7	3.6	17,424.2	17,575.1	0.9	136,166.5	159,213.3	16.9	578.4	680.0	17.6	12,625.0	13,306.6	5.4	0.6	0.4	-36.6	66,184.1	72,505.9	9.6
9	mar-06	223,483.2	231,655.0	3.7	17,747.1	17,921.8	1.0	135,852.1	158,903.3	17.0	586.3	675.3	15.2	12,590.9	13,250.1	5.2	0.6	0.4	-37.3	66,197.0	72,472.9	9.5
10	mar-13	224,109.5	232,948.6	3.9	17,523.1	21,129.5	20.6	136,239.2	159,415.6	17.0	576.4	732.5	27.1	12,593.1	13,241.7	5.2	0.6	0.4	-34.7	66,292.2	72,565.2	9.5
11	mar-20	224,865.4	236,471.5	5.2	17,411.0	22,256.4	27.8	137,838.5	159,840.1	16.8	579.1	729.7	26.0	12,631.4	13,258.6	5.0	0.6	0.4	-36.3	66,386.1	72,651.5	9.4
12	mar-27	225,004.8	239,372.1	6.4	17,740.3	23,060.6	30.0	137,553.9	159,544.6	16.0	598.4	719.1	20.2	12,652.7	13,261.9	4.8	0.6	0.4	-37.8	66,606.3	72,617.9	9.0
13	abr-03	225,558.0	242,179.0	7.4	17,537.0	23,057.0	31.5	137,334.9	159,050.8	15.8	580.9	702.3	20.9	12,618.8	13,217.0	4.7	0.6	0.5	-24.8	66,633.2	72,652.7	9.0
14	abr-10	226,203.0	244,086.1	7.9	17,436.1	22,433.3	28.7	137,784.2	158,648.7	15.1	582.3	678.0	16.4	12,612.9	13,200.5	4.7	0.6	0.4	-27.5	66,700.6	72,657.2	8.9
15	abr-17	226,257.6	245,291.4	8.4	17,773.1	23,192.4	30.5	138,077.5	158,117.6	14.5	594.7	682.8	14.8	12,618.8	13,163.0	4.3	0.6	0.7	4.9	66,766.7	72,654.1	8.8
16	abr-24	226,401.4	246,359.1	8.8	18,266.1	23,791.7	30.3	138,594.5	157,646.5	13.7	630.7	690.4	9.5	12,636.5	13,138.9	4.0	0.6	0.7	4.9	66,805.5	72,670.7	8.8
17	may-01	226,281.8	247,863.6	9.5	18,171.2	23,071.4	27.0	138,748.7	157,177.3	13.3	627.1	668.2	6.5	12,639.3	13,097.4	3.6	0.6	0.8	23.2	67,002.8	72,708.2	8.5
18	may-08	226,115.2	248,522.1	9.9	18,341.7	22,636.6	23.4	138,985.8	156,338.1	12.5	639.5	643.8	0.7	12,602.6	13,056.6	3.6	0.6	0.8	26.2	67,059.1	72,703.5	8.4
19	may-15	226,720.9	249,568.1	10.1	18,592.9	22,947.5	23.4	139,462.6	156,129.1	12.0	634.6	642.1	1.2	12,611.8	13,049.5	3.5	0.7	0.8	17.5	67,188.7	72,700.8	8.2
20	may-22	226,555.1	250,134.4	10.4	18,970.4	22,116.6	16.6	140,163.3	155,850.8	11.2	654.1	606.6	-7.3	12,647.1	13,023.6	3.0	0.7	0.8	16.7	67,352.1	72,756.3	8.0
21	may-29	227,222.6	251,174.8	10.5	18,962.1	21,736.3	14.6	141,091.0	155,655.7	10.3	660.8	595.6	-9.9	12,692.1	13,019.5	2.6	0.7	0.8	20.6	67,635.6	72,899.3	7.8
22	jun-05	227,230.0	251,637.0	10.7	18,350.9	20,561.7	12.0	140,710.2	155,050.8	10.2	640.3	559.4	-12.6	12,620.3	12,974.4	2.8	0.6	0.8	22.0	67,642.6	72,945.8	7.8
23	jun-12	228,296.9	251,677.7	10.2	18,216.6	21,499.9	18.0	141,147.4	154,912.3	9.8	641.6	585.1	-8.8	12,618.3	12,950.4	2.6	0.7	0.8	14.5	67,753.3	73,040.2	7.8
24	jun-19	228,547.3	251,708.6	10.1	17,701.4	21,357.3	20.7	141,571.0	155,017.9	9.5	621.9	575.2	-7.5	12,647.0	12,942.2	2.3	0.7	0.8	13.6	67,890.7	73,106.9	7.7
25	jun-26	228,387.5	251,395.9	10.1	17,526.6	21,320.6	21.6	142,396.7	155,109.2	8.9	637.9	580.8	-9.0	12,692.8	12,946.6	2.0	0.7	0.8	19.2	68,133.4	73,140.2	7.3
26	jul-03	227,737.2	251,396.7	10.4	17,724.2	20,505.1	15.7	142,041.2	154,586.2	8.8	637.5	554.0	-13.1	12,632.7	12,940.9	2.4	0.6	0.8	18.4	68,122.2	73,207.8	7.5
27	jul-10	227,953.9	250,579.9	9.9	17,574.0	20,239.8	15.2	142,447.8	154,438.7	8.4	643.2	544.0	-15.4	12,617.0	12,926.5	2.5	0.6	0.8	18.4	68,202.7	73,225.3	7.4
28	jul-17	228,342.1	250,234.9	9.6	17,371.0	20,229.2	16.5	142,859.0	154,319.5	8.0	630.2	538.0	-14.6	12,662.8	12,926.7	2.1	0.6	0.8	20.9	68,332.2	73,271.1	7.2
29	jul-24	227,823.5	249,922.4	9.7	17,816.6	20,355.1	14.2	143,573.2	154,485.9	7.6	652.8	543.5	-16.7	12,713.7	12,941.3	1.8	0.6	0.7	15.0	68,490.3	73,299.2	7.0
30	jul-31	227,589.6	249,277.4	9.5	18,562.1	20,110.8	8.3	144,247.6	154,509.0	7.1	670.7	544.6	-18.8	12,761.4	12,938.7	1.4	0.7	0.7	10.7	68,699.7	73,489.3	7.0
31	ago-07	227,906.3			18,658.2			144,290.1			683.7			12,714.4			0.7			68,725.4		
32	ago-14	228,061.1			18,745.1			144,722.2			682.1			12,720.0			0.6			68,859.7		
33	ago-21	228,114.5			18,763.3			145,385.9			679.6			12,741.1			0.6			69,008.8		
34	ago-28	228,243.5			18,657.7			146,470.9			686.6			12,854.4			0.5			69,312.2		
35	sep-04	228,610.8			18,400.4			146,178.8			661.3			12,800.0			0.5			69,339.0		
36	sep-11	229,424.1			18,496.3			146,911.1			661.5			12,808.5			0.5			69,479.1		
37	sep-18	229,878.6			18,963.6			147,561.5			662.2			12,844.5			0.5			69,635.2		
38	sep-25	230,898.2			19,318.2			148,357.4			685.7			12,919.2			0.5			69,803.6		
39	oct-02	230,210.0			18,472.0			148,620.0			672.8			12,892.9			0.5			69,978.3		
40	oct-09	229,950.1			18,501.2			149,183.7			685.0			12,875.2			0.5			70,072.6		
41	oct-16	229,627.7			18,417.3			149,625.1			681.4			12,875.2			0.5			70,207.1		
42	oct-23	230,369.2			18,030.7			150,608.9			679.5			12,942.5			0.4			70,391.9		
43	oct-30	230,534.4			17,404.6			151,392.9			657.0			13,002.5			0.4			70,580.8		
44	nov-06	230,347.9			17,422.8			151,498.0			662.6			12,944.6			0.4			70,572.1		
45	nov-13	231,072.4			17,921.7			152,034.3			679.4			12,931.8			0.4			70,647.6		
46	nov-20	232,151.9			17,546.4			152,778.1			680.7			12,962.1			0.4			70,762.6		
47	nov-27	233,516.6			17,793.3			154,077.3			705.5			13,042.1			0.4			71,095.3		
48	dic-04	233,275.5			17,504.7			154,075.8			693.9			12,991.5			0.4			71,120.0		
49	dic-11	232,425.2			17,149.8			154,616.8			682.8			12,989.7			0.4			71,274.0		
50	dic-18	232,788.0			16,710.2			155,076.0			649.3			13,247.9			0.4			71,486.9		
51	dic-25	232,292.4			16,361.6			155,675.3			642.9			13,239.4			0.4			71,699.4		
52	ene-01	230,509.1			15,881.4			155,262.1			638.5			13,189.2			0.4			71,704.9		

1/ No incluye cartera de la FDN

2/ Incluye ajuste por leasing operativo

3/ Incluye tarjetas de crédito y avances de todos los plazos.

4/ Corresponde a créditos otorgados para adquisición de vivienda, incluye los ajustes de titularización de cartera hipotecaria y por ventas de cartera para manejo a través de derechos fiduciarios.

Fuente: Formato 281 de la Superintendencia Financiera.

CUADRO 3
Desembolsos y Tasas de Interés Cartera Comercial ¹

Moneda Legal

Semana	Fecha 2020	Comercial ²				Ordinario				Preferencial				Tesorería			
		Desembolsos MM\$		Tasa de interés % ³		Desembolsos MM\$		Tasa de interés % ³		Desembolsos MM\$		Tasa de interés % ³		Desembolsos MM\$		Tasa de interés % ³	
		2019	2020	2019	2020	2019	2020	2019	2020	2019	2020	2019	2020	2019	2020	2019	2020
1	ene-10	1,916.6	1,563.7	8.84	8.85	764.2	726.0	10.99	10.37	1,132.7	802.6	7.38	7.51	19.8	35.1	8.83	7.97
2	ene-17	2,330.3	2,381.8	9.36	9.11	1,247.6	1,284.4	10.61	10.25	1,050.4	1,027.6	7.86	7.78	32.3	69.8	10.24	7.79
3	ene-24	1,929.9	3,014.7	9.77	8.27	1,185.1	1,286.6	10.84	10.15	682.7	1,671.0	8.01	6.88	62.0	57.1	8.89	6.99
4	ene-31	2,989.5	3,571.5	9.38	8.72	1,551.1	1,729.0	10.73	10.31	1,335.7	1,762.8	7.97	7.21	102.7	79.7	7.28	7.33
5	feb-07	2,506.5	2,196.2	9.16	9.03	1,367.0	1,246.2	10.36	10.20	1,089.1	934.9	7.71	7.49	50.4	15.1	7.98	8.08
6	feb-14	5,000.7	4,764.5	8.52	8.06	2,157.1	2,304.1	9.79	9.41	2,787.5	2,414.2	7.53	6.78	56.2	46.3	9.35	7.52
7	feb-21	2,319.2	3,209.8	9.35	8.31	1,276.0	1,524.0	10.63	9.95	1,005.8	1,654.6	7.75	6.82	37.4	31.2	8.67	7.52
8	feb-28	3,560.1	4,516.6	9.20	8.39	1,809.4	2,182.7	10.59	9.68	1,657.0	2,218.7	7.79	7.21	93.8	115.2	7.31	6.75
9	mar-06	2,030.0	2,374.3	9.53	8.87	1,134.3	1,325.9	10.79	10.06	860.8	1,021.3	7.91	7.32	34.9	27.1	8.41	9.29
10	mar-13	2,920.6	3,787.9	9.03	8.25	1,429.8	1,769.1	10.50	9.42	1,418.8	1,875.0	7.50	7.08	72.0	143.8	10.23	9.08
11	mar-20	3,108.3	6,534.7	9.08	7.90	1,593.3	1,984.0	10.31	9.34	1,443.6	4,385.9	7.70	7.24	71.4	164.7	9.41	8.21
12	mar-27	3,933.5	4,635.7	8.81	8.01	1,779.5	1,679.7	10.37	9.07	2,056.5	2,927.4	7.51	7.41	97.6	28.5	7.75	7.32
13	abr-03	2,712.9	4,963.8	8.99	8.16	1,213.6	1,464.0	10.75	9.51	1,452.1	3,450.9	7.52	7.59	47.2	49.0	8.62	8.15
14	abr-10	3,398.9	2,865.6	8.53	8.41	1,543.4	622.5	10.04	9.41	1,748.1	2,113.6	7.13	8.16	107.4	129.5	9.59	7.65
15	abr-17	1,572.8	2,623.9	9.31	8.13	869.4	1,035.8	10.51	9.22	632.5	1,542.1	7.64	7.44	71.0	46.0	9.51	6.61
16	abr-24	3,241.3	2,543.2	8.81	8.13	1,498.8	1,138.1	10.37	9.08	1,654.5	1,369.6	7.32	7.36	88.1	35.5	10.26	6.91
17	may-01	2,936.4	2,907.8	9.32	8.20	1,456.8	1,224.1	10.70	9.14	1,333.4	1,670.1	7.98	7.52	146.2	13.6	7.86	7.68
18	may-08	2,166.0	1,999.7	9.45	8.94	1,292.7	1,159.8	10.53	10.08	824.0	827.9	7.77	7.38	49.2	12.0	9.03	6.62
19	may-15	2,692.4	1,952.0	9.27	8.59	1,414.1	1,018.2	10.55	9.46	1,200.8	931.7	7.75	7.64	77.5	2.1	9.38	10.51
20	may-22	2,484.8	1,893.9	9.23	8.34	1,420.7	1,001.4	10.46	9.41	989.1	870.8	7.49	7.15	75.0	21.8	8.91	6.53
21	may-29	4,311.1	2,118.6	8.71	8.40	2,017.3	1,169.4	10.21	9.19	2,135.6	943.1	7.38	7.42	158.2	6.1	7.63	7.04
22	jun-05	2,877.3	2,105.3	8.88	8.23	1,070.4	1,200.5	10.27	8.88	1,751.0	881.4	8.02	7.29	56.8	23.4	9.17	10.08
23	jun-12	2,896.8	1,848.9	9.20	8.03	1,573.6	1,026.3	10.45	9.11	1,267.4	731.4	7.63	6.56	55.9	91.2	9.72	7.58
24	jun-19	3,384.0	1,669.6	8.91	8.17	1,671.6	988.5	10.28	8.93	1,638.3	653.1	7.47	6.95	74.1	28.0	9.77	10.09
25	jun-26	4,935.0	2,064.9	8.64	7.99	2,106.8	1,288.4	10.24	8.63	2,683.8	738.4	7.41	6.80	144.4	38.1	8.14	9.12
26	jul-03	1,826.5	2,138.8	9.60	7.76	1,008.4	1,125.9	10.73	8.73	755.6	979.2	8.05	6.58	62.5	33.7	10.18	9.96
27	jul-10	2,504.3	1,822.5	9.32	7.65	1,371.5	906.3	10.23	9.07	1,056.8	836.8	8.11	6.09	75.9	79.3	9.79	7.77
28	jul-17	2,900.7	1,751.9	9.00	7.92	1,436.6	931.4	10.42	8.89	1,370.8	781.4	7.47	6.71	93.3	39.0	9.43	9.14
29	jul-24	2,707.7	1,607.3	9.01	7.58	1,381.3	765.9	10.35	8.98	1,252.3	792.7	7.51	6.09	74.1	48.7	9.31	9.64
30	jul-31	3,425.5	2,880.9	8.90	7.30	1,976.8	1,313.0	10.22	8.71	1,319.1	1,475.7	7.04	6.04	129.6	92.2	7.59	7.23
31	ago-07	2,341.4		8.64		1,014.3		10.50		1,261.9		7.07		65.2		10.15	
32	ago-14	2,971.4		8.96		1,394.6		10.44		1,502.2		7.58		74.6		9.03	
33	ago-21	2,673.2		8.70		1,258.4		10.38		1,359.5		7.09		55.3		9.93	
34	ago-28	4,237.4		8.71		2,219.9		10.14		1,875.2		7.15		142.3		6.78	
35	sep-04	2,311.1		8.91		1,197.5		10.38		1,068.9		7.26		44.7		8.62	
36	sep-11	2,898.3		8.87		1,491.7		10.14		1,330.7		7.47		75.9		8.28	
37	sep-18	3,569.4		8.57		1,794.7		9.74		1,672.1		7.25		102.6		9.44	
38	sep-25	4,202.5		8.55		2,142.4		9.91		1,972.9		7.11		87.2		7.56	
39	oct-02	3,910.7		8.44		1,910.3		10.39		1,850.5		6.53		150.0		7.08	
40	oct-09	2,694.9		8.97		1,426.0		10.32		1,183.3		7.37		85.6		8.58	
41	oct-16	2,314.5		9.00		1,250.4		10.33		985.9		7.27		78.2		9.57	
42	oct-23	4,073.1		8.19		1,616.9		9.94		2,365.4		7.00		90.8		8.06	
43	oct-30	3,456.2		9.08		1,997.4		10.28		1,304.2		7.42		154.6		7.46	
44	nov-06	1,843.2		9.01		1,070.3		10.09		694.0		7.34		78.9		9.03	
45	nov-13	3,001.6		8.61		1,314.4		10.12		1,615.3		7.32		72.0		9.90	
46	nov-20	3,121.6		8.57		1,414.9		9.99		1,581.9		7.23		124.7		9.25	
47	nov-27	5,353.1		8.44		2,418.9		9.80		2,802.7		7.26		131.5		8.40	
48	dic-04	3,271.6		8.32		1,396.2		10.20		1,795.7		6.84		79.7		8.94	
49	dic-11	4,282.3		8.25		1,812.4		10.08		2,388.4		6.87		81.4		7.97	
50	dic-18	5,325.6		8.16		2,389.0		9.56		2,841.1		6.99		95.6		7.78	
51	dic-25	4,324.1		8.48		1,870.8		10.11		2,249.8		7.29		203.6		6.67	
52	ene-01	1,820.1		8.79		876.3		10.44		896.8		7.14		47.0		9.32	

1/ Incluye leasing financiero

2/ Promedio ponderado por monto de las tasas de los créditos ordinarios, de tesorería y preferenciales. No incluye construcción de vivienda.

3/ Promedio ponderado por monto

Fuente: Formato 088 de la Superintendencia Financiera.

CUADRO 4

Desembolsos y Tasas de Interés Cartera de Consumo y Tarjeta de crédito ¹

Moneda Legal

Semana	Fecha	Consumo ²				Tarjetas de Crédito ³			
		Desembolsos MM\$		Tasa de interés % ⁴		Desembolsos MM\$		Tasa de interés % ⁴	
		2019	2020	2019	2020	2019	2020	2019	2020
1	ene-10	724	1,042	19.16	16.99	592	683	27.27	25.89
2	ene-17	1,142	1,581	18.76	16.63	640	764	27.07	25.61
3	ene-24	1,452	1,848	18.34	15.88	610	760	26.91	25.46
4	ene-31	1,811	2,790	17.83	15.35	659	740	26.83	25.36
5	feb-07	1,271	1,801	18.65	16.09	607	724	27.24	25.71
6	feb-14	1,420	2,090	18.11	15.95	593	710	26.96	25.48
7	feb-21	1,765	2,185	17.69	15.83	601	727	27.13	25.48
8	feb-28	2,151	3,069	17.26	14.99	676	730	27.18	25.27
9	mar-06	1,252	1,840	18.31	15.83	645	753	26.78	25.38
10	mar-13	1,432	1,955	18.10	15.97	633	718	26.77	24.87
11	mar-20	1,546	1,865	17.63	15.84	671	716	26.49	24.61
12	mar-27	2,052	838	16.98	15.47	652	293	26.39	22.89
13	abr-03	1,335	774	18.24	15.83	690	301	26.39	22.26
14	abr-10	1,449	229	17.98	16.50	668	218	26.50	22.46
15	abr-17	971	309	17.87	16.53	557	277	26.94	23.86
16	abr-24	1,755	574	17.42	18.17	701	300	26.55	24.68
17	may-01	1,751	501	17.18	16.01	682	276	26.52	24.75
18	may-08	1,353	386	17.98	15.29	698	344	26.64	24.72
19	may-15	1,596	466	17.49	15.18	715	328	26.66	24.68
20	may-22	1,750	576	16.90	15.17	725	362	26.42	24.58
21	may-29	2,671	855	16.44	14.78	701	330	26.22	24.47
22	jun-05	1,150	628	17.70	15.17	655	371	26.68	24.60
23	jun-12	1,513	722	17.41	15.12	713	384	26.44	24.60
24	jun-19	1,666	689	17.01	15.02	788	482	26.47	24.65
25	jun-26	2,296	902	16.10	14.78	749	458	26.31	24.67
26	jul-03	1,219	838	17.45	14.98	737	461	26.65	24.89
27	jul-10	1,660	751	17.17	15.28	752	474	26.31	25.28
28	jul-17	1,895	819	16.82	15.18	751	414	26.13	25.15
29	jul-24	2,111	855	16.28	14.97	710	397	26.13	25.68
30	jul-31	2,518	1,463	16.14	14.63	738	403	25.72	25.53
31	ago-07	1,385		16.77		707		26.33	
32	ago-14	1,839		16.57		646		26.06	
33	ago-21	1,781		16.09		690		26.08	
34	ago-28	3,168		14.93		745		25.23	
35	sep-04	1,839		15.96		734		25.41	
36	sep-11	2,146		15.66		735		25.58	
37	sep-18	2,144		15.60		748		25.53	
38	sep-25	2,833		15.09		768		26.04	
39	oct-02	2,319		15.61		804		25.95	
40	oct-09	2,032		16.05		783		25.65	
41	oct-16	1,699		16.11		713		25.87	
42	oct-23	2,596		15.31		781		25.19	
43	oct-30	2,841		14.86		773		25.11	
44	nov-06	1,516		15.86		709		26.23	
45	nov-13	1,653		15.94		731		26.02	
46	nov-20	1,957		15.67		737		25.46	
47	nov-27	3,143		14.81		930		25.46	
48	dic-04	1,883		15.82		988		25.96	
49	dic-11	1,932		15.67		842		25.70	
50	dic-18	2,288		15.32		912		25.84	
51	dic-25	1,842		15.15		847		26.23	
52	ene-01	1,132		15.93		663		26.32	

1/ Incluye leasing financiero.

2/ Incluye créditos en pesos y en UVR.

3/ Promedio ponderado por monto. No incluye avances ni compras a 1 mes.

4/ Corresponde al promedio ponderado por monto de la tasa de los desembolsos en pesos y en UVR. Antes de realizar el promedio ponderado,

a la tasa de interés de los créditos en UVR se les sumó la variación anual de la UVR de la respectiva semana.

Fuente: Formato 088 de la Superintendencia Financiera.

CUADRO 5

Desembolsos y Tasas de Interés Cartera de Microcrédito e Hipotecaria¹

Moneda Legal

Semana	Fecha 2020	Microcrédito				Moneda Legal				Hipotecaria ²			
		Desembolsos MM\$		Tasa de interés % ³		Construcción		Adquisición		Desembolsos MM\$		Tasa de interés % ⁴	
		2019	2020	2019	2020	2019	2020	2019	2020	2019	2020	2019	2020
1	ene-10	78	73	38.08	37.99	16	6	10.09	10.03	131	141	10.26	10.41
2	ene-17	129	139	37.39	38.16	51	31	9.34	9.25	222	256	10.35	10.32
3	ene-24	144	148	36.81	37.46	87	43	9.06	9.32	239	236	10.40	10.43
4	ene-31	161	209	35.73	36.36	60	67	9.61	9.94	354	493	10.42	10.44
5	feb-07	96	95	37.92	37.63	50	33	9.42	9.74	169	177	10.46	10.52
6	feb-14	133	144	37.38	37.47	58	59	9.47	9.15	224	231	10.43	10.50
7	feb-21	139	161	37.06	37.04	68	38	9.30	9.30	246	254	10.47	10.52
8	feb-28	161	173	35.90	35.97	62	72	9.44	8.96	405	441	10.38	10.42
9	mar-06	91	129	37.40	36.55	74	60	10.04	9.36	177	174	10.38	10.54
10	mar-13	131	143	37.07	37.38	55	61	9.43	9.05	241	234	10.41	10.44
11	mar-20	141	133	36.48	37.39	95	80	9.33	8.95	247	224	10.47	10.40
12	mar-27	137	24	35.90	31.86	79	64	9.22	9.23	442	99	10.44	10.37
13	abr-03	107	8	36.72	26.72	42	62	9.51	9.78	175	108	10.34	10.60
14	abr-10	129	3	37.42	22.36	105	7	8.91	10.13	220	28	10.34	10.13
15	abr-17	91	6	37.61	29.18	27	14	9.33	9.23	159	57	10.37	10.20
16	abr-24	116	7	36.70	31.24	141	25	8.85	9.54	274	83	10.39	10.47
17	may-01	121	12	35.90	31.87	58	18	9.05	9.89	360	130	10.41	10.26
18	may-08	106	18	37.90	31.47	60	16	9.67	9.03	188	73	10.45	10.44
19	may-15	126	33	37.02	31.32	68	15	9.02	9.61	262	121	10.44	10.42
20	may-22	138	39	36.75	32.35	59	19	9.33	9.35	287	138	10.55	10.51
21	may-29	183	45	35.37	31.78	76	29	9.13	8.83	552	259	10.50	10.37
22	jun-05	59	39	36.43	32.84	89	27	9.79	9.57	128	157	10.57	10.48
23	jun-12	126	64	37.36	37.61	102	35	9.02	9.65	235	180	10.44	10.27
24	jun-19	135	72	36.77	38.62	48	28	9.27	9.90	266	141	10.49	10.46
25	jun-26	144	95	35.73	38.81	59	39	9.22	9.02	455	184	10.52	10.31
26	jul-03	90	101	35.99	38.65	58	47	9.92	8.78	153	178	10.47	10.28
27	jul-10	120	99	37.35	38.95	77	32	9.58	9.45	221	147	10.44	10.48
28	jul-17	142	96	36.99	38.57	79	42	9.05	8.28	275	162	10.47	10.31
29	jul-24	134	81	36.32	38.78	73	34	9.10	8.71	290	126	10.51	10.34
30	jul-31	155	123	35.34	37.75	83	54	9.07	8.15	481	311	10.41	10.29
31	ago-07	83		37.34		55		8.94		158		10.45	
32	ago-14	134		37.35		63		9.54		254		10.42	
33	ago-21	112		36.82		58		9.15		250		10.47	
34	ago-28	183		35.76		104		9.46		540		10.40	
35	sep-04	108		36.43		52		9.41		185		10.40	
36	sep-11	126		37.07		58		9.39		261		10.39	
37	sep-18	136		36.64		65		9.14		297		10.38	
38	sep-25	158		35.74		84		9.67		433		10.38	
39	oct-02	136		35.00		47		9.66		375		10.38	
40	oct-09	122		37.18		55		9.17		236		10.37	
41	oct-16	112		36.70		37		9.60		242		10.49	
42	oct-23	149		36.23		96		9.61		328		10.38	
43	oct-30	178		35.30		79		9.85		480		10.44	
44	nov-06	79		37.86		38		9.25		128		10.46	
45	nov-13	112		37.50		72		8.73		168		10.44	
46	nov-20	141		37.20		50		9.46		229		10.40	
47	nov-27	194		35.90		89		9.24		583		10.42	
48	dic-04	130		36.64		49		9.56		222		10.39	
49	dic-11	142		37.15		76		9.52		282		10.46	
50	dic-18	158		37.07		113		9.22		400		10.43	
51	dic-25	112		36.01		58		9.01		424		10.39	
52	ene-01	80		35.75		3		10.30		287		10.43	

1/ Incluye leasing financiero.

2/ Incluye créditos en pesos y en UVR.

3/ Promedio ponderado por monto

4/ Corresponde al promedio ponderado por monto de la tasa de los desembolsos en pesos y en UVR. Antes de realizar el promedio ponderado, a la tasa de interés de los créditos en UVR se les sumó la variación anual de la UVR de la respectiva semana.

Fuente: Formato 088 de la Superintendencia Financiera.

GRAFICO 1

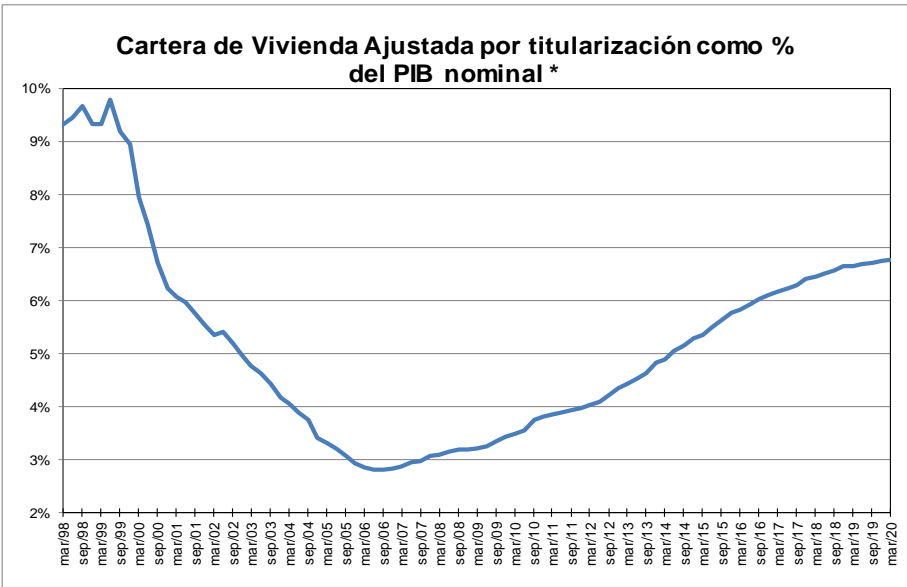
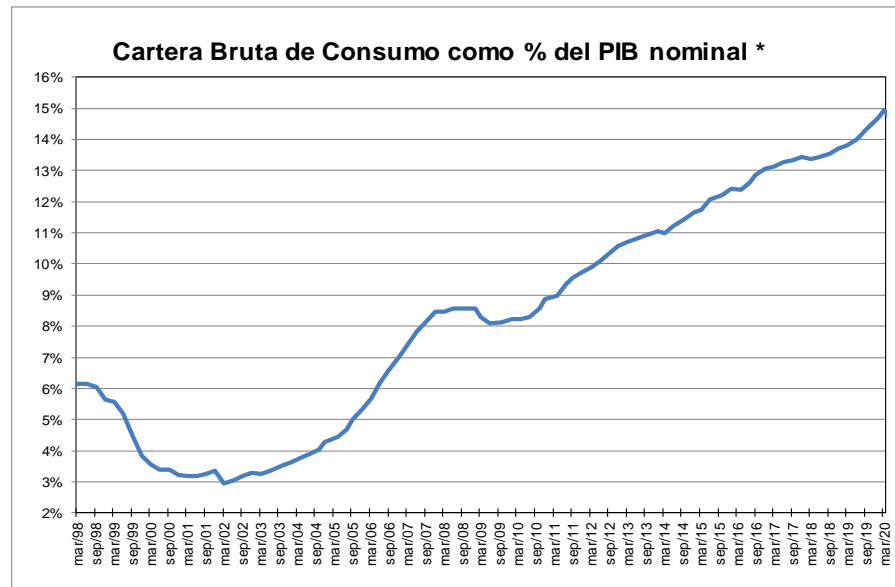
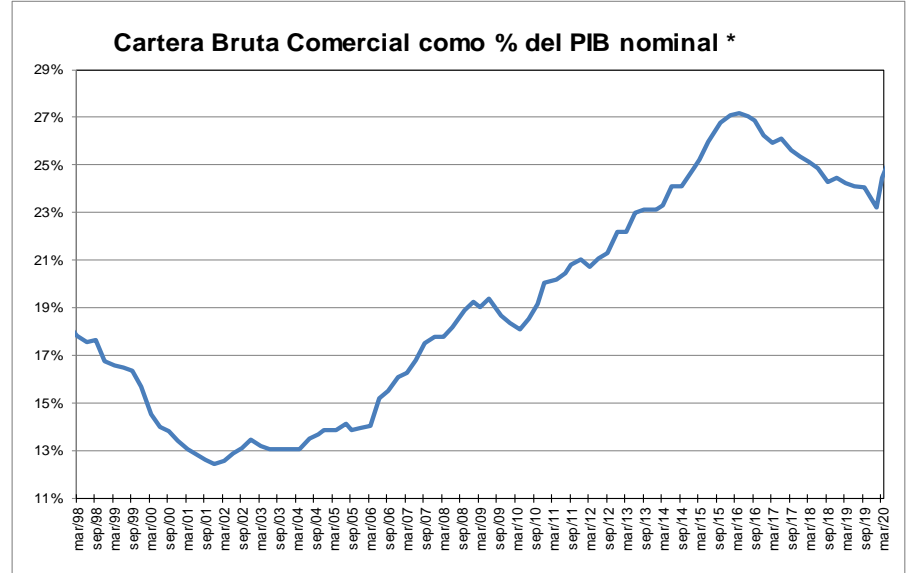
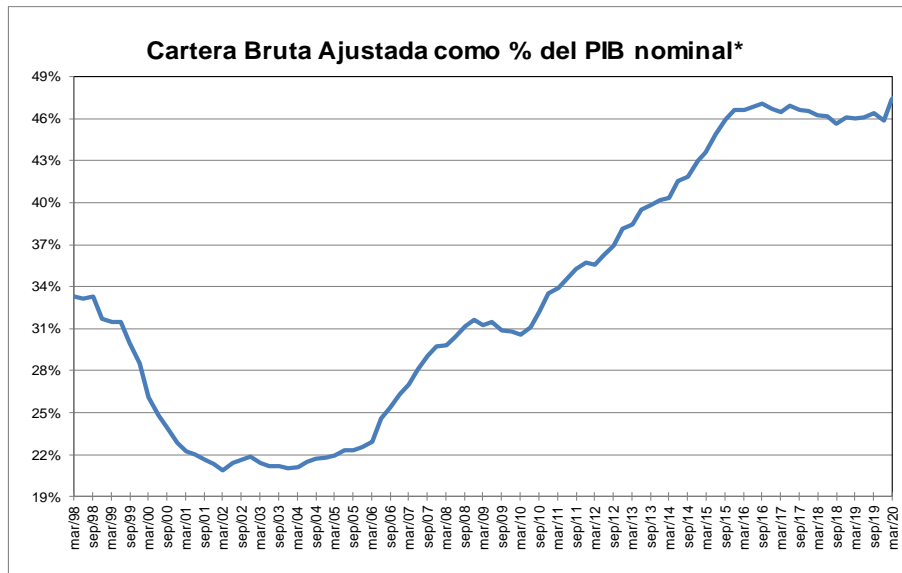

* Corresponde a cartera en moneda total. El PIB se refiere al nominal sin desestacionalizar.

Fuente: A partir de 2002 Formato 281 de la Superintendencia financiera de Colombia y ajustes del BR. Antes balances mensuales.

El PIB del I trimestre de 2020 corresponde a estimaciones del Banco de la República.

GRAFICO 2
Cartera e Inversiones (brutas) / Total Activos *
 (Moneda Total)

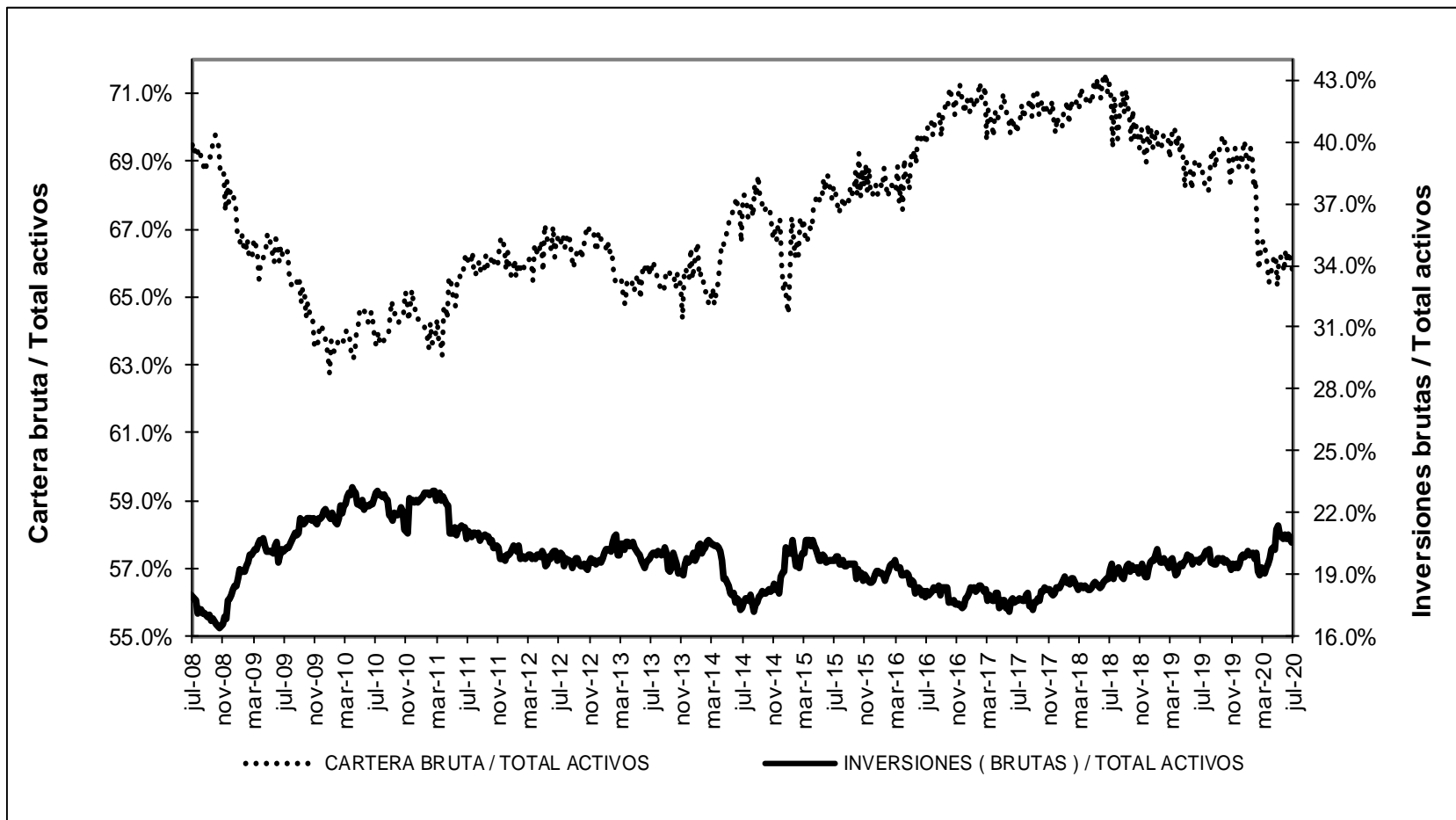

* Sin entidades financieras especiales

Fuente: Banco de la República

ANEXO 4. MERCADO CAMBIARIO

Gráfico 1

TRM-Devaluación Año Corrido Anualizada y Año Completo

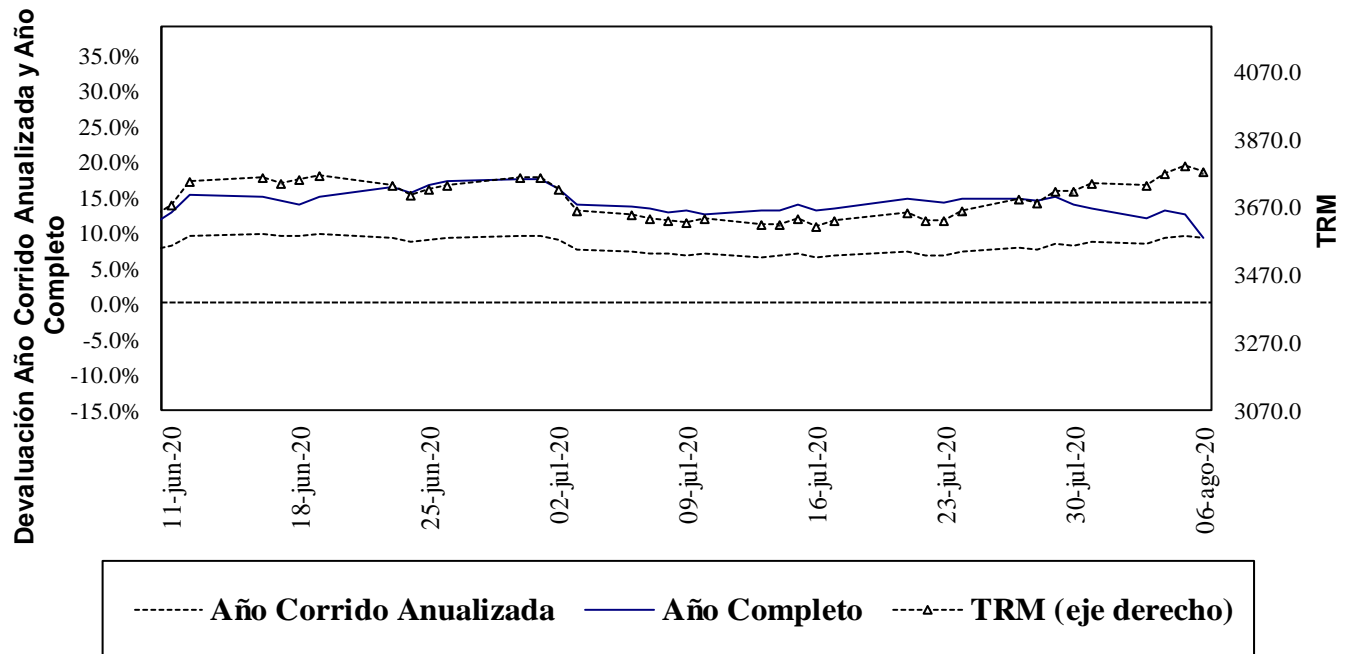

Fuente: Superfinanciera, Banco de la República

Gráfico 2⁵

Índice de Tasa de Cambio Real Promedio

Promedio Total-Ponderaciones según promedios móviles de orden 12

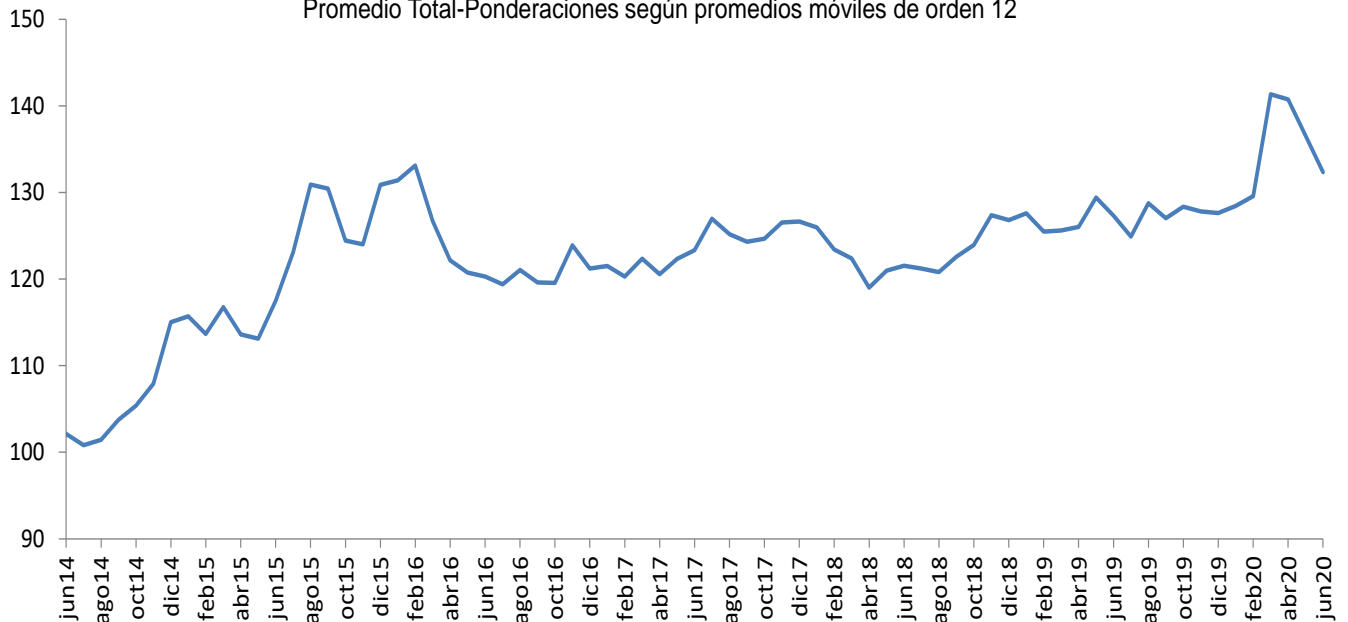

Fuente: Banco de la República

⁵ El índice de la tasa de cambio real (ITCR) es un precio relativo que compara el valor de una canasta de bienes para dos países distintos y los expresa en la misma moneda. Este cálculo se lleva a cabo mediante un promedio geométrico ponderado de los niveles de relación entre Colombia y sus principales socios comerciales.

ANEXO 5: MERCADO FORWARD⁶

Cuadro 3

SALDOS DE OPERACIONES FORWARD												
millones de USD	SALDOS DE COMPRA DEL SF CON:				SALDOS DE VENTA DEL SF CON:				SALDOS NETOS DE COMPRA DEL SF CON: (compras-ventas)			SALDO COMPRAS NETAS SF
	Fondos Pensiones	Intragrupo y Offshore	Interbancario	Resto	Fondos Pensiones	Intragrupo y Offshore	Interbancario	Resto	Fondos Pensiones	Intragrupo y Offshore	Resto	
3-jul-20	\$ 6,923	\$ 10,543	\$ 9,783	\$ 6,818	\$ 1,204	\$ 17,639	\$ 9,841	\$ 8,078	\$ 5,719	-\$ 7,096	-\$ 1,260	-\$ 2,636
6-jul-20	\$ 7,031	\$ 10,247	\$ 9,663	\$ 6,772	\$ 1,200	\$ 17,422	\$ 9,721	\$ 8,090	\$ 5,831	-\$ 7,175	-\$ 1,318	-\$ 2,661
7-jul-20	\$ 7,049	\$ 10,338	\$ 9,819	\$ 6,781	\$ 1,206	\$ 17,613	\$ 9,877	\$ 8,116	\$ 5,843	-\$ 7,276	-\$ 1,335	-\$ 2,768
8-jul-20	\$ 7,019	\$ 10,756	\$ 9,813	\$ 6,687	\$ 1,213	\$ 17,998	\$ 9,869	\$ 8,077	\$ 5,806	-\$ 7,242	-\$ 1,391	-\$ 2,827
9-jul-20	\$ 7,363	\$ 10,344	\$ 9,686	\$ 6,693	\$ 1,671	\$ 17,826	\$ 9,746	\$ 8,088	\$ 5,693	-\$ 7,482	-\$ 1,395	-\$ 3,184
10-jul-20	\$ 7,460	\$ 10,764	\$ 9,935	\$ 6,723	\$ 1,731	\$ 18,099	\$ 10,008	\$ 8,172	\$ 5,729	-\$ 7,335	-\$ 1,449	-\$ 3,056
13-jul-20	\$ 7,470	\$ 11,439	\$ 10,000	\$ 6,660	\$ 1,748	\$ 18,682	\$ 10,073	\$ 8,156	\$ 5,722	-\$ 7,243	-\$ 1,496	-\$ 3,017
14-jul-20	\$ 7,540	\$ 11,341	\$ 10,048	\$ 6,753	\$ 1,750	\$ 19,049	\$ 10,157	\$ 8,184	\$ 5,790	-\$ 7,708	-\$ 1,431	-\$ 3,349
15-jul-20	\$ 7,251	\$ 11,366	\$ 10,024	\$ 6,764	\$ 1,232	\$ 19,280	\$ 10,233	\$ 8,142	\$ 6,019	-\$ 7,915	-\$ 1,378	-\$ 3,274
16-jul-20	\$ 7,225	\$ 11,228	\$ 10,019	\$ 6,639	\$ 1,242	\$ 19,036	\$ 10,228	\$ 7,998	\$ 5,983	-\$ 7,808	-\$ 1,360	-\$ 3,184
17-jul-20	\$ 7,620	\$ 11,560	\$ 10,238	\$ 6,683	\$ 1,627	\$ 19,483	\$ 10,451	\$ 7,907	\$ 5,994	-\$ 7,929	-\$ 1,224	-\$ 3,160
20-jul-20	\$ 7,620	\$ 11,554	\$ 10,238	\$ 6,683	\$ 1,627	\$ 19,483	\$ 10,451	\$ 7,907	\$ 5,994	-\$ 7,929	-\$ 1,224	-\$ 3,160
21-jul-20	\$ 7,649	\$ 12,292	\$ 10,271	\$ 6,647	\$ 1,617	\$ 20,071	\$ 10,514	\$ 7,945	\$ 6,032	-\$ 7,779	-\$ 1,298	-\$ 3,044
22-jul-20	\$ 7,378	\$ 12,284	\$ 10,352	\$ 6,618	\$ 1,242	\$ 20,356	\$ 10,596	\$ 7,921	\$ 6,136	-\$ 8,072	-\$ 1,302	-\$ 3,238
23-jul-20	\$ 7,294	\$ 11,757	\$ 10,189	\$ 6,594	\$ 1,227	\$ 19,610	\$ 10,477	\$ 7,964	\$ 6,066	-\$ 7,853	-\$ 1,370	-\$ 3,157
24-jul-20	\$ 7,315	\$ 11,832	\$ 10,274	\$ 6,648	\$ 1,275	\$ 19,676	\$ 10,567	\$ 7,898	\$ 6,040	-\$ 7,844	-\$ 1,250	-\$ 3,054
27-jul-20	\$ 7,379	\$ 12,183	\$ 10,326	\$ 6,673	\$ 1,286	\$ 19,950	\$ 10,618	\$ 7,872	\$ 6,093	-\$ 7,767	-\$ 1,199	-\$ 2,873
28-jul-20	\$ 7,426	\$ 12,618	\$ 10,507	\$ 6,778	\$ 1,365	\$ 20,206	\$ 10,799	\$ 7,882	\$ 6,061	-\$ 7,588	-\$ 1,104	-\$ 2,631
29-jul-20	\$ 7,436	\$ 12,253	\$ 10,957	\$ 6,787	\$ 1,435	\$ 19,945	\$ 11,251	\$ 7,870	\$ 6,001	-\$ 7,692	-\$ 1,083	-\$ 2,775
30-jul-20	\$ 7,359	\$ 12,539	\$ 11,600	\$ 6,761	\$ 1,370	\$ 20,229	\$ 11,894	\$ 7,759	\$ 5,990	-\$ 7,691	-\$ 998	-\$ 2,699
31-jul-20	\$ 7,696	\$ 12,550	\$ 11,516	\$ 6,809	\$ 1,684	\$ 20,495	\$ 11,810	\$ 7,778	\$ 6,012	-\$ 7,946	-\$ 969	-\$ 2,902
3-ago-20	\$ 7,731	\$ 12,811	\$ 11,588	\$ 6,868	\$ 1,689	\$ 21,104	\$ 11,882	\$ 7,741	\$ 6,041	-\$ 8,293	-\$ 872	-\$ 3,123
4-ago-20	\$ 7,316	\$ 12,840	\$ 11,408	\$ 6,993	\$ 1,389	\$ 21,268	\$ 11,709	\$ 7,689	\$ 5,926	-\$ 8,428	-\$ 695	-\$ 3,197
5-ago-20	\$ 7,327	\$ 12,068	\$ 11,173	\$ 6,972	\$ 1,396	\$ 20,316	\$ 11,482	\$ 7,698	\$ 5,931	-\$ 8,248	-\$ 727	-\$ 3,044

Gráfico 1

**SALDOS DE COMPRA Y VENTA DE FORWARDS DE LOS IMC AL RESTO DE AGENTES
(Excluye interbancario, FPC, intragrupo y offshore)**

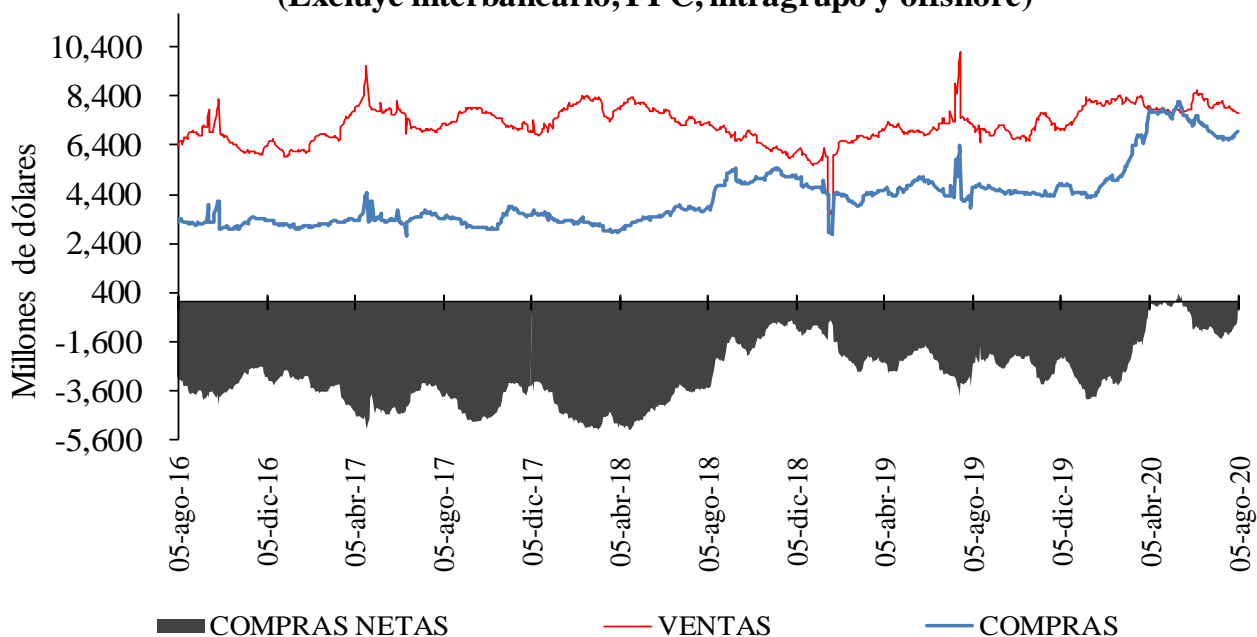

⁶ Las operaciones y posiciones de derivados de los IMC no incluyen las de las sociedades comisionistas de bolsa.

Gráfico 2

**SALDOS DE COMPRA Y VENTA DE FORWARDS DE LOS IMC
A LOS FONDOS DE PENSIONES Y CESANTÍAS**



Gráfico 3

**SALDOS DE COMPRA Y VENTA DE FORWARDS DE LOS IMC
AL OFFSHORE, CASAS MATRICES Y FILIALES**

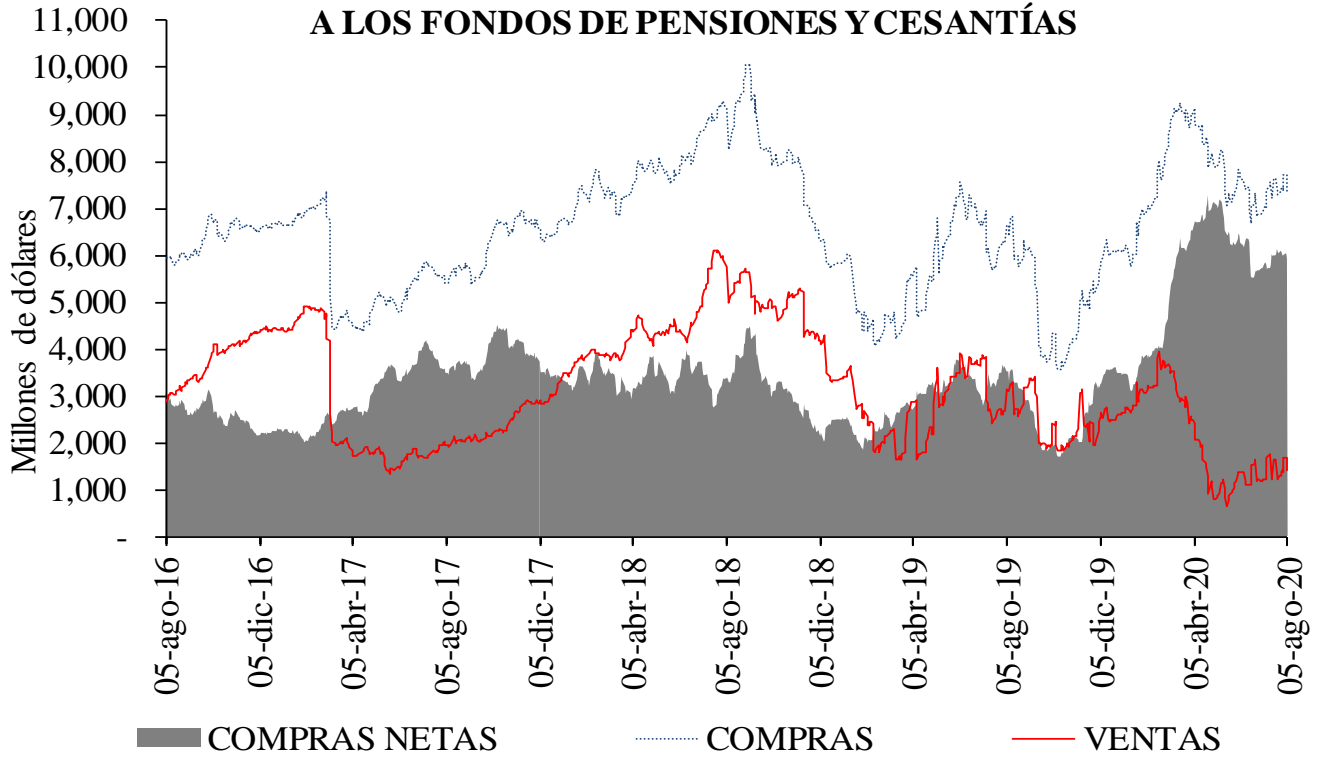
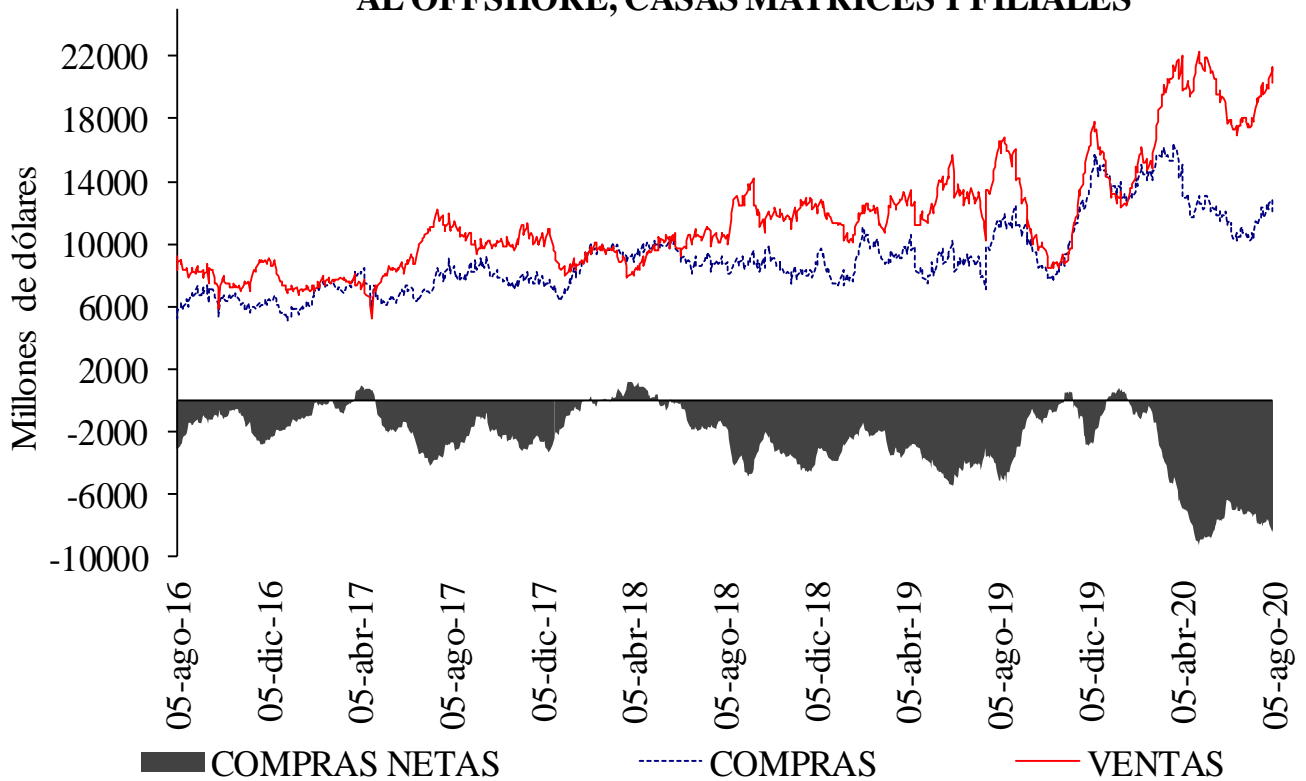

Cuadro 4

Devaluación implícita y tasas de interés

DIFERENCIA DEVIMPAN - DIFERENCIAL TASAS DE INTERÉS *						
	Al resto del real		A Offshore, IG y otros financieros**		A FPC y fiduciarias	
	Compras	Ventas	Compras	Ventas	Compras	Ventas
3-14	-1.05%	6.23%	0.00%	0.71%	0.56%	0.77%
15-35	-0.28%	1.92%	0.79%	0.86%	0.50%	0.98%
36-60	0.07%	1.68%	0.66%	1.01%	0.61%	0.82%
61-90	0.43%	1.75%	0.00%	1.12%	0.83%	1.10%
91-180	0.63%	1.52%	1.02%	1.01%	0.86%	1.01%
>180	0.84%	1.61%	-	-	1.04%	0.00%
Total	0.13%	2.26%	0.43%	0.86%	0.74%	0.92%

**IG: Intragrupo

Cuadro 5

Tasas forward promedio y expectativas de tasa de cambio

Tasa promedio de operaciones forward ^{1/}						
Semana de Negociación	Semana de Vencimiento					
	05-ago-20		13-ago-20		20-ago-20	
	No.Obs.	Tasa Prom	No.Obs.	Tasa Prom	No.Obs.	Tasa Prom
30-jul-20	182	3,711.19	146	3,723.85	n.d.	n.d.
05-ago-20	61	3,769.09	85	3,778.17	79	3,783.40

1/ Tasa forward operaciones fecha cumplimiento +/- 5 días a la fecha en cumplimiento.

Cuadro 6

Pronóstico a:	ENCUESTA DE EXPECTATIVAS DEL BR									
	oct-19	nov-19	dic-19	ene-20	feb-20	mar-20	abr-20	may-20	jun-20	jul-20
Fin de mes	\$ 3,433.18	\$ 3,381.79	\$ 3,389.03	\$ 3,256.60	\$ 3,390.47	\$ 3,800.08	\$ 3,944.79	\$ 3,914.54	\$ 3,659.18	\$ 3,647.09
dic-20	\$ 3,309.02	\$ 3,310.33	\$ 3,331.75	\$ 3,298.85	\$ 3,325.46	\$ 3,585.15	\$ 3,775.13	\$ 3,792.67	\$ 3,703.05	\$ 3,677.61
dic-21	-	-	-	\$ 3,289.75	\$ 3,294.49	\$ 3,452.56	\$ 3,585.79	\$ 3,611.27	\$ 3,586.86	\$ 3,543.29

ANEXO 6: MERCADO DE DEUDA PÚBLICA

Cuadro 1 Colocaciones de títulos TES “B” por subasta

(PESOS)

Fecha de cumplimiento	Fecha de emisión	Fecha de Vencimiento	Plazo	Valor nominal aprobado	Valor costo aprobado	Precio	Tasa de corte	Tasa cupón
04-ago-20	10-mar-20	09-mar-21	364 días	250,000,000,000	245,315,000,000	98.126	2.267	
28-jul-20	10-mar-20	09-mar-21	364 días	250,000,000,000	245,085,000,000	98.034	2.327	
21-jul-20	10-mar-20	09-mar-21	364 días	250,000,000,000	244,740,000,000	97.896	2.440	
14-jul-20	10-mar-20	09-mar-21	364 días	250,000,000,000	244,520,000,000	97.808	2.489	
07-jul-20	10-mar-20	09-mar-21	364 días	249,999,900,000	244,337,402,265	97.735	2.520	
23-jun-20	10-mar-20	09-mar-21	364 días	250,000,000,000	243,625,000,000	97.450	2.730	
31-jul-20	03-nov-19	03-nov-27	8 años/2	336,099,100,000	361,125,038,986	107.446	5.206	5.75
22-jul-20	03-nov-19	03-nov-27	8 años	420,542,200,000	451,443,640,856	107.348	5.200	5.75
17-jul-20	03-nov-19	03-nov-27	8 años/2	155,672,700,000	165,761,847,687	106.481	5.331	5.75
08-jul-20	03-nov-19	03-nov-27	8 años	195,800,000,000	208,235,258,000	106.351	5.330	5.75
03-jul-20	03-nov-19	03-nov-27	8 años/2	275,809,300,000	288,303,461,290	104.530	5.622	5.75
24-jun-20	03-nov-19	03-nov-27	8 años	345,557,000,000	360,865,175,100	104.430	5.615	5.75
31-jul-20	18-oct-18	18-oct-34	16 años/2	194,416,600,000	217,178,895,528	111.708	6.680	7.25
22-jul-20	18-oct-18	18-oct-34	16 años	469,220,400,000	523,556,122,320	111.580	6.575	7.25
17-jul-20	18-oct-18	18-oct-34	16 años/2	319,657,400,000	353,029,632,560	110.440	6.686	7.25
08-jul-20	18-oct-18	18-oct-34	16 años	400,439,100,000	441,764,415,120	110.320	6.680	7.25
03-jul-20	18-oct-18	18-oct-34	16 años/2	175,670,800,000	191,073,615,744	108.768	6.837	7.25
24-jun-20	18-oct-18	18-oct-34	16 años	219,900,000,000	239,134,653,000	108.747	6.820	7.25
19-jun-20	18-oct-18	18-oct-34	16 años/2		0		6.503	7.25

(UVR's)

Fecha de cumplimiento	Fecha de emisión	Fecha de Vencimiento	Plazo	Valor nominal aprobado	Valor costo aprobado	Precio	Tasa de corte	Tasa cupón
05-ago-20	18-abr-19	18-abr-29	10 años	326,000,000	314,515,020	96.477	2.799	2.25
24-jul-20	18-abr-19	18-abr-29	10 años/2	307,790,000	293,256,156	95.278	2.949	2.25
15-jul-20	18-abr-19	18-abr-29	10 años	722,405,000	687,794,576	95.209	2.949	2.25
10-jul-20	18-abr-19	18-abr-29	10 años/2	328,102,000	307,667,807	93.772	3.140	2.25
01-jul-20	18-abr-19	18-abr-29	10 años	413,504,000	387,457,383	93.701	3.140	2.25
26-jun-20	18-abr-19	18-abr-29	10 años/2	102,130,000	95,381,250	93.392	3.177	2.25
26-jun-20	25-mar-13	25-mar-33	20 años/2	6,086,000	5,821,502	95.654	3.503	3.00
17-jun-20	25-mar-13	25-mar-33	20 años	7,500,000	7,282,050	97.094	3.350	3.00
12-jun-20	25-mar-13	25-mar-33	20 años/2		0		3.144	3.00
03-jun-20	25-mar-13	25-mar-33	20 años	54,611,000	54,294,802	99.421	3.110	3.00
29-may-20	25-mar-13	25-mar-33	20 años/2	45,000,000	0		3.032	3.00
05-ago-20	25-feb-19	25-feb-37	18 años	554,742,000	582,090,781	104.930	3.485	3.75
24-jul-20	25-feb-19	25-feb-37	18 años/2	0	0		3.456	3.75
15-jul-20	25-feb-19	25-feb-37	18 años	298,500,000	313,663,800	105.080	3.457	3.75
10-jul-20	25-feb-19	25-feb-37	18 años/2	27,080,000	28,301,037	104.509	3.498	3.75
01-jul-20	25-feb-19	25-feb-37	18 años	172,504,000	180,085,551	104.395	3.500	3.75
26-jun-20	25-feb-19	25-feb-37	18 años/2	10,186,000	10,618,396	104.245	3.508	3.75
05-ago-20	16-jun-17	16-jun-49	32 años	462,000,000	468,394,080	101.384	3.700	3.75
24-jul-20	16-jun-17	16-jun-49	32 años/2	171,942,000	173,780,060	101.069	3.711	3.75
15-jul-20	16-jun-17	16-jun-49	32 años	355,500,000	359,040,780	100.996	3.710	3.75
10-jul-20	16-jun-17	16-jun-49	32 años/2	586,975,000	590,966,430	100.680	3.725	3.75
01-jul-20	16-jun-17	16-jun-49	32 años	786,811,000	791,453,185	100.590	3.725	3.75
26-jun-20	16-jun-17	16-jun-49	32 años/2	233,610,000	234,705,631	100.469	3.729	3.75
17-jun-20	16-jun-17	16-jun-49	32 años	297,000,000	298,125,630	100.379	3.729	3.75

1/Es segunda vuelta en la que únicamente presentan los Creadores de Mercado que se les haya aprobado en la primera subasta.

2/Colocación no competitiva en la que únicamente presentan los Creadores de Mercado que se les haya aprobado en la primera subasta

Cuadro 2

Mercado Primario

TES DE CORTO PLAZO - OPERACIONES DE TESORERIA (\$m)				
	Subasta	Cancelados	Saldo en Circulación	Participación %
Tes Corto Plazo	8.250.000	9.086.000	8.250.000	35,9%
Cupo en Administración Vigente 2020			23.000.000	
Saldo por Colocar			14.750.000	64,1%

Fuente: Departamento de Fiduciaria y Valores. Datos al 6 de agosto de 2020.

Tipo	Denominaciones Originales				Pesos (\$ mm)				Part. %
	Subasta	Convenida	Forzosa	Total	Subasta	Convenidas	Forzosa	Total	
Tasa Fija Pesos (millones)	11.531.506	4.168.300	113.873	15.813.679	11.532	4.168	114	15.814	73%
Tasa Variable Pesos (millones)	0	0	0	0	0	0	0	0	0%
UVR (millones)	16.252	5.326,2	0	21.577,9	4.462	1.462	0	5.925	27%
USD (millones)	0	0,0	0	0	0	0	0	0	0%
(1) Total Colocado					15.994	5.631	114	21.739	58,6%
Participación Porcentual					74%	26%	1%		
(2) Cupo de Administración para año 2020								37.106	100,0%
Saldo por Colocar (2) - (1)								15.367	41,4%

Fuente: Departamento de Fiduciaria y Valores.
Datos al 6 de agosto de 2020.

Cuadro 3

Proyección de vencimientos de TES denominados en pesos					
TES EN PESOS (miles de millones de pesos)	CONCEPTO	TOTAL SEMANA	SECTOR FINANCIERO (1)	FOGAFIN	OTROS
SEMANA DEL 9 DE AGOSTO AL 15 DE AGOSTO	CAPITAL	\$ -	\$ -	\$ -	\$ -
	INTERESES (2)	\$ -	\$ -	\$ -	\$ -
SEMANA DEL 16 DE AGOSTO AL 22 DE AGOSTO	CAPITAL	\$ -	\$ -	\$ -	\$ -
	INTERESES (2)	\$ -	\$ -	\$ -	\$ -
SEMANA DEL 23 DE AGOSTO AL 29 DE AGOSTO	CAPITAL	\$ -	\$ -	\$ -	\$ -
	INTERESES (2)	\$ 2.158,42	\$ 135,04	\$ 9,18	\$ 2.014,20
SEMANA DEL 30 DE AGOSTO AL 5 DE SEPTIEMBRE	CAPITAL	\$ -	\$ -	\$ -	\$ -
	INTERESES (2)	\$ -	\$ -	\$ -	\$ -
SEMANA DEL 6 DE SEPTIEMBRE AL 12 DE SEPTIEMBRE	CAPITAL	\$ 4.405,00	\$ 2.149,27	\$ -	\$ 2.255,72
	INTERESES (2)	\$ -	\$ -	\$ -	\$ -

Fuente: Departamento de Fiduciaria y Valores

(1) Incluye Bancos, CF, CFC, CAV, Fiduciarias, Fondos de Pensiones Privados y Comisionistas de Bolsa

(2) Incluye Cupones e Intereses

Gráfico 1

PROYECCIÓN DE VENCIMIENTOS Y PAGO DE CUPONES DE TES
6 de agosto 2020

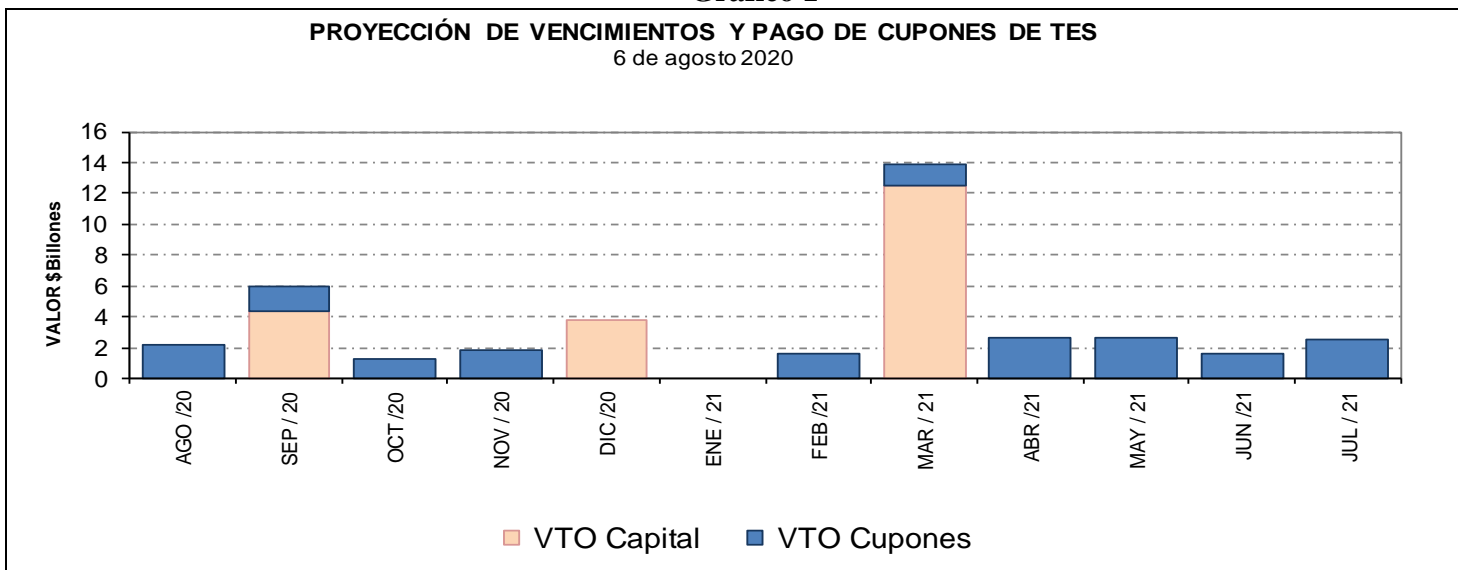

Cuadro 4
Saldos de deuda pública y Tenedores

Denominación	Plazo	Vencimiento				TOTAL	
		Vence 2020		Vence después		Saldo en Circulación (\$mm)	Participación
		Saldo en Circulación (\$mm)	Participación	Saldo en Circulación (\$mm)	Participación	Saldo en Circulación (\$mm)	Participación
PESOS	<365 Días	\$ 8'255.0	2.5%	\$ 5'100.0	1.5%	\$ 13'355.0	4.0%
	1	\$ -	0.0%	\$ 33'486.5	10.1%	\$ 33'486.5	10.1%
	3	\$ -	0.0%	\$ 25'779.2	7.8%	\$ 25'779.2	7.8%
	5	\$ -	0.0%	\$ 19'952.8	6.0%	\$ 19'952.8	6.0%
	6	\$ -	0.0%	\$ 28'779.0	8.7%	\$ 28'779.0	8.7%
	7	\$ -	0.0%	\$ 41'297.1	12.5%	\$ 41'297.1	12.5%
	10	\$ -	0.0%	\$ 19'954.1	6.0%	\$ 19'954.1	6.0%
	11	\$ -	0.0%	\$ 21'570.6	6.5%	\$ 21'570.6	6.5%
	14	\$ -	0.0%	\$ 18'202.6	5.5%	\$ 18'202.6	5.5%
	Total		\$ 8'255.0	2.5%	\$ 214'121.9	64.8%	\$ 222'376.9
UVR	<365 Días	\$ -	0.0%	\$ 9'706.1	2.9%	\$ 9'706.1	2.9%
	2	\$ -	0.0%	\$ 28'652.5	8.7%	\$ 28'652.5	8.7%
	4	\$ -	0.0%	\$ 10'794.5	3.3%	\$ 10'794.5	3.3%
	6	\$ -	0.0%	\$ 18'086.1	5.5%	\$ 18'086.1	5.5%
	8	\$ -	0.0%	\$ 1'332.8	0.4%	\$ 1'332.8	0.4%
	12	\$ -	0.0%	\$ 11'554.6	3.5%	\$ 11'554.6	3.5%
	14	\$ -	0.0%	\$ 15'943.2	4.8%	\$ 15'943.2	4.8%
	16	\$ -	0.0%	\$ 7'770.5	2.4%	\$ 7'770.5	2.4%
	28	\$ -	0.0%	\$ 4'197.5	1.3%	\$ 4'197.5	1.3%
	Total		\$ -	0.0%	\$ 108'037.6	32.7%	\$ 108'037.6
Total		\$ 8'255.0	2.5%	\$ 322'159.5	97.5%	\$ 330'414.5	100.0%

* Datos actualizados al 06 ago 2020

Fuente: Banco de la República

Cuadro 7

Montos Negociados Mercado Secundario TES

Miles de millones de pesos

	SEN					MEC				
	TF	DOL	IPC	UVR	Total	TF	DOL	IPC	UVR	Total
Promedio Diario										
Semana Actual	1.831,00	0,00	0,00	0,56	1.831,56	1.189,27	0,00	0,00	0,91	1.190,18
Semana Anterior	1.639,30	0,00	0,00	0,59	1.639,89	1.382,98	0,00	0,00	0,43	1.383,41
Diferencia	191,70	0,00	0,00	-0,03	191,67	-193,71	0,00	0,00	0,48	-193,23
Trimestre Anterior	561,38	0,00	0,00	1,47	562,84	598,33	0,00	0,00	1,36	599,69
Diferencia	1.269,63	0,00	0,00	-0,91	1.268,72	590,94	0,00	0,00	0,17	590,49

Fuente: BVC. Datos al 06 de agosto del 2020

Gráfico 2*
Curvas UVR Spot
31 jul 2020 y 06 ago 2020

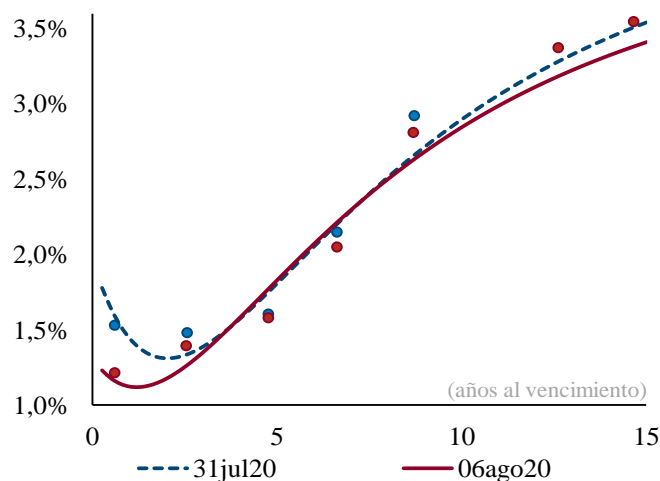

Cambios en la curva por plazo			
2 años	3 años	5 años	10 años
-14	-4	2	-5

Cifras en puntos básicos

Fuente: SEN y MEC. **Cálculos:** Análisis de Mercados

* Las curvas se calcularon mediante la metodología de Nelson & Siegel

Cuadro 8

Expectativas de inflación

Plazo	Inflación Anual /1	DTF /1	TES TF - TES UVR /2				
			Semana Actual 06-ago	Semana Anterior 31-jul	Diferencia pbs.	Trimestre Anterior 26-jun	Diferencia pbs.
3 Meses	2,42%	3,61%	1,61%	1,30%	30,67	0,98%	62,54
6 Meses	2,56%	3,52%	1,65%	1,36%	29,23	1,05%	59,89
9 Meses	2,70%	3,62%	1,69%	1,41%	27,82	1,12%	57,26
12 Meses	3,03%	3,75%	1,73%	1,46%	26,42	1,18%	54,65

/1 Según encuesta trimestral de expectativas de Julio del 2020

/2 Diferencia en Curva Spot

/3 Fuente: Banco de la República

Cuadro 9

Bonos República de Colombia

BONOS EN DOLARES	jul-21	mar-23	feb-24	may-24	ene-26	abr-27	mar-29	ene-30	abr-31	sep-37	ene-41	feb-44	sep-45	may-49	may-51
Spread Actual	106	121	159	176	176	189	208	195	196	264	248	237	223	221	210
Spread Semana Anterior	113	136	171	194	194	207	225	214	218	287	272	263	247	245	232
Diferencia Semana Anterior	-7	-15	-12	-18	-18	-18	-17	-19	-22	-23	-24	-26	-24	-24	-22
Precio Actual	103	103	107	122	112	110	115	104	105	150	139	135	128	133	116
Precio Semana Anterior	103	103	107	122	112	109	113	103	103	146	135	130	124	128	111
Diferencia Semana Anterior	1	28	33	56	83	108	133	155	199	367	402	477	455	489	439
Rendimiento Actual	1.2	1.5	1.9	2.0	2.1	2.3	2.6	2.5	2.5	3.5	3.5	3.4	3.3	3.4	3.3
Rendimiento Semana Anterior	1.3	1.6	2.0	2.1	2.3	2.5	2.8	2.7	2.8	3.7	3.7	3.7	3.6	3.6	3.5
Diferencia Semana Anterior	-0.60	-1.10	-1.00	-1.50	-1.60	-1.70	-1.60	-1.80	-2.10	-2.30	-2.20	-2.50	-2.30	-2.20	-2.10

Spread en p.b.

Fuente: Minhacienda.

ANEXO 7: MERCADO DE RENTA VARIABLE

Cuadro 1

Comportamiento de la Bolsa de Valores de Colombia			
	Volumen Transado*	COLCAP	Variación (%)**
03-ago	137,757	1.133,10	-0,11%
04-ago	116,707	1.128,41	-0,52%
05-ago	73,501	1.138,01	0,32%
06-ago	106,041	1.142,18	0,69%

* Millones de pesos

**Variacion respecto utlimo dato semana anterior

Fuente: BVC.

ANEXO 8: MERCADOS INTERNACIONALES

Gráfico 1
INDICE VIX (Promedio móvil 5 días)

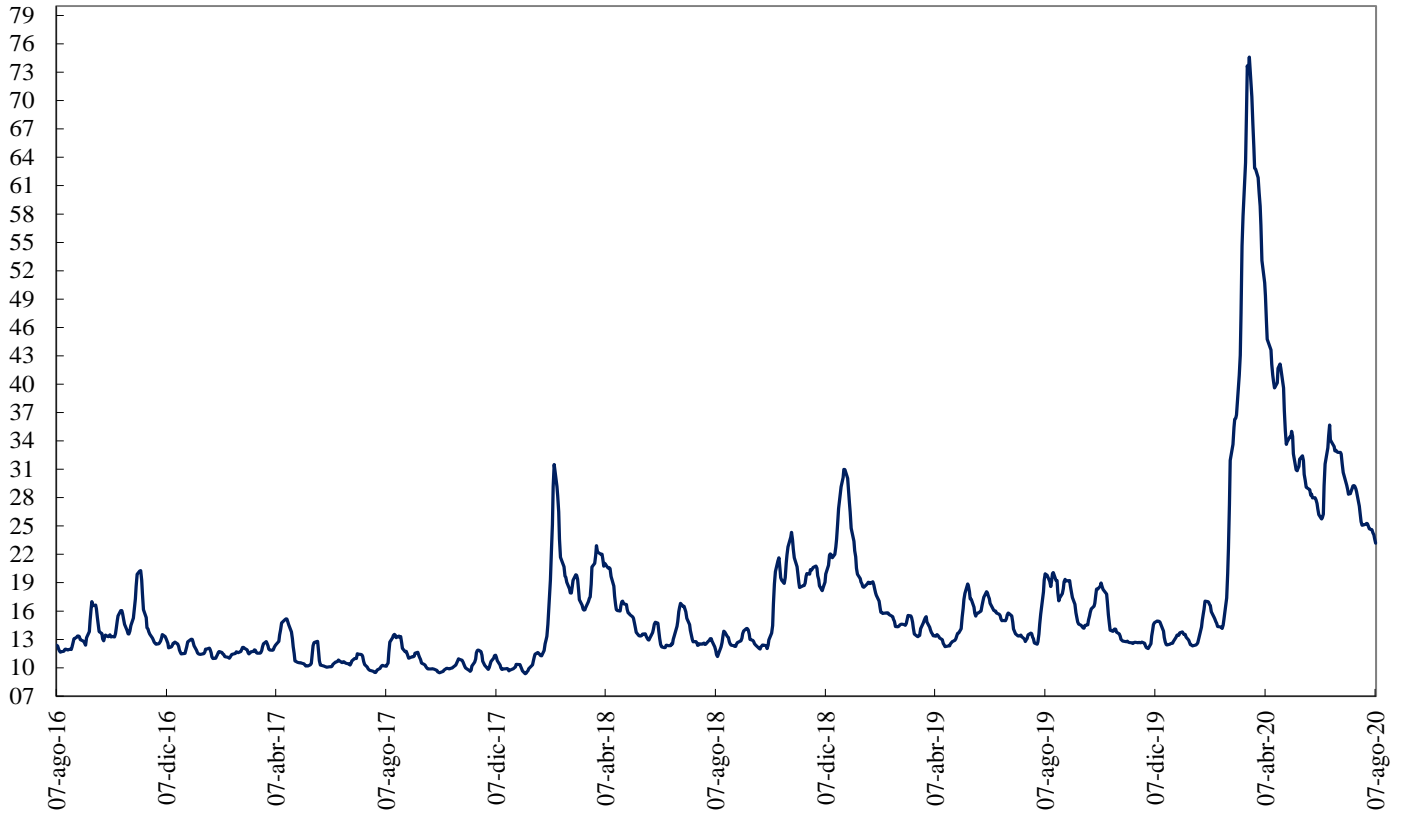

Fuente: Bloomberg

ANEXO 9: FLUJOS CAMBIARIOS

Gráfico 1. Flujo de Divisas de la Balanza Comercial
Flujos Mensuales (Millones de Dólares)

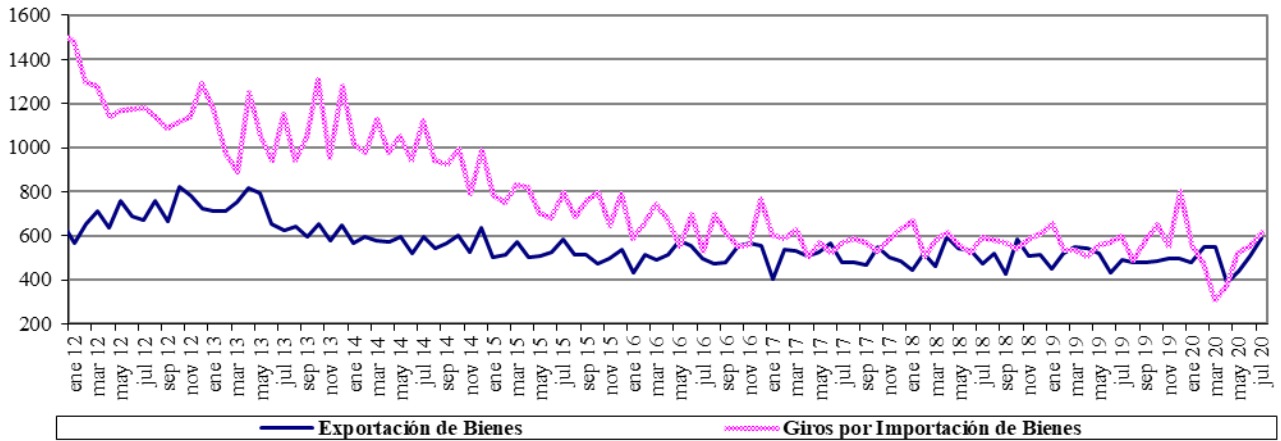

Fuente : Balanza Cambiaria - Banco de la República

Gráfico 2. Otros Giros financieros netos
Flujos Mensuales (Millones de Dólares)

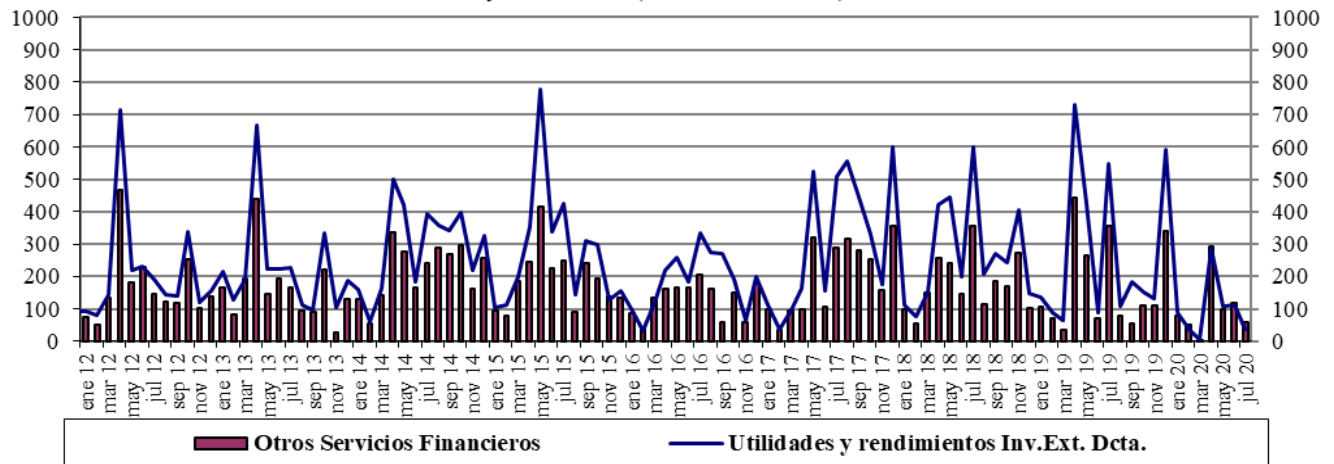

Fuente : Balanza Cambiaria - Banco de la República

Gráfico 3. Ingresos Netos por Transferencias, Donaciones y Remesas de Trabajadores
Flujos Mensuales (Millones de Dólares)

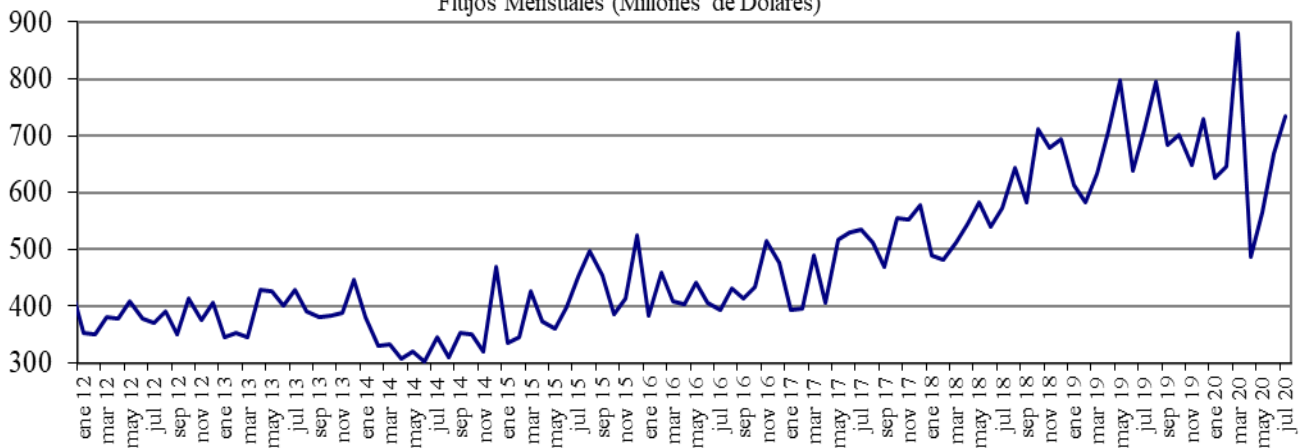

Fuente : Balanza Cambiaria - Banco de la República

Gráfico 4. Endeudamiento Neto del Sector Privado
Flujos Mensuales (Millones de Dólares)

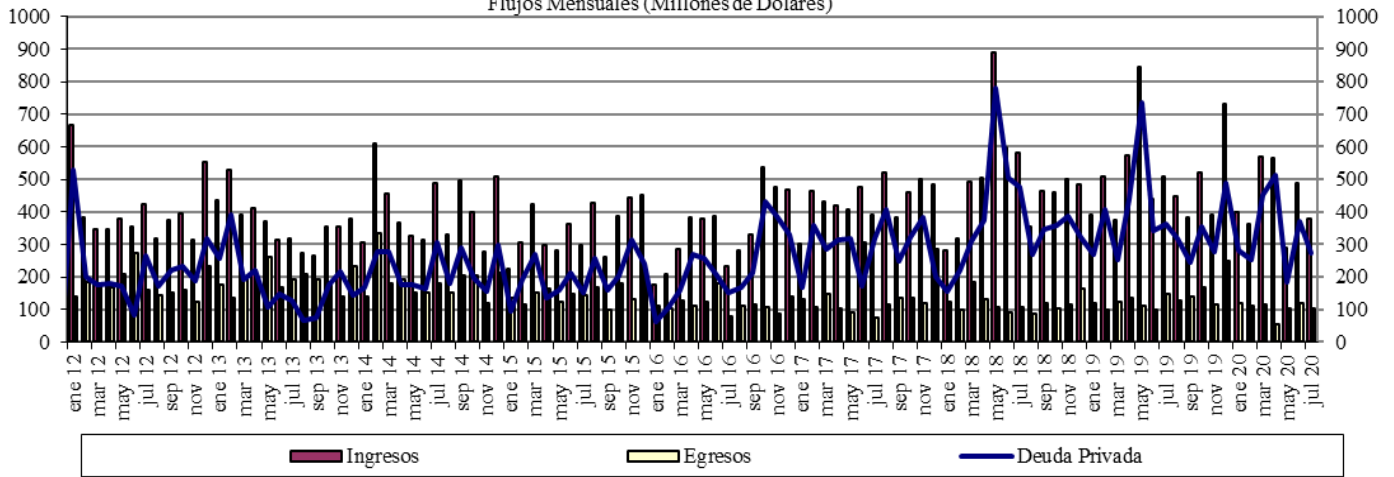

Fuente : Balanza Cambiaria - Banco de la República

Gráfico 5. Giro de Divisas por Pago de Deuda Privada
Flujos Mensuales (Millones de Dólares)

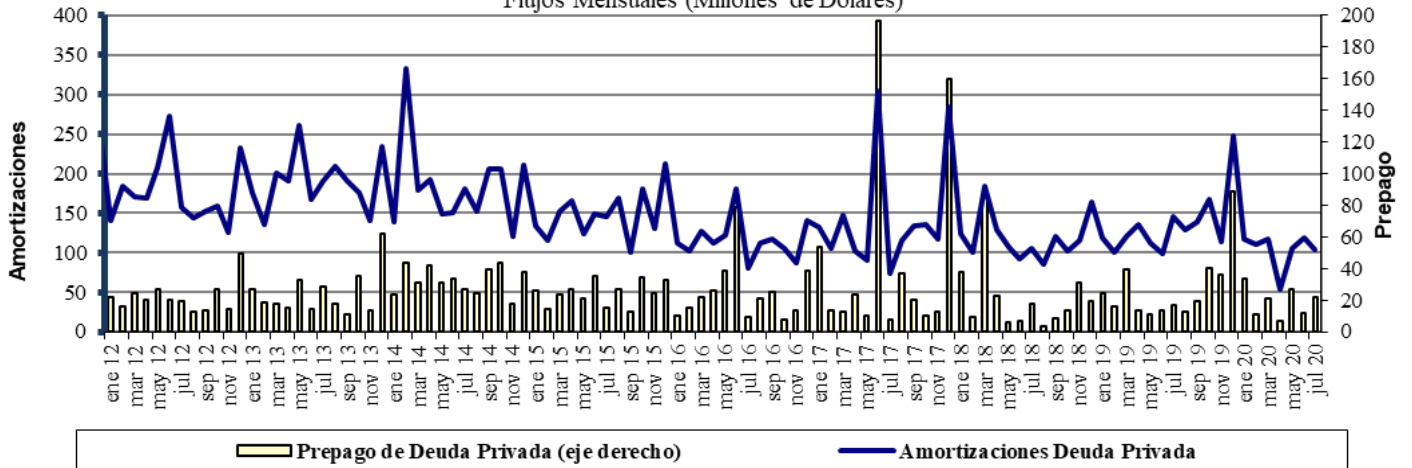

Fuente : Balanza Cambiaria - Banco de la República

ANEXO 10: FUENTES DE LA BASE MONETARIA E INTERVENCIÓN EN EL MERCADO CAMBIARIO

Cuadro 1

Fuentes de la Base Monetaria

Miles de millones de pesos

Variación Anual ^{1/}

Concepto	ene-19	feb-19	mar-19	abr-19	may-19	jun-19	jul-19	ago-19	sep-19	oct-19	nov-19	dic-19	ene-20	feb-20	mar-20	abr-20	may-20	jun-20	jul-20
I. Gobierno	-448	-7,046	-10,887	-6,513	-10,122	-13,569	-13,753	-10,987	-3,954	-6,513	-2,700	-2,147	3,070	7,094	15,327	13,012	3,079	9,817	11,823
Traslado utilidades en pesos	761	761	2,015	2,015	2,015	2,015	2,015	2,015	2,015	2,015	2,015	2,015	2,015	2,015	6,998	6,998	6,998	6,998	6,998
Depósitos en el Banco de la República	-1,209	-7,807	-12,903	-8,529	-12,138	-15,584	-15,769	-13,003	-5,970	-8,529	-4,715	-4,162	1,054	5,079	8,329	6,014	-3,918	2,819	4,825
Depósitos remunerados de control monetario	0	0	0	0	0	0	0	0	0	0	0	0	0	0	0	0	0	0	0
II. TES Regulación	-5,255	-3,697	-2,272	-2,298	-2,322	-448	834	792	960	7,473	7,415	7,665	8,913	8,075	8,622	9,372	9,279	6,676	5,346
Compras definitivas	735	2,297	3,735	3,735	3,735	5,610	7,000	7,000	7,000	8,500	8,500	8,500	9,747	8,938	9,499	10,336	10,336	7,802	6,336
Ventas definitivas	-5,054	-5,054	-5,054	-5,054	-5,054	-5,054	-5,054	-5,054	-5,054	0	0	0	0	0	0	0	0	0	0
Vencimiento ^{2/}	-936	-939	-953	-978	-1,003	-1,003	-1,112	-1,153	-985	-1,027	-1,084	-834	-834	-863	-877	-964	-1,057	-1,126	-991
III. OPERACIONES DE LIQUIDEZ BR	7,655	8,044	9,081	3,182	11,676	15,781	11,221	7,565	1,401	2,585	-1,353	-515	-8,009	-6,746	-13,284	-2,328	-13,162	-13,356	-15,079
Expansión ^{3/}	7,896	7,936	9,125	3,274	11,649	16,154	11,094	7,576	1,631	2,280	-1,551	-528	-8,137	-6,212	-1,097	2,641	-10,870	-11,044	-12,008
Contracción ^{4/}	-241	108	-43	-93	27	-373	127	-11	-229	305	197	13	128	-534	-12,187	-4,969	-2,292	-2,311	-3,071
IV. Divisas ^{5/}	2,559	6,917	7,970	9,028	9,028	9,028	9,028	9,028	9,028	9,027	9,027	7,749	6,469	2,111	-600	-1,658	7,874	7,874	7,874
Opciones put para control de volatilidad	0	0	0	0	0	0	0	0	0	0	0	0	0	0	0	0	0	0	0
Opciones call para desacumulación de reservas	0	0	0	0	0	0	0	0	0	0	0	0	0	0	0	0	0	0	0
Opciones put para acumulación de reservas	2,559	3,802	4,854	5,913	5,913	5,913	5,913	5,913	5,913	5,912	4,634	3,354	2,111	1,058	0	0	0	0	0
Subasta de compra directa	0	0	0	0	0	0	0	0	0	0	0	0	0	0	0	0	0	0	0
Subasta de venta directa	0	0	0	0	0	0	0	0	0	0	0	0	0	0	0	0	0	0	0
Intervención discrecional	0	0	0	0	0	0	0	0	0	0	0	0	0	0	0	0	0	0	0
Venta de divisas al Gobierno	0	0	0	0	0	0	0	0	0	0	0	0	0	0	0	0	0	0	0
Compra de divisas al Gobierno	0	3,116	3,116	3,116	3,116	3,116	3,116	3,116	3,116	3,116	3,116	3,116	3,116	0	0	0	7,865	7,865	7,865
FX swaps	0	0	0	0	0	0	0	0	0	0	0	0	0	0	-1,658	-1,658	8	8	8
V. Títulos de deuda privada ^{6/}	0	0	0	0	0	0	0	0	0	0	0	0	0	0	5,247	8,380	7,951	7,525	6,963
Compras Definitivas	0	0	0	0	0	0	0	0	0	0	0	0	0	0	5,259	8,669	8,669	8,669	8,669
Ventas Definitivas	0	0	0	0	0	0	0	0	0	0	0	0	0	0	0	0	0	0	0
Vencimiento ^{2/}	0	0	0	0	0	0	0	0	0	0	0	0	0	0	-13	-288	-718	-1,144	-1,706
VI. Otros ^{7/}	1,589	1,559	1,425	1,558	2,762	1,631	1,769	1,691	1,857	1,737	1,741	1,620	1,750	1,713	1,532	1,044	1,395	905	829
Variación total de la Base	6,100	5,777	5,316	4,957	11,021	12,423	9,099	8,089	9,292	14,309	14,131	14,373	12,193	12,248	16,843	27,822	16,415	19,441	17,755
Saldo Base Monetaria	90,830	89,357	89,772	88,165	93,088	95,499	94,309	93,374	93,681	97,658	100,827	112,454	103,023	101,606	106,615	115,987	109,504	114,940	112,064

1/ Estas cifras corresponden al cierre del mes calendario

2/ Incluye cupon y principal.

3/ Incluye repos a un día, *overnight* y a mediano plazo.

4/ Incluye contracción a un día y a plazo.

5/ No se incluyen las operaciones con organismos internacionales.

6/ Este valor corresponde a la expansión o contracción monetaria generada por las compras o ventas de títulos de deuda privada, por tanto, no coincide con el valor nominal de los mismos.

7/ Dentro del rubro "otros" se incluye el efecto monetario del PyG del Banco. Además, se incluye la contracción y/o expansión monetaria generada por la liquidación de las operaciones en el mercado cambiario pactadas a través de contratos NDF por el BR.

Fuente: Banco de la República

Operaciones de Compra - Venta de Divisas del Banco de la República en el mercado de contado
(Millones de Dólares)

Concepto	2020							Acumulado Ene-Jul
	Ene	Feb	Mar	Abr	May	Jun	Jul	
Compras	0.0	0.0	0.0	0.0	2,399.7	0.0	0.0	2,399.7
Opciones Put	0.0	0.0	0.0	0.0	0.0	0.0	0.0	0.0
Para Acumulación de Reservas Internacionales	0.0	0.0	0.0	0.0	0.0	0.0	0.0	0.0
Para el Control de la Volatilidad	0.0	0.0	0.0	0.0	0.0	0.0	0.0	0.0
Subastas de Compra Directa	0.0	0.0	0.0	0.0	0.0	0.0	0.0	0.0
Intervención Discrecional	0.0	0.0	0.0	0.0	0.0	0.0	0.0	0.0
Vencimiento de Fx Swaps	0.0	0.0	0.0	0.0	399.7	0.0	0.0	399.7
Gobierno Nacional	0.0	0.0	0.0	0.0	2,000.0	0.0	0.0	2,000.0
Ventas	0.0	0.0	399.7	0.0	0.0	0.0	0.0	399.7
Opciones Call	0.0	0.0	0.0	0.0	0.0	0.0	0.0	0.0
Para Desacumulación de Reservas Internacionales	0.0	0.0	0.0	0.0	0.0	0.0	0.0	0.0
Para el Control de la Volatilidad	0.0	0.0	0.0	0.0	0.0	0.0	0.0	0.0
FX Swaps	0.0	0.0	399.7	0.0	0.0	0.0	0.0	399.7
Gobierno Nacional	0.0	0.0	0.0	0.0	0.0	0.0	0.0	0.0
Compras Netas en el mercado de contado	0.0	0.0	-399.7	0.0	2,399.7	0.0	0.0	2,000.0

Fuente: Banco de la República

Operaciones de Compra - Venta de Divisas del Banco de la República a través de contratos forward con cumplimiento financiero
(Millones de Dólares)

Concepto	2020							Acumulado Ene-Jul
	Ene	Feb	Mar	Abr	May	Jun	Jul	
Ventas a través de contratos forward con cumplimiento financiero	0.0	0.0	1,297.4	1,977.9	1,668.1	1,351.4	966.6	7,261.4

Fuente: Banco de la República

ANEXO 11: COMPOSICIÓN DE LAS RESERVAS INTERNACIONALES

Cuadro 1. COMPOSICIÓN DE LAS RESERVAS INTERNACIONALES *								
2019-2020								
(Millones de US\$)								
Descripción	31-dic-19		31-jul-20		6-ago-20		Variación	
	Valor	Part. % en las Reservas Brutas	Valor	Part. % en las Reservas Brutas	Valor	Part. % en las Reservas Brutas	Mensual corrido	Año corrido
1. RESERVAS BRUTAS	53,174	100.00%	56,979	100.00%	57,054	100.00%	75	3,879
Efectivo en caja	2	0.00%	2	0.00%	2	0.00%	0	0
Depósitos a la orden	158	0.30%	143	0.25%	142	0.25%	-1	-16
Inversiones	49,550	93.18%	53,378	93.68%	54,150	94.91%	772	4,600
-Portafolio directo	35,053	65.92%	39,876	69.98%	40,638	71.23%	763	5,585
-Portafolio en administración	14,496	27.26%	13,502	23.70%	13,512	23.68%	10	-985
Valores por cobrar venta de inversiones	797	1.50%	1,059	1.86%	351	0.61%	-708	-447
Oro	679	1.28%	262	0.46%	274	0.48%	12	-405
-En caja	0	0.00%	0	0.00%	0	0.00%		
-En custodia	679	1.28%	262	0.46%	274	0.48%	12	-405
Fondo Monetario Internacional	1,447	2.72%	1,576	2.77%	1,576	2.76%	0	128
-DEGs	884	1.66%	877	1.54%	877	1.54%	0	-7
-Posición de reserva	564	1.06%	699	1.23%	699	1.23%	0	135
Fondo Latinoamericano de Reservas	540	1.02%	559	0.98%	559	0.98%	0	19
-Aportes	520	0.98%	539	0.95%	539	0.94%	0	19
-Pesos Andinos	20	0.04%	20	0.04%	20	0.04%	0	0
Convenios Internacionales	1	0.00%	0	0.00%	0	0.00%	0	-1
2. PASIVOS DE CORTO PLAZO (a)	7	0.01%	7	0.01%	7	0.01%	0	0
Convenios internacionales	0	0.00%	0	0.00%	0	0.00%	0	0
Bancos del Exterior	0	0.00%	0	0.00%	0	0.00%	0	0
Fondo Latinoamericano de Reservas FLAR	0	0.00%	0	0.00%	0	0.00%	0	0
Valores por pagar compra inversiones	0	0.00%	0	0.00%	0	0.00%	0	0
Dptos. Por Invs. Ext. De Portafolio Dcto. 4814 de 2007.	0	0.00%	0	0.00%	0	0.00%	0	0
Intereses causados de los pasivos	7	0.01%	7	0.01%	7	0.01%	0	0
3. RESERVAS NETAS (1 menos 2)	53,167	99.99%	56,972	99.99%	57,047	99.99%	75	3,880

* Reservas Internacionales a precios de mercado. Incluye causaciones y valuaciones.
 ** A partir del 4 de junio de 2019 los recursos en dólares del Gobierno en el Banco de la República se registran en cuentas diferentes a las de las reservas internacionales, y a partir del 17 de diciembre de 2019, la totalidad de los recursos en moneda extranjera del Gobierno en el Banco de la República se contabilizan por fuera del balance del Banco, por tanto no hacen parte de las reservas internacionales. El 4 de mayo de 2020 el Banco de la República aumentó las reservas internacionales mediante la compra directa de USD 2.000 millones al Gobierno Nacional.
 Cifras provisionales.
 Fuente: Banco de la República