

Semana 27

INFORME DE MERCADOS FINANCIEROS

8 de julio de 2020

Este es un documento de trabajo informativo. Su contenido no compromete al Banco de la República ni a su Junta Directiva.

Únicamente incluye las operaciones de los establecimientos de crédito en Colombia para agregados monetarios y crediticios. Por tanto no se tienen en cuenta las operaciones de sus sucursales en el exterior.

1. Comportamiento de las tasas de interés

a. Tasas de interés de los mercados monetarios, de crédito y de deuda pública

Tasas (e.a) 1/	Fecha 3-jul-20	Monto semanal MM de pesos	Monto promedio de captaciones semanales					Variación (pb)		
			año 2019	Corrido 2020	1 semana	1mes	13 semanas	año corrido	año completo	
Intervención BR	2,50	n.a	n.a	n.a	-25	-25	-125	-175	-175	
IBR Overnight	2,49	n.a	n.a	n.a	-26	-27	-122	-177	-177	
IBR 1 mes (Tasa fija de OIS)	2,43	n.a	n.a	n.a	3	-26	-116	-182	-182	
IBR 3 meses (Tasa fija de OIS)	2,28	n.a	n.a	n.a	-2	-26	-110	-198	-193	
IBR 6 meses (Tasa fija de OIS)	2,24	n.a	n.a	n.a	-2	-20	-114	-207	-194	
Pasivas										
TIB	2,58	2.157	3.294	3.013	-18	-18	-112	-169	-169	
DTF 2/	3,60	1.133	925	1.030	-11	-35	-82	-90	-84	
Captación < 90 días 3/	3,02	181	79	184	-1	-5	2	98	-48	
Captación a 90 días 3/	3,61	1.049	945	1.071	-8	-23	-84	-89	-83	
Captación 91-179 días 3/	3,96	493	428	452	10	-24	-79	-81	-78	
Captación a 180 días 3/	4,01	528	535	565	-4	-1	-72	-81	-72	
Captación a 181-360 días 3/	4,19	843	842	821	-25	-24	-110	-125	-101	
Captación > 360 días 3/	4,47	541	922	795	-27	-55	-312	-133	-116	
Total captación de CDT	3,95	3.634	3.751	3.889	-6	-19	-121	-94	-92	
Ahorro 11/	1,68	n.a	n.a	n.a	-6	-18	-42	-67	-63	
Monto promedio de desembolsos semanales										
	26-jun-20	Monto semanal	año 2019	Corrido 2020	1 semana	1mes	13 semanas	año corrido	año completo	
Activas										
Comercial 4/	7,99	2.065	3.064	2.964	-19	-41	-3	-80	-65	
Tesorería	9,12	38	84	52	-97	208	181	-19	99	
Preferencial	6,80	738	1.483	1.577	-15	-62	-62	-34	-61	
Ordinario 5/	8,63	1.288	1.497	1.335	-30	-56	-44	-181	-161	
Consumo 6/	14,78	902	1.796	1.221	-23	1	-69	-114	-131	
Consumo sin libranza	16,96	336	1.014	698	-7	61	-93	-29	-151	
Consumo a través de libranza	13,49	566	782	522	-6	-51	-14	18	-48	
Tarjeta de crédito (Personas) 7/	24,67	458	714	510	1	19	178	-165	-164	
Vivienda 8/	10,31	184	282	185	-15	-6	-6	-12	-21	
Microcrédito	38,81	95	126	81	19	702	694	305	308	
Activa Ponderada 9/	10,06	-	-	-	-11	-17	90	-149	-99	
Comercial BR 10/	7,97	-	-	-	-18	-43	-5	-81	-68	
Pasivas										
Pasiva Ponderada	2,98	n.a	n.a	n.a	-8	9	31	-31	-69	
Deuda Pública 12/										
	3-jul-20	Monto semanal	año 2019	Corrido 2020	1 semana	1mes	13 semanas	año corrido	año completo	
1 año (TES Jul 2020)	2,62	0	1.136	122	-9	-41	-135	-144	-165	
3 años (TES May 2022)	3,01	1.461	3.416	2.304	-14	-37	-232	-196	-174	
5 años (TES Jul 2024)	3,61	1.156	2.718	2.276	-23	-36	-273	-172	-141	
6 años (TES Nov 2025)	4,26	1.369	1.848	1.269	-37	-34	-288	-145	-110	
11 años (TES Sep 2030)	6,23	146	429	275	-30	18	-176	-17	31	
13 años (TES Jun 2032)	6,46	1.152	886	505	-34	20	-147	-7	39	

Fuente: Banco de la República y Bloomberg. Cálculos con información de los formatos 088 y 441 de la Superintendencia Financiera de Colombia.

1/ La tasa de intervención corresponde a la tasa diaria mientras que las demás corresponden al promedio semanal.

2/ El cálculo de la DTF se hace sobre las captaciones a 90 días de los Bancos, Corporaciones Financieras y Compañías de Financiamiento Comercial. La DTF que se presenta corresponde a la calculada en la respectiva fecha con información del viernes anterior hasta el jueves de misma semana y tiene vigencia para la siguiente semana.

3/ Las tasas de captación corresponden a la información de CDT por plazos. Incluye la información para el total de sistema financiero.

4/ Promedio ponderado por monto de las tasa de crédito ordinarios, preferenciales y de tesorería.

5/ No incluye desembolsos con plazo entre 1 y 30 días.

6/ No incluye tarjetas de crédito.

7/ Calculada sin tener en cuenta consumos a 1 mes ni avances en efectivo.

8/ Corresponde al promedio ponderado de los créditos desembolsados para adquisición de vivienda en pesos y en UVR. Antes de realizar el promedio ponderado a la tasa de los créditos en UVR se le suma la variación anual promedio de la UVR de la respectiva semana. No incluye vivienda VIS

9/ Calculado como el promedio ponderado por monto de las tasas de crédito de consumo, preferencial, ordinario y tesorería. Debido a la alta rotación del crédito de tesorería, su ponderación se estableció como la quinta parte de su desembolso semanal.

10/ Promedio ponderado por monto de las tasa de crédito ordinarios, preferenciales y un quinto del desembolso de tesorería.

11/ Incluye el rendimiento de los depósitos de ahorro ordinarios activos y las cuentas AFC.

12/ TES tasa fija en pesos. Las tasas corresponden al promedio ponderado por monto de las negociaciones en SEN y MEC.

b. Tasas de intervención del BR, Interbancaria, DTF (Semana Cálculo) e IBR

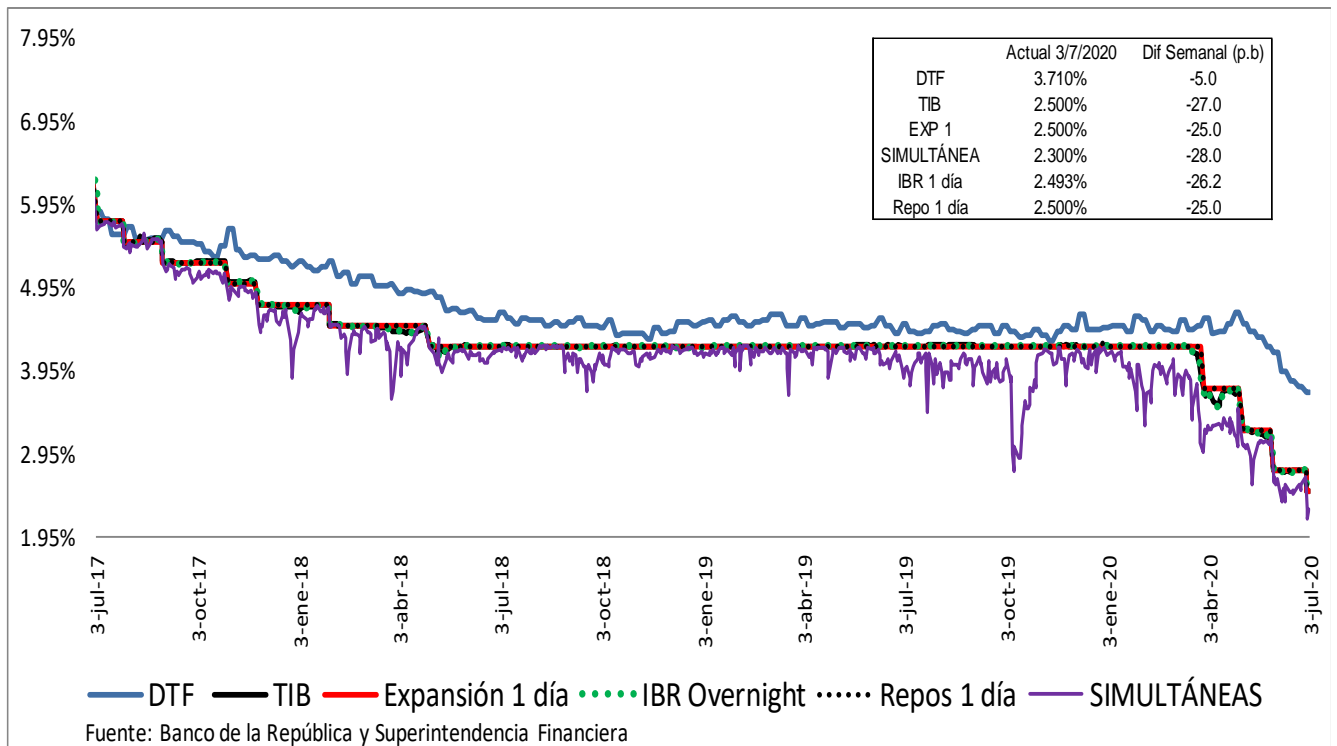

Spread IBR, TIB y CDT a través de tesorería frente a la tasa de referencia
Promedio 5 días

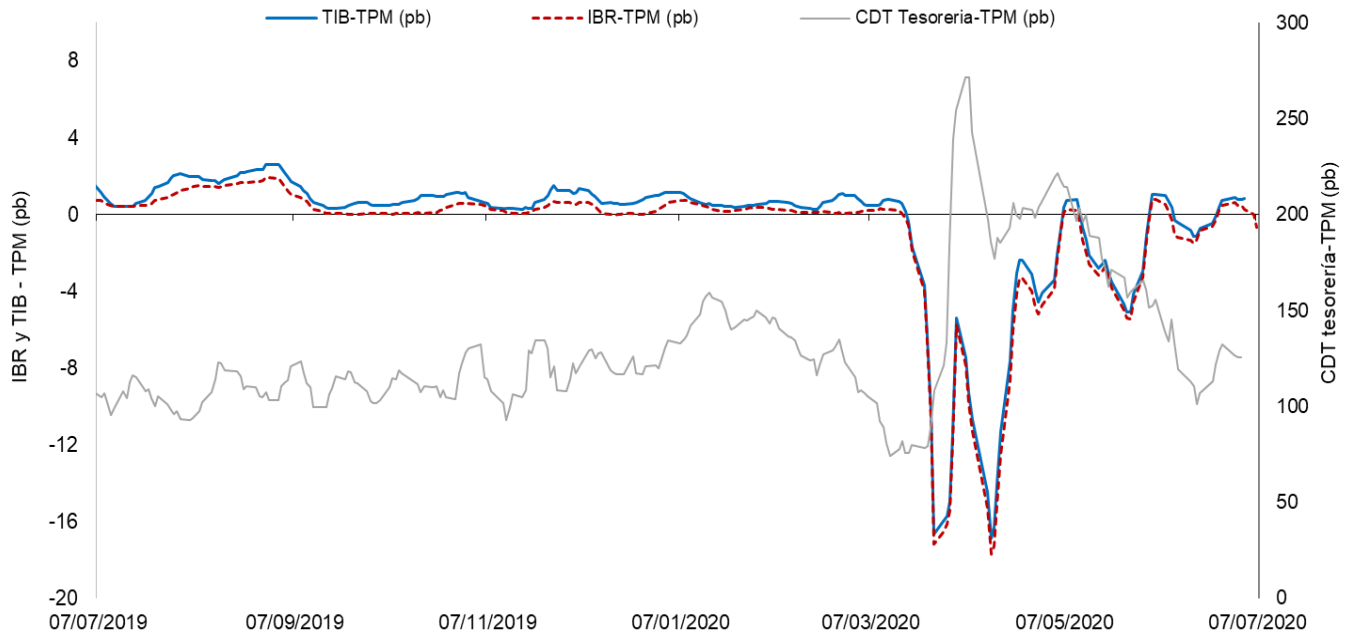

El IBR y la TIB corresponden al plazo de 1 día. La tasa de CDT a través de tesorería no se discrimina por plazo.
FUENTE: Banco de la República, cálculos con información de la Superintendencia Financiera de Colombia

c. *Tasas de interés activas por tipo de préstamo*

Nominales

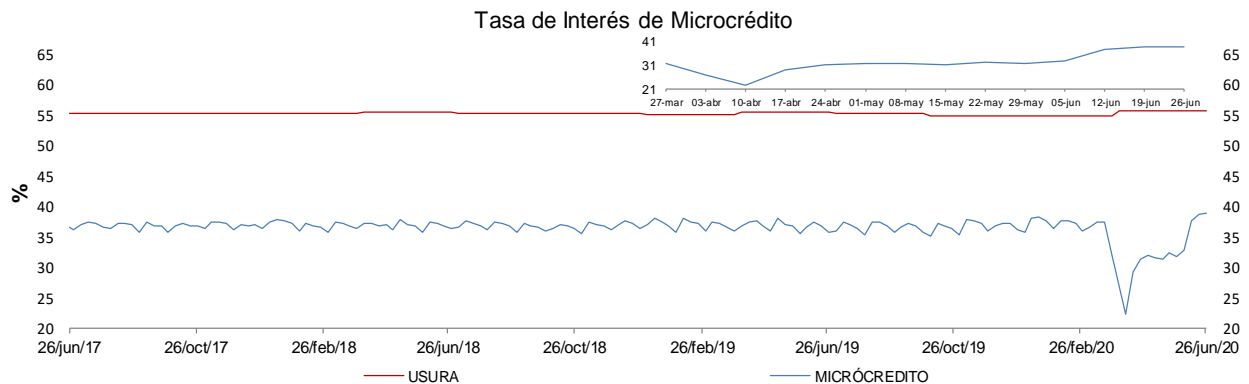
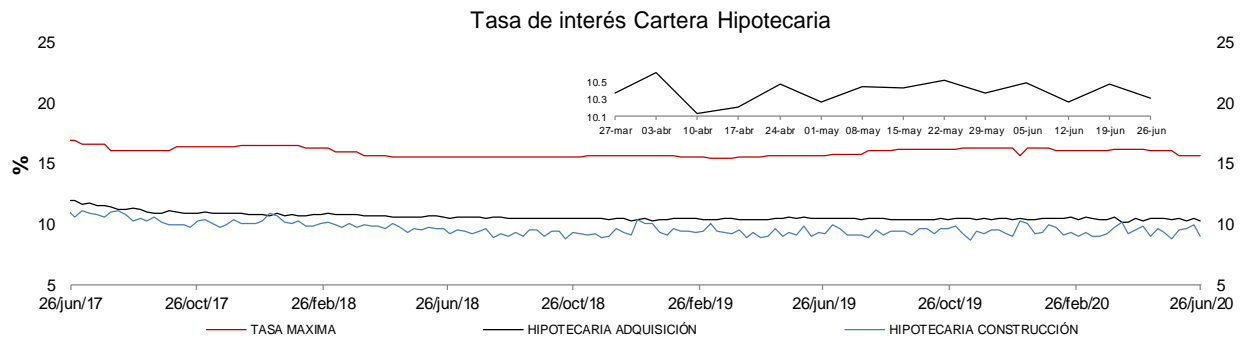
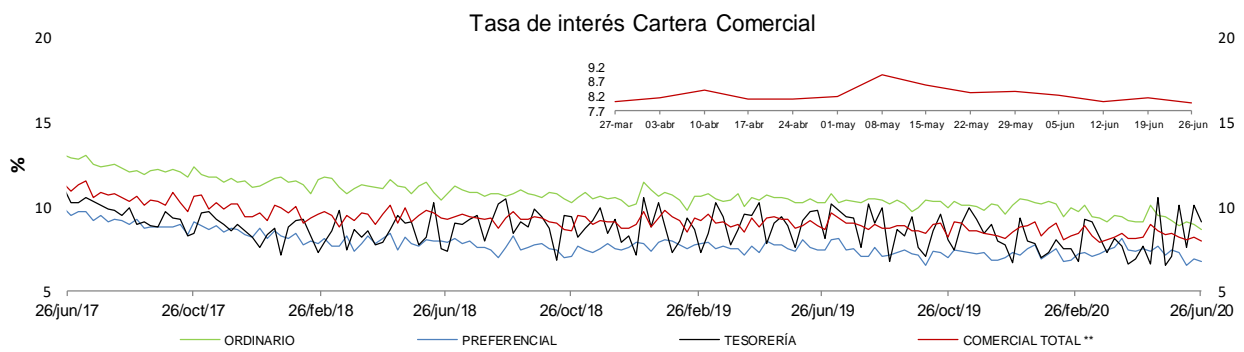
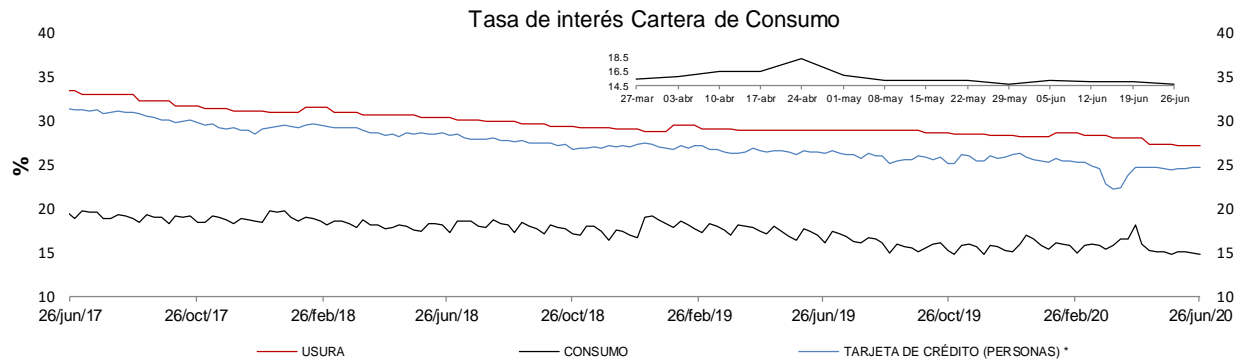

* La tasa de interés de tarjetas de crédito no incluye avances ni compras a 1 mes.

** Promedio ponderado por monto de las tasa de los créditos ordinarios, de tesorería y preferenciales

FUENTES: Superintendencia financiera de Colombia y cálculos Banco de la República.

d. Tasas de intereses reales

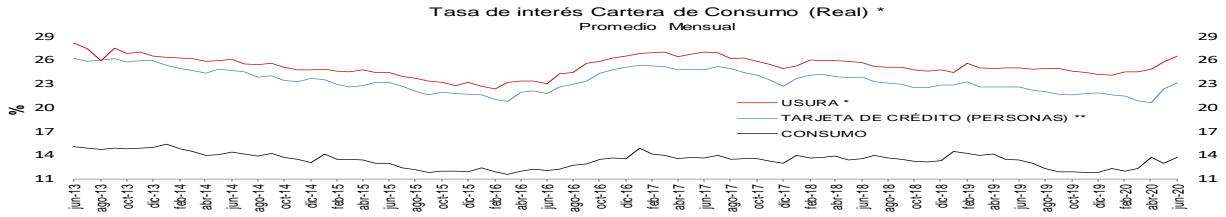

* IPC sin alimentos BR. Información provisional. La canasta de alimentos de la metodología BR incluye las comidas fuera del hogar. Por tanto, la definición de IPC sin alimentos aquí empleada

Fuentes: Banco de la República y Formato 088 de la Superintendencia Financiera de Colombia.

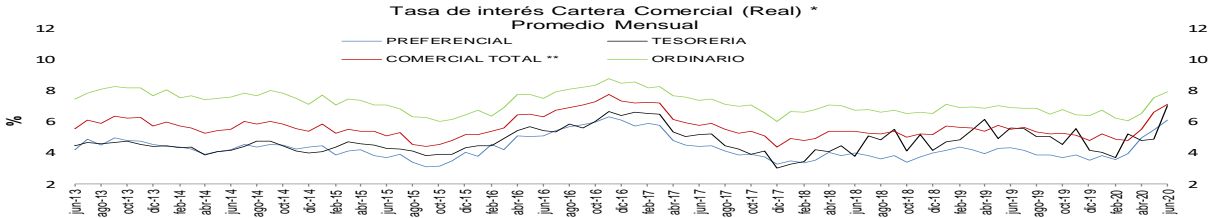

Fuentes: Banco de la República y Formato 088 de la Superintendencia Financiera de Colombia.

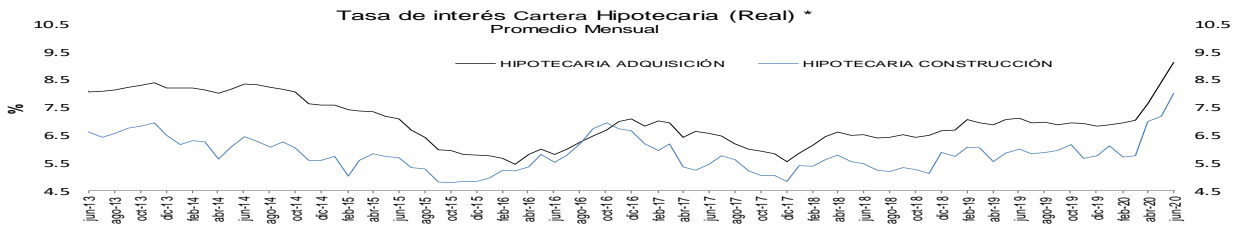

Fuentes: Banco de la República y Formato 088 de la Superintendencia Financiera de Colombia.

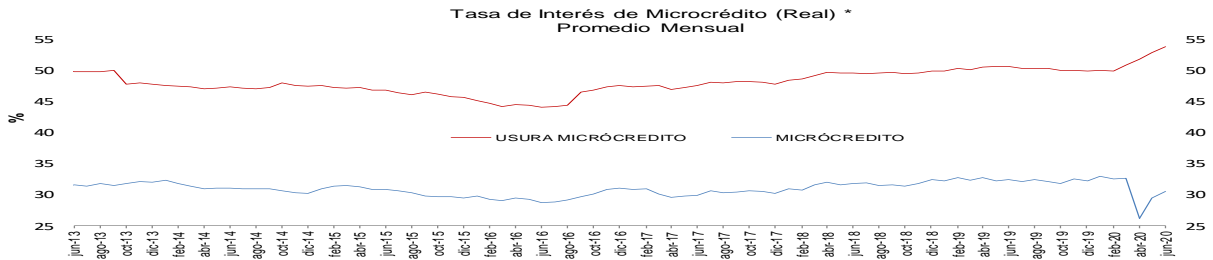

Fuentes: Banco de la República y Formato 088 de la Superintendencia Financiera de Colombia.

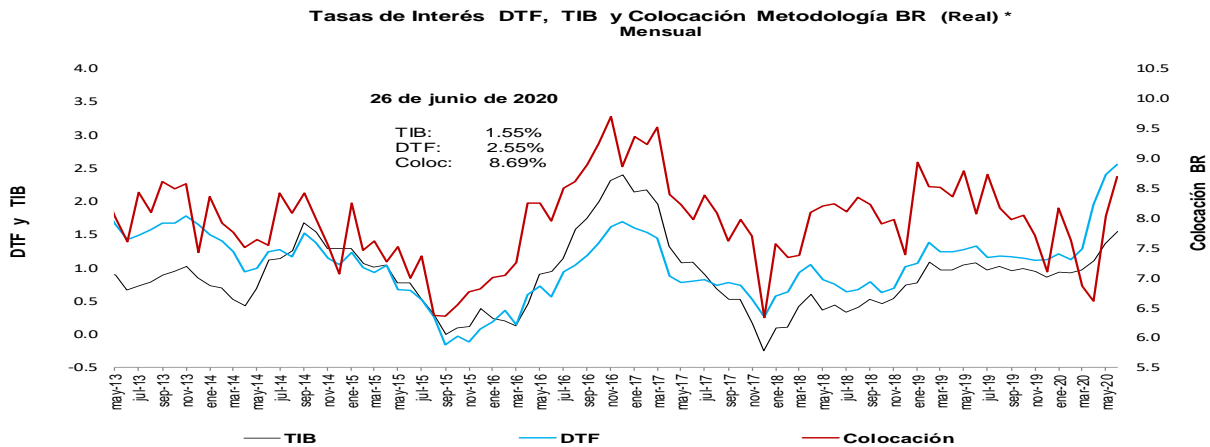

* IPC sin alimentos BR. Información provisional. La canasta de alimentos de la metodología BR incluye las comidas fuera del hogar. Por tanto, la definición de IPC sin alimentos aquí empleada excluye alimentos y comidas fuera del hogar.

Fuentes: Banco de la República y Formato 088 de la Superintendencia Financiera de Colombia.

e. **Tasas de interés de intervención del BR, tasa de interés ponderada de captación del sistema financiero, DTF y tasa de colocación total del sistema financiero**

Promedio móvil de orden 4

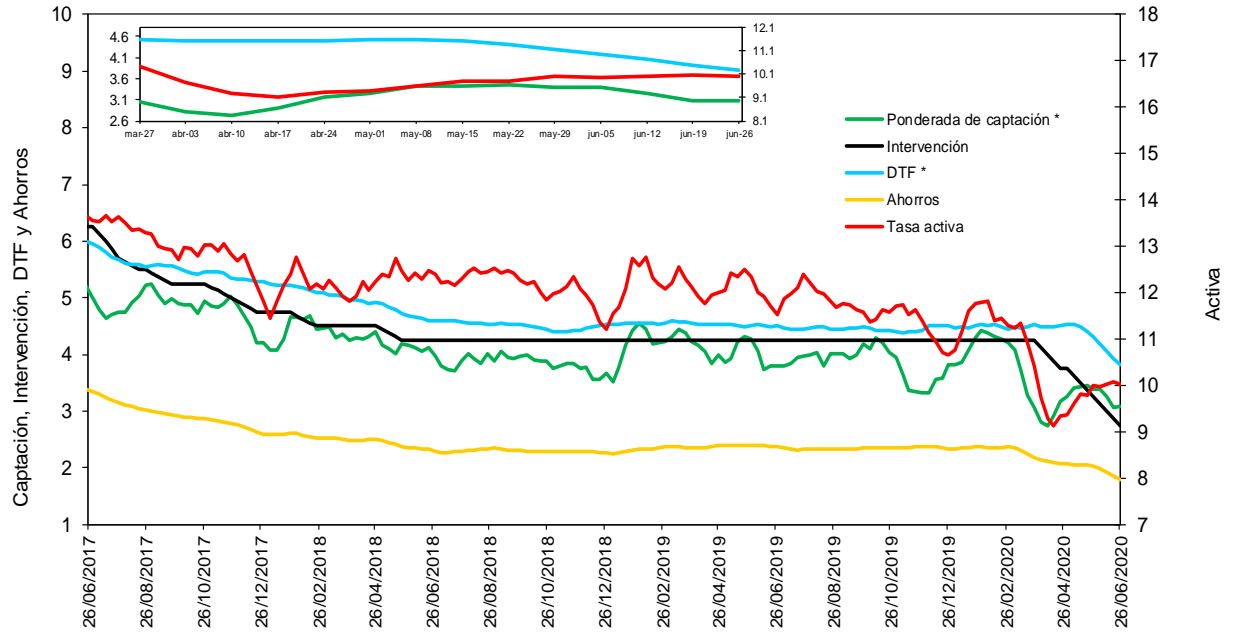

* La DTF está adelantada una semana, es decir no corresponde a la tasa vigente para la semana en cuestión sino a la tasa vigente para la semana siguiente, para que sea comparable con la tasa ponderada de captación de este gráfico.

Fuentes: Banco de la República. Cálculos con información de la Superintendencia Financiera de Colombia.

f. **Tasas de interés de deuda pública**

Tasas Cero Cupón de TES en Pesos y Tasa de Referencia del BR

— 1 año — 5 años — 10 años — BR

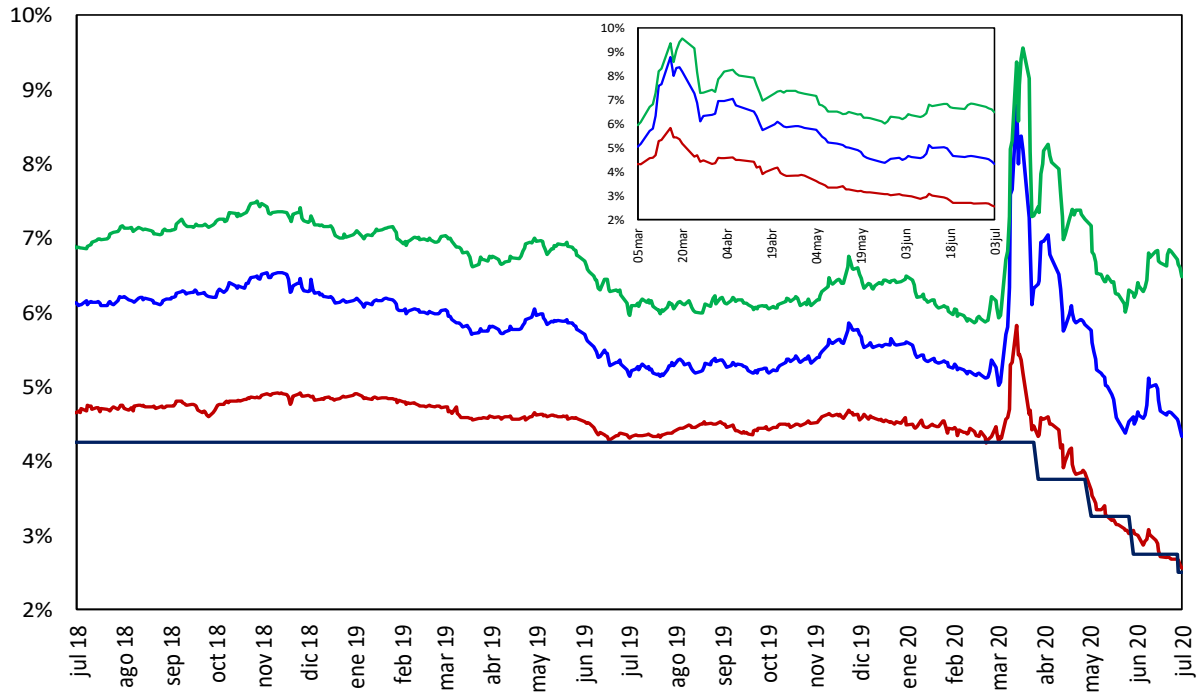

Fuente: SEN y MEC. Cálculos: DOAM

2. Liquidez primaria y mercado monetario

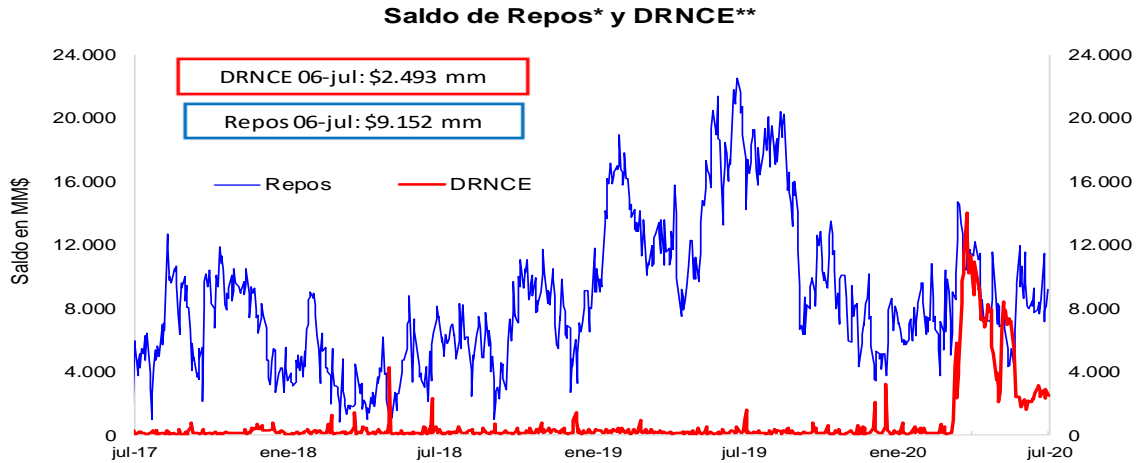

* Los repos incluyen las operaciones de la ventanilla de expansión.

** Depósitos Remunerados No Constitutivos de Encaje. Incluye las operaciones de contracción por ventanilla a 1 día.

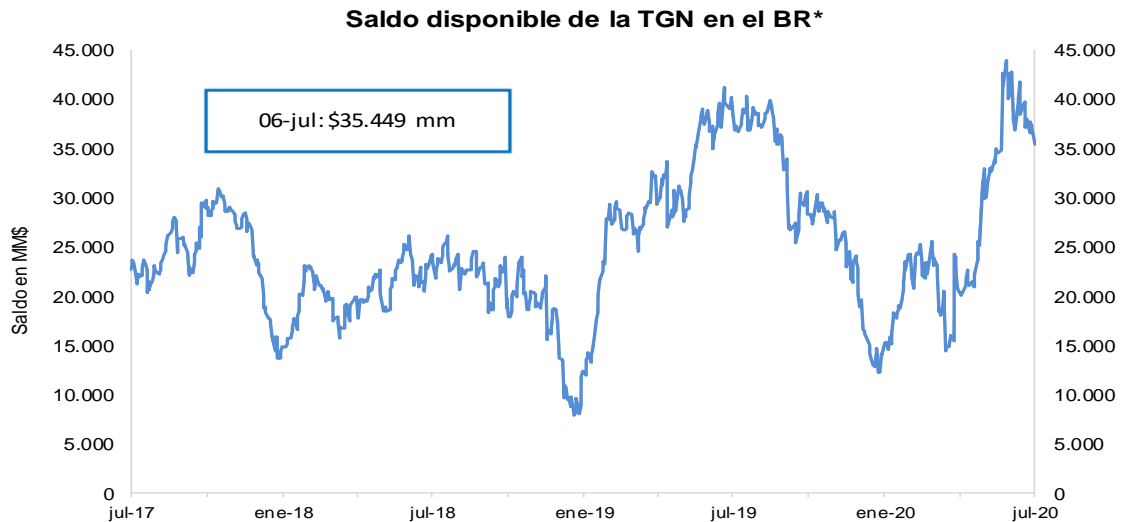

*No incluye el saldo de los TES de Control Monetario.

*Incluye los depósitos remunerados y los no remunerados de la TGN en el BR .

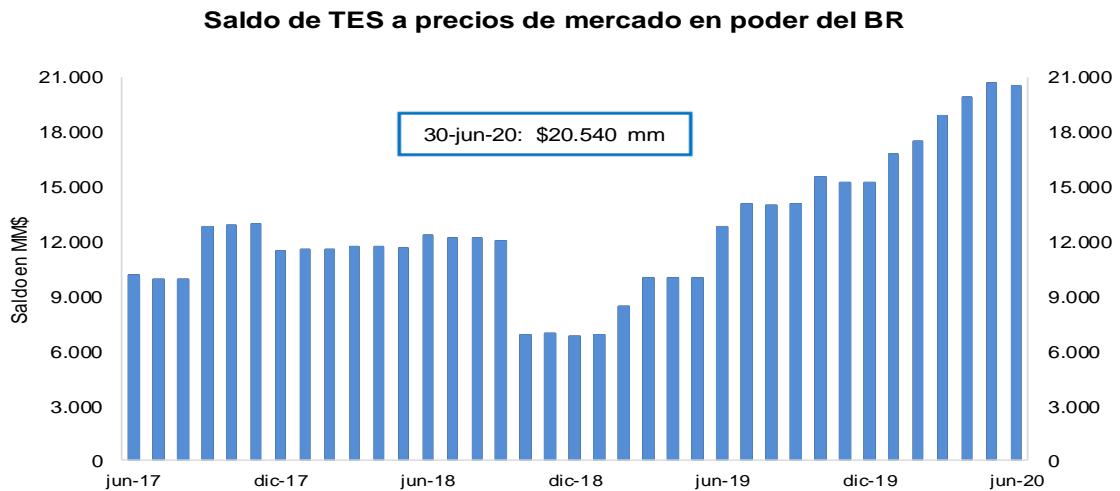

FUENTE: Banco de la República.

3. Pasivos del sistema financiero consolidado y mercado de depósito

a. M1, M3 Y PSE

OFERTA MONETARIA AMPLIADA ^{1/}
Miles de millones de pesos y porcentajes

Concepto	Saldo a junio 26 2020	VARIACIONES									
		SEMANAL		ULTIMAS 4 SEM		ULTIMAS 13 SEM		CORRIDO AÑO		ANUAL	
		ABS	%	ABS	%	ABS	%	ABS	%	ABS	%
OFERTA MONETARIA AMPLIADA- M3	604,062	44	0.0	6,097	1.0	25,961	4.5	60,147	11.1	90,385	17.6
1. Efectivo	80,838	-23	0.0	2,379	3.0	9,841	13.9	5,787	7.7	19,394	31.6
2. Pasivos Sujetos a Encaje	523,224	67	0.0	3,719	0.7	16,120	3.2	54,360	11.6	70,991	15.7
Cuenta Corriente	64,008	632	1.0	2,146	3.5	-2,987	-4.5	11,178	21.2	14,504	29.3
Ahorros	233,812	1,118	0.5	555	0.2	17,462	8.1	33,918	17.0	48,524	26.2
CDT + Bonos	210,632	-297	-0.1	861	0.4	1,321	0.6	8,378	4.1	7,326	3.6
CDT menor a 18 meses	87,334	226	0.3	1,553	1.8	6,275	7.7	7,439	9.3	48	0.1
CDT mayor a 18 meses	92,126	-242	-0.3	-23	0.0	-4,121	-4.3	956	1.0	5,667	6.6
Bonos	31,172	-282	-0.9	-670	-2.1	-832	-2.6	-18	-0.1	1,611	5.4
Depósitos Fiduciarios (impuestos y otros conceptos)	9,005	-1,318	-12.8	259	3.0	142	1.6	1,939	27.4	718	8.7
Depósitos a la Vista	5,767	-68	-1.2	-103	-1.8	182	3.3	-1,052	-15.4	-82	-1.4
Repos con el Sector Real	0	-	-	-	-	-	-	-	-	-	-
ITEM DE MEMORANDO											
M1. Medios de pago	144,846	610	0.4	4,525	3.2	6,854	5.0	16,964	13.3	33,899	30.6
M1 + Ahorros	378,658	1,728	0.5	5,080	1.4	24,316	6.9	50,882	15.5	82,423	27.8
PSE sin depósitos fiduciarios	514,219	1,385	0.3	3,459	0.7	15,978	3.2	52,421	11.4	70,273	15.8
M3 sin fiduciarios	595,057	1,362	0.2	5,838	1.0	25,819	4.5	58,208	10.8	89,667	17.7
	Variaciones Anualizadas	Semanal		Últimas 4 sem.		Últimas 13 sem.					
	M3	0.4		14.1		19.2					
	Efectivo	-1.4		47.4		68.1					
	PSE	0.7		9.7		13.3					
	M1	24.5		51.1		21.4					
	M1 + Ahorros	26.9		19.2		30.4					
	PSE sin depós. Fiduc.	15.1		9.2		13.5					
	M3 sin Fiduciarios	12.7		13.7		19.4					

1/ No incluye FDN. A partir de la semana del 9 de diciembre de 2016 se incluyen en toda la serie los bonos denominados en pesos emitidos en el exterior por Findeter en 2014.
Fuentes: Banco de la República y Formato 281 de la Superintendencia Financiera de Colombia.

c. M3, PSE Y M1 + AHORRO
Variaciones anuales (%) de datos semanales

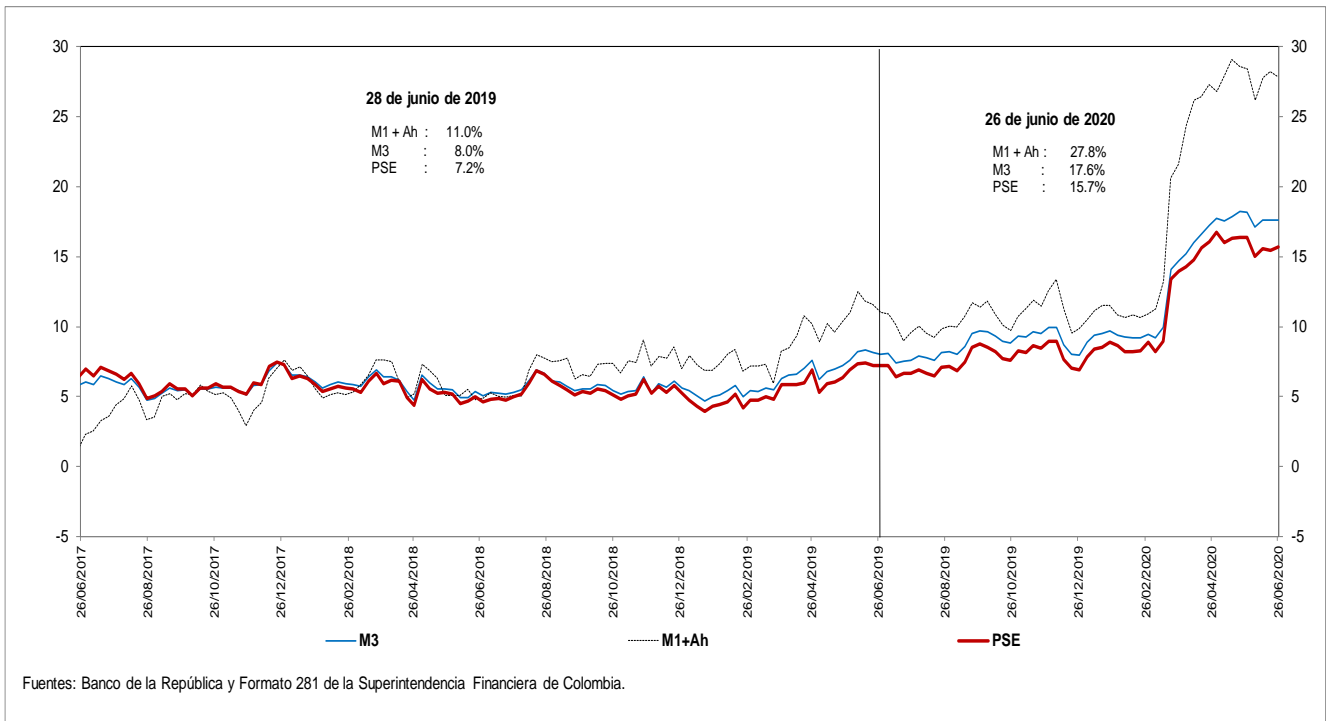

d. M3 Y PSE sin fiduciarios y M1 + AHORRO
Variaciones anuales (%) de datos semanales

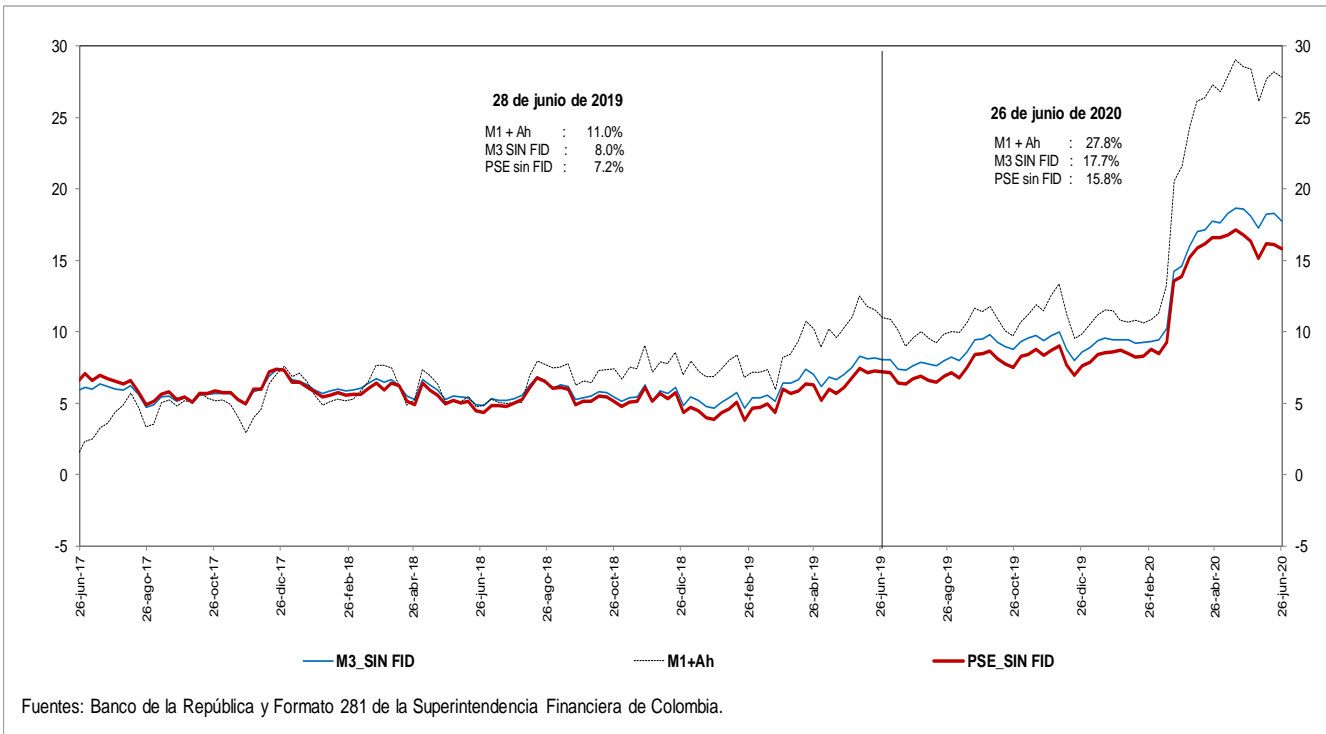

e. M3 Y PSE sin fiduciarios
Variaciones anualizadas últimas 13 semanas

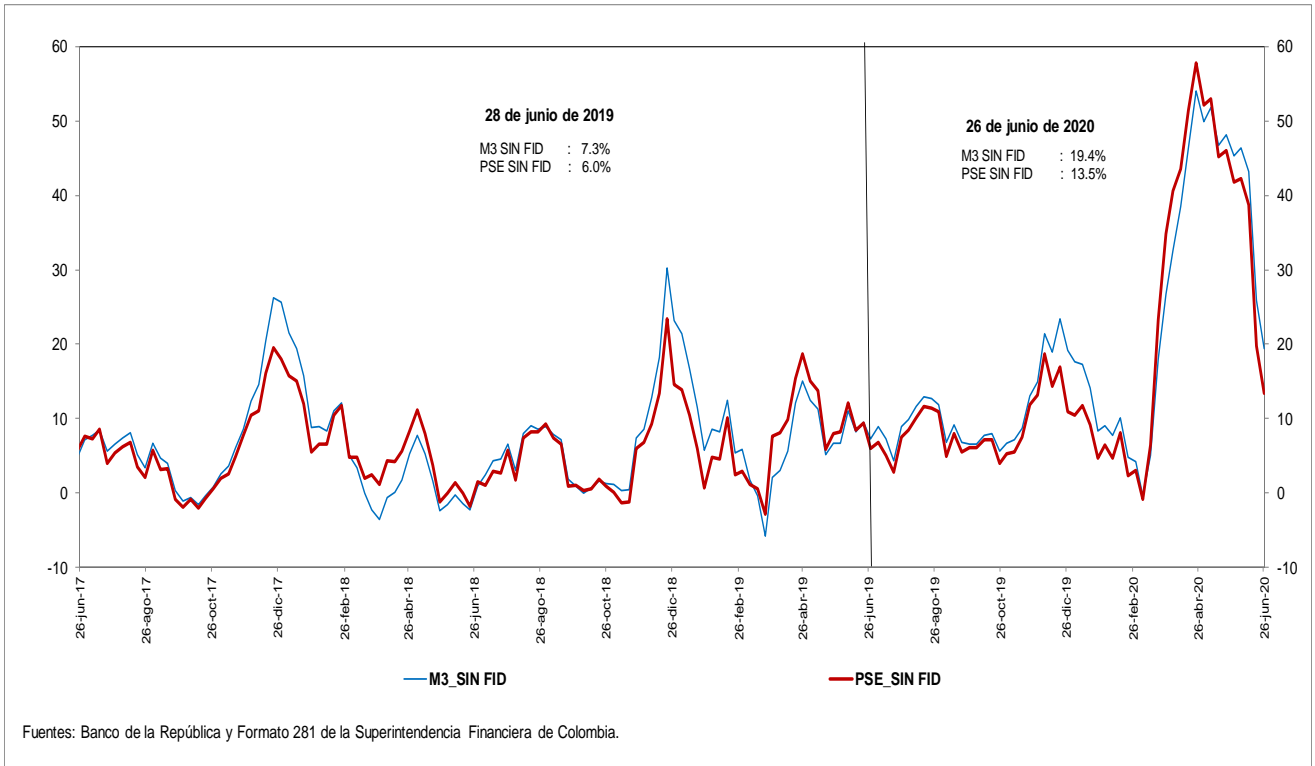

g. M3 y M1+AHORRO
Variaciones anualizadas últimas 13 semanas

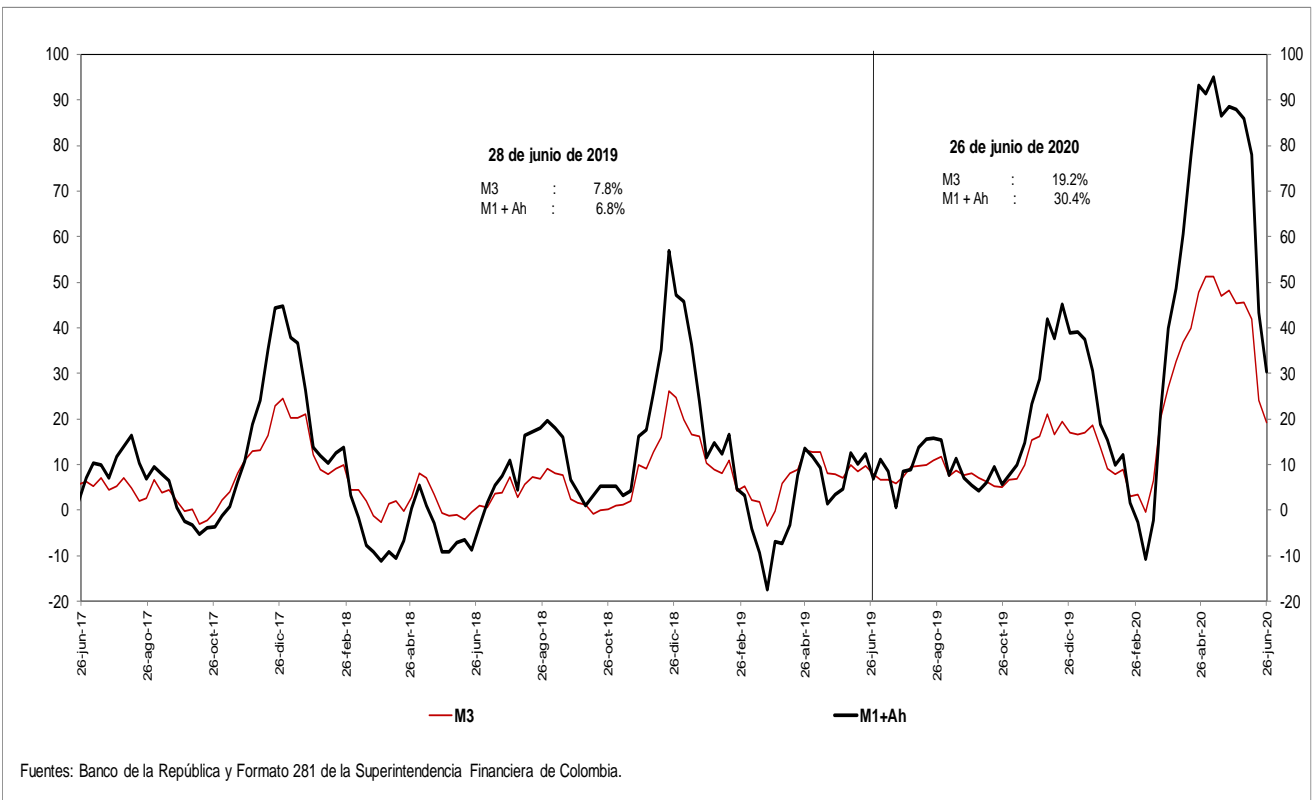

i. Base Monetaria y Multiplicador de M3

Promedio de orden 13

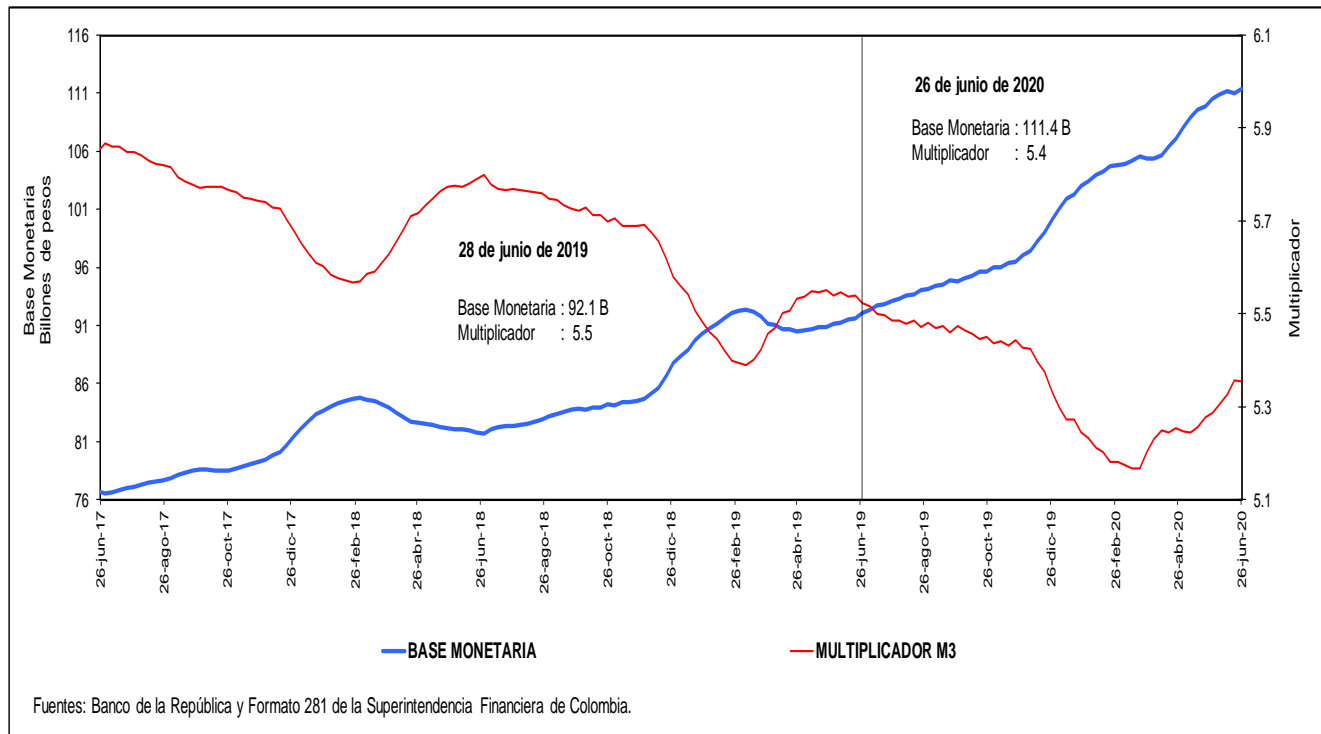

j. Coeficientes de Efectivo y Reserva

Promedio de orden 13

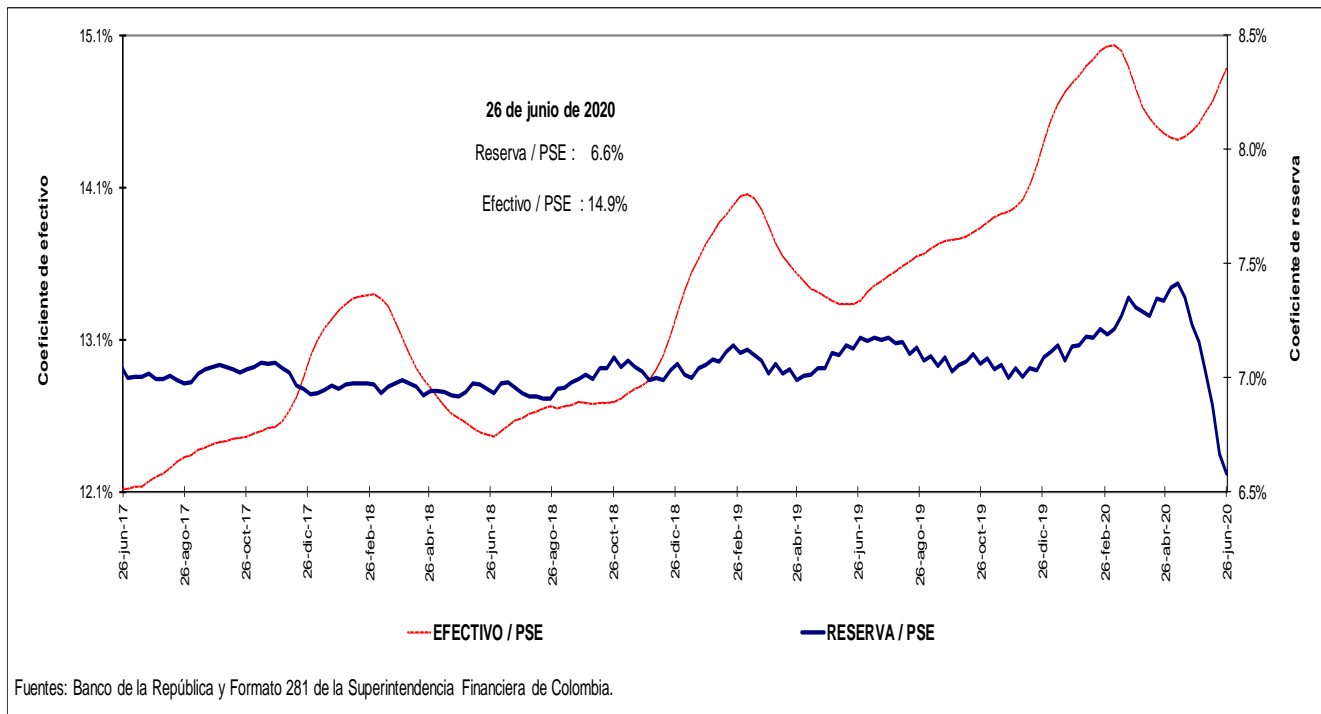

4. Activos internos del sector financiero y mercado de crédito

Cartera

a. Cartera Bruta M/T del Sistema Financiero por Modalidad de Crédito *

26 de junio de 2020

(Miles de millones de pesos y porcentajes)

Moneda		Saldo	Participación %	Variaciones										
				Semanal		Últimas 4 semanas		Últimas 13 semanas		Año corrido		Anual		
				Absoluta	%	Absoluta	%	Absoluta	%	Absoluta	%	Absoluta	%	
Legal	Cartera ajustada	492,640	100.0	-135	0.0	-109	0.0	7,844	1.6	21,975	4.7	41,030	9.1	
	Comercial 1/	251,396	51.0	-313	-0.1	221	0.1	12,024	5.0	20,887	9.1	23,008	10.1	
	Consumo	155,109	31.5	91	0.1	-546	-0.4	-4,435	-2.8	-153	-0.1	12,712	8.9	
	Hipotecaria ajustada 2/	73,189	14.9	82	0.1	289	0.4	571	0.8	1,484	2.1	5,055	7.4	
	Microcrédito	12,947	2.6	4	0.0	-73	-0.6	-315	-2.4	-243	-1.8	254	2.0	
	Memo Item													
	Hipotecaria	69,135	14.2	82	0.1	289	0.4	629	0.9	1,788	2.7	5,414	8.5	
	Variaciones Anualizadas			Semanal		Últimas 4 semanas		Últimas 13 semanas		Año Corrido				
	Total cart. ajustada m/l				-1.4		-0.3		6.6		10.0			
				Comercial		-6.3		1.2		21.7		19.8		
			Consumo		3.1		-4.5		-10.7		-0.2			
			Hipotecaria		6.0		5.3		3.2		4.4			
			Microcredito		1.8		-7.0		-9.2		-3.8			
Extranjera	Total cartera en M. E.	21,902		-31	-0.1	-431	-1.9	-1,878	-7.9	5,382	32.6	3,737	20.6	
	Total cartera en M. E. Mill. US\$	5,827		-48	-0.8	-179	-3.0	-55	-0.9	762	15.1	160	2.8	
	Variaciones Anualizadas m/e			Semanal		Últimas 4 semanas		Últimas 13 semanas		Año Corrido				
	Expresada en pesos				-99.1		-22.4		-28.0		79.8			
Expresada en dólares				-99.3		-32.5		-3.7		33.9				
Total	Cartera total ajustada	514,543	100.0	-166	0.0	-539	-0.1	5,966	1.2	27,357	5.6	44,767	9.5	
	Comercial	272,717	53.0	-349	-0.1	-195	-0.1	10,284	3.9	26,326	10.7	26,802	10.9	
	Consumo	155,690	30.3	97	0.1	-561	-0.4	-4,574	-2.9	-211	-0.1	12,655	8.8	
	Hipotecaria ajustada 1/	73,189	14.2	82	0.1	289	0.4	571	0.8	1,484	2.1	5,055	7.4	
	Microcrédito	12,947	2.5	4	0.0	-73	-0.6	-315	-2.4	-242	-1.8	254	2.0	
	Variaciones Anualizadas			Semanal		Últimas 4 semanas		Últimas 13 semanas		Año Corrido				
	Total cart. ajustada m/t				-1.7		-1.4		4.8		12.0			
				Comercial		-6.4		-0.9		16.6		23.5		
				Consumo		3.3		-4.6		-10.9		-0.3		
				Hipotecaria		6.0		5.3		3.2		4.4		
			Microcredito		1.8		-7.0		-9.2		-3.8			

b. Cartera Neta M/T del Sistema Financiero por Modalidad de Crédito*

26 de junio de 2020

(Miles de millones de pesos y porcentajes)

Total cartera neta ml ajustada	460,677		264	0.1	-780	-0.2	6,351	1.4	20,082	4.6	37,542	8.9
Comercial 1/	235,012		-127	-0.1	17	0.0	11,041	4.9	19,614	9.1	21,070	9.8
Consumo	143,200		301	0.2	-920	-0.6	-4,684	-3.2	-495	-0.3	11,646	8.9
Hipotecaria ajustada 2/	70,646		86	0.1	258	0.4	479	0.7	1,356	2.0	4,785	7.3
Microcrédito	11,819		5	0.0	-135	-1.1	-484	-3.9	-392	-3.2	40	0.3
Total cartera en M. E.	21,902		-31	-0.1	-431	-1.9	-1,878	-7.9	5,382	32.6	3,737	20.6
Cartera Neta Ajustada Moneda Total	482,579		233	0.0	-1,211	-0.3	4,473	0.9	25,464	5.6	41,279	9.4

* No incluye FDN.

1/ Incluye ventas de cartera para manejo a través de derechos fiduciarios y ajustes por leasing operativo

2/ Incluye ajuste por titularización de cartera hipotecaria

Fuentes: Formato 281 de la Superintendencia Financiera de Colombia, Titularizadora Colombia y cálculos Banco de la República.

c. Cartera bruta en moneda legal

Variaciones anuales (%) de datos semanales

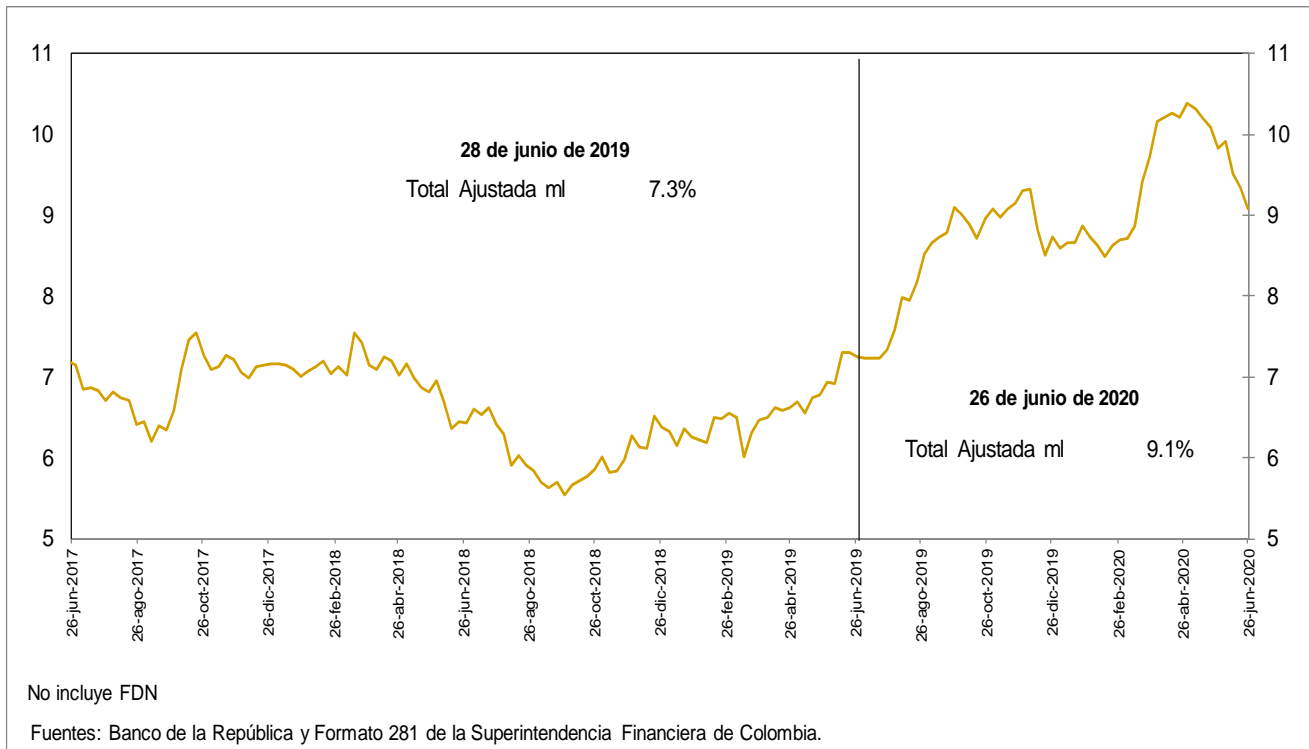

d. Cartera bruta en moneda legal por modalidad de crédito

Variaciones anuales (%) de datos semanales

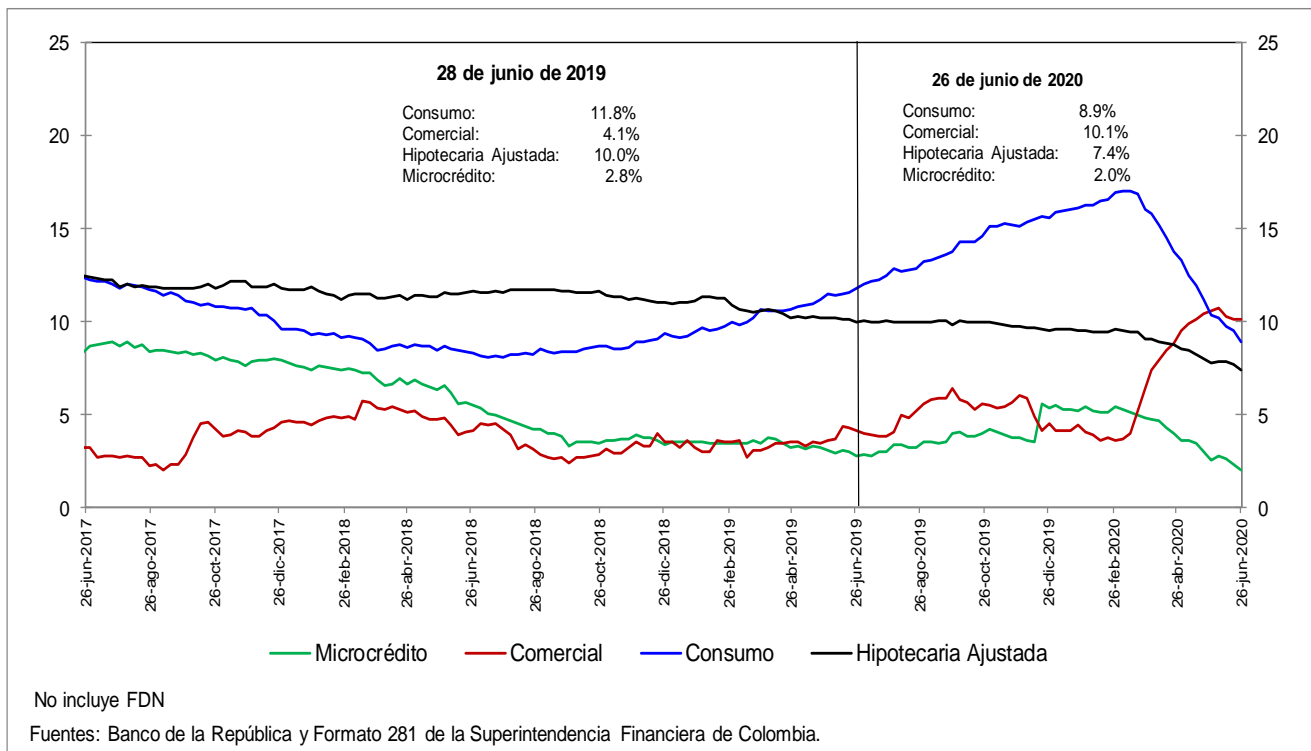

e. Cartera bruta en moneda legal por modalidad de crédito
Variaciones anualizadas últimas 13 semanas (%)

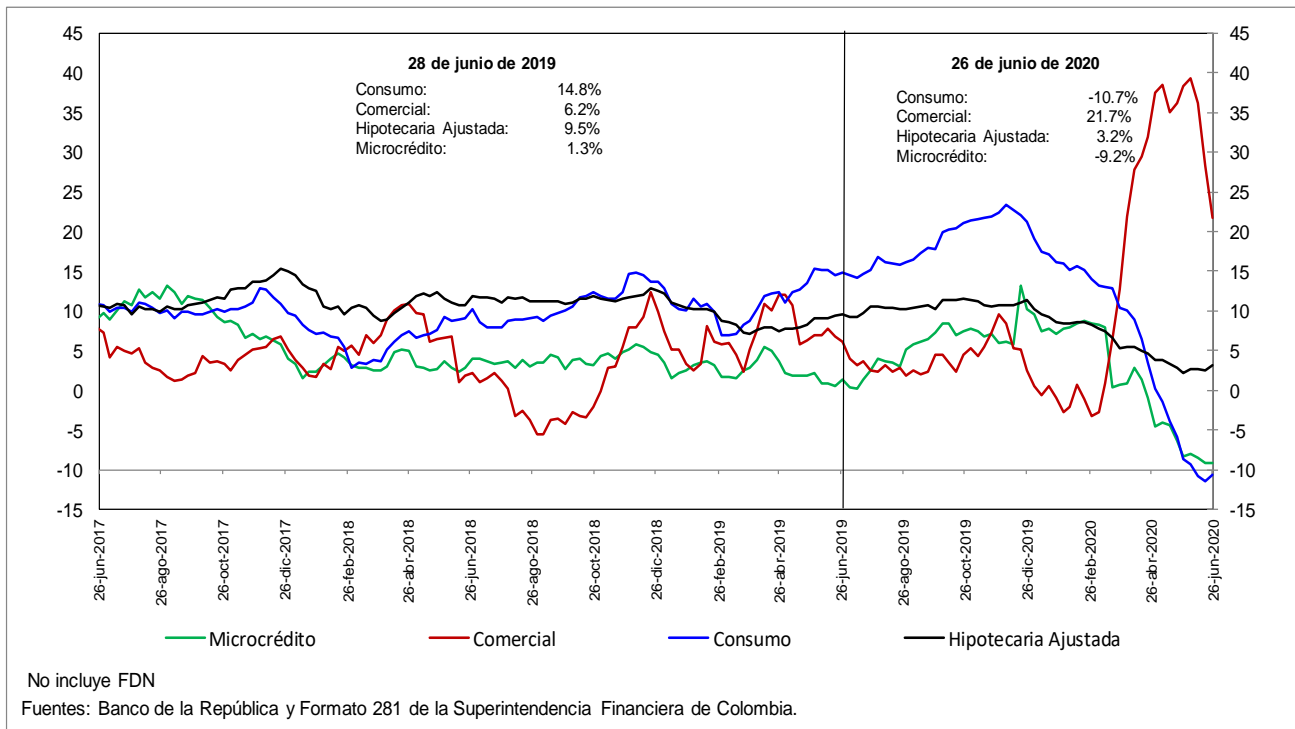

h. Cartera moneda extranjera en dólares (%)

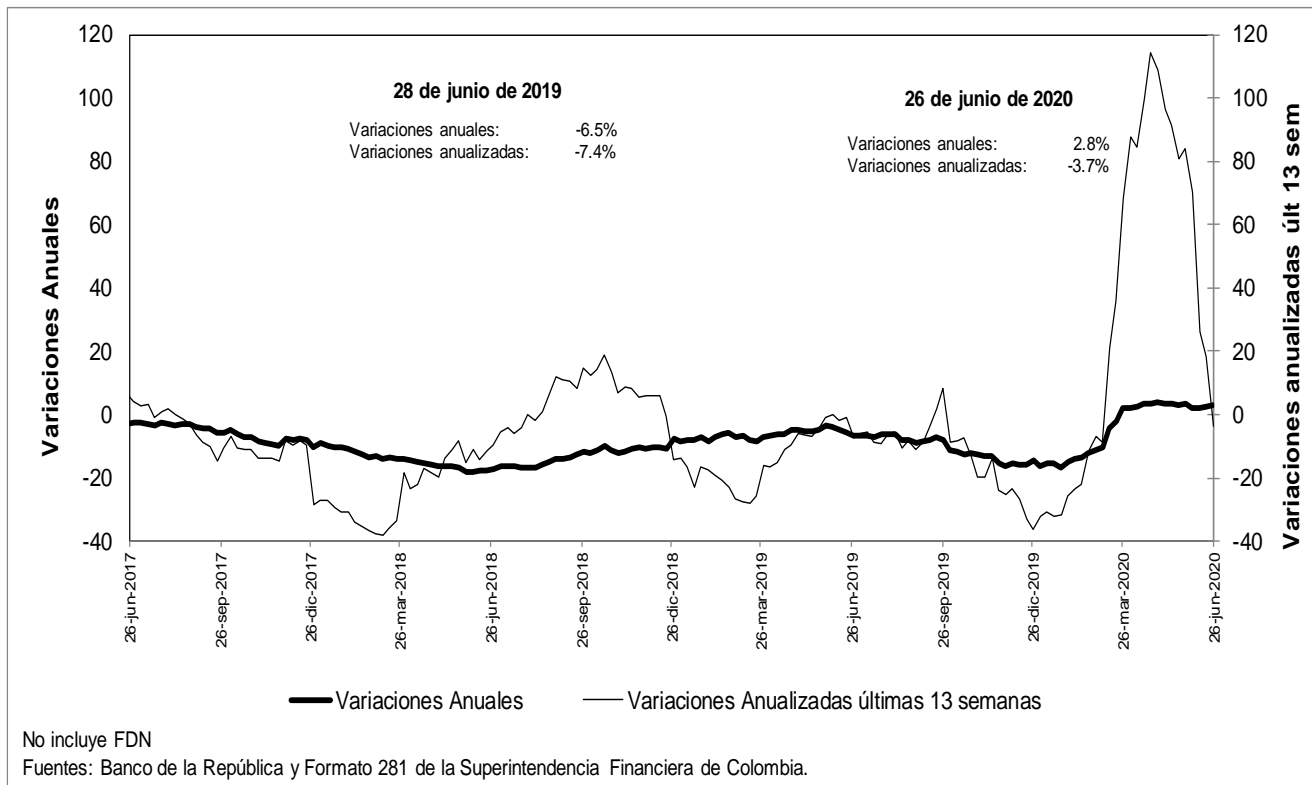

n. Bonos emitidos por los establecimientos de crédito -variación anual (%) y saldo (bill.)-



Fuente: Banco de la República, cálculos con información del formato 281 de la Superintendencia Financiera de Colombia

O. Variaciones anuales nominales y reales de agregados monetarios (Información mensual)

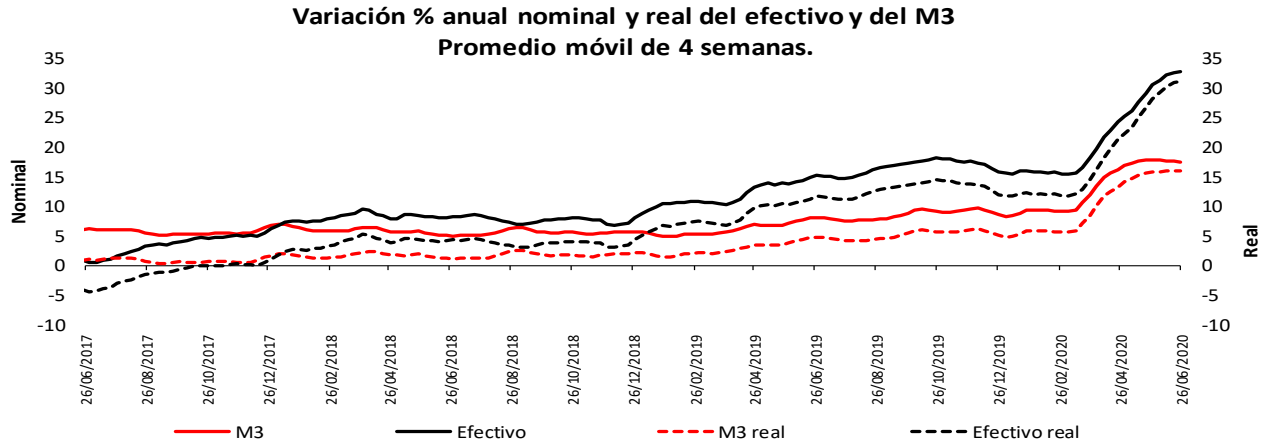

* IPC sin alimentos BR. Información provisional.
La canasta de alimentos de la metodología BR incluye las comidas fuera del hogar. Por tanto, la definición de IPC sin alimentos aquí empleada excluye alimentos y comidas fuera del hogar.

Fuentes: Banco de la República y Formato 281 de la Superintendencia Financiera de Colombia.

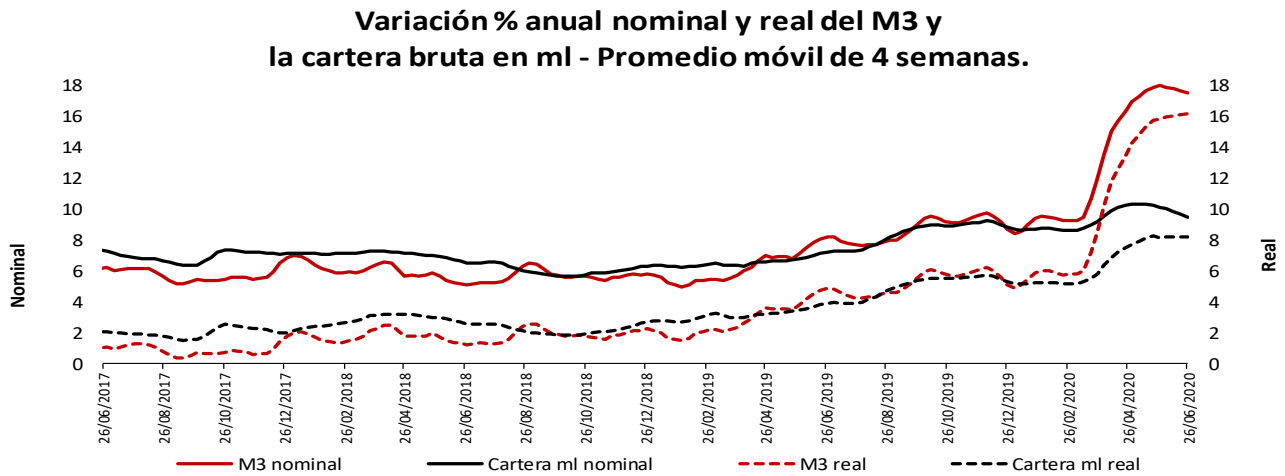

* IPC sin alimentos BR. Información provisional.
La canasta de alimentos de la metodología BR incluye las comidas fuera del hogar. Por tanto, la definición de IPC sin alimentos aquí empleada excluye alimentos y comidas fuera del hogar.

Fuentes: Banco de la República y Formato 281 de la Superintendencia Financiera de Colombia.

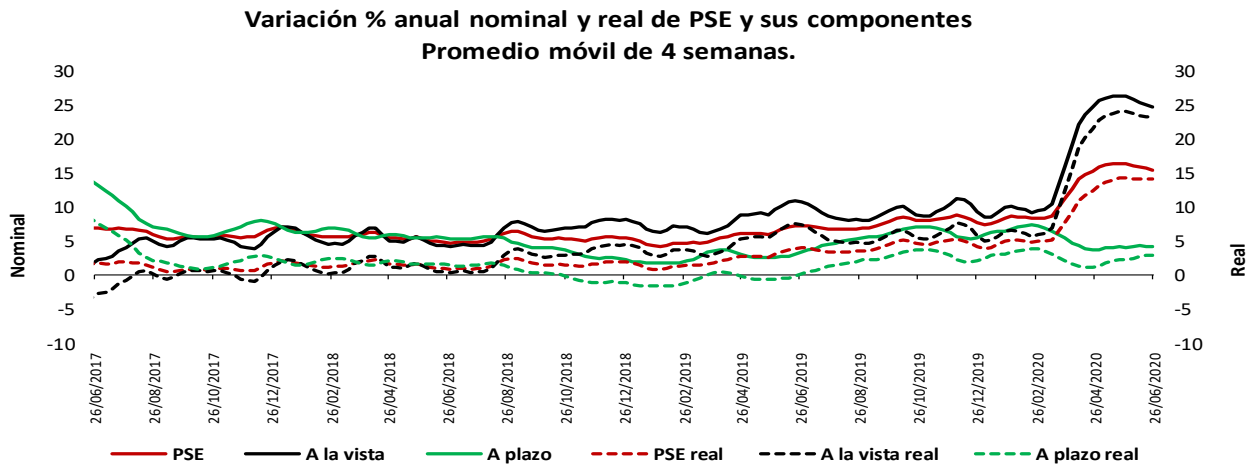

* IPC sin alimentos BR. Información provisional.
La canasta de alimentos de la metodología BR incluye las comidas fuera del hogar. Por tanto, la definición de IPC sin alimentos aquí empleada excluye alimentos y comidas fuera del hogar.

Fuentes: Banco de la República y Formato 281 de la Superintendencia Financiera de Colombia.

Variación % anual nominal de la cartera en moneda nacional y sus componentes - Promedio móvil de 4 semanas

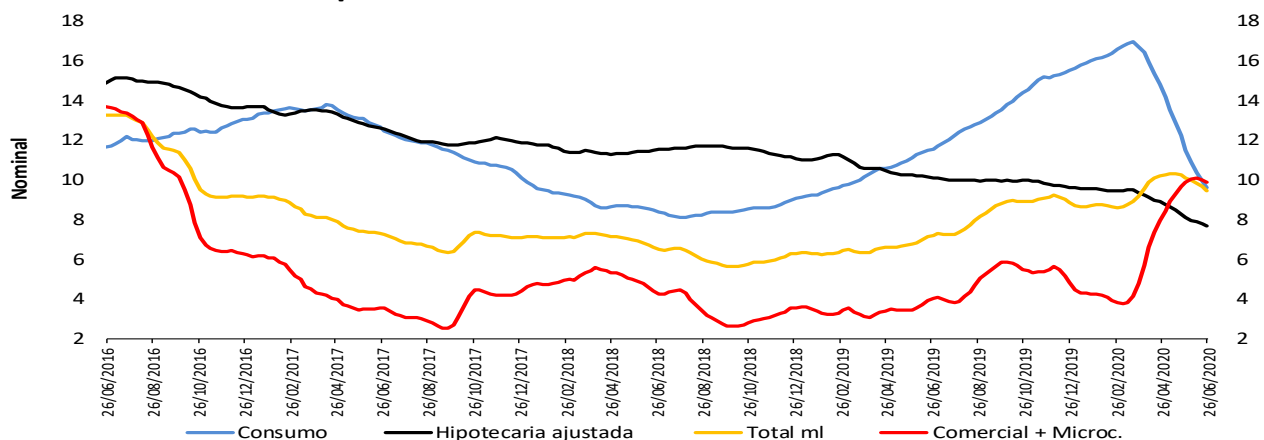

Fuentes: Banco de la República y Formato 281 de la Superintendencia Financiera de Colombia.

Variación % anual real de la cartera en moneda nacional y sus componentes - Promedio móvil de 4 semanas

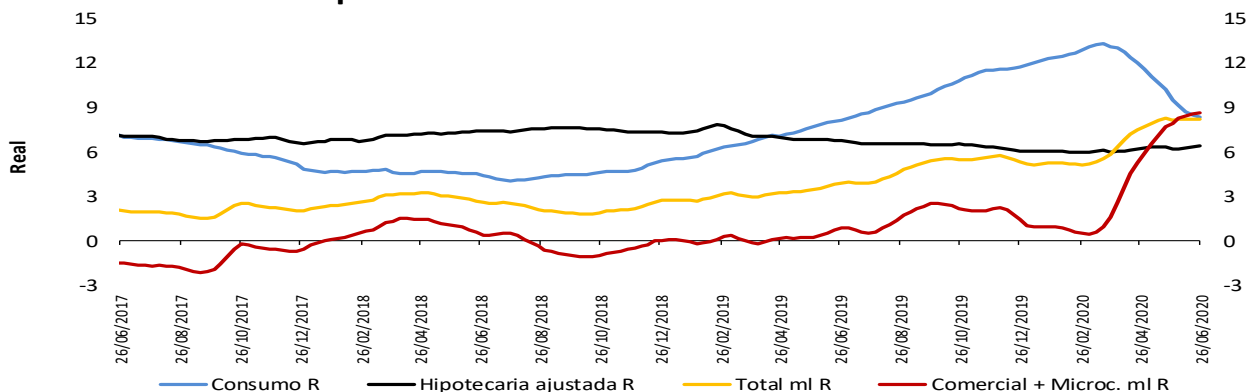

* IPC sin alimentos BR. Información provisional.

La canasta de alimentos de la metodología BR incluye las comidas fuera del hogar. Por tanto, la definición de IPC sin alimentos aquí presentada excluye alimentos y comidas fuera del hogar.

Fuentes: Banco de la República y Formato 281 de la Superintendencia Financiera de Colombia.

Variación % anual nominal (N) y real (R) de la cartera en moneda nacional y total - Promedio móvil de 4 semanas

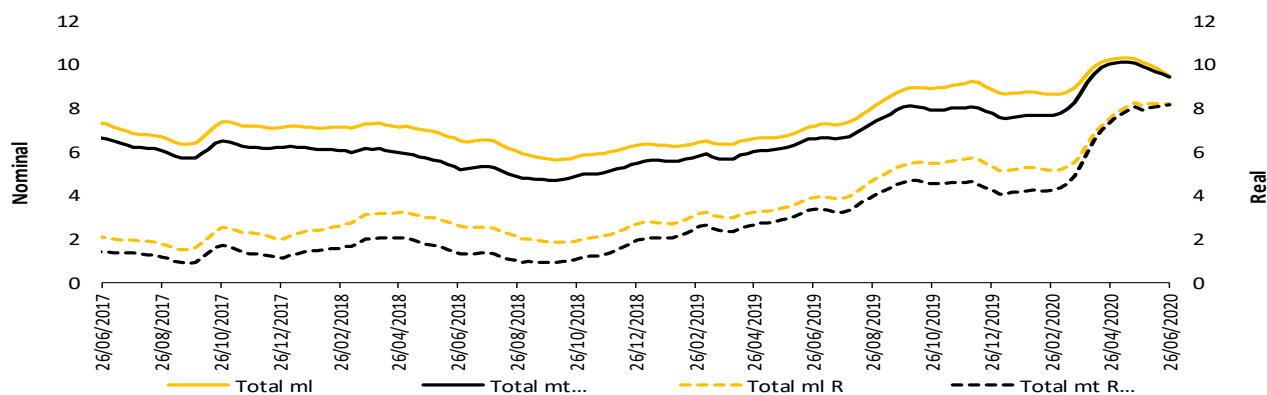

* IPC sin alimentos BR. Información provisional.

La canasta de alimentos de la metodología BR incluye las comidas fuera del hogar. Por tanto, la definición de IPC sin alimentos aquí presentada excluye alimentos y comidas fuera del hogar.

La cartera en moneda extranjera se ajustó por tasa de cambio.

Fuentes: Banco de la República y Formato 281 de la Superintendencia Financiera de Colombia.

5. Margen de intermediación del sistema financiero

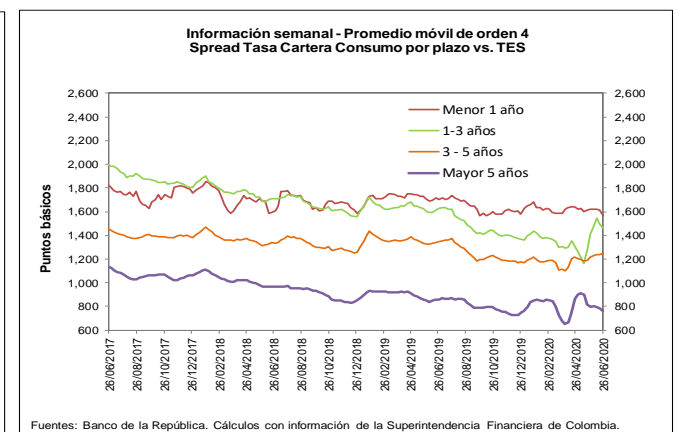
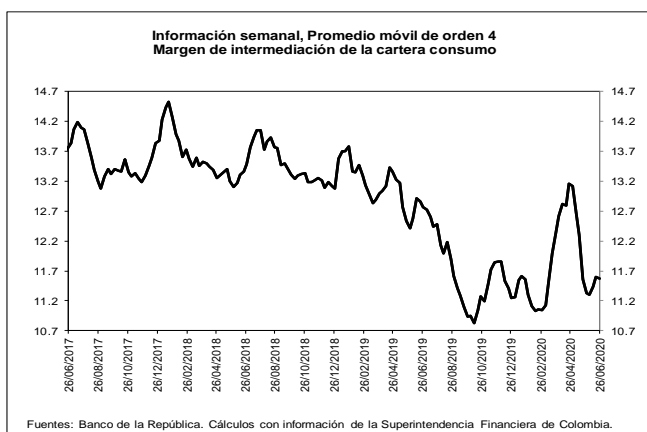
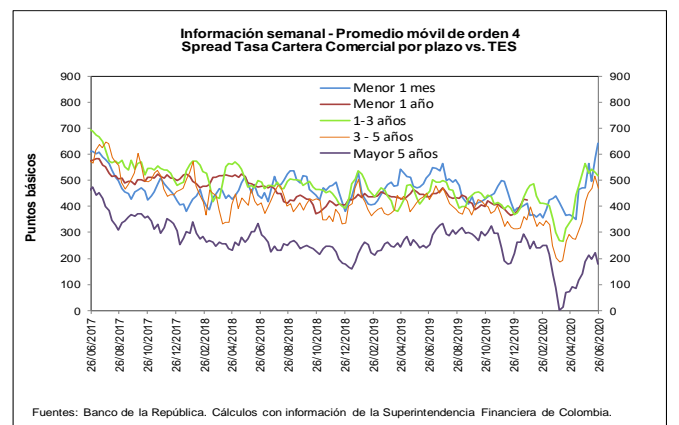
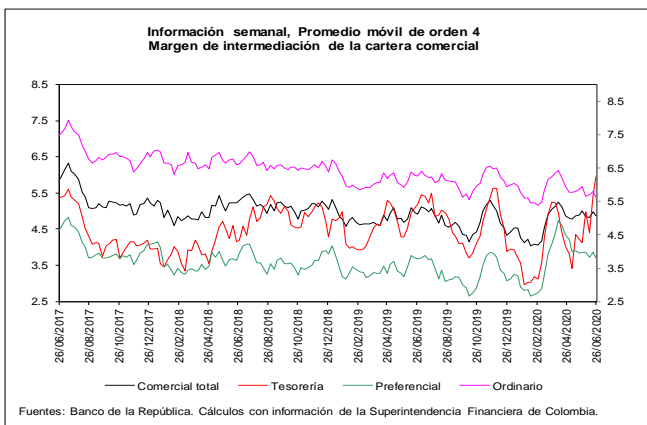
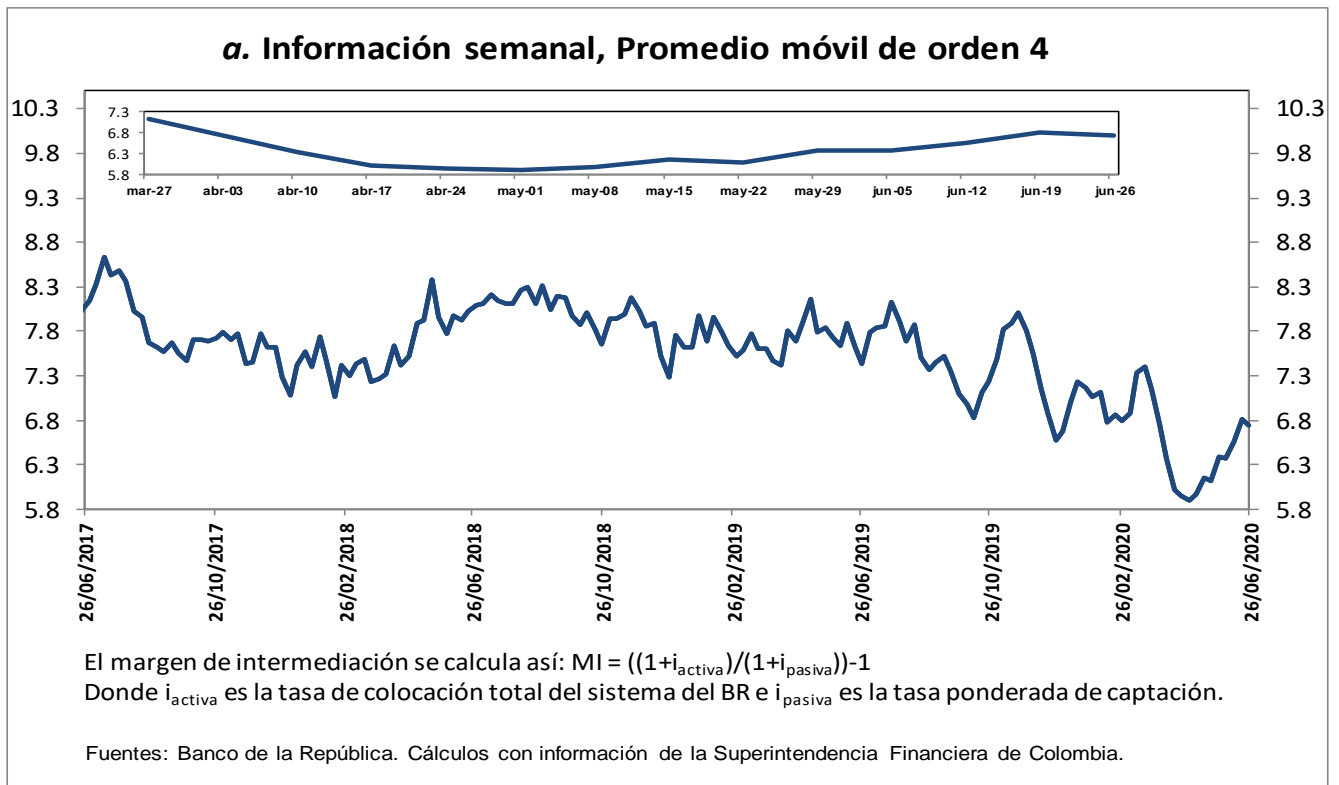

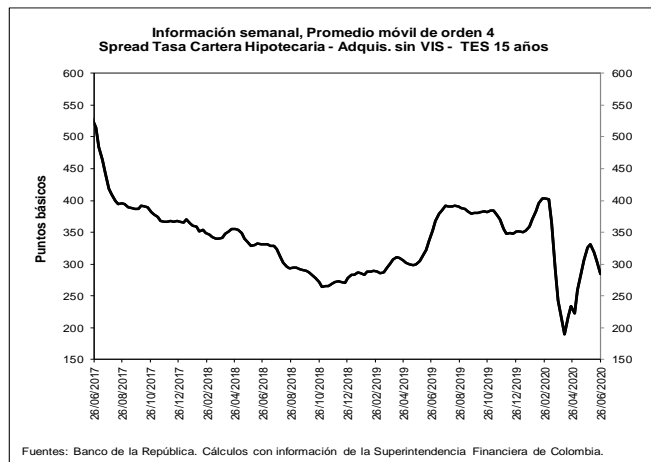
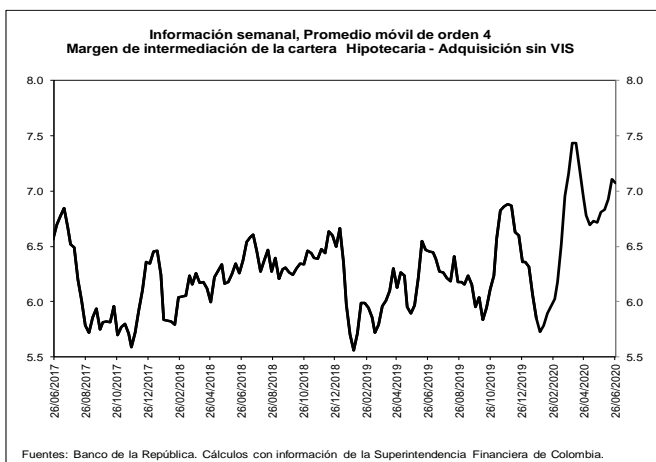

b. Spreads Tasa Cartera Comercial y Consumo por plazo vs. TES (Información semanal - Promedio móvil de orden 4)

	Fecha		Variación (pb)				
	26-jun-20		1 semana	4 semanas	13 semanas	año corrido	año completo
Spread: tasa de interés cartera - tasa TES (puntos básicos)							
Comercial							
Menor a 1 mes	641.4		55.62	168.77	200.72	247.76	118.58
Menor 1 año	495.6		8.49	(8.13)	141.89	115.40	58.97
De 1 - 3 años	518.0		(11.20)	(45.07)	218.67	142.32	60.24
De 3 - 5 años	471.1		(45.33)	50.07	269.93	156.62	43.87
Mayor 5 años	179.5		(43.49)	(9.91)	91.40	(82.02)	(75.18)
Consumo							
Menor 1 año	1,568.3		(45.63)	(53.50)	(17.75)	(59.95)	(135.29)
De 1 - 3 años	1,453.9		(44.47)	47.33	149.89	93.63	(171.30)
De 3 - 5 años	1,254.4		18.43	40.65	142.57	83.57	(93.55)
Mayor 5 años	759.7		(21.59)	(37.62)	81.09	(1.00)	(101.24)
Vivienda							
Mayor 15 años	284.4		(19.93)	(41.80)	42.27	(67.26)	(67.98)
Memo Item (Información semanal - Promedio móvil de orden 4)							
		Monto semanal	Variación (pb)				
		mm de pesos	1 semana	4 semanas	13 semanas	año corrido	año completo
Tasas Comercial (%)							
Menor a 1 mes	9.2	33	52.07	154.44	74.39	128.46	2.08
Menor 1 año	7.8	913	(0.38)	(47.76)	(30.25)	(44.83)	(89.83)
De 1 - 3 años	8.5	611	(17.32)	(80.86)	1.84	(13.80)	(79.11)
De 3 - 5 años	9.0	126	(43.64)	23.66	61.01	48.29	(50.86)
Mayor 5 años	8.3	226	(28.71)	4.37	(19.68)	(71.76)	(65.12)
Tasas Consumo (%)							
Menor 1 año	18.5	7	(54.50)	(93.13)	(189.89)	(220.18)	(284.08)
De 1 - 3 años	17.8	67	(50.58)	11.54	(66.93)	(62.48)	(310.65)
De 3 - 5 años	16.8	149	20.13	14.25	(66.36)	(24.76)	(188.28)
Mayor 5 años	14.1	512	(6.81)	(23.33)	(29.99)	9.26	(91.18)
Tasas Vivienda (%)							
Mayor 15 años	10.4	165	(1.44)	(5.29)	(5.47)	(4.67)	(12.38)
Tasas Tes (%)							
Menor a 1 mes	2.8	n.a	(3.55)	(14.33)	(126.33)	(119.30)	(116.50)
Menor a 1 año	2.8	n.a	(8.87)	(39.64)	(172.14)	(160.23)	(148.79)
De 1 a 3 años	3.3	n.a	(6.12)	(35.79)	(216.82)	(156.11)	(139.35)
De 3 a 5 años	4.3	n.a	1.70	(26.40)	(208.93)	(108.33)	(94.73)
Mayor a 5 años	6.5	n.a	14.78	14.29	(111.08)	10.26	10.06
Mayor a 15 años	7.5	n.a	18.49	36.51	(47.74)	62.59	55.60

Fuentes: Banco de la República. Cálculos con información de la Superintendencia Financiera de Colombia.

6. Inversiones

a. Inversiones Netas de los Establecimientos de Crédito 1/ (Miles de millones de pesos y porcentajes)

(Miles de millones de pesos)	Saldo a 26/06/2020	VARIACIONES									
		SEMANAL		ÚLTIMAS 4 SEMANAS		ÚLTIMAS 13 SEMANAS		AÑO CORRIDO		ANUAL	
		ABS	%	ABS	%	ABS	%	ABS	%	ABS	%
A. Moneda Legal	115,990	-4	0.0	-5,436	-4.5	11,090	10.6	16,041	16.0	16,110	16.1
B. Moneda Extranjera	46,956	96	0.2	755	1.6	3,093	7.1	8,821	23.1	11,802	33.6
C. TOTAL (A+B=C)	162,946	93	0.1	-4,681	-2.8	14,183	9.5	24,862	18.0	27,912	20.7
ITEM DE MEMORANDO											
Moneda Extranjera - En millones US\$ 2/	12,492	-60	-0.5	68	0.6	1,642	15.1	801	6.9	1,526	13.9
TASA REPRESENTATIVA DE MERCADO	3,759	26	0.7	40	1.1	-284	-7.0	497	15.2	553	17.3

b. Inversiones de los Establecimientos de Crédito en ML 1/

(Miles de millones de pesos)	Saldo a 26/06/2020	VARIACIONES									
		SEMANAL		ÚLTIMAS 4 SEMANAS		ÚLTIMAS 13 SEMANAS		AÑO CORRIDO		ANUAL	
		ABS	%	ABS	%	ABS	%	ABS	%	ABS	%
INVERSIONES NETAS	115,990	-4	0.0	-5,436	-4.5	11,090	10.6	16,041	16.0	16,110	16.1
A. Establecimientos de crédito	115,990	-4	0.0	-5,436	-4.5	11,090	10.6	16,041	16.0	16,110	16.1
Inversiones Brutas	116,109	-4	0.0	-5,436	-4.5	11,098	10.6	16,044	16.0	16,112	16.1
a) Títulos de deuda:	84,582	27	0.0	-6,158	-6.8	9,880	13.2	14,485	20.7	12,124	16.7
Título de Tesorería - TES	61,092	118	0.2	-6,618	-9.8	4,445	7.8	7,468	13.9	4,042	7.1
Otros Títulos de deuda pública	12,890	-12	-0.1	450	3.6	7,795	153.0	7,656	146.3	8,109	169.6
Otros emisores Nacionales	10,542	-79	-0.7	-27	-0.3	-2,399	-18.5	-674	-6.0	-61	-0.6
Emisores Extranjeros	58	0	-0.3	38	184.1	39	198.1	35	151.3	35	149.4
b) Instrumentos de patrimonio	5,463	-94	-1.7	436	8.7	777	16.6	721	15.2	1,129	26.1
c) Otras inversiones 2/	26,065	63	0.2	285	1.1	441	1.7	838	3.3	2,859	12.3
Deterioro	119	0	-0.1	0	0.1	8	6.9	3	3.0	3	2.4

c. Inversiones de los Establecimientos de Crédito en ME 1/

(Miles de millones de pesos)	Saldo a 26/06/2020	VARIACIONES									
		SEMANAL		ÚLTIMAS 4 SEMANAS		ÚLTIMAS 13 SEMANAS		AÑO CORRIDO		ANUAL	
		ABS	%	ABS	%	ABS	%	ABS	%	ABS	%
INVERSIONES NETAS	46,956	96	0.2	755	1.6	3,093	7.1	8,821	23.1	11,802	33.6
A. Establecimientos de crédito	46,956	96	0.2	755	1.6	3,093	7.1	8,821	23.1	11,802	33.6
Inversiones Brutas	46,956	96	0.2	755	1.6	3,093	7.1	8,821	23.1	11,802	33.6
a) Títulos de deuda:	4,077	-40	-1.0	496	13.8	2,611	178.1	2,921	252.8	2,725	201.5
Título de Tesorería - TES	0	0	--	0	--	0	--	0	--	-68	--
Otros Títulos de deuda pública	918	1	0.1	-34	-3.6	-1	-0.1	523	132.1	508	123.8
Otros emisores Nacionales	161	1	0.4	-17	-9.4	-80	-33.2	-57	-26.3	9	5.7
Emisores Extranjeros	2,997	-42	-1.4	547	22.3	2,692	883.1	2,456	454.0	2,276	315.4
b) Instrumentos de patrimonio	69	0	-0.7	0	0.2	-3	-4.1	-10	-12.3	-17	-19.8
c) Otras inversiones 2/	42,810	137	0.3	259	0.6	485	1.1	5,909	16.0	9,095	27.0
Deterioro	0	0	0.7	0	1.1	0	-7.0	0	15.2	0	17.3

1/ No incluye FDN

2/ Incluye inversiones en subsidiarias y filiales, en asociadas, en negocios y operaciones conjuntas y en derechos fiduciarios. Incluye ajustes por reclasificación entre monedas nacional y extranjera.

Fuentes: Formato 281 de la Superintendencia Financiera de Colombia y cálculos Banco de la República.

8. Activos externos netos y el mercado cambiario

a. Reservas Internacionales

RESERVAS INTERNACIONALES ^{1/}
(Millones de dólares)

Concepto	2019	2020		
	Acum Año dic 31	Acum Año jun 30	Acum Año** jul 3	Acum mes** jul 3
SALDO				
I. Reservas Internacionales Brutas *	53,174	56,588	56,687	
II. Pasivos de Corto Plazo	7	4	6	
III. Reservas Internacionales Netas (I-II) *	53,167	56,584	56,681	
VARIACION				
I. Reservas Internacionales Brutas	4,773	3,414	3,512	98
Pasivos de Corto Plazo	-2	-3	-1	1
II. Reservas Internacionales Netas	4,774	3,417	3,514	97
Causaciones y Valuaciones	894	269	-60	-329
Pasivos con Residentes	-96	-0	0	0
Opciones call por ejercer	0	0	0	0
MEMO - ITEM				
Saldo Reservas internacionales brutas sin FLAR *	52,654	56,049	56,148	
Causaciones, Valuaciones y Provisiones (deterioro)	457	726	397	
Pasivos con Residentes	0	0	0	
Opciones call por ejercer	0	0	0	

* Para efectos de reporte al FMI se excluyen los aportes al Fondo Latinoamericano de Reservas FLAR del saldo de reservas internacionales, sin embargo, en la información contable del Banco de la República los aportes al FLAR continúan formando parte de los activos de reservas.

** Cifras provisionales.

1/ A partir del 4 de junio de 2019 los recursos en dólares del Gobierno en el Banco de la República se registran en cuentas diferentes a las de las reservas internacionales, y a partir del 17 de diciembre de 2019, la totalidad de los recursos en moneda extranjera del Gobierno en el Banco de la República se contabilizan por fuera del balance del Banco, por tanto no hacen parte de las reservas internacionales.

El 4 de mayo de 2020 el Banco de la República aumentó las reservas internacionales mediante la compra directa de USD 2.000 millones al Gobierno Nacional.

Fuente: Banco de la República

10. Mercados Financieros

a. Evolución durante la semana

Durante la semana la percepción del riesgo medida a través del VIX bajó 20,3% pasando de 34,73 a 27,68. Los precios del petróleo subieron: la referencia WTI aumentó 5,61% al pasar de USD 38,49 a USD 40,65 y el Brent aumentó 4,34%, pasando de USD 41,02 a USD 42,80.

Mundo:

- La Organización Internacional del Trabajo (OIT) afirmó que “el panorama del mercado laboral mundial en la segunda mitad de 2020 es altamente incierto”. La OIT indicó que en el 2T20 se perdieron 14% de horas laborales por la pandemia, equivalente a 400 millones de empleos de tiempo completo. Para el 4T20, la OIT estima que se perderá 4.9% de las horas laborales o 340 millones de empleos.

Estados Unidos:

- El índice de confianza del consumidor (obs: 98,1; esp: 86,6; ant: 91,5) presentó el mayor incremento desde mayo de 2011.
- La tasa de desempleo de junio (obs: 11,1%; esp: 12,5%; ant: 13,3%) se ubicó por debajo del dato anterior y de lo esperado por el mercado. Por su parte, las peticiones iniciales de desempleo (obs: 1.427k; esp: 1.350k; ant: 1.480k) se ubicaron por debajo del dato anterior, pero por encima de lo esperado por los analistas. Por último, las nóminas no agrícolas (obs: 4.800k, esp: 3.230k, ant: 2.509k) aumentaron en junio más de lo observado en mayo y de lo anticipado por el mercado.

Asia:

- El Gobierno de China aprobó la ley de seguridad nacional para Hong Kong, lo cual aumentó la presión sobre las relaciones entre EE.UU. y China. Al respecto, el consejero económico de la Casa Blanca, Larry Kudlow, dijo que están muy descontentos con China y que piensan imponer restricciones a sus exportaciones.
- En China, el PMI compuesto de junio aumentó de 54.5 a 55.7. Eso se debe a que el PMI servicios aumentó de 55 a 58.4, muy por encima del 53.2 esperado por el mercado y el PMI manufacturero también aumentó en la jornada previa.
- En Japón, la tasa de desempleo de mayo (obs: 2,9%; esp: 2,8%; ant: 2,6%) se ubicó por encima del dato anterior y de lo esperado por el mercado.
- La producción industrial de mayo (obs: -25,9%; esp: -15,0%; ant: -23,1%) en Japón también decepcionó al mercado al ubicarse por debajo de la cifra anterior y de lo proyectado por los analistas.

Europa:

- La inflación de junio (obs: 0,3% a/a; esp: 0,2% a/a; ant: 0,1% m/m) de la Eurozona sorprendió al alza al ubicarse por encima de lo observado el mes anterior y de lo anticipado por el mercado. Por el contrario, la inflación núcleo (obs: 0,8% a/a; esp: 0,8% a/a; ant: 0,9% a/a) se ubicó por debajo del dato anterior, pero en línea con el mercado.
- El PMI de servicios de la Eurozona presentó un incremento con respecto al mes anterior (47,3) y se ubicó en 48,3, por encima de las expectativas del mercado (47,3). El PMI compuesto también mostró una recuperación en junio y tuvo una lectura de 48,5.
- La lectura final del PIB del 1T20 del Reino Unido se ubicó en -1.7% a/a, ubicándose por debajo de la lectura previa (-1,6%). El consumo tuvo una caída mayor a la esperada en el primer trimestre de 2020 (obs: -2.9%; esp: -1,7%). De igual manera, el sector externo se vio fuertemente afectado por el Covid-19 y contribuyó negativamente al crecimiento británico.
- Los legisladores alemanes pusieron fin al enfrentamiento legal sobre la compra de bonos del Banco Central Europeo (BCE), respaldando los diferentes programas del BCE.

América:

- Entró en vigencia el renovado pacto comercial entre Canadá, EE.UU. y México, el cual busca fortalecer el comercio en Norteamérica, aunque ya se han presentado desacuerdos. El Gobierno de Trump está amenazando a Canadá con nuevos aranceles al aluminio y una líder laboral mexicana ha sido encarcelada, lo que subraya las preocupaciones sobre las reformas laborales cruciales en México.
- En Perú, el índice de precios al consumidor registró en junio su primera caída mensual en un año, debido principalmente a una contracción de los precios de alimentos, en medio del reinicio gradual de la economía tras la paralización ocasionada por el coronavirus. Perú anotó una inflación de 1,9% en 2019, menor a 2,16% de inflación registrado en 2018.
- En un seminario de IIF, el vicegovernador del Banco de México afirmó que la entidad aún tiene espacio para reducir las tasas de interés; sin embargo, el funcionario resaltó que esto es algo que debe hacerse con mucho cuidado y reiteró que confía en la fortaleza del sistema financiero.
- El empleo informal aumentó 4,1 p.p. en México durante mayo frente a lo observado en abril para alcanzar 51,8% de la población económicamente activa. Según el INEGI, la pandemia destruyó 12 millones de empleos formales e informales y el aumento del empleo informal llevó a 22,6 millones de personas a emplearse sin contrato ni prestaciones legales.
- En Colombia, la JDBR tomó la decisión de bajar las tasas de interés en 25 p.b, de esta manera la TPM se ubica en 2,5%, se constituye un nuevo mínimo histórico.
- En Colombia, la tasa de desempleo para el mes de mayo se ubicó en 21,4%, la más alta registrada por el Dane hasta la fecha y superior al mismo mes de 2019 cuando fue 10,5%.

- En Colombia, las exportaciones volvieron a crecer en mayo después de tres meses cayendo y se ubicaron en USD 2.2 mm (FOB), lo que representa una disminución de 40.3% con respecto al mismo mes de 2019, en el periodo enero-mayo las exportaciones registraron una disminución de 25% (y/y). El resultado se explicó principalmente por la caída de 56.7% en las exportaciones del grupo de Combustibles y productos de las industrias extractivas, en mayo las exportaciones de petróleo crudo presentaron una caída de 3.5% y/y.
- En Argentina, la actividad económica en abril se contrajo 17,5% con respecto al mismo mes del año pasado, impactada principalmente por las restricciones impuestas por la pandemia.
- En Canadá, frente a marzo, la economía se contrajo 11,6%, presentando así un descenso récord, aunque menor que el previsto por los analistas (13%).
- En Brasil, se perdieron 331 mil empleos netos en mayo, menos que lo esperado por el mercado (-900 mil). Por su parte, la tasa de desempleo (obs: 12,9%; esp: 13,1%; ant; 12,6%) para el mismo mes fue levemente menor a la esperada por los analistas.
- En Chile, durante el trimestre a mayo, la tasa de desempleo aumentó a 11,2% siendo el nivel más alto en una década. Por su parte, el Índice de Producción Manufacturera cayó 13,3% en mayo.
- En Chile, el Imacec profundizó la caída en mayo, respondiendo a las medidas adoptadas por la emergencia sanitaria del coronavirus.

b. Tasas de interés de Bancos Centrales

	Tasa de interés vigente			
	Actual (a) 03 de julio	Semana anterior 26 de junio	4 sem atrás 03 de junio	Un año atrás
Estados Unidos	0 - 0.25	0 - 0.25	0 - 0.25	2.25 - 2.5
Zona Euro	0.00	0.00	0.00	0.00
Japón	-0.10	-0.10	-0.10	-0.10
Reino Unido	0.10	0.10	0.10	0.75
Canadá	0.25	0.25	0.25	1.75
Brasil	2.25	2.25	3.00	6.50
México	5.00	5.00	5.50	8.25
Colombia ↓	2.50	2.75	2.75	4.25
Chile	0.50	0.50	0.50	2.50
Argentina*	38.00	38.00	38.00	60.80
Perú	0.25	0.25	0.25	2.75
Australia	0.25	0.25	0.25	1.00
Nueva Zelanda	0.25	0.25	0.25	1.50
Malasia	2.00	2.00	2.00	3.00
Sudáfrica	3.75	3.75	3.75	6.75
Turquía	8.25	8.25	8.25	24.00
India	4.00	4.00	4.00	5.75
Rusia	4.50	4.50	5.50	7.50
China	4.35	4.35	4.35	4.35
Suiza	-1.25 - -0.25	-1.25 - -0.25	-1.25 - -0.25	-1.25 - -0.25
Indonesia	4.25	4.25	4.50	6.00
Noruega	0.00	0.00	0.00	1.25

*El BCRA anunció el 28/09/2018 que el crecimiento de la base monetaria será nulo hasta junio del 2019. Por tanto, esta tasa es calculada diariamente como el promedio de las tasas negociadas de las LELIQ con las entidades financieras.

c. Inflación observada y expectativas de inflación

	Tasa actual y meta de inflación			Encuesta de expectativas de inflación anual a diciembre del 2020			
	03 de julio			BLOOMBERG		BANCOS CENTRALES	
	Inflación (b)	Tasa de interés real [(1+a)/(1+b)]-1	Meta de Inflación 2020	Fecha de la encuesta	Resultado	Fecha realización de la encuesta	Resultado
Estados Unidos (may)	0.1	0.15	2.00	3/07/2020	0.80	-	-
Zona Euro (jun)	0.3	-0.30	2.00	3/07/2020	0.40	abr-20	0.40
Japón (may)	0.1	-0.20	2.00	3/07/2020	-0.10	-	-
Reino Unido (may)	0.5	-0.40	2.00	3/07/2020	0.90	may-20	2.90
Canadá (may)	-0.4	0.65	1,00 - 3,00	3/07/2020	0.60	-	-
Brasil (may)	1.88	0.36	2,75 - 5,75	3/07/2020	2.50	jul-20	1.63
México (may)	2.84	2.10	3.00	3/07/2020	3.00	jun-20	3.34
Colombia (jun) ↓	2.19	0.30	2,00 - 4,00	3/07/2020	3.00	jun-20	2.20
Chile (may)	2.75	-2.19	2,00 - 4,00	3/07/2020	3.00	jun-20	2.40
Argentina (may)	43.4	-3.77	12,00- 17,00	3/07/2020	45.00	jun-20	40.70
Perú (jun) ↓	1.6	-1.33	1,00 - 3,00	3/07/2020	1.65	jun-20	1.50
Australia (mar)	2.2	-1.91	2,00 - 3,00	3/07/2020	0.70	jun-20	3.30
Nueva Zelanda (mar)	2.5	-2.20	1,00 - 3,00	3/07/2020	1.50	jun-20	0.74
Malasia (may)	-2.9	5.05	-	3/07/2020	-0.50	-	-
Sudáfrica (abr)	3	0.73	3,00 - 6,00	3/07/2020	3.40	mar-20	4.80
Turquía (jun) ↑	12.62	-3.88	3,00 - 7,00	3/07/2020	10.60	may-20	9.50
India (mar)	5.84	-1.74	2,00 - 6,00	-	-	-	-
Rusia (may)	3	1.46	4.00	3/07/2020	3.30	-	-
China (may)	2.4	1.90	3.00	3/07/2020	2.80	-	-
Irlanda (may)	-0.5	0.50	2.00	3/07/2020	0.00	-	-
Portugal (jun)	0.2	-0.20	2.00	-	-	-	-
Grecia (may)	-1.1	1.11	2.00	-	-	-	-
Suiza (jun) =	-1.3	1.06	2.00	-	-	-	-
Indonesia (jun) ↓	1.96	2.25	2,50 - 4,50	3/07/2020	2.60	abr-20	3.08
Noruega (may)	1.3	-1.28	2.00	3/07/2020	1.20	-	-

d. Tasas de los mercados monetarios internacionales

	Plazo	Tasa actual (a)	Semana anterior (b)	4 sem atrás	30 de diciembre de 2019	Un año atrás	Variación p.b. última semana (a-b)
		03 de julio	26 de junio				
FEDERAL FUND	1 Día	0.09	0.08	0.06	1.55	2.41	1.0
LIBOR	1Día	0.08	0.07	0.06	1.53	2.36	1.2
LIBOR	1 Semana	0.11	0.11	0.09	1.60	2.40	0.2
LIBOR	1 Mes	0.16	0.18	0.17	1.78	2.36	-1.6
LIBOR	3 Meses	0.28	0.31	0.33	1.91	2.29	-3.2
EUR LIBOR	1 Día	-0.56	-0.56	-0.56	-0.57	-0.47	0.1
EUR LIBOR	1 Semana	-0.53	-0.52	-0.53	-0.54	-0.44	-0.9
EUR LIBOR	1 Mes	-0.50	-0.48	-0.47	-0.51	-0.43	-1.6
EUR LIBOR	3 Meses	-0.42	-0.39	-0.36	-0.42	-0.39	-3.1

Fuente: Bloomberg

Federal fund rate: Tasa interbancaria overnight a la cual los bancos miembros de sistema de la Reserva Federal de los Estados Unidos se prestan el exceso de reservas sin exigir garantía como contrapartida.

Libor: Tasa de interés interbancaria que se aplica en el mercado de capitales de Londres. Esta tasa se construye a partir de las cotizaciones (punta de oferta) que presentan los bancos con mejor calidad crediticia a las 11:00 a.m. hora en Londres, para los diferentes plazos. En el documento se presenta la tasa de referencia para transacciones en dólares. EUR libor: Tasa de interés interbancaria para las transacciones en Euros que se aplica en el mercado de capitales de Londres. Esta tasa se construye a partir de las cotizaciones (punta de oferta) que presentan los bancos con mejor calidad crediticia a las 11:00 a.m. hora en Londres, para los diferentes plazos.

e. Bonos del tesoro americano

BONOS DEL TESORO AMERICANO ^{1/}	Tasa actual (a)	Semana anterior (b)	4 sem atrás	30 de diciembre de 2019	Un año atrás	Variación p.b. última semana (a-b)
	03 de julio	26 de junio				
0.25	0.14	0.14	0.15	1.52	2.20	0.00
0.5	0.16	0.16	0.17	1.59	2.08	-0.90
2	0.15	0.17	0.19	1.57	1.76	-1.3
5	0.30	0.30	0.37	1.67	1.73	-0.6
10	0.67	0.64	0.75	1.88	1.95	2.8
30	1.43	1.37	1.53	2.33	2.47	5.8

^{1/} Bonos genéricos de Bloomberg

Fuente: Bloomberg

f. Spread de deuda soberana*

EMBI (Emerging Market Bond Index) ^{1/}	Spread actual (a)	Semana anterior (b)	4 sem atrás	30 de diciembre de 2019	Un año atrás	Variación última semana (a-b)	Variación porcentual última semana (a/b)-1
	03 de julio	26 de junio	03 de junio				
Plus soberanos	430	442	420	302	400	-11	-2.6%
Colombia	278	303	269	169	178	-25	-8.3%
Argentina	2544	2546	2477	1772	793	-2	-0.1%
Brasil	359	379	347	218	232	-20	-5.3%
México	512	534	496	297	326	-22	-4.1%
Perú	178	183	173	112	122	-5	-2.7%
Venezuela	26323	29315	26355	15194	8873	-2992	-10.2%
Turquía	572	595	411	411	463	-23	-3.9%
Sudáfrica	494	504	494	302	268	-10	-2.0%

^{1/} Bonos genéricos de Bloomberg

Fuente: Bloomberg

EMBI plus: Emerging Markets Bond Index – Embi + - es un índice creado por JP Morgan que mide los retornos totales de los instrumentos de deuda externa de los países emergentes, incluyendo bonos Brady en dólares y en otras monedas, préstamos, Eurobonos e instrumentos de deuda local denominados en dólares. Este indicador está concentrado en instrumentos de las tres principales economías de Latinoamérica (Brasil, México y Argentina) con una ponderación de 68%, dejando el resto para los otros países Latinoamericanos. Para el desarrollo de este informe, se considera el spread de dicho portafolio EMBI, sobre la curva cero cupón de los treasuries. EMBI plus país: Emerging Markets Bond Index (Embi +) calculado bajo los mismos criterios del EMBI PLUS considerando únicamente los títulos del respectivo país. Para el desarrollo de este informe, se considera el spread de dicho portafolio EMBI, sobre la curva cero cupón de los treasuries

*A partir del 01/10/2018 los tickers de Bloomberg de Colombia, México, Brasil, Argentina y Perú corresponden a ELI GCOL index, ELI GMXN index y ELI GBRL index, ELI GARL index y ELI GPER index, respectivamente

g. TED (Libor 3 Meses – T-bills 3 Meses)*

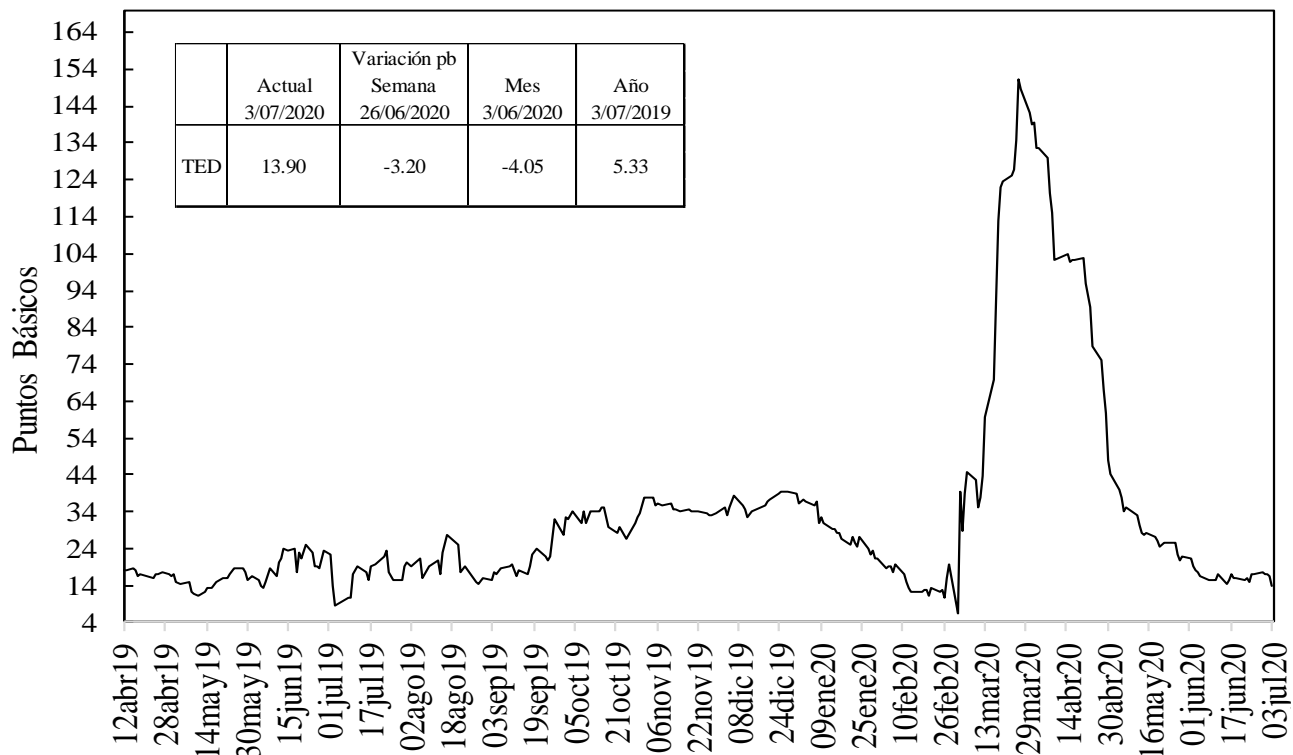

Fuente: Bloomberg, DOAM.

h. Embi plus, embi Colombia, CDS, coeficientes de aversión al riesgo y yankees*

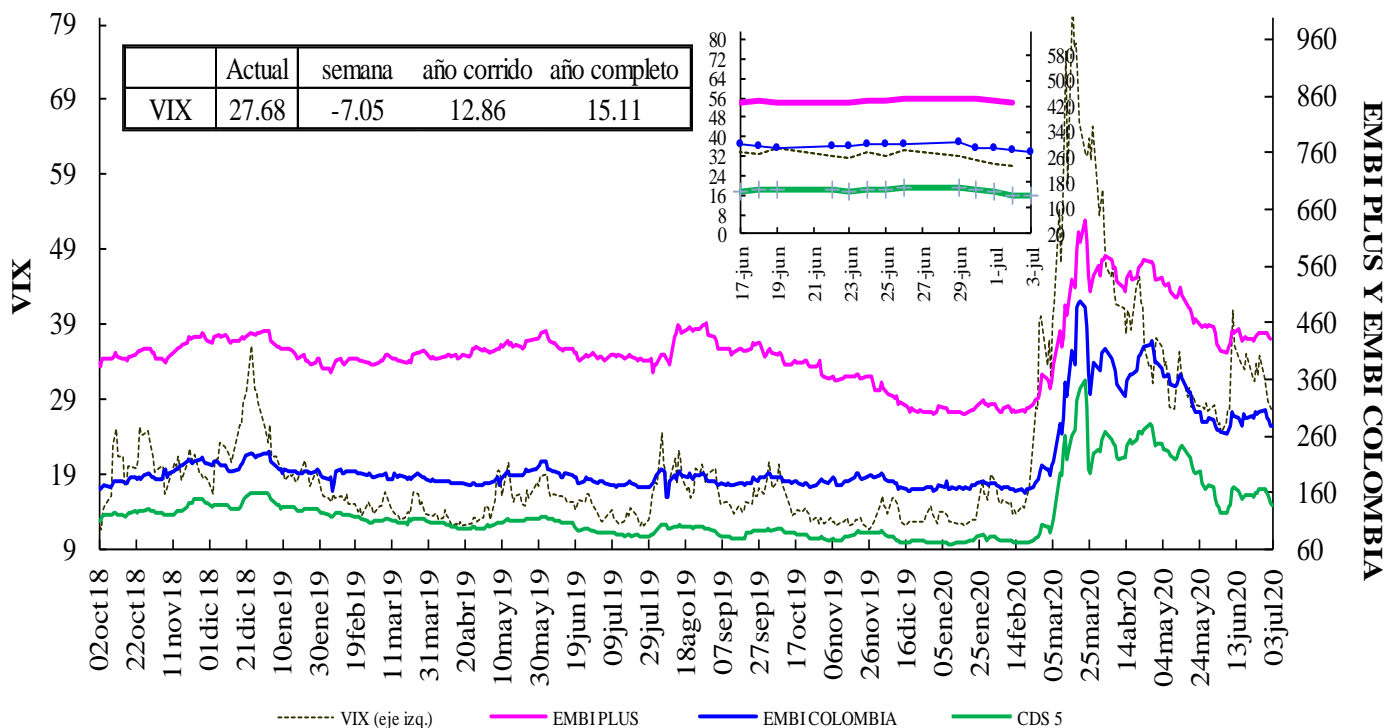

VIX: Índice de volatilidad del "Chicago Board Options Exchange SPX", que refleja la volatilidad implícita en las opciones sobre las acciones que componen el S&P 500. Se utiliza como un indicador que mide la aversión al riesgo de los inversionistas, la variación se presenta en términos absolutos.

*El ticker del EMBI de Colombia en Bloomberg corresponde a ELI GCOL index.

EMBI-CDS 1-CDS 10-CDS 5

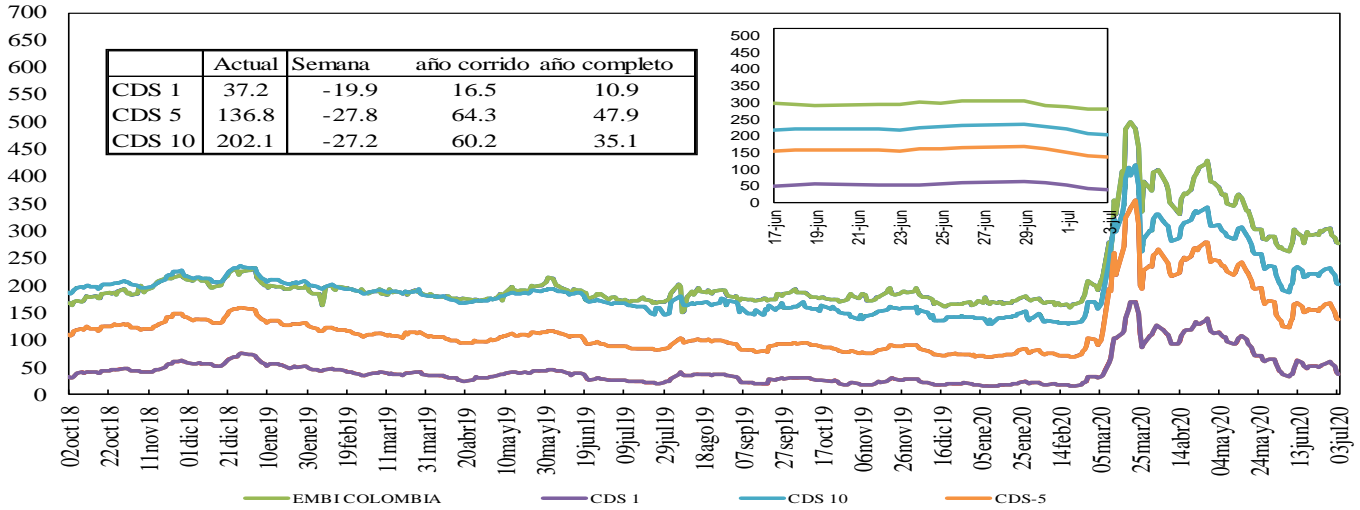

Fuente: Bloomberg, DOAM.

Credit Default Swap América Latina-5 años

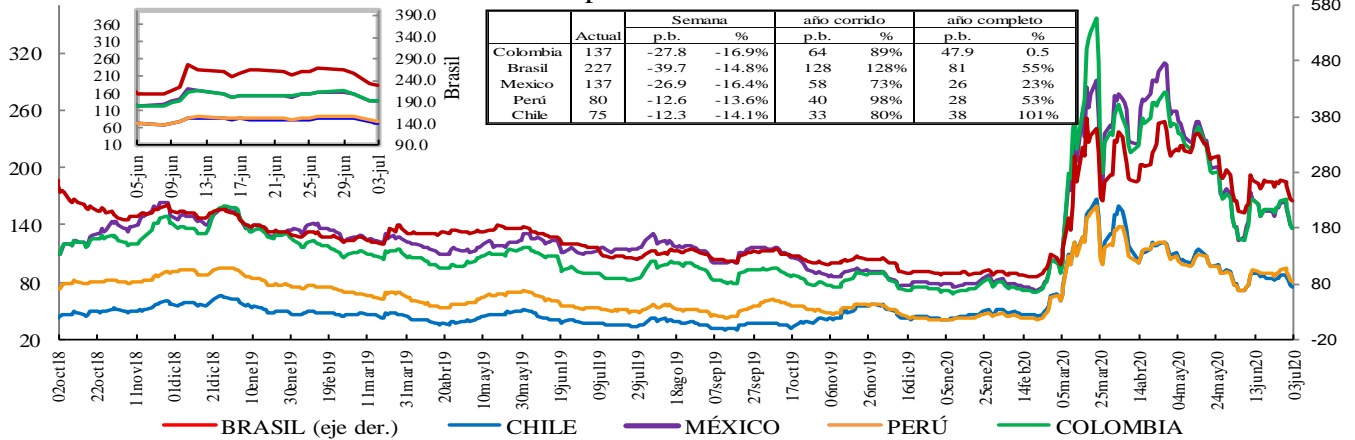

*En la gráfica que muestra el zoom, el eje de la derecha corresponde al eje de Brasil.

Fuente: Bloomberg, DOAM.

Credit Default Swap otros países - 5 años

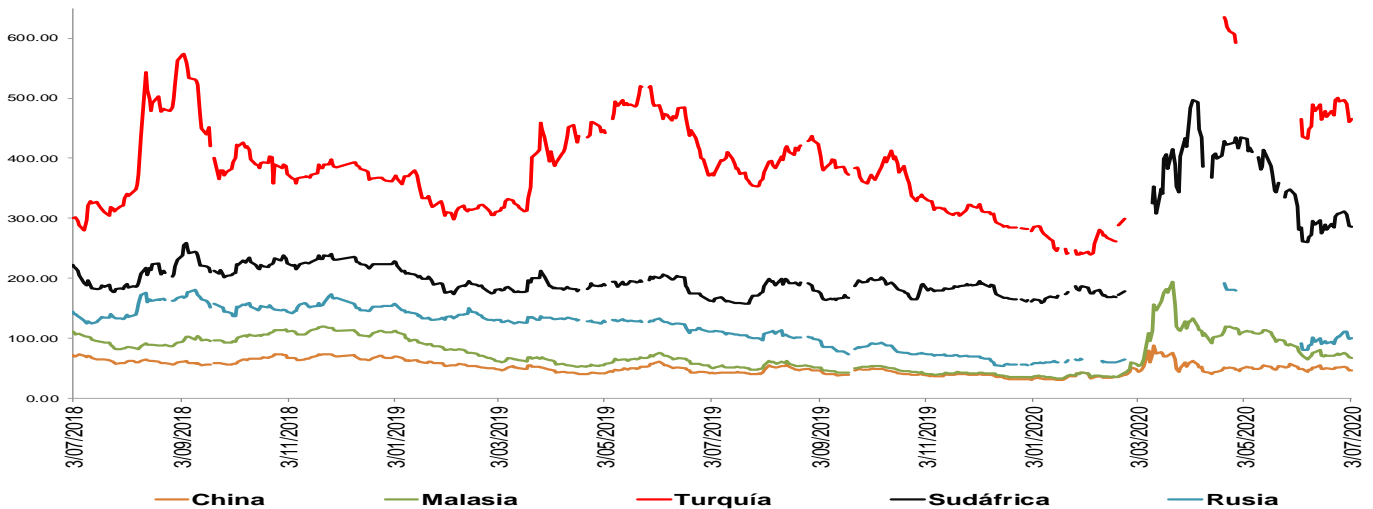

*El ticker del EMBI de Colombia en Bloomberg corresponde a ELI GCOL index.

Un Credit Default Swap (CDS) es un instrumento financiero por medio del cual se negocia el riesgo crediticio de un bono. El tenedor paga una prima (puntos básicos sobre el valor nominal del bono) a la entidad que ofrece el CDS a cambio de que esta responda por un valor nominal en caso que el emisor haga default. La valoración de un CDS se hace en puntos básicos sobre el valor nominal del bono y tiene una relación directa con el nivel de aversión al riesgo de los inversionistas. Es decir, entre mas alta sea la probabilidad de default, mayor será el valor del CDS y viceversa.

**Los datos de CDS para Turquía y Rusia están disponibles hasta el 13 de marzo del 2020. Por disponibilidad de los datos la serie se retoma desde el 20/04/2020. Para Sudáfrica los datos están disponibles hasta el 25 de Febrero del 2020 y la serie se retoma desde el 10 de Marzo del 2020

i. Índices Accionarios

País	Índices accionarios	Nivel actual 03 de julio	Diferencia			
			Semanal 26 de junio	4 sem atrás 03 de junio	30 de diciembre de 2019	Un año atrás
EE UU	DOW JONES	25,827	3.25%	-1.7%	-9.3%	-4.2%
EE UU	S&P500	3,130	4.02%	0.2%	-2.8%	4.5%
EE UU	NASDAQ	10,208	4.62%	5.4%	14.1%	24.9%
Zona Euro	Euro Stoxx 50	3,294	2.82%	0.8%	-12.1%	-7.0%
Alemania	DAX	12,528	3.63%	0.3%	-5.4%	-0.7%
Argentina	MERVAL	39,758	-2.05%	-9.3%	-4.6%	-3.7%
México	MEXBOL	37,950	1.38%	-0.9%	-13.1%	-12.7%
Brasil (Sao Paulo)	IBOV	96,765	3.12%	4.0%	-16.3%	-5.2%
Chile	IPSA	4,202	5.29%	9.6%	-10.0%	-16.9%
Venezuela	IBVC	301,778	-4.25%	-13.0%	234.5%	1481.9%
Perú	IGBVL	16,699	0.39%	2.2%	-18.9%	-19.6%
Colombia	COLCAP	1,125	1.32%	-2.8%	-32.3%	-28.0%
Japón	NKY	22,306	-0.91%	-1.4%	-5.7%	3.1%
China	SHANGAI SE	3,153	5.82%	7.8%	3.7%	4.6%

Fuente: Bloomberg.

j. Comportamiento de tasas de cambio

i) Depreciación de las principales monedas frente al Dólar Americano

TASAS DE CAMBIO Frente al dólar	Tasa Indirecta 03 de julio	Tasa Directa 03 de julio	Depreciación de las diferentes monedas frente al Dólar					
			Semanal 26 de junio	4 semanas atrás	30 de diciembre de 2019	Un año atrás	Dos años atrás	Tres años atrás
Euro	1.1248	0.89	-0.26%	-0.1%	-0.4%	0.3%	3.6%	1.0%
Libra	1.2483	0.80	-1.18%	0.7%	5.0%	0.7%	5.7%	3.7%
AUD	0.6939	1.44	-1.07%	-0.3%	0.8%	1.3%	6.4%	10.4%
NZD	0.6531	1.53	-1.65%	-1.7%	3.0%	2.7%	3.4%	11.7%
CAD	0.7381	1.35	-1.03%	0.4%	3.7%	3.7%	3.1%	4.2%
Yen	0.0093	107.51	0.27%	-1.3%	-1.3%	-0.3%	-2.8%	-5.2%
NOK	0.1055	9.5	-2.30%	0.2%	7.5%	11.0%	16.5%	13.2%

Fuente: Bloomberg.

ii) Depreciación de monedas de países emergentes frente al Dólar Americano (tasas de cierre)

TASA DE CAMBIO Países Emergentes	Tasa actual 03 de julio	Depreciación de las diferentes monedas frente al Dólar					
		Semanal 26 de junio	4 sem atrás 03 de junio	30 de diciembre de 2019	Un año atrás	Dos años atrás	Tres años atrás
Colombia	3,646.24	-2.97%	1.6%	11.3%	13.7%	25.4%	19.5%
Argentina	70.64	0.60%	2.7%	18.0%	68.0%	152.7%	319.8%
Brasil	5.31	-3.11%	4.9%	32.1%	38.8%	36.4%	60.9%
Venezuela*	206,270.37	2.16%	4.74%	350.2%	2989.5%	NA	NA
Perú	3.54	0.34%	4.1%	6.7%	7.6%	7.7%	8.7%
México	22.39	-2.88%	2.8%	18.3%	17.7%	15.0%	22.8%
Chile	802.39	-1.91%	4.1%	6.7%	18.1%	23.5%	21.2%
Turquía	6.86	0.03%	1.8%	15.4%	22.0%	46.9%	92.9%
India	74.64	-1.32%	-1.1%	4.7%	8.3%	8.8%	15.1%
Sudáfrica	17.04	-1.47%	0.7%	20.7%	21.2%	24.6%	29.0%
Malasia	4.29	-0.08%	0.6%	4.4%	3.6%	5.9%	-0.3%

* Venezuela: Con el cambio de denominación de Bolívar Fuerte a Bolívar Soberano, cambió la metodología para el cálculo de la Tasa de Cambio, por tal motivo no es posible realizar el cálculo de la depreciación dos y tres años atrás.

Fuente: Bloomberg, SET FX – Tasa promedio

iii) Depreciación del Peso frente a otras monedas

TASAS DE CAMBIO Peso frente a otras monedas	Tasa actual 03 de julio	Depreciación del Peso frente a las diferentes monedas					
		Semanal 26 de junio	4 sem atrás 03 de junio	30 de diciembre de 2019	Un año atrás	Dos años atrás	Tres años atrás
COP/Euro	4101.29	-2.71%	1.7%	11.8%	13.4%	21.0%	18.3%
COP/Libra	4551.60	-1.81%	0.8%	5.9%	12.9%	18.6%	15.3%
COP/Yen	33.92	-3.23%	2.9%	12.7%	14.0%	29.0%	26.1%
COP/Sol Peruano	1029.72	-3.30%	-2.4%	4.3%	5.7%	16.4%	10.0%
COP/Peso Chileno	4.54	-1.08%	-2.4%	4.3%	-3.8%	1.5%	-1.4%
COP/Real Brasileiro	686.16	0.14%	-3.2%	-15.7%	-18.1%	-8.1%	-25.7%
COP/Peso Mexicano	162.87	-0.09%	-1.2%	-5.9%	-3.4%	9.0%	-2.7%

Fuente: Bloomberg, cálculos DOAM

k. Precios internacionales de las materias primas

Materias primas Principales productos Balanza comercial	Materias Primas Producto	Nivel actual Dólares 03 de julio	Diferencia				
			Semanal 26 de junio	Frente a 30 de junio	4 semanas atrás	30 de diciembre de 2019	Un año atrás
Índice General	CRB INDEX	140.6	4.6%	1.90%	4.14%	-24.75%	-22.10%
Exportaciones	Café	1.0	6.9%	2.20%	3.18%	-22.63%	-8.91%
Exportaciones	Azúcar	12.2	-0.1%	0.16%	9.41%	-9.76%	-5.93%
Exportaciones	Petróleo WTI	40.7	5.6%	3.51%	9.01%	-34.10%	-29.11%
Exportaciones	Carbón	50.9	2.9%	2.11%	9.23%	-3.51%	-3.60%
Exportaciones	Oro	1772.1	0.0%	-0.50%	4.26%	16.95%	24.90%
Exportaciones	Níquel	13040.0	2.6%	1.95%	1.78%	-8.33%	7.02%
Exportaciones	Aceite de Palma	670.0	-29.1%	-29.06%	11.67%	-31.63%	12.61%
Importaciones	Trigo	5.0	3.5%	0.20%	-3.45%	-10.32%	-3.45%
Importaciones	Maíz	3.2	8.4%	0.94%	5.90%	-14.55%	-22.73%
Importaciones	Cacao	2083.8	-2.8%	0.13%	-10.52%	-13.27%	-12.88%
Importaciones	Algodón	0.6	5.5%	3.38%	5.54%	-8.34%	-1.94%
Importaciones	Soya	8.8	2.8%	0.51%	4.59%	-5.68%	3.70%
Otros	Plata	18.0	1.2%	-1.05%	2.06%	0.48%	17.67%
Otros	Cobre	6022.5	2.4%	-0.26%	9.52%	-2.60%	2.53%
Otros	Aluminio	1581.5	0.0%	-1.28%	3.64%	-11.70%	-9.86%
Otros	Ganado	94.8	-0.5%	-1.04%	-16.44%	-23.49%	-15.24%
Otros	Petróleo Brent	42.80	4.3%	3.71%	7.56%	-37.46%	-32.94%

Fuente: Bloomberg

Precio del petróleo: precio del futuro más cercano a vencer de un barril de petróleo crudo (en dólares).

Precio del carbon: precio de contado FOB de una tonelada de carbón en el New York mercantile exchange (en dólares).

Precio del café: precio de una libra de café colombiano cotizado en la bolsa de New York (en dólares).

Precio del algodón: corresponde a un descuento sobre el contrato de futuros más activamente transado en New York.

Precio del oro: precio de contado de una onza de oro (en dólares).

Precio del trigo: precio de contado de un saco de trigo rojo suave de invierno en Chicago (en dólares).

Precio del sorgo: precio de contado de un saco de sorgo (100 libras americanas) publicado por el Departamento de Agricultura de estados Unidos (en dólares).

Precio de la plata: precio de contado de una onza de plata (en dólares).

Precio del cobre: precio de contado de una tonelada métrica de cobre según London Metal Exchange (en dólares).

Precio del aluminio: precio de contado de una tonelada métrica de aluminio según London Metal Exchange (en dólares).

Precio del níquel: precio de contado de una tonelada métrica de níquel según London Metal Exchange (en dólares).

Aceite de palma: promedio ponderado del precio diario de una tonelada métrica de aceite de palma, para este promedio, si el mes corriente es enero, el precio en este mes será el precio de contado y el precio de los meses siguientes (febrero, marzo y abril) será el precio de los respectivos contratos. Estos son los precios del mercado de Malasia según el Malaysian Palm Oil Borrad (en dólares).

Precio del maíz: precio de contado de un saco de maíz amarillo en Chicago (en dólares).

Precio del azúcar: precio global de contado de una libra de azúcar (Fuente: International Sugar Organization-en centavos de dólar)

Precio del cacao: precio diario calculado como el promedio de los tres futuros de cocoa más cercanos transado en Londres y New York.

Precio del ganado: precio de contado del ganado vivo en el mercado de Estados Unidos (en dólares).

Precio de la Soya: precio de contado de un Bushel de soya amarilla en Chicago (en dólares)

Precio del arroz: precio de contado de un saco de arroz tailandés en Chicago (en dólares)

i) Gráficos precios Internacionales de materias primas

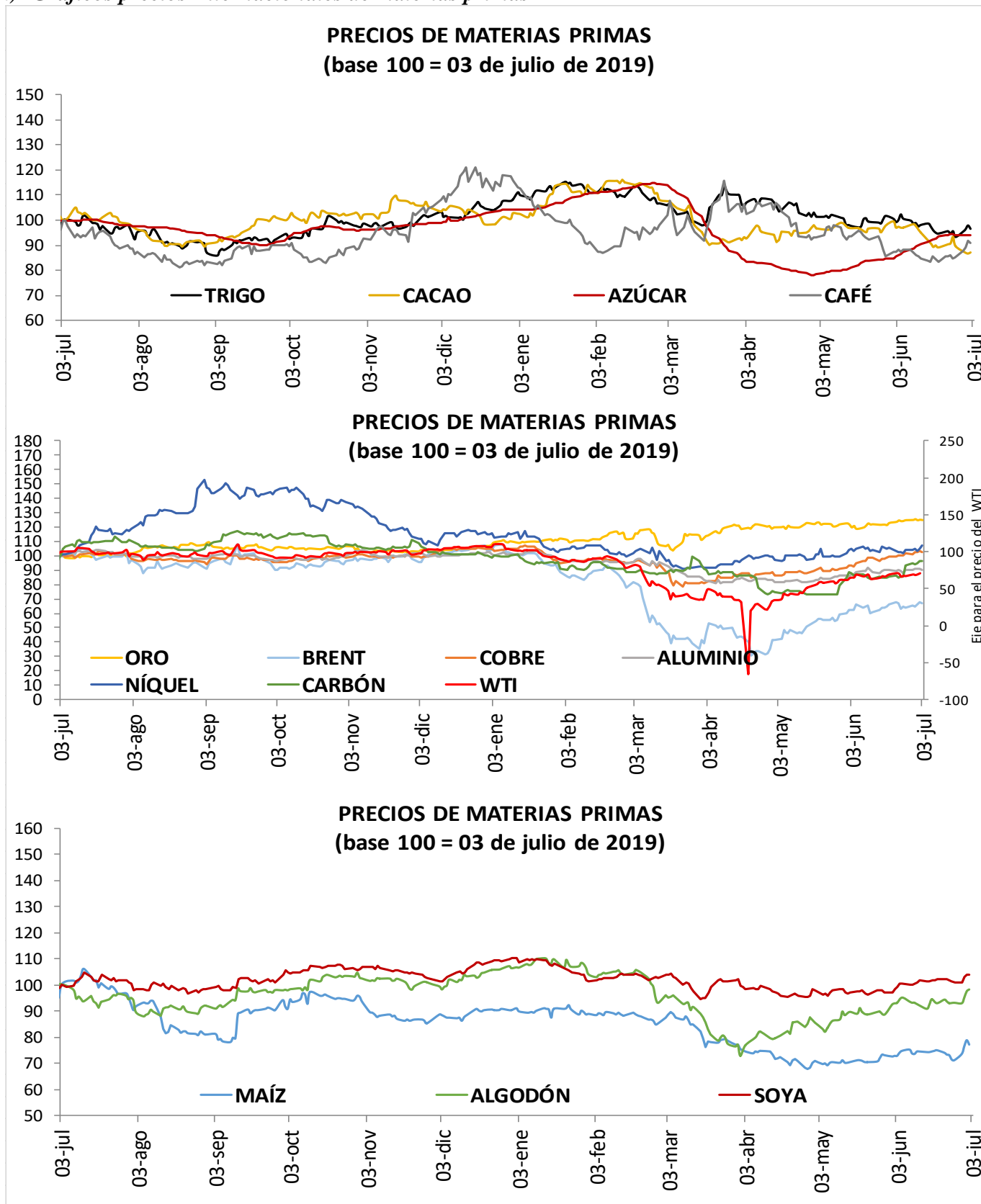

I. Resumen de los mercados de países desarrollados

Mercado De Renta Fija: Bonos Del Tesoro Americano

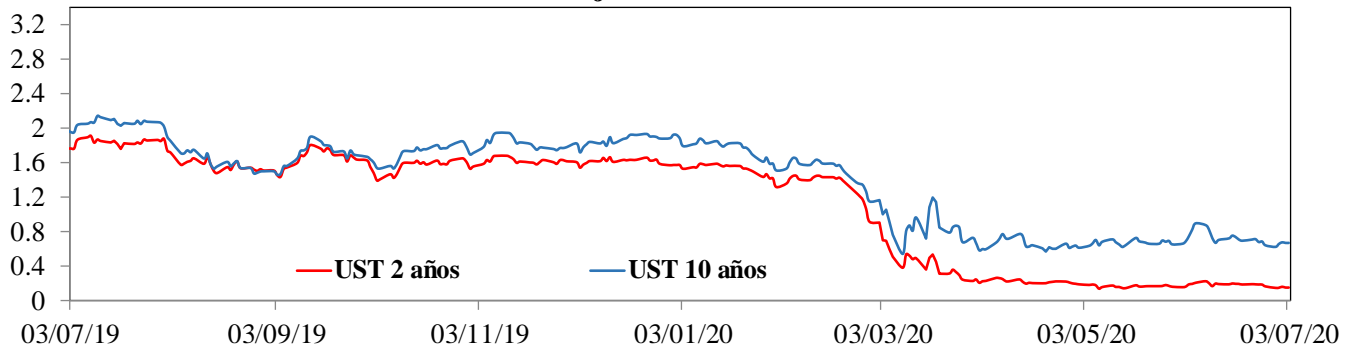

Mercado De Renta Variable: MXWO Index

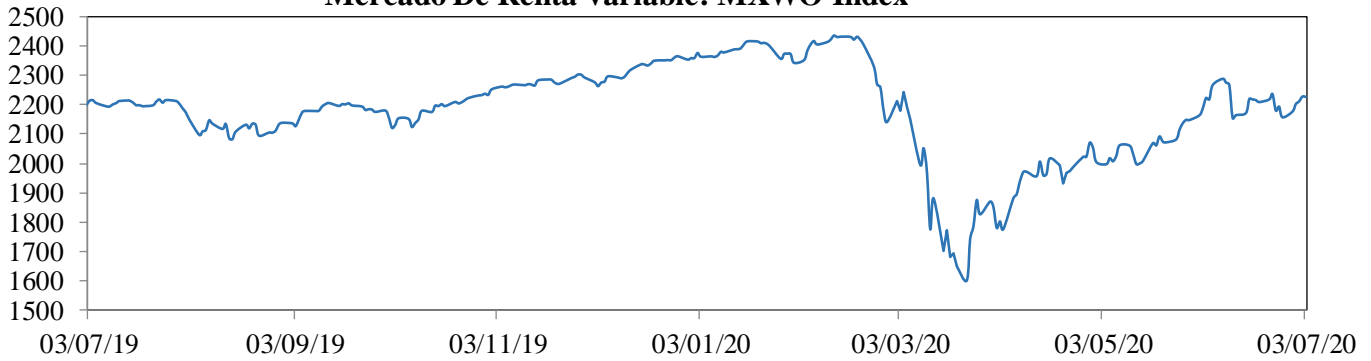

Cotización Del Dólar Frente A Sus Principales Socios Comerciales: DXY Index

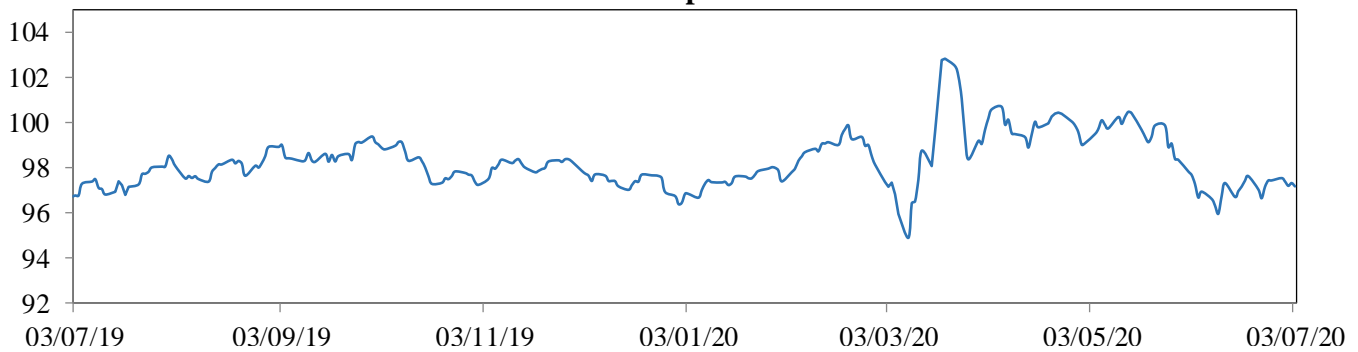

Cotización Principales Materias Primas

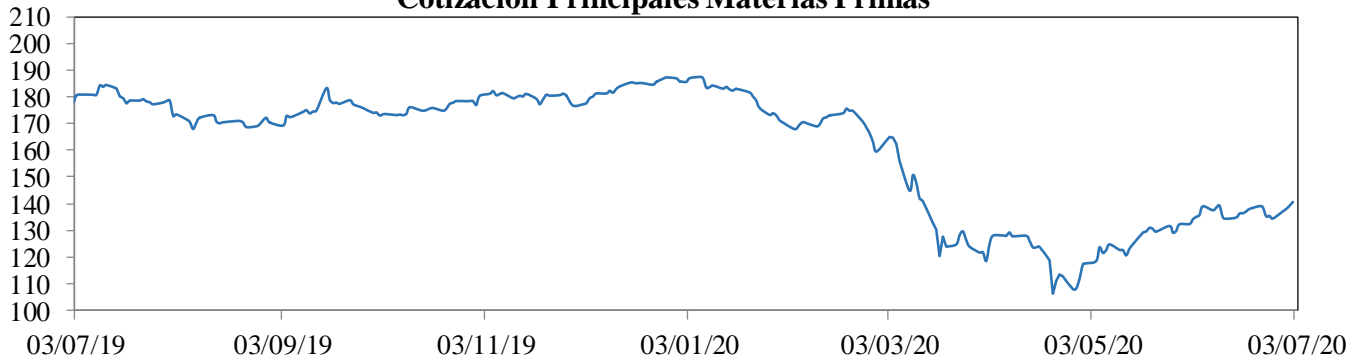

MXWO index: Índice de capitalización que mide el rendimiento de las acciones de compañías de países desarrollados. Este índice se deriva del MSCI de Morgan Stanley, el cual se conoce como el MSCI WORLD. La base del índice MXWO es el 31 de diciembre de 1969.

DXY index: Es un promedio ponderado del valor del dólar contra las monedas de un grupo de países que son los principales socios comerciales de Estados Unidos, entre los cuales se encuentran las siguientes monedas: El euro, el yen japonés, la libra esterlina, el dólar canadiense, la corona sueca y el franco suizo.

CRB index: Es un promedio aritmético de precios de futuros de una canasta de materias primas, entre los cuales se encuentra oro, plata, textiles, ganado vivo, café, azúcar, entre otros. La base del índice CRB es el 4 de noviembre de 1956 con un valor de 107.92.

Fuente: Bloomberg

m. Resumen de los mercados de países emergentes

Mercado De Renta Fija: EMBI Plus

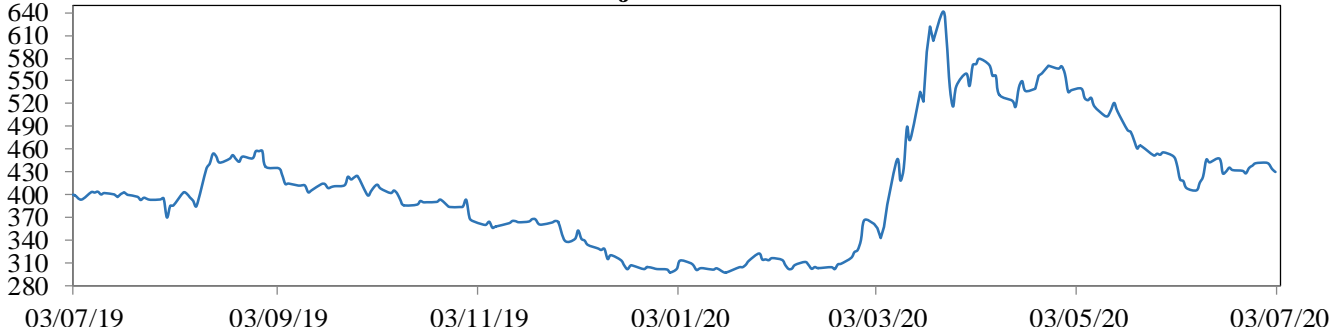

Mercado De Renta Variable: MXLA Index

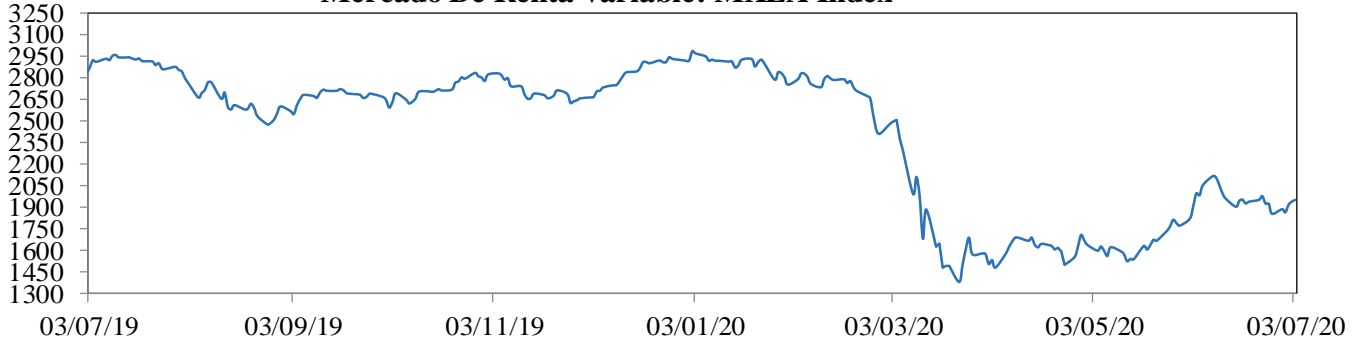

Cotización Del Dólar Frente a Monedas Latinoamericanas: 1/LACI Index

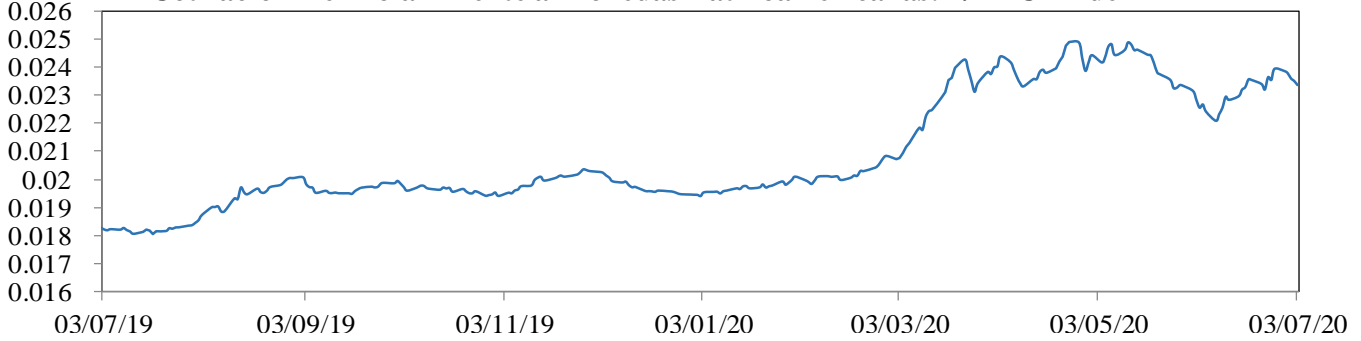

Precio Del Petróleo: WTI Index (Usd/Barril)

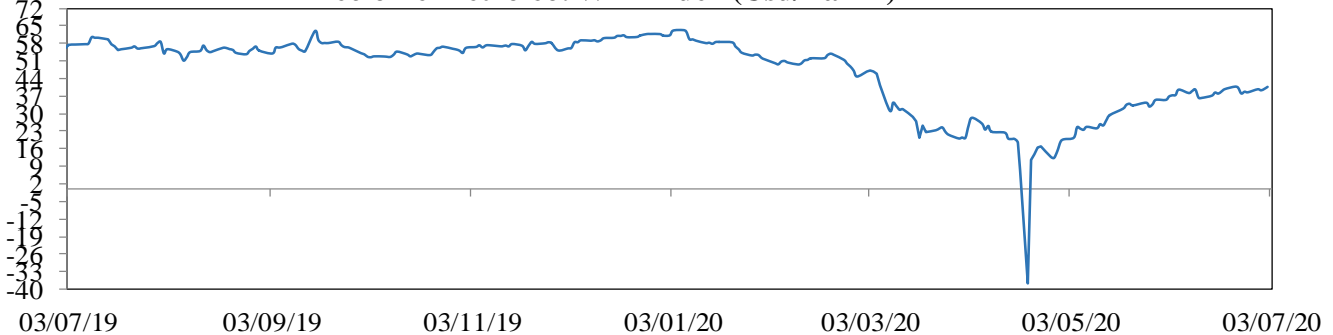

EMBI plus: Emerging Markets Bond Index, es un índice creado por JP Morgan que mide los retornos totales de los instrumentos de deuda externa de los países emergentes, incluyendo bonos Bradys en dólares y otras monedas, préstamos, Eurobonos e instrumentos de deuda local denominados en dólares. Este indicador está concentrado en instrumentos de las tres principales economías de Latinoamérica (Brasil, México y Argentina) con una ponderación de 68%, dejando el resto para los otros países Latinoamericanos. Para el desarrollo de este informe, se considera el *spread* de dicho portafolio EMBI, sobre la curva cero cupón de los *treasuries*. La base del EMBI PLUS es el 27 de agosto de 2002 con un valor de 878.

MXLA index: Índice de capitalización que mide el rendimiento de las acciones de compañías de países de América Latina. Este índice se deriva del MSCI de Morgan Stanley, el cual se conoce como el MSCI EM Latin América. La base del índice MXLA es el 31 de diciembre de 1987.

LACI index: índice creado por JP Morgan que mide el comportamiento de las monedas de países de América Latina. El índice corresponde a un promedio ponderado por liquidez y operación de la tasa spot de las 6 monedas de los países más importantes de esta región (ARS, BRL, CLP, COP, MXN, PEN). El índice LACI empieza desde el 18 de noviembre de 1992 con un valor de 1706.52.

Fuente: Bloomberg

11. Mercado cambiario y de derivados¹

2020	3-jun	12-jun	19-jun	26-jun	3-jul	Variación semanal	Variación 4 semanas
Tasa promedio	3,589.16	3,758.22	3,732.94	3,757.80	3,646.24	-111.56	57.08
Depreciación año completo	6.31%	15.14%	14.92%	18.22%	13.69%	-2.97%	1.59%
Depreciación año corrido	10.44%	15.65%	14.87%	15.63%	12.20%		

Fuente: Tasa de Cambio promedio SET-FX

a. Tasas y montos del mercado cambiario

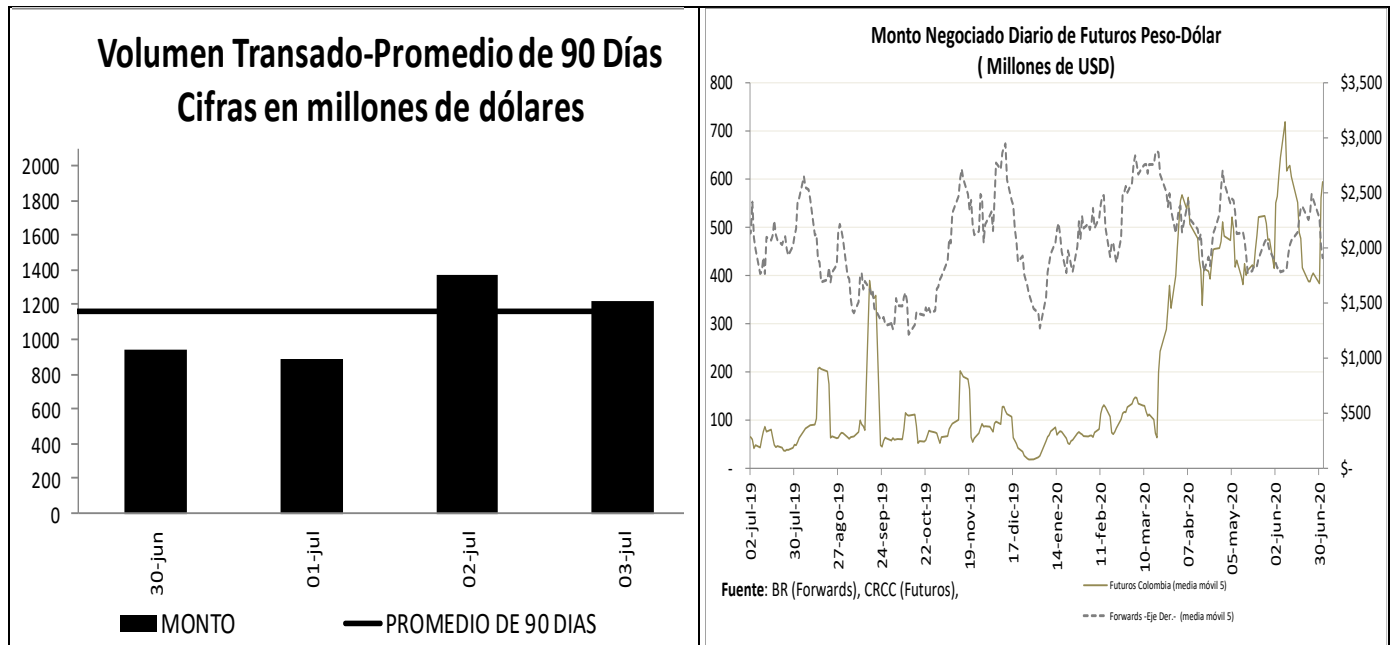

¹ Los Anexos 4 y 5 detallan información sobre el mercado cambiario y forward.

c. Pips, devaluaciones implícitas y tasas domésticas implícitas

Diferencial de Tasas JUN30 - JUL02						
	Monto promedio 3 meses*		Dev. Implícita Ponderada		Devaluación Teórica	
	Semana Actual	Semana anterior	Semana Actual	Semana anterior	Semana Actual	Semana anterior
1 semana	1,921	1,886.51	3.40%	3.38%	2.49%	2.64%
1 mes	3,334	3,346.46	3.42%	3.48%	2.24%	2.23%
2 meses	213	221.32	3.78%	3.35%	1.53%	1.54%
3 meses	258	256.81	3.38%	3.32%	1.98%	2.05%
6 meses	390	392.73	3.11%	3.09%	1.88%	1.91%
1 año	213	211.43	2.72%	2.82%	1.62%	1.63%

Fuente: Operaciones reportadas por los IMC al Banco de la República

*Cifras en US\$ millones

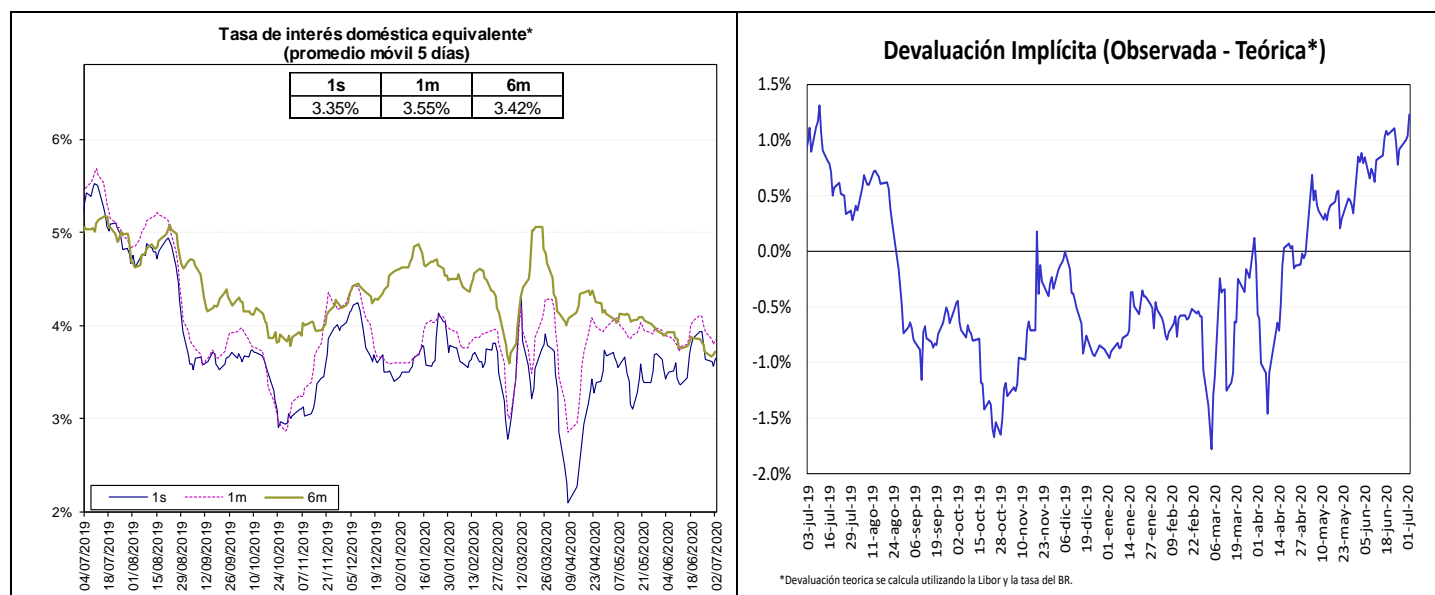

Fuente: Bloomberg y Banco de la República, cálculos DOAM.

La tasa de interés doméstica equivalente es obtenida de la relación de equilibrio que debe existir entre la misma, la tasa de interés externa y la devaluación implícita en los contratos a futuro de peso dólar para que no existan oportunidades de arbitraje. La fórmula para el cálculo es $(1 + i) = (F/S) (1 + i^*)$, en donde i es la tasa de interés doméstica, F es el promedio ponderado de los precios en los contratos a futuro para el plazo (forwards), S es el precio del dólar en el mercado de contado, e i^* es la tasa de interés externa al plazo especificado (LIBOR).

e. Inversiones de los Fondos de Pensiones Obligatorias en renta variable

**Evolución del Portafolio Fondos de Pensiones obligatorias
(% del fondo)**

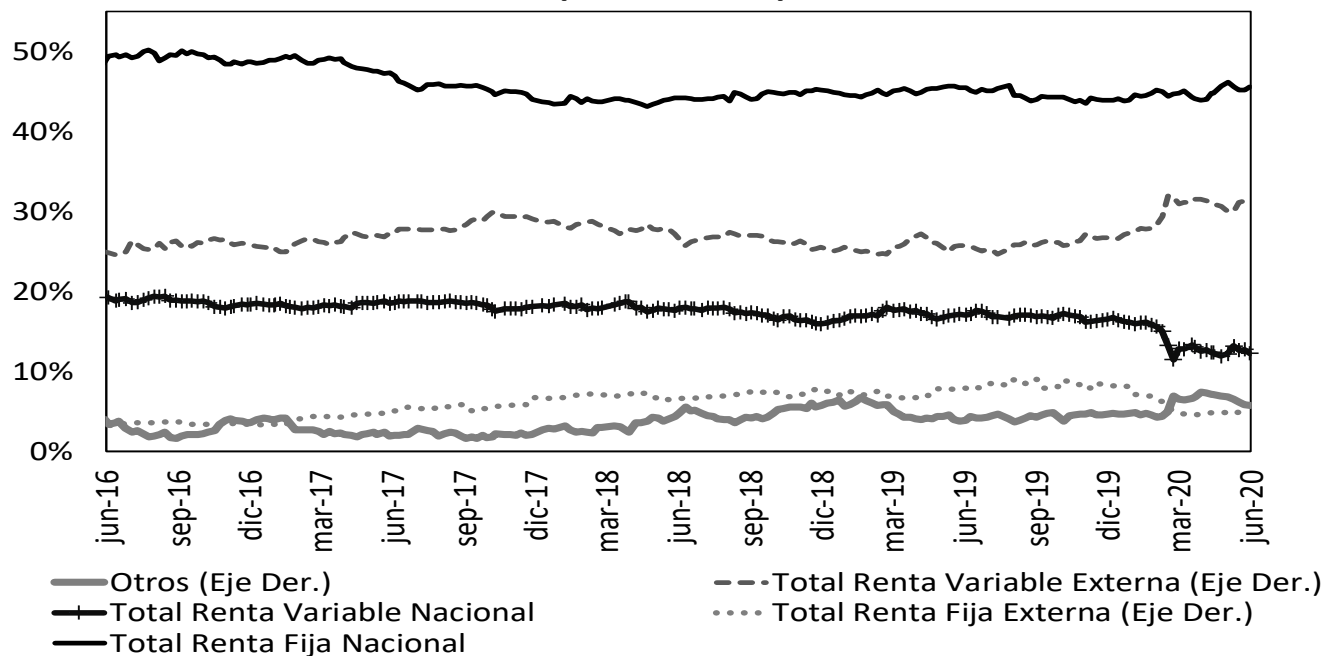

Fuente: Superintendencia Financiera de Colombia. Datos al 26 de junio de 2020.

	Evolución de las inversiones de los Fondos de Pensiones Obligatorias en Renta Variable Local (\$Billones) *					
	19-jun			26-jun		
	Renta Variable Local	Total portafolio	% del portafolio	Renta Variable Local	Total portafolio	% del portafolio
Conservador	1,43	27,34	5,23%	1,36	27,52	4,94%
Mayor Riesgo	3,87	18,91	20,49%	3,70	18,76	19,71%
Moderado	27,86	199,12	13,99%	26,64	197,57	13,48%
Retiro Programado	1,71	28,12	6,07%	1,63	27,87	5,84%
Total	34,87	273,49	12,75%	33,32	271,71	12,26%

Fuente: Formato 351- Superintendencia Financiera

*Datos Preliminares sujetos a retransmisión

De acuerdo con el Decreto 2955 de 2010, el límite máximo de inversión en acciones en el fondo conservador y de retiro programado es 20% del valor del fondo, en el fondo moderado hasta 45% del valor del fondo y en el fondo de mayor riesgo hasta 70% del valor del fondo.

12. Mercado de deuda pública²

a. Mercado primario

Tipo	Plazo Remanente (años)	Fecha de vencimiento	Última Subasta		Subasta Anterior		Diferencia puntos básicos
			Tasa Corte	Fecha	Tasa Corte	Fecha	
TES-CP	0,2	9-sep-20	4,84%	3-dic-19	5,00%	26-nov-19	-16
TES-CP	0,4	9-dic-20	4,53%	3-mar-20	4,50%	25-feb-20	3
TES-CP	0,7	9-mar-21	3,00%	2-jun-20	3,05%	26-may-20	-5
TES-CP	0,9	8-jun-21	2,66%	30-jun-20	2,73%	23-jun-20	-7
TES-PESOS	0,0	24-jul-20	8,00%	27-ene-16	7,89%	13-ene-16	11
TES-PESOS	1,8	4-may-22	5,85%	11-oct-17	6,01%	9-oct-17	-16
TES-PESOS	4,1	24-jul-24	6,79%	25-mar-15	6,96%	11-mar-15	-17
TES-PESOS	5,4	26-nov-25	5,41%	14-ago-19	5,30%	24-jul-19	11
TES-PESOS	6,1	26-ago-26	6,39%	11-oct-17	6,58%	9-oct-17	-19
TES-PESOS	7,3	3-nov-27	5,62%	24-jun-20	5,45%	10-jun-20	17
TES-PESOS	7,8	28-abr-28	5,81%	14-ago-19	5,71%	24-jul-19	10
TES-PESOS	10,2	18-sep-30	7,25%	26-sep-16	7,24%	14-sep-16	1
TES-PESOS	12,0	30-jun-32	7,47%	24-oct-18	7,30%	10-oct-18	17
TES-PESOS	14,3	18-oct-34	6,82%	24-jun-20	6,48%	10-jun-20	34
TES-UVR	0,7	10-mar-21	2,48%	4-oct-17	2,49%	20-sep-17	-1
TES-UVR	2,6	23-feb-23	1,62%	21-ago-19	1,67%	8-ago-19	-5
TES-UVR	4,8	7-may-25	3,07%	15-feb-17	3,03%	2-ago-17	4
TES-UVR	6,7	17-mar-27	2,90%	1-abr-20	1,88%	19-feb-20	102
TES-UVR	8,8	18-abr-29	3,14%	1-jul-20	3,17%	17-jun-20	-3
TES-UVR	12,7	25-mar-33	3,35%	17-jun-20	3,11%	3-jun-20	24
TES-UVR	14,8	4-abr-35	3,62%	20-feb-19	3,63%	6-feb-19	-1
TES-UVR	16,7	25-feb-37	3,50%	1-jul-20	3,51%	17-jun-20	0
TES-UVR	29,0	16-jun-49	3,73%	1-jul-20	3,73%	17-jun-20	0

b. Curva de rendimientos de TES

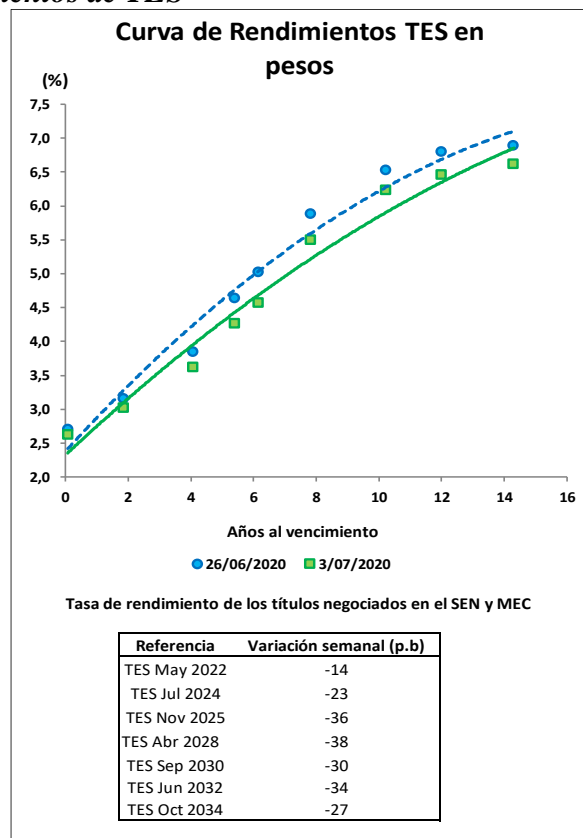

² El Anexo 6 detalla información sobre el mercado de deuda pública.

c. Compras Netas de TES en pesos

Negociación* TES en Pesos (Compras - Ventas)

	Corrido del 2020	Desde Anuncio JP Morgan	Movimiento Neto del 26 de junio al 2 de julio de 2020	Tramo Corto (0-3 años)	Tramo Medio (3-5 años)	Tramo Largo (>5 años)	Movimiento Neto del 26 de junio al 3 de julio de 2020	Corrido de julio de 2020
Bancos Comerciales	4'827	1'537	233	(133)	(45)	698	519	268
Compañía de Financiamiento Comercial	4	(16)	-	-	-	-	-	-
Cooperativas	-	-	-	-	-	-	-	-
Corporaciones Financieras	1'001	(285)	76	90	(71)	(21)	(2)	(128)
TOTAL ESTABLECIMIENTOS DE CRÉDITO	5'831	1'237	309	(43)	(117)	677	517	140
Fondos de Pensiones y Cesantías	(16)	(105)	7	7	-	-	7	(4)
Propia								
Terceros	3'979	12'667	72	172	(5)	104	271	120
Fondos de Pensiones - Prima Media	-	(70)	-	-	-	-	-	-
Total Fondos de Pensiones y Cesantías	3'963	12'492	78	179	(5)	104	277	116
Sociedades Comisionistas de Bolsa	410	1'042	321	82	143	147	371	418
Propia								
Terceros	(115)	(1'484)	25	12	(6)	23	28	29
Extranjeros	-	0	-	-	-	-	-	-
FIC	-	(172)	-	-	-	-	-	-
Total Sociedades Comisionistas de Bolsa	295	(443)	346	93	136	170	399	446
Sociedades Fiduciarias	38	(1'376)	(5)	(4)	(6)	8	(2)	(5)
Propia								
Terceros	(2'721)	59'950	(235)	(45)	(7)	(64)	(115)	139
Extranjeros***	(1'629)	59'904	(282)	(146)	47	(233)	(332)	(54)
FIC	808	1'645	89	118	(20)	104	202	151
Pasivos Pensionales	(802)	6'302	(298)	(3)	(19)	(265)	(286)	(290)
Total Sociedades Fiduciarias	(2'683)	58'574	(240)	(49)	(13)	(56)	(117)	134
Compañías de Seguros y Capitalización	174	875	66	52	-	26	78	29
Propia								
Terceros	8	3	2	-	(1)	3	2	2
Pasivos Pensionales	8	3	2	-	(1)	3	2	2
Total Compañías de Seguros y Capitalización	182	878	68	52	(1)	28	80	31
Sociedades Administradoras de Inversión	-	(3)	-	-	-	-	-	-
Propia								
Terceros	-	(23)	-	-	-	-	-	-
FIC	-	(23)	-	-	-	-	-	-
Total Sociedades Administradoras de Inversión	-	(26)	-	-	-	-	-	-
TOTAL ENTIDADES FINANCIERAS NO BANCARIAS	1'757	71'475	252	275	118	246	639	727
Total Entidades Financieras Especiales**	556	1'259	(24)	(2)	(2)	5	1	6
Total Entidades Públicas****	3'673	17'222	(344)	-	-	(502)	(502)	(523)
Otros*****	248	(11'346)	227	20	-	207	227	112
Extranjeros	315	315	237	20	-	217	237	112
TOTAL MOVIMIENTO NETO	12'066	79'847	420	250	-	631	881	461

Cifras en Miles de Millones de Pesos. Fuente: Banco de la República. Información Actualizada al 03 de julio de 2020

*Corresponde a los flujos nominales por operaciones compra-venta contra pago (420 y 422) y transferencias (423). Además, se incluyen las emisiones, vencimientos y redenciones anticipadas.

**Las entidades financieras especiales son Fogafin, Bancoldex, ICETEX, Fogacoop, las Cajas Promotoras de Vivienda de la Nación, la FDN, entre otras.

*** Los recursos de extranjeros son mayoritariamente administrados por BNP Paribas, Cititrust, Corpbanca Trust y Fiduciaria Bogotá.

**** Dentro de las Entidades Públicas se registran los movimientos del Banco de la República.

***** Dentro de Otros se registran los movimientos de la Bolsa de Valores de Colombia, DECEVAL, la Cámara de Riesgo Central de Contraparte y Personas Jurídicas.

Negociación* TES UVR (Compras - Ventas)

	Corrido del 2020	Desde Anuncio JP Morgan	Movimiento Neto del 26 de junio al 2 de julio de 2020	Tramo Corto (0-3 años)	Tramo Medio (3-5 años)	Tramo Largo (>5 años)	Movimiento Neto del 26 de junio al 3 de julio de 2020	Corrido de julio de 2020
Bancos Comerciales	(995)	5'357	(101)	(254)	13	100	(140)	(160)
Compañía de Financiamiento Comercial	2	3	4	4	-	-	4	4
Cooperativas	-	-	-	-	-	-	-	-
Corporaciones Financieras	658	(785)	13	28	-	4	31	13
TOTAL ESTABLECIMIENTOS DE CRÉDITO	(335)	4'575	(83)	(223)	13	104	(105)	(143)
Fondos de Pensiones y Cesantías	(1)	0	-	-	-	-	-	-
Propia								
Terceros	(1'072)	29'184	227	(19)	-	252	233	136
Fondos de Pensiones - Prima Media	-	(21)	-	-	-	-	-	-
Total Fondos de Pensiones y Cesantías	(1'073)	29'164	227	(19)	-	252	233	136
Sociedades Comisionistas de Bolsa	59	(176)	(147)	(141)	0	(7)	(148)	(112)
Propia								
Terceros	(209)	(206)	(5)	(6)	-	(1)	(8)	(6)
Extranjeros	-	(38)	-	-	-	-	-	-
FIC	-	(63)	-	-	-	-	-	-
Total Sociedades Comisionistas de Bolsa	(150)	(382)	(152)	(147)	0	(8)	(156)	(118)
Sociedades Fiduciarias	42	(111)	1	6	-	-	6	4
Propia								
Terceros	883	9'577	59	26	(13)	73	86	94
Extranjeros***	(392)	727	(1)	-	-	(1)	(1)	(2)
FIC	138	342	(21)	(21)	-	-	(21)	(10)
Pasivos Pensionales	136	3'254	(82)	39	(20)	(79)	(60)	(60)
Total Sociedades Fiduciarias	925	9'466	61	32	(13)	73	92	98
Compañías de Seguros y Capitalización	678	1'989	42	(6)	-	47	42	47
Propia								
Terceros	3	4	-	-	-	-	-	-
Pasivos Pensionales	3	4	-	-	-	-	-	-
Total Compañías de Seguros y Capitalización	681	1'993	42	(6)	-	47	42	47
Sociedades Administradoras de Inversión	-	(0)	-	-	-	-	-	-
Propia								
Terceros	-	(14)	-	-	-	-	-	-
FIC	-	(14)	-	-	-	-	-	-
Total Sociedades Administradoras de Inversión	-	(14)	-	-	-	-	-	-
TOTAL ENTIDADES FINANCIERAS NO BANCARIAS	383	40'227	178	(140)	(13)	365	211	163
Total Entidades Financieras Especiales**	(29)	(196)	-	-	-	-	-	-
Total Entidades Públicas****	2'974	4'756	375	363	-	1	364	352
Otros*****	143	940	19	-	-	19	19	17
Extranjeros	0	0	17	-	-	17	17	17
TOTAL MOVIMIENTO NETO	3'136	50'303	488	-	-	488	488	390

Cifras en Miles de Millones de Pesos. Fuente: Banco de la República. Información Actualizada al 03 de julio de 2020

*Corresponde a los flujos nominales por operaciones compra-venta contra pago (420 y 422) y transferencias (423). Además, se incluyen las emisiones, vencimientos y redenciones anticipadas.

**Las entidades financieras especiales son Fogafin, Bancoldex, ICETEX, Fogacoop, las Cajas Promotoras de Vivienda de la Nación, la FDN, entre otras.

*** Los recursos de extranjeros son mayoritariamente administrados por BNP Paribas, Cititrust, Corpbanca Trust y Fiduciaria Bogotá.

**** Dentro de las Entidades Públicas se registran los movimientos del Banco de la República.

***** Dentro de Otros se registran los movimientos de la Bolsa de Valores de Colombia, DECEVAL, la Cámara de Riesgo Central de Contraparte y Personas Jurídicas.

13. Participación de Extranjeros en TES

Compras Netas de TES por parte de Inversionistas Extranjeros											
Denominación	Corrido de 2020	Desde Anuncio JP Morgan		Entre el 26 de junio y el 02 de julio		Entre el 26 de junio y el 03 de julio		Corrido de julio	Saldo Compras Netas al 03 de julio del 2020	% Saldo Disponible TES Pesos o UVR	% Saldo Total TES
		\$	\$	\$	\$	\$	\$				
Spot	Pesos	\$ (1'313)	\$ 60'219	\$ (45)	\$ (95)	\$ 57	\$ 72'634	33.2%	22.0%		
	UVR	\$ (391)	\$ 689	\$ 17	\$ 17	\$ 15	\$ 2'064	1.9%	0.6%		
Forward*	Pesos	\$ 4'178	\$ 1'463	\$ 347	\$ 347	\$ 329	\$ 6'426	2.9%	1.9%		
	UVR	\$ 564	\$ 394	\$ (0)	\$ (0)	\$ (0)	\$ 533	0.5%	0.2%		

Cifras en miles de millones de pesos. * Información disponible hasta el 02 de julio de 2020

Saldo de TES Pesos del Offshore en los Mercados Spot y Forward Como Porcentaje del Saldo Disponible

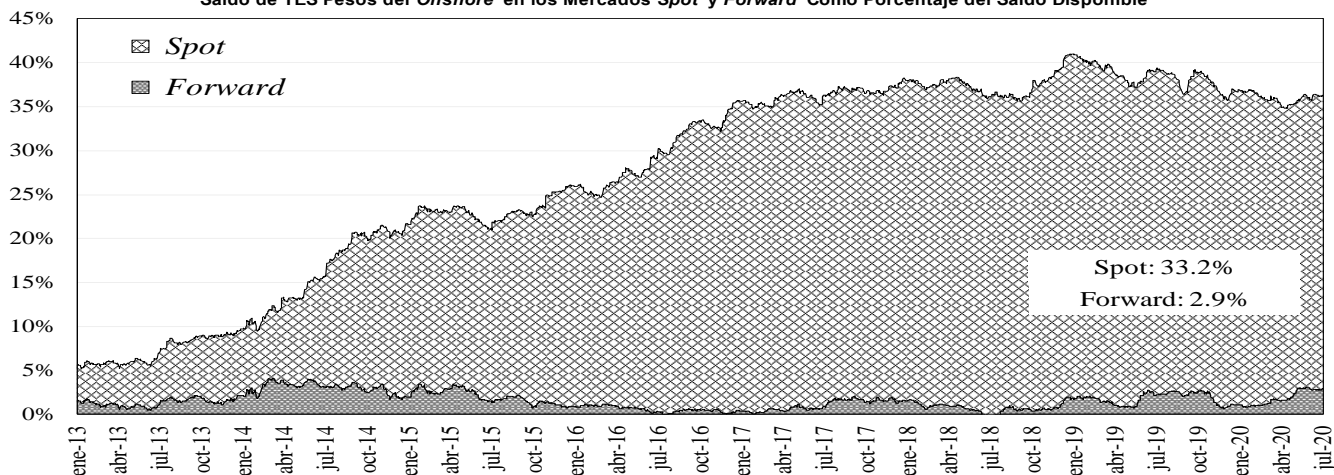

Saldo del Offshore en TES Pesos y TES UVR Como Porcentaje del Saldo Total

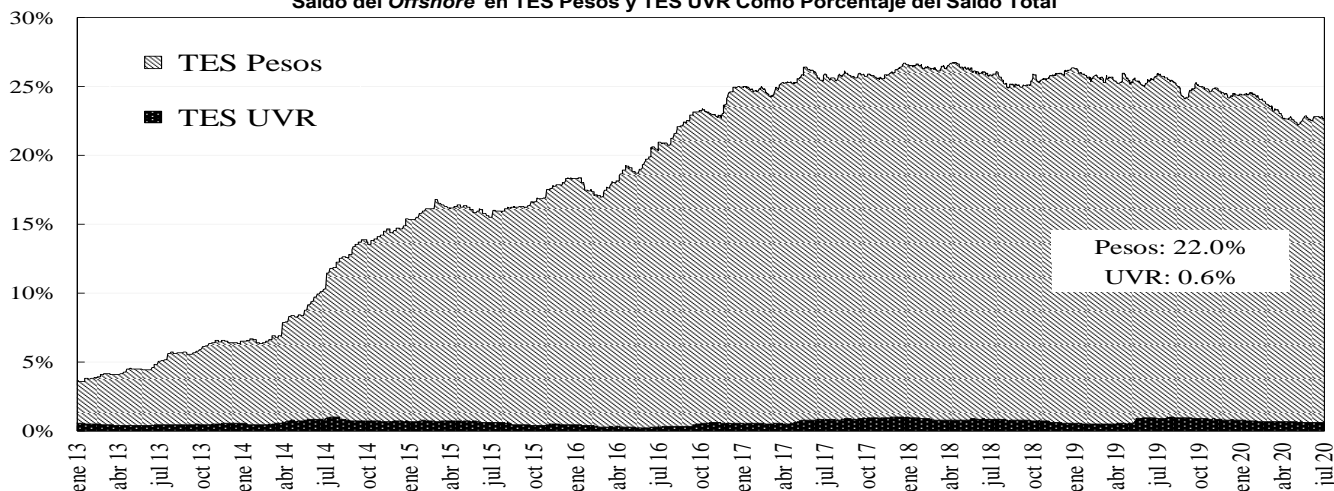

14. Mercado de renta variable³

	julio 3	Variación			
		1 semana	1 mes	Año Corrido	Año Completo
COLCAP	1,125.26	1.32%	-2.83%	-32.31%	-28.04%
Monto Promedio Diario Semanal	36.54 *	-52.9%	-73.6%	-34.0%	-58.6%

* Miles de millones de pesos

³ El anexo 7 detalla información del mercado de renta variable.

COLCAP Y VOLUMEN DIARIO TRANSADO EN LAS ACCIONES QUE LO COMPONEN

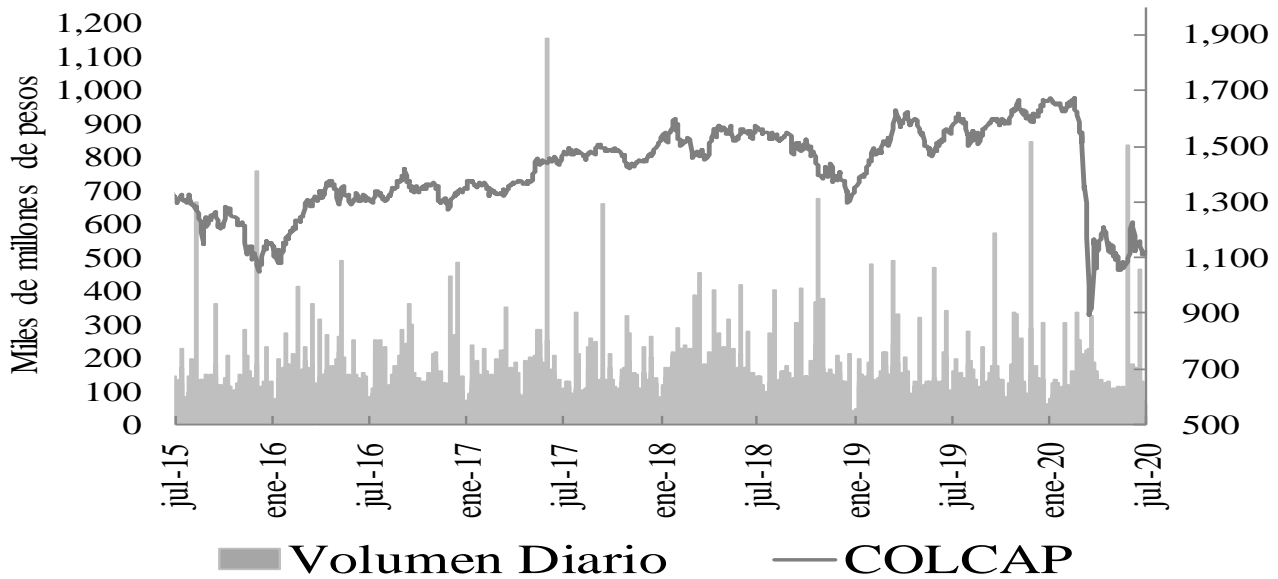

15. Resumen del mercado colombiano.

Tasa Cero Cupón De TES En Pesos

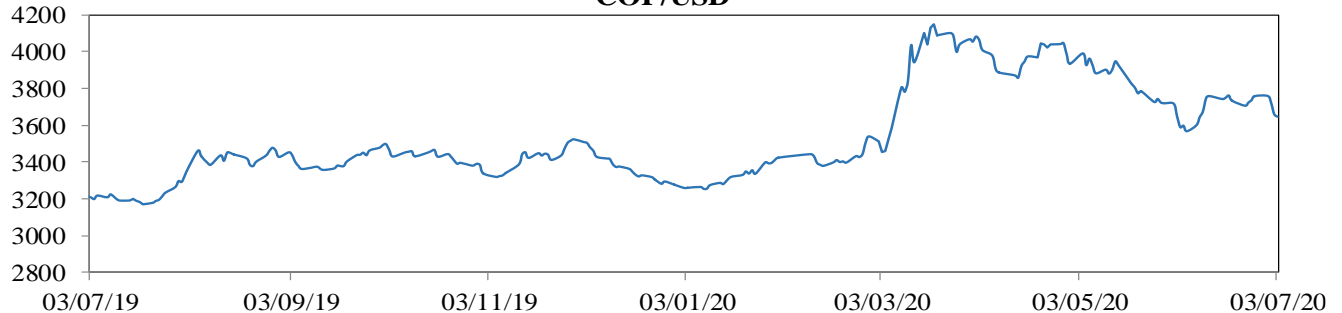
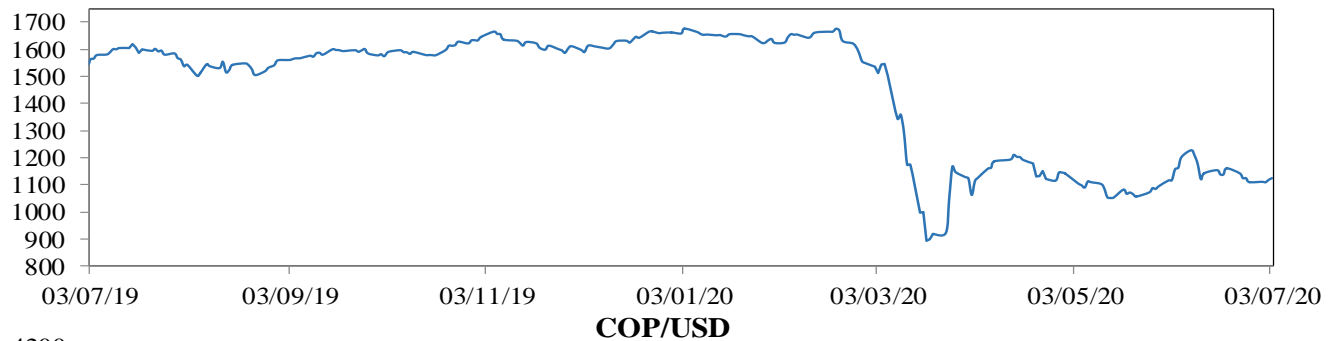
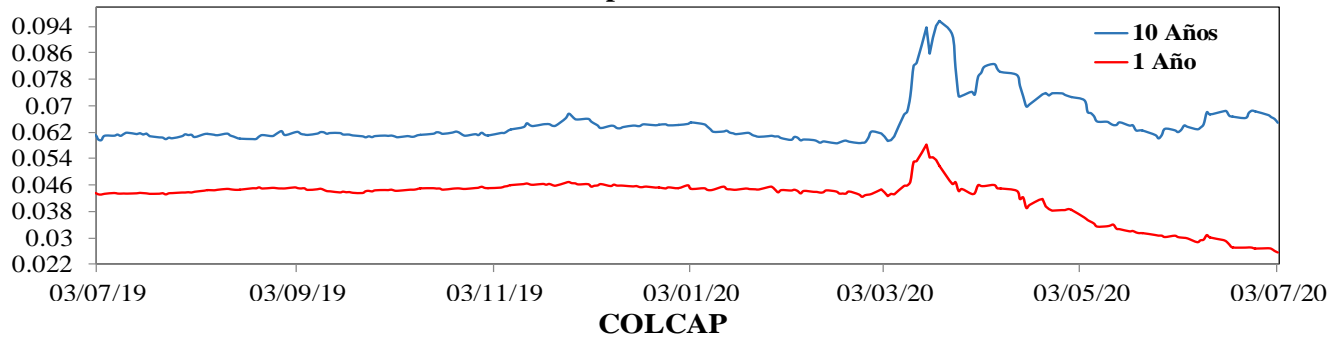

16. Calendario económico

a. Semana anterior

Lunes 29 Junio	Martes 30 Junio	Miércoles 01 Julio	Jueves 02 Julio	Viernes 03 Julio
Japón <i>Producción industrial MoM</i> Esp: -5,9% Ant: -9,8% Obs: -8,4%	Reino Unido <i>PIB QoQ</i> Esp: -2% Ant: -2% Obs: -2,2%	Estados Unidos <i>ISM manufacturero</i> Esp: 49,8 Ant: 43,1 Obs: 52,6	Estados Unidos <i>Cambio en nóminas no agrícolas</i> Esp: 3230k Ant: 2509k Obs: 4800k	Eurozona <i>Markit PMI Composite Eurozona</i> Esp: 47,5 Ant: 47,5 Obs: 48,5
Japón <i>Desempleo</i> Esp: 2,8% Ant: 2,6% Obs: 2,9%	Reino Unido <i>PIB YoY</i> Esp: -1,6% Ant: -1,6% Obs: -1,7%	Estados Unidos <i>Solicitudes de hipoteca MBA</i> Esp: -- Ant: -8,7% Obs: -1,8%	Estados Unidos <i>Peticiones iniciales de desempleo</i> Esp: 1350k Ant: 1480k Obs: 1427k	Eurozona <i>Markit Eurozona Servicios PMI</i> Esp: 47,3 Ant: 47,3 Obs: 48,3
China <i>PMI de fabricación</i> Esp: 50,5 Ant: 50,6 Obs: 50,9	Colombia <i>Tipo de interés a un día</i> Esp: 2,25% Ant: 2,75% Obs: 2,5%	Estados Unidos <i>Markit EEUU fabricación PMI</i> Esp: 49,6 Ant: 49,6 Obs: 49,8	Brasil <i>Producción industrial YoY</i> Esp: -21,7% Ant: -27,2% Obs: -21,9%	Brasil <i>Composite PMI de Brasil Markit</i> Esp: -- Ant: 28,1 Obs: 40,5
Japón <i>Ratio trabajo-candidato</i> Esp: 1,22 Ant: 1,32 Obs: 1,2	Estados Unidos <i>Confianza del consumidor del consejo de conf</i> Esp: 91,5 Ant: 86,6 Obs: 98,1	Eurozona <i>Markit Eurozona fabricación PMI</i> Esp: 46,9 Ant: 46,9 Obs: 47,4	Estados Unidos <i>Órdenes bienes duraderos</i> Esp: 15,8% Ant: 15,8% Obs: 15,7%	Reino Unido <i>Markit/CIPS RU Composite PMI</i> Esp: 47,6 Ant: 47,6 Obs: 47,7
Reino Unido <i>Aprobaciones hipotecas</i> Esp: 25.0k Ant: 15.8k Obs: 9.3k	China <i>Fab PMI de China Caixin</i> Esp: 50,5 Ant: 50,7 Obs: 51,2	Brasil <i>Fabricación PMI de Brasil Markit</i> Esp: -- Ant: 38,3 Obs: 51,6	Estados Unidos <i>Tasa de desempleo</i> Esp: 12,5% Ant: 13,3% Obs: 11,1%	Reino Unido <i>Markit/CIPS RU Servicios PMI</i> Esp: 47 Ant: 47 Obs: 47,1
Brasil <i>FGV inflación IGPM MoM</i> Esp: 1,5% Ant: 0,28% Obs: 1,56%	Chile <i>Tasa de desempleo</i> Esp: 9,8% Ant: 9% Obs: 11,2%	México <i>Fab PMI de México Markit</i> Esp: -- Ant: 38,3 Obs: 38,6	Estados Unidos <i>Pedidos de fábrica</i> Esp: 8,6% Ant: -13% Obs: 8%	India <i>Servicios PMI de India Markit</i> Esp: -- Ant: 12,6 Obs: 33,7
Estados Unidos <i>Vías pendientes viviendas(MoM)</i> Esp: 19,3% Ant: -21,8% Obs: 44,3%	Japón <i>Fab PMI Japón de Jibun Bank</i> Esp: -- Ant: 37,8 Obs: 40,1	Reino Unido <i>Markit, fabricación PMI del RU SA</i> Esp: 50,1 Ant: 50,1 Obs: 50,1	Estados Unidos <i>Balanza comercial</i> Esp: -\$53.2b Ant: -\$49.4b Obs: -\$54.6b	Brasil <i>Servicios PMI de Brasil Markit</i> Esp: -- Ant: 27,6 Obs: 35,9
Brasil <i>Creación de empleo formal total</i> Esp: -900000 Ant: -860503 Obs: -331901	Japón <i>Índice manuf grande Tankan</i> Esp: -31 Ant: -8 Obs: -34	India <i>Fab PMI de India Markit</i> Esp: -- Ant: 30,8 Obs: 47,2	Brasil <i>Producción industrial MoM</i> Esp: 7% Ant: -18,8% Obs: 7%	India <i>Composite PMI de India Markit</i> Esp: -- Ant: 14,8 Obs: 37,8

b. Semana actual

Lunes	Martes	Miércoles	Jueves	Viernes
06 Julio	07 Julio	08 Julio	09 Julio	10 Julio
Estados Unidos <i>Índice ISM no de fabricación</i> Esp: 50,2 Ant: 45,4 Obs: 57,1	Japón <i>BoP Balanza por cuenta corriente</i> Esp: ¥1083.6b Ant: ¥262.7b Obs: --	China <i>IPC YoY</i> Esp: 2,5% Ant: 2,4% Obs: --	Estados Unidos <i>Peticiones iniciales de desempleo</i> Esp: 1370k Ant: 1427k Obs: --	Brasil <i>IBGE IPCA inflación MoM</i> Esp: 0,3% Ant: -0,38% Obs: --
Reino Unido <i>Markit/CIPS RU construcción PMI</i> Esp: 46 Ant: 28,9 Obs: 55,3	México <i>Reservas internacionales semanal</i> Esp: -- Ant: \$188942m Obs: --	Japón <i>Órdenes de máquinas centrales MoM</i> Esp: -5% Ant: -12% Obs: --	México <i>IPC YoY</i> Esp: 3,21% Ant: 2,84% Obs: --	India <i>Producción industrial YoY</i> Esp: -38% Ant: -- Obs: --
Estados Unidos <i>Markit PMI Composite EEUU</i> Esp: -- Ant: 46,8 Obs: 47,9	Chile <i>Balanza comercial</i> Esp: \$1600m Ant: \$1403m Obs: --	Estados Unidos <i>Solicitudes de hipoteca MBA</i> Esp: -- Ant: -1,8% Obs: --	Japón <i>IPP YoY</i> Esp: -2% Ant: -2,7% Obs: --	México <i>Producción industrial NSA(YoY)</i> Esp: -25% Ant: -29,3% Obs: --
Estados Unidos <i>Markit EEUU Servicios PMI</i> Esp: 46,9 Ant: 46,7 Obs: 47,9	Japón <i>Balanza comercial base BoP</i> Esp: -¥639.0b Ant: -¥966.5b Obs: --	Brasil <i>Ventas al por menor YoY</i> Esp: -13,1% Ant: -16,8% Obs: --	México <i>IPC (MoM)</i> Esp: 0,42% Ant: 0,38% Obs: --	Estados Unidos <i>Demanda final PPI MoM</i> Esp: 0,4% Ant: 0,4% Obs: --
China <i>Reservas internacionales</i> Esp: \$3118.50b Ant: \$3101.69b Obs: --	Chile <i>Exportaciones cobre</i> Esp: -- Ant: \$2567m Obs: --	China <i>IPP YoY</i> Esp: -3,2% Ant: -3,7% Obs: --	Perú <i>Tipo referencial</i> Esp: 0,25% Ant: 0,25% Obs: --	Brasil <i>IBGE inflación IPCA YoY</i> Esp: 2,17% Ant: 1,88% Obs: --
Brasil <i>Balanza comercial semanal</i> Esp: -- Ant: \$878m Obs: \$1380m	Japón <i>Índice líder CI</i> Esp: 79,3 Ant: 77,7 Obs: --	Brasil <i>Ventas al por menor MoM</i> Esp: 5,9% Ant: -16,8% Obs: --	México <i>IPC quincenal</i> Esp: 0,24% Ant: 0,32% Obs: --	Estados Unidos <i>Demanda final PPI YoY</i> Esp: -0,2% Ant: -0,8% Obs: --
México <i>Inversión fija bruta</i> Esp: -27,8% Ant: -11% Obs: -36,9%	Colombia <i>Índice confianza consumidor</i> Esp: -23,8 Ant: -34 Obs: --	Japón <i>Reserva de dinero M2 YoY</i> Esp: 5,7% Ant: 5,1% Obs: --	China <i>Oferta de dinero M2 YoY</i> Esp: 11,1% Ant: 11,1% Obs: --	Estados Unidos <i>IPP sin alimentos y energía MoM</i> Esp: 0,1% Ant: -0,1% Obs: --
Japón <i>Beneficios laborales (YoY)</i> Esp: -1% Ant: -0,6% Obs: -2,1%	Chile <i>Total de las exportaciones</i> Esp: -- Ant: \$5230m Obs: --	Japón <i>Reserva de dinero M3 YoY</i> Esp: 4,4% Ant: 4,1% Obs: --	Estados Unidos <i>Inventarios al por mayor MoM</i> Esp: -1,2% Ant: -1,2% Obs: --	Estados Unidos <i>IPP sin alimentos y energía YoY</i> Esp: 0,4% Ant: 0,3% Obs: --

ANEXO 1: OPERACIONES DE MERCADO ABIERTO

Cuadro 1¹

Saldos Contables de OMAS del Banco de la República			
Cifras en miles de millones de pesos			
	30-abr-20	29-may-20	Diferencia Mes Anterior
I. Operaciones Definitivas 1/	19,909.6	20,704.5	-794.8
A. Tes clase A	0.0	0.0	0.0
B. Tes clase B	19,909.6	20,704.5	-794.8
C. TES ley 546	0.0	0.0	0.0
D. Títulos Fogafin	0.0	0.0	0.0
Títulos Hipotecarios Clase A	0.0	0.0	0.0
Títulos Hipotecarios Clase B	0.0	0.0	0.0
Títulos Hipotecarios Clase C	0.0	0.0	0.0
Títulos Capitalización Banca Pública	0.0	0.0	0.0
II. Operaciones Transitorias	6,934	7,256	-322.8
E. Expansión transitoria	12,061	9,596	2,464.3
Repos a 1 día	4,625.9	6,520.0	-1,894.1
Repos a 7 día	0.0	0.0	0.0
Repos a 14 días	0.0	0.0	0.0
Repos a 30 días	1,331	141.0	1,190.5
Repos a 60 días	6,082.3	1,550.0	4,532.3
Repos a 90 días	21	917.4	-896.4
Repos a 180 días	0.0	468.0	-468.0
F. Contracción transitoria	5,127.2	2,340.0	2,787.1
Repo reversa	0.0	0.0	0.0
Depósitos Remunerados	5,127	2,340	2,787.1
Total (I + II)	26,843	27,961	-1,117.7

Fuente: Banco de la República

1/. Corresponde al valor presente de los saldos de los títulos en el portafolio del BR valorados a tasas de mercado.

Cuadro 2²

Total saldo de operaciones de mercado abierto por plazos al vencimiento al 03-jul-2020
Montos en miles de millones

	PLAZO									TOTAL	VARIACION		
	3	7	14	30	60	90	180	270	361		SEMANAL	AÑO CORRIDO	
DEPÓSITOS CONTRACCION	760.83	1,870.10	232.00	0.00	0.00	0.00	0.00	0.00	0.00	0.00	2,862.93	481.64	2,807.95
SUBASTA	0.00	1,870.10	232.00	0.00	0.00	0.00	0.00	0.00	0.00	0.00	2,102.10	297.10	2,102.10
VENTANILLA	760.83	0.00	0.00	0.00	0.00	0.00	0.00	0.00	0.00	0.00	760.83	184.54	705.85
											0.00	0.00	0.00
REPOS EXPANSION (REPO B.R.)	3,244.67	13.20	0.00	205.00	407.00	2,066.40	1,351.00	700.00	200.00	0.00	8,187.27	-636.640	-412.730
SUBASTA	3,244.67	13.20	0.00	205.00	407.00	2,066.40	1,351.00	700.00	200.00	0.00	8,187.27	-629.64	-412.73
VENTANILLA	0.00	0.00	0.00	0.00	0.00	0.00	0.00	0.00	0.00	0.00	0.00	0.00	0.00
OVERNIGHT	0.00	0.00	0.00	0.00	0.00	0.00	0.00	0.00	0.00	0.00	0.00	-7.00	0.00
											0.00	0.00	0.00
APOYO TRANSITORIO	0.00	0.00	0.00	0.00	0.00	0.00	0.00	0.00	0.00	0.00	0.00	0.00	0.00
SUBASTA	0.00	0.00	0.00	0.00	0.00	0.00	0.00	0.00	0.00	0.00	0.00	0.00	0.00
VENTANILLA	0.00	0.00	0.00	0.00	0.00	0.00	0.00	0.00	0.00	0.00	0.00	0.00	0.00
											0.00	0.00	0.00

Fuente: DFV

El saldo refleja las operaciones adjudicadas

No se incluyen operaciones de subastas de FRECH

¹ Datos disponibles hasta el 29 de Mayo de 2020

² Incluye operaciones de repos con colateral título de deuda privada y repos con colateral pagarés

Cuadro 3³

Banco de la República Sección Mesa de Dinero MILES DE MILLONES DE \$							
COMPOSICION DEL SALDO DE LAS OPERACIONES DE MERCADO ABIERTO							
FECHA	OPERACIONES DE CONTRACCIÓN			OPERACIONES DE EXPANSIÓN			
	SUBASTA	VENTANILLA	SALDO	REPOS ENTIDADES FINANCIERAS			
				SUBASTA	VENTANILLA	OVERNIGHT	SALDO
12/07/2019	0.00	76.29	76.29	16472.63	0.80	9.10	16482.53
19/07/2019	0.00	169.60	169.60	19292.10	0.00	0.00	19292.10
26/07/2019	0.00	94.27	94.27	16431.99	0.00	0.00	16431.99
02/08/2019	0.00	42.08	42.08	17936.24	0.00	1.10	17937.34
09/08/2019	0.00	43.72	43.72	19516.06	0.00	0.00	19516.06
16/08/2019	0.00	239.05	239.05	17143.99	100.00	0.00	17243.99
23/08/2019	0.00	230.17	230.17	20190.00	0.00	0.00	20190.00
30/08/2019	0.00	77.47	77.47	15304.12	0.00	3.00	15307.12
06/09/2019	0.00	41.32	41.32	15965.62	0.00	0.00	15965.62
13/09/2019	0.00	48.16	48.16	6893.12	0.00	0.00	6893.12
20/09/2019	0.00	110.99	110.99	8189.50	0.00	0.00	8189.50
27/09/2019	0.00	764.31	764.31	9721.05	1.00	150.00	9872.05
04/10/2019	0.00	64.91	64.91	11912.00	0.00	0.00	11912.00
11/10/2019	0.00	69.27	69.27	10209.99	0.00	0.00	10209.99
18/10/2019	0.00	40.32	40.32	13500.00	0.00	0.00	13500.00
25/10/2019	0.00	278.20	278.20	7821.39	0.00	120.00	7941.39
01/11/2019	0.00	21.54	21.54	9079.51	0.00	0.00	9079.51
08/11/2019	0.00	70.80	70.80	5821.42	0.00	85.00	5906.42
15/11/2019	0.00	26.00	26.00	7489.80	0.00	0.00	7489.80
22/11/2019	0.00	27.17	27.17	4278.38	0.00	3.00	4281.38
29/11/2019	0.00	29.85	29.85	8200.00	90.25	5.20	8295.45
06/12/2019	0.00	284.34	284.34	5555.03	1.00	0.00	5556.03
13/12/2019	0.00	184.04	184.04	5277.52	0.00	0.00	5277.52
20/12/2019	0.00	101.54	101.54	4902.70	160.00	0.00	5062.70
27/12/2019	0.00	155.68	155.68	7852.13	0.00	5.50	7857.63
03/01/2020	0.00	92.83	92.83	7918.80	200.00	0.00	8118.80
10/01/2020	0.00	13.11	13.11	6622.30	0.00	0.00	6622.30
17/01/2020	0.00	37.46	37.46	5625.77	0.00	27.00	5652.77
24/01/2020	0.00	147.15	147.15	5892.56	0.00	0.00	5892.56
31/01/2020	0.00	208.48	208.48	7859.11	450.00	0.00	8309.11
07/02/2020	0.00	401.82	401.82	8378.87	0.00	0.00	8378.87
14/02/2020	0.00	135.06	135.06	7220.67	0.00	0.00	7220.67
21/02/2020	0.00	116.21	116.21	6631.70	0.00	0.00	6631.70
28/02/2020	0.00	642.83	642.83	7150.28	0.00	1.00	7151.28
06/03/2020	0.00	37.15	37.15	9828.79	0.00	0.50	9829.29
13/03/2020	0.00	880.85	880.85	8583.08	283.00	170.30	9036.38
20/03/2020	0.00	4353.53	4353.53	14518.72	0.00	0.00	14518.72
27/03/2020	4000.00	7277.67	11277.67	10532.35	10.00	50.00	10592.35
03/04/2020	5420.20	5893.24	11313.44	11466.15	10.00	0.00	11476.15
08/04/2020	9347.90	1544.87	10892.77	12010.23	0.00	190.00	12200.23
17/04/2020	6141.50	1375.51	7517.01	8987.30	0.00	0.00	8987.30
24/04/2020	5916.50	2317.70	8234.20	7748.60	0.00	0.00	7748.60
30/04/2020	5061.00	66.17	5127.17	12059.05	1.70	0.00	12060.75
08/05/2020	1886.00	820.11	2706.11	7299.00	0.00	48.50	7347.50
15/05/2020	7074.70	770.22	7844.92	7721.00	0.00	0.00	7721.00
22/05/2020	7012.20	149.56	7161.76	5359.25	50.00	0.00	5409.25
29/05/2020	2303.50	36.53	2340.03	9887.45	0.00	0.00	9887.45
05/06/2020	1906.00	133.21	2039.21	8623.94	0.00	0.00	8623.94
12/06/2020	1760.10	406.82	2166.92	8258.25	0.00	0.00	8258.25
19/06/2020	1742.00	871.52	2613.52	7448.14	0.00	230.00	7678.14
26/06/2020	1805.00	576.30	2381.30	8816.91	0.00	7.00	8823.91
03/07/2020	2102.10	760.83	2862.93	8187.27	0.00	0.00	8187.27

Montos en miles de millones

³ Incluye operaciones de repos con colateral título de deuda privada y repos con colateral pagarés. El saldo refleja las operaciones adjudicadas vigentes.

Cuadro 4⁴ RESUMEN DE REPOS APROBADOS

1. Expansión Transitoria (millones de pesos \$)

Tipo	Plazo	DIA	CUPO	PRESENTADAS			APROBADAS		EXCESO DEMANDA	APROBADAS	
				MONTO	TASA MINIMA	MAXIMA	MONTO	TASA *		VARIACION SEMANAL ABSOLUTA	VARIACION SEMANAL (%)
Subasta	1 Día	lunes, 29 de jun 2020	0	0	0.00%	0.00%	0	0.00%	0	0	0.00%
		martes, 30 de jun 2020	10,000,000	7,732,738	2.75%	3.75%	7,732,738	2.75%	0	3,965,808	105.28%
		miércoles, 01 de jul 2020	10,000,000	3,225,399	2.50%	3.50%	3,225,399	2.50%	0	-1,261,511	-28.12%
		jueves, 02 de jul 2020	10,000,000	3,636,650	2.50%	3.50%	3,636,650	2.50%	0	-104,270	-2.79%
		viernes, 03 de jul 2020	10,000,000	3,244,670	2.50%	3.50%	3,244,670	2.50%	0	-1,405,240	-30.22%
TOTAL			40,000,000	17,839,457			17,839,457	2.61%	0	1,194,786.60	7.18
Ventanilla	1 Día	lunes, 29 de jun 2020	0	0	0.00%	0.00%	0	0.00%	0	0	0.00%
		martes, 30 de jun 2020	0	0	0.00%	0.00%	0	0.00%	0	0	0.00%
		miércoles, 01 de jul 2020	0	0	0.00%	0.00%	0	0.00%	0	0	0.00%
		jueves, 02 de jul 2020	0	0	0.00%	0.00%	0	0.00%	0	0	0.00%
		viernes, 03 de jul 2020	0	0	0.00%	0.00%	0	0.00%	0	0	0.00%
TOTAL			0	0			0	0.00%	0	(341,000.00)	(100.00)
Overnight Faltante de Compensación	1 Día	lunes, 29 de jun 2020	0	0	0.00%	0.00%	0	0.00%	0	0	0.00%
		martes, 30 de jun 2020	0	0	0.00%	0.00%	0	0.00%	0	0	0.00%
		miércoles, 01 de jul 2020	0	0	0.00%	0.00%	0	0.00%	0	0	0.00%
		jueves, 02 de jul 2020	0	0	0.00%	0.00%	0	0.00%	0	0	0.00%
		viernes, 03 de jul 2020	0	0	0.00%	0.00%	0	0.00%	0	0	0.00%
TOTAL			0	0			0	0.00%	0	0.00	0.00
Overnight por Intradía	1 Día	lunes, 29 de jun 2020	0	0	0.00%	0.00%	0	0.00%	0	0	0.00%
		martes, 30 de jun 2020	0	0	0.00%	0.00%	0	0.00%	0	-11,500	-100.00%
		miércoles, 01 de jul 2020	0	0	0.00%	0.00%	0	0.00%	0	0	0.00%
		jueves, 02 de jul 2020	0	2,000	4.50%	4.50%	2,000	0.00%	0	0	0.00%
		viernes, 03 de jul 2020	0	0	0.00%	0.00%	0	0.00%	0	-7,000	-100.00%
TOTAL			0	2,000			2,000	0.00%	0	(16,500.00)	(89.19)
Subasta	7 Días	lunes, 29 de jun 2020	0	0	0.00%	0.00%	0	0.00%	0	0	0.00%
		martes, 30 de jun 2020	953,000	8,000	0.00%	0.00%	8,000	0.00%	0	-1,000	-11.11%
		miércoles, 01 de jul 2020	997,000	0	0.00%	0.00%	0	0.00%	0	-4,000	-100.00%
		jueves, 02 de jul 2020	962,600	5,200	0.00%	0.00%	5,200	0.00%	0	-37,800	-87.91%
		viernes, 03 de jul 2020	998,000	0	0.00%	0.00%	0	0.00%	0	0	0.00%
TOTAL			3,910,600	13,200			13,200	0.00%	0	(42,800.00)	(76.43)
Subasta	14 Días	lunes, 29 de jun 2020	0	0	0.00%	0.00%	0	0.00%	0	0	0.00%
		martes, 30 de jun 2020	0	0	0.00%	0.00%	0	0.00%	0	0	0.00%
		miércoles, 01 de jul 2020	0	0	0.00%	0.00%	0	0.00%	0	0	0.00%
		jueves, 02 de jul 2020	0	0	0.00%	0.00%	0	0.00%	0	0	0.00%
		viernes, 03 de jul 2020	0	0	0.00%	0.00%	0	0.00%	0	0	0.00%
TOTAL			0	0			0	0.00%	0	0.00	0.00
Subasta	30 Días	lunes, 29 de jun 2020	0	0	0.00%	0.00%	0	0.00%	0	0	0.00%
		martes, 30 de jun 2020	1,000,000	47,000	0.00%	0.00%	47,000	0.00%	0	0	0.00%
		miércoles, 01 de jul 2020	1,000,000	3,000	0.00%	0.00%	3,000	0.00%	0	3,000	0.00%
		jueves, 02 de jul 2020	1,000,000	37,400	0.00%	0.00%	37,400	0.00%	0	37,400	0.00%
		viernes, 03 de jul 2020	1,000,000	2,000	0.00%	0.00%	2,000	0.00%	0	-1,000	-33.33%
TOTAL			4,000,000	89,400			89,400	0.00%	0	(600.00)	(0.67)
Subasta	60 Días	lunes, 29 de jun 2020	0	0	0.00%	0.00%	0	0.00%	0	0	0.00%
		martes, 30 de jun 2020	0	0	0.00%	0.00%	0	0.00%	0	0	0.00%
		miércoles, 01 de jul 2020	0	0	0.00%	0.00%	0	0.00%	0	0	0.00%
		jueves, 02 de jul 2020	0	0	0.00%	0.00%	0	0.00%	0	0	0.00%
		viernes, 03 de jul 2020	0	0	0.00%	0.00%	0	0.00%	0	0	0.00%
TOTAL			0	0			0	0.00%	0	0.00	0.00
Subasta	90 Días	lunes, 29 de jun 2020	0	0	0.00%	0.00%	0	0.00%	0	0	0.00%
		martes, 30 de jun 2020	10,000,000	0	0.00%	0.00%	0	0.00%	0	0	0.00%
		miércoles, 01 de jul 2020	10,000,000	0	0.00%	0.00%	0	0.00%	0	-100,000	-100.00%
		jueves, 02 de jul 2020	0	0	0.00%	0.00%	0	0.00%	0	0	0.00%
		viernes, 03 de jul 2020	0	0	0.00%	0.00%	0	0.00%	0	0	0.00%
TOTAL			20,000,000	0	0.0	0.0	0	0.00%	0	(100,000.00)	(100.00)
Subasta	180 Días	jueves, 02 de jul 2020	0	0	0.00%	0.00%	0	0.00%	0	-312,000	-100.00%
		TOTAL			0	0			0	0.00%	0
Subasta	270 Días	viernes, 03 de jul 2020	800,000	700,000	0.00%	0.98%	700,000	0.00%	0	700,000	0.00%
		TOTAL			800,000	700,000	0.0	0.0	700,000	0.00%	0
Subasta	361 Días	jueves, 02 de jul 2020	1,000,000	200,000	0.00%	0.00%	200,000	0.00%	0	200,000	0.00%
		TOTAL			1,000,000	200,000	0.0	0.0	200,000	0.00%	0
TOTAL			18,844,056.60	18,844,056.60			18,844,056.60	0.00%	0	0.00	0.00

2. Contracción Transitoria (millones de pesos \$)

Tipo	Plazo	DIA	CUPO	PRESENTADAS			APROBADAS		EXCESO DEMANDA	APROBADAS	
				MONTO	TASA MINIMA	MAXIMA	MONTO	TASA CORTE *		VARIACION SEMANAL ABSOLUTA	VARIACION SEMANAL (%)
Ventanilla	1 Día	lunes, 29 de jun 2020	0	0	0.00%	0.00%	0	0.00%	0	0	0.00%
		martes, 30 de jun 2020	0	1,068,628	1.75%	1.75%	1,068,628	1.75%	0	-135,268	-11.24%
		miércoles, 01 de jul 2020	0	631,033	1.50%	1.50%	631,033	1.50%	0	-392,722	-38.36%
		jueves, 02 de jul 2020	0	382,388	1.50%	1.50%	382,388	1.50%	0	-631,984	-62.30%
		viernes, 03 de jul 2020	0	760,832	1.50%	1.50%	760,832	1.50%	0	184,536	32.02%
TOTAL			0	2,842,881			2,842,881	1.59%	0	(975,438.00)	(25.55)
Subasta	7 Días	lunes, 29 de jun 2020	0	0	0.00%	0.00%	0	0.00%	0	0	0.00%
		martes, 30 de jun 2020	2,000,000	960,000	-0.04%	-0.04%	960,000	-0.04%	0	0	0.00%
		miércoles, 01 de jul 2020	2,000,000	660,100	-0.04%	-0.04%	660,100	-0.04%	0	295,100	80.85%
		jueves, 02 de jul 2020	1,768,000	0	0.00%	0.00%	0	0.00%	0	-350,000	-100.00%
		viernes, 03 de jul 2020	2,000,000	250,000	-0.08%	-0.04%	250,000	-0.04%	0	210,000	525.00%
TOTAL			7,768,000	1,870,100			1,870,100	-0.04%	0	65,100.00	3.61
Subasta	14 Días	lunes, 29 de jun 2020	0	0	0.00%	0.00%	0	0.00%	0	0	0.00%
		martes, 30 de jun 2020	2,000,000	0	0.00%	0.00%	0	0.00%	0	0	0.00%
		miércoles, 01 de jul 2020	2,000,000	0	0.00%	0.00%	0	0.00%	0	0	0.00%
		jueves, 02 de jul 2020	2,000,000	232,000	-0.03%	-0.03%	232,000	-0.03%	0	232,000	0.00%
		viernes, 03 de jul 2020	2,000,000	0	0.00%	0.00%	0	0.00%	0	0	0.00%
TOTAL			8,000,000	232,000			232,000	-0.03%	0	232,000.00	0.00
Subasta	30 Días	lunes, 29 de jun 2020	0	0	0.00%	0.00%	0	0.00%	0	0	0.00%
		TOTAL			0	0			0	0.00%	0
Subasta	62 Días	lunes, 29 de jun 2020	0	0	0.00%	0.00%	0	0.00%	0	0	0.00%
		TOTAL			0	0			0	0.00%	0
Subasta	90 Días	lunes, 29 de jun 2020	0	0	0.00%	0.00%	0	0.00%	0	0	0.00%
		TOTAL			0	0			0	0.00%	0
TOTAL			4,944,981.00	4,944,981.00			4,944,981.00	0.00%	0	0.00	0.00

* Tasa Efectiva anual
Fuente: DFV, DOAM

⁴ Incluye operaciones de repos con colateral título de deuda privada y repos con colateral pagarés

ANEXO 2: AGREGADOS MONETARIOS

CUADRO 5
M3 PÚBLICO Y PRIVADO ¹
(Miles de millones de pesos)

	marzo			junio			septiembre			diciembre			marzo		
	2018	2019	%	2018	2019	%	2018	2019	%	2018	2019	%	2019	2020	%
M3 Privado	414,376	438,267	5.8	413,690	447,211	8.1	412,976	457,876	10.9	443,960	490,163	10.4	438,267	517,753	18.1
Efectivo	53,908	59,639	10.6	54,023	62,108	15.0	54,338	63,559	17.0	65,332	75,252	15.2	59,639	71,951	20.6
PSE	360,468	378,628	5.0	359,667	385,103	7.1	358,639	394,317	9.9	378,628	414,910	9.6	378,628	445,802	17.7
Ctas. Ctes.	35,035	38,116	8.8	34,614	38,039	9.9	35,285	39,156	11.0	41,602	44,798	7.7	38,116	55,477	45.5
CDT	158,174	163,520	3.4	159,069	165,875	4.3	157,621	168,709	7.0	154,464	164,733	6.6	163,520	169,810	3.8
Ahorro	137,830	145,763	5.8	135,010	147,815	9.5	134,855	151,512	12.4	147,945	170,575	15.3	145,763	185,938	27.6
Otros	29,429	31,229	6.1	30,973	33,374	7.8	30,878	34,941	13.2	34,617	34,805	0.5	31,229	34,577	10.7
M3 Público	60,057	64,939	8.1	61,596	65,313	6.0	64,192	64,761	0.9	60,656	54,476	-10.2	64,939	58,892	-9.3
Ctas. Ctes.	10,546	11,080	5.1	10,486	10,343	-1.4	10,567	10,078	-4.6	10,014	9,040	-9.7	11,080	9,503	-14.2
CDT	8,566	7,791	-9.1	9,437	7,909	-16.2	9,983	7,415	-25.7	7,781	6,154	-20.9	7,791	6,378	-18.1
Ahorro	31,502	36,098	14.6	32,344	36,852	13.9	33,985	36,481	7.3	31,346	27,737	-11.5	36,098	32,910	-8.8
Fiduciarios	6,788	7,008	3.2	6,593	7,172	8.8	7,145	7,591	6.2	7,061	6,881	-2.5	7,008	7,248	3.4
Otros	2,655	2,962	11.6	2,735	3,037	11.0	2,511	3,195	27.2	4,455	4,664	4.7	2,962	2,853	-3.7
M3 Total	474,433	503,206	6.1	475,285	512,524	7.8	477,168	522,637	9.5	504,616	544,639	7.9	503,206	576,645	14.6

CARTERA PÚBLICA Y PRIVADA ²
(Miles de millones de pesos)

Cartera Bruta	427,152	454,336	6.4	433,553	463,785	7.0	436,643	475,911	9.0	448,776	482,735	7.6	454,336	503,944	10.9
Pública	17,198	18,334	6.6	17,532	18,251	4.1	15,968	19,114	19.7	16,854	20,028	18.8	18,334	21,467	17.1
Privada	409,954	436,002	6.4	416,022	445,534	7.1	420,674	456,796	8.6	431,922	462,708	7.1	436,002	482,477	10.7

¹ Variación anual. A partir de entrada en vigencia de las NIF en enero de 2015, las variaciones con respecto a los datos del 2014 tienen un efecto estadístico por cambios de metodología.

² Variación anual - para la cartera pública y privada, incluye Leasing Financiero

Fuentes: Banco de la República, cálculos con información de Balances y del formato 338 de la Superintendencia Financiera.

CUADRO 6
Portafolio Financiero del Sector Real en ml
(Miles de Millones de pesos)

AÑO	MES	TOTAL SECTOR REAL								
		TOTAL			SECTOR PUBLICO			SECTOR PRIVADO ¹		
		M3	TES	M3 + TES	M3	TES	TOTAL	M3	TES	TOTAL
2006	diciembre	132,740.1	64,184.7	196,924.8	23,061.2	30,872.4	53,933.6	109,678.9	33,312.3	142,991.2
2007	diciembre	156,820.1	71,221.9	228,041.9	24,129.7	31,221.9	55,351.6	132,690.4	40,000.0	172,690.4
2008	diciembre	183,455.2	82,331.7	265,787.0	29,448.4	36,925.8	66,374.2	154,006.8	45,405.9	199,412.7
2009	diciembre	197,491.3	86,560.0	284,051.3	30,180.5	36,444.8	66,625.3	167,310.7	50,115.2	217,425.9
2010	diciembre	219,828.3	101,942.8	321,771.1	33,088.8	40,159.4	73,248.2	186,739.5	61,783.5	248,523.0
2011	diciembre	259,929.7	110,967.9	370,897.6	37,698.6	42,480.6	80,179.2	222,231.1	68,487.3	290,718.4
2012	diciembre	300,208.6	113,374.9	413,583.5	43,024.8	41,748.0	84,772.8	257,183.8	71,626.9	328,810.7
2013	diciembre	341,304.2	128,429.9	469,734.1	51,428.4	45,315.1	96,743.5	289,875.8	83,114.8	372,990.6
2014	diciembre	371,418.5	146,828.4	518,246.9	52,573.7	44,626.8	97,200.5	318,844.8	102,201.5	421,046.4
2015	diciembre	414,501.0	157,017.5	571,518.4	46,294.7	45,977.4	92,272.1	368,206.3	111,040.0	479,246.3
2016	diciembre	445,146.6	184,070.6	629,217.2	49,781.5	45,519.2	95,300.7	395,365.1	138,551.4	533,916.5
2017	diciembre	477,753.3	198,563.0	676,316.3	57,124.8	42,602.0	99,726.8	420,628.5	155,961.0	576,589.5
2018	diciembre	504,616.3	237,869.8	742,486.1	60,656.4	55,111.2	115,767.6	443,959.9	182,758.6	626,718.5
2019	enero	490,222.2	240,345.7	730,567.9	57,210.0	56,346.7	113,556.7	433,012.3	183,999.0	617,011.2
	febrero	496,649.6	245,154.5	741,804.0	56,850.0	55,250.7	112,100.7	439,799.5	189,903.7	629,703.3
	marzo	503,206.0	247,638.5	750,844.6	64,938.9	53,222.2	118,161.1	438,267.1	194,416.4	632,683.5
	abril	506,019.5	249,444.3	755,463.8	65,871.2	52,815.5	118,686.8	440,148.3	196,628.7	636,777.0
	mayo	505,505.4	252,914.8	758,420.2	65,518.1	52,983.1	118,501.3	439,987.3	199,931.6	639,918.9
	junio	512,524.4	252,329.9	764,854.3	65,313.0	51,925.4	117,238.4	447,211.4	200,404.5	647,615.9
	julio	515,207.3	253,295.0	768,502.3	64,557.6	52,153.3	116,711.0	450,649.6	201,141.7	651,791.3
	agosto	519,291.3	253,952.5	773,243.8	62,994.2	53,333.7	116,327.9	456,297.1	200,618.8	656,915.9
	septiembre	522,636.9	250,995.1	773,632.0	64,760.7	50,610.2	115,371.0	457,876.2	200,384.8	658,261.0
	octubre	524,938.1	252,288.0	777,226.1	61,820.6	50,718.2	112,538.8	463,117.5	201,569.8	664,687.3
	noviembre	538,815.8	253,788.8	792,604.5	64,895.6	51,982.8	116,878.4	473,920.2	201,806.0	675,726.2
	diciembre	544,639.2	248,922.3	793,561.5	54,476.4	48,052.9	102,529.3	490,162.9	200,869.3	691,032.2
2020	enero	536,307.5	253,541.0	789,848.5	55,269.6	50,142.9	105,412.4	481,037.9	203,398.1	684,436.0
	febrero	543,563.7	255,302.5	798,866.2	56,041.6	50,829.5	106,871.0	487,522.1	204,473.0	691,995.2
	marzo	576,645.0	248,523.2	825,168.2	58,891.7	50,894.5	109,786.2	517,753.2	197,628.7	715,381.9

Portafolio Financiero del Sector Real en ml
(% Variaciones)

AÑO	MES	TOTAL SECTOR REAL								
		TOTAL			SECTOR PUBLICO			SECTOR PRIVADO ¹		
		M3	TES	M3 + TES	M3	TES	TOTAL	M3	TES	TOTAL
2007	diciembre	18.1%	11.0%	15.8%	4.6%	1.1%	2.6%	21.0%	20.1%	20.8%
2008	diciembre	17.0%	15.6%	16.6%	22.0%	18.3%	19.9%	16.1%	13.5%	15.5%
2009	diciembre	7.7%	5.1%	6.9%	2.5%	-1.3%	0.4%	8.6%	10.4%	9.0%
2010	diciembre	11.3%	17.8%	13.3%	9.6%	10.2%	9.9%	11.6%	23.3%	14.3%
2011	diciembre	18.2%	8.9%	15.3%	13.9%	5.8%	9.5%	19.0%	10.9%	17.0%
2012	diciembre	15.5%	2.2%	11.5%	14.1%	-1.7%	5.7%	15.7%	4.6%	13.1%
2013	diciembre	13.7%	13.3%	13.6%	19.5%	8.5%	14.1%	12.7%	16.0%	13.4%
2014	diciembre	8.8%	14.3%	10.3%	2.2%	-1.5%	0.5%	10.0%	23.0%	12.9%
2015	diciembre	11.6%	6.9%	10.3%	-11.9%	3.0%	-5.1%	15.5%	8.6%	13.8%
2016	diciembre	7.4%	17.2%	10.1%	7.5%	-1.0%	3.3%	7.4%	24.8%	11.4%
2017	diciembre	7.3%	7.9%	7.5%	14.8%	-6.4%	4.6%	6.4%	12.6%	8.0%
2018	diciembre	5.6%	19.8%	9.8%	6.2%	29.4%	16.1%	5.5%	17.2%	8.7%
2019	enero	5.0%	18.7%	9.1%	-1.2%	31.1%	12.6%	5.8%	15.4%	8.5%
	febrero	5.2%	19.1%	9.4%	-3.4%	24.6%	8.6%	6.4%	17.6%	9.5%
	marzo	6.1%	18.7%	9.9%	8.1%	24.1%	14.8%	5.8%	17.2%	9.0%
	abril	7.1%	16.5%	10.0%	7.4%	7.5%	7.4%	7.1%	19.1%	10.6%
	mayo	7.7%	12.8%	9.3%	7.7%	-0.4%	3.9%	7.7%	16.9%	10.4%
	junio	7.8%	12.0%	9.2%	6.0%	-1.8%	2.4%	8.1%	16.3%	10.5%
	julio	7.4%	11.8%	8.8%	0.9%	-2.5%	-0.7%	8.4%	16.2%	10.7%
	agosto	8.1%	10.0%	8.7%	-2.2%	0.3%	-1.1%	9.7%	12.9%	10.6%
	septiembre	9.5%	7.1%	8.7%	0.9%	-8.9%	-3.7%	10.9%	12.0%	11.2%
	octubre	9.4%	4.9%	7.9%	-4.7%	-14.1%	-9.2%	11.6%	11.1%	11.5%
	noviembre	9.7%	6.5%	8.7%	-1.3%	-7.2%	-4.0%	11.4%	10.7%	11.2%
	diciembre	7.9%	4.6%	6.9%	-10.2%	-12.8%	-11.4%	10.4%	9.9%	10.3%
2020	enero	9.4%	5.5%	8.1%	-3.4%	-11.0%	-7.2%	11.1%	10.5%	10.9%
	febrero	9.4%	4.1%	7.7%	-1.4%	-8.0%	-4.7%	10.9%	7.7%	9.9%
	marzo	14.6%	0.4%	9.9%	-9.3%	-4.4%	-7.1%	18.1%	1.7%	13.1%

¹No incluye los TES del sector financiero

Fuente: cálculos DTIE con base en DFV, Banco de la República.

ANEXO 3: CARTERA

CUADRO 1
Evolucion de la Cartera Bruta Total¹

Semana	Fecha	Cartera M/L MM\$			Cartera M/E en pesos MM\$			Cartera Total 1/ MM\$			Cartera M/E en US\$1/ (Millones)		
		2020	2019	2020	2019	2020	2019	2020	2019	2020	2019	2020	
				Var. % Anual			Var. % Anual			Var. % Anual			Var. % Anual
1	ene-10	432,267.0	469,687.0	8.7	19,041.4	16,697.9	-12.3	451,308.4	486,384.9	7.8	6,042.0	5,102.3	-15.6
2	ene-17	432,976.3	470,505.2	8.7	18,662.5	16,793.9	-10.0	451,638.8	487,299.1	7.9	5,980.5	5,057.2	-15.4
3	ene-24	432,826.6	471,200.4	8.9	18,920.1	16,861.6	-10.9	451,746.7	488,062.0	8.0	6,005.3	5,009.4	-16.6
4	ene-31	433,424.1	471,289.8	8.7	18,287.4	17,192.2	-6.0	451,711.5	488,482.1	8.1	5,894.2	5,022.2	-14.8
5	feb-07	433,806.5	471,249.6	8.6	18,361.5	17,266.5	-6.0	452,168.1	488,516.1	8.0	5,892.8	5,065.9	-14.0
6	feb-14	437,372.6	474,507.9	8.5	18,555.6	17,262.1	-7.0	455,928.2	491,770.0	7.9	5,906.8	5,109.7	-13.5
7	feb-21	437,545.6	475,255.2	8.6	18,355.2	17,604.6	-4.1	455,900.8	492,859.8	8.1	5,901.5	5,180.8	-12.2
8	feb-28	438,451.3	476,602.5	8.7	18,003.1	18,255.5	1.4	456,454.4	494,858.1	8.4	5,823.4	5,157.1	-11.4
9	mar-06	438,123.2	476,281.3	8.7	18,334.0	18,597.4	1.4	456,457.2	494,878.7	8.4	5,797.5	5,188.2	-10.5
10	mar-13	439,233.9	478,171.1	8.9	18,100.1	21,862.4	20.8	457,334.0	500,033.6	9.3	5,795.2	5,546.1	-4.3
11	mar-20	440,721.4	482,221.7	9.4	17,990.6	22,986.4	27.8	458,712.0	505,208.2	10.1	5,754.8	5,634.0	-2.1
12	mar-27	441,817.7	484,796.4	9.7	18,339.4	23,780.2	29.7	460,157.1	508,576.6	10.5	5,776.6	5,882.1	1.8
13	abr-03	442,144.9	487,099.5	10.2	18,118.5	23,759.8	31.1	460,263.4	510,859.3	11.0	5,795.7	5,927.0	2.3
14	abr-10	443,300.8	488,592.5	10.2	18,019.0	23,111.7	28.3	461,319.8	511,704.2	10.9	5,795.2	5,946.2	2.6
15	abr-17	443,720.6	489,226.2	10.3	18,368.4	23,875.8	30.0	462,089.0	513,102.0	11.0	5,811.9	6,009.4	3.4
16	abr-24	444,437.9	489,815.2	10.2	18,897.5	24,482.8	29.6	463,335.4	514,297.9	11.0	5,854.6	6,060.3	3.5
17	may-01	444,672.6	490,846.5	10.4	18,798.9	23,740.3	26.3	463,471.5	514,586.8	11.0	5,801.3	6,036.6	4.1
18	may-08	444,762.7	490,620.4	10.3	18,981.9	23,281.2	22.6	463,744.5	513,901.6	10.8	5,797.2	5,996.8	3.4
19	may-15	445,984.1	491,447.5	10.2	19,228.2	23,590.4	22.7	465,212.3	515,037.9	10.7	5,802.6	6,008.7	3.6
20	may-22	446,717.6	491,765.1	10.1	19,625.2	22,723.9	15.8	466,342.7	514,489.0	10.3	5,842.8	6,007.4	2.8
21	may-29	448,641.2	492,749.3	9.8	19,623.6	22,332.8	13.8	468,264.9	515,082.1	10.0	5,810.7	6,005.3	3.3
22	jun-05	448,203.1	492,608.0	9.9	18,991.9	21,121.9	11.2	467,194.9	513,729.9	10.0	5,799.5	5,924.7	2.2
23	jun-12	449,815.9	492,580.6	9.5	18,858.9	22,085.8	17.1	468,674.8	514,666.4	9.8	5,766.0	5,876.8	1.9
24	jun-19	450,656.0	492,775.5	9.3	18,324.0	21,933.3	19.7	468,980.1	514,708.8	9.8	5,742.1	5,875.1	2.3
25	jun-26	451,610.4	492,640.5	9.1	18,165.2	21,902.2	20.6	469,775.6	514,542.7	9.5	5,666.6	5,826.7	2.8
26	jul-03	450,533.3			18,362.3			468,895.7			5,707.6		
27	jul-10	451,221.4			18,217.9			469,439.3			5,710.3		
28	jul-17	452,196.1			18,001.9			470,198.0			5,679.7		
29	jul-24	452,600.7			18,470.1			471,070.8			5,712.5		
30	jul-31	453,298.3			19,233.5			472,531.8			5,714.4		
31	ago-07	453,636.2			19,342.6			472,978.8			5,718.1		
32	ago-14	454,363.1			19,427.8			473,790.9			5,645.3		
33	ago-21	455,250.2			19,443.5			474,693.7			5,718.8		
34	ago-28	456,881.0			19,344.8			476,225.8			5,644.4		
35	sep-04	456,928.6			19,062.2			475,990.8			5,670.4		
36	sep-11	458,622.9			19,158.3			477,781.2			5,708.4		
37	sep-18	459,919.7			19,626.3			479,546.0			5,768.5		
38	sep-25	461,978.4			20,004.4			481,982.8			5,778.3		
39	oct-02	461,701.2			19,145.3			480,846.5			5,581.3		
40	oct-09	462,081.6			19,186.6			481,268.2			5,591.4		
41	oct-16	462,335.2			19,099.2			481,434.4			5,570.5		
42	oct-23	464,312.5			18,710.7			483,023.2			5,510.8		
43	oct-30	465,510.6			18,062.1			483,572.6			5,409.1		
44	nov-06	465,362.6			18,085.7			483,448.3			5,413.3		
45	nov-13	466,686.1			18,601.5			485,287.6			5,437.0		
46	nov-20	468,654.7			18,227.5			486,882.2			5,344.1		
47	nov-27	471,731.2			18,499.3			490,230.5			5,251.8		
48	dic-04	471,462.8			18,199.0			489,661.8			5,305.4		
49	dic-11	471,305.7			17,833.1			489,138.8			5,285.0		
50	dic-18	472,598.8			17,359.9			489,958.6			5,220.3		
51	dic-25	472,906.5			17,004.9			489,911.4			5,162.3		
52	ene-01	470,665.3			16,520.3			487,185.6			5,064.4		

¹ No incluye la cartera de la FDN. Corresponde a Cartera Ajustada

Fuente: Formato 281 de la Superintendencia Financiera.

CUADRO 2
Evolucion de la Cartera Bruta por Modalidad¹

Semana	Fecha 2020	Comercial ² MM\$						Consumo ³ MM\$						Microcrédito MM\$						Hipotecaria ⁴ MM\$		
		Moneda Legal			Moneda Extranjera			Moneda Legal			Moneda Extranjera			Moneda Legal			Moneda Extranjera					
		2019	2020	Var. % Anual	2019	2020	Var. % Anual	2019	2020	Var. % Anual	2019	2020	Var. % Anual	2019	2020	Var. % Anual	2019	2020	Var. % Anual	2019	2020	Var. % Anual
1	ene-10	220,423.0	229,588.9	4.2	18,416.6	16,043.0	-12.9	133,956.9	155,304.3	15.9	624.4	654.5	4.8	12,447.7	13,106.6	5.3	0.4	0.4	-12.0	65,439.3	71,687.1	9.5
2	ene-17	220,872.8	229,970.3	4.1	18,054.7	16,141.4	-10.6	134,139.1	155,645.5	16.0	607.5	652.1	7.4	12,466.1	13,120.3	5.2	0.4	0.4	-9.2	65,498.3	71,769.1	9.6
3	ene-24	220,054.9	229,858.2	4.5	18,304.5	16,193.3	-11.5	134,633.0	156,329.4	16.1	615.1	667.9	8.6	12,521.4	13,168.6	5.2	0.5	0.4	-28.2	65,617.3	71,844.3	9.5
4	ene-31	219,920.9	228,918.9	4.1	17,685.2	16,513.0	-6.6	135,166.9	157,097.1	16.2	601.7	678.9	12.8	12,572.0	13,248.7	5.4	0.5	0.3	-33.7	65,764.5	72,025.1	9.5
5	feb-07	220,465.1	229,107.0	3.9	17,766.2	16,600.7	-6.6	134,984.9	156,925.0	16.3	594.8	665.4	11.9	12,546.2	13,194.7	5.2	0.5	0.4	-22.1	65,810.4	72,023.0	9.4
6	feb-14	223,522.2	231,505.6	3.6	17,965.9	16,601.0	-7.6	135,376.2	157,684.8	16.5	589.1	660.7	12.2	12,556.0	13,197.5	5.1	0.5	0.4	-32.5	65,918.3	72,120.0	9.4
7	feb-21	223,120.8	231,516.8	3.8	17,769.5	16,951.4	-4.6	135,806.1	158,259.4	16.5	585.2	652.9	11.6	12,589.2	13,236.8	5.1	0.5	0.4	-31.4	66,029.4	72,242.2	9.4
8	feb-28	223,475.7	231,576.7	3.6	17,424.2	17,575.1	0.9	136,166.5	159,213.3	16.9	578.4	680.0	17.6	12,625.0	13,306.6	5.4	0.6	0.4	-36.6	66,184.1	72,505.9	9.6
9	mar-06	223,483.2	231,655.0	3.7	17,747.1	17,921.8	1.0	135,852.1	158,903.3	17.0	586.3	675.3	15.2	12,590.9	13,250.1	5.2	0.6	0.4	-37.3	66,197.0	72,472.9	9.5
10	mar-13	224,109.5	232,948.6	3.9	17,523.1	21,129.5	20.6	136,239.2	159,415.6	17.0	576.4	732.5	27.1	12,593.1	13,241.7	5.2	0.6	0.4	-34.7	66,292.2	72,565.2	9.5
11	mar-20	224,865.4	236,471.5	5.2	17,411.0	22,256.4	27.8	136,838.5	159,840.1	16.8	579.1	729.7	26.0	12,631.4	13,258.6	5.0	0.6	0.4	-36.3	66,386.1	72,651.5	9.4
12	mar-27	225,004.8	239,372.1	6.4	17,740.3	23,060.6	30.0	137,553.9	159,544.6	16.0	598.4	719.1	20.2	12,652.7	13,261.9	4.8	0.6	0.4	-37.8	66,606.3	72,617.9	9.0
13	abr-03	225,558.0	242,179.0	7.4	17,537.0	23,057.0	31.5	137,334.9	159,050.8	15.8	580.9	702.3	20.9	12,618.8	13,217.0	4.7	0.6	0.5	-24.8	66,633.2	72,652.7	9.0
14	abr-10	226,203.0	244,086.1	7.9	17,436.1	22,433.3	28.7	137,784.2	158,648.7	15.1	582.3	678.0	16.4	12,612.9	13,200.5	4.7	0.6	0.4	-27.5	66,700.6	72,657.2	8.9
15	abr-17	226,257.6	245,291.4	8.4	17,773.1	23,192.4	30.5	138,077.5	158,117.6	14.5	594.7	682.8	14.8	12,618.8	13,163.0	4.3	0.6	0.7	4.9	66,766.7	72,654.1	8.8
16	abr-24	226,401.4	246,359.1	8.8	18,266.1	23,791.7	30.3	138,594.5	157,646.5	13.7	630.7	690.4	9.5	12,636.5	13,138.9	4.0	0.6	0.7	4.9	66,805.5	72,670.7	8.8
17	may-01	226,281.8	247,863.6	9.5	18,171.2	23,071.4	27.0	138,748.7	157,177.3	13.3	627.1	668.2	6.5	12,639.3	13,097.4	3.6	0.6	0.8	23.2	67,002.8	72,708.2	8.5
18	may-08	226,115.2	248,522.1	9.9	18,341.7	22,636.6	23.4	138,985.8	156,338.1	12.5	639.5	643.8	0.7	12,602.6	13,056.6	3.6	0.6	0.8	26.2	67,059.1	72,703.5	8.4
19	may-15	226,720.9	249,568.1	10.1	18,592.9	22,947.5	23.4	139,462.6	156,129.1	12.0	634.6	642.1	1.2	12,611.8	13,049.5	3.5	0.7	0.8	17.5	67,188.7	72,700.8	8.2
20	may-22	226,555.1	250,134.4	10.4	18,970.4	22,116.6	16.6	140,163.3	155,850.8	11.2	654.1	606.6	-7.3	12,647.1	13,023.6	3.0	0.7	0.8	16.7	67,352.1	72,756.3	8.0
21	may-29	227,222.6	251,174.8	10.5	18,962.1	21,736.3	14.6	141,091.0	155,655.7	10.3	660.8	595.6	-9.9	12,692.1	13,019.5	2.6	0.7	0.8	20.6	67,635.6	72,899.3	7.8
22	jun-05	227,230.0	251,637.0	10.7	18,350.9	20,561.7	12.0	140,710.2	155,050.8	10.2	640.3	559.4	-12.6	12,620.3	12,974.4	2.8	0.6	0.8	22.0	67,642.6	72,945.8	7.8
23	jun-12	228,296.9	251,677.7	10.2	18,216.6	21,499.9	18.0	141,147.4	154,912.3	9.8	641.6	585.1	-8.8	12,618.3	12,950.4	2.6	0.7	0.8	14.5	67,753.3	73,040.2	7.8
24	jun-19	228,547.3	251,708.6	10.1	17,701.4	21,357.3	20.7	141,571.0	155,017.9	9.5	621.9	575.2	-7.5	12,647.0	12,942.2	2.3	0.7	0.8	13.6	67,890.7	73,106.9	7.7
25	jun-26	228,387.5	251,395.9	10.1	17,526.6	21,320.6	21.6	142,396.7	155,109.2	8.9	637.9	580.8	-9.0	12,692.8	12,946.6	2.0	0.7	0.8	19.2	68,133.4	73,188.7	7.4
26	jul-03	227,737.2			17,724.2			142,041.2			637.5			12,632.7			0.6			68,122.2		
27	jul-10	227,953.9			17,574.0			142,447.8			643.2			12,617.0			0.6			68,202.7		
28	jul-17	228,342.1			17,371.0			142,859.0			630.2			12,662.8			0.6			68,332.2		
29	jul-24	227,823.5			17,816.6			143,573.2			652.8			12,713.7			0.6			68,490.3		
30	jul-31	227,589.6			18,562.1			144,247.6			670.7			12,761.4			0.7			68,699.7		
31	ago-07	227,906.3			18,658.2			144,290.1			683.7			12,714.4			0.7			68,725.4		
32	ago-14	228,061.1			18,745.1			144,722.2			682.1			12,720.0			0.6			68,859.7		
33	ago-21	228,114.5			18,763.3			145,385.9			679.6			12,741.1			0.6			69,008.8		
34	ago-28	228,243.5			18,657.7			146,470.9			686.6			12,854.4			0.5			69,312.2		
35	sep-04	228,610.8			18,400.4			146,178.8			661.3			12,800.0			0.5			69,339.0		
36	sep-11	229,424.1			18,496.3			146,911.1			661.5			12,808.5			0.5			69,479.1		
37	sep-18	229,878.6			18,963.6			147,561.5			662.2			12,844.5			0.5			69,635.2		
38	sep-25	230,898.2			19,318.2			148,357.4			685.7			12,919.2			0.5			69,803.6		
39	oct-02	230,210.0			18,472.0			148,620.0			672.8			12,892.9			0.5			69,978.3		
40	oct-09	229,950.1			18,501.2			149,183.7			685.0			12,875.2			0.5			70,072.6		
41	oct-16	229,627.7			18,417.3			149,625.1			681.4			12,875.2			0.5			70,207.1		
42	oct-23	230,369.2			18,030.7			150,608.9			679.5			12,942.5			0.4			70,391.9		
43	oct-30	230,534.4			17,404.6			151,392.9			657.0			13,002.5			0.4			70,580.8		
44	nov-06	230,347.9			17,422.8			151,498.0			662.6			12,944.6			0.4			70,572.1		
45	nov-13	231,072.4			17,921.7			152,034.3			679.4			12,931.8			0.4			70,647.6		
46	nov-20	232,151.9			17,546.4			152,778.1			680.7			12,962.1			0.4			70,762.6		
47	nov-27	233,516.6			17,793.3			154,077.3			705.5			13,042.1			0.4			71,095.3		
48	dic-04	233,275.5			17,504.7			154,075.8			693.9			12,991.5			0.4			71,120.0		
49	dic-11	232,425.2			17,149.8			154,616.8			682.8			12,989.7			0.4			71,274.0		
50	dic-18	232,788.0			16,710.2			155,076.0			649.3			13,247.9			0.4			71,486.9		
51	dic-25	232,292.4			16,361.6			155,675.3			642.9			13,239.4			0.4			71,699.4		
52	ene-01	230,509.1			15,881.4			155,262.1			638.5			13,189.2			0.4			71,704.9		

1/ No incluye cartera de la FDN

2/ Incluye ajuste por leasing operativo

3/ Incluye tarjetas de crédito y avances de todos los plazos.

4/ Corresponde a créditos otorgados para adquisición de vivienda, incluye los ajustes de titularización de cartera hipotecaria y por ventas de cartera para manejo a través de derechos fiduciarios.

Fuente: Formato 281 de la Superintendencia Financiera.

CUADRO 3
Desembolsos y Tasas de Interés Cartera Comercial ¹

Moneda Legal

Semana	Fecha 2020	Comercial ²				Ordinario				Preferencial				Tesorería			
		Desembolsos MM\$		Tasa de interés % ³		Desembolsos MM\$		Tasa de interés % ³		Desembolsos MM\$		Tasa de interés % ³		Desembolsos MM\$		Tasa de interés % ³	
		2019	2020	2019	2020	2019	2020	2019	2020	2019	2020	2019	2020	2019	2020	2019	2020
1	ene-10	1,916.6	1,563.7	8.84	8.85	764.2	726.0	10.99	10.37	1,132.7	802.6	7.38	7.51	19.8	35.1	8.83	7.97
2	ene-17	2,330.3	2,381.8	9.36	9.11	1,247.6	1,284.4	10.61	10.25	1,050.4	1,027.6	7.86	7.78	32.3	69.8	10.24	7.79
3	ene-24	1,929.9	3,014.7	9.77	8.27	1,185.1	1,286.6	10.84	10.15	682.7	1,671.0	8.01	6.88	62.0	57.1	8.89	6.99
4	ene-31	2,989.5	3,571.5	9.38	8.72	1,551.1	1,729.0	10.73	10.31	1,335.7	1,762.8	7.97	7.21	102.7	79.7	7.28	7.33
5	feb-07	2,506.5	2,196.2	9.16	9.03	1,367.0	1,246.2	10.36	10.20	1,089.1	934.9	7.71	7.49	50.4	15.1	7.98	8.08
6	feb-14	5,000.7	4,764.5	8.52	8.06	2,157.1	2,304.1	9.79	9.41	2,787.5	2,414.2	7.53	6.78	56.2	46.3	9.35	7.52
7	feb-21	2,319.2	3,209.8	9.35	8.31	1,276.0	1,524.0	10.63	9.95	1,005.8	1,654.6	7.75	6.82	37.4	31.2	8.67	7.52
8	feb-28	3,560.1	4,516.6	9.20	8.39	1,809.4	2,182.7	10.59	9.68	1,657.0	2,218.7	7.79	7.21	93.8	115.2	7.31	6.75
9	mar-06	2,030.0	2,374.3	9.53	8.87	1,134.3	1,325.9	10.79	10.06	860.8	1,021.3	7.91	7.32	34.9	27.1	8.41	9.29
10	mar-13	2,920.6	3,787.9	9.03	8.25	1,429.8	1,769.1	10.50	9.42	1,418.8	1,875.0	7.50	7.08	72.0	143.8	10.23	9.08
11	mar-20	3,108.3	6,534.7	9.08	7.90	1,593.3	1,984.0	10.31	9.34	1,443.6	4,385.9	7.70	7.24	71.4	164.7	9.41	8.21
12	mar-27	3,933.5	4,635.7	8.81	8.01	1,779.5	1,679.7	10.37	9.07	2,056.5	2,927.4	7.51	7.41	97.6	28.5	7.75	7.32
13	abr-03	2,712.9	4,963.8	8.99	8.16	1,213.6	1,464.0	10.75	9.51	1,452.1	3,450.9	7.52	7.59	47.2	49.0	8.62	8.15
14	abr-10	3,398.9	2,865.6	8.53	8.41	1,543.4	622.5	10.04	9.41	1,748.1	2,113.6	7.13	8.16	107.4	129.5	9.59	7.65
15	abr-17	1,572.8	2,623.9	9.31	8.13	869.4	1,035.8	10.51	9.22	632.5	1,542.1	7.64	7.44	71.0	46.0	9.51	6.61
16	abr-24	3,241.3	2,543.2	8.81	8.13	1,498.8	1,138.1	10.37	9.08	1,654.5	1,369.6	7.32	7.36	88.1	35.5	10.26	6.91
17	may-01	2,936.4	2,907.8	9.32	8.20	1,456.8	1,224.1	10.70	9.14	1,333.4	1,670.1	7.98	7.52	146.2	13.6	7.86	7.68
18	may-08	2,166.0	1,999.7	9.45	8.94	1,292.7	1,159.8	10.53	10.08	824.0	827.9	7.77	7.38	49.2	12.0	9.03	6.62
19	may-15	2,692.4	1,952.0	9.27	8.59	1,414.1	1,018.2	10.55	9.46	1,200.8	931.7	7.75	7.64	77.5	2.1	9.38	10.51
20	may-22	2,484.8	1,893.9	9.23	8.34	1,420.7	1,001.4	10.46	9.41	989.1	870.8	7.49	7.15	75.0	21.8	8.91	6.53
21	may-29	4,311.1	2,118.6	8.71	8.40	2,017.3	1,169.4	10.21	9.19	2,135.6	943.1	7.38	7.42	158.2	6.1	7.63	7.04
22	jun-05	2,877.3	2,105.3	8.88	8.23	1,070.4	1,200.5	10.27	8.88	1,750.1	881.4	8.02	7.29	56.8	23.4	9.17	10.08
23	jun-12	2,896.8	1,848.9	9.20	8.03	1,573.6	1,026.3	10.45	9.11	1,267.4	731.4	7.63	6.56	55.9	91.2	9.72	7.58
24	jun-19	3,384.0	1,669.6	8.91	8.17	1,671.6	988.5	10.28	8.93	1,638.3	653.1	7.47	6.95	74.1	28.0	9.77	10.09
25	jun-26	4,935.0	2,064.9	8.64	7.99	2,106.8	1,288.4	10.24	8.63	2,683.8	738.4	7.41	6.80	144.4	38.1	8.14	9.12
26	jul-03	1,826.5		9.60		1,008.4		10.73		755.6		8.05		62.5		10.18	
27	jul-10	2,504.3		9.32		1,371.5		10.23		1,056.8		8.11		75.9		9.79	
28	jul-17	2,900.7		9.00		1,436.6		10.42		1,370.8		7.47		93.3		9.43	
29	jul-24	2,707.7		9.01		1,381.3		10.35		1,252.3		7.51		74.1		9.31	
30	jul-31	3,425.5		8.90		1,976.8		10.22		1,319.1		7.04		129.6		7.59	
31	ago-07	2,341.4		8.64		1,014.3		10.50		1,261.9		7.07		65.2		10.15	
32	ago-14	2,971.4		8.96		1,394.6		10.44		1,502.2		7.58		74.6		9.03	
33	ago-21	2,673.2		8.70		1,258.4		10.38		1,359.5		7.09		55.3		9.93	
34	ago-28	4,237.4		8.71		2,219.9		10.14		1,875.2		7.15		142.3		6.78	
35	sep-04	2,311.1		8.91		1,197.5		10.38		1,068.9		7.26		44.7		8.62	
36	sep-11	2,898.3		8.87		1,491.7		10.14		1,330.7		7.47		75.9		8.28	
37	sep-18	3,569.4		8.57		1,794.7		9.74		1,672.1		7.25		102.6		9.44	
38	sep-25	4,202.5		8.55		2,142.4		9.91		1,972.9		7.11		87.2		7.56	
39	oct-02	3,910.7		8.44		1,910.3		10.39		1,850.5		6.53		150.0		7.08	
40	oct-09	2,694.9		8.97		1,426.0		10.32		1,183.3		7.37		85.6		8.58	
41	oct-16	2,314.5		9.00		1,250.4		10.33		985.9		7.27		78.2		9.57	
42	oct-23	4,073.1		8.19		1,616.9		9.94		2,365.4		7.00		90.8		8.06	
43	oct-30	3,456.2		9.08		1,997.4		10.28		1,304.2		7.42		154.6		7.46	
44	nov-06	1,843.2		9.01		1,070.3		10.09		694.0		7.34		78.9		9.03	
45	nov-13	3,001.6		8.61		1,314.4		10.12		1,615.3		7.32		72.0		9.90	
46	nov-20	3,121.6		8.57		1,414.9		9.99		1,581.9		7.23		124.7		9.25	
47	nov-27	5,353.1		8.44		2,418.9		9.80		2,802.7		7.26		131.5		8.40	
48	dic-04	3,271.6		8.32		1,396.2		10.20		1,795.7		6.84		79.7		8.94	
49	dic-11	4,282.3		8.25		1,812.4		10.08		2,388.4		6.87		81.4		7.97	
50	dic-18	5,325.6		8.16		2,389.0		9.56		2,841.1		6.99		95.6		7.78	
51	dic-25	4,324.1		8.48		1,870.8		10.11		2,249.8		7.29		203.6		6.67	
52	ene-01	1,820.1		8.79		876.3		10.44		896.8		7.14		47.0		9.32	

^{1/} Incluye leasing financiero

^{2/} Promedio ponderado por monto de las tasa de los créditos ordinarios, de tesorería y preferenciales. No incluye construcción de vivienda.

^{3/} Promedio ponderado por monto

Fuente: Formato 088 de la Superintendencia Financiera.

CUADRO 4

Desembolsos y Tasas de Interés Cartera de Consumo y Tarjeta de crédito ¹

Moneda Legal

Semana	Fecha 2020	Consumo ²				Tarjetas de Crédito ³			
		Desembolsos MM\$		Tasa de interés % ⁴		Desembolsos MM\$		Tasa de interés % ⁴	
		2019	2020	2019	2020	2019	2020	2019	2020
1	ene-10	724	1,042	19.16	16.99	592	683	27.27	25.89
2	ene-17	1,142	1,581	18.76	16.63	640	764	27.07	25.61
3	ene-24	1,452	1,848	18.34	15.88	610	760	26.91	25.46
4	ene-31	1,811	2,790	17.83	15.35	659	740	26.83	25.36
5	feb-07	1,271	1,801	18.65	16.09	607	724	27.24	25.71
6	feb-14	1,420	2,090	18.11	15.95	593	710	26.96	25.48
7	feb-21	1,765	2,185	17.69	15.83	601	727	27.13	25.48
8	feb-28	2,151	3,069	17.26	14.99	676	730	27.18	25.27
9	mar-06	1,252	1,840	18.31	15.83	645	753	26.78	25.38
10	mar-13	1,432	1,955	18.10	15.97	633	718	26.77	24.87
11	mar-20	1,546	1,865	17.63	15.84	671	716	26.49	24.61
12	mar-27	2,052	838	16.98	15.47	652	293	26.39	22.89
13	abr-03	1,335	774	18.24	15.83	690	301	26.39	22.26
14	abr-10	1,449	229	17.98	16.50	668	218	26.50	22.46
15	abr-17	971	309	17.87	16.53	557	277	26.94	23.86
16	abr-24	1,755	574	17.42	18.17	701	300	26.55	24.68
17	may-01	1,751	501	17.18	16.01	682	276	26.52	24.75
18	may-08	1,353	386	17.98	15.29	698	344	26.64	24.72
19	may-15	1,596	466	17.49	15.18	715	328	26.66	24.68
20	may-22	1,750	576	16.90	15.17	725	362	26.42	24.58
21	may-29	2,671	855	16.44	14.78	701	330	26.22	24.47
22	jun-05	1,150	628	17.70	15.17	655	371	26.68	24.60
23	jun-12	1,513	722	17.41	15.12	713	384	26.44	24.60
24	jun-19	1,666	689	17.01	15.02	788	482	26.47	24.65
25	jun-26	2,296	902	16.10	14.78	749	458	26.31	24.67
26	jul-03	1,219		17.45		737		26.65	
27	jul-10	1,660		17.17		752		26.31	
28	jul-17	1,895		16.82		751		26.13	
29	jul-24	2,111		16.28		710		26.13	
30	jul-31	2,518		16.14		738		25.72	
31	ago-07	1,385		16.77		707		26.33	
32	ago-14	1,839		16.57		646		26.06	
33	ago-21	1,781		16.09		690		26.08	
34	ago-28	3,168		14.93		745		25.23	
35	sep-04	1,839		15.96		734		25.41	
36	sep-11	2,146		15.66		735		25.58	
37	sep-18	2,144		15.60		748		25.53	
38	sep-25	2,833		15.09		768		26.04	
39	oct-02	2,319		15.61		804		25.95	
40	oct-09	2,032		16.05		783		25.65	
41	oct-16	1,699		16.11		713		25.87	
42	oct-23	2,596		15.31		781		25.19	
43	oct-30	2,841		14.86		773		25.11	
44	nov-06	1,516		15.86		709		26.23	
45	nov-13	1,653		15.94		731		26.02	
46	nov-20	1,957		15.67		737		25.46	
47	nov-27	3,143		14.81		930		25.46	
48	dic-04	1,883		15.82		988		25.96	
49	dic-11	1,932		15.67		842		25.70	
50	dic-18	2,288		15.32		912		25.84	
51	dic-25	1,842		15.15		847		26.23	
52	ene-01	1,132		15.93		663		26.32	

1/ Incluye leasing financiero.

2/ Incluye créditos en pesos y en UVR.

3/ Promedio ponderado por monto. No incluye avances ni compras a 1 mes.

4/ Corresponde al promedio ponderado por monto de la tasa de los desembolsos en pesos y en UVR. Antes de realizar el promedio ponderado,

a la tasa de interés de los créditos en UVR se les sumó la variación anual de la UVR de la respectiva semana.

Fuente: Formato 088 de la Superintendencia Financiera.

CUADRO 5

Desembolsos y Tasas de Interés Cartera de Microcrédito e Hipotecaria¹

Moneda Legal

Semana	Fecha 2020	Microcrédito				Hipotecaria ²							
		Desembolsos MM\$		Tasa de interés % ³		Construcción		Adquisición					
		2019	2020	2019	2020	Desembolsos MM\$	Tasa de interés % ⁴	Desembolsos MM\$	Tasa de interés % ⁴				
		2019	2020	2019	2020	2019	2020	2019	2020	2019	2020	2019	2020
1	ene-10	78	73	38.08	37.99	16	6	10.09	10.03	131	141	10.26	10.41
2	ene-17	129	139	37.39	38.16	51	31	9.34	9.25	222	256	10.35	10.32
3	ene-24	144	148	36.81	37.46	87	43	9.06	9.32	239	236	10.40	10.43
4	ene-31	161	209	35.73	36.36	60	67	9.61	9.94	354	493	10.42	10.44
5	feb-07	96	95	37.92	37.63	50	33	9.42	9.74	169	177	10.46	10.52
6	feb-14	133	144	37.38	37.47	58	59	9.47	9.15	224	231	10.43	10.50
7	feb-21	139	161	37.06	37.04	68	38	9.30	9.30	246	254	10.47	10.52
8	feb-28	161	173	35.90	35.97	62	72	9.44	8.96	405	441	10.38	10.42
9	mar-06	91	129	37.40	36.55	74	60	10.04	9.36	177	174	10.38	10.54
10	mar-13	131	143	37.07	37.38	55	61	9.43	9.05	241	234	10.41	10.44
11	mar-20	141	133	36.48	37.39	95	80	9.33	8.95	247	224	10.47	10.40
12	mar-27	137	24	35.90	31.86	79	64	9.22	9.23	442	99	10.44	10.37
13	abr-03	107	8	36.72	26.72	42	62	9.51	9.78	175	108	10.34	10.60
14	abr-10	129	3	37.42	22.36	105	7	8.91	10.13	220	28	10.34	10.13
15	abr-17	91	6	37.61	29.18	27	14	9.33	9.23	159	57	10.37	10.20
16	abr-24	116	7	36.70	31.24	141	25	8.85	9.54	274	83	10.39	10.47
17	may-01	121	12	35.90	31.87	58	18	9.05	9.89	360	130	10.41	10.26
18	may-08	106	18	37.90	31.47	60	16	9.67	9.03	188	73	10.45	10.44
19	may-15	126	33	37.02	31.32	68	15	9.02	9.61	262	121	10.44	10.42
20	may-22	138	39	36.75	32.35	59	19	9.33	9.35	287	138	10.55	10.51
21	may-29	183	45	35.37	31.78	76	29	9.13	8.83	552	259	10.50	10.37
22	jun-05	59	39	36.43	32.84	89	27	9.79	9.57	128	157	10.57	10.48
23	jun-12	126	64	37.36	37.61	102	35	9.02	9.65	235	180	10.44	10.27
24	jun-19	135	72	36.77	38.62	48	28	9.27	9.90	266	141	10.49	10.46
25	jun-26	144	95	35.73	38.81	59	39	9.22	9.02	455	184	10.52	10.31
26	jul-03	90		35.99		58		9.92		153		10.47	
27	jul-10	120		37.35		77		9.58		221		10.44	
28	jul-17	142		36.99		79		9.05		275		10.47	
29	jul-24	134		36.32		73		9.10		290		10.51	
30	jul-31	155		35.34		83		9.07		481		10.41	
31	ago-07	83		37.34		55		8.94		158		10.45	
32	ago-14	134		37.35		63		9.54		254		10.42	
33	ago-21	112		36.82		58		9.15		250		10.47	
34	ago-28	183		35.76		104		9.46		540		10.40	
35	sep-04	108		36.43		52		9.41		185		10.40	
36	sep-11	126		37.07		58		9.39		261		10.39	
37	sep-18	136		36.64		65		9.14		297		10.38	
38	sep-25	158		35.74		84		9.67		433		10.38	
39	oct-02	136		35.00		47		9.66		375		10.38	
40	oct-09	122		37.18		55		9.17		236		10.37	
41	oct-16	112		36.70		37		9.60		242		10.49	
42	oct-23	149		36.23		96		9.61		328		10.38	
43	oct-30	178		35.30		79		9.85		480		10.44	
44	nov-06	79		37.86		38		9.25		128		10.46	
45	nov-13	112		37.50		72		8.73		168		10.44	
46	nov-20	141		37.20		50		9.46		229		10.40	
47	nov-27	194		35.90		89		9.24		583		10.42	
48	dic-04	130		36.64		49		9.56		222		10.39	
49	dic-11	142		37.15		76		9.52		282		10.46	
50	dic-18	158		37.07		113		9.22		400		10.43	
51	dic-25	112		36.01		58		9.01		424		10.39	
52	ene-01	80		35.75		3		10.30		287		10.43	

1/ Incluye leasing financiero.

2/ Incluye créditos en pesos y en UVR.

3/ Promedio ponderado por monto

4/ Corresponde al promedio ponderado por monto de la tasa de los desembolsos en pesos y en UVR. Antes de realizar el promedio ponderado, a la tasa de interés de los créditos en UVR se les sumó la variación anual de la UVR de la respectiva semana.

Fuente: Formato 088 de la Superintendencia Financiera.

GRAFICO 1

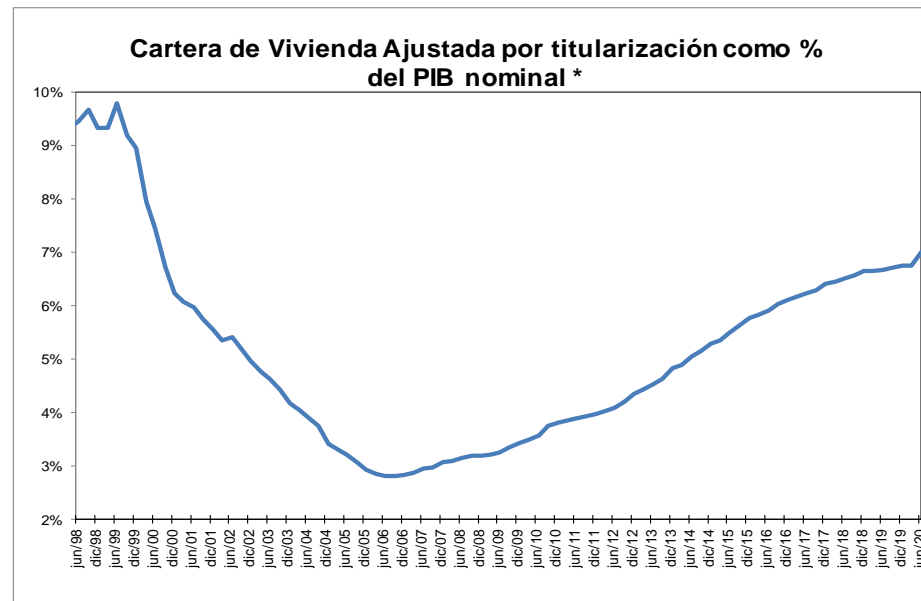
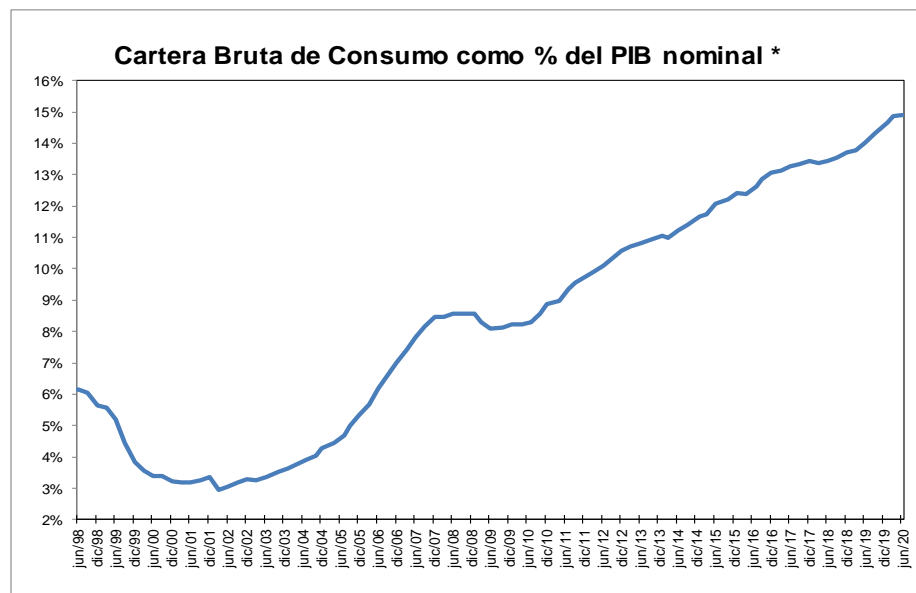
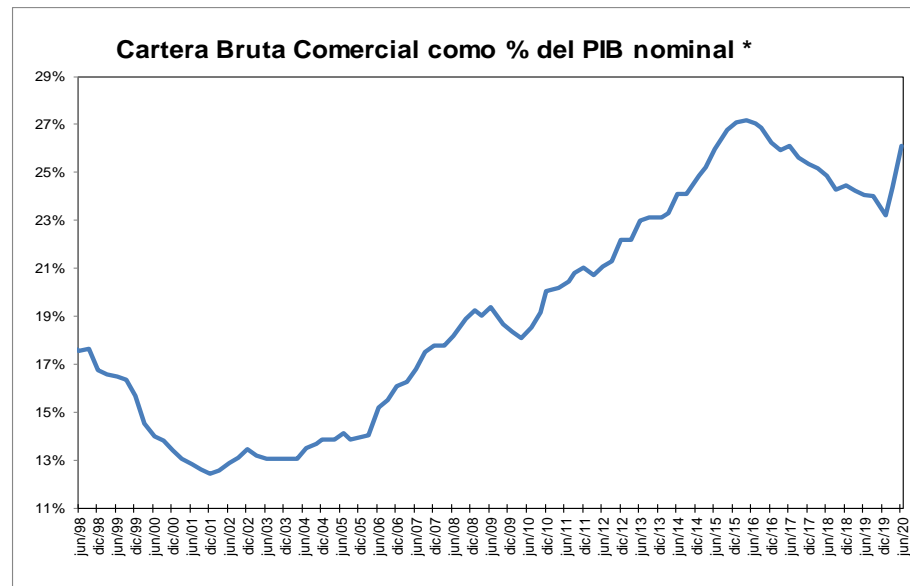
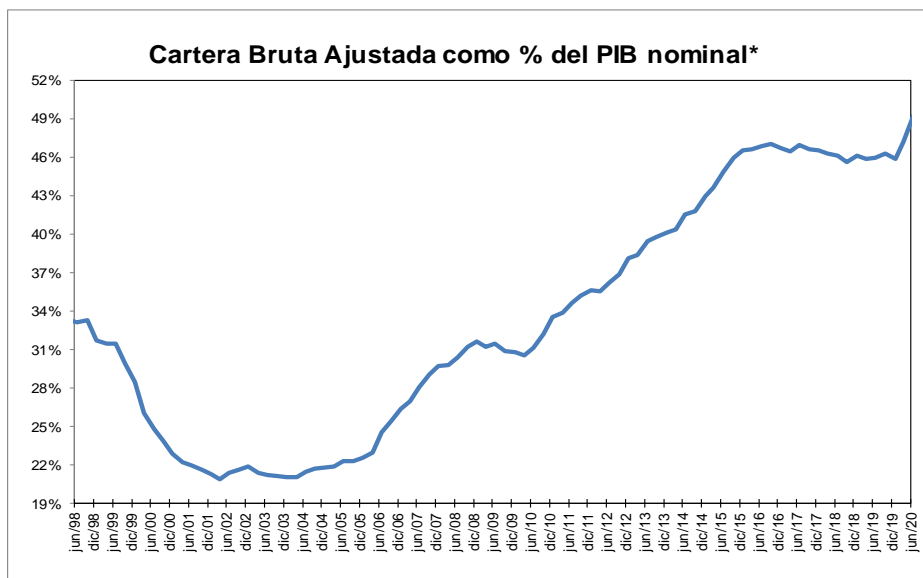

* Corresponde a cartera en moneda total. El PIB se refiere al nominal sin desestacionalizar.

Fuente: A partir de 2002 Formato 281 de la Superintendencia financiera de Colombia y ajustes del BR. Antes balances mensuales. Los datos de junio de 2020 se encuentran hasta el día 26. El PIB del II trimestre de 2020 corresponde a estimaciones del Banco de la República.

GRAFICO 2
Cartera e Inversiones (brutas) / Total Activos *
 (Moneda Total)

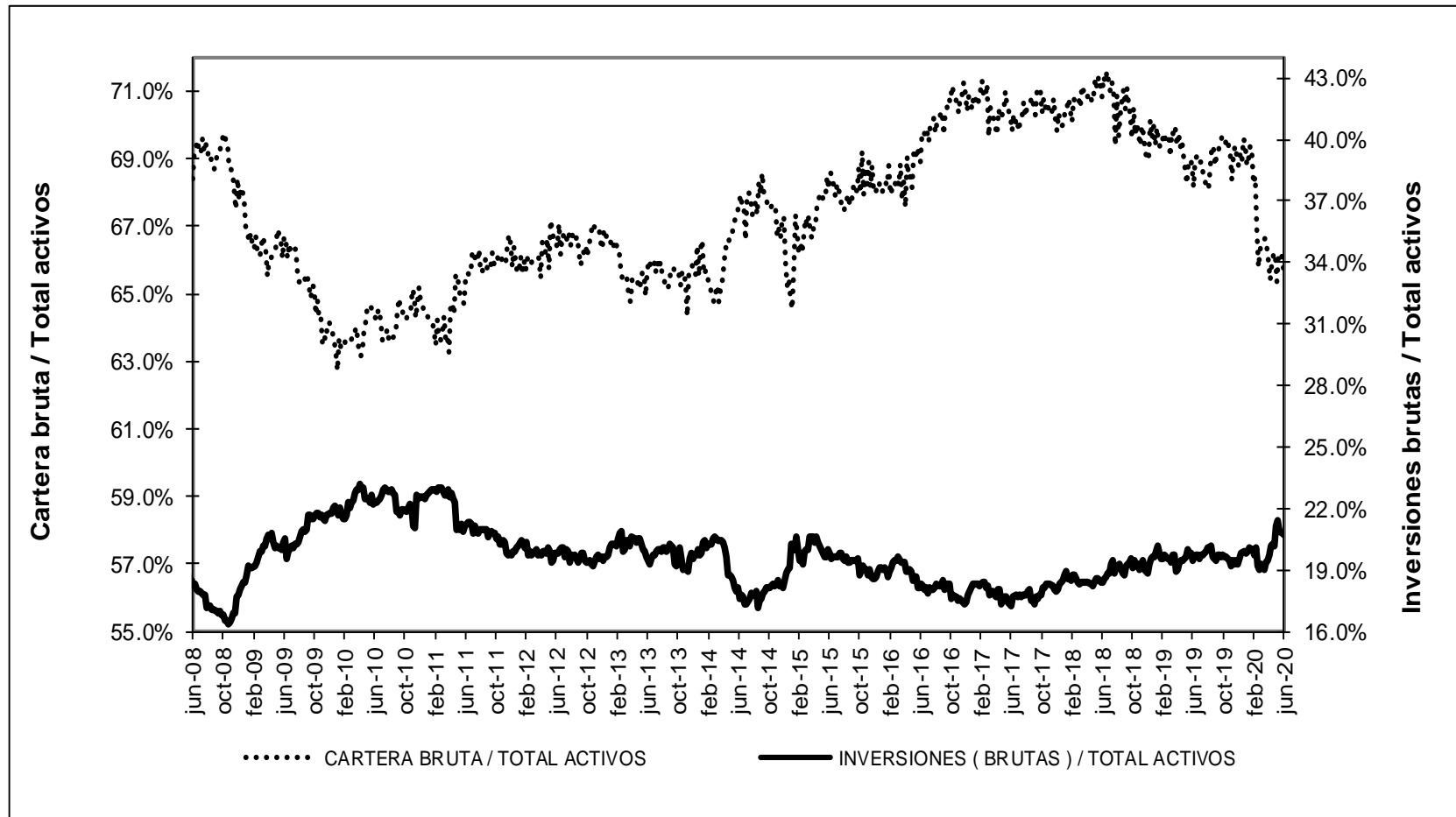

* Sin entidades financieras especiales

Fuente: Banco de la República

ANEXO 4. MERCADO CAMBIARIO

Gráfico 1

TRM-Devaluación Año Corrido Anualizada y Año Completo

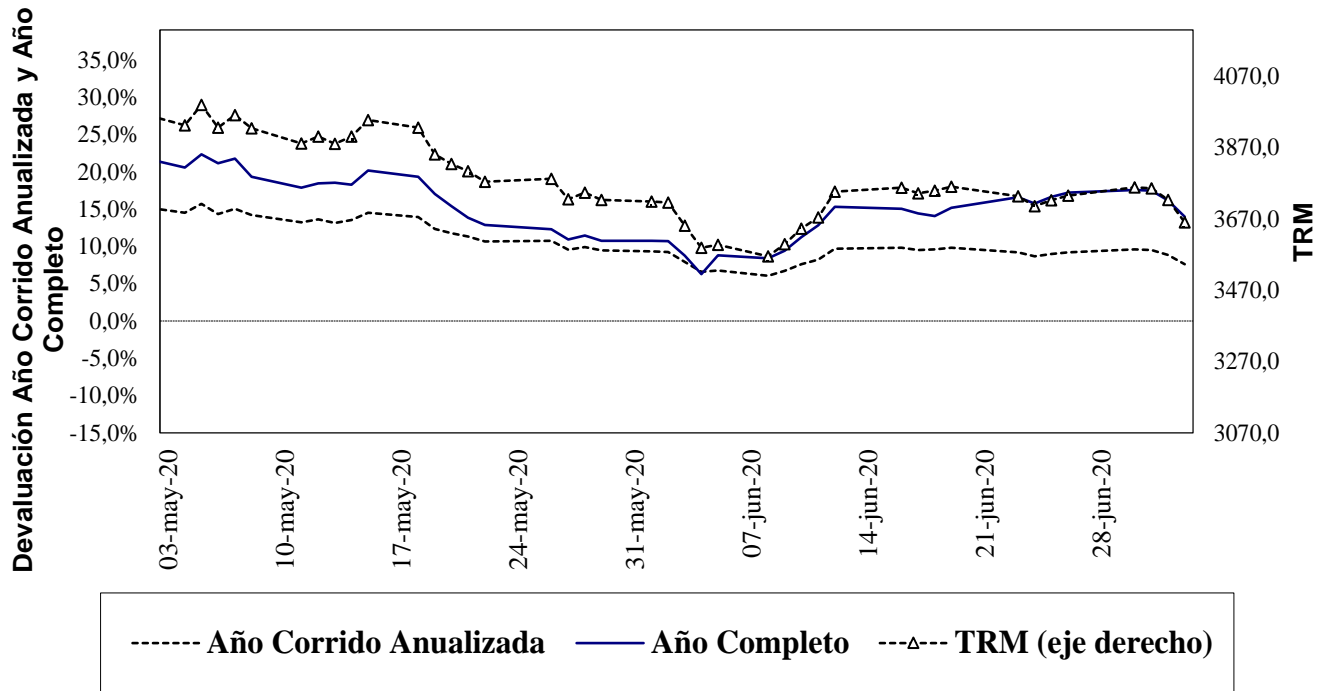

Fuente: Superfinanciera, Banco de la República

Gráfico 2⁵

Índice de Tasa de Cambio Real Promedio Promedio Total-Ponderaciones según promedios móviles de orden 12

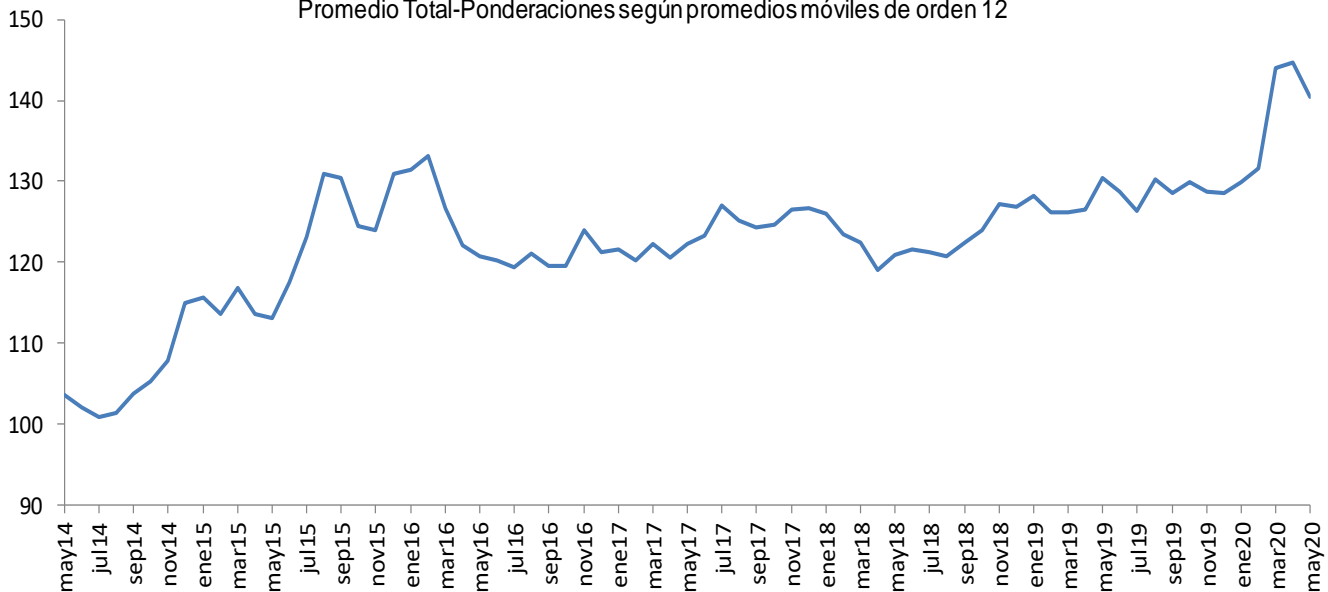

Fuente: Banco de la República

⁵ El índice de la tasa de cambio real (ITCR) es un precio relativo que compara el valor de una canasta de bienes para dos países distintos y los expresa en la misma moneda. Este cálculo se lleva a cabo mediante un promedio geométrico ponderado de los niveles de relación entre Colombia y sus principales socios comerciales.

ANEXO 5: MERCADO FORWARD⁶

Cuadro 3

SALDOS DE OPERACIONES FORWARD												
millones de USD	SALDOS DE COMPRA DEL SF CON:				SALDOS DE VENTA DEL SF CON:				SALDOS NETOS DE COMPRA DEL SF CON: (compras-ventas)			SALDO COMPRAS NETAS SF
	Fondos Pensiones	Intragrupo y Offshore	Interbancario	Resto	Fondos Pensiones	Intragrupo y Offshore	Interbancario	Resto	Fondos Pensiones	Intragrupo y Offshore	Resto	
2-jun-20	\$ 7,824	\$ 11,788	\$ 11,566	\$ 7,414	\$ 1,359	\$ 19,081	\$ 11,662	\$ 8,090	\$ 6,465	-\$ 7,292	-\$ 676	-\$ 1,503
3-jun-20	\$ 7,797	\$ 12,109	\$ 11,328	\$ 7,164	\$ 1,375	\$ 18,873	\$ 11,439	\$ 8,301	\$ 6,422	-\$ 6,764	-\$ 1,137	-\$ 1,479
4-jun-20	\$ 7,647	\$ 11,247	\$ 11,375	\$ 7,251	\$ 1,379	\$ 17,631	\$ 11,486	\$ 8,313	\$ 6,268	-\$ 6,384	-\$ 1,062	-\$ 1,179
5-jun-20	\$ 7,631	\$ 11,322	\$ 11,696	\$ 7,387	\$ 1,383	\$ 17,695	\$ 11,810	\$ 8,492	\$ 6,248	-\$ 6,374	-\$ 1,104	-\$ 1,230
8-jun-20	\$ 7,594	\$ 11,416	\$ 12,029	\$ 7,614	\$ 1,386	\$ 17,880	\$ 12,143	\$ 8,569	\$ 6,208	-\$ 6,464	-\$ 955	-\$ 1,212
9-jun-20	\$ 7,543	\$ 11,220	\$ 12,038	\$ 7,605	\$ 1,381	\$ 17,734	\$ 12,137	\$ 8,626	\$ 6,162	-\$ 6,513	-\$ 1,022	-\$ 1,373
10-jun-20	\$ 7,423	\$ 11,295	\$ 11,918	\$ 7,455	\$ 1,185	\$ 17,903	\$ 11,976	\$ 8,528	\$ 6,238	-\$ 6,608	-\$ 1,072	-\$ 1,442
11-jun-20	\$ 7,428	\$ 10,721	\$ 11,682	\$ 7,459	\$ 1,115	\$ 17,677	\$ 11,741	\$ 8,442	\$ 6,312	-\$ 6,956	-\$ 983	-\$ 1,627
12-jun-20	\$ 7,455	\$ 10,326	\$ 11,540	\$ 7,356	\$ 1,094	\$ 17,350	\$ 11,607	\$ 8,498	\$ 6,361	-\$ 7,024	-\$ 1,142	-\$ 1,805
15-jun-20	\$ 7,455	\$ 10,321	\$ 11,540	\$ 7,356	\$ 1,116	\$ 17,348	\$ 11,607	\$ 8,476	\$ 6,339	-\$ 7,027	-\$ 1,120	-\$ 1,808
16-jun-20	\$ 7,373	\$ 10,341	\$ 11,372	\$ 7,245	\$ 1,098	\$ 17,331	\$ 11,440	\$ 8,480	\$ 6,275	-\$ 6,990	-\$ 1,235	-\$ 1,949
17-jun-20	\$ 6,952	\$ 10,653	\$ 11,220	\$ 7,268	\$ 1,103	\$ 17,594	\$ 11,281	\$ 8,365	\$ 5,849	-\$ 6,941	-\$ 1,098	-\$ 2,189
18-jun-20	\$ 6,655	\$ 10,206	\$ 10,630	\$ 7,152	\$ 1,110	\$ 16,944	\$ 10,690	\$ 8,232	\$ 5,545	-\$ 6,739	-\$ 1,080	-\$ 2,274
19-jun-20	\$ 7,058	\$ 10,467	\$ 10,685	\$ 7,155	\$ 1,537	\$ 17,548	\$ 10,750	\$ 8,258	\$ 5,521	-\$ 7,081	-\$ 1,103	-\$ 2,663
22-jun-20	\$ 7,058	\$ 10,457	\$ 10,685	\$ 7,155	\$ 1,537	\$ 17,546	\$ 10,750	\$ 8,258	\$ 5,521	-\$ 7,089	-\$ 1,103	-\$ 2,671
23-jun-20	\$ 7,132	\$ 10,948	\$ 10,853	\$ 7,104	\$ 1,550	\$ 17,885	\$ 10,918	\$ 8,267	\$ 5,582	-\$ 6,937	-\$ 1,163	-\$ 2,518
24-jun-20	\$ 7,313	\$ 11,105	\$ 10,732	\$ 7,074	\$ 1,655	\$ 18,075	\$ 10,797	\$ 8,184	\$ 5,658	-\$ 6,970	-\$ 1,109	-\$ 2,422
25-jun-20	\$ 6,826	\$ 10,724	\$ 9,991	\$ 6,990	\$ 1,175	\$ 17,842	\$ 10,052	\$ 8,095	\$ 5,651	-\$ 7,119	-\$ 1,105	-\$ 2,573
26-jun-20	\$ 6,874	\$ 10,758	\$ 10,192	\$ 6,938	\$ 1,200	\$ 18,052	\$ 10,227	\$ 7,932	\$ 5,675	-\$ 7,294	-\$ 994	-\$ 2,614
29-jun-20	\$ 6,874	\$ 10,754	\$ 10,192	\$ 6,938	\$ 1,200	\$ 18,052	\$ 10,227	\$ 7,932	\$ 5,675	-\$ 7,298	-\$ 994	-\$ 2,617
30-jun-20	\$ 6,872	\$ 10,564	\$ 10,081	\$ 6,875	\$ 1,173	\$ 17,808	\$ 10,116	\$ 7,947	\$ 5,699	-\$ 7,244	-\$ 1,072	-\$ 2,617
1-jul-20	\$ 6,879	\$ 10,592	\$ 9,942	\$ 6,874	\$ 1,174	\$ 17,844	\$ 9,997	\$ 7,951	\$ 5,705	-\$ 7,252	-\$ 1,077	-\$ 2,624
2-jul-20	\$ 6,900	\$ 10,297	\$ 9,621	\$ 6,838	\$ 1,176	\$ 17,406	\$ 9,679	\$ 8,007	\$ 5,724	-\$ 7,109	-\$ 1,169	-\$ 2,554

Gráfico 1

**SALDOS DE COMPRA Y VENTA DE FORWARDS DE LOS IMC AL RESTO DE AGENTES
(Excluye interbancario, FPC, intragrupo y offshore)**

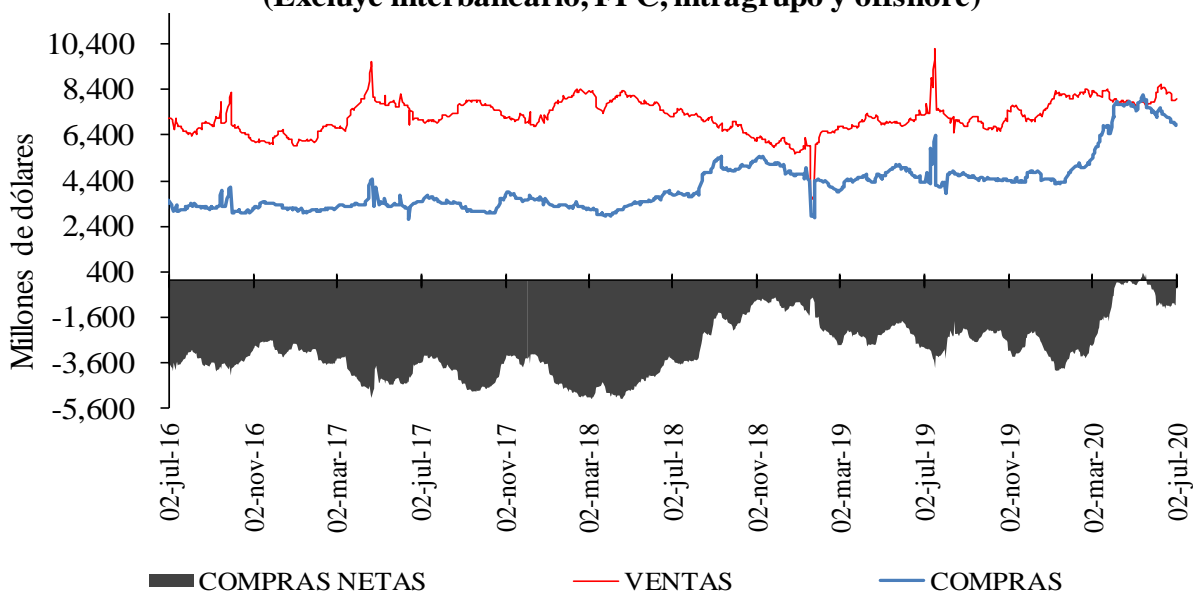

⁶ Las operaciones y posiciones de derivados de los IMC no incluyen las de las sociedades comisionistas de bolsa.

Gráfico 2



Gráfico 3



Cuadro 4

Devaluación implícita y tasas de interés

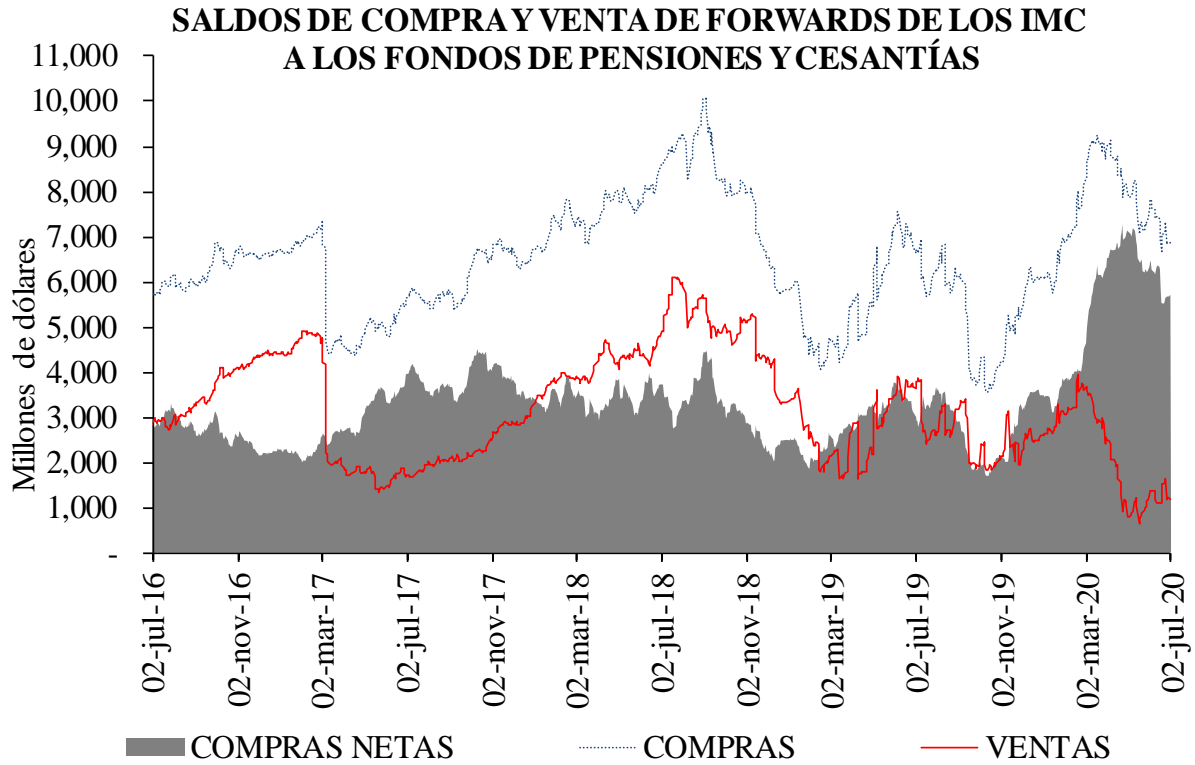
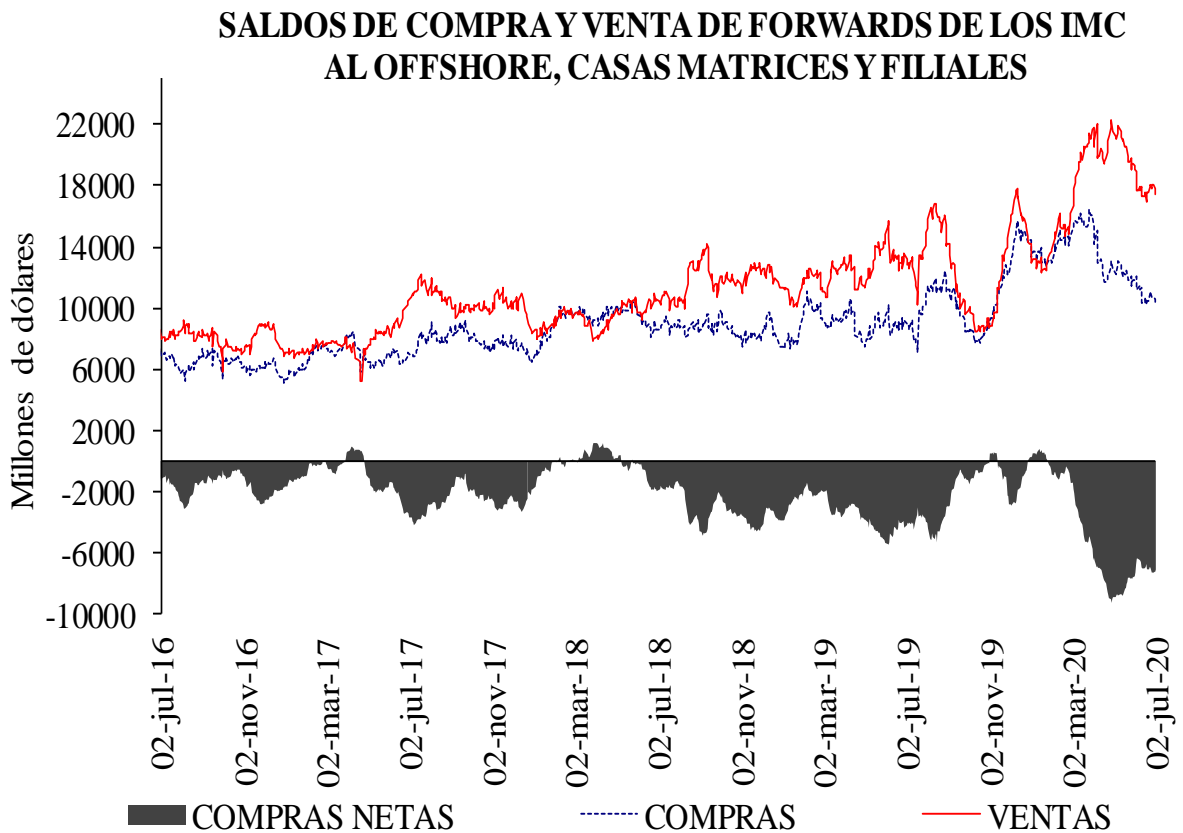
DIFERENCIA DEVIMPAN - DIFERENCIAL TASAS DE INTERÉS *						
	Al resto del real		A Offshore, IG y otros financieros**		A FPC y fiduciarias	
	Compras	Ventas	Compras	Ventas	Compras	Ventas
3-14	0.57%	3.35%	0.23%	1.18%	0.74%	0.09%
15-35	-0.16%	1.83%	1.05%	1.26%	0.78%	1.28%
36-60	0.50%	1.77%	0.82%	2.34%	0.83%	1.58%
61-90	0.71%	1.72%	0.00%	1.32%	0.73%	1.81%
91-180	0.67%	1.60%	1.06%	2.18%	1.04%	1.14%
>180	-0.87%	1.52%	1.25%	1.44%	0.63%	0.00%
Total	0.15%	1.87%	0.84%	1.29%	0.80%	1.11%

**IG: Intragruppo

Cuadro 5

Tasas forward promedio y expectativas de tasa de cambio

Tasa promedio de operaciones forward ^{1/}						
	Semana de Vencimiento					
Semana de Negociación	02-jul-20		09-jul-20		16-jul-20	
	No.Obs.	Tasa Prom	No.Obs.	Tasa Prom	No.Obs.	Tasa Prom
25-jun-20	119	3,723.09	68	3,727.07	n.d.	n.d.
02-jul-20	55	3,754.43	123	3,708.70	120	3,713.10

1/ Tasa forward operaciones fecha cumplimiento +/- 5 días a la fecha en cumplimiento.

Cuadro 6

	ENCUESTA DE EXPECTATIVAS DEL BR									
	sep-19	oct-19	nov-19	dic-19	ene-20	feb-20	mar-20	abr-20	may-20	jun-20
Pronóstico a:										
Fin de mes	\$ 3,370.11	\$ 3,433.18	\$ 3,381.79	\$ 3,389.03	\$ 3,256.60	\$ 3,390.47	\$ 3,800.08	\$ 3,944.79	\$ 3,914.54	\$ 3,659.18
dic-20	\$ 3,273.59	\$ 3,309.02	\$ 3,310.33	\$ 3,331.75	\$ 3,298.85	\$ 3,325.46	\$ 3,585.15	\$ 3,775.13	\$ 3,792.67	\$ 3,703.05
dic-21	-	-	-	-	\$ 3,289.75	\$ 3,294.49	\$ 3,452.56	\$ 3,585.79	\$ 3,611.27	\$ 3,586.86

ANEXO 6: MERCADO DE DEUDA PÚBLICA

Cuadro 1 Colocaciones de títulos TES "B" por subasta

(PESOS)

Fecha de cumplimiento	Fecha de emisión	Fecha de Vencimiento	Plazo	Valor nominal aprobado	Valor costo aprobado	Precio	Tasa de corte	Tasa cupón
23-jun-20	10-mar-20	09-mar-21	364 días	250,000,000,000	243,625,000,000	97.450	2.730	
16-jun-20	10-mar-20	09-mar-21	364 días	250,000,000,000	243,222,500,000	97.289	2.850	
09-jun-20	10-mar-20	09-mar-21	364 días	250,000,000,000	243,025,000,000	97.210	2.878	
02-jun-20	10-mar-20	09-mar-21	364 días	250,000,000,000	244,397,500,000	97.759	2.999	
26-jun-20	10-mar-20	09-mar-21	364 días	249,999,900,000	244,162,402,335	97.665	3.050	
03-jul-20	03-nov-19	03-nov-27	8 años/2	275,809,300,000	288,303,461,290	104.530	5.622	5.75
24-jun-20	03-nov-19	03-nov-27	8 años	345,557,000,000	360,865,175,100	104.430	5.615	5.75
19-jun-20	03-nov-19	03-nov-27	8 años/2		0		5.487	5.75
10-jun-20	03-nov-19	03-nov-27	8 años	166,014,500,000	174,658,875,015	105.207	5.449	5.75
05-jun-20	03-nov-19	03-nov-27	8 años/2		0		5.174	5.75
27-may-20	03-nov-19	03-nov-27	8 años	240,914,600,000	257,060,696,492	106.702	5.170	5.75
03-jul-20	18-oct-18	18-oct-34	16 años/2	175,670,800,000	191,073,615,744	108.768	6.837	7.25
24-jun-20	18-oct-18	18-oct-34	16 años	219,900,000,000	239,134,653,000	108.747	6.820	7.25
19-jun-20	18-oct-18	18-oct-34	16 años/2		0		6.503	7.25
10-jun-20	18-oct-18	18-oct-34	16 años	201,768,500,000	225,341,113,855	111.683	6.479	7.25
05-jun-20	18-oct-18	18-oct-34	16 años/2		0		6.285	7.25
27-may-20	18-oct-18	18-oct-34	16 años	302,800,000,000	342,939,168,000	113.256	6.290	7.25
22-may-20	18-oct-18	18-oct-34	16 años/2	1,000,000,000	1,117,930,000	111.793	6.430	7.25
13-may-20	18-oct-18	18-oct-34	16 años	249,687,400,000	279,674,856,740	112.010	6.390	7.25

(UVR's)

Fecha de cumplimiento	Fecha de emisión	Fecha de Vencimiento	Plazo	Valor nominal aprobado	Valor costo aprobado	Precio	Tasa de corte	Tasa cupón
01-jul-20	18-abr-19	18-abr-29	10 años	413,504,000	387,457,383	93.701	3.140	2.25
26-jun-20	18-abr-19	18-abr-29	10 años/2	102,130,000	95,381,250	93.392	3.177	2.25
17-jun-20	18-abr-19	18-abr-29	10 años	171,575,000	160,201,293	93.371	3.170	2.25
12-jun-20	18-abr-19	18-abr-29	10 años/2		0		2.986	2.25
03-jun-20	18-abr-19	18-abr-29	10 años	276,000,000	261,921,240	94.899	2.948	2.25
29-may-20	18-abr-19	18-abr-29	10 años/2		0		3.002	2.25
26-jun-20	25-mar-13	25-mar-33	20 años/2	6,086,000	5,821,502	95.654	3.503	3.00
17-jun-20	25-mar-13	25-mar-33	20 años	7,500,000	7,282,050	97.094	3.350	3.00
12-jun-20	25-mar-13	25-mar-33	20 años/2		0		3.144	3.00
03-jun-20	25-mar-13	25-mar-33	20 años	54,611,000	54,294,802	99.421	3.110	3.00
29-may-20	25-mar-13	25-mar-33	20 años/2	45,000,000	0		3.032	3.00
01-jul-20	25-feb-19	25-feb-37	18 años	172,504,000	180,085,551	104.395	3.500	3.75
26-jun-20	25-feb-19	25-feb-37	18 años/2	10,186,000	10,618,396	104.245	3.508	3.75
17-jun-20	25-feb-19	25-feb-37	18 años	438,500,000	456,890,690	104.194	3.505	3.75
12-jun-20	25-feb-19	25-feb-37	18 años/2		0		3.333	3.75
03-jun-20	25-feb-19	25-feb-37	18 años	141,000,000	150,702,210	106.881	3.287	3.75
29-may-20	25-feb-19	25-feb-37	18 años/2		0		3.281	3.75
01-jul-20	16-jun-17	16-jun-49	32 años	786,811,000	791,453,185	100.590	3.725	3.75
26-jun-20	16-jun-17	16-jun-49	32 años/2	233,610,000	234,705,631	100.469	3.729	3.75
17-jun-20	16-jun-17	16-jun-49	32 años	297,000,000	298,125,630	100.379	3.729	3.75
12-jun-20	16-jun-17	16-jun-49	32 años/2		0		3.490	3.75
03-jun-20	16-jun-17	16-jun-49	32 años	422,000,000	457,080,860	108.313	3.490	3.75

1/Es segunda vuelta en la que únicamente presentan los Creadores de Mercado que se les haya aprobado en la primera subasta.

2/Colocación no competitiva en la que únicamente presentan los Creadores de Mercado que se les haya aprobado en la primera subasta

Cuadro 2

Mercado Primario

TES DE CORTO PLAZO - OPERACIONES DE TESORERIA (\$m)				
	Subasta	Cancelados	Saldo en Circulación	Participación %
Tes Corto Plazo	7.000.000	9.086.000	7.000.000	30,4%
Cupo en Administración Vigente 2020			23.000.000	
Saldo por Colocar			16.000.000	69,6%

Fuente: Departamento de Fiduciaria y Valores. Datos al 3 de julio de 2020.

Tipo	Denominaciones Originales				Pesos (\$ mm)				Part. %
	Subasta	Convenida	Forzosa	Total	Subasta	Convenidas	Forzosa	Total	
Tasa Fija Pesos (millones)	9.039.659	3.766.678	113.873	12.920.209	9.040	3.767	114	12.920	73%
Tasa Variable Pesos (millones)	0	0	0	0	0	0	0	0	0%
UVR (millones)	12.111	4.876,7	0	16.987,4	3.323	1.338	0	4.661	27%
USD (millones)	0	0,0	0	0	0	0	0	0	0%
(1) Total Colocado					12.362	5.105	114	17.581	47,4%
Participación Porcentual					70%	29%	1%		
(2) Cupo de Administración para año 2020								37.106	100,0%
Saldo por Colocar (2) - (1)								19.525	52,6%

Fuente: Departamento de Fiduciaria y Valores.

Datos al 3 de julio de 2020.

Cuadro 3

Proyección de vencimientos de TES denominados en pesos					
TES EN PESOS (miles de millones de pesos)	CONCEPTO	TOTAL SEMANA	SECTOR FINANCIERO (1)	FOGAFIN	OTROS
SEMANA DEL 5 DE JULIO AL 11 DE JULIO	CAPITAL	\$ -	\$ -	\$ -	\$ -
	INTERESES (2)	\$ -	\$ -	\$ -	\$ -
SEMANA DEL 12 DE JULIO AL 18 DE JULIO	CAPITAL	\$ -	\$ -	\$ -	\$ -
	INTERESES (2)	\$ -	\$ -	\$ -	\$ -
SEMANA DEL 19 DE JULIO AL 25 DE JULIO	CAPITAL	\$ 3.993,63	\$ 1.743,27	\$ 41,74	\$ 2.208,62
	INTERESES (2)	\$ 3.017,22	\$ 614,87	\$ 97,57	\$ 2.304,78
SEMANA DEL 26 DE JULIO AL 1 DE AGOSTO	CAPITAL	\$ -	\$ -	\$ -	\$ -
	INTERESES (2)	\$ -	\$ -	\$ -	\$ -
SEMANA DEL 2 DE AGOSTO AL 8 DE AGOSTO	CAPITAL	\$ -	\$ -	\$ -	\$ -
	INTERESES (2)	\$ -	\$ -	\$ -	\$ -

Fuente: Departamento de Fiduciaria y Valores

(1) Incluye Bancos, CF, CFC, CAV, Fiduciarias, Fondos de Pensiones Privados y Comisionistas de Bolsa

(2) Incluye Cupones e Intereses

Gráfico 1

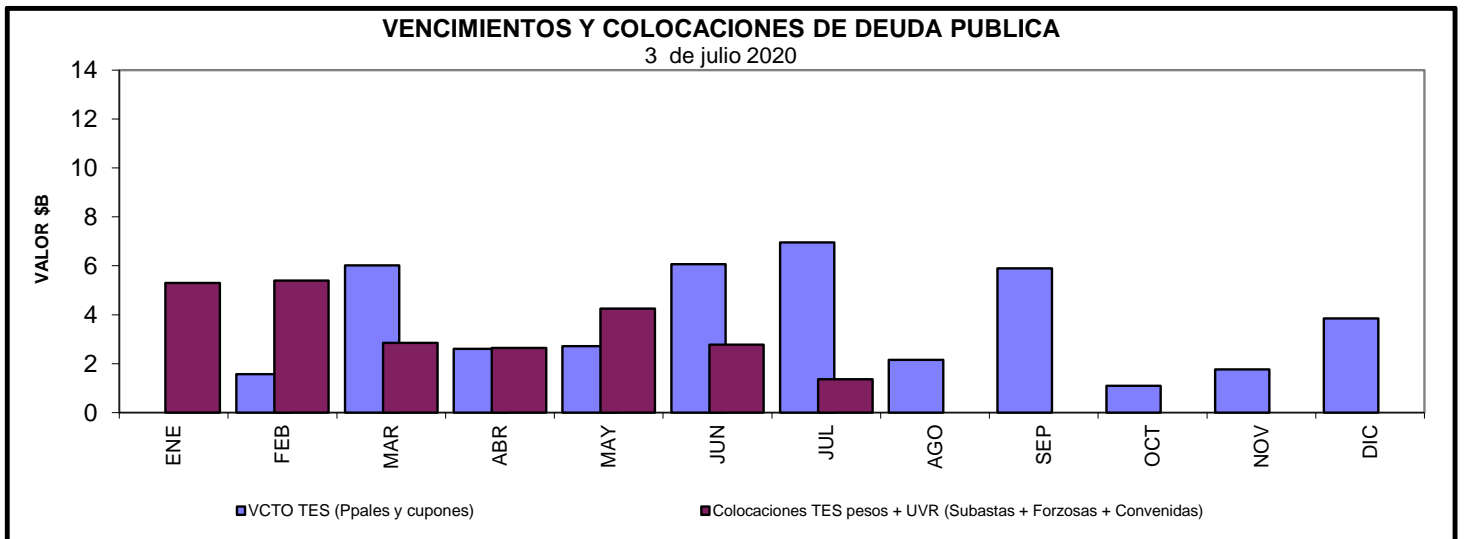

Cuadro 4
Saldos de deuda pública y Tenedores

Denominación	Plazo	Vencimiento				TOTAL	
		Vence 2020		Vence después		TOTAL	
		Saldo en Circulación (\$mm)	Participación	Saldo en Circulación (\$mm)	Participación	Saldo en Circulación (\$mm)	Participación
PESOS	<365 Días	\$ 12'248.6	3.7%	\$ 3'850.0	1.2%	\$ 16'098.6	4.9%
	1	\$ -	0.0%	\$ 33'486.5	10.2%	\$ 33'486.5	10.2%
	4	\$ -	0.0%	\$ 25'779.2	7.8%	\$ 25'779.2	7.8%
	5	\$ -	0.0%	\$ 19'952.8	6.1%	\$ 19'952.8	6.1%
	6	\$ -	0.0%	\$ 28'779.0	8.7%	\$ 28'779.0	8.7%
	7	\$ -	0.0%	\$ 40'056.5	12.2%	\$ 40'056.5	12.2%
	10	\$ -	0.0%	\$ 19'279.1	5.9%	\$ 19'279.1	5.9%
	11	\$ -	0.0%	\$ 20'041.0	6.1%	\$ 20'041.0	6.1%
	14	\$ -	0.0%	\$ 15'107.8	4.6%	\$ 15'107.8	4.6%
	Total		\$ 12'248.6	3.7%	\$ 206'331.9	62.6%	\$ 218'580.6
UVR	<365 Días	\$ -	0.0%	\$ 13'655.6	4.1%	\$ 13'655.6	4.1%
	2	\$ -	0.0%	\$ 28'766.8	8.7%	\$ 28'766.8	8.7%
	4	\$ -	0.0%	\$ 10'837.6	3.3%	\$ 10'837.6	3.3%
	6	\$ -	0.0%	\$ 18'158.3	5.5%	\$ 18'158.3	5.5%
	8	\$ -	0.0%	\$ 840.8	0.3%	\$ 840.8	0.3%
	12	\$ -	0.0%	\$ 11'600.8	3.5%	\$ 11'600.8	3.5%
	14	\$ -	0.0%	\$ 16'006.8	4.9%	\$ 16'006.8	4.9%
	16	\$ -	0.0%	\$ 7'521.1	2.3%	\$ 7'521.1	2.3%
	28	\$ -	0.0%	\$ 3'725.0	1.1%	\$ 3'725.0	1.1%
	Total		\$ -	0.0%	\$ 111'112.8	33.7%	\$ 111'112.8
Total		\$ 12'248.6	3.7%	\$ 317'444.7	96.3%	\$ 329'693.3	100.0%

* Datos actualizados al 03 jul 2020

Fuente: Banco de la República

Cuadro 7

Montos Negociados Mercado Secundario TES

Miles de millones de pesos

	SEN					MEC				
	TF	DOL	IPC	UVR	Total	TF	DOL	IPC	UVR	Total
Promedio Diario										
Semana Actual	1.075,63	0,00	0,00	0,68	1.076,31	1.069,55	0,00	0,00	0,33	1.069,88
Semana Anterior	561,38	0,00	0,00	1,47	562,84	598,33	0,00	0,00	1,36	599,69
Diferencia	514,25	0,00	0,00	-0,79	513,47	471,22	0,00	0,00	-1,03	470,19
Trimestre Anterior	561,38	0,00	0,00	1,47	562,84	598,33	0,00	0,00	1,36	599,69
Diferencia	514,25	0,00	0,00	-0,79	513,47	471,22	0,00	0,00	0,17	470,19

Fuente: BVC. Datos al 03 de julio del 2020

Gráfico 2*
Curvas UVR Spot
26 jun 2020 y 03 jul 2020

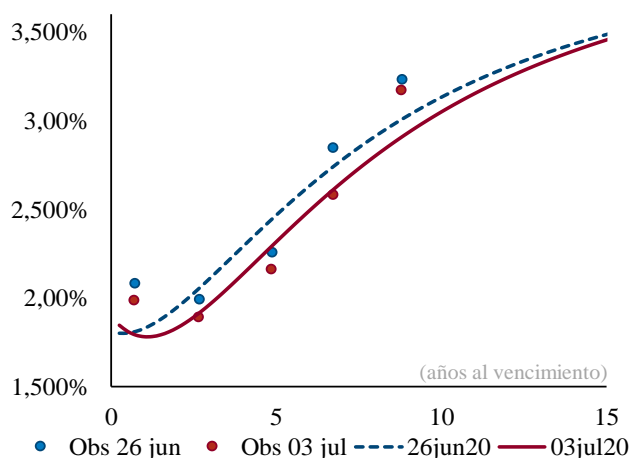

Cambios en la curva por plazo			
2 años	3 años	5 años	10 años
-12	-15	-15	-8

Cifras en puntos básicos

Fuente: SEN y MEC. **Cálculos:** Análisis de Mercados
* Las curvas se calcularon mediante la metodología de Nelson & Siegel

Cuadro 8

Expectativas de inflación

Plazo	Inflación Anual /1	DTF /1	TES TF - TES UVR /2				
			Semana Actual 03-jul	Semana Anterior 26-jun	Diferencia pbs.	Trimestre Anterior 26-jun	Diferencia pbs.
3 Meses	3,96%	4,47%	1,00%	0,95%	4,52	0,95%	4,61
6 Meses	4,04%	4,47%	1,06%	1,02%	3,42	1,02%	3,59
9 Meses	4,15%	4,51%	1,12%	1,09%	2,34	1,09%	2,58
12 Meses	3,96%	4,50%	1,18%	1,16%	1,26	1,16%	1,58

/1 Según encuesta trimestral de expectativas de Abril del 2020

/2 Diferencia en Curva Spot

/3 Fuente: Banco de la República

Cuadro 9

Bonos República de Colombia

BONOS EN DOLARES	jul-21	mar-23	feb-24	may-24	ene-26	abr-27	mar-29	ene-30	abr-31	sep-37	ene-41	feb-44	sep-45	may-49	may-51
Spread Actual	154	179	209	237	234	239	257	243	247	323	306	296	280	273	264
Spread Semana Anterior	156	199	219	261	247	250	275	260	262	341	325	314	301	293	283
Diferencia Semana Anterior	-2	-20	-10	-24	-13	-11	-18	-17	-15	-18	-19	-18	-21	-20	-19
Precio Actual	103	102	105	120	109	106	110	99	99	137	125	120	114	118	101
Precio Semana Anterior	103	101	105	119	108	105	109	98	98	135	123	118	111	115	99
Diferencia Semana Anterior	-1	46	26	84	59	54	114	112	104	205	232	218	261	259	244
Rendimiento Actual	1.7	2.0	2.4	2.6	2.8	2.9	3.2	3.1	3.2	4.3	4.3	4.2	4.1	4.1	4.1
Rendimiento Semana Anterior	1.8	2.2	2.5	2.9	2.9	3.0	3.4	3.2	3.3	4.4	4.4	4.4	4.3	4.3	4.2
Diferencia Semana Anterior	-0.20	-1.80	-0.70	-2.20	-1.10	-0.80	-1.50	-1.30	-1.20	-1.40	-1.40	-1.40	-1.60	-1.40	-1.40

Spread en p.b.

Fuente: Minhacienda. Datos disponibles al 1 de julio.

ANEXO 7: MERCADO DE RENTA VARIABLE

Cuadro 1

Comportamiento de la Bolsa de Valores de Colombia			
	Volumen Transado*	COLCAP	Variación (%)**
30-jun	38,040	1.111,80	0,10%
01-jul	32,514	1.109,91	-0,07%
02-jul	62,082	1.118,97	0,75%
03-jul	13,533	1.125,26	1,32%

* Millones de pesos

**Variación respecto último dato semana anterior

Fuente: BVC.

ANEXO 8: MERCADOS INTERNACIONALES

Gráfico 1
INDICE VIX (Promedio móvil 5 días)

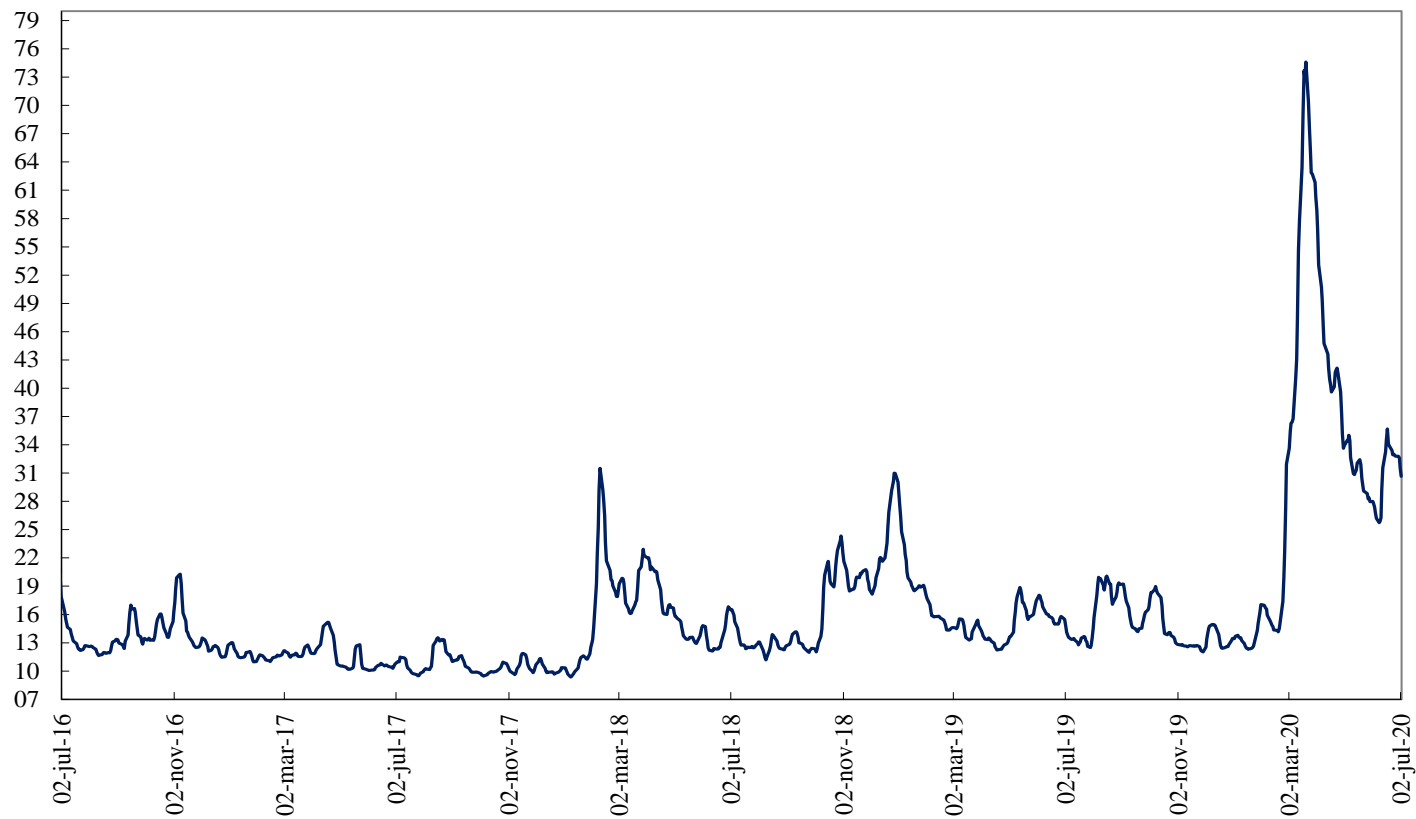

Fuente: Bloomberg

ANEXO 9: FUJOS CAMBIARIOS

Gráfico 1. Flujo de Divisas de la Balanza Comercial
Flujos Mensuales (Millones de Dólares)

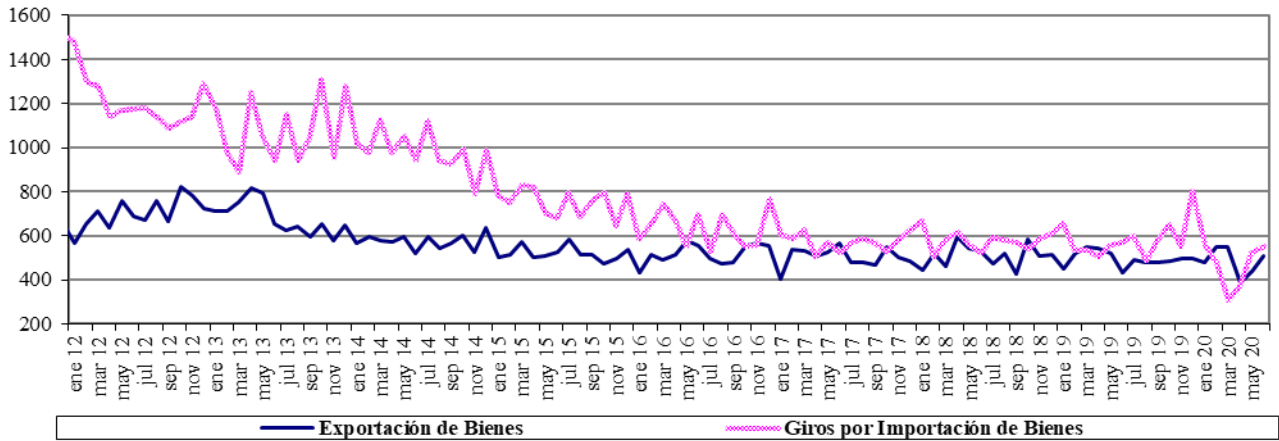

Fuente : Balanza Cambiaria - Banco de la República

Gráfico 2. Otros Giros financieros netos
Flujos Mensuales (Millones de Dólares)

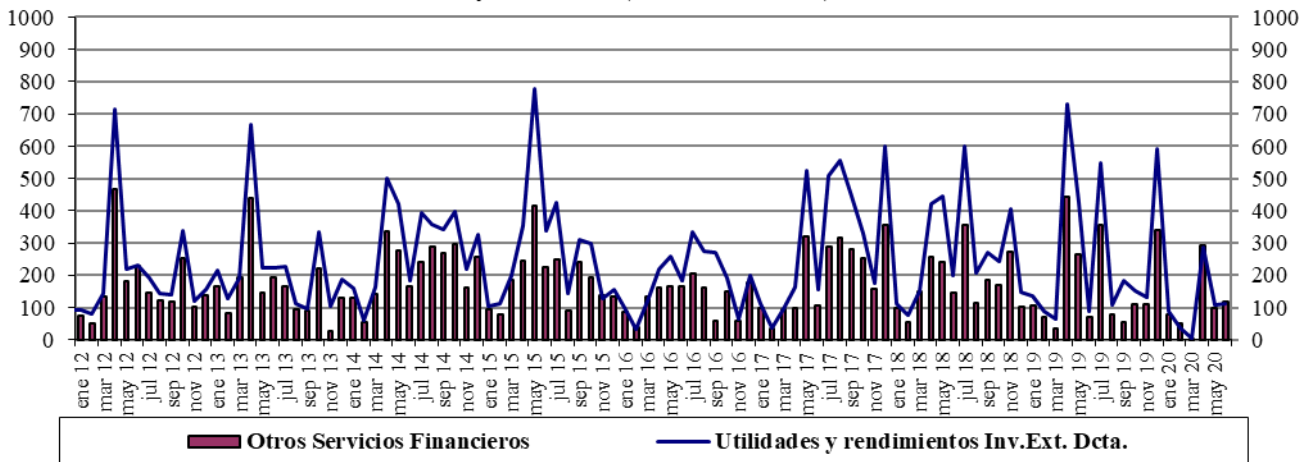

Fuente : Balanza Cambiaria - Banco de la República

Gráfico 3. Ingresos Netos por Transferencias, Donaciones y Remesas de Trabajadores
Flujos Mensuales (Millones de Dólares)

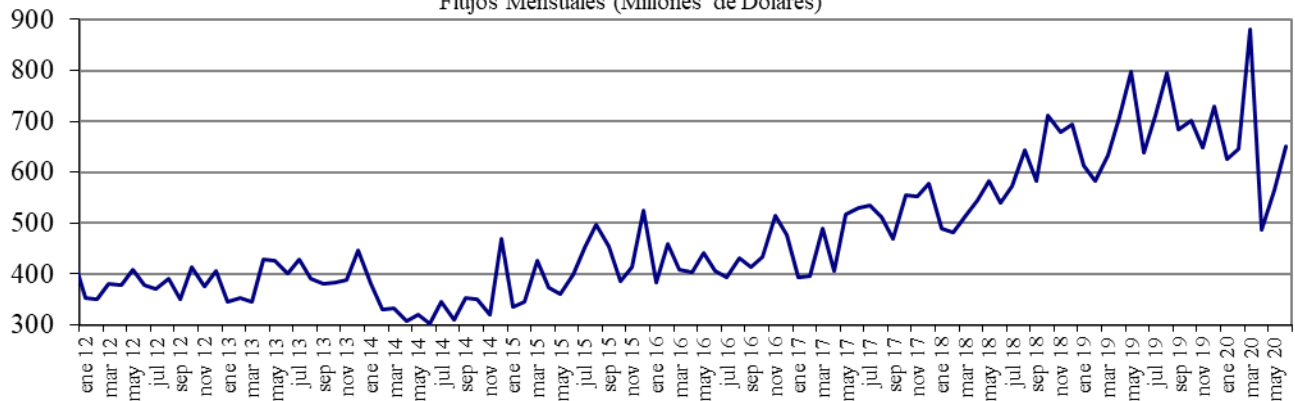

Fuente : Balanza Cambiaria - Banco de la República

Gráfico 4. Endeudamiento Neto del Sector Privado
Flujos Mensuales (Millones de Dólares)

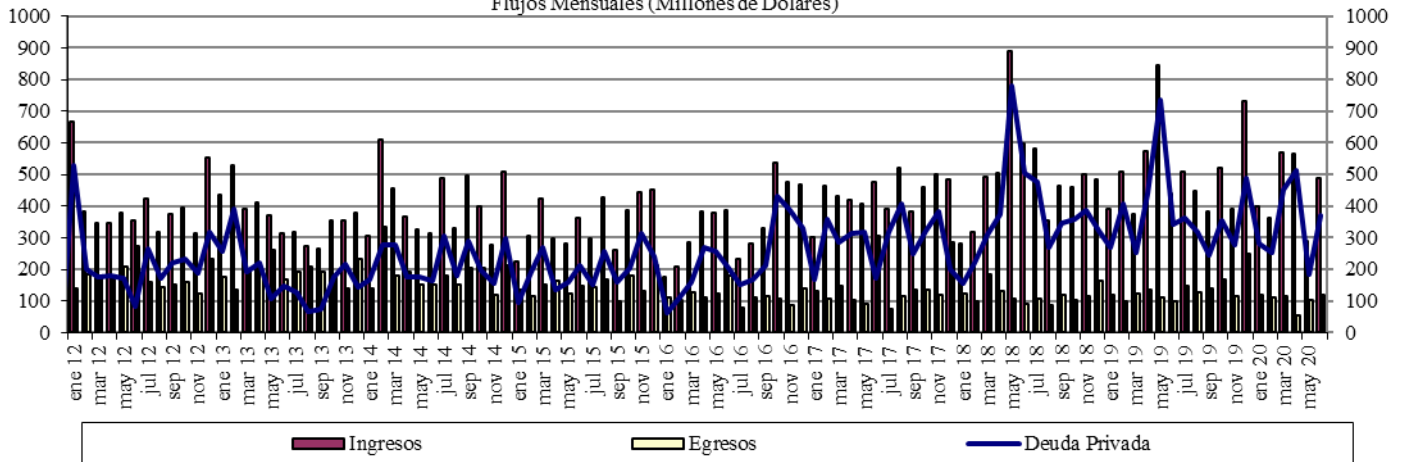

Fuente : Balanza Cambiaria - Banco de la República

Gráfico 5. Giro de Divisas por Pago de Deuda Privada
Flujos Mensuales (Millones de Dólares)

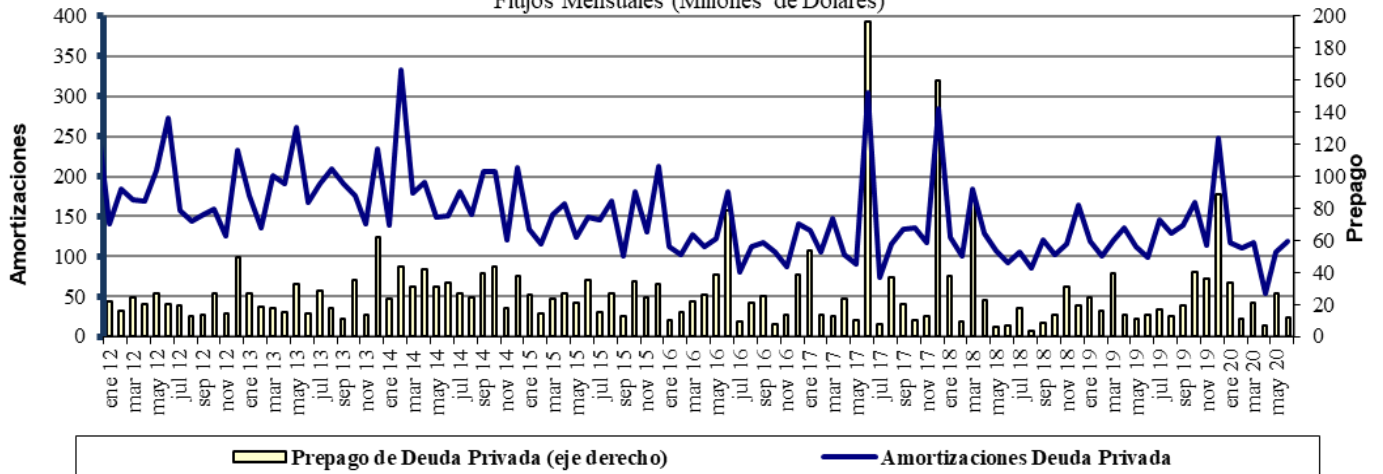

Fuente : Balanza Cambiaria - Banco de la República

ANEXO 10: FUENTES DE LA BASE MONETARIA E INTERVENCIÓN EN EL MERCADO CAMBIARIO

Cuadro 1

Fuentes de la Base Monetaria

Miles de millones de pesos

Variación Anual ^{1/}

Concepto	ene-19	feb-19	mar-19	abr-19	may-19	jun-19	jul-19	ago-19	sep-19	oct-19	nov-19	dic-19	ene-20	feb-20	mar-20	abr-20	may-20	jun-20
I. Gobierno	-448	-7,046	-10,887	-6,513	-10,122	-13,569	-13,753	-10,987	-3,954	-6,513	-2,700	-2,147	3,070	7,094	15,327	13,012	3,079	9,817
Traslado utilidades en pesos	761	761	2,015	2,015	2,015	2,015	2,015	2,015	2,015	2,015	2,015	2,015	2,015	2,015	6,998	6,998	6,998	6,998
Depósitos en el Banco de la República	-1,209	-7,807	-12,903	-8,529	-12,138	-15,584	-15,769	-13,003	-5,970	-8,529	-4,715	-4,162	1,054	5,079	8,329	6,014	-3,918	2,819
Depósitos remunerados de control monetario	0	0	0	0	0	0	0	0	0	0	0	0	0	0	0	0	0	0
II. TES Regulación	-5,255	-3,697	-2,272	-2,298	-2,322	-448	834	792	960	7,473	7,415	7,665	8,913	8,075	8,622	9,372	9,279	6,676
Compras definitivas	735	2,297	3,735	3,735	3,735	5,610	7,000	7,000	7,000	8,500	8,500	8,500	9,747	8,938	9,499	10,336	10,336	7,802
Ventas definitivas	-5,054	-5,054	-5,054	-5,054	-5,054	-5,054	-5,054	-5,054	-5,054	0	0	0	0	0	0	0	0	0
Vencimiento ^{2/}	-936	-939	-953	-978	-1,003	-1,003	-1,112	-1,153	-985	-1,027	-1,084	-834	-834	-863	-877	-964	-1,057	-1,126
III. OPERACIONES DE LIQUIDEZ BR	7,655	8,044	9,081	3,182	11,676	15,781	11,221	7,565	1,401	2,585	-1,353	-515	-8,009	-6,746	-13,284	-2,328	-13,162	-13,356
Expansión ^{3/}	7,896	7,936	9,125	3,274	11,649	16,154	11,094	7,576	1,631	2,280	-1,551	-528	-8,137	-6,212	-1,097	2,641	-10,870	-11,044
Contracción ^{4/}	-241	108	-43	-93	27	-373	127	-11	-229	305	197	13	128	-534	-12,187	-4,969	-2,292	-2,311
IV. Divisas ^{5/}	2,559	6,917	7,970	9,028	9,028	9,028	9,028	9,028	9,028	9,027	9,027	7,749	6,469	2,111	-600	-1,658	7,874	7,874
Opciones put para control de volatilidad	0	0	0	0	0	0	0	0	0	0	0	0	0	0	0	0	0	0
Opciones call para desacumulación de reservas	0	0	0	0	0	0	0	0	0	0	0	0	0	0	0	0	0	0
Opciones put para acumulación de reservas	2,559	3,802	4,854	5,913	5,913	5,913	5,913	5,913	5,913	5,912	5,912	4,634	3,354	2,111	1,058	0	0	0
Subasta de compra directa	0	0	0	0	0	0	0	0	0	0	0	0	0	0	0	0	0	0
Subasta de venta directa	0	0	0	0	0	0	0	0	0	0	0	0	0	0	0	0	0	0
Intervención discrecional	0	0	0	0	0	0	0	0	0	0	0	0	0	0	0	0	0	0
Venta de divisas al Gobierno	0	0	0	0	0	0	0	0	0	0	0	0	0	0	0	0	0	0
Compra de divisas al Gobierno	0	3,116	3,116	3,116	3,116	3,116	3,116	3,116	3,116	3,116	3,116	3,116	3,116	0	0	0	7,865	7,865
FX swaps	0	0	0	0	0	0	0	0	0	0	0	0	0	0	-1,658	-1,658	8	8
V. Títulos de deuda privada ^{6/}	0	0	0	0	0	0	0	0	0	0	0	0	0	0	5,247	8,380	7,951	7,525
Compras Definitivas	0	0	0	0	0	0	0	0	0	0	0	0	0	0	5,259	8,669	8,669	8,669
Ventas Definitivas	0	0	0	0	0	0	0	0	0	0	0	0	0	0	0	0	0	0
Vencimiento ^{2/}	0	0	0	0	0	0	0	0	0	0	0	0	0	0	-13	-288	-718	-1,144
VI. Otros ^{7/}	1,589	1,559	1,425	1,558	2,762	1,631	1,769	1,691	1,857	1,737	1,741	1,620	1,750	1,713	1,532	1,044	1,395	905
Variación total de la Base	6,100	5,777	5,316	4,957	11,021	12,423	9,099	8,089	9,292	14,309	14,131	14,373	12,193	12,248	16,843	27,822	16,415	19,441
Saldo Base Monetaria	90,830	89,357	89,772	88,165	93,088	95,499	94,309	93,374	93,681	97,658	100,827	112,454	103,023	101,604	106,615	115,987	109,504	114,940

^{1/} Estas cifras corresponden al cierre del mes calendario

^{2/} Incluye cupon y principal.

^{3/} Incluye repos a un día, *overnight* y a mediano plazo.

^{4/} Incluye contracción a un día y a plazo.

^{5/} No se incluyen las operaciones con organismos internacionales.

^{6/} Este valor corresponde a la expansión o contracción monetaria generada por las compras o ventas de títulos de deuda privada, por tanto, no coincide con el valor nominal de los mismos.

^{7/} Dentro del rubro "otros" se incluye el efecto monetario del PyG del Banco. Además, se incluye la contracción y/o expansión monetaria generada por la liquidación de las operaciones en el mercado cambiario pactadas a través de contratos NDF por el BR.

Fuente : Banco de la República.

Operaciones de Compra - Venta de Divisas del Banco de la República en el mercado de contado
(Millones de Dólares)

Concepto	2020						
	Ene	Feb	Mar	Abr	May	Jun	Acumulado Ene-Jun
Compras	0.0	0.0	0.0	0.0	2,399.7	0.0	2,399.7
Opciones Put	0.0	0.0	0.0	0.0	0.0	0.0	0.0
Para Acumulación de Reservas Internacionales	0.0	0.0	0.0	0.0	0.0	0.0	0.0
Para el Control de la Volatilidad	0.0	0.0	0.0	0.0	0.0	0.0	0.0
Subastas de Compra Directa	0.0	0.0	0.0	0.0	0.0	0.0	0.0
Intervención Discrecional	0.0	0.0	0.0	0.0	0.0	0.0	0.0
Vencimiento de Fx Swaps	0.0	0.0	0.0	0.0	399.7	0.0	399.7
Gobierno Nacional	0.0	0.0	0.0	0.0	2,000.0	0.0	2,000.0
Ventas	0.0	0.0	399.7	0.0	0.0	0.0	399.7
Opciones Call	0.0	0.0	0.0	0.0	0.0	0.0	0.0
Para Desacumulación de Reservas Internacionales	0.0	0.0	0.0	0.0	0.0	0.0	0.0
Para el Control de la Volatilidad	0.0	0.0	0.0	0.0	0.0	0.0	0.0
FX Swaps	0.0	0.0	399.7	0.0	0.0	0.0	399.7
Gobierno Nacional	0.0	0.0	0.0	0.0	0.0	0.0	0.0
Compras Netas en el mercado de contado	0.0	0.0	-399.7	0.0	2,399.7	0.0	2,000.0

Fuente: Banco de la República

Operaciones de Compra - Venta de Divisas del Banco de la República a través de contratos forward con cumplimiento financiero
(Millones de Dólares)

Concepto	2020						
	Ene	Feb	Mar	Abr	May	Jun	Acumulado Ene-Jun
Ventas a través de contratos forward con cumplimiento financiero	0.0	0.0	1,297.4	1,977.9	1,668.1	1,351.4	6,294.8

Fuente: Banco de la República

ANEXO 11: COMPOSICIÓN DE LAS RESERVAS INTERNACIONALES

Cuadro 1. COMPOSICIÓN DE LAS RESERVAS INTERNACIONALES *
2019-2020

Descripción	(Millones de US\$)							
	31-dic-19		30-jun-20		3-jul-20		Variación	
	Valor	Part. % en las Reservas Brutas	Valor	Part. % en las Reservas Brutas	Valor	Part. % en las Reservas Brutas	Mensual corrido	Año corrido
1. RESERVAS BRUTAS	53,174	100.00%	56,629	100.00%	56,687	100.00%	57	3,512
Efectivo en caja	2	0.00%	2	0.00%	2	0.00%	0	0
Depósitos a la orden	158	0.30%	154	0.27%	84	0.15%	-70	-75
Inversiones	49,550	93.18%	50,600	89.35%	53,666	94.67%	3,066	4,116
-Portafolio directo	35,053	65.92%	37,124	65.56%	40,186	70.89%	3,062	5,133
-Portafolio en administración	14,496	27.26%	13,475	23.80%	13,480	23.78%	5	-1,017
Valores por cobrar venta de inversiones	797	1.50%	3,543	6.26%	602	1.06%	-2,941	-195
Oro	679	1.28%	237	0.42%	236	0.42%	-1	-442
-En caja	0	0.00%	0	0.00%	0	0.00%		
-En custodia	679	1.28%	237	0.42%	236	0.42%	-1	-442
Fondo Monetario Internacional	1,447	2.72%	1,534	2.71%	1,538	2.71%	3	90
-DEGs	884	1.66%	854	1.51%	855	1.51%	2	-28
-Posición de reserva	564	1.06%	681	1.20%	682	1.20%	1	119
Fondo Latinoamericano de Reservas	540	1.02%	559	0.99%	559	0.99%	0	19
-Aportes	520	0.98%	539	0.95%	539	0.95%	0	19
-Pesos Andinos	20	0.04%	20	0.04%	20	0.04%	0	0
Convenios Internacionales	1	0.00%	0	0.00%	0	0.00%	0	-1
2. PASIVOS DE CORTO PLAZO (a)	7	0.01%	6	0.01%	6	0.01%	0	-1
Convenios internacionales	0	0.00%	0	0.00%	0	0.00%	0	0
Bancos del Exterior	0	0.00%	0	0.00%	0	0.00%	0	0
Fondo Latinoamericano de Reservas FLAR	0	0.00%	0	0.00%	0	0.00%	0	0
Valores por pagar compra inversiones	0	0.00%	0	0.00%	0	0.00%	0	0
Dptos. Por Invs. Ext. De Portafolio Dcto. 4814 de 2007.	0	0.00%	0	0.00%	0	0.00%	0	0
Intereses causados de los pasivos	7	0.01%	6	0.01%	6	0.01%	0	-1
3. RESERVAS NETAS (1 menos 2)	53,167	99.99%	56,623	99.99%	56,681	99.99%	57	3,514

* Reservas Internacionales a precios de mercado. Incluye causaciones y valuaciones.

** A partir del 4 de junio de 2019 los recursos en dólares del Gobierno en el Banco de la República se registran en cuentas diferentes a las de las reservas internacionales, y a partir del 17 de diciembre de 2019, la totalidad de los recursos en moneda extranjera del Gobierno en el Banco de la República se contabilizan por fuera del balance del Banco, por tanto no hacen parte de las reservas internacionales. El 4 de mayo de 2020 el Banco de la República aumentó las reservas internacionales mediante la compra directa de USD 2.000 millones al Gobierno Nacional.

Cifras provisionales.

Fuente: Banco de la República