

Semana 23

INFORME DE MERCADOS FINANCIEROS

10 de junio de 2020

Este es un documento de trabajo informativo. Su contenido no compromete al Banco de la República ni a su Junta Directiva.

Únicamente incluye las operaciones de los establecimientos de crédito en Colombia para agregados monetarios y crediticios. Por tanto no se tienen en cuenta las operaciones de sus sucursales en el exterior.

1. Comportamiento de las tasas de interés

a. Tasas de interés de los mercados monetarios, de crédito y de deuda pública

Tasas (e.a) 1/	Fecha 5-jun-20	Monto semanal MM de pesos	Monto promedio de captaciones semanales				Variación (pb)			
			año 2019	Corrido 2020	1 semana	1mes	13 semanas	año corrido	año completo	
Intervención BR	2,75	n.a	n.a	n.a	-50	-50	-150	-150	-150	
IBR Overnight	2,75	n.a	n.a	n.a	-50	-50	-150	-151	-151	
IBR 1 mes (Tasa fija de OIS)	2,68	n.a	n.a	n.a	-6	-48	-156	-157	-157	
IBR 3 meses (Tasa fija de OIS)	2,55	n.a	n.a	n.a	0	-38	-169	-171	-170	
IBR 6 meses (Tasa fija de OIS)	2,49	n.a	n.a	n.a	6	-32	-169	-182	-177	
Pasivas										
TIB	2,76	3.102	3.294	3.145	-45	-50	-150	-150	-150	
DTF 2/	3,95	965	925	996	-22	-49	-61	-54	-65	
Captación < 90 días 3/	3,08	265	79	176	-6	-38	133	104	106	
Captación a 90 días 3/	3,84	1.268	945	1.038	-33	-56	-71	-66	-77	
Captación 91-179 días 3/	4,20	407	428	446	-25	-47	-63	-57	-49	
Captación a 180 días 3/	4,01	986	535	566	-49	-62	-78	-80	-81	
Captación a 181-360 días 3/	4,43	986	842	826	-35	-82	-80	-100	-90	
Captación > 360 días 3/	5,02	534	922	866	-30	-136	-50	-78	-73	
Total captación de CDT	4,14	4.445	3.751	3.918	-37	-72	-73	-75	-90	
Monto promedio de desembolsos semanales										
	29-may-20	Monto semanal	año 2019	Corrido 2020	1 semana	1mes	13 semanas	año corrido	año completo	
Activas										
Comercial 4/	8,40	2.119	3.064	3.163	6	20	0	-39	-31	
Tesorería	7,04	6	84	54	51	-64	29	-228	-58	
Preferencial	7,42	943	1.483	1.734	27	-10	21	28	4	
Ordinario 5/	9,19	1.169	1.497	1.375	-22	6	-49	-125	-102	
Consumo 6/	14,78	855	1.796	1.313	-39	-124	-21	-115	-166	
Consumo sin libranza	16,35	284	1.014	774	-60	-114	-14	-90	-241	
Consumo a través de libranza	14,00	571	782	539	14	-39	57	69	-51	
Tarjeta de crédito (Personas) 7/	24,47	330	714	526	-11	-27	-80	-184	-175	
Vivienda 8/	10,37	259	282	188	-14	10	-5	-7	-13	
Microcrédito	31,78	45	126	83	-57	-8	-419	-397	-358	
Activa Ponderada 9/	10,24	-	-	-	28	88	-88	-131	-150	
Comercial BR 10/	8,40	-	-	-	5	20	-3	-37	-34	
Pasivas										
Pasiva Ponderada	2,89	n.a	n.a	n.a	-93	-26	-62	-40	-70	
Ahorro 11/	2,00	n.a	n.a	n.a	-4	-4	-34	-35	-34	
Deuda Pública 12/										
	5-jun-20	Monto semanal	año 2019	Corrido 2020	1 semana	1mes	13 semanas	año corrido	año completo	
1 año (TES Jul 2020)	3,02	63	1.235	140	4	-39	-99	-103	-129	
3 años (TES May 2022)	3,40	1.350	3.488	2.499	1	-65	-110	-158	-168	
5 años (TES Jul 2024)	4,03	2.602	2.809	2.452	6	-99	-91	-130	-154	
6 años (TES Nov 2025)	4,65	903	1.908	1.301	17	-97	-62	-105	-124	
11 años (TES Sep 2030)	6,12	177	450	294	9	-43	22	-26	-41	
13 años (TES Jun 2032)	6,33	334	926	520	1	-32	23	-20	-38	

Fuente: Banco de la República y Bloomberg. Cálculos con información de los formatos 088 y 441 de la Superintendencia Financiera de Colombia.

1/ La tasa de intervención corresponde a la tasa diaria mientras que las demás corresponden al promedio semanal.

2/ El cálculo de la DTF se hace sobre las captaciones a 90 días de los Bancos, Corporaciones Financieras y Compañías de Financiamiento Comercial. La DTF que se presenta corresponde a la calculada en la respectiva fecha con información del viernes anterior hasta el jueves de misma semana y tiene vigencia para la siguiente semana.

3/ Las tasas de captación corresponden a la información de CDT por plazos. Incluye la información para el total de sistema financiero.

4/ Promedio ponderado por monto de las tasa de crédito ordinarios, preferenciales y de tesorería.

5/ No incluye desembolsos con plazo entre 1 y 30 días.

6/ No incluye tarjetas de crédito.

7/ Calculada sin tener en cuenta consumos a 1 mes ni avances en efectivo.

8/ Corresponde al promedio ponderado de los créditos desembolsados para adquisición de vivienda en pesos y en UVR. Antes de realizar el promedio ponderado a la tasa de los créditos en UVR se le suma la variación anual promedio de la UVR de la respectiva semana. No incluye vivienda VIS

9/ Calculado como el promedio ponderado por monto de las tasas de crédito de consumo, preferencial, ordinario y tesorería. Debido a la alta rotación del crédito de tesorería, su ponderación se estableció como la quinta parte de su desembolso semanal.

10/ Promedio ponderado por monto de las tasa de crédito ordinarios, preferenciales y un quinto del desembolso de tesorería.

11/ Incluye el rendimiento de los depósitos de ahorro ordinarios activos y las cuentas AFC.

12/ TES tasa fija en pesos. Las tasas corresponden al promedio ponderado por monto de las negociaciones en SEN y MEC.

b. Tasas de intervención del BR, Interbancaria, DTF (Semana Cálculo) e IBR

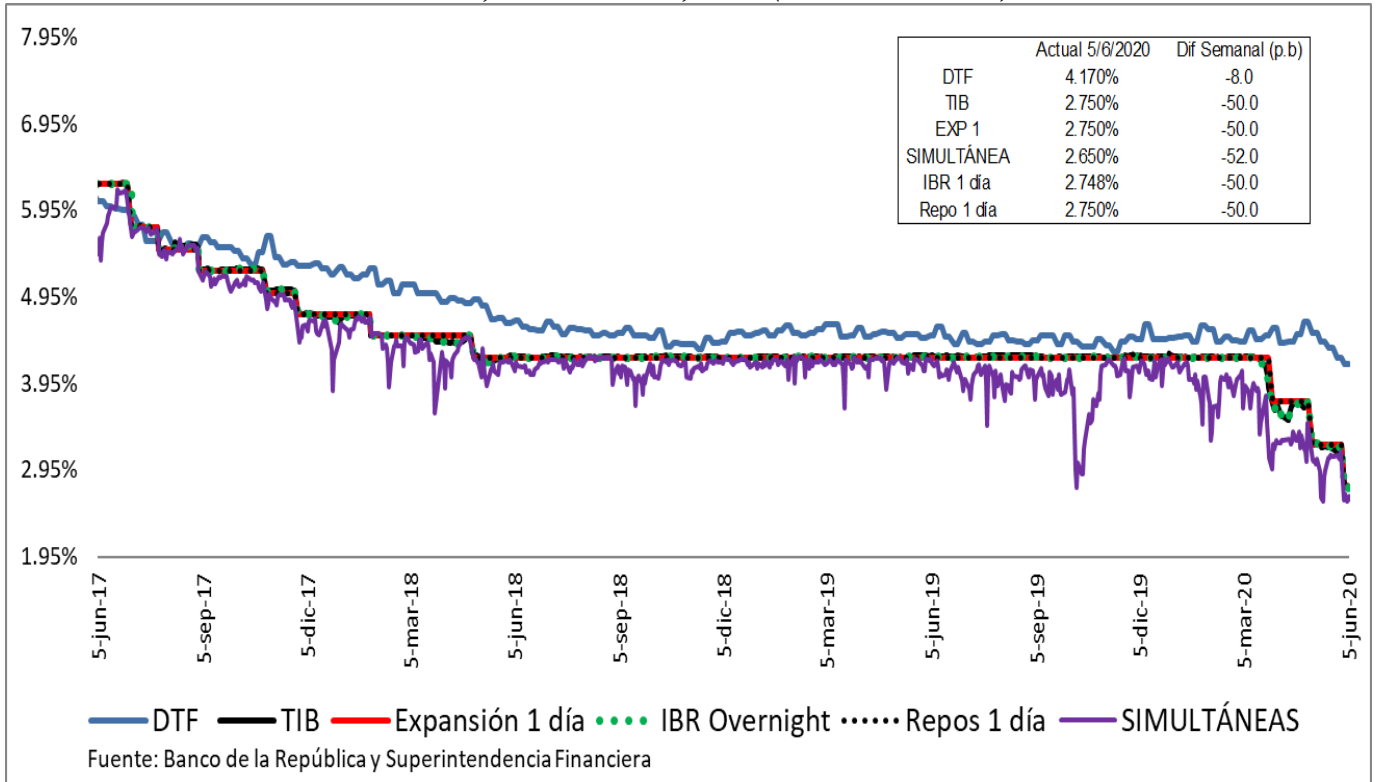

Spread IBR, TIB y CDT a través de tesorería frente a la tasa de referencia
Promedio 5 días

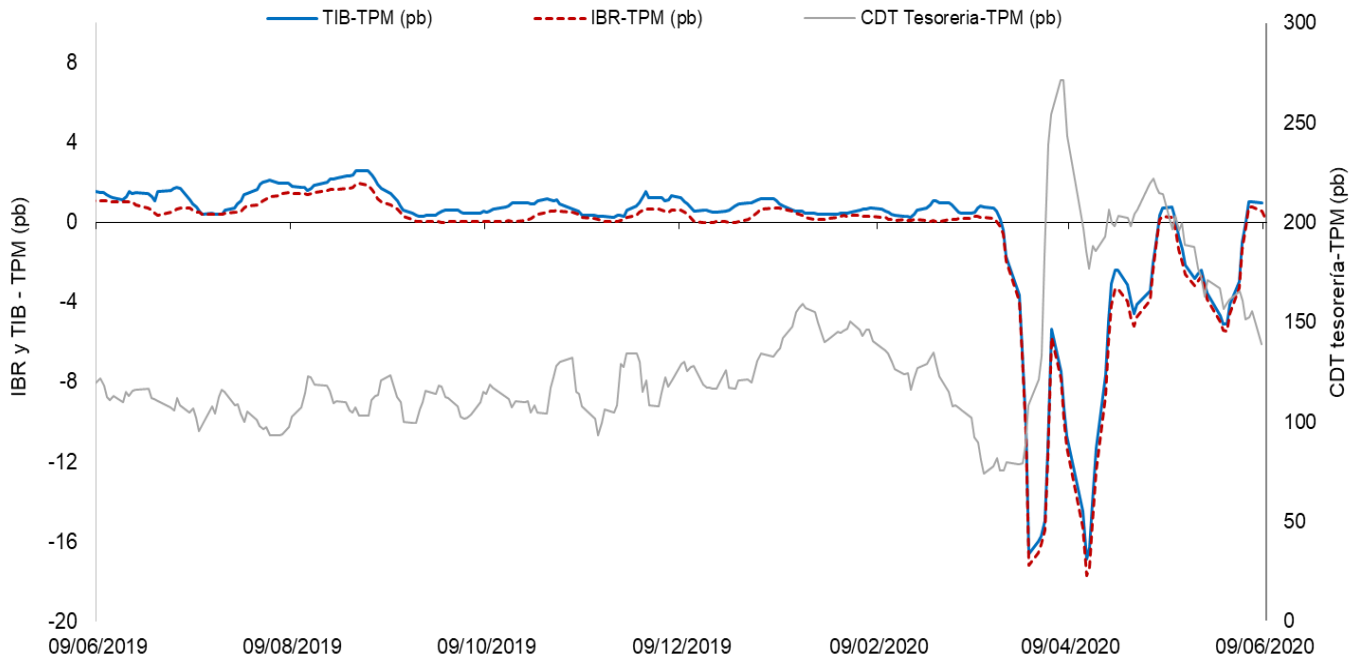

El IBR y la TIB corresponden al plazo de 1 día. La tasa de CDT a través de tesorería no se discrimina por plazo.
FUENTE: Banco de la República, cálculos con información de la Superintendencia Financiera de Colombia

c. Tasas de interés activas por tipo de préstamo

Nominales

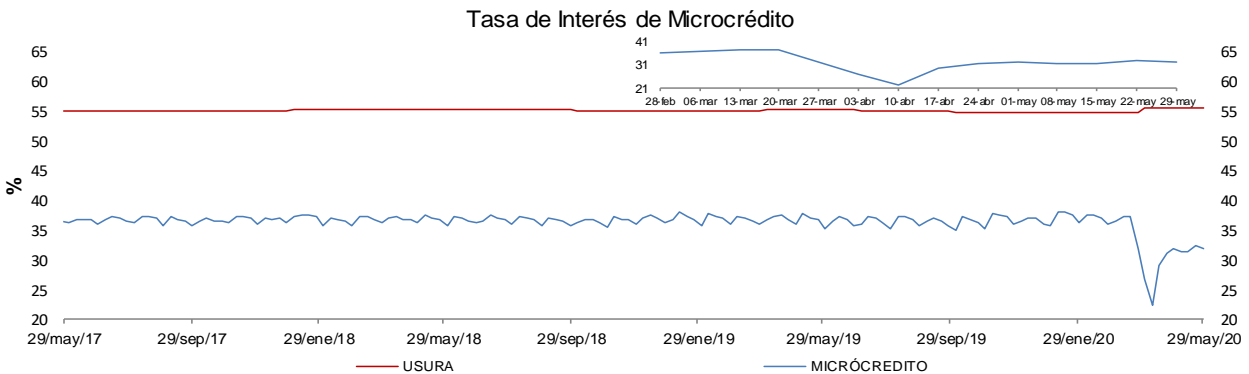
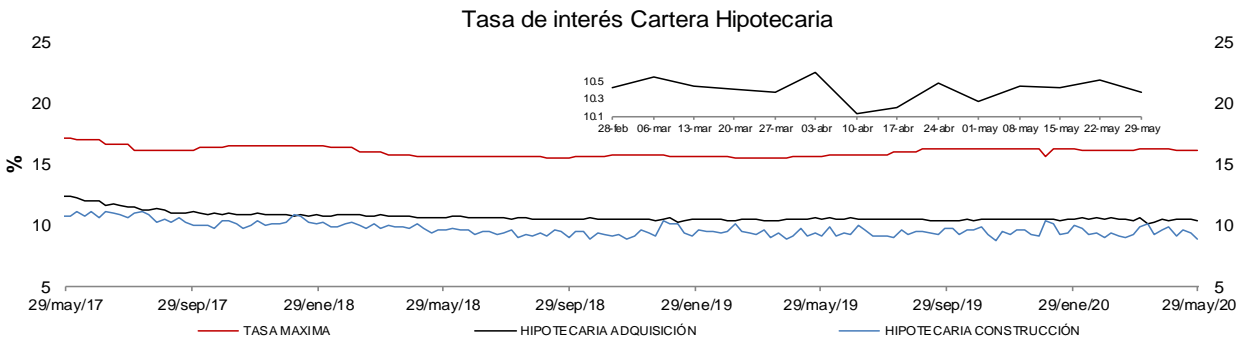
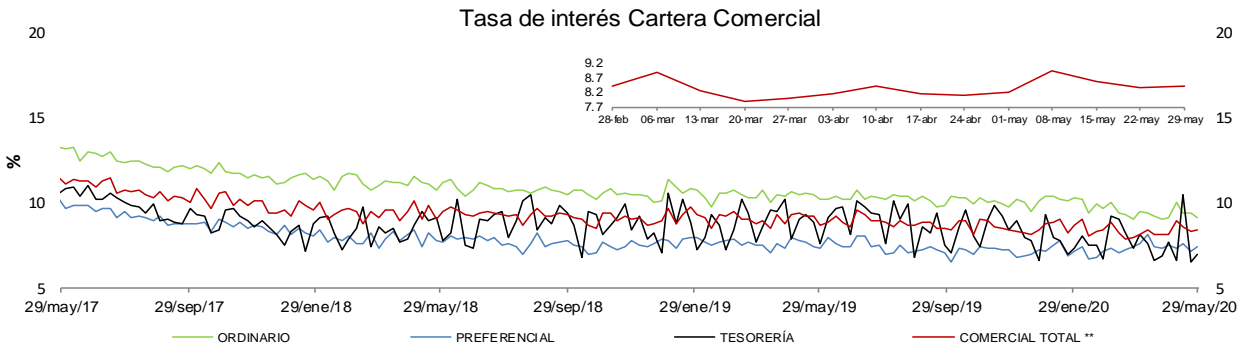
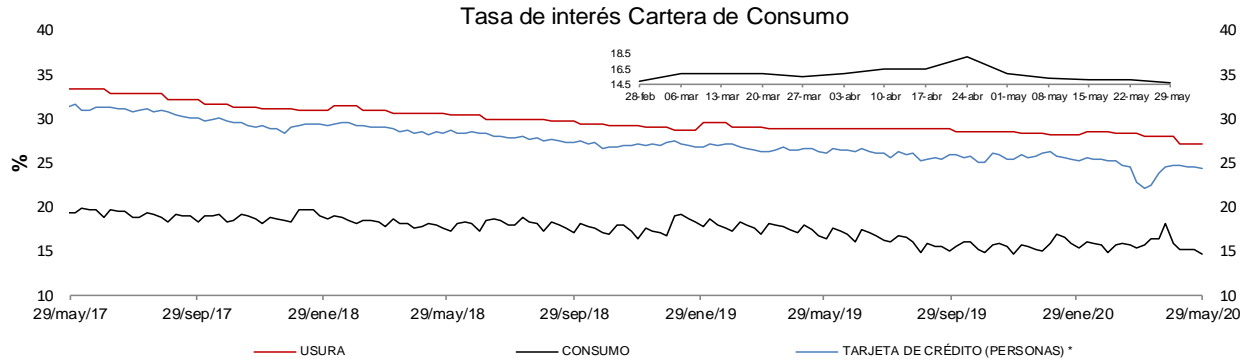

* La tasa de interés de tarjetas de crédito no incluye avances ni compras a 1 mes.
 ** Promedio ponderado por monto de las tasa de los créditos ordinarios, de tesorería y preferenciales.
FUENTES: Superintendencia financiera de Colombia y cálculos Banco de la República.

d. Tasas de interés reales

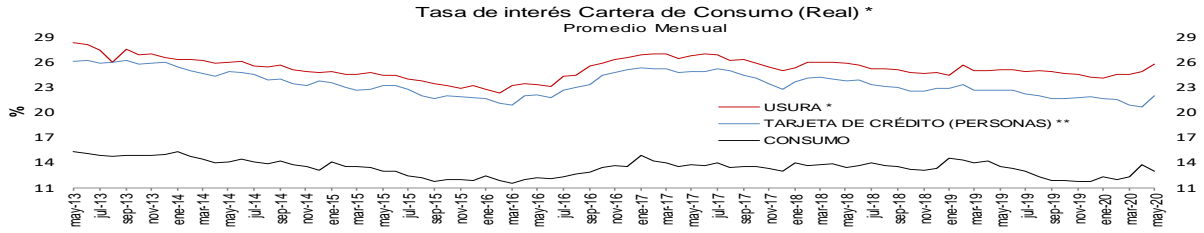

* IPC sin alimentos BR. Información provisional.
La canasta de alimentos de la metodología BR incluye las comidas fuera del hogar. Por tanto, la definición de IPC sin alimentos aquí empleada
Fuentes: Banco de la República y Formato 088 de la Superintendencia Financiera de Colombia.

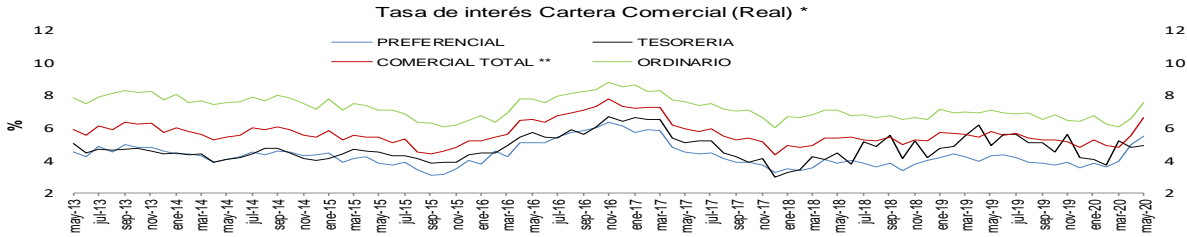

Fuentes: Banco de la República y Formato 088 de la Superintendencia Financiera de Colombia.

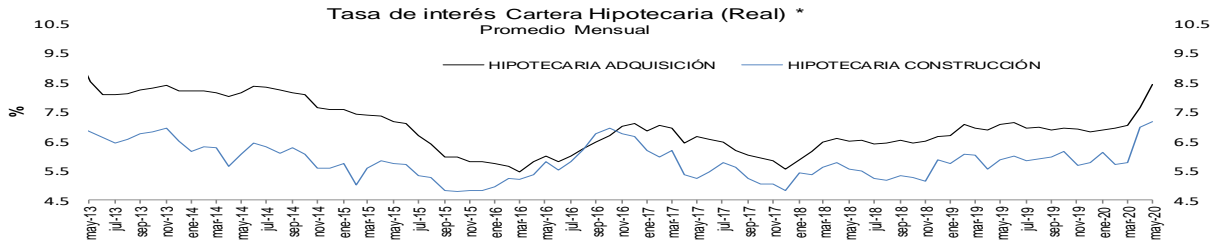

Fuentes: Banco de la República y Formato 088 de la Superintendencia Financiera de Colombia.

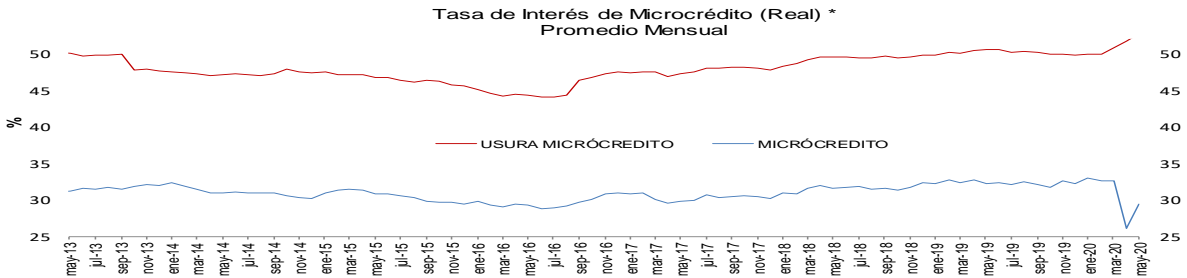

Fuentes: Banco de la República y Formato 088 de la Superintendencia Financiera de Colombia.

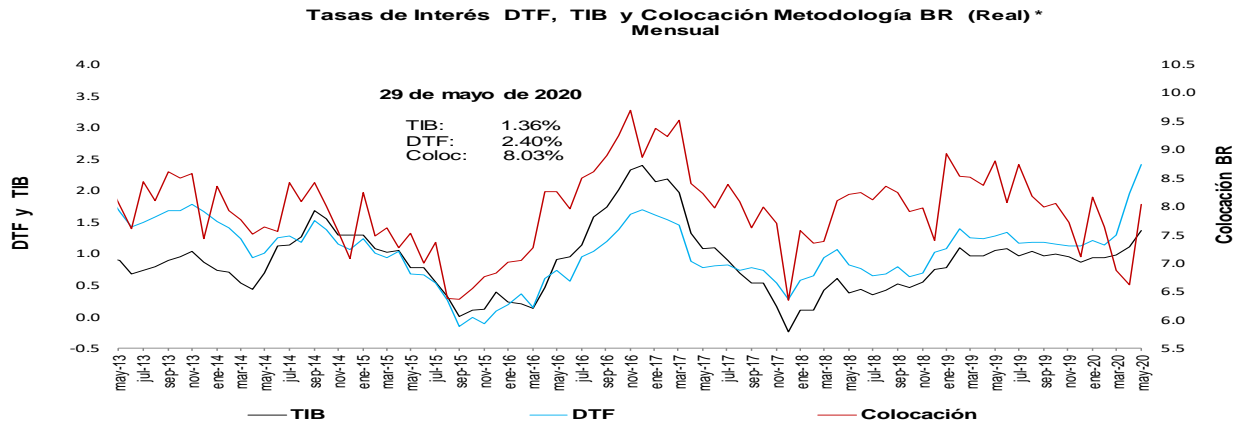

* IPC sin alimentos BR. Información provisional.
La canasta de alimentos de la metodología BR incluye las comidas fuera del hogar. Por tanto, la definición de IPC sin alimentos aquí empleada excluye alimentos y comidas fuera del hogar.

Fuentes: Banco de la República y Formato 088 de la Superintendencia Financiera de Colombia.

e. *Tasas de interés de intervención del BR, tasa de interés ponderada de captación del sistema financiero, DTF y tasa de colocación total del sistema financiero*
Promedio móvil de orden 4

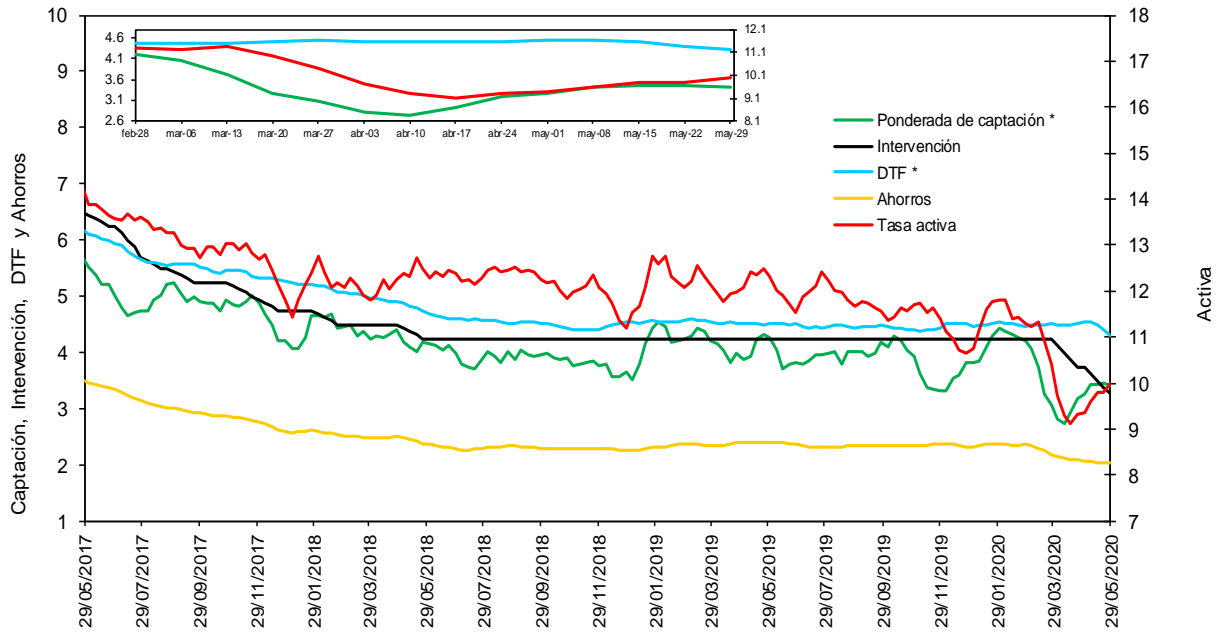

* La DTF está adelantada una semana, es decir no corresponde a la tasa vigente para la semana en cuestión sino a la tasa vigente para la semana siguiente, para que sea comparable con la tasa ponderada de captación de este gráfico.

Fuentes: Banco de la República. Cálculos con información de la Superintendencia Financiera de Colombia.

f. *Tasas de interés de deuda pública*

Tasas Cero Cupón de TES en Pesos y Tasa de Referencia del BR

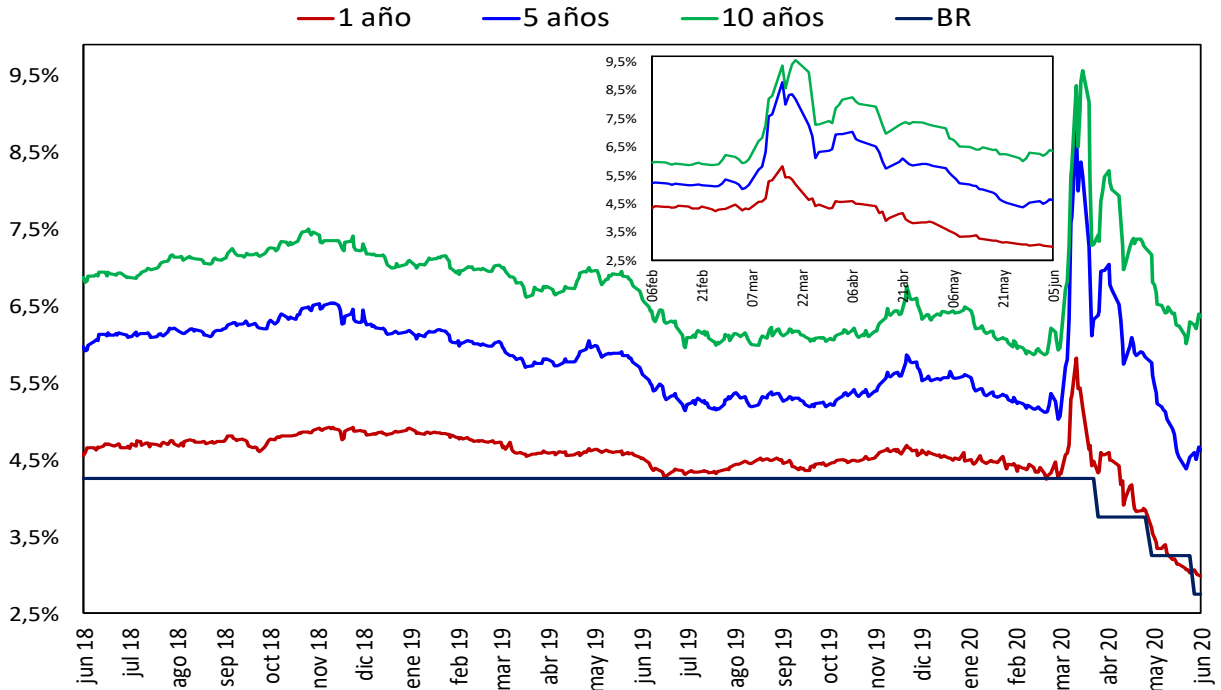

Fuente: SEN y MEC. Cálculos: DOAM

2. Liquidez primaria y mercado monetario

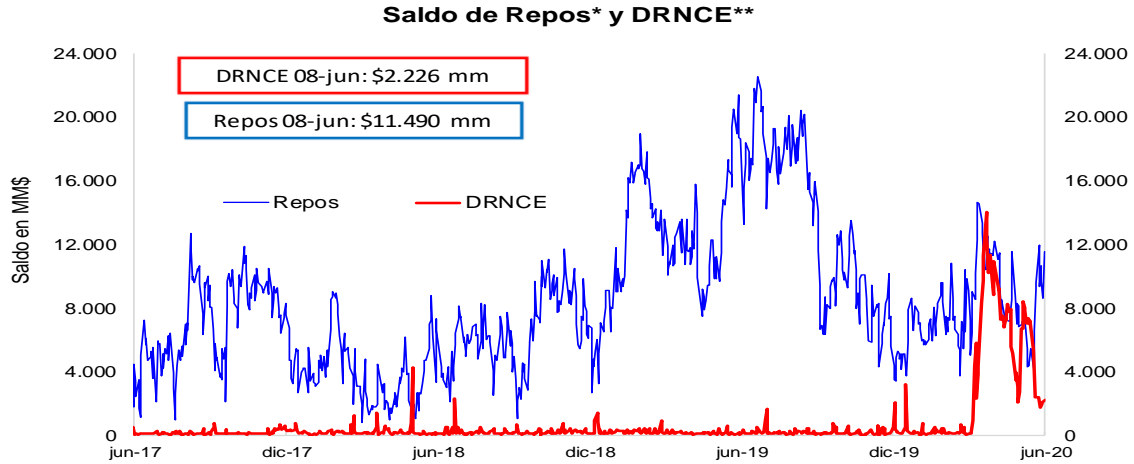

* Los repos incluyen las operaciones de la ventanilla de expansión.

** Depósitos Remunerados No Constitutivos de Encaje. Incluye las operaciones de contracción por ventanilla a 1 día.

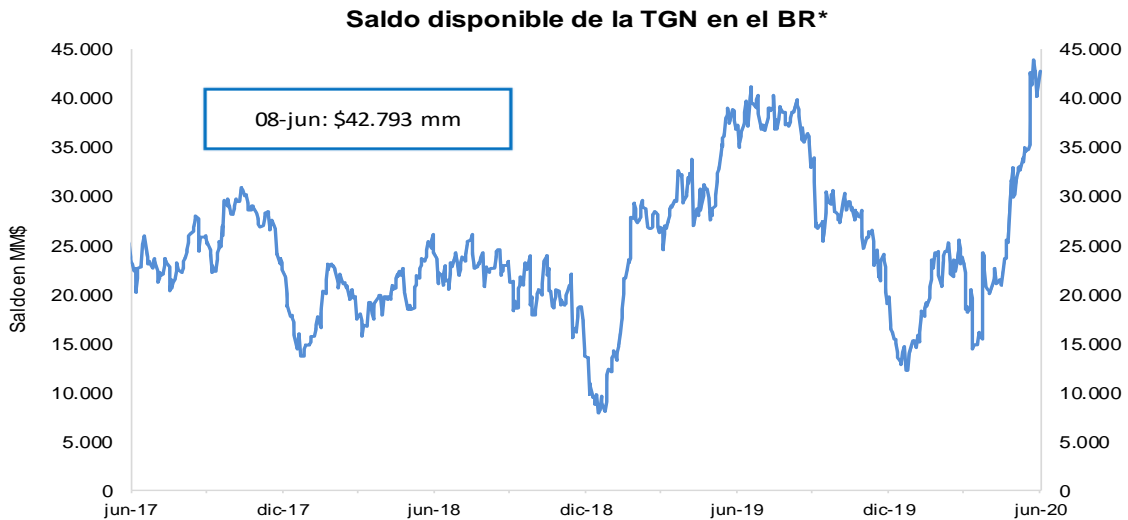

*No incluye el saldo de los TES de Control Monetario.

*Incluye los depósitos remunerados y los no remunerados de la TGN en el BR .

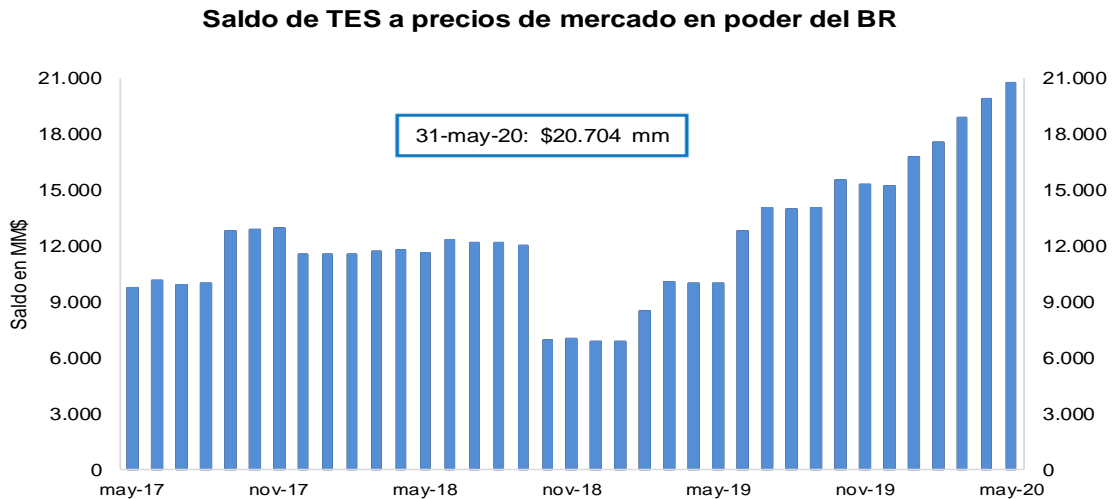

FUENTE: Banco de la República.

3. Pasivos del sistema financiero consolidado y mercado de depósito

a. M1, M3 Y PSE

OFERTA MONETARIA AMPLIADA ^{1/}
Miles de millones de pesos y porcentajes

Concepto	Saldo a mayo 29 2020	VARIACIONES									
		SEMANAL		ULTIMAS 4 SEM		ULTIMAS 13 SEM		CORRIDO AÑO		ANUAL	
		ABS	%	ABS	%	ABS	%	ABS	%	ABS	%
OFERTA MONETARIA AMPLIADA- M3	597,964	500	0.1	2,485	0.4	53,295	9.8	54,050	9.9	91,780	18.1
1. Efectivo	78,459	1,086	1.4	2,838	3.8	9,879	14.4	3,408	4.5	18,597	31.1
2. Pasivos Sujetos a Encaje	519,505	-586	-0.1	-353	-0.1	43,416	9.1	50,642	10.8	73,183	16.4
Cuenta Corriente	61,862	-1,312	-2.1	-2,964	-4.6	9,967	19.2	9,032	17.1	14,193	29.8
Ahorros	233,257	2,754	1.2	2,281	1.0	34,694	17.5	33,362	16.7	49,808	27.2
CDT + Bonos	209,771	-350	-0.2	1,280	0.6	-1,486	-0.7	7,517	3.7	7,707	3.8
CDT menor a 18 meses	85,781	-69	-0.1	2,749	3.3	5,827	7.3	5,886	7.4	-2,638	-3.0
CDT mayor a 18 meses	92,148	-230	-0.2	-1,329	-1.4	-6,851	-6.9	979	1.1	7,178	8.4
Bonos	31,842	-51	-0.2	-139	-0.4	-463	-1.4	652	2.1	3,167	11.0
Depósitos Fiduciarios (impuestos y otros conceptos)	8,746	-2,073	-19.2	-770	-8.1	721	9.0	1,680	23.8	1,301	17.5
Depósitos a la Vista	5,870	394	7.2	-180	-3.0	-481	-7.6	-949	-13.9	174	3.1
Repos con el Sector Real	0	-	-	-	-	-	-	-	-	-	-
ITEM DE MEMORANDO											
M1. Medios de pago	140,321	-226	-0.2	-126	-0.1	19,846	16.5	12,440	9.7	32,790	30.5
M1 + Ahorros	373,578	2,529	0.7	2,154	0.6	54,540	17.1	45,802	14.0	82,599	28.4
PSE sin depósitos fiduciarios	510,759	1,487	0.3	417	0.1	42,694	9.1	48,962	10.6	71,882	16.4
M3 sin fiduciarios	589,219	2,573	0.4	3,255	0.6	52,573	9.8	52,369	9.8	90,480	18.1
	Variaciones Anualizadas	Semanal		Últimas 4 sem.		Últimas 13 sem.					
	M3	4.4		5.6		45.3					
	Efectivo	106.5		61.4		71.3					
	PSE	-5.7		-0.9		41.8					
	M1	-8.0		-1.2		84.0					
	M1 + Ahorros	42.4		7.8		88.0					
	PSE sin depós. Fiduc.	16.4		1.1		41.8					
	M3 sin Fiduciarios	25.6		7.5		45.3					

1/ No incluye FDN. A partir de la semana del 9 de diciembre de 2016 se incluyen en toda la serie los bonos denominados en pesos emitidos en el exterior por Findeter en 2014.

Fuentes: Banco de la República y Formato 281 de la Superintendencia Financiera de Colombia.

c. M3, PSE Y M1 + AHORRO
Variaciones anuales (%) de datos semanales

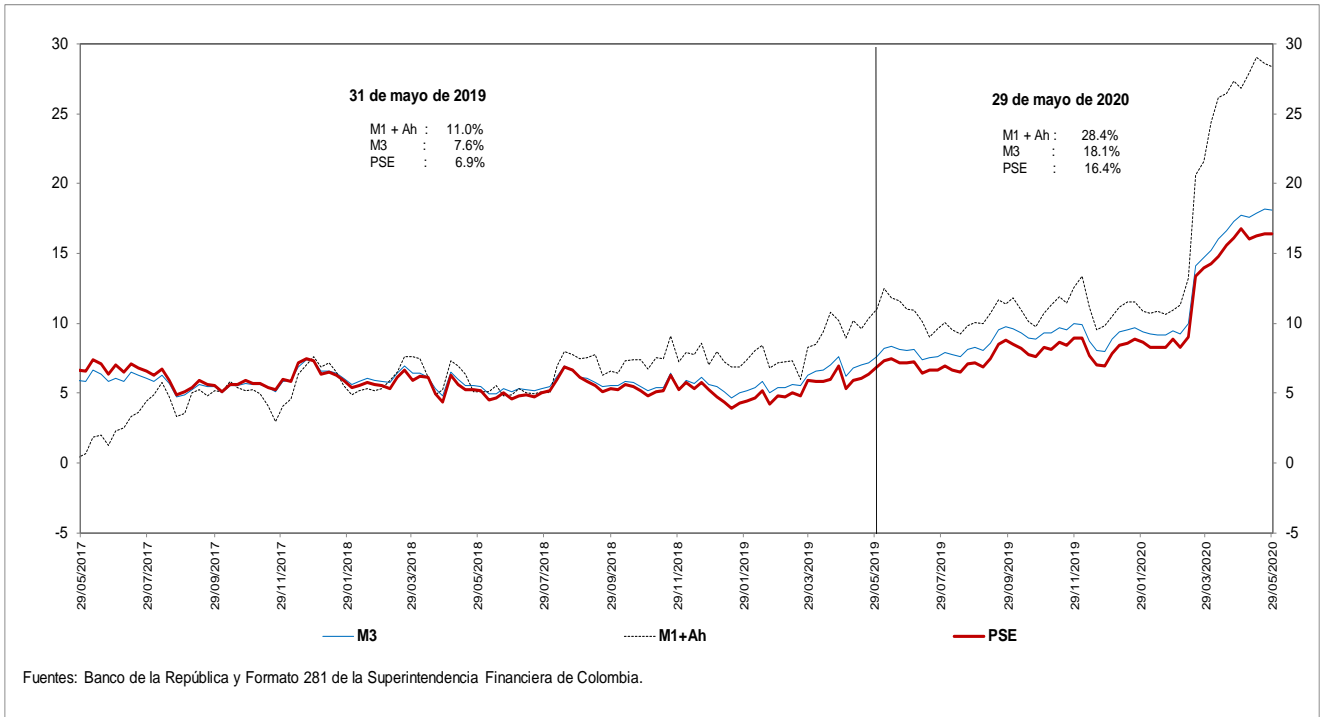

d. M3 Y PSE sin fiduciarios y M1 + AHORRO
Variaciones anuales (%) de datos semanales

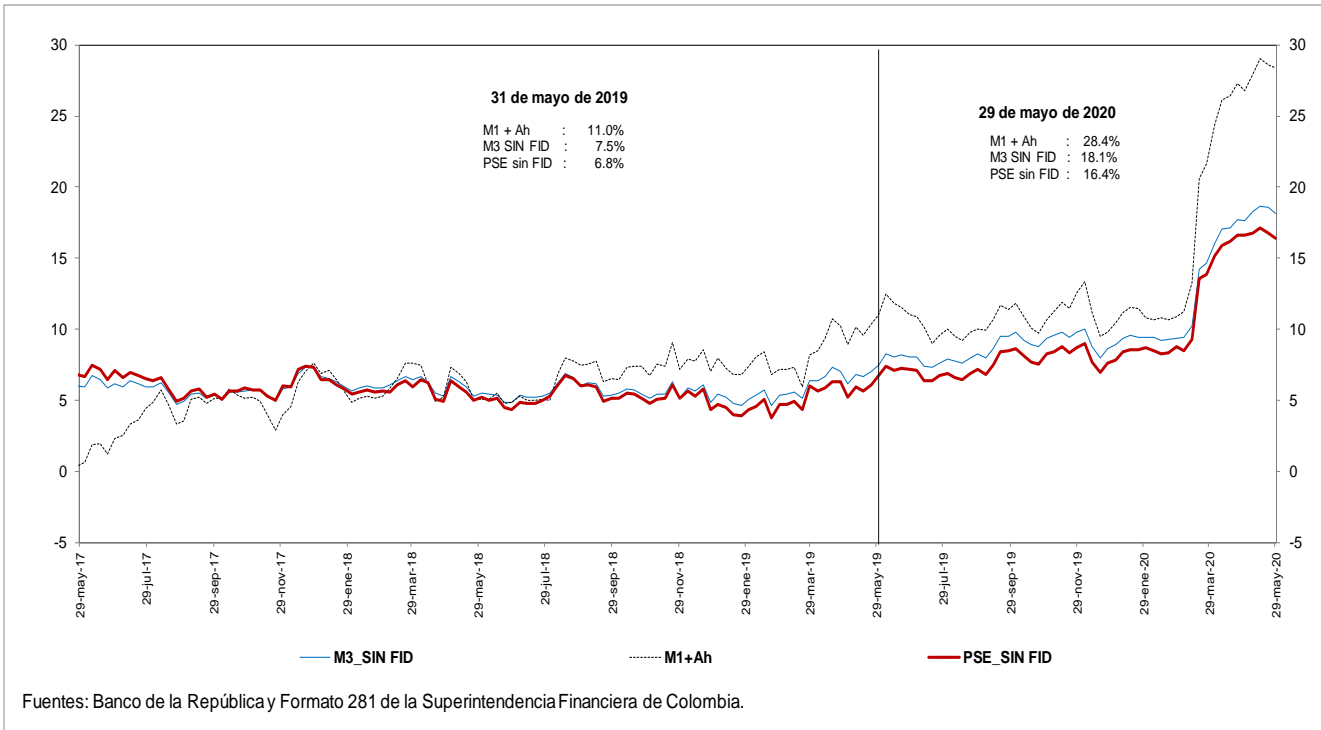

e. M3 Y PSE sin fiduciarios
Variaciones anualizadas últimas 13 semanas

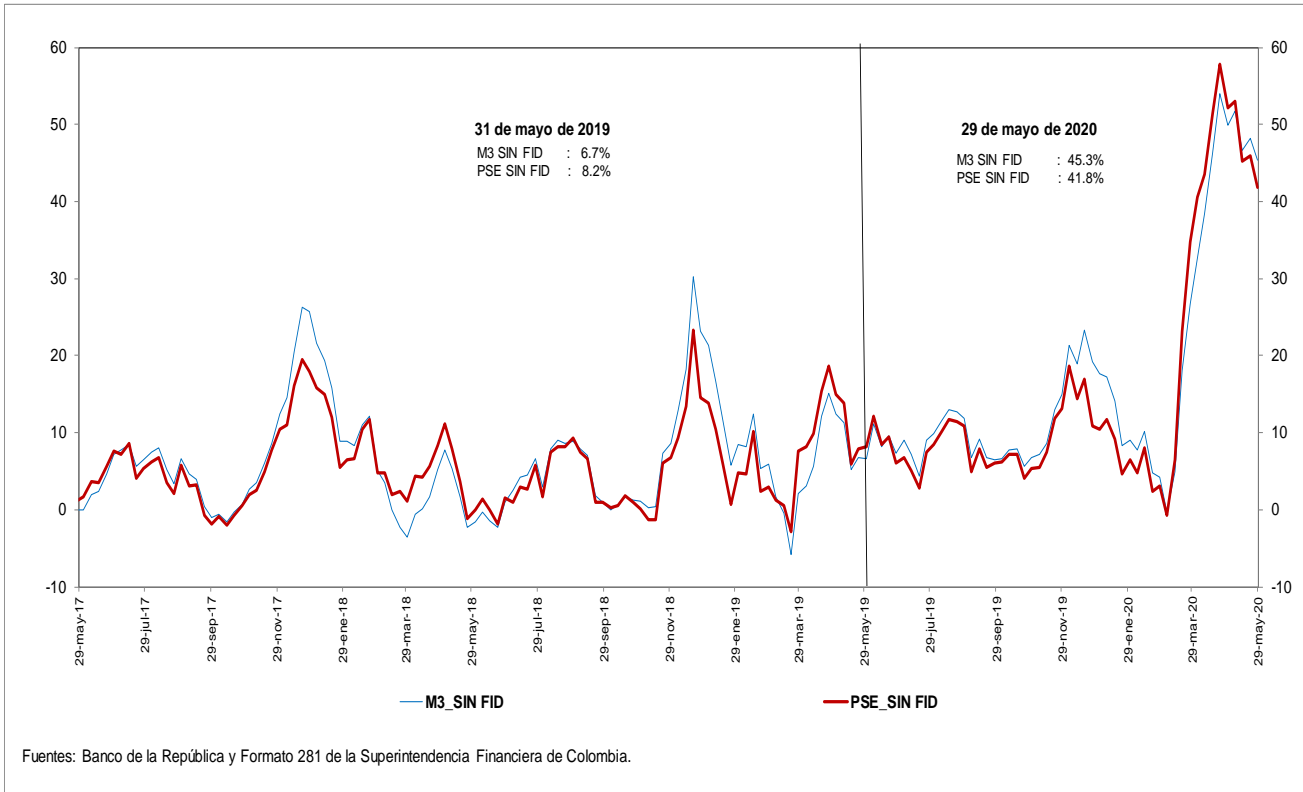

g. M3 y M1+AHORRO
Variaciones anualizadas últimas 13 semanas

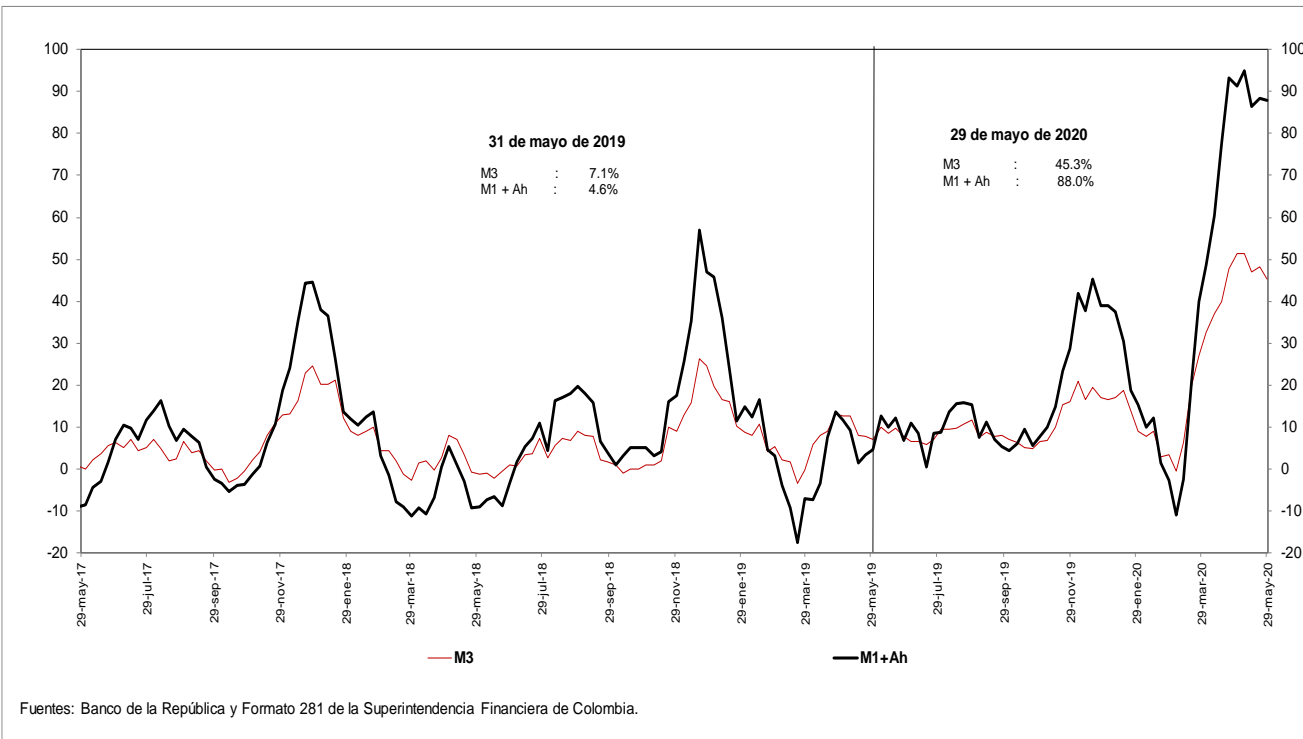

i. Base Monetaria y Multiplicador de M3

Promedio de orden 13

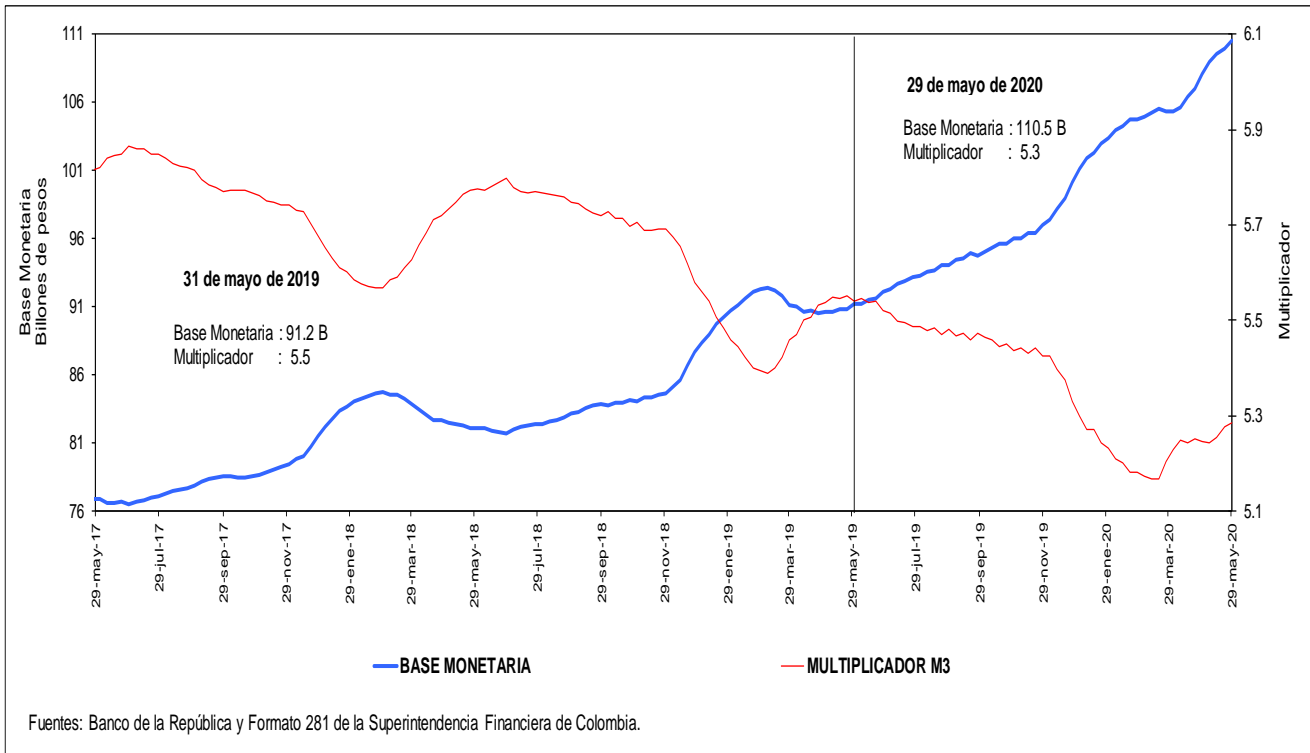

j. Coeficientes de Efectivo y Reserva

Promedio de orden 13

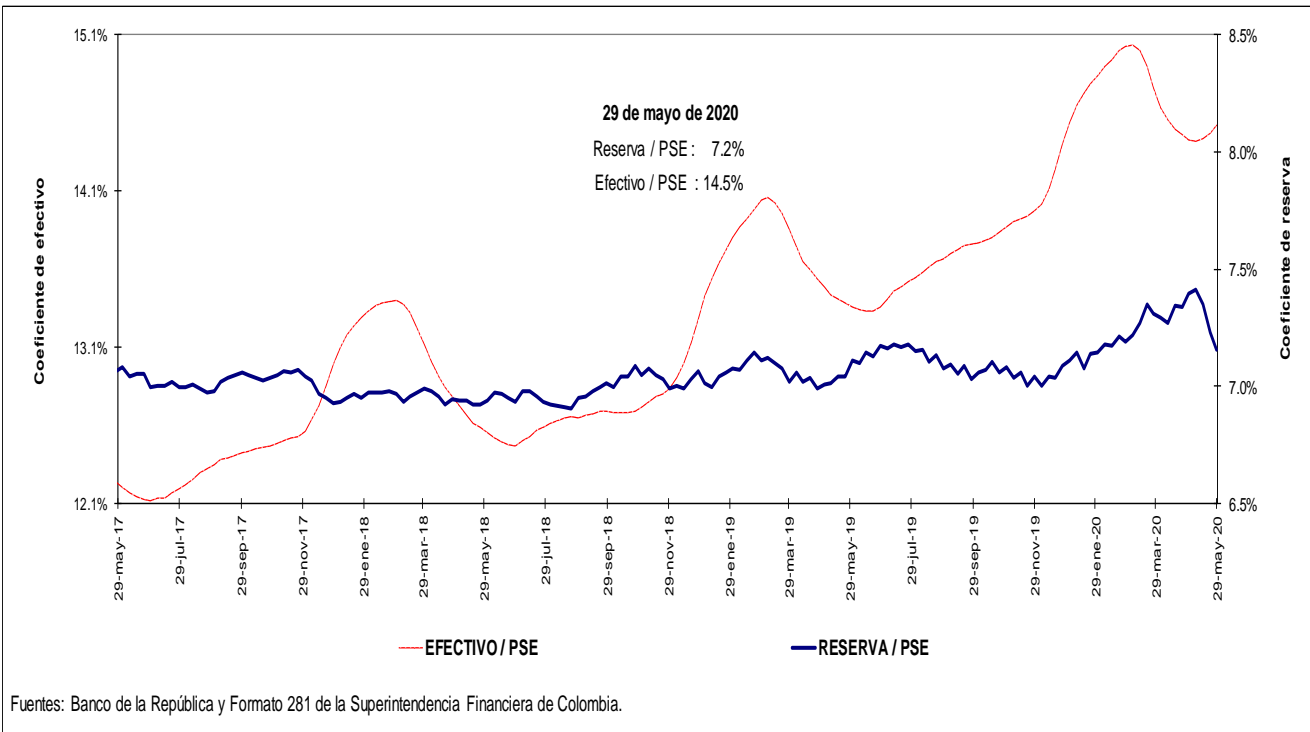

4. Activos internos del sector financiero y mercado de crédito

Cartera

a. Cartera Bruta M/T del Sistema Financiero por Modalidad de Crédito *

29 de mayo de 2020

(Miles de millones de pesos y porcentajes)

Moneda		Saldo	Participación %	Variaciones									
				Semanal		Últimas 4 semanas		Últimas 13 semanas		Año corrido		Anual	
				Absoluta	%	Absoluta	%	Absoluta	%	Absoluta	%	Absoluta	%
Legal	Cartera ajustada	492,785	100.0	1,020	0.2	1,939	0.4	16,183	3.4	22,120	4.7	44,144	9.8
	Comercial 1/	251,175	51.0	1,040	0.4	3,311	1.3	19,598	8.5	20,666	9.0	23,952	10.5
	Consumo	155,656	31.6	-195	-0.1	-1,522	-1.0	-3,558	-2.2	394	0.3	14,565	10.3
	Hipotecaria ajustada 2/	72,935	14.8	179	0.2	227	0.3	429	0.6	1,230	1.7	5,300	7.8
	Microcrédito	13,020	2.6	-4	0.0	-78	-0.6	-287	-2.2	-170	-1.3	327	2.6
	Memo Item												
	Hipotecaria	68,846	14.1	179	0.3	227	0.3	520	0.8	1,499	2.2	5,699	9.0
	Variaciones Anualizadas												
	Total cart. ajustada m/l				11.4		5.3		14.3		12.0		
	Comercial				24.1		18.8		38.4		23.7		
Consumo				-6.3		-11.9		-8.6		0.6			
Hipotecaria				13.6		4.1		2.4		4.3			
Microcredito				-1.6		-7.5		-8.4		-3.2			
Extranjera	Total cartera en M. E.	22,333		-391	-1.7	-1,408	-5.9	4,077	22.3	5,812	35.2	2,709	13.8
	Total cartera en M. E. Mill. US\$	6,005		-2	0.0	-31	-0.5	848	16.4	941	18.6	195	3.3
	Variaciones Anualizadas m/e												
	Expresada en pesos				-99.6		-54.8		124.0		111.0		
Expresada en dólares				-99.0		-6.5		83.9		52.5			
Total	Cartera total ajustada	515,118	100.0	629	0.1	531	0.1	20,260	4.1	27,932	5.7	46,853	10.0
	Comercial	272,911	53.0	660	0.2	1,976	0.7	23,759	9.5	26,521	10.8	26,726	10.9
	Consumo	156,251	30.3	-206	-0.1	-1,594	-1.0	-3,642	-2.3	351	0.2	14,500	10.2
	Hipotecaria ajustada 1/	72,935	14.2	179	0.2	227	0.3	429	0.6	1,230	1.7	5,300	7.8
	Microcrédito	13,020	2.5	-4	0.0	-78	-0.6	-287	-2.2	-169	-1.3	328	2.6
	Variaciones Anualizadas												
	Total cart. ajustada m/t				6.6		1.4		17.4		14.8		
	Comercial				13.4		9.9		44.0		28.8		
	Consumo				-6.6		-12.4		-8.8		0.6		
	Hipotecaria				13.6		4.1		2.4		4.3		
Microcredito				-1.6		-7.5		-8.3		-3.1			

b. Cartera Neta M/T del Sistema Financiero por Modalidad de Crédito*

29 de mayo de 2020

(Miles de millones de pesos y porcentajes)

Total cartera neta ml ajustada	461,493		1,428	0.3	1,927	0.4	14,772	3.3	20,898	4.7	41,569	9.9
Comercial 1/	234,995		1,054	0.5	3,334	1.4	18,424	8.5	19,597	9.1	22,665	10.7
Consumo	144,120		196	0.1	-1,458	-1.0	-3,610	-2.4	425	0.3	13,692	10.5
Hipotecaria ajustada 2/	70,424		176	0.3	219	0.3	351	0.5	1,133	1.6	5,047	7.7
Microcrédito	11,955		1	0.0	-167	-1.4	-394	-3.2	-257	-2.1	164	1.4
Total cartera en M. E.	22,333		-391	-1.7	-1,408	-5.9	4,077	22.3	5,812	35.2	2,709	13.8
Cartera Neta Ajustada Moneda Total	483,826		1,037	0.2	519	0.1	18,849	4.1	26,710	5.8	44,278	10.1

* No incluye FDN.

1/ Incluye ventas de cartera para manejo a través de derechos fiduciarios y ajustes por leasing operativo

2/ Incluye ajuste por titularización de cartera hipotecaria

Fuentes: Formato 281 de la Superintendencia Financiera de Colombia, Titularizadora Colombia y cálculos Banco de la República.

c. Cartera bruta en moneda legal

Variaciones anuales (%) de datos semanales

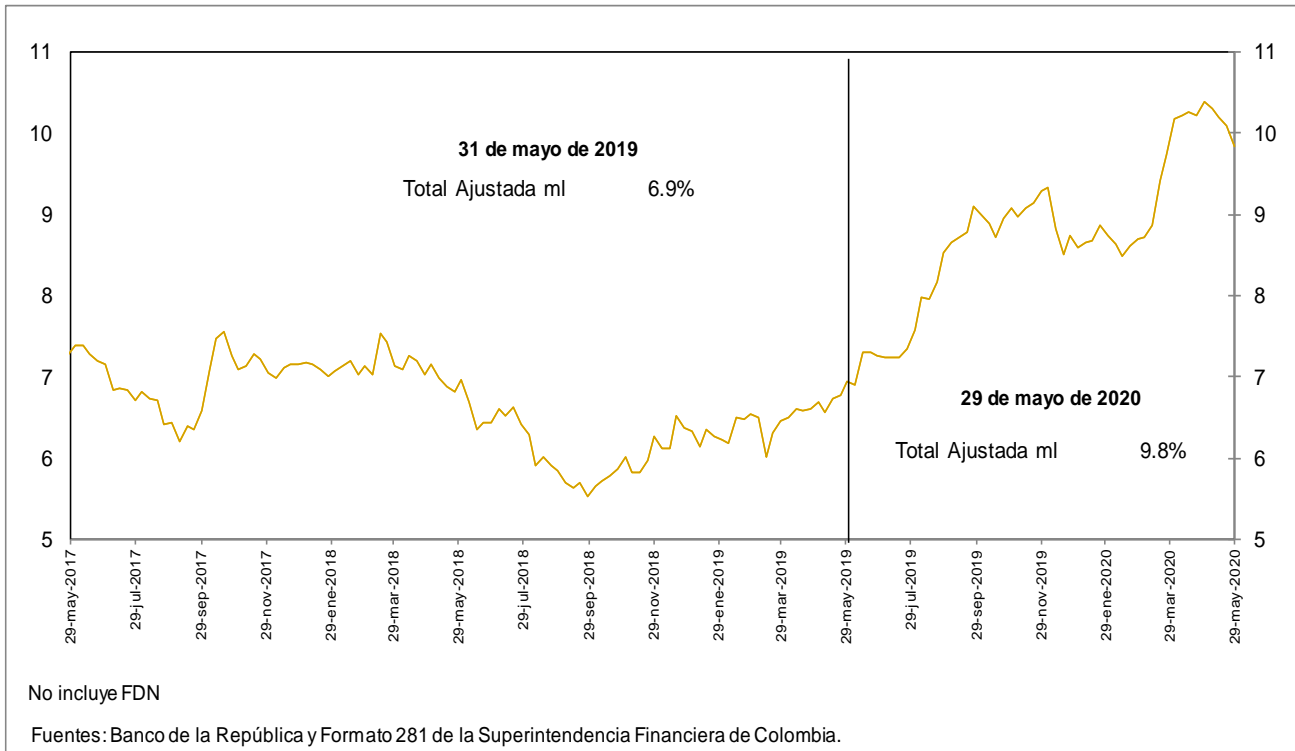

d. Cartera bruta en moneda legal por modalidad de crédito

Variaciones anuales (%) de datos semanales

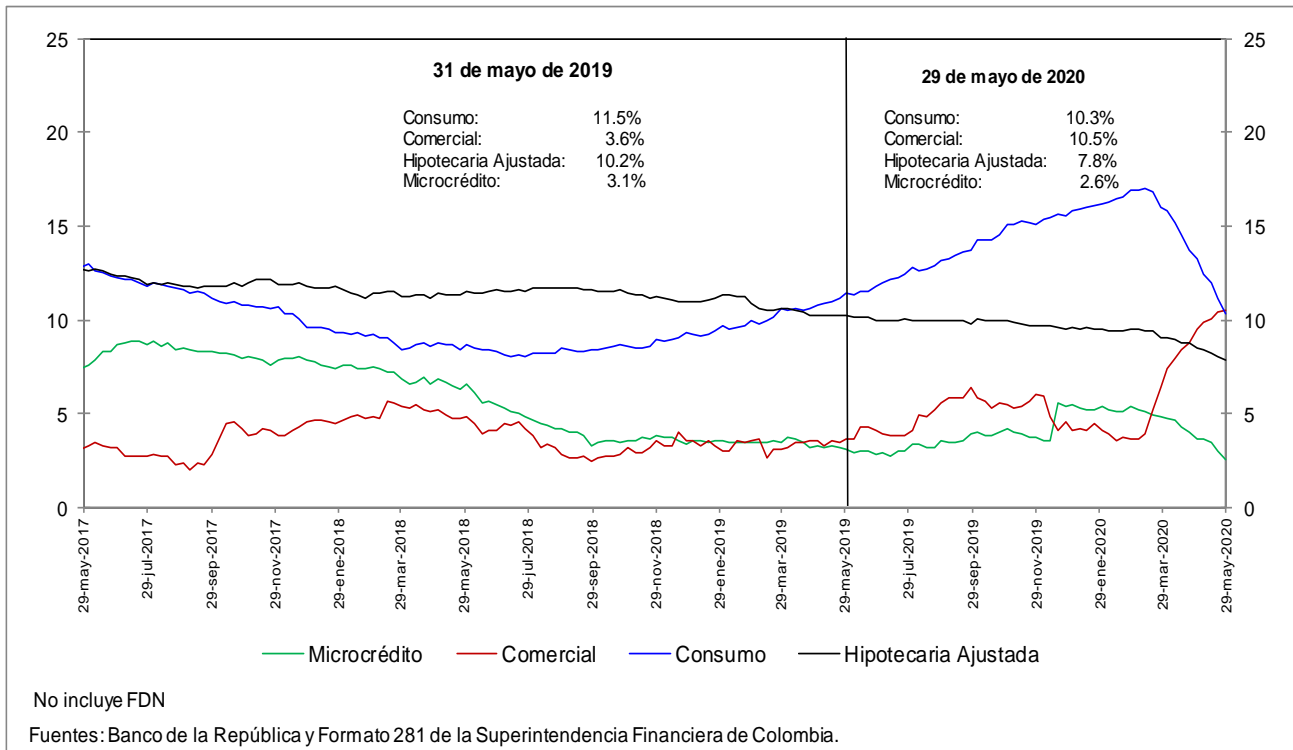

e. Cartera bruta en moneda legal por modalidad de crédito
Variaciones anualizadas últimas 13 semanas (%)

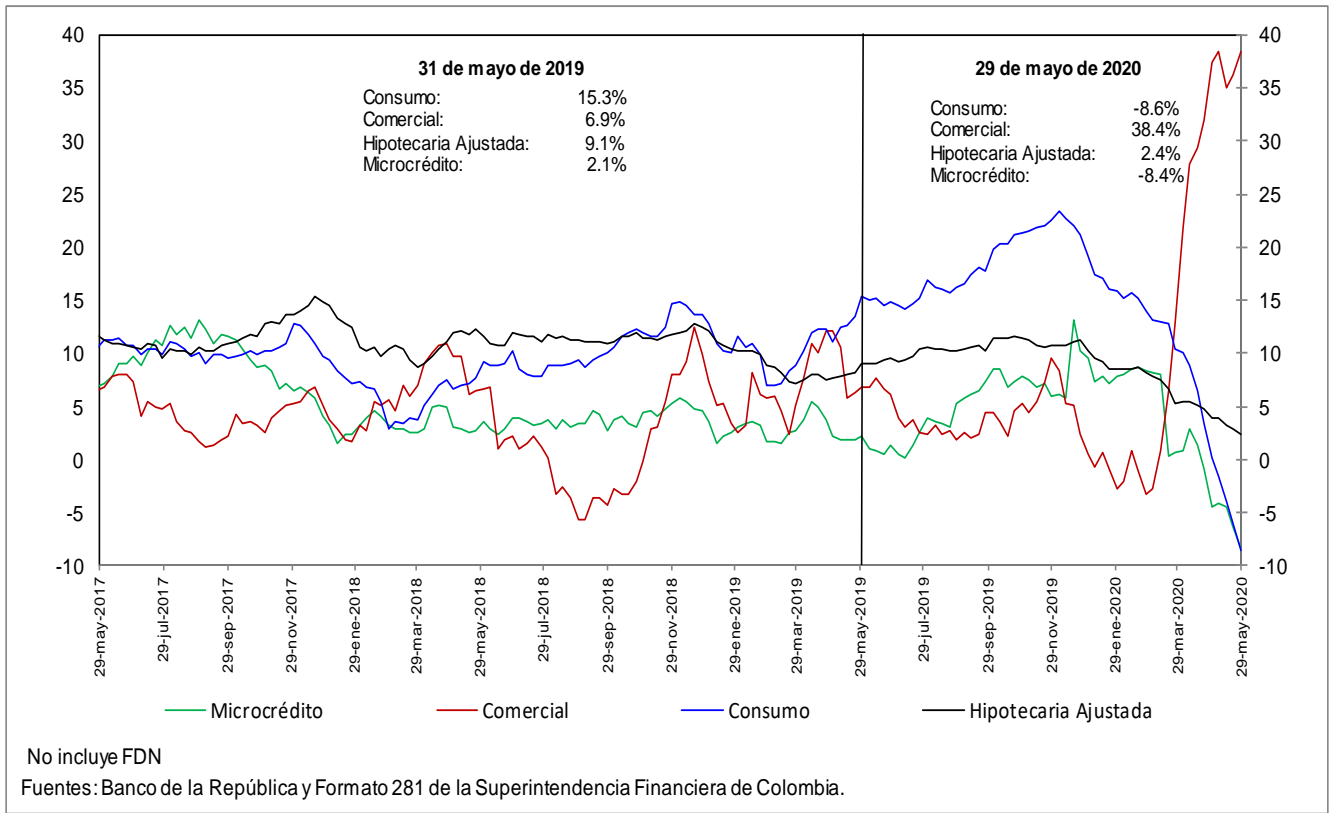

h. Cartera moneda extranjera en dólares (%)

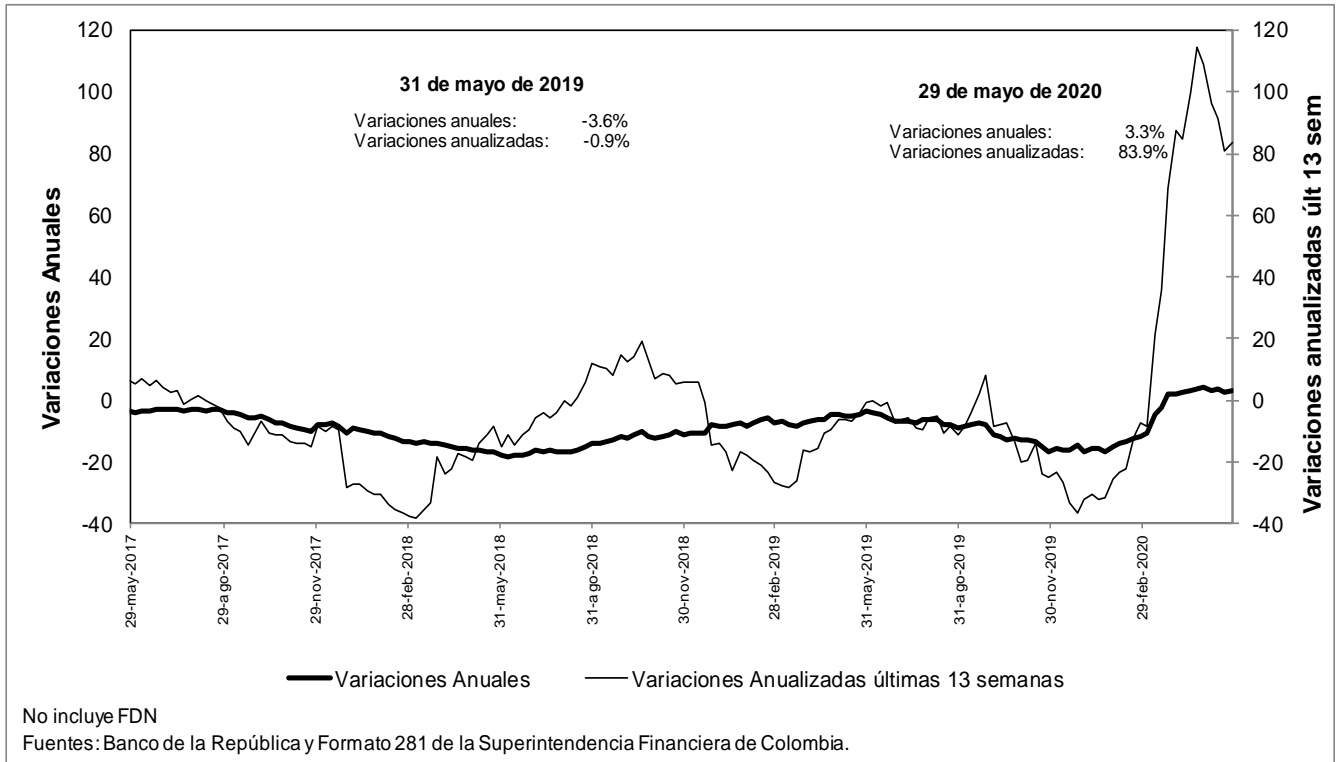

n. Bonos emitidos por los establecimientos de crédito -variación anual (%) y saldo (bill.)-

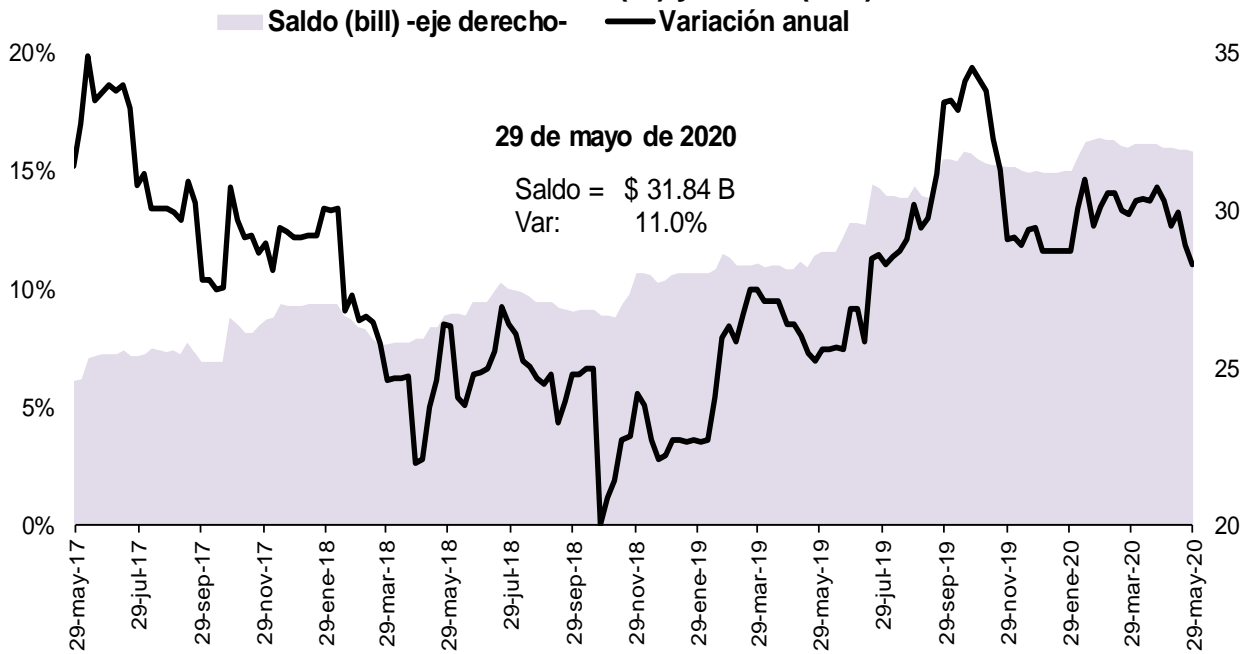

Fuente: Banco de la República, cálculos con información del formato 281 de la Superintendencia Financiera de Colombia

O. Variaciones anuales nominales y reales de agregados monetarios (Información mensual)

**Variación % anual nominal y real del efectivo y del M3
Promedio móvil de 4 semanas.**

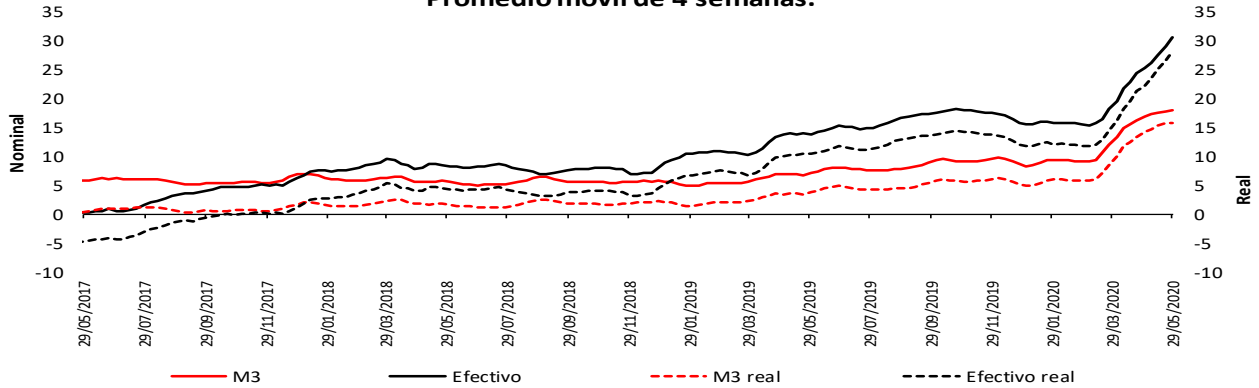

* IPC sin alimentos BR. Información provisional.
La canasta de alimentos de la metodología BR incluye las comidas fuera del hogar. Por tanto, la definición de IPC sin alimentos aquí empleada excluye alimentos y comidas fuera del hogar.

Fuentes: Banco de la República y Formato 281 de la Superintendencia Financiera de Colombia.

**Variación % anual nominal y real del M3 y
la cartera bruta en ml - Promedio móvil de 4 semanas.**

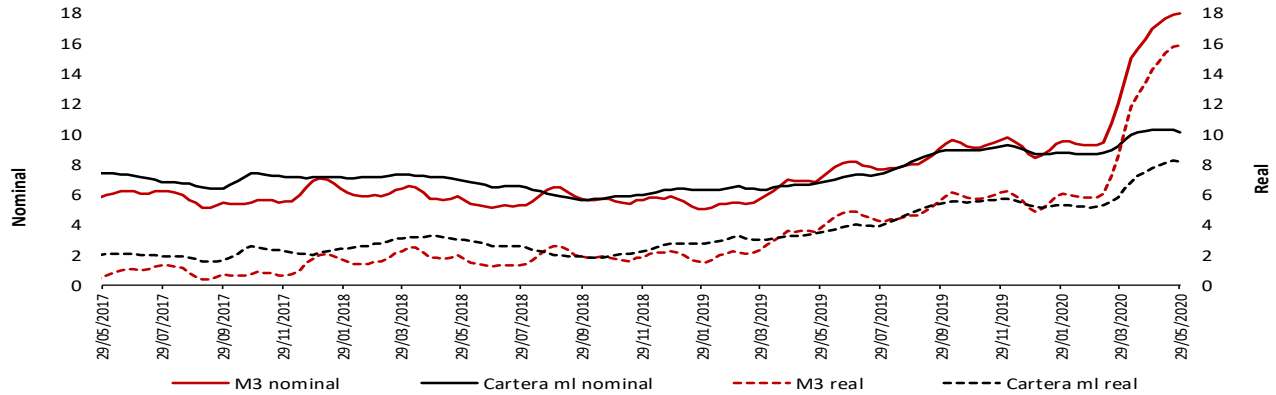

* IPC sin alimentos BR. Información provisional.
La canasta de alimentos de la metodología BR incluye las comidas fuera del hogar. Por tanto, la definición de IPC sin alimentos aquí empleada excluye alimentos y comidas fuera del hogar.

Fuentes: Banco de la República y Formato 281 de la Superintendencia Financiera de Colombia.

**Variación % anual nominal y real de PSE y sus componentes
Promedio móvil de 4 semanas.**

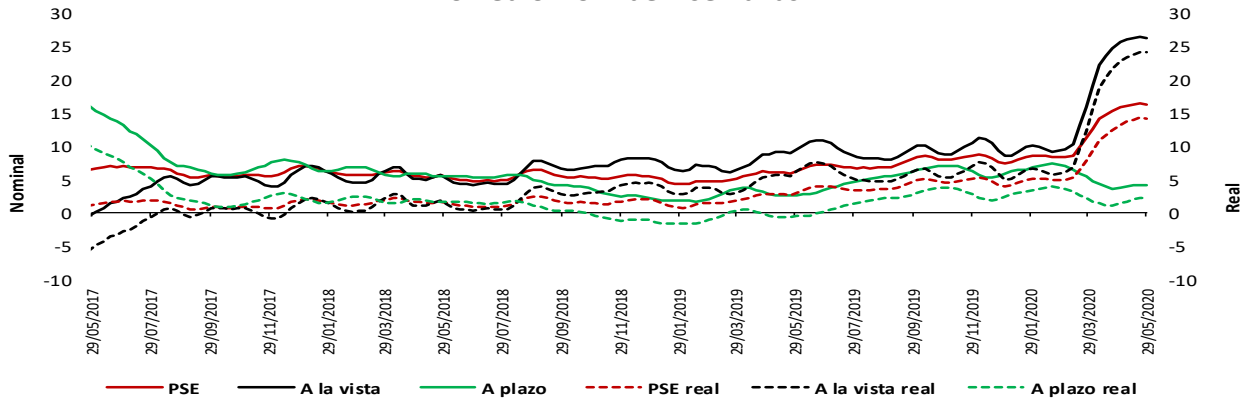

* IPC sin alimentos BR. Información provisional.
La canasta de alimentos de la metodología BR incluye las comidas fuera del hogar. Por tanto, la definición de IPC sin alimentos aquí empleada excluye alimentos y comidas fuera del hogar.

Fuentes: Banco de la República y Formato 281 de la Superintendencia Financiera de Colombia.

Variación % anual nominal de la cartera en moneda nacional y sus componentes - Promedio móvil de 4 semanas

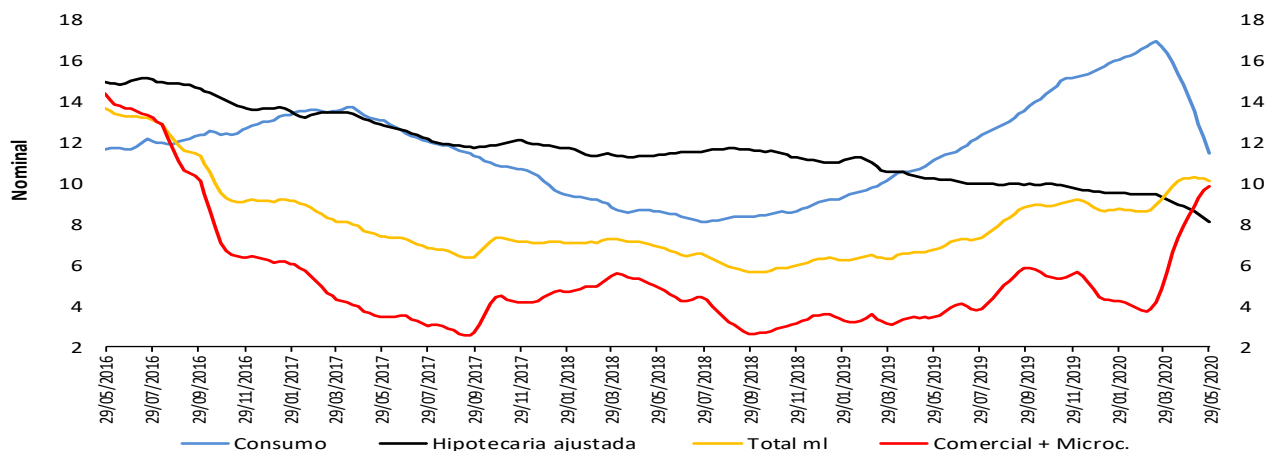

Fuentes: Banco de la República y Formato 281 de la Superintendencia Financiera de Colombia.

Variación % anual real de la cartera en moneda nacional y sus componentes - Promedio móvil de 4 semanas

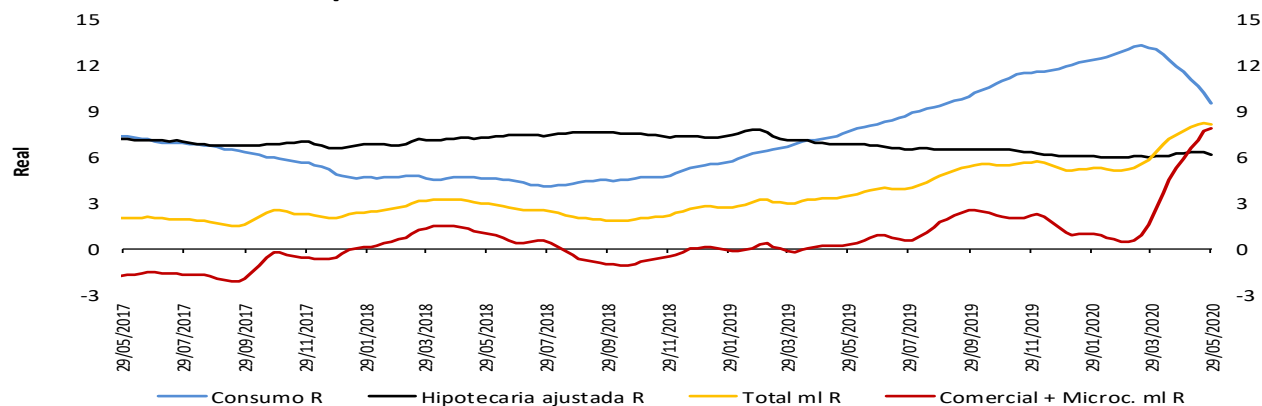

* IPC sin alimentos BR. Información provisional.

La canasta de alimentos de la metodología BR incluye las comidas fuera del hogar. Por tanto, la definición de IPC sin alimentos aquí presentada excluye alimentos y comidas fuera del hogar.

Fuentes: Banco de la República y Formato 281 de la Superintendencia Financiera de Colombia.

Variación % anual nominal (N) y real (R) de la cartera en moneda nacional y total - Promedio móvil de 4 semanas

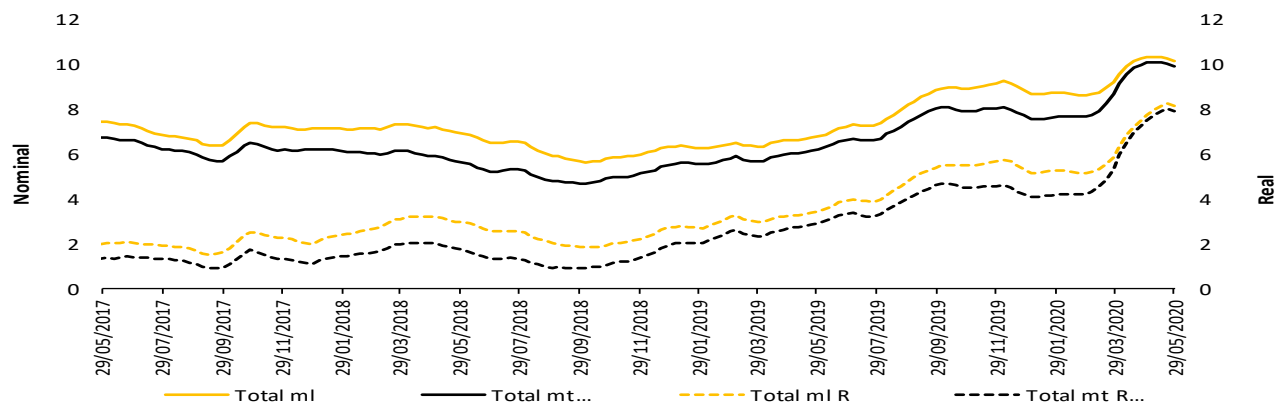

* IPC sin alimentos BR. Información provisional.

La canasta de alimentos de la metodología BR incluye las comidas fuera del hogar. Por tanto, la definición de IPC sin alimentos aquí presentada excluye alimentos y comidas fuera del hogar.

La cartera en moneda extranjera se ajustó por tasa de cambio.

Fuentes: Banco de la República y Formato 281 de la Superintendencia Financiera de Colombia.

5. Margen de intermediación del sistema financiero

α. Información semanal, Promedio móvil de orden 4

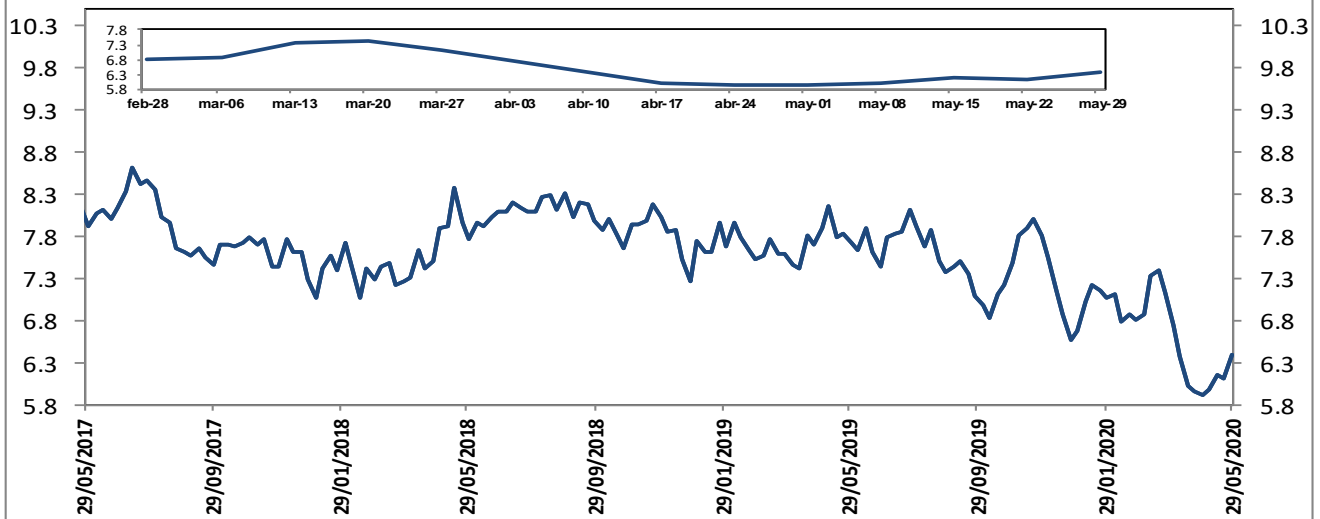

El margen de intermediación se calcula así: $MI = ((1+i_{activa})/(1+i_{pasiva}))-1$

Donde i_{activa} es la tasa de colocación total del sistema del BR e i_{pasiva} es la tasa ponderada de captación.

Fuentes: Banco de la República. Cálculos con información de la Superintendencia Financiera de Colombia.

Información semanal, Promedio móvil de orden 4
Margen de intermediación de la cartera comercial

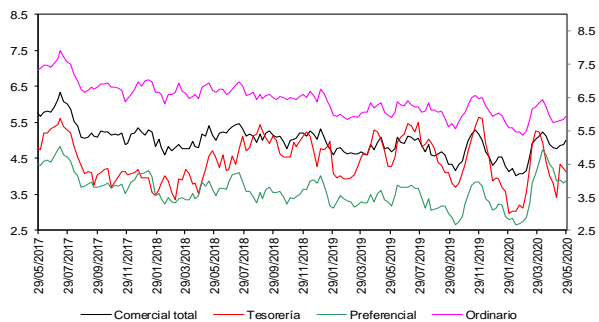

Fuentes: Banco de la República. Cálculos con información de la Superintendencia Financiera de Colombia.

Información semanal - Promedio móvil de orden 4
Spread Tasa Cartera Comercial por plazo vs. TES

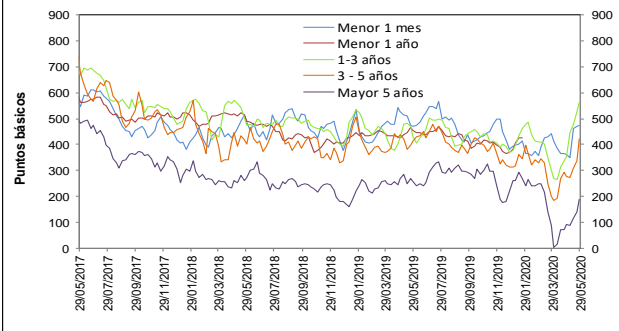

Fuentes: Banco de la República. Cálculos con información de la Superintendencia Financiera de Colombia.

Información semanal, Promedio móvil de orden 4
Margen de intermediación de la cartera consumo

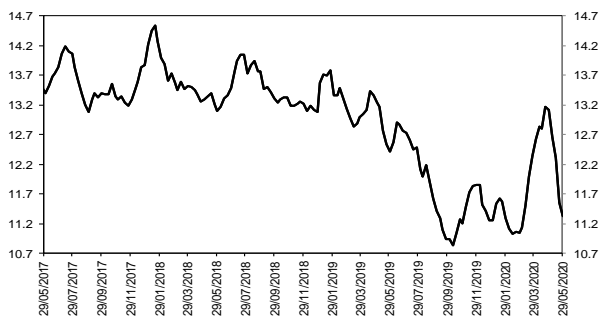

Fuentes: Banco de la República. Cálculos con información de la Superintendencia Financiera de Colombia.

Información semanal - Promedio móvil de orden 4
Spread Tasa Cartera Consumo por plazo vs. TES

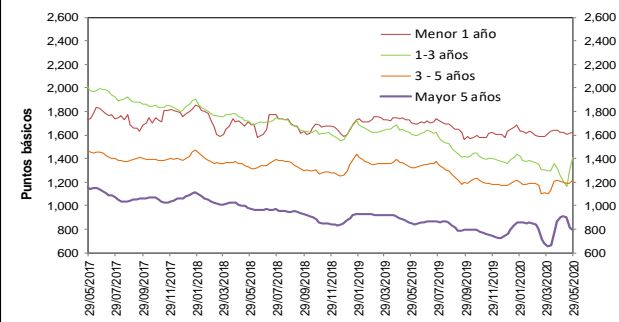

Fuentes: Banco de la República. Cálculos con información de la Superintendencia Financiera de Colombia.

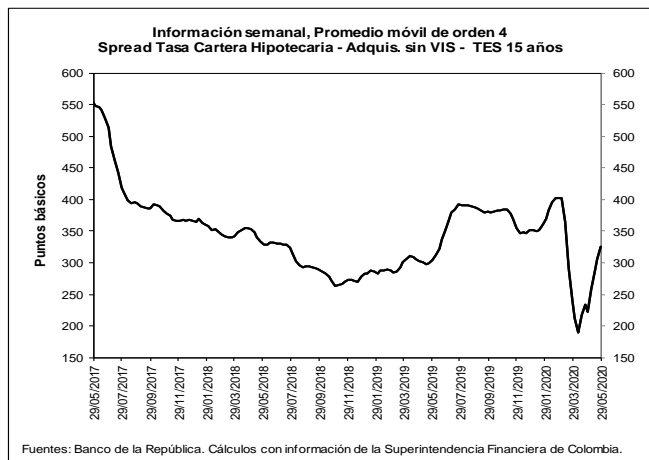
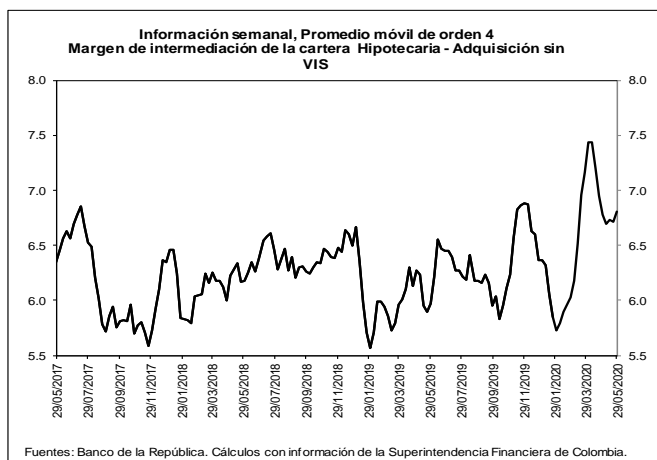

b. Spreads Tasa Cartera Comercial y Consumo por plazo vs. TES (Información semanal - Promedio móvil de orden 4)

	Fecha 29-may-20	Variación (pb)					
		1 semana	4 semanas	13 semanas	año corrido	año completo	
Spread: tasa de interés cartera - tasa TES (puntos básicos)							
Comercial							
Menor a 1 mes	472.6	1.54	111.52	115.28	78.99	1.89	
Menor 1 año	503.7	10.87	78.31	81.82	123.53	49.30	
De 1 - 3 años	563.1	34.92	209.42	151.51	187.39	131.20	
De 3 - 5 años	421.0	82.18	143.05	93.29	106.56	8.25	
Mayor 5 años	189.4	49.52	99.14	(61.19)	(72.10)	(66.67)	
Consumo							
Menor 1 año	1,621.8	4.95	2.01	2.11	(6.45)	(79.97)	
De 1 - 3 años	1,406.6	123.07	148.85	33.72	46.30	(196.53)	
De 3 - 5 años	1,213.8	23.11	10.92	24.23	42.92	(109.68)	
Mayor 5 años	797.3	(20.00)	(103.69)	(52.59)	36.62	(50.37)	
Vivienda							
Mayor 15 años	326.2	20.82	104.32	(76.66)	(25.46)	22.06	
Memo Item (Información semanal - Promedio móvil de orden 4)							
	Monto semanal mm de pesos	Variación (pb)					
		1 semana	4 semanas	13 semanas	año corrido	año completo	
Tasas Comercial (%)							
Menor a 1 mes	7.7	14	(15.91)	46.39	20.90	(25.98)	(106.18)
Menor 1 año	8.3	914	(8.41)	4.68	(23.48)	2.94	(73.72)
De 1 - 3 años	9.3	665	9.50	100.54	55.16	67.07	(3.04)
De 3 - 5 años	8.8	130	48.16	18.57	44.54	24.63	(99.71)
Mayor 5 años	8.2	271	20.84	(10.35)	(20.90)	(76.14)	(116.28)
Tasas Consumo (%)							
Menor 1 año	19.4	4	(14.33)	(71.62)	(103.19)	(127.05)	(202.99)
De 1 - 3 años	17.7	71	97.64	39.96	(62.64)	(74.02)	(330.77)
De 3 - 5 años	16.7	91	(10.91)	(113.56)	(24.52)	(39.00)	(217.64)
Mayor 5 años	14.3	405	(48.68)	(213.18)	(12.31)	32.59	(99.99)
Tasas Vivienda (%)							
Mayor 15 años	10.4	148	2.59	17.07	(5.35)	0.62	(5.18)
Tasas Tes (%)							
Menor a 1 mes	2.9	n.a	(17.45)	(65.14)	(94.38)	(104.97)	(108.07)
Menor a 1 año	3.2	n.a	(19.28)	(73.63)	(105.30)	(120.59)	(123.02)
De 1 a 3 años	3.7	n.a	(25.42)	(108.89)	(96.35)	(120.32)	(134.24)
De 3 a 5 años	4.6	n.a	(34.02)	(124.48)	(48.76)	(81.93)	(107.96)
Mayor a 5 años	6.3	n.a	(28.68)	(109.49)	40.28	(4.03)	(49.61)
Mayor a 15 años	7.2	n.a	(18.23)	(87.25)	71.30	26.08	(27.23)

Fuentes: Banco de la República. Cálculos con información de la Superintendencia Financiera de Colombia.

6. Inversiones

a. Inversiones Netas de los Establecimientos de Crédito 1/ (Miles de millones de pesos y porcentajes)

(Miles de millones de pesos)	Saldo a 29/05/2020	VARIACIONES									
		SEMANAL		ÚLTIMAS 4 SEMANAS		ÚLTIMAS 13 SEMANAS		AÑO CORRIDO		ANUAL	
		ABS	%	ABS	%	ABS	%	ABS	%	ABS	%
A. Moneda Legal	121,427	10,023	9.0	11,902	10.9	17,405	16.7	21,477	21.5	22,375	22.6
B. Moneda Extranjera	46,201	-407	-0.9	-361	-0.8	6,291	15.8	8,066	21.2	10,334	28.8
C. TOTAL (A+B=C)	167,627	9,616	6.1	11,540	7.4	23,695	16.5	29,543	21.4	32,710	24.2
ITEM DE MEMORANDO											
Moneda Extranjera - En millones US\$ 2/	12,424	102	0.8	584	4.9	1,149	10.2	733	6.3	1,803	17.0
TASA REPRESENTATIVA DE MERCADO	3,719	-64	-1.7	-214	-5.4	179	5.1	457	14.0	342	10.1

b. Inversiones de los Establecimientos de Crédito en ML 1/

(Miles de millones de pesos)	Saldo a 29/05/2020	VARIACIONES									
		SEMANAL		ÚLTIMAS 4 SEMANAS		ÚLTIMAS 13 SEMANAS		AÑO CORRIDO		ANUAL	
		ABS	%	ABS	%	ABS	%	ABS	%	ABS	%
INVERSIONES NETAS	121,427	10,023	9.0	11,902	10.9	17,405	16.7	21,477	21.5	22,375	22.6
A. Establecimientos de crédito	121,427	10,023	9.0	11,902	10.9	17,405	16.7	21,477	21.5	22,375	22.6
Inversiones Brutas	121,546	10,030	9.0	11,909	10.9	17,412	16.7	21,480	21.5	22,380	22.6
a) Títulos de deuda:	90,739	10,164	12.6	11,635	14.7	17,584	24.0	20,643	29.4	18,459	25.5
Título de Tesorería - TES	67,710	2,858	4.4	4,726	7.5	10,865	19.1	14,087	26.3	10,797	19.0
Otros Títulos de deuda pública	12,440	7,339	143.9	7,274	140.8	7,401	146.8	7,206	137.7	7,687	161.7
Otros emisores Nacionales	10,568	-34	-0.3	-364	-3.3	-682	-6.1	-647	-5.8	-23	-0.2
Emisores Extranjeros	20	0	0.6	0	1.1	0	1.6	-3	-11.5	-3	-11.3
b) Instrumentos de patrimonio	5,027	-278	-5.2	47	0.9	35	0.7	285	6.0	684	15.8
c) Otras inversiones 2/	25,779	144	0.6	226	0.9	-207	-0.8	553	2.2	3,238	14.4
Deterioro	119	7	6.4	7	6.5	8	6.7	3	2.9	5	4.4

c. Inversiones de los Establecimientos de Crédito en ME 1/

(Miles de millones de pesos)	Saldo a 29/05/2020	VARIACIONES									
		SEMANAL		ÚLTIMAS 4 SEMANAS		ÚLTIMAS 13 SEMANAS		AÑO CORRIDO		ANUAL	
		ABS	%	ABS	%	ABS	%	ABS	%	ABS	%
INVERSIONES NETAS	46,201	-407	-0.9	-361	-0.8	6,291	15.8	8,066	21.2	10,334	28.8
A. Establecimientos de crédito	46,201	-407	-0.9	-361	-0.8	6,291	15.8	8,066	21.2	10,334	28.8
Inversiones Brutas	46,201	-407	-0.9	-361	-0.8	6,291	15.8	8,066	21.2	10,334	28.8
a) Títulos de deuda:	3,581	522	17.0	1,296	56.7	2,227	164.4	2,426	209.9	1,561	77.3
Título de Tesorería - TES	0	0	--	0	--	0	--	0	--	-71	--
Otros Títulos de deuda pública	953	-3	-0.3	56	6.2	149	18.5	557	140.8	476	99.8
Otros emisores Nacionales	178	-2	-0.9	-1	-0.7	-62	-25.7	-41	-18.6	21	13.2
Emisores Extranjeros	2,450	526	27.3	1,241	102.7	2,140	688.7	1,909	352.9	1,135	86.3
b) Instrumentos de patrimonio	69	0	-0.3	-4	-5.4	-13	-15.5	-10	-12.4	-17	-19.4
c) Otras inversiones 2/	42,551	-928	-2.1	-1,653	-3.7	4,077	10.6	5,650	15.3	8,790	26.0
Deterioro	0	0	-1.7	0	-5.4	0	5.1	0	14.0	0	10.1

1/ No incluye FDN

2/ Incluye inversiones en subsidiarias y filiales, en asociadas, en negocios y operaciones conjuntas y en derechos fiduciarios. Incluye ajustes por reclasificación entre monedas nacional y extranjera.

Fuentes: Formato 281 de la Superintendencia Financiera de Colombia y cálculos Banco de la República.

8. Activos externos netos y el mercado cambiario

a. Reservas Internacionales

RESERVAS INTERNACIONALES ^{1/} (Millones de dólares)

Concepto	2019		2020	
	Acum Año dic 31	Acum Año may 29	Acum Año** jun 5	Acum mes** jun 5
SALDO				
I. Reservas Internacionales Brutas *	53,174	56,368	56,553	
II. Pasivos de Corto Plazo	7	6	6	
III. Reservas Internacionales Netas (I-II) *	53,167	56,362	56,548	
VARIACION				
I. Reservas Internacionales Brutas	4,773	3,193	3,379	186
Pasivos de Corto Plazo	-2	-1	-1	-0
II. Reservas Internacionales Netas	4,774	3,194	3,380	186
Causaciones y Valuaciones	894	322	310	-11
Pasivos con Residentes	-96	-0	0	0
Opciones call por ejercer	0	0	0	0
MEMO - ITEM				
Saldo Reservas internacionales brutas sin FLAR *	52,654	55,847	56,033	
Causaciones, Valuaciones y Provisiones (deterioro)	457	778	767	
Pasivos con Residentes	0	0	0	
Opciones call por ejercer	0	0	0	

* Para efectos de reporte al FMI se excluyen los aportes al Fondo Latinoamericano de Reservas FLAR del saldo de reservas internacionales, sin embargo, en la información contable del Banco de la República los aportes al FLAR continúan formando parte de los activos de reservas.

** Cifras provisionales.

1/ A partir del 4 de junio de 2019 los recursos en dólares del Gobierno en el Banco de la República se registran en cuentas diferentes a las de las reservas internacionales, y a partir del 17 de diciembre de 2019, la totalidad de los recursos en moneda extranjera del Gobierno en el Banco de la República se contabilizan por fuera del balance del Banco, por tanto no hacen parte de las reservas internacionales.

El 4 de mayo de 2020 el Banco de la República aumentó las reservas internacionales mediante la compra directa de USD 2.000 millones al Gobierno Nacional.

Fuente: Banco de la República

10. Mercados Financieros

a. Evolución durante la semana

Durante la semana la percepción del riesgo medida a través del VIX bajó 10,87% pasando de 27,51 a 24,52. Los precios del petróleo subieron: la referencia WTI subió 11,44% al pasar de USD 35,49 a USD 39,55 y el Brent subió 11,79%, pasando de USD 37,84 a USD 42.30.

Mundo:

- En la reunión del 6 de junio, la OPEP+ acordó extender hasta julio el recorte en su producción de 9.6 millones barriles de petróleo por día, es decir, alrededor del 10% de la oferta mundial, asimismo, México decidió no sumarse al acuerdo.
- El Banco Mundial prevé un crecimiento en el PIB de Colombia de -4,9% para el 2020 (abril: -2%) y 3,6% para el 2021 (abril: 3,4%).

Estados Unidos:

- El PMI manufacturero del ISM en mayo fue superior a lo esperado por el mercado (Obs: 43,1; Ant: 41,5; Esp: 43,0).
- El cambio de nóminas de ADP en mayo, mostró una reducción de empleos inferior a la esperada. (Obs: -2760k; Esp: -9000k; Ant:-2030k).
- El PMI no manufacturero del ISM en mayo presentó un comportamiento mejor a lo esperado por el mercado (Obs: 45,4; Esp: 44,4; Ant: 41,8).
- Las nuevas peticiones de subsidio por desempleo aumentaron más de lo esperado por el mercado (Obs: 1877k; Ant: 2123k; Esp: 1833k).
- Durante el mes de mayo se crearon 2.5 m de empleos frente a una expectativa de reducción de 7.5 m. La tasa de desempleo se redujo de 14.7% a 13.3%, mientras que el mercado esperaba una tasa de 19%, generando gran optimismo en el mercado.

Asia:

- En China, El PMI Manufacturero de Caixin aumentó en mayo de 49.4 a 50.7, pasando la barrera de 50 e indicando una expansión en este sector, luego de presentar una fuerte contracción por los cierres para contener el Covid-19.
- En China, El PMI compuesto de Caixin para mayo aumentó de 47.6 a 54.4. El cambio se dio a raíz del aumento del componente de servicios que presentó una mejoría significativa y pasó de 44.4 a 55.

Europa:

- El PMI manufacturero de la Zona Euro se ubicó en mayo en 39.4, levemente por debajo del 39.5 que esperaban los analistas. (Ant: 39,5).
- El PMI manufacturero del Reino Unido presentó un nivel de 40.7 en mayo, ubicándose por debajo de las expectativas del mercado. (Esp: 40,8; Ant: 40,6).
- El PMI compuesto de la Zona Euro presentó un nivel de 31.9 en mayo, ubicándose por encima de la estimación preliminar de 28.7 y de las expectativas de los analistas (29.1).
- El PMI de servicios de Reino Unido se ubicó en mayo, superando las expectativas del mercado (28.0). (Ant: 27,8).
- El Banco Central Europeo (BCE) decidió mantener sin cambios sus tasas de referencia en su reunión de política monetaria. Sin embargo, la Junta decidió incrementar el programa de compras de la emergencia pandémica (PEPP por sus siglas en inglés) en €600 mm, ubicando el monto total del programa en €1350 mm.
- El gobierno alemán acordó un nuevo paquete fiscal de €130 mm (cerca del 4% del PIB de Alemania), con el fin de impulsar la recuperación de la economía.

América:

- En Perú, el FMI aprobó la Línea de Crédito Flexible de USD23.93 mm para ser utilizada en cualquier momento durante el período del acuerdo y está sujeta a una revisión a mediano plazo.
- En Colombia, las exportaciones en abril presentaron una disminución de 52.3% en relación con el mismo mes en el 2019.
- Colombia colocó USD1.000 millones en bonos con vencimiento en 2031 a una tasa de 3.165% (cupón 3.125%) correspondiente a un spread cercano a los 250 pb. También colocó USD1.500 millones con vencimiento en 2051 a una tasa de 4.202% (cupón de 4.125%).
- El Banco Central de Canadá, decidió mantener su tasa de política en 0,25%, en línea con lo esperado por el mercado.
- En Colombia, Fitch Ratings asignó una calificación de 'BBB-' a los bonos de deuda externa con vencimiento en 2031 y 2051.
- En Perú, Fitch redujo la calificación de emisor en moneda local a largo plazo a BBB+ de A-, en línea con su calificación de deuda en moneda extranjera.
- En Colombia, la inflación en mayo se ubicó por debajo de los esperado por el mercado debido a la desaceleración en el consumo registrada durante el mes. (a/a Obs: 2,85%; Esp: 3,27%; Ant: 3,51%) (m/m Obs: -0,32%; Esp: 0,09%; Ant: 0,16%).

b. Tasas de interés de Bancos Centrales

	Tasa de interés vigente			
	Actual (a) 05 de junio	Semana anterior 29 de mayo	4 sem atrás 05 de mayo	Un año atrás
Estados Unidos	0 - 0,25	0 - 0,25	0 - 0,25	2,25 - 2,5
Zona Euro =	0,00	0,00	0,00	0,00
Japón	-0,10	-0,10	-0,10	-0,10
Reino Unido	0,10	0,10	0,10	0,75
Canadá =	0,25	0,25	0,25	1,75
Brasil	3,00	3,00	3,75	6,50
México	5,50	5,50	6,00	8,25
Colombia	2,75	2,75	3,25	4,25
Chile	0,50	0,50	0,50	3,00
Argentina*	38,00	38,00	38,00	70,28
Perú	0,25	0,25	0,25	2,75
Australia =	0,25	0,25	0,25	1,25
Nueva Zelanda	0,25	0,25	0,25	1,50
Malasia	2,00	2,00	2,00	3,00
Sudáfrica	3,75	3,75	4,25	6,75
Turquía	8,25	8,25	8,75	24,00
India	4,00	4,00	4,40	6,00
Rusia	5,50	5,50	5,50	7,75
China	4,35	4,35	4,35	4,35
Suiza	-1,25 - -0,25	-1,25 - -0,25	-1,25 - -0,25	-1,25 - -0,25
Indonesia	4,50	4,50	4,50	6,00
Noruega	0,00	0,00	0,25	1,00

*El BCRA anunció el 28/09/2018 que el crecimiento de la base monetaria será nulo hasta junio del 2019. Por tanto, esta tasa es calculada diariamente como el promedio de las tasas negociadas de las LELIQ con las entidades financieras.

c. Inflación observada y expectativas de inflación

	Tasa actual y meta de inflación 05 de junio			Encuesta de expectativas de inflación anual a diciembre del 2020			
	Inflación (b)	Tasa de interés real [(1+a)/(1+b)]-1	Meta de Inflación 2020	BLOOMBERG		BANCOS CENTRALES	
				Fecha de la encuesta	Resultado	Fecha realización de la encuesta	Resultado
Estados Unidos (abr)	0,3	-0,05	2,00	05/06/2020	0,80	-	-
Zona Euro (may)	0,1	-0,10	2,00	05/06/2020	0,40	abr-20	1,20
Japón (abr)	0,1	-0,20	2,00	05/06/2020	0,00	-	-
Reino Unido (abr)	0,8	-0,69	2,00	05/06/2020	0,90	feb-20	3,00
Canadá (abr)	-0,2	0,45	1,00 - 3,00	05/06/2020	0,50	-	-
Brasil (abr)	2,4	0,59	2,75 - 5,75	05/06/2020	2,53	may-20	1,53
México (abr)	2,15	3,28	3,00	05/06/2020	3,00	may-20	3,07
Colombia (may) ↓	2,85	-0,10	2,00 - 4,00	05/06/2020	3,40	may-20	3,01
Chile (may) ↓	2,75	-2,19	2,00 - 4,00	05/06/2020	3,10	may-20	2,70
Argentina (abr)	45,6	-5,22	12,00 - 17,00	05/06/2020	45,70	may-20	43,30
Perú (may)	1,78	-1,50	1,00 - 3,00	05/06/2020	1,90	abr-20	1,45
Australia (mar)	2,2	-1,91	2,00 - 3,00	05/06/2020	0,75	abr-20	4,00
Nueva Zelanda (mar)	2,5	-2,20	1,00 - 3,00	05/06/2020	1,45	abr-20	0,74
Malasia (abr)	-2,9	5,05	-	05/06/2020	-0,15	-	-
Sudáfrica (mar)	4,1	-0,34	3,00 - 6,00	05/06/2020	3,45	mar-20	4,80
Turquía (may) ↑	11,39	-2,82	3,00 - 7,00	05/06/2020	10,50	may-20	9,28
India (mar)	5,84	-1,74	2,00 - 6,00	-	-	-	-
Rusia (may) ↓	3	2,43	4,00	05/06/2020	3,40	-	-
China (abr)	3,3	1,02	3,00	05/06/2020	3,10	-	-
Irlanda (abr)	-0,1	0,10	2,00	05/06/2020	0,30	-	-
Portugal (may)	-0,72	0,73	2,00	-	-	-	-
Grecia (abr)	-1,435	1,46	2,00	-	-	-	-
Suiza (may) ↓	-1,3	1,06	2,00	-	-	-	-
Indonesia (may) ↓	2,19	2,26	2,50 - 4,50	05/06/2020	2,76	abr-20	3,08
Noruega (abr)	0,8	-0,79	2,00	05/06/2020	1,20	-	-

d. Tasas de los mercados monetarios internacionales

	Plazo	Tasa actual (a) 05 de junio	Semana anterior (b) 29 de mayo	4 sem atrás	30 de diciembre de 2019	Un año atrás	Variación p.b. última semana (a-b)
FEDERAL FUND	1 Día	0,07	0,05	0,05	1,55	2,38	2,0
LIBOR	1Día	0,06	0,06	0,06	1,53	2,35	0,1
LIBOR	1 Semana	0,10	0,09	0,11	1,60	2,38	0,4
LIBOR	1 Mes	0,18	0,18	0,25	1,78	2,42	-0,2
LIBOR	3 Meses	0,31	0,34	0,47	1,91	2,47	-3,1
EUR LIBOR	1 Día	-0,56	-0,56	-0,57	-0,57	-0,47	0,0
EUR LIBOR	1 Semana	-0,53	-0,52	-0,51	-0,54	-0,45	-0,6
EUR LIBOR	1 Mes	-0,48	-0,47	-0,43	-0,51	-0,43	-1,1
EUR LIBOR	3 Meses	-0,38	-0,35	-0,20	-0,42	-0,37	-3,2

Fuente: Bloomberg

Federal fund rate: Tasa interbancaria overnight a la cual los bancos miembros de sistema de la Reserva Federal de los Estados Unidos se prestan el exceso de reservas sin exigir garantía como contrapartida.

Libor: Tasa de interés interbancaria que se aplica en el mercado de capitales de Londres. Esta tasa se construye a partir de las cotizaciones (punta de oferta) que presentan los bancos con mejor calidad crediticia a las 11:00 a.m. hora en Londres, para los diferentes plazos. En el documento se presenta la tasa de referencia para transacciones en dólares. EUR libor: Tasa de interés interbancaria para las transacciones en Euros que se aplica en el mercado de capitales de Londres. Esta tasa se construye a partir de las cotizaciones (punta de oferta) que presentan los bancos con mejor calidad crediticia a las 11:00 a.m. hora en Londres, para los diferentes plazos.

e. Bonos del tesoro americano

BONOS DEL TESORO AMERICANO ^{1/}	Tasa actual (a) 05 de junio	Semana anterior (b) 29 de mayo	4 sem atrás	30 de diciembre de 2019	Un año atrás	Variación p.b. última semana (a-b)
0,25	0,15	0,12	0,10	1,52	2,34	2,25
0,5	0,18	0,16	0,14	1,59	2,24	1,90
2	0,21	0,16	0,19	1,57	1,86	4,6
5	0,47	0,30	0,38	1,67	1,88	16,1
10	0,90	0,65	0,66	1,88	2,14	24,3
30	1,67	1,41	1,33	2,33	2,65	26,0

^{1/} Bonos genéricos de Bloomberg

Fuente: Bloomberg

f. Spread de deuda soberana*

EMBI (Emerging Market Bond Index) ^{1/}	Spread actual (a) 05 de junio	Semana anterior (b) 29 de mayo	4 sem atrás 05 de mayo	30 de diciembre de 2019	Un año atrás	Variación última semana (a-b)	Variación porcentual última semana (a/b)-1
Plus soberanos	409	456	528	302	427	-47	-10,3%
Colombia	266	290	366	169	199	-24	-8,3%
Argentina	2539	2636	3485	1772	969	-97	-3,7%
Brasil	331	386	417	218	254	-55	-14,2%
México	473	535	640	297	320	-62	-11,6%
Perú	167	193	242	112	137	-26	-13,5%
Venezuela	25332	25977	17485	15194	5525	-645	-2,5%
Turquía	536	641	680	411	521	-105	-16,4%
Sudáfrica	456	554	626	302	297	-98	-17,7%

^{1/} Bonos genéricos de Bloomberg

Fuente: Bloomberg

EMBI plus: Emerging Markets Bond Index – Embi + - es un índice creado por JP Morgan que mide los retornos totales de los instrumentos de deuda externa de los países emergentes, incluyendo bonos Brady en dólares y en otras monedas, préstamos, Eurobonos e instrumentos de deuda local denominados en dólares. Este indicador está concentrado en instrumentos de las tres principales economías de Latinoamérica (Brasil, México y Argentina) con una ponderación de 68%, dejando el resto para los otros países Latinoamericanos. Para el desarrollo de este informe, se considera el spread de dicho portafolio EMBI, sobre la curva cero cupón de los treasuries. EMBI plus país: Emerging Markets Bond Index (Embi +) calculado bajos los mismos criterios del EMBI PLUS considerando únicamente los títulos del respectivo país. Para el desarrollo de este informe, se considera el spread de dicho portafolio EMBI, sobre la curva cero cupón de los treasuries

*A partir del 01/10/2018 los tickers de Bloomberg de Colombia, México, Brasil, Argentina y Perú corresponden a ELI GCOL index, ELI GMXN index y ELI GBRL index, ELI GARL index y ELI GPER index, respectivamente

g. TED (Libor 3 Meses – T-bills 3 Meses)*

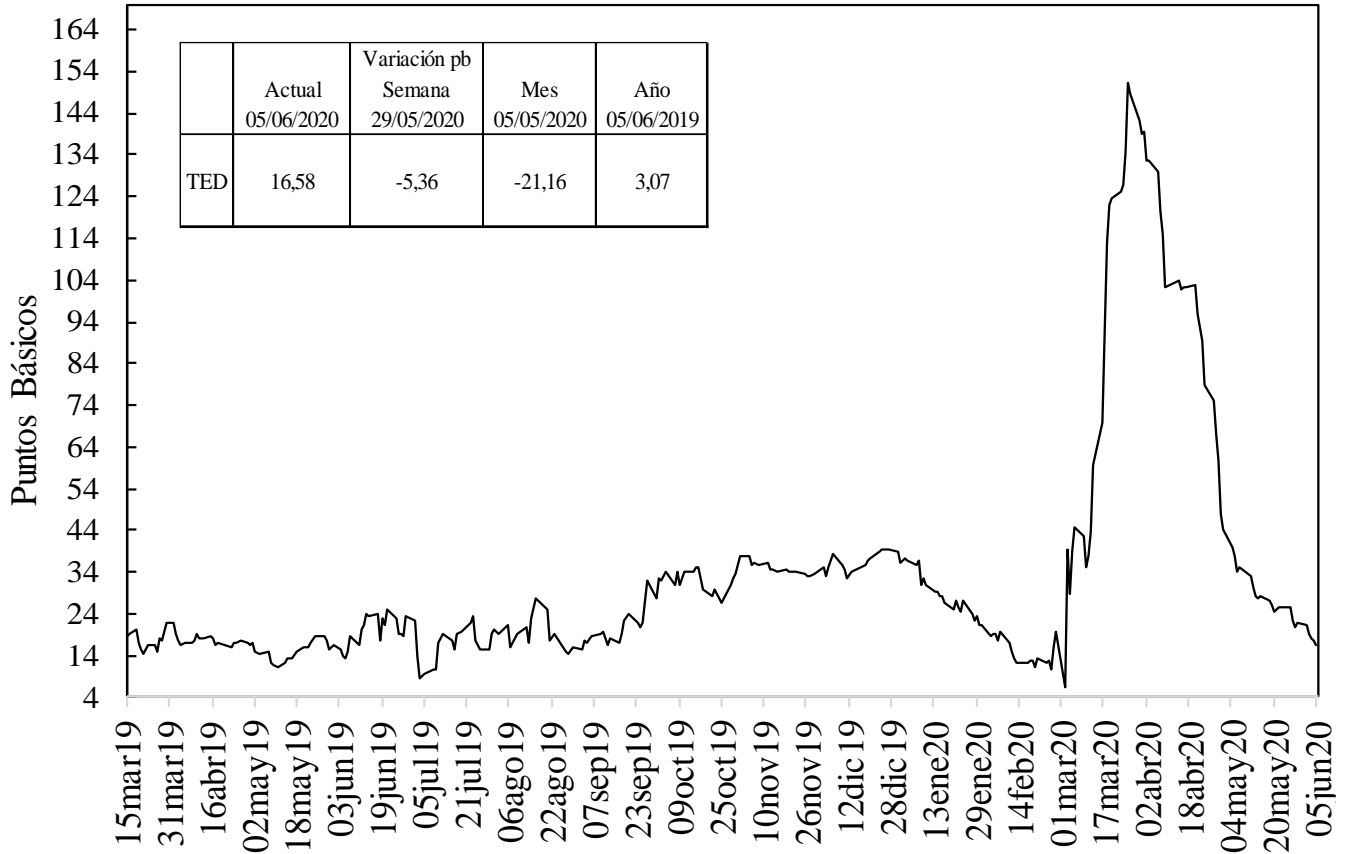

Fuente: Bloomberg, DOAM.

h. Embi plus, embi Colombia, CDS, coeficientes de aversión al riesgo y yankees*

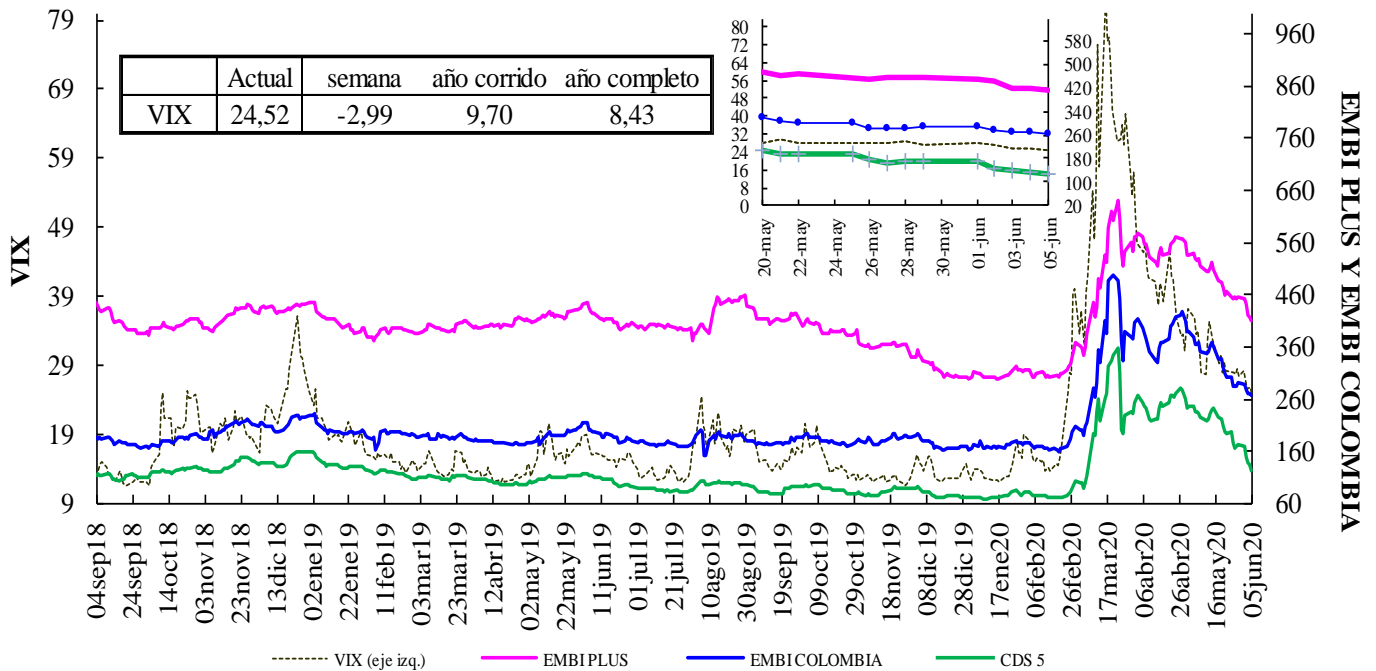

VIX: Índice de volatilidad del "Chicago Board Options Exchange SPX", que refleja la volatilidad implícita en las opciones sobre las acciones que componen el S&P 500. Se utiliza como un indicador que mide la aversión al riesgo de los inversionistas, la variación se presenta en términos absolutos.
 *El ticker del EMBI de Colombia en Bloomberg corresponde a ELI GCOL index.

EMBI-CDS 1-CDS 10-CDS 5

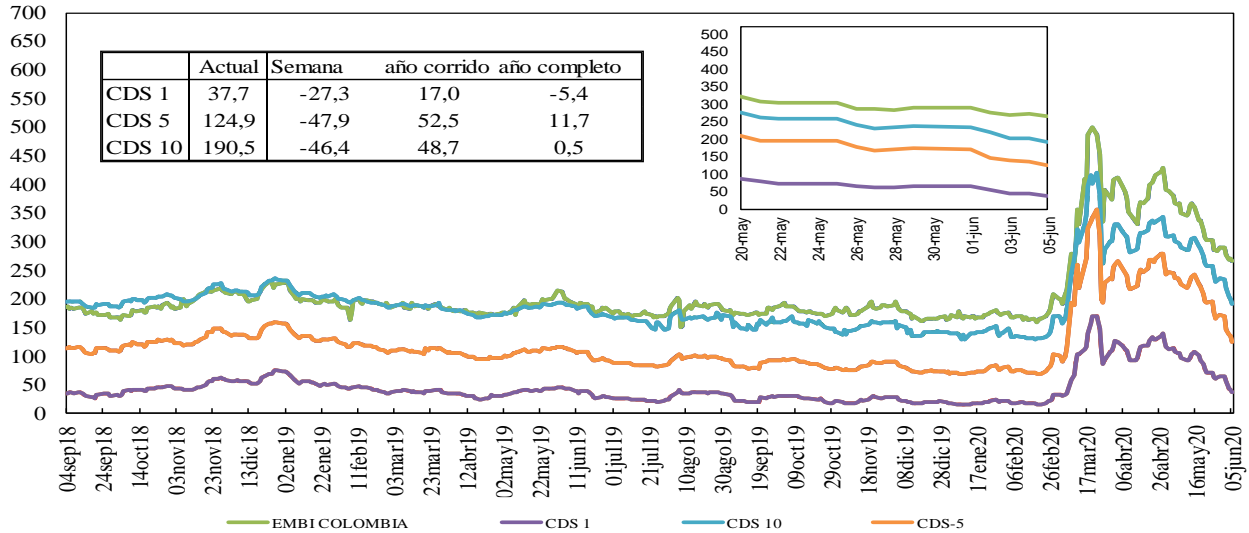

Fuente: Bloomberg, DOAM.

Credit Default Swap América Latina-5 años

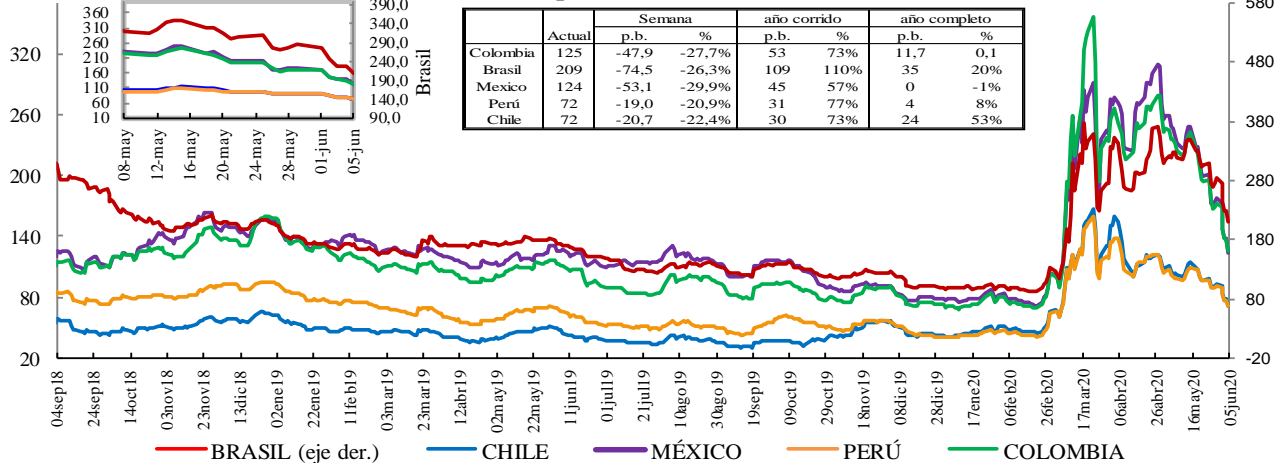

*En la gráfica que muestra el zoom, el eje de la derecha corresponde al eje de Brasil.

Fuente: Bloomberg, DOAM.

Credit Default Swap otros países - 5 años

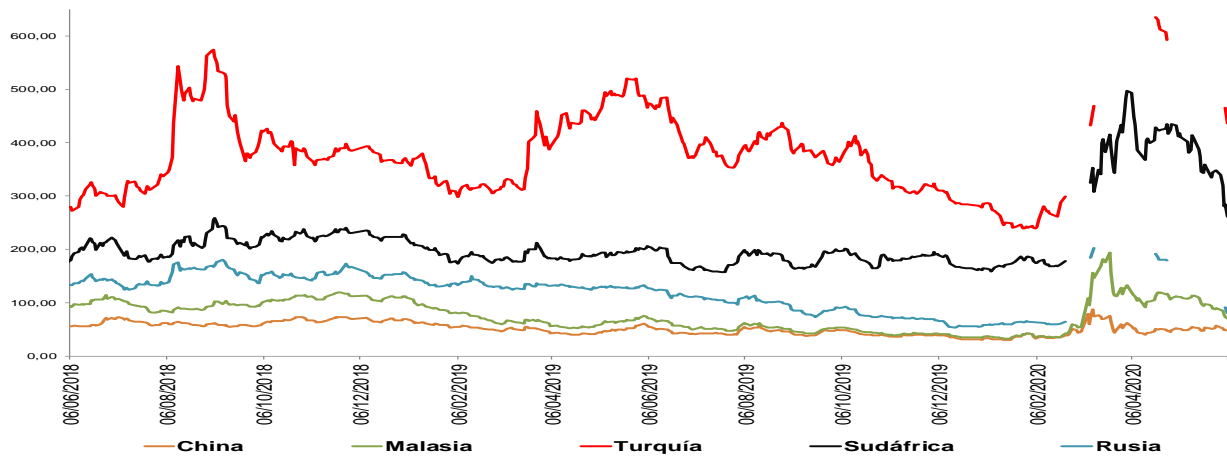

*El ticker del EMBI de Colombia en Bloomberg corresponde a ELI GCOL index.

Un Credit Default Swap (CDS) es un instrumento financiero por medio del cual se negocia el riesgo crediticio de un bono. El tenedor paga una prima (puntos básicos sobre el valor nominal del bono) a la entidad que ofrece el CDS a cambio de que esta responda por un valor nominal en caso que el emisor haga default. La valoración de un CDS se hace en puntos básicos sobre el valor nominal del bono y tiene una relación directa con el nivel de aversión al riesgo de los inversionistas. Es decir, entre mas alta sea la probabilidad de default, mayor será el valor del CDS y viceversa.

**Los datos de CDS para Turquía y Rusia están disponibles hasta el 13 de marzo del 2020. Por disponibilidad de los datos la serie se retoma desde el 20/04/2020. Para Sudáfrica los datos están disponibles hasta el 25 de Febrero del 2020 y la serie se retoma desde el 10 de Marzo del 2020

i. Índices Accionarios

País	Índices accionarios	Nivel actual 05 de junio	Diferencia			
			Semanal 29 de mayo	4 sem atrás 05 de mayo	30 de diciembre de 2019	Un año atrás
EE UU	DOW JONES	27.111	6,81%	13,5%	-4,7%	6,2%
EE UU	S&P500	3.194	4,91%	11,3%	-0,8%	13,0%
EE UU	NASDAQ	9.814	3,42%	11,4%	9,7%	29,6%
Zona Euro	Euro Stoxx 50	3.384	10,95%	17,7%	-9,7%	1,3%
Alemania	DAX	12.848	10,88%	19,7%	-3,0%	7,2%
Argentina	MERVAL	45.129	19,31%	34,5%	8,3%	27,9%
México	MEXBOL	38.948	7,82%	6,4%	-10,8%	-10,3%
Brasil (Sao Paulo)	IBOV	94.637	8,28%	19,1%	-18,2%	-1,4%
Chile	IPSA	4.033	10,58%	2,8%	-13,6%	-18,6%
Venezuela	IBVC	344.398	6,22%	13,4%	281,7%	2205,4%
Perú	IGBVL	17.237	10,63%	15,7%	-16,3%	-14,2%
Colombia	COLCAP	1.203	9,79%	9,4%	-27,6%	-18,9%
Japón	NKY	22.864	4,51%	16,5%	-3,4%	10,0%
China	SHANGAI SE	2.931	2,75%	2,5%	-3,6%	2,4%

Fuente: Bloomberg.

j. Comportamiento de tasas de cambio

i) Depreciación de las principales monedas frente al Dólar Americano

TASAS DE CAMBIO Frente al dólar	Tasa Indirecta 05 de junio	Tasa Directa 05 de junio	Depreciación de las diferentes monedas frente al Dólar					
			Semanal 29 de mayo	4 semanas atrás	30 de diciembre de 2019	Un año atrás	Dos años atrás	Tres años atrás
Euro	1,1292	0,89	-1,68%	-4,0%	-0,8%	-0,6%	3,8%	-0,3%
Libra	1,2668	0,79	-2,57%	-1,8%	3,5%	0,1%	5,7%	1,9%
AUD	0,6969	1,43	-4,33%	-7,7%	0,4%	0,0%	9,3%	7,4%
NZD	0,6507	1,54	-4,65%	-7,0%	3,4%	1,7%	7,9%	9,7%
CAD	0,7450	1,34	-2,60%	-4,5%	2,7%	0,1%	3,5%	-0,4%
Yen	0,0091	109,60	1,64%	2,8%	0,7%	1,0%	-0,2%	-0,8%
NOK	0,1074	9,3	-4,17%	-9,2%	5,7%	6,6%	14,8%	10,3%

Fuente: Bloomberg.

ii) Depreciación de monedas de países emergentes frente al Dólar Americano (tasas de cierre)

TASA DE CAMBIO Países Emergentes	Tasa actual 05 de junio	Depreciación de las diferentes monedas frente al Dólar					
		Semanal 29 de mayo	4 sem atrás 05 de mayo	30 de diciembre de 2019	Un año atrás	Dos años atrás	Tres años atrás
Colombia	3.567,18	-4,08%	-9,1%	8,9%	8,2%	24,5%	23,2%
Argentina	68,98	0,66%	3,0%	15,2%	53,6%	176,4%	331,1%
Brasil	4,96	-7,05%	-11,1%	23,3%	27,8%	30,2%	50,5%
Venezuela*	198.403,39	0,73%	13,25%	333,0%	3373,9%	NA	NA
Perú	3,43	0,07%	1,2%	3,4%	2,7%	5,0%	5,0%
México	21,58	-2,69%	-10,1%	14,0%	10,2%	5,5%	17,6%
Chile	769,15	-4,63%	-7,8%	2,3%	10,8%	21,6%	15,0%
Turquía	6,77	-0,79%	-4,3%	13,8%	18,1%	47,2%	92,1%
India	75,58	-0,05%	-0,1%	6,0%	9,1%	12,6%	17,4%
Sudáfrica	16,88	-3,80%	-8,9%	19,6%	13,5%	32,2%	32,8%
Malasia	4,27	-1,83%	-0,9%	3,9%	2,2%	7,4%	0,1%

* Venezuela: Con el cambio de denominación de Bolívar Fuerte a Bolívar Soberano, cambió la metodología para el cálculo de la Tasa de Cambio, por tal motivo no es posible realizar el cálculo de la depreciación dos y tres años atrás.

Fuente: Bloomberg, SET FX – Tasa promedio

iii) Depreciación del Peso frente a otras monedas

TASAS DE CAMBIO Peso frente a otras monedas	Tasa actual 05 de junio	Depreciación del Peso frente a las diferentes monedas					
		Semanal 29 de mayo	4 sem atrás 05 de mayo	30 de diciembre de 2019	Un año atrás	Dos años atrás	Tres años atrás
COP/Euro	4027,88	-2,44%	-5,4%	9,8%	8,9%	20,0%	23,6%
COP/Libra	4518,90	-1,55%	-7,4%	5,2%	8,0%	17,8%	20,9%
COP/Yen	32,55	-5,62%	-11,7%	8,2%	7,1%	24,7%	24,1%
COP/Sol Peruano	1039,74	-4,14%	-10,3%	5,3%	5,4%	18,6%	17,3%
COP/Peso Chileno	4,64	0,58%	-1,5%	6,4%	-2,4%	2,4%	7,1%
COP/Real Brasileiro	719,06	3,19%	2,2%	-11,7%	-15,4%	-4,4%	-18,2%
COP/Peso Mexicano	165,30	-1,43%	1,0%	-4,5%	-1,8%	18,1%	4,7%

Fuente: Bloomberg, cálculos DOAM.

k. Precios internacionales de las materias primas

Materias primas Principales productos Balanza comercial	Materias Primas Producto	Nivel actual Dólares 05 de junio	Diferencia				
			Semanal 29 de mayo	Frente a 29 de mayo	4 semanas atrás	30 de diciembre de 2019	Un año atrás
Índice General	CRB INDEX	139,0	5,1%	5,09%	12,40%	-25,62%	-19,36%
Exportaciones	Café	1,0	2,7%	2,70%	-9,14%	-25,16%	-0,20%
Exportaciones	Azúcar	11,3	2,6%	2,55%	9,44%	-16,85%	-9,35%
Exportaciones	Petróleo WTI	39,6	11,4%	11,44%	61,03%	-35,88%	-23,47%
Exportaciones	Carbón	46,2	9,7%	9,74%	16,67%	-12,42%	-10,47%
Exportaciones	Oro	1685,1	-2,6%	-2,61%	-1,22%	11,21%	26,67%
Exportaciones	Níquel	12785,0	5,5%	5,49%	8,30%	-10,12%	8,67%
Exportaciones	Aceite de Palma	600,0	0,0%	0,00%	-10,45%	-38,78%	3,90%
Importaciones	Trigo	5,3	-1,1%	-1,13%	-1,13%	-6,58%	7,58%
Importaciones	Maíz	3,1	2,3%	2,29%	6,83%	-17,20%	-20,76%
Importaciones	Cacao	2321,0	-0,9%	-0,91%	0,89%	-3,40%	-1,16%
Importaciones	Algodón	0,6	7,4%	7,36%	16,01%	-11,25%	-8,85%
Importaciones	Soya	8,6	3,3%	3,26%	4,05%	-8,72%	2,76%
Otros	Plata	17,4	0,3%	-2,52%	16,38%	-2,87%	17,61%
Otros	Cobre	5588,0	5,9%	4,79%	9,32%	-9,63%	-4,19%
Otros	Aluminio	1553,5	2,5%	2,54%	7,99%	-13,26%	-12,03%
Otros	Ganado	106,1	-8,8%	-8,76%	11,53%	-14,38%	-7,03%
Otros	Petróleo Brent	42,30	11,8%	11,79%	36,58%	-38,19%	-30,23%

Fuente: Bloomberg

Precio del petróleo: precio del futuro más cercano a vencer de un barril de petróleo crudo (en dólares).

Precio del carbon: precio de contado FOB de una tonelada de carbón en el New York mercantile exchange (en dólares).

Precio del café: precio de una libra de café colombiano cotizado en la bolsa de New York (en dólares).

Precio del algodón: corresponde a un descuento sobre el contrato de futuros más activamente transado en New York.

Precio del oro: precio de contado de una onza de oro (en dólares).

Precio del trigo: precio de contado de un saco de trigo rojo suave de invierno en Chicago (en dólares).

Precio del sorgo: precio de contado de un saco de sorgo (100 libras americanas) publicado por el Departamento de Agricultura de estados Unidos (en dólares).

Precio de la plata: precio de contado de una onza de plata (en dólares).

Precio del cobre: precio de contado de una tonelada métrica de cobre según London Metal Exchange (en dólares).

Precio del aluminio: precio de contado de una tonelada métrica de aluminio según London Metal Exchange (en dólares).

Precio del níquel: precio de contado de una tonelada métrica de níquel según London Metal Exchange (en dólares).

Aceite de palma: promedio ponderado del precio diario de una tonelada métrica de aceite de palma, para este promedio, si el mes corriente es enero, el precio en este mes será el precio de contado y el precio de los meses siguientes (febrero, marzo y abril) será el precio de los respectivos contratos. Estos son los precios del mercado de Malasia según el Malaysian Palm Oil Borrad (en dólares).

Precio del maíz: precio de contado de un saco de maíz amarillo en Chicago (en dólares).

Precio del azúcar: precio global de contado de una libra de azúcar (Fuente: International Sugar Organization-en centavos de dólar)

Precio del cacao: precio diario calculado como el promedio de los tres futuros de cocoa más cercanos transado en Londres y New York.

Precio del ganado: precio de contado del ganado vivo en el mercado de Estados Unidos (en dólares).

Precio de la Soya: precio de contado de un Bushel de soya amarilla en Chicago (en dólares)

Precio del arroz: precio de contado de un saco de arroz tailandés en Chicago (en dólares)

i) *Gráficos precios Internacionales de materias primas*

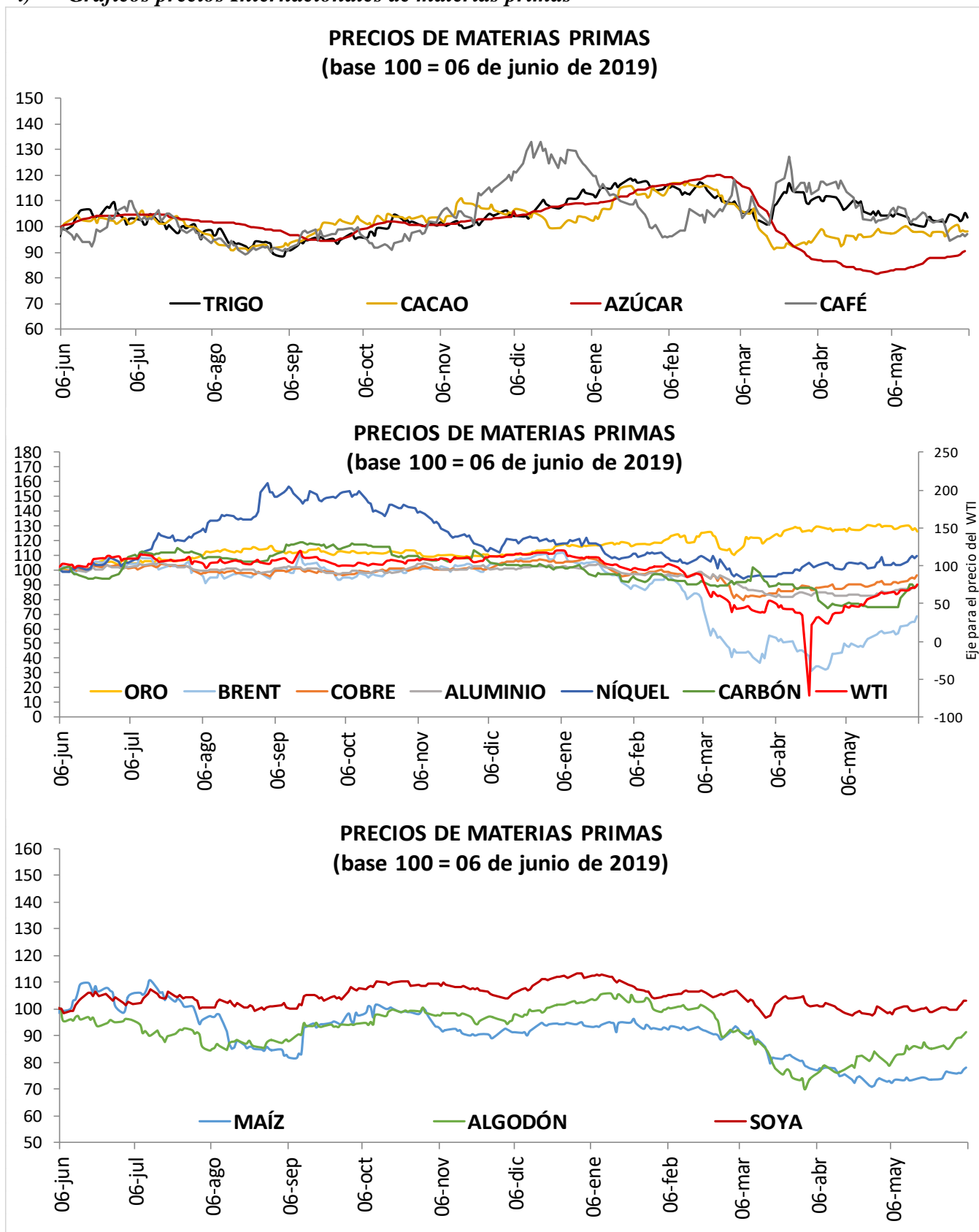

I. Resumen de los mercados de países desarrollados

Mercado De Renta Fija: Bonos Del Tesoro Americano

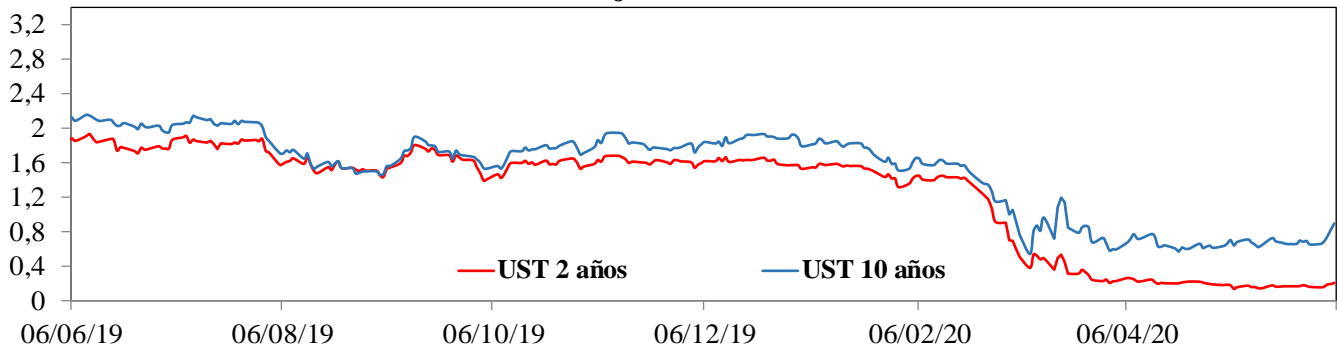

Mercado De Renta Variable: MXWO Index

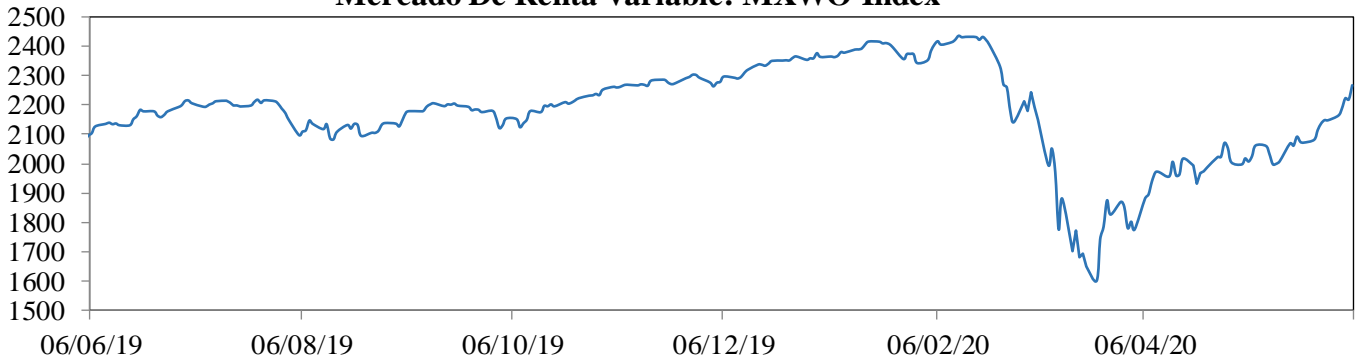

Cotización Del Dólar Frente A Sus Principales Socios Comerciales: DXY Index

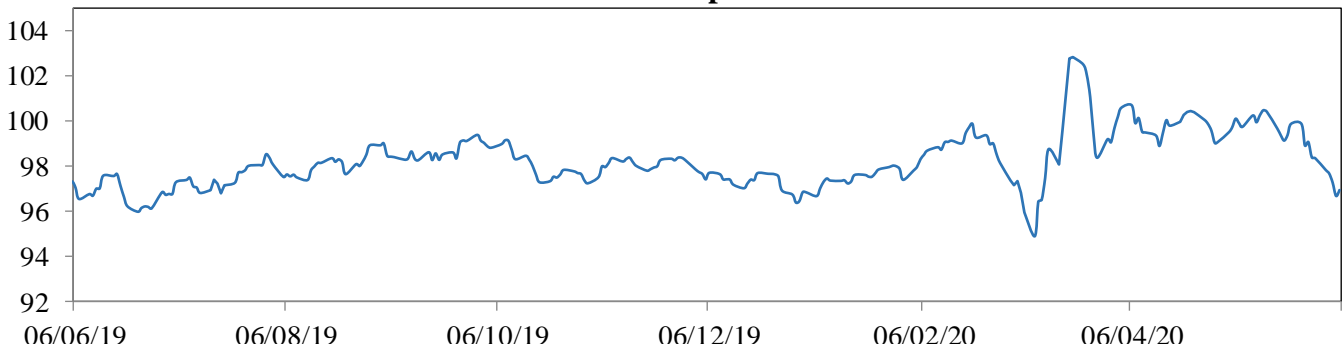

Cotización Principales Materias Primas

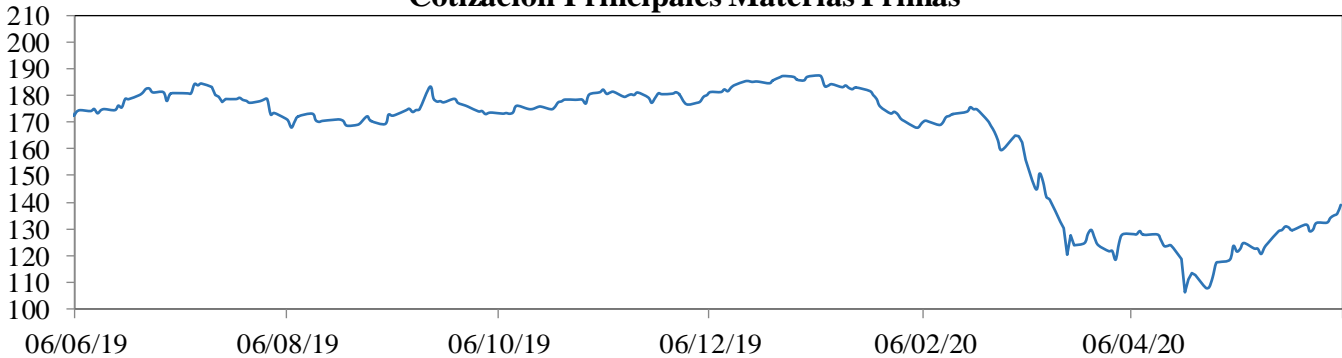

MXWO index: Índice de capitalización que mide el rendimiento de las acciones de compañías de países desarrollados. Este índice se deriva del MSCI de Morgan Stanley, el cual se conoce como el MSCI WORLD. La base del índice MXWO es el 31 de diciembre de 1969.

DXY index: Es un promedio ponderado del valor del dólar contra las monedas de un grupo de países que son los principales socios comerciales de Estados Unidos, entre los cuales se encuentran las siguientes monedas: El euro, el yen japonés, la libra esterlina, el dólar canadiense, la corona sueca y el franco suizo.

CRB index: Es un promedio aritmético de precios de futuros de una canasta de materias primas, entre los cuales se encuentra oro, plata, textiles, ganado vivo, café, azúcar, entre otros. La base del índice CRB es el 4 de noviembre de 1956 con un valor de 107.92.

Fuente: Bloomberg

m. Resumen de los mercados de países emergentes

Mercado De Renta Fija: EMBI Plus

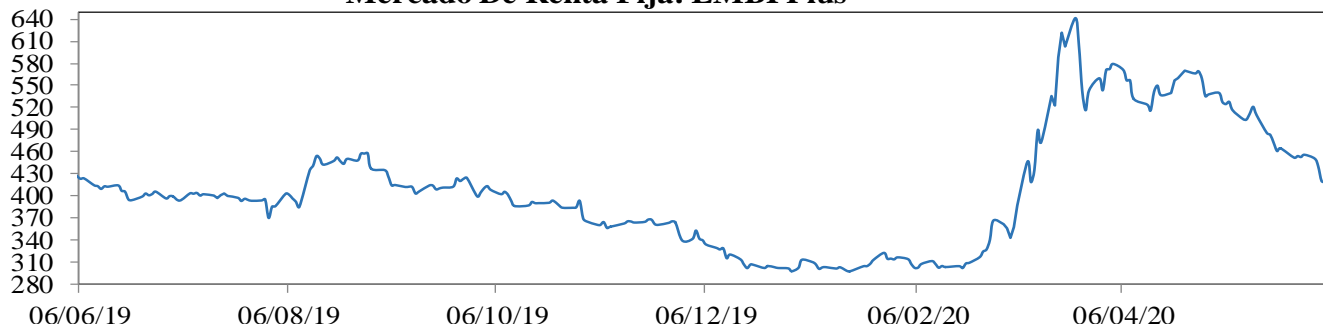

Mercado De Renta Variable: MXLA Index

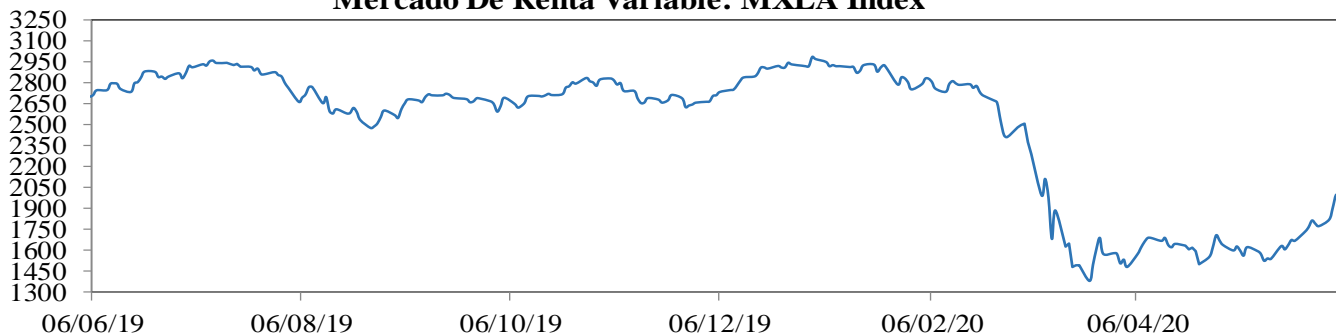

Cotización Del Dólar Frente a Monedas Latinoamericanas: 1/LACI Index

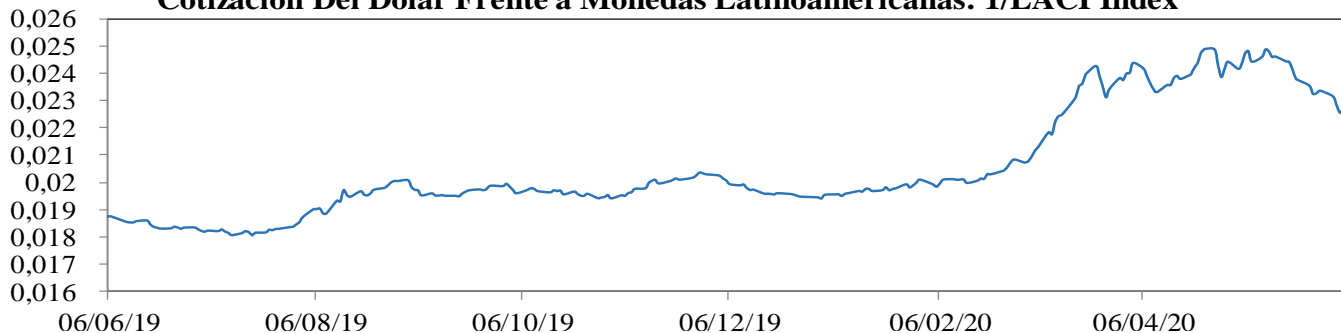

Precio Del Petróleo: WTI Index (Usd/Barril)

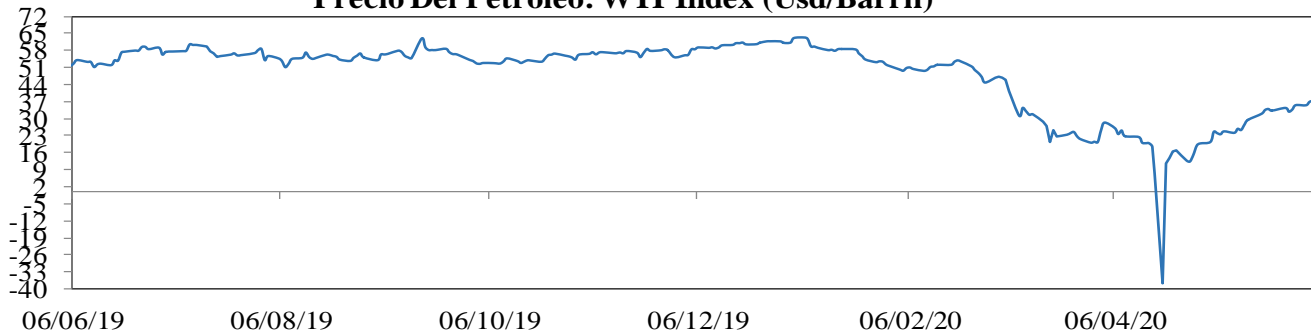

EMBI plus: Emerging Markets Bond Index, es un índice creado por JP Morgan que mide los retornos totales de los instrumentos de deuda externa de los países emergentes, incluyendo bonos Brady en dólares y otras monedas, préstamos, Eurobonos e instrumentos de deuda local denominados en dólares. Este indicador está concentrado en instrumentos de las tres principales economías de Latinoamérica (Brasil, México y Argentina) con una ponderación de 68%, dejando el resto para los otros países Latinoamericanos. Para el desarrollo de este informe, se considera el *spread* de dicho portafolio EMBI, sobre la curva cero cupón de los *treasuries*. La base del EMBI PLUS es el 27 de agosto de 2002 con un valor de 878.

MXLA index: Índice de capitalización que mide el rendimiento de las acciones de compañías de países de América Latina. Este índice se deriva del MSCI de Morgan Stanley, el cual se conoce como el MSCI EM Latin América. La base del índice MXLA es el 31 de diciembre de 1987.

LACI index: índice creado por JP Morgan que mide el comportamiento de las monedas de países de América Latina. El índice corresponde a un promedio ponderado por liquidez y operación de la tasa spot de las 6 monedas de los países más importantes de esta región (ARS, BRL, CLP, COP, MXN, PEN). El índice LACI empieza desde el 18 de noviembre de 1992 con un valor de 1706.52.

Fuente: Bloomberg

11. Mercado cambiario y de derivados¹

2020	05-may	15-may	22-may	29-may	05-jun	Variación semanal	Variación 4 semanas
Tasa promedio	3.926,34	3.924,60	3.783,49	3.718,81	3.567,18	-151,63	-359,16
						-4,08%	-9,15%
Depreciación año completo	21,17%	19,11%	13,24%	10,24%	8,17%		
Depreciación año corrido	20,82%	20,77%	16,42%	14,43%	9,77%		

Fuente: Tasa de Cambio promedio SET-FX

a. Tasas y montos del mercado cambiario

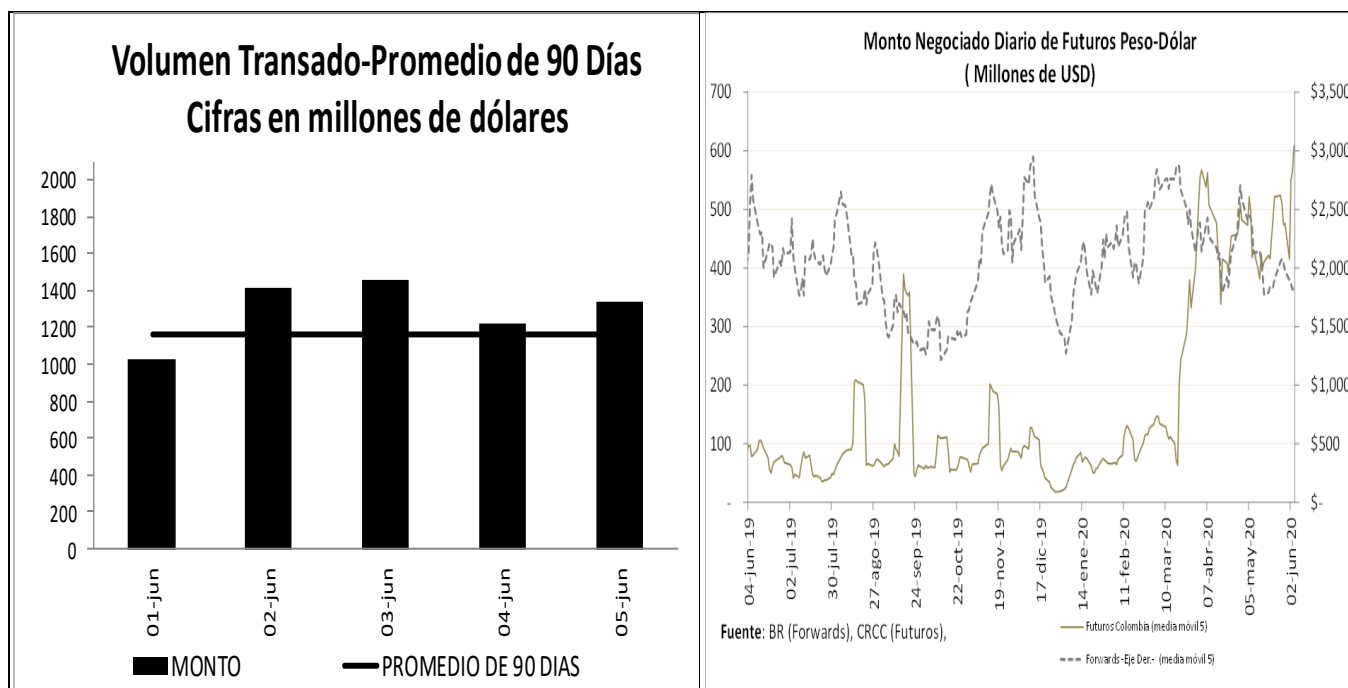

¹ Los Anexos 4 y 5 detallan información sobre el mercado cambiario y forward.

c. Pips, devaluaciones implícitas y tasas domésticas implícitas

Diferencial de Tasas JUN01 - JUN04						
	Monto promedio 3 meses*		Dev. Implícita Ponderada		Devaluación Teórica	
	Semana Actual	Semana anterior	Semana Actual	Semana anterior	Semana Actual	Semana anterior
1 semana	2,067	2,038.34	3.01%	3.40%	2.66%	3.10%
1 mes	3,320	3,334.69	3.40%	3.53%	2.52%	2.63%
2 meses	338	402.86	3.42%	3.46%	2.36%	1.71%
3 meses	310	302.83	3.19%	3.32%	2.20%	2.17%
6 meses	426	421.97	3.11%	3.15%	1.95%	1.84%
1 año	261	284.84	2.84%	2.85%	1.73%	1.61%

Fuente: Operaciones reportadas por los IMC al Banco de la República

*Cifras en US\$ millones

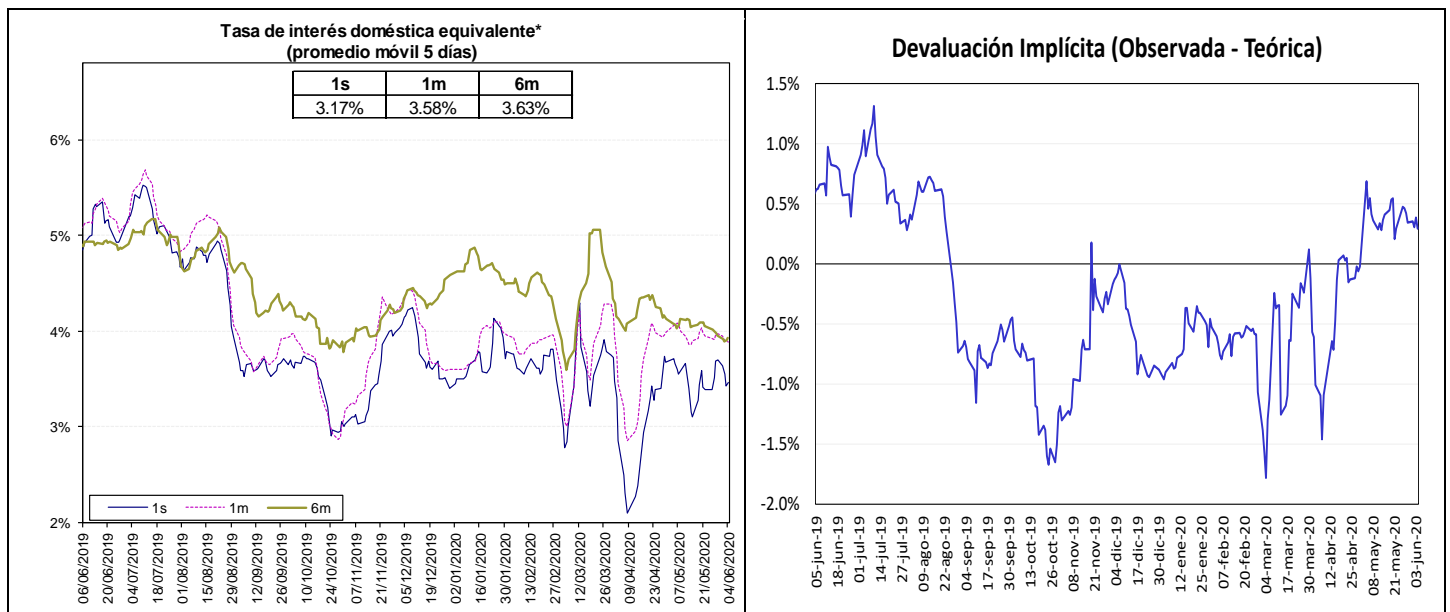

Fuente: Bloomberg y Banco de la República, cálculos DOAM.

La tasa de interés doméstica equivalente es obtenida de la relación de equilibrio que debe existir entre la misma, la tasa de interés externa y la devaluación implícita en los contratos a futuro de peso dólar para que no existan oportunidades de arbitraje. La fórmula para el cálculo es $(1 + i) = (F/S) (1 + i^*)$, en donde i es la tasa de interés doméstica, F es el promedio ponderado de los precios en los contratos a futuro para el plazo (forwards), S es el precio del dólar en el mercado de contado, e i^* es la tasa de interés externa al plazo especificado (LIBOR).

e. *Inversiones de los Fondos de Pensiones Obligatorias en renta variable*

**Evolución del Portafolio Fondos de Pensiones obligatorias
(% del fondo)**

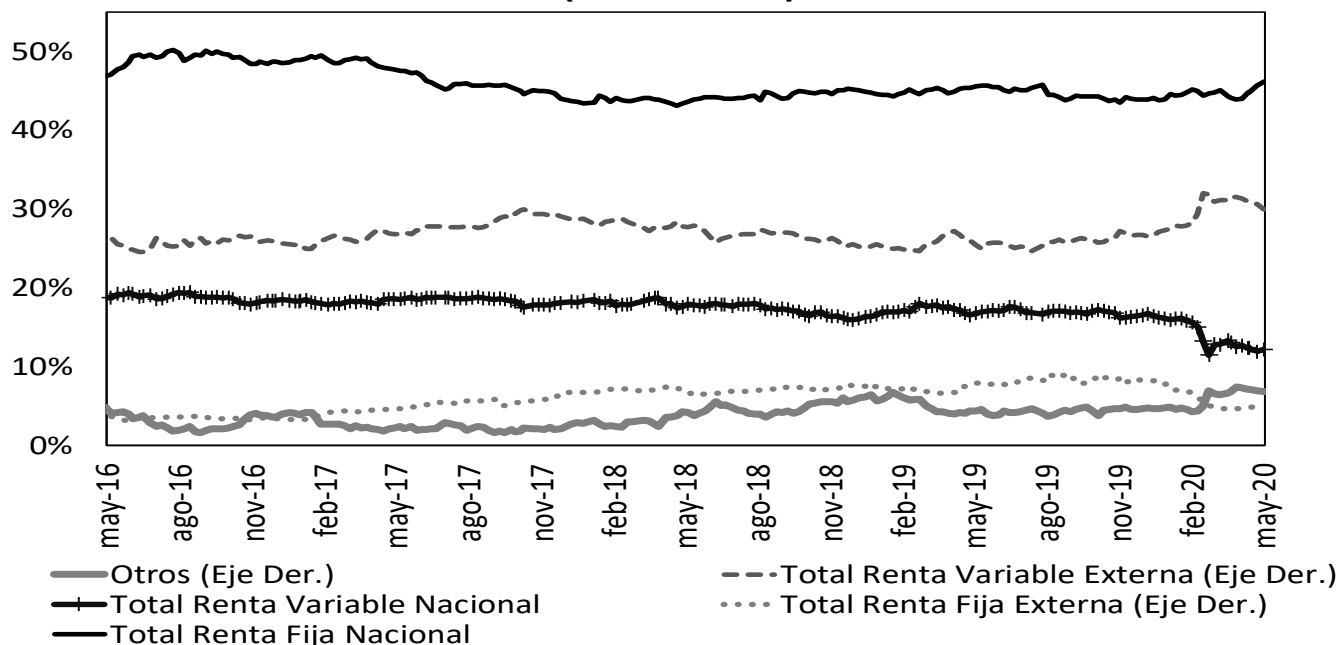

Fuente: Superintendencia Financiera de Colombia. Datos al 29 de mayo de 2020.

	Evolución de las inversiones de los Fondos de Pensiones Obligatorias en Renta Variable Local (\$Billones) *					
	20-may			29-may		
	Renta Variable Local	Total portafolio	% del portafolio	Renta Variable Local	Total portafolio	% del portafolio
Conservador	1,27	27,14	4,67%	1,30	27,32	4,77%
Mayor Riesgo	3,50	17,86	19,63%	3,59	18,07	19,88%
Moderado	25,71	195,95	13,12%	26,33	196,34	13,41%
Retiro Programado	1,54	27,70	5,54%	1,58	27,72	5,69%
Total	32,02	268,65	11,92%	32,80	269,44	12,17%

Fuente: Formato 351- Superintendencia Financiera

*Datos Preliminares sujetos a retransmisión

De acuerdo con el Decreto 2955 de 2010, el límite máximo de inversión en acciones en el fondo conservador y de retiro programado es 20% del valor del fondo, en el fondo moderado hasta 45% del valor del fondo y en el fondo de mayor riesgo hasta 70% del valor del fondo.

12. Mercado de deuda pública²

a. Mercado primario

Tipo	Plazo Remanente (años)	Fecha de vencimiento	Última Subasta		Subasta Anterior		Diferencia puntos básicos
			Tasa Corte	Fecha	Tasa Corte	Fecha	
TES-CP	0,0	10-jun-20	4,60%	3-sep-19	4,60%	27-ago-19	0
TES-CP	0,3	9-sep-20	4,84%	3-dic-19	5,00%	26-nov-19	-16
TES-CP	0,5	9-dic-20	4,53%	3-mar-20	4,50%	25-feb-20	3
TES-CP	0,7	9-mar-21	3,00%	2-jun-20	3,05%	26-may-20	-5
TES-PESOS	0,1	24-jul-20	8,00%	27-ene-16	7,89%	13-ene-16	11
TES-PESOS	1,9	4-may-22	5,85%	11-oct-17	6,01%	9-oct-17	-16
TES-PESOS	4,1	24-jul-24	6,79%	25-mar-15	6,96%	11-mar-15	-17
TES-PESOS	5,5	26-nov-25	5,41%	14-ago-19	5,30%	24-jul-19	11
TES-PESOS	6,2	26-ago-26	6,39%	11-oct-17	6,58%	9-oct-17	-19
TES-PESOS	7,4	3-nov-27	5,17%	27-may-20	5,76%	13-may-20	-59
TES-PESOS	7,9	28-abr-28	5,81%	14-ago-19	5,71%	24-jul-19	10
TES-PESOS	10,3	18-sep-30	7,25%	26-sep-16	7,24%	14-sep-16	1
TES-PESOS	12,1	30-jun-32	7,47%	24-oct-18	7,30%	10-oct-18	17
TES-PESOS	14,4	18-oct-34	6,29%	27-may-20	6,39%	13-may-20	-10
TES-UVR	0,8	10-mar-21	2,48%	4-oct-17	2,49%	20-sep-17	-1
TES-UVR	2,7	23-feb-23	1,62%	21-ago-19	1,67%	8-ago-19	-5
TES-UVR	4,9	7-may-25	3,07%	15-feb-17	3,03%	2-ago-17	4
TES-UVR	6,8	17-mar-27	2,90%	1-abr-20	1,88%	19-feb-20	102
TES-UVR	8,9	18-abr-29	2,95%	3-jun-20	2,99%	20-may-20	-4
TES-UVR	12,8	25-mar-33	3,11%	3-jun-20	2,99%	20-may-20	12
TES-UVR	14,8	4-abr-35	3,62%	20-feb-19	3,63%	6-feb-19	-1
TES-UVR	16,7	25-feb-37	3,29%	3-jun-20	3,28%	20-may-20	1
TES-UVR	29,0	16-jun-49	3,49%	3-jun-20	3,86%	28-jun-18	-37

b. Curva de rendimientos de TES

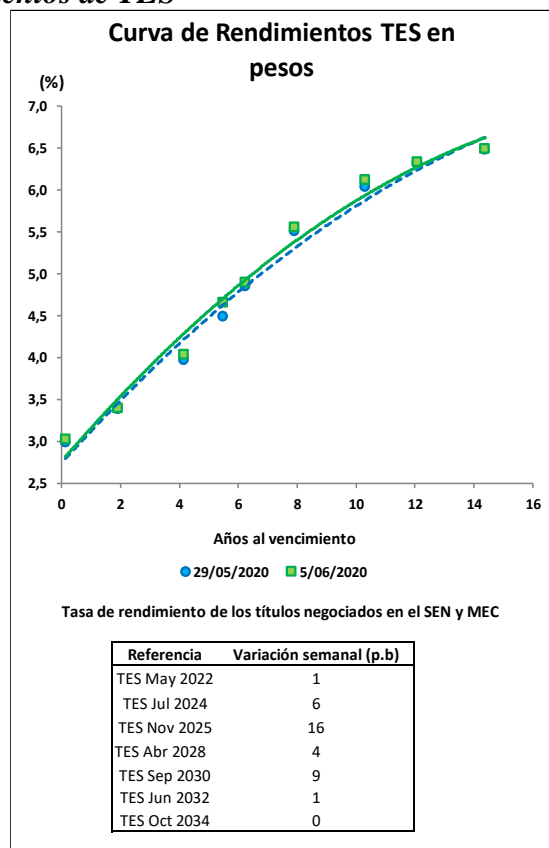

² El Anexo 6 detalla información sobre el mercado de deuda pública.

c. **Compras Netas de TES en pesos**

Negociación* TES en Pesos (Compras - Ventas)		Corrido del 2020	Desde Anuncio JP Morgan	Movimiento Neto del 29 de mayo al 4 de junio de 2020	Tramo Corto (0-3 años)	Tramo Medio (3-5 años)	Tramo Largo (>5 años)	Movimiento Neto del 29 de mayo al 5 de junio de 2020	Corrido de junio de 2020
Bancos Comerciales		7'649	4'360	(517)	(159)	(470)	50	(578)	(578)
Compañía de Financiamiento Comercial		4	(16)	-	-	-	-	-	-
Cooperativas		-	-	-	-	-	-	-	-
Corporaciones Financieras		813	(473)	(13)	(37)	(93)	(79)	(209)	(209)
TOTAL ESTABLECIMIENTOS DE CRÉDITO		8'466	3'871	(530)	(196)	(563)	(28)	(787)	(787)
Fondos de Pensiones y Cesantías	Propia	(27)	(116)	15	5	-	(2)	3	3
	Terceros	3'680	12'368	293	131	32	165	328	328
Fondos de Pensiones - Prima Media		-	(70)	-	-	-	-	-	-
Total Fondos de Pensiones y Cesantías		3'653	12'183	308	135	32	163	330	330
Sociedades Comisionistas de Bolsa	Propia	272	904	(19)	170	(220)	18	(33)	(33)
	Terceros	(120)	(1'489)	(50)	(24)	(2)	(23)	(49)	(49)
	Extranjeros	2	2	-	-	-	-	-	-
	FIC	-	(172)	-	-	-	-	-	-
Total Sociedades Comisionistas de Bolsa		152	(585)	(68)	146	(222)	(5)	(81)	(81)
Sociedades Fiduciarias	Propia	79	(1'335)	46	12	3	32	47	47
	Terceros	(2'802)	59'869	(0)	56	43	75	174	174
	Extranjeros***	(1'392)	60'140	(230)	(64)	(56)	(110)	(230)	(230)
	FIC	267	1'104	280	131	154	110	395	395
	Pasivos Pensionales	(392)	6'713	(73)	10	(78)	18	(51)	(51)
Total Sociedades Fiduciarias		(2'724)	58'534	45	68	46	107	221	221
Compañías de Seguros y Capitalización	Propia	3	703	83	82	29	7	118	118
	Terceros	4	(1)	-	-	-	-	-	-
	Pasivos Pensionales	4	(1)	-	-	-	-	-	-
Total Compañías de Seguros y Capitalización		7	702	83	82	29	7	118	118
Sociedades Administradoras de Inversión	Propia	-	(3)	-	-	-	-	-	-
	Terceros	-	(23)	-	-	-	-	-	-
	FIC	-	(23)	-	-	-	-	-	-
Total Sociedades Administradoras de Inversión		-	(26)	-	-	-	-	-	-
TOTAL ENTIDADES FINANCIERAS NO BANCARIAS		1'089	70'807	368	431	(115)	272	587	587
Total Entidades Financieras Especiales**		1'007	1'710	(20)	15	(2)	(35)	(22)	(22)
Total Entidades Públicas****		3'318	16'867	450	-	701	(151)	550	550
Otros*****		19	(11'576)	17	-	(20)	(23)	(43)	(43)
	Extranjeros	-	(0)	17	-	(20)	(23)	(43)	(43)
TOTAL MOVIMIENTO NETO		13'899	81'680	285	250	-	35	285	285

Cifras en Miles de Millones de Pesos. Fuente: Banco de la República. Información Actualizada al 05 de junio de 2020

*Corresponde a los flujos nominales por operaciones compra-venta contra pago (420 y 422) y transferencias (423). Además, se incluyen las emisiones, vencimientos y redenciones anticipadas.

**Las entidades financieras especiales son Fogafin, Bancoldex, ICETEX, Fogacoop, las Cajas Promotoras de Vivienda de la Nación, la FDN, entre otras.

*** Los recursos de extranjeros son mayoritariamente administrados por BNP Paribas, Cititrust, Corpbanca Trust y Fiduciaria Bogotá.

**** Dentro de las Entidades Públicas se registran los movimientos del Banco de la República.

***** Dentro de Otros se registran los movimientos de la Bolsa de Valores de Colombia, DECEVAL, la Cámara de Riesgo Central de Contraparte y Personas Jurídicas.

Negociación* TES UVR (Compras - Ventas)		Corrido del 2020	Desde Anuncio JP Morgan	Movimiento Neto del 29 de mayo al 4 de junio de 2020	Tramo Corto (0-3 años)	Tramo Medio (3-5 años)	Tramo Largo (>5 años)	Movimiento Neto del 29 de mayo al 5 de junio de 2020	Corrido de junio de 2020
Bancos Comerciales		693	7'045	85	8	(4)	23	27	27
Compañía de Financiamiento Comercial		(1)	(1)	-	-	-	-	-	-
Cooperativas		-	-	-	-	-	-	-	-
Corporaciones Financieras		838	(605)	11	8	-	9	17	17
TOTAL ESTABLECIMIENTOS DE CRÉDITO		1'530	6'440	96	16	(4)	32	44	44
Fondos de Pensiones y Cesantías	Propia	(1)	0	(2)	(1)	-	(1)	(2)	(2)
	Terceros	(1'760)	28'496	45	(36)	(3)	101	62	62
Fondos de Pensiones - Prima Media		-	(21)	-	-	-	-	-	-
Total Fondos de Pensiones y Cesantías		(1'761)	28'476	43	(37)	(3)	100	60	60
Sociedades Comisionistas de Bolsa	Propia	247	12	34	46	4	6	57	57
	Terceros	(201)	(197)	(5)	(9)	-	12	4	4
	Extranjeros	-	(38)	-	-	-	-	-	-
	FIC	-	(63)	-	-	-	-	-	-
Total Sociedades Comisionistas de Bolsa		46	(185)	29	38	4	19	60	60
Sociedades Fiduciarias	Propia	56	(97)	4	(0)	-	-	(0)	(0)
	Terceros	1'043	9'737	165	7	3	182	191	191
	Extranjeros***	(452)	667	47	(2)	-	48	47	47
	FIC	314	517	11	18	-	3	22	22
	Pasivos Pensionales	193	3'312	41	1	-	55	57	57
Total Sociedades Fiduciarias		1'099	9'640	169	7	3	182	191	191
Compañías de Seguros y Capitalización	Propia	621	1'933	33	(7)	-	33	26	26
	Terceros	3	4	-	-	-	-	-	-
	Pasivos Pensionales	3	4	-	-	-	-	-	-
Total Compañías de Seguros y Capitalización		624	1'937	33	(7)	-	33	26	26
Sociedades Administradoras de Inversión	Propia	-	(0)	-	-	-	-	-	-
	Terceros	-	(14)	-	-	-	-	-	-
	FIC	-	(14)	-	-	-	-	-	-
Total Sociedades Administradoras de Inversión		-	(14)	-	-	-	-	-	-
TOTAL ENTIDADES FINANCIERAS NO BANCARIAS		9	39'853	275	0	4	334	338	338
Total Entidades Financieras Especiales**		(29)	(196)	(14)	(17)	-	3	(14)	(14)
Total Entidades Públicas****		669	2'451	(84)	-	-	(84)	(84)	(84)
Otros*****		90	888	15	-	-	18	18	18
	Extranjeros	-	(0)	-	-	-	-	-	-
TOTAL MOVIMIENTO NETO		2'269	49'435	288	0	-	302	302	302

Cifras en Miles de Millones de Pesos. Fuente: Banco de la República. Información Actualizada al 05 de junio de 2020

*Corresponde a los flujos nominales por operaciones compra-venta contra pago (420 y 422) y transferencias (423). Además, se incluyen las emisiones, vencimientos y redenciones anticipadas.

**Las entidades financieras especiales son Fogafin, Bancoldex, ICETEX, Fogacoop, las Cajas Promotoras de Vivienda de la Nación, la FDN, entre otras.

*** Los recursos de extranjeros son mayoritariamente administrados por BNP Paribas, Cititrust, Corpbanca Trust y Fiduciaria Bogotá.

**** Dentro de las Entidades Públicas se registran los movimientos del Banco de la República.

***** Dentro de Otros se registran los movimientos de la Bolsa de Valores de Colombia, DECEVAL, la Cámara de Riesgo Central de Contraparte y Personas Jurídicas.

13. Participación de Extranjeros en TES

		Compras Netas de TES por parte de Inversionistas Extranjeros						Saldo Compras Netas al 05 de junio del 2020		% Saldo Disponible TES Pesos o UVR	% Saldo Total TES
Denominación	Corrido de 2020	Desde Anuncio JP Morgan	Entre el 29 de mayo y el 04 de junio	Entre el 29 de mayo y el 05 de junio	Corrido de junio						
Spot	Pesos	\$ (1'391)	\$ 60'142	\$ (213)	\$ (273)	\$ (273)	\$	72'557	32.9%	21.9%	
	UVR	\$ (452)	\$ 629	\$ 47	\$ 47	\$ 47	\$	2'007	1.8%	0.6%	
Forward*	Pesos	\$ 4'162	\$ 1'447	\$ (237)	\$ (237)	\$ (237)	\$	6'410	2.9%	1.9%	
	UVR	\$ 479	\$ 310	\$ 28	\$ 28	\$ 28	\$	448	0.4%	0.1%	

Cifras en miles de millones de pesos. * Información disponible hasta el 04 de junio de 2020

Saldo de TES Pesos del Offshore en los Mercados Spot y Forward Como Porcentaje del Saldo Disponible

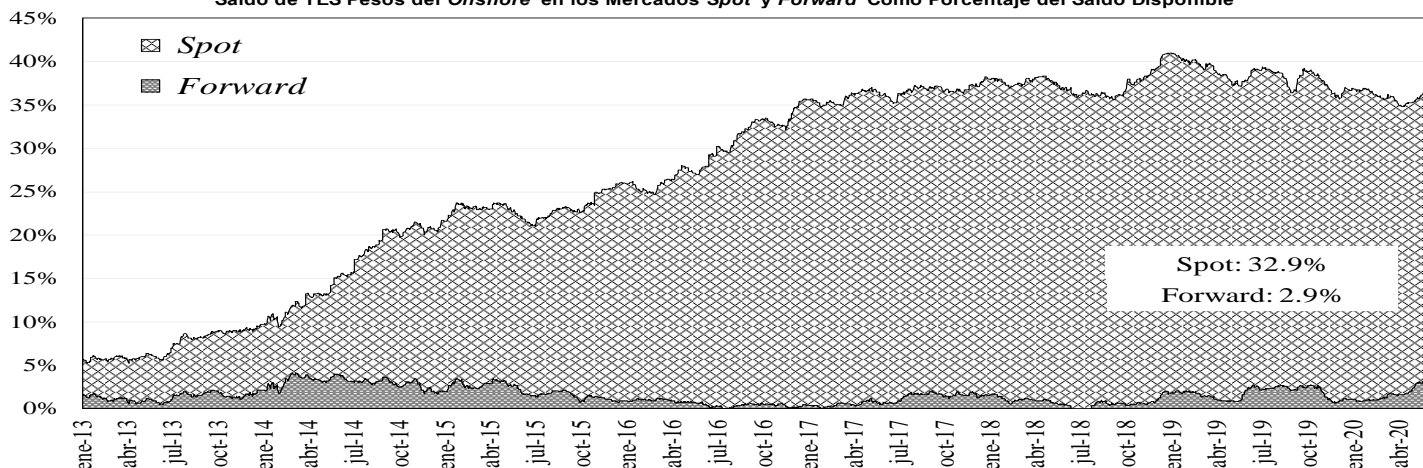

Saldo del Offshore en TES Pesos y TES UVR Como Porcentaje del Saldo Total

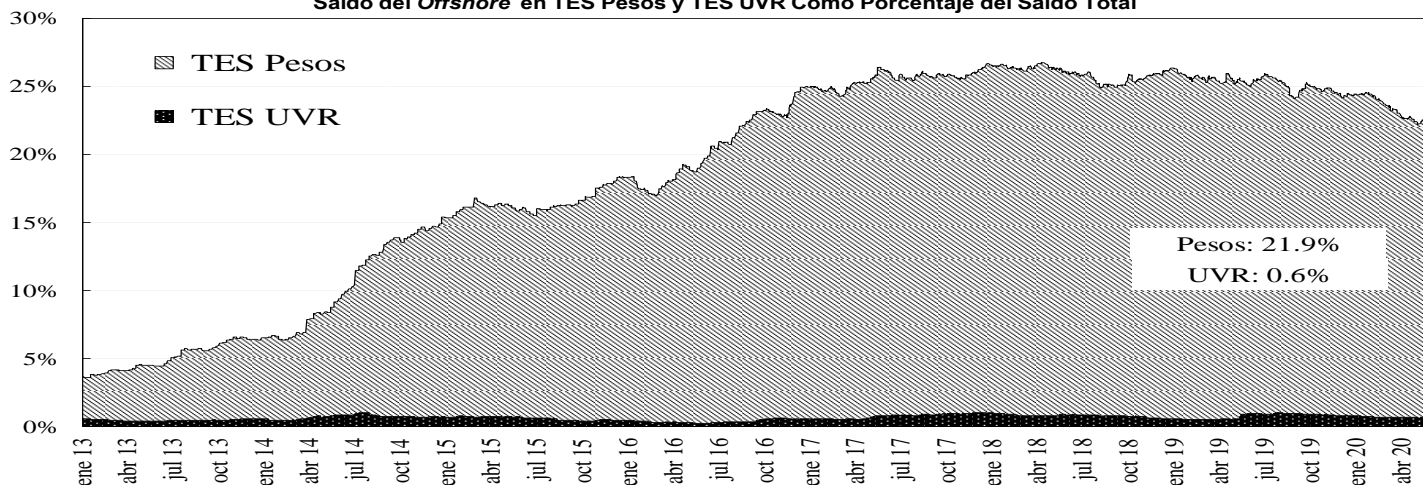

14. Mercado de renta variable³

	junio 5	Variación			
		1 semana	1 mes	Año Corrido	Año Completo
COLCAP	1.203,07	9,79%	9,44%	-27,63%	-18,90%
Monto Promedio Diario Semanal	138,28 *	-50,6%	52,6%	149,8%	36,5%

* Miles de millones de pesos

³ El anexo 7 detalla información del mercado de renta variable.

COLCAP Y VOLUMEN DIARIO TRANSADO EN LAS ACCIONES QUE LO COMPONEN

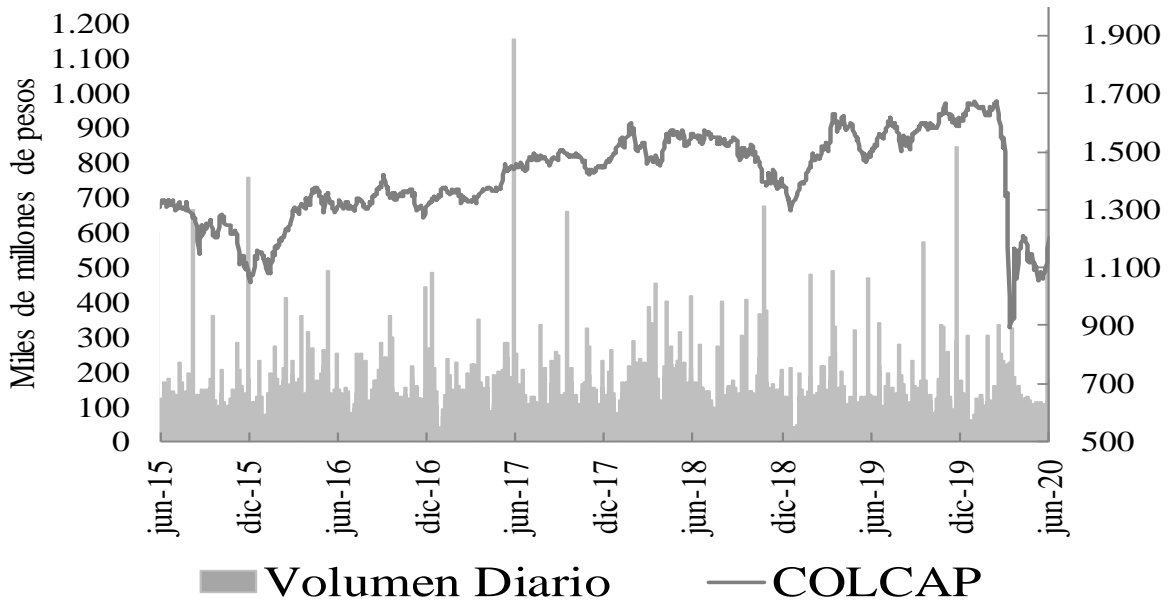

15. Resumen del mercado colombiano.

Tasa Cero Cupón De TES En Pesos

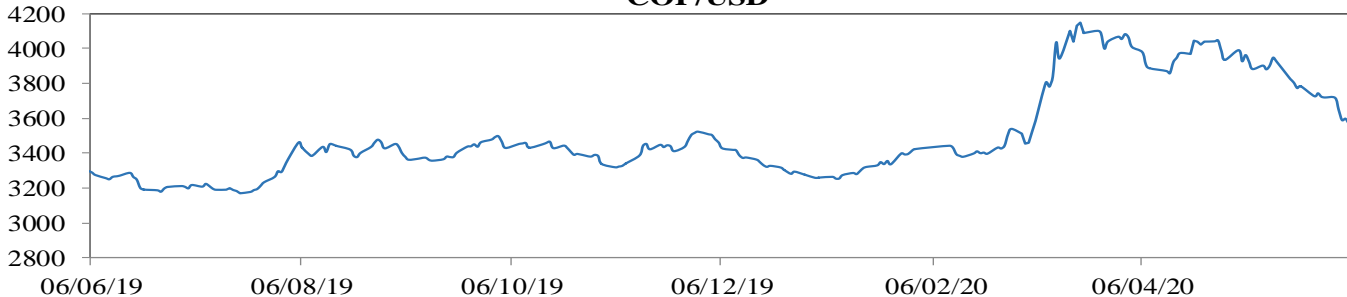
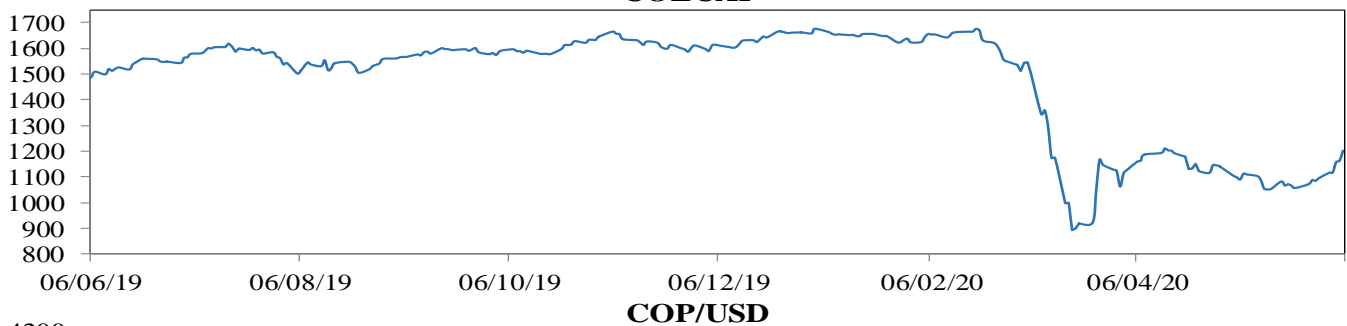
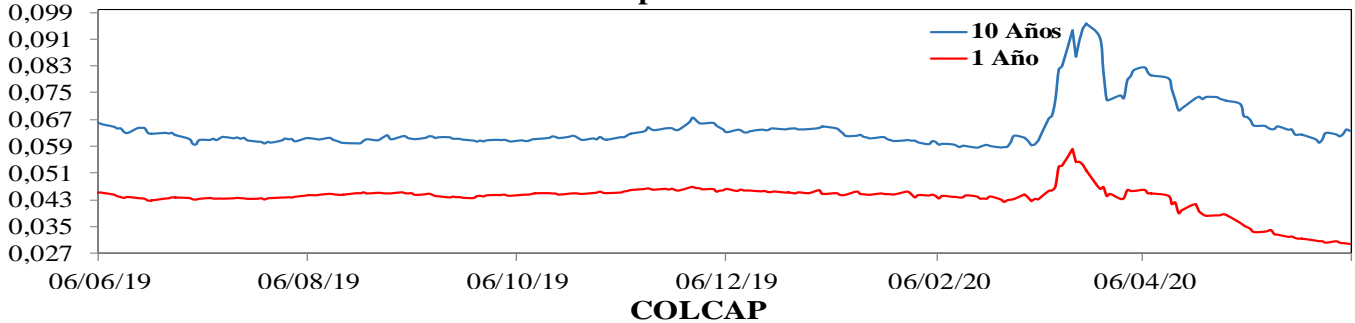

16. Calendario económico

a. Semana anterior

Lunes	Martes	Miércoles	Jueves	Viernes
01 Junio	02 Junio	03 Junio	04 Junio	05 Junio
China <i>PMI Manufacturero (Mayo)</i> Esp: 49,6 Ant: 49,4 Obs: 50,7 Alemania <i>PMI Manufacturero (Mayo)</i> Esp: 36,8 Ant: 34,5 Obs: 36,6 Euro Zona <i>PMI Manufacturero (Mayo)</i> Esp: 39,4 Ant: 33,5 Obs: 39,4 Estados Unidos <i>PMI Manufacturero ISM (Mayo)</i> Esp: 43 Ant: 41,5 Obs: 43,1	Australia <i>Decisión tipos de interés</i> Esp: 0,25% Ant: 0,25% Obs: 0,25%	Australia <i>PIB (1T20)</i> Esp: -0,3% Ant: 0,5% Obs: -0,3% Alemania <i>Cambio Desempleo (Mayo)</i> Esp: 200k Ant: 373k Obs: 238k Reino Unido <i>PMI Compuesto (Mayo)</i> Esp: 28,7 Ant: 28,9 Obs: 30 Reino Unido <i>PMI Servicios (Mayo)</i> Esp: 28,0 Ant: 27,8 Obs: 29 Zona Euro <i>Tasa desempleo</i> Esp: 8,2% Ant: 7,4% Obs: 7,3% Estados Unidos <i>Cambio desempleo no agrícola (Mayo)</i> Esp: -9000k Ant: -20236k Obs: -2760k	Reino Unido <i>PMI Sector Construcción (Mayo)</i> Esp: 29,7 Ant: 8,2 Obs: 28,9 Euro Zona <i>Tipo facilidad de depósito (Jun)</i> Esp: -0,5% Ant: -0,5% Obs: -0,5% Euro Zona <i>Tipo facilidad de marginal de crédito (Jun)</i> Esp: -- Ant: 0,25% Obs: 0,25% Estados Unidos <i>Nuevas peticiones de subsidio por desempleo</i> Esp: 1800k Ant: 2123k Obs: 1877k Colombia <i>Exportaciones Anual (Abr)</i> Esp: -- Ant: -28,5% Obs: -52,3%	Estados Unidos <i>Nóminas no agrícolas (May)</i> Esp: -8000k Ant: -20500k Obs: 2509k Estados Unidos <i>Tasa desempleo</i> Esp: 19,7% Ant: 14,7% Obs: 13,3%

b. **Semana actual**

Lunes	Martes	Miércoles	Jueves	Viernes
08 Junio	09 Junio	10 Junio	11 Junio	12 Junio
Japón <i>PIB (Trimestral 1T20)</i> Esp: -0,5% Ant: -0,9% Obs: -0,6%	México <i>IPC (Mensual Mayo)</i> Esp: 0,52% Ant: -1,01% Obs: 0,38%	China <i>IPC (Mensual Mayo)</i> Esp: 0,5% Ant: -0,9% Obs: -- Estados Unidos <i>IPC Subyacente (Mensual Mayo)</i> Esp: -0,1% Ant: -0,4% Obs: -- Estados Unidos <i>Decisión tipos de interés</i> Esp: 0,25% Ant: 0,25% Obs: --	Estados Unidos <i>Peticiones de subsidio por desempleo</i> Esp: 1550k Ant: 1877k Obs: --	Reino Unido <i>PIB (Trimestral 1T20)</i> Esp: -5,8% Ant: -18,7% Obs: -0,6% Colombia <i>Índice de producción Industrial (Abr)</i> Esp: -6,0% Ant: -8,9% Obs: -- Colombia <i>Ventas minoristas (Anual Abr)</i> Esp: -8,6% Ant: -4,8% Obs: --

ANEXO 1: OPERACIONES DE MERCADO ABIERTO

Cuadro 1¹

Saldos Contables de OMAS del Banco de la República			
Cifras en miles de millones de pesos			
	31-mar-20	30-abr-20	Diferencia Mes Anterior
I. Operaciones Definitivas 1/	18,899.8	19,909.6	-1,009.9
A. Tes clase A	0.0	0.0	0.0
B. Tes clase B	18,899.8	19,909.6	-1,009.9
C. TES ley 546	0.0	0.0	0.0
D. Títulos Fogafin	0.0	0.0	0.0
Títulos Hipotecarios Clase A	0.0	0.0	0.0
Títulos Hipotecarios Clase B	0.0	0.0	0.0
Títulos Hipotecarios Clase C	0.0	0.0	0.0
Títulos Capitalización Banca Pública	0.0	0.0	0.0
II. Operaciones Transitorias	28	6,934	-6,905.9
E. Expansión transitoria	12,294	12,061	233.2
Repos a 1 día	2,736.7	4,625.9	-1,889.2
Repos a 7 día	0.0	0.0	0.0
Repos a 14 días	0.0	0.0	0.0
Repos a 30 días	4,597	1,331.5	3,265.4
Repos a 60 días	4,939.3	6,082.3	-1,143.0
Repos a 90 días	21	21.0	0.0
Repos a 120 días	0.0	0.0	0.0
F. Contracción transitoria	12,266.3	5,127.2	7,139.1
Repo reversa	0.0	0.0	0.0
Depósitos Remunerados	12,266	5,127	7,139.1
Total (I + II)	18,927	26,843	-7,915.8

Fuente: Banco de la República

1/. Corresponde al valor presente de los saldos de los títulos en el portafolio del BR valorados a tasas de mercado.

Cuadro 2²

Total saldo de operaciones de mercado abierto por plazos al vencimiento al 05-jun-2020
Montos en miles de millones

	PLAZO							TOTAL	VARIACION	
	3	7	14	30	60	90	180		SEMANAL	AÑO CORRIDO
DEPÓSITOS CONTRACCION	133.21	937.50	968.50	0.00	0.00	0.00	0.00	2,039.21	300.82	1,984.23
SUBASTA	0.00	937.50	968.50	0.00	0.00	0.00	0.00	1,906.00	397.50	1,906.00
VENTANILLA	133.21	0.00	0.00	0.00	0.00	0.00	0.00	133.21	-96.68	78.23
									0.00	0.00
REPOS EXPANSION (REPO B.R.)	5,035.64	10.40	0.00	121.50	910.00	1,787.40	759.00	8,623.943	1,263.507	23.943
SUBASTA	5,035.64	10.40	0.00	121.50	910.00	1,787.40	759.00	8,623.94	1,263.51	23.94
VENTANILLA	0.00	0.00	0.00	0.00	0.00	0.00	0.00	0.00	0.00	0.00
OVERNIGHT	0.00	0.00	0.00	0.00	0.00	0.00	0.00	0.00	0.00	0.00
									0.00	0.00
APOYO TRANSITORIO	0.00	0.00	0.00	0.00	0.00	0.00	0.00	0.00	0.00	0.00
SUBASTA	0.00	0.00	0.00	0.00	0.00	0.00	0.00	0.00	0.00	0.00
VENTANILLA	0.00	0.00	0.00	0.00	0.00	0.00	0.00	0.00	0.00	0.00
									0.00	0.00

Fuente: DFV

No se incluyen operaciones de subastas de FRECH

¹ Datos disponibles hasta el 30 de Abril de 2020

² Incluye operaciones de repos con colateral título de deuda privada y repos con colateral pagarés

Cuadro 3³

Banco de la República Sección Mesa de Dinero MILES DE MILLONES DE \$							
COMPOSICION DEL SALDO DE LAS OPERACIONES DE MERCADO ABIERTO							
FECHA	OPERACIONES DE CONTRACCIÓN			OPERACIONES DE EXPANSIÓN			
	SUBASTA	VENTANILLA	SALDO	REPOS ENTIDADES FINANCIERAS			
				SUBASTA	VENTANILLA	OVERNIGHT	SALDO
12/07/2019	0.00	76.29	76.29	16472.63	0.80	9.10	16482.53
19/07/2019	0.00	169.60	169.60	19292.10	0.00	0.00	19292.10
26/07/2019	0.00	94.27	94.27	16431.99	0.00	0.00	16431.99
02/08/2019	0.00	42.08	42.08	17936.24	0.00	1.10	17937.34
09/08/2019	0.00	43.72	43.72	19516.06	0.00	0.00	19516.06
16/08/2019	0.00	239.05	239.05	17143.99	100.00	0.00	17243.99
23/08/2019	0.00	230.17	230.17	20190.00	0.00	0.00	20190.00
30/08/2019	0.00	77.47	77.47	15304.12	0.00	3.00	15307.12
06/09/2019	0.00	41.32	41.32	15965.62	0.00	0.00	15965.62
13/09/2019	0.00	48.16	48.16	6893.12	0.00	0.00	6893.12
20/09/2019	0.00	110.99	110.99	8189.50	0.00	0.00	8189.50
27/09/2019	0.00	764.31	764.31	9721.05	1.00	150.00	9872.05
04/10/2019	0.00	64.91	64.91	11912.00	0.00	0.00	11912.00
11/10/2019	0.00	69.27	69.27	10209.99	0.00	0.00	10209.99
18/10/2019	0.00	40.32	40.32	13500.00	0.00	0.00	13500.00
25/10/2019	0.00	278.20	278.20	7821.39	0.00	120.00	7941.39
01/11/2019	0.00	21.54	21.54	9079.51	0.00	0.00	9079.51
08/11/2019	0.00	70.80	70.80	5821.42	0.00	85.00	5906.42
15/11/2019	0.00	26.00	26.00	7489.80	0.00	0.00	7489.80
22/11/2019	0.00	27.17	27.17	4278.38	0.00	3.00	4281.38
29/11/2019	0.00	29.85	29.85	8200.00	90.25	5.20	8295.45
06/12/2019	0.00	284.34	284.34	5555.03	1.00	0.00	5556.03
13/12/2019	0.00	184.04	184.04	5277.52	0.00	0.00	5277.52
20/12/2019	0.00	101.54	101.54	4902.70	160.00	0.00	5062.70
27/12/2019	0.00	155.68	155.68	7852.13	0.00	5.50	7857.63
03/01/2020	0.00	92.83	92.83	7918.80	200.00	0.00	8118.80
10/01/2020	0.00	13.11	13.11	6622.30	0.00	0.00	6622.30
17/01/2020	0.00	37.46	37.46	5625.77	0.00	27.00	5652.77
24/01/2020	0.00	147.15	147.15	5892.56	0.00	0.00	5892.56
31/01/2020	0.00	208.48	208.48	7859.11	450.00	0.00	8309.11
07/02/2020	0.00	401.82	401.82	8378.87	0.00	0.00	8378.87
14/02/2020	0.00	135.06	135.06	7220.67	0.00	0.00	7220.67
21/02/2020	0.00	116.21	116.21	6631.70	0.00	0.00	6631.70
28/02/2020	0.00	642.83	642.83	7150.28	0.00	1.00	7151.28
06/03/2020	0.00	37.15	37.15	9828.79	0.00	0.50	9829.29
13/03/2020	0.00	880.85	880.85	8583.08	283.00	170.30	9036.38
20/03/2020	0.00	4353.53	4353.53	14518.72	0.00	0.00	14518.72
27/03/2020	4000.00	7277.67	11277.67	10532.35	10.00	50.00	10592.35
03/04/2020	5420.20	5893.24	11313.44	11466.15	10.00	0.00	11476.15
08/04/2020	9347.90	1544.87	10892.77	12010.23	0.00	190.00	12200.23
17/04/2020	6141.50	1375.51	7517.01	8987.30	0.00	0.00	8987.30
24/04/2020	5916.50	2317.70	8234.20	7748.60	0.00	0.00	7748.60
30/04/2020	5061.00	66.17	5127.17	12059.05	1.70	0.00	12060.75
08/05/2020	1886.00	820.11	2706.11	7299.00	0.00	48.50	7347.50
15/05/2020	7074.70	770.22	7844.92	7721.00	0.00	0.00	7721.00
22/05/2020	7012.20	149.56	7161.76	5359.25	50.00	0.00	5409.25
29/05/2020	2303.50	36.53	2340.03	9887.45	0.00	0.00	9887.45
05/06/2020	1906.00	133.21	2039.21	8623.94	0.00	0.00	8623.94

Montos en miles de millones

³ Incluye operaciones de repos con colateral título de deuda privada y repos con colateral pagarés

Cuadro 4⁴ RESUMEN DE REPOS APROBADOS

1. Expansión Transitoria (millones de pesos \$)										APROBADAS		
Tipo	Plazo	DIA	CUPO	PRESENTADAS			APROBADAS		EXCESO		VARIACION SEMANAL	
				MONTO	TASA MINIMA	MAXIMA	MONTO	TASA *	DEMANDA	ABSOLUTA	(%)	
Subasta	1 Día	lunes, 01 de jun 2020	8,900,000	8,879,240	2.75%	3.75%	8,879,240	2.75%	0	0	0.00%	
		martes, 02 de jun 2020	9,500,000	5,782,800	2.75%	3.75%	5,782,800	2.75%	0	4,912,030	564.10%	
		miércoles, 03 de jun 2020	9,830,000	6,885,489	2.75%	3.75%	6,885,489	2.75%	0	3,235,339	88.64%	
		jueves, 04 de jun 2020	10,000,000	5,966,950	2.75%	3.75%	5,966,950	2.75%	0	-260,032	-4.18%	
		viernes, 05 de jun 2020	9,900,000	5,035,643	2.75%	3.75%	5,035,643	2.75%	0	-1,484,407	-22.77%	
		TOTAL	48,130,000	32,550,122			32,550,122	2.75%	0	15,282,170.50	88.50	
Ventanilla	1 Día	lunes, 01 de jun 2020	0	0	0.00%	0.00%	0	0.00%	0	0	0.00%	
		martes, 02 de jun 2020	0	40,000	3.75%	3.75%	40,000	3.75%	0	-67,000	-62.62%	
		miércoles, 03 de jun 2020	0	100,000	3.75%	3.75%	100,000	3.75%	0	0	0.00%	
		jueves, 04 de jun 2020	0	0	0.00%	0.00%	0	0.00%	0	0	0.00%	
		viernes, 05 de jun 2020	0	0	0.00%	0.00%	0	0.00%	0	0	0.00%	
		TOTAL	0	140,000			140,000	3.75%	0	33,000.00	30.84	
Overnight Faltante de Compensación	1 Día	lunes, 01 de jun 2020	0	0	0.00%	0.00%	0	0.00%	0	0	0.00%	
		martes, 02 de jun 2020	0	0	0.00%	0.00%	0	0.00%	0	0	0.00%	
		miércoles, 03 de jun 2020	0	0	0.00%	0.00%	0	0.00%	0	0	0.00%	
		jueves, 04 de jun 2020	0	0	0.00%	0.00%	0	0.00%	0	0	0.00%	
		viernes, 05 de jun 2020	0	0	0.00%	0.00%	0	0.00%	0	0	0.00%	
		TOTAL	0	0			0	0.00%	0	0.00	0.00	
Overnight por 1 Día Intradía	1 Día	lunes, 01 de jun 2020	0	0	0.00%	0.00%	0	0.00%	0	0	0.00%	
		martes, 02 de jun 2020	0	0	0.00%	0.00%	0	0.00%	0	-110,000	-100.00%	
		miércoles, 03 de jun 2020	0	4,000	4.75%	4.75%	4,000	4.75%	0	0	0.00%	
		jueves, 04 de jun 2020	0	40,000	4.75%	4.75%	40,000	4.75%	0	0	0.00%	
		viernes, 05 de jun 2020	0	0	0.00%	0.00%	0	0.00%	0	0	0.00%	
		TOTAL	0	44,000			44,000	4.75%	0	(66,000.00)	(60.00)	
Subasta	7 Días	lunes, 01 de jun 2020	1,000,000	0	0.00%	0.00%	0	0.00%	0	0	0.00%	
		martes, 02 de jun 2020	1,000,000	0	0.00%	0.00%	0	0.00%	0	0	0.00%	
		miércoles, 03 de jun 2020	1,000,000	3,600	0.00%	0.00%	3,600	0.00%	0	3,600	0.00%	
		jueves, 04 de jun 2020	993,000	6,800	0.00%	0.00%	6,800	0.00%	0	6,800	0.00%	
		viernes, 05 de jun 2020	1,000,000	0	0.00%	0.00%	0	0.00%	0	0	0.00%	
		TOTAL	4,993,000	10,400			10,400	0.00%	0	10,400.00	0.00	
Subasta	14 Días	lunes, 01 de jun 2020	0	0	0.00%	0.00%	0	0.00%	0	0	0.00%	
		martes, 02 de jun 2020	0	0	0.00%	0.00%	0	0.00%	0	0	0.00%	
		miércoles, 03 de jun 2020	0	0	0.00%	0.00%	0	0.00%	0	0	0.00%	
		jueves, 04 de jun 2020	0	0	0.00%	0.00%	0	0.00%	0	0	0.00%	
		viernes, 05 de jun 2020	0	0	0.00%	0.00%	0	0.00%	0	0	0.00%	
		TOTAL	0	0			0	0.00%	0	0.00	0.00	
Subasta	30 Días	lunes, 01 de jun 2020	1,000,000	0	0.00%	0.00%	0	0.00%	0	0	0.00%	
		martes, 02 de jun 2020	1,000,000	0	0.00%	0.00%	0	0.00%	0	0	0.00%	
		miércoles, 03 de jun 2020	1,000,000	0	0.00%	0.00%	0	0.00%	0	-3,000	-100.00%	
		jueves, 04 de jun 2020	1,000,000	7,000	0.00%	0.00%	7,000	0.00%	0	7,000	0.00%	
		viernes, 05 de jun 2020	1,000,000	0	0.00%	0.00%	0	0.00%	0	-71,000	-100.00%	
		TOTAL	5,000,000	7,000			7,000	0.00%	0	(100,500.00)	(93.49)	
Subasta	60 Días	lunes, 01 de jun 2020	0	0	0.00%	0.00%	0	0.00%	0	0	0.00%	
		martes, 02 de jun 2020	0	0	0.00%	0.00%	0	0.00%	0	0	0.00%	
		miércoles, 03 de jun 2020	0	0	0.00%	0.00%	0	0.00%	0	0	0.00%	
		jueves, 04 de jun 2020	0	0	0.00%	0.00%	0	0.00%	0	0	0.00%	
		viernes, 05 de jun 2020	0	0	0.00%	0.00%	0	0.00%	0	0	0.00%	
		TOTAL	0	0			0	0.00%	0	0.00	0.00	
Subasta	90 Días	lunes, 01 de jun 2020	9,000,000	100,000	0.00%	0.00%	100,000	0.00%	0	0	0.00%	
		martes, 02 de jun 2020	10,000,000	500,000	0.00%	0.00%	500,000	0.00%	0	0	0.00%	
		miércoles, 03 de jun 2020	10,000,000	170,000	0.00%	0.01%	170,000	0.00%	0	0	0.00%	
		jueves, 04 de jun 2020	10,000,000	0	0.00%	0.00%	0	0.00%	0	-40,000	-100.00%	
		viernes, 05 de jun 2020	10,000,000	100,000	0.00%	0.00%	100,000	0.00%	0	-56,400	-36.06%	
		TOTAL	49,000,000	870,000	0.0	0.0	870,000	0.00%	0	(96,400.00)	(49.08)	
Subasta	180 Días	jueves, 04 de jun 2020	0	0	0.00%	0.00%	0	0.00%	0	0	0.00%	
		TOTAL	0	0			0	0.00%	0	(309,000.00)	(100.00)	
Ventanilla	14 Días	lunes, 01 de jun 2020	0	0	0.00%	0.00%	0	0.00%	0	0	0.00%	
		TOTAL	0	0	0.0	0.0	0	0.00%	0	0.00	0.00	
TOTAL												
				33,621,521.80				33,621,521.80				

2. Contracción Transitoria (millones de pesos \$)										APROBADAS		
Tipo	Plazo	DIA	CUPO	PRESENTADAS			APROBADAS		EXCESO		VARIACION SEMANAL	
				MONTO	TASA MINIMA	MAXIMA	MONTO	TASA CORTE *	DEMANDA	ABSOLUTA	(%)	
Ventanilla	1 Día	lunes, 01 de jun 2020	0	90,809	1.75%	1.75%	90,809	1.75%	0	0	0.00%	
		martes, 02 de jun 2020	0	70,585	1.75%	1.75%	70,585	1.75%	0	-195,512	-73.47%	
		miércoles, 03 de jun 2020	0	51,980	1.75%	1.75%	51,980	1.75%	0	-189,622	-78.49%	
		jueves, 04 de jun 2020	0	225,912	1.75%	1.75%	225,912	1.75%	0	147,423	187.83%	
		viernes, 05 de jun 2020	0	133,212	1.75%	1.75%	133,212	1.75%	0	96,682	264.66%	
		TOTAL	0	572,498			572,498	1.75%	0	(50,220.00)	(8.06)	
Subasta	7 Días	lunes, 01 de jun 2020	6,000,000	0	0.00%	0.00%	0	0.00%	0	0	0.00%	
		martes, 02 de jun 2020	6,000,000	667,500	-0.04%	-0.04%	667,500	-0.04%	0	0	0.00%	
		miércoles, 03 de jun 2020	6,000,000	0	0.00%	0.00%	0	0.00%	0	0	0.00%	
		jueves, 04 de jun 2020	6,000,000	100,000	-0.04%	-0.04%	100,000	-0.04%	0	100,000	0.00%	
		viernes, 05 de jun 2020	6,000,000	170,000	-0.04%	-0.04%	170,000	-0.04%	0	162,500	2166.67%	
		TOTAL	30,000,000	937,500			937,500	-0.04%	0	(397,500.00)	(29.78)	
Subasta	14 Días	lunes, 01 de jun 2020	6,000,000	0	0.00%	0.00%	0	0.00%	0	0	0.00%	
		martes, 02 de jun 2020	6,000,000	0	0.00%	0.00%	0	0.00%	0	-450,000	-100.00%	
		miércoles, 03 de jun 2020	6,000,000	0	0.00%	0.00%	0	0.00%	0	-518,500	-100.00%	
		jueves, 04 de jun 2020	6,000,000	0	0.00%	0.00%	0	0.00%	0	0	0.00%	
		viernes, 05 de jun 2020	6,000,000	0	0.00%	0.00%	0	0.00%	0	0	0.00%	
		TOTAL	30,000,000	0			0	0.00%	0	(968,500.00)	(100.00)	
Subasta	30 Días	lunes, 01 de jun 2020	0	0	0.00%	0.00%	0	0.00%	0	0	0.00%	
		TOTAL	0	0			0	0.00%	0	0.00	0.00	
Subasta	62 Días	lunes, 01 de jun 2020	0	0	0.00%	0.00%	0	0.00%	0	0	0.00%	
		TOTAL	0	0			0	0.00%	0	0.00	0.00	
Subasta	90 Días	lunes, 01 de jun 2020	0	0	0.00%	0.00%	0	0.00%	0	0	0.00%	
		TOTAL	0	0			0	0.00%	0	0.00	0.00	
TOTAL				1,509,998.00				1,509,998.00				

* Tasa Efectiva anual
Fuente: DFV, DOAM

⁴ Incluye operaciones de repos con colateral título de deuda privada y repos con colateral pagarés

ANEXO 2: AGREGADOS MONETARIOS

CUADRO 5
M3 PÚBLICO Y PRIVADO ¹
(Miles de millones de pesos)

	marzo			junio			septiembre			diciembre			marzo		
	2018	2019	%	2018	2019	%	2018	2019	%	2018	2019	%	2019	2020	%
M3 Privado	414,376	438,267	5.8	413,690	447,211	8.1	412,976	457,876	10.9	443,960	490,163	10.4	438,267	517,753	18.1
Efectivo	53,908	59,639	10.6	54,023	62,108	15.0	54,338	63,559	17.0	65,332	75,252	15.2	59,639	71,951	20.6
PSE	360,468	378,628	5.0	359,667	385,103	7.1	358,639	394,317	9.9	378,628	414,910	9.6	378,628	445,802	17.7
Ctas. Ctes.	35,035	38,116	8.8	34,614	38,039	9.9	35,285	39,156	11.0	41,602	44,798	7.7	38,116	55,477	45.5
CDT	158,174	163,520	3.4	159,069	165,875	4.3	157,621	168,709	7.0	154,464	164,733	6.6	163,520	169,810	3.8
Ahorro	137,830	145,763	5.8	135,010	147,815	9.5	134,855	151,512	12.4	147,945	170,575	15.3	145,763	185,938	27.6
Otros	29,429	31,229	6.1	30,973	33,374	7.8	30,878	34,941	13.2	34,617	34,805	0.5	31,229	34,577	10.7
M3 Público	60,057	64,939	8.1	61,596	65,313	6.0	64,192	64,761	0.9	60,656	54,476	-10.2	64,939	58,892	-9.3
Ctas. Ctes.	10,546	11,080	5.1	10,486	10,343	-1.4	10,567	10,078	-4.6	10,014	9,040	-9.7	11,080	9,503	-14.2
CDT	8,566	7,791	-9.1	9,437	7,909	-16.2	9,983	7,415	-25.7	7,781	6,154	-20.9	7,791	6,378	-18.1
Ahorro	31,502	36,098	14.6	32,344	36,852	13.9	33,985	36,481	7.3	31,346	27,737	-11.5	36,098	32,910	-8.8
Fiduciarios	6,788	7,008	3.2	6,593	7,172	8.8	7,145	7,591	6.2	7,061	6,881	-2.5	7,008	7,248	3.4
Otros	2,655	2,962	11.6	2,735	3,037	11.0	2,511	3,195	27.2	4,455	4,664	4.7	2,962	2,853	-3.7
M3 Total	474,433	503,206	6.1	475,285	512,524	7.8	477,168	522,637	9.5	504,616	544,639	7.9	503,206	576,645	14.6

CARTERA PÚBLICA Y PRIVADA ²
(Miles de millones de pesos)

Cartera Bruta	427,152	454,336	6.4	433,553	463,785	7.0	436,643	475,911	9.0	448,776	482,735	7.6	454,336	503,944	10.9
Pública	17,198	18,334	6.6	17,532	18,251	4.1	15,968	19,114	19.7	16,854	20,028	18.8	18,334	21,467	17.1
Privada	409,954	436,002	6.4	416,022	445,534	7.1	420,674	456,796	8.6	431,922	462,708	7.1	436,002	482,477	10.7

¹ Variación anual. A partir de entrada en vigencia de las NIF en enero de 2015, las variaciones con respecto a los datos del 2014 tienen un efecto estadístico por cambios de metodología.

² Variación anual - para la cartera pública y privada, incluye Leasing Financiero

Fuentes: Banco de la República, cálculos con información de Balances y del formato 338 de la Superintendencia Financiera.

CUADRO 6
Portafolio Financiero del Sector Real en ml
(Miles de Millones de pesos)

AÑO	MES	TOTAL SECTOR REAL								
		TOTAL			SECTOR PUBLICO			SECTOR PRIVADO ¹		
		M3	TES	M3 + TES	M3	TES	TOTAL	M3	TES	TOTAL
2006	diciembre	132,740.1	64,184.7	196,924.8	23,061.2	30,872.4	53,933.6	109,678.9	33,312.3	142,991.2
2007	diciembre	156,820.1	71,221.9	228,041.9	24,129.7	31,221.9	55,351.6	132,690.4	40,000.0	172,690.4
2008	diciembre	183,455.2	82,331.7	265,787.0	29,448.4	36,925.8	66,374.2	154,006.8	45,405.9	199,412.7
2009	diciembre	197,491.3	86,560.0	284,051.3	30,180.5	36,444.8	66,625.3	167,310.7	50,115.2	217,425.9
2010	diciembre	219,828.3	101,942.8	321,771.1	33,088.8	40,159.4	73,248.2	186,739.5	61,783.5	248,523.0
2011	diciembre	259,929.7	110,967.9	370,897.6	37,698.6	42,480.6	80,179.2	222,231.1	68,487.3	290,718.4
2012	diciembre	300,208.6	113,374.9	413,583.5	43,024.8	41,748.0	84,772.8	257,183.8	71,626.9	328,810.7
2013	diciembre	341,304.2	128,429.9	469,734.1	51,428.4	45,315.1	96,743.5	289,875.8	83,114.8	372,990.6
2014	diciembre	371,418.5	146,828.4	518,246.9	52,573.7	44,626.8	97,200.5	318,844.8	102,201.5	421,046.4
2015	diciembre	414,501.0	157,017.5	571,518.4	46,294.7	45,977.4	92,272.1	368,206.3	111,040.0	479,246.3
2016	diciembre	445,146.6	184,070.6	629,217.2	49,781.5	45,519.2	95,300.7	395,365.1	138,551.4	533,916.5
2017	diciembre	477,753.3	198,563.0	676,316.3	57,124.8	42,602.0	99,726.8	420,628.5	155,961.0	576,589.5
2018	diciembre	504,616.3	237,869.8	742,486.1	60,656.4	55,111.2	115,767.6	443,959.9	182,758.6	626,718.5
2019	enero	490,222.2	240,345.7	730,567.9	57,210.0	56,346.7	113,556.7	433,012.3	183,999.0	617,011.2
	febrero	496,649.6	245,154.5	741,804.0	56,850.0	55,250.7	112,100.7	439,799.5	189,903.7	629,703.3
	marzo	503,206.0	247,638.5	750,844.6	64,938.9	53,222.2	118,161.1	438,267.1	194,416.4	632,683.5
	abril	506,019.5	249,444.3	755,463.8	65,871.2	52,815.5	118,686.8	440,148.3	196,628.7	636,777.0
	mayo	505,505.4	252,914.8	758,420.2	65,518.1	52,983.1	118,501.3	439,987.3	199,931.6	639,918.9
	junio	512,524.4	252,329.9	764,854.3	65,313.0	51,925.4	117,238.4	447,211.4	200,404.5	647,615.9
	julio	515,207.3	253,295.0	768,502.3	64,557.6	52,153.3	116,711.0	450,649.6	201,141.7	651,791.3
	agosto	519,291.3	253,952.5	773,243.8	62,994.2	53,333.7	116,327.9	456,297.1	200,618.8	656,915.9
	septiembre	522,636.9	250,995.1	773,632.0	64,760.7	50,610.2	115,371.0	457,876.2	200,384.8	658,261.0
	octubre	524,938.1	252,288.0	777,226.1	61,820.6	50,718.2	112,538.8	463,117.5	201,569.8	664,687.3
	noviembre	538,815.8	253,788.8	792,604.5	64,895.6	51,982.8	116,878.4	473,920.2	201,806.0	675,726.2
	diciembre	544,639.2	248,922.3	793,561.5	54,476.4	48,052.9	102,529.3	490,162.9	200,869.3	691,032.2
2020	enero	536,307.5	253,541.0	789,848.5	55,269.6	50,142.9	105,412.4	481,037.9	203,398.1	684,436.0
	febrero	543,563.7	255,302.5	798,866.2	56,041.6	50,829.5	106,871.0	487,522.1	204,473.0	691,995.2
	marzo	576,645.0	248,523.2	825,168.2	58,891.7	50,894.5	109,786.2	517,753.2	197,628.7	715,381.9

Portafolio Financiero del Sector Real en ml
(% Variaciones)

AÑO	MES	TOTAL SECTOR REAL								
		TOTAL			SECTOR PUBLICO			SECTOR PRIVADO ¹		
		M3	TES	M3 + TES	M3	TES	TOTAL	M3	TES	TOTAL
2007	diciembre	18.1%	11.0%	15.8%	4.6%	1.1%	2.6%	21.0%	20.1%	20.8%
2008	diciembre	17.0%	15.6%	16.6%	22.0%	18.3%	19.9%	16.1%	13.5%	15.5%
2009	diciembre	7.7%	5.1%	6.9%	2.5%	-1.3%	0.4%	8.6%	10.4%	9.0%
2010	diciembre	11.3%	17.8%	13.3%	9.6%	10.2%	9.9%	11.6%	23.3%	14.3%
2011	diciembre	18.2%	8.9%	15.3%	13.9%	5.8%	9.5%	19.0%	10.9%	17.0%
2012	diciembre	15.5%	2.2%	11.5%	14.1%	-1.7%	5.7%	15.7%	4.6%	13.1%
2013	diciembre	13.7%	13.3%	13.6%	19.5%	8.5%	14.1%	12.7%	16.0%	13.4%
2014	diciembre	8.8%	14.3%	10.3%	2.2%	-1.5%	0.5%	10.0%	23.0%	12.9%
2015	diciembre	11.6%	6.9%	10.3%	-11.9%	3.0%	-5.1%	15.5%	8.6%	13.8%
2016	diciembre	7.4%	17.2%	10.1%	7.5%	-1.0%	3.3%	7.4%	24.8%	11.4%
2017	diciembre	7.3%	7.9%	7.5%	14.8%	-6.4%	4.6%	6.4%	12.6%	8.0%
2018	diciembre	5.6%	19.8%	9.8%	6.2%	29.4%	16.1%	5.5%	17.2%	8.7%
2019	enero	5.0%	18.7%	9.1%	-1.2%	31.1%	12.6%	5.8%	15.4%	8.5%
	febrero	5.2%	19.1%	9.4%	-3.4%	24.6%	8.6%	6.4%	17.6%	9.5%
	marzo	6.1%	18.7%	9.9%	8.1%	24.1%	14.8%	5.8%	17.2%	9.0%
	abril	7.1%	16.5%	10.0%	7.4%	7.5%	7.4%	7.1%	19.1%	10.6%
	mayo	7.7%	12.8%	9.3%	7.7%	-0.4%	3.9%	7.7%	16.9%	10.4%
	junio	7.8%	12.0%	9.2%	6.0%	-1.8%	2.4%	8.1%	16.3%	10.5%
	julio	7.4%	11.8%	8.8%	0.9%	-2.5%	-0.7%	8.4%	16.2%	10.7%
	agosto	8.1%	10.0%	8.7%	-2.2%	0.3%	-1.1%	9.7%	12.9%	10.6%
	septiembre	9.5%	7.1%	8.7%	0.9%	-8.9%	-3.7%	10.9%	12.0%	11.2%
	octubre	9.4%	4.9%	7.9%	-4.7%	-14.1%	-9.2%	11.6%	11.1%	11.5%
	noviembre	9.7%	6.5%	8.7%	-1.3%	-7.2%	-4.0%	11.4%	10.7%	11.2%
	diciembre	7.9%	4.6%	6.9%	-10.2%	-12.8%	-11.4%	10.4%	9.9%	10.3%
2020	enero	9.4%	5.5%	8.1%	-3.4%	-11.0%	-7.2%	11.1%	10.5%	10.9%
	febrero	9.4%	4.1%	7.7%	-1.4%	-8.0%	-4.7%	10.9%	7.7%	9.9%
	marzo	14.6%	0.4%	9.9%	-9.3%	-4.4%	-7.1%	18.1%	1.7%	13.1%

¹No incluye los TES del sector financiero

Fuente: cálculos DTIE con base en DFV, Banco de la República.

ANEXO 3: CARTERA

CUADRO 1
Evolucion de la Cartera Bruta Total¹

Semana	Fecha	Cartera M/L MM\$			Cartera M/E en pesos MM\$			Cartera Total 1/ MM\$			Cartera M/E en US\$1/ (Millones)		
		2019	2020	Var. % Anual	2019	2020	Var. % Anual	2019	2020	Var. % Anual	2019	2020	Var. % Anual
		2020	2020		2020	2020		2020	2020		2020	2020	
1	ene-10	432,267.0	469,687.0	8.7	19,041.4	16,697.9	-12.3	451,308.4	486,384.9	7.8	6,042.0	5,102.3	-15.6
2	ene-17	432,976.3	470,505.2	8.7	18,662.5	16,793.9	-10.0	451,638.8	487,299.1	7.9	5,980.5	5,057.2	-15.4
3	ene-24	432,826.6	471,200.4	8.9	18,920.1	16,861.6	-10.9	451,746.7	488,062.0	8.0	6,005.3	5,009.4	-16.6
4	ene-31	433,424.1	471,289.8	8.7	18,287.4	17,192.2	-6.0	451,711.5	488,482.1	8.1	5,894.2	5,022.2	-14.8
5	feb-07	433,806.5	471,249.6	8.6	18,361.5	17,266.5	-6.0	452,168.1	488,516.1	8.0	5,892.8	5,065.9	-14.0
6	feb-14	437,372.6	474,507.9	8.5	18,555.6	17,262.1	-7.0	455,928.2	491,770.0	7.9	5,906.8	5,109.7	-13.5
7	feb-21	437,545.6	475,255.2	8.6	18,355.2	17,604.6	-4.1	455,900.8	492,859.8	8.1	5,901.5	5,180.8	-12.2
8	feb-28	438,451.3	476,602.5	8.7	18,003.1	18,255.5	1.4	456,454.4	494,858.1	8.4	5,823.4	5,157.1	-11.4
9	mar-06	438,123.2	476,281.3	8.7	18,334.0	18,597.4	1.4	456,457.2	494,878.7	8.4	5,797.5	5,188.2	-10.5
10	mar-13	439,233.9	478,171.1	8.9	18,100.1	21,862.4	20.8	457,334.0	500,033.6	9.3	5,795.2	5,546.1	-4.3
11	mar-20	440,721.4	482,221.7	9.4	17,990.6	22,986.4	27.8	458,712.0	505,208.2	10.1	5,754.8	5,634.0	-2.1
12	mar-27	441,817.7	484,796.4	9.7	18,339.4	23,780.2	29.7	460,157.1	508,576.6	10.5	5,776.6	5,882.1	1.8
13	abr-03	442,144.9	487,099.5	10.2	18,118.5	23,759.8	31.1	460,263.4	510,859.3	11.0	5,795.7	5,927.0	2.3
14	abr-10	443,300.8	488,592.5	10.2	18,019.0	23,111.7	28.3	461,319.8	511,704.2	10.9	5,795.2	5,946.2	2.6
15	abr-17	443,720.6	489,226.2	10.3	18,368.4	23,875.8	30.0	462,089.0	513,102.0	11.0	5,811.9	6,009.4	3.4
16	abr-24	444,437.9	489,815.2	10.2	18,897.5	24,482.8	29.6	463,335.4	514,297.9	11.0	5,854.6	6,060.3	3.5
17	may-01	444,672.6	490,846.5	10.4	18,798.9	23,740.3	26.3	463,471.5	514,586.8	11.0	5,801.3	6,036.6	4.1
18	may-08	444,762.7	490,620.4	10.3	18,981.9	23,281.2	22.6	463,744.5	513,901.6	10.8	5,797.2	5,996.8	3.4
19	may-15	445,984.1	491,447.5	10.2	19,228.2	23,590.4	22.7	465,212.3	515,037.9	10.7	5,802.6	6,008.7	3.6
20	may-22	446,717.6	491,765.1	10.1	19,625.2	22,723.9	15.8	466,342.7	514,489.0	10.3	5,842.8	6,007.4	2.8
21	may-29	448,641.2	492,785.3	9.8	19,623.6	22,332.8	13.8	468,264.9	515,118.0	10.0	5,810.7	6,005.3	3.3
22	jun-05	448,203.1			18,991.9			467,194.9			5,799.5		
23	jun-12	449,815.9			18,858.9			468,674.8			5,766.0		
24	jun-19	450,656.0			18,324.0			468,980.1			5,742.1		
25	jun-26	451,610.4			18,165.2			469,775.6			5,666.6		
26	jul-03	450,533.3			18,362.3			468,895.7			5,707.6		
27	jul-10	451,221.4			18,217.9			469,439.3			5,710.3		
28	jul-17	452,196.1			18,001.9			470,198.0			5,679.7		
29	jul-24	452,600.7			18,470.1			471,070.8			5,712.5		
30	jul-31	453,298.3			19,233.5			472,531.8			5,714.4		
31	ago-07	453,636.2			19,342.6			472,978.8			5,718.1		
32	ago-14	454,363.1			19,427.8			473,790.9			5,645.3		
33	ago-21	455,250.2			19,443.5			474,693.7			5,718.8		
34	ago-28	456,881.0			19,344.8			476,225.8			5,644.4		
35	sep-04	456,928.6			19,062.2			475,990.8			5,670.4		
36	sep-11	458,622.9			19,158.3			477,781.2			5,708.4		
37	sep-18	459,919.7			19,626.3			479,546.0			5,768.5		
38	sep-25	461,978.4			20,004.4			481,982.8			5,778.3		
39	oct-02	461,701.2			19,145.3			480,846.5			5,581.3		
40	oct-09	462,081.6			19,186.6			481,268.2			5,591.4		
41	oct-16	462,335.2			19,099.2			481,434.4			5,570.5		
42	oct-23	464,312.5			18,710.7			483,023.2			5,510.8		
43	oct-30	465,510.6			18,062.1			483,572.6			5,409.1		
44	nov-06	465,362.6			18,085.7			483,448.3			5,413.3		
45	nov-13	466,686.1			18,601.5			485,287.6			5,437.0		
46	nov-20	468,654.7			18,227.5			486,882.2			5,344.1		
47	nov-27	471,731.2			18,499.3			490,230.5			5,251.8		
48	dic-04	471,462.8			18,199.0			489,661.8			5,305.4		
49	dic-11	471,305.7			17,833.1			489,138.8			5,285.0		
50	dic-18	472,598.8			17,359.9			489,958.6			5,220.3		
51	dic-25	472,906.5			17,004.9			489,911.4			5,162.3		
52	ene-01	470,665.3			16,520.3			487,185.6			5,064.4		

¹ No incluye la cartera de la FDN. Corresponde a Cartera Ajustada

Fuente: Formato 281 de la Superintendencia Financiera.

CUADRO 2
Evolucion de la Cartera Bruta por Modalidad¹

Semana	Fecha 2020	Comercial ² MM\$						Consumo ³ MM\$						Microcrédito MM\$						Hipotecaria ⁴ MM\$		
		Moneda Legal			Moneda Extranjera			Moneda Legal			Moneda Extranjera			Moneda Legal			Moneda Extranjera					
		2019	2020	Var. % Anual	2019	2020	Var. % Anual	2019	2020	Var. % Anual	2019	2020	Var. % Anual	2019	2020	Var. % Anual	2019	2020	Var. % Anual	2019	2020	Var. % Anual
1	ene-10	220,423.0	229,588.9	4.2	18,416.6	16,043.0	-12.9	133,956.9	155,304.3	15.9	624.4	654.5	4.8	12,447.7	13,106.6	5.3	0.4	0.4	-12.0	65,439.3	71,687.1	9.5
2	ene-17	220,872.8	229,970.3	4.1	18,054.7	16,141.4	-10.6	134,139.1	155,645.5	16.0	607.5	652.1	7.4	12,466.1	13,120.3	5.2	0.4	0.4	-9.2	65,498.3	71,769.1	9.6
3	ene-24	220,054.9	229,858.2	4.5	18,304.5	16,193.3	-11.5	134,633.0	156,329.4	16.1	615.1	667.9	8.6	12,521.4	13,168.6	5.2	0.5	0.4	-28.2	65,617.3	71,844.3	9.5
4	ene-31	219,920.9	228,918.9	4.1	17,685.2	16,513.0	-6.6	135,166.9	157,097.1	16.2	601.7	678.9	12.8	12,572.0	13,248.7	5.4	0.5	0.3	-33.7	65,764.5	72,025.1	9.5
5	feb-07	220,465.1	229,107.0	3.9	17,766.2	16,600.7	-6.6	134,984.9	156,925.0	16.3	594.8	665.4	11.9	12,546.2	13,194.7	5.2	0.5	0.4	-22.1	65,810.4	72,023.0	9.4
6	feb-14	223,522.2	231,505.6	3.6	17,965.9	16,601.0	-7.6	135,376.2	157,684.8	16.5	589.1	660.7	12.2	12,556.0	13,197.5	5.1	0.5	0.4	-32.5	65,918.3	72,120.0	9.4
7	feb-21	223,120.8	231,516.8	3.8	17,769.5	16,951.4	-4.6	135,806.1	158,259.4	16.5	585.2	652.9	11.6	12,589.2	13,236.8	5.1	0.5	0.4	-31.4	66,029.4	72,242.2	9.4
8	feb-28	223,475.7	231,576.7	3.6	17,424.2	17,575.1	0.9	136,166.5	159,213.3	16.9	578.4	680.0	17.6	12,625.0	13,306.6	5.4	0.6	0.4	-36.6	66,184.1	72,505.9	9.6
9	mar-06	223,483.2	231,655.0	3.7	17,747.1	17,921.8	1.0	135,852.1	158,903.3	17.0	586.3	675.3	15.2	12,590.9	13,250.1	5.2	0.6	0.4	-37.3	66,197.0	72,472.9	9.5
10	mar-13	224,109.5	232,948.6	3.9	17,523.1	21,129.5	20.6	136,239.2	159,415.6	17.0	576.4	732.5	27.1	12,593.1	13,241.7	5.2	0.6	0.4	-34.7	66,292.2	72,565.2	9.5
11	mar-20	224,865.4	236,471.5	5.2	17,411.0	22,256.4	27.8	136,838.5	159,840.1	16.8	579.1	729.7	26.0	12,631.4	13,258.6	5.0	0.6	0.4	-36.3	66,386.1	72,651.5	9.4
12	mar-27	225,004.8	239,372.1	6.4	17,740.3	23,060.6	30.0	137,553.9	159,544.6	16.0	598.4	719.1	20.2	12,652.7	13,261.9	4.8	0.6	0.4	-37.8	66,606.3	72,617.9	9.0
13	abr-03	225,558.0	242,179.0	7.4	17,537.0	23,057.0	31.5	137,334.9	159,050.8	15.8	580.9	702.3	20.9	12,618.8	13,217.0	4.7	0.6	0.5	-24.8	66,633.2	72,652.7	9.0
14	abr-10	226,203.0	244,086.1	7.9	17,436.1	22,433.3	28.7	137,784.2	158,648.7	15.1	582.3	678.0	16.4	12,612.9	13,200.5	4.7	0.6	0.4	-27.5	66,700.6	72,657.2	8.9
15	abr-17	226,257.6	245,291.4	8.4	17,773.1	23,192.4	30.5	138,077.5	158,117.6	14.5	594.7	682.8	14.8	12,618.8	13,163.0	4.3	0.6	0.7	4.9	66,766.7	72,654.1	8.8
16	abr-24	226,401.4	246,359.1	8.8	18,266.1	23,791.7	30.3	138,594.5	157,646.5	13.7	630.7	690.4	9.5	12,636.5	13,138.9	4.0	0.6	0.7	4.9	66,805.5	72,670.7	8.8
17	may-01	226,281.8	247,863.6	9.5	18,171.2	23,071.4	27.0	138,748.7	157,177.3	13.3	627.1	668.2	6.5	12,639.3	13,097.4	3.6	0.6	0.8	23.2	67,002.8	72,708.2	8.5
18	may-08	226,115.2	248,522.1	9.9	18,341.7	22,636.6	23.4	138,985.8	156,338.1	12.5	639.5	643.8	0.7	12,602.6	13,056.6	3.6	0.6	0.8	26.2	67,059.1	72,703.5	8.4
19	may-15	226,720.9	249,568.1	10.1	18,592.9	22,947.5	23.4	139,462.6	156,129.1	12.0	634.6	642.1	1.2	12,611.8	13,049.5	3.5	0.7	0.8	17.5	67,188.7	72,700.8	8.2
20	may-22	226,555.1	250,134.4	10.4	18,970.4	22,116.6	16.6	140,163.3	155,850.8	11.2	654.1	606.6	-7.3	12,647.1	13,023.6	3.0	0.7	0.8	16.7	67,352.1	72,756.3	8.0
21	may-29	227,222.6	251,174.8	10.5	18,962.1	21,736.3	14.6	141,091.0	155,655.7	10.3	660.8	595.6	-9.9	12,692.1	13,019.5	2.6	0.7	0.8	20.6	67,635.6	72,935.2	7.8
22	jun-05	227,230.0			18,350.9			140,710.2			640.3			12,620.3			0.6		0.0	67,642.6		
23	jun-12	228,296.9			18,216.6			141,147.4			641.6			12,618.3			0.7		0.0	67,753.3		
24	jun-19	228,547.3			17,701.4			141,571.0			621.9			12,647.0			0.7		0.0	67,890.7		
25	jun-26	228,387.5			17,526.6			142,396.7			637.9			12,692.8			0.7		0.0	68,133.4		
26	jul-03	227,737.2			17,724.2			142,041.2			637.5			12,632.7			0.6		0.0	68,122.2		
27	jul-10	227,953.9			17,574.0			142,447.8			643.2			12,617.0			0.6		0.0	68,202.7		
28	jul-17	228,342.1			17,371.0			142,859.0			630.2			12,662.8			0.6		0.0	68,332.2		
29	jul-24	227,823.5			17,816.6			143,573.2			652.8			12,713.7			0.6		0.0	68,490.3		
30	jul-31	227,589.6			18,562.1			144,247.6			670.7			12,761.4			0.7		0.0	68,699.7		
31	ago-07	227,906.3			18,658.2			144,290.1			683.7			12,714.4			0.7		0.0	68,725.4		
32	ago-14	228,061.1			18,745.1			144,722.2			682.1			12,720.0			0.6		0.0	68,859.7		
33	ago-21	228,114.5			18,763.3			145,385.9			679.6			12,741.1			0.6		0.0	69,008.8		
34	ago-28	228,243.5			18,657.7			146,470.9			686.6			12,854.4			0.5		0.0	69,312.2		
35	sep-04	228,610.8			18,400.4			146,178.8			661.3			12,800.0			0.5		0.0	69,339.0		
36	sep-11	229,424.1			18,496.3			146,911.1			661.5			12,808.5			0.5		0.0	69,479.1		
37	sep-18	229,878.6			18,963.6			147,561.5			662.2			12,844.5			0.5		0.0	69,635.2		
38	sep-25	230,898.2			19,318.2			148,357.4			685.7			12,919.2			0.5		0.0	69,803.6		
39	oct-02	230,210.0			18,472.0			148,620.0			672.8			12,892.9			0.5		0.0	69,978.3		
40	oct-09	229,950.1			18,501.2			149,183.7			685.0			12,875.2			0.5		0.0	70,072.6		
41	oct-16	229,627.7			18,417.3			149,625.1			681.4			12,875.2			0.5		0.0	70,207.1		
42	oct-23	230,369.2			18,030.7			150,608.9			679.5			12,942.5			0.4		0.0	70,391.9		
43	oct-30	230,534.4			17,404.6			151,392.9			657.0			13,002.5			0.4		0.0	70,580.8		
44	nov-06	230,347.9			17,422.8			151,498.0			662.6			12,944.6			0.4		0.0	70,572.1		
45	nov-13	231,072.4			17,921.7			152,034.3			679.4			12,931.8			0.4		0.0	70,647.6		
46	nov-20	232,151.9			17,546.4			152,778.1			680.7			12,962.1			0.4		0.0	70,762.6		
47	nov-27	233,516.6			17,793.3			154,077.3			705.5			13,042.1			0.4		0.0	71,095.3		
48	dic-04	233,275.5			17,504.7			154,075.8			693.9			12,991.5			0.4		0.0	71,120.0		
49	dic-11	232,425.2			17,149.8			154,616.8			682.8			12,989.7			0.4		0.0	71,274.0		
50	dic-18	232,788.0			16,710.2			155,076.0			649.3			13,247.9			0.4		0.0	71,486.9		
51	dic-25	232,292.4			16,361.6			155,675.3			642.9			13,239.4			0.4		0.0	71,699.4		
52	ene-01	230,509.1			15,881.4			155,262.1			638.5			13,189.2			0.4		0.0	71,704.9		

1/ No incluye cartera de la FDN

2/ Incluye ajuste por leasing operativo

3/ Incluye tarjetas de crédito y avances de todos los plazos.

4/ Corresponde a créditos otorgados para adquisición de vivienda, incluye los ajustes de titularización de cartera hipotecaria y por ventas de cartera para manejo a través de derechos fiduciarios.

Fuente: Formato 281 de la Superintendencia Financiera.

CUADRO 3
Desembolsos y Tasas de Interés Cartera Comercial ¹
Moneda Legal

Semana	Fecha 2020	Comercial ²				Ordinario				Preferencial				Tesorería			
		Desembolsos MM\$ 2019	Desembolsos MM\$ 2020	Tasa de interés % 2019	Tasa de interés % 2020	Desembolsos MM\$ 2019	Desembolsos MM\$ 2020	Tasa de interés % 2019	Tasa de interés % 2020	Desembolsos MM\$ 2019	Desembolsos MM\$ 2020	Tasa de interés % 2019	Tasa de interés % 2020	Desembolsos MM\$ 2019	Desembolsos MM\$ 2020	Tasa de interés % 2019	Tasa de interés % 2020
1	ene-10	1,916.6	1,563.7	8.84	8.85	764.2	726.0	10.99	10.37	1,132.7	802.6	7.38	7.51	19.8	35.1	8.83	7.97
2	ene-17	2,330.3	2,381.8	9.36	9.11	1,247.6	1,284.4	10.61	10.25	1,050.4	1,027.6	7.86	7.78	32.3	69.8	10.24	7.79
3	ene-24	1,929.9	3,014.7	9.77	8.27	1,185.1	1,286.6	10.84	10.15	682.7	1,671.0	8.01	6.88	62.0	57.1	8.89	6.99
4	ene-31	2,989.5	3,571.5	9.38	8.72	1,551.1	1,729.0	10.73	10.31	1,335.7	1,762.8	7.97	7.21	102.7	79.7	7.28	7.33
5	feb-07	2,506.5	2,196.2	9.16	9.03	1,367.0	1,246.2	10.36	10.20	1,089.1	934.9	7.71	7.49	50.4	15.1	7.98	8.08
6	feb-14	5,000.7	4,764.5	8.52	8.06	2,157.1	2,304.1	9.79	9.41	2,787.5	2,414.2	7.53	6.78	56.2	46.3	9.35	7.52
7	feb-21	2,319.2	3,209.8	9.35	8.31	1,276.0	1,524.0	10.63	9.95	1,005.8	1,654.6	7.75	6.82	37.4	31.2	8.67	7.52
8	feb-28	3,560.1	4,516.6	9.20	8.39	1,809.4	2,182.7	10.59	9.68	1,657.0	2,218.7	7.79	7.21	93.8	115.2	7.31	6.75
9	mar-06	2,030.0	2,374.3	9.53	8.87	1,134.3	1,325.9	10.79	10.06	860.8	1,021.3	7.91	7.32	34.9	27.1	8.41	9.29
10	mar-13	2,920.6	3,787.9	9.03	8.25	1,429.8	1,769.1	10.50	9.42	1,418.8	1,875.0	7.50	7.08	72.0	143.8	10.23	9.08
11	mar-20	3,108.3	6,534.7	9.08	7.90	1,593.3	1,984.0	10.31	9.34	1,443.6	4,385.9	7.70	7.24	71.4	164.7	9.41	8.21
12	mar-27	3,933.5	4,635.7	8.81	8.01	1,779.5	1,679.7	10.37	9.07	2,056.5	2,927.4	7.51	7.41	97.6	28.5	7.75	7.32
13	abr-03	2,712.9	4,963.8	8.99	8.16	1,213.6	1,464.0	10.75	9.51	1,452.1	3,450.9	7.52	7.59	47.2	49.0	8.62	8.15
14	abr-10	3,398.9	2,865.6	8.53	8.41	1,543.4	622.5	10.04	9.41	1,748.1	2,113.6	7.13	8.16	107.4	129.5	9.59	7.65
15	abr-17	1,572.8	2,623.9	9.31	8.13	869.4	1,035.8	10.51	9.22	632.5	1,542.1	7.64	7.44	71.0	46.0	9.51	6.61
16	abr-24	3,241.3	2,543.2	8.81	8.13	1,498.8	1,138.1	10.37	9.08	1,654.5	1,369.6	7.32	7.36	88.1	35.5	10.26	6.91
17	may-01	2,936.4	2,907.8	9.32	8.20	1,456.8	1,224.1	10.70	9.14	1,333.4	1,670.1	7.98	7.52	146.2	13.6	7.86	7.68
18	may-08	2,166.0	1,999.7	9.45	8.94	1,292.7	1,159.8	10.53	10.08	824.0	827.9	7.77	7.38	49.2	12.0	9.03	6.62
19	may-15	2,692.4	1,952.0	9.27	8.59	1,414.1	1,018.2	10.55	9.46	1,200.8	931.7	7.75	7.64	77.5	2.1	9.38	10.51
20	may-22	2,484.8	1,893.9	9.23	8.34	1,420.7	1,001.4	10.46	9.41	989.1	870.8	7.49	7.15	75.0	21.8	8.91	6.53
21	may-29	4,311.1	2,118.6	8.71	8.40	2,017.3	1,169.4	10.21	9.19	2,135.6	943.1	7.38	7.42	158.2	6.1	7.63	7.04
22	jun-05	2,877.3		8.88		1,070.4		10.27		1,750.1		8.02		56.8		9.17	
23	jun-12	2,896.8		9.20		1,573.6		10.45		1,267.4		7.63		55.9		9.72	
24	jun-19	3,384.0		8.91		1,671.6		10.28		1,638.3		7.47		74.1		9.77	
25	jun-26	4,935.0		8.64		2,106.8		10.24		2,683.8		7.41		144.4		8.14	
26	jul-03	1,826.5		9.60		1,008.4		10.73		755.6		8.05		62.5		10.18	
27	jul-10	2,504.3		9.32		1,371.5		10.23		1,056.8		8.11		75.9		9.79	
28	jul-17	2,900.7		9.00		1,436.6		10.42		1,370.8		7.47		93.3		9.43	
29	jul-24	2,707.7		9.01		1,381.3		10.35		1,252.3		7.51		74.1		9.31	
30	jul-31	3,425.5		8.90		1,976.8		10.22		1,319.1		7.04		129.6		7.59	
31	ago-07	2,341.4		8.64		1,014.3		10.50		1,261.9		7.07		65.2		10.15	
32	ago-14	2,971.4		8.96		1,394.6		10.44		1,502.2		7.58		74.6		9.03	
33	ago-21	2,673.2		8.70		1,258.4		10.38		1,359.5		7.09		55.3		9.93	
34	ago-28	4,237.4		8.71		2,219.9		10.14		1,875.2		7.15		142.3		6.78	
35	sep-04	2,311.1		8.91		1,197.5		10.38		1,068.9		7.26		44.7		8.62	
36	sep-11	2,898.3		8.87		1,491.7		10.14		1,330.7		7.47		75.9		8.28	
37	sep-18	3,569.4		8.57		1,794.7		9.74		1,672.1		7.25		102.6		9.44	
38	sep-25	4,202.5		8.55		2,142.4		9.91		1,972.9		7.11		87.2		7.56	
39	oct-02	3,910.7		8.44		1,910.3		10.39		1,850.5		6.53		150.0		7.08	
40	oct-09	2,694.9		8.97		1,426.0		10.32		1,183.3		7.37		85.6		8.58	
41	oct-16	2,314.5		9.00		1,250.4		10.33		985.9		7.27		78.2		9.57	
42	oct-23	4,073.1		8.19		1,616.9		9.94		2,365.4		7.00		90.8		8.06	
43	oct-30	3,456.2		9.08		1,997.4		10.28		1,304.2		7.42		154.6		7.46	
44	nov-06	1,843.2		9.01		1,070.3		10.09		694.0		7.34		78.9		9.03	
45	nov-13	3,001.6		8.61		1,314.4		10.12		1,615.3		7.32		72.0		9.90	
46	nov-20	3,121.6		8.57		1,414.9		9.99		1,581.9		7.23		124.7		9.25	
47	nov-27	5,353.1		8.44		2,418.9		9.80		2,802.7		7.26		131.5		8.40	
48	dic-04	3,271.6		8.32		1,396.2		10.20		1,795.7		6.84		79.7		8.94	
49	dic-11	4,282.3		8.25		1,812.4		10.08		2,388.4		6.87		81.4		7.97	
50	dic-18	5,325.6		8.16		2,389.0		9.56		2,841.1		6.99		95.6		7.78	
51	dic-25	4,324.1		8.48		1,870.8		10.11		2,249.8		7.29		203.6		6.67	
52	ene-01	1,820.1		8.79		876.3		10.44		896.8		7.14		47.0		9.32	

1/ Incluye leasing financiero

2/ Promedio ponderado por monto de las tasa de los créditos ordinarios, de tesorería y preferenciales. No incluye construcción de vivienda.

3/ Promedio ponderado por monto

Fuente: Formato 088 de la Superintendencia Financiera.

CUADRO 4

Desembolsos y Tasas de Interés Cartera de Consumo y Tarjeta de crédito ¹

Moneda Legal

Semana	Fecha 2020	Consumo ²				Tarjetas de Crédito ³			
		Desembolsos MM\$		Tasa de interés % ⁴		Desembolsos MM\$		Tasa de interés % ⁴	
		2019	2020	2019	2020	2019	2020	2019	2020
1	ene-10	724	1,042	19.16	16.99	592	683	27.27	25.89
2	ene-17	1,142	1,581	18.76	16.63	640	764	27.07	25.61
3	ene-24	1,452	1,848	18.34	15.88	610	760	26.91	25.46
4	ene-31	1,811	2,790	17.83	15.35	659	740	26.83	25.36
5	feb-07	1,271	1,801	18.65	16.09	607	724	27.24	25.71
6	feb-14	1,420	2,090	18.11	15.95	593	710	26.96	25.48
7	feb-21	1,765	2,185	17.69	15.83	601	727	27.13	25.48
8	feb-28	2,151	3,069	17.26	14.99	676	730	27.18	25.27
9	mar-06	1,252	1,840	18.31	15.83	645	753	26.78	25.38
10	mar-13	1,432	1,955	18.10	15.97	633	718	26.77	24.87
11	mar-20	1,546	1,865	17.63	15.84	671	716	26.49	24.61
12	mar-27	2,052	838	16.98	15.47	652	293	26.39	22.89
13	abr-03	1,335	774	18.24	15.83	690	301	26.39	22.26
14	abr-10	1,449	229	17.98	16.50	668	218	26.50	22.46
15	abr-17	971	309	17.87	16.53	557	277	26.94	23.86
16	abr-24	1,755	574	17.42	18.17	701	300	26.55	24.68
17	may-01	1,751	501	17.18	16.01	682	276	26.52	24.75
18	may-08	1,353	386	17.98	15.29	698	344	26.64	24.72
19	may-15	1,596	466	17.49	15.18	715	328	26.66	24.68
20	may-22	1,750	576	16.90	15.17	725	362	26.42	24.58
21	may-29	2,671	855	16.44	14.78	701	330	26.22	24.47
22	jun-05	1,150		17.70		655		26.68	
23	jun-12	1,513		17.41		713		26.44	
24	jun-19	1,666		17.01		788		26.47	
25	jun-26	2,296		16.10		749		26.31	
26	jul-03	1,219		17.45		737		26.65	
27	jul-10	1,660		17.17		752		26.31	
28	jul-17	1,895		16.82		751		26.13	
29	jul-24	2,111		16.28		710		26.13	
30	jul-31	2,518		16.14		738		25.72	
31	ago-07	1,385		16.77		707		26.33	
32	ago-14	1,839		16.57		646		26.06	
33	ago-21	1,781		16.09		690		26.08	
34	ago-28	3,168		14.93		745		25.23	
35	sep-04	1,839		15.96		734		25.41	
36	sep-11	2,146		15.66		735		25.58	
37	sep-18	2,144		15.60		748		25.53	
38	sep-25	2,833		15.09		768		26.04	
39	oct-02	2,319		15.61		804		25.95	
40	oct-09	2,032		16.05		783		25.65	
41	oct-16	1,699		16.11		713		25.87	
42	oct-23	2,596		15.31		781		25.19	
43	oct-30	2,841		14.86		773		25.11	
44	nov-06	1,516		15.86		709		26.23	
45	nov-13	1,653		15.94		731		26.02	
46	nov-20	1,957		15.67		737		25.46	
47	nov-27	3,143		14.81		930		25.46	
48	dic-04	1,883		15.82		988		25.96	
49	dic-11	1,932		15.67		842		25.70	
50	dic-18	2,288		15.32		912		25.84	
51	dic-25	1,842		15.15		847		26.23	
52	ene-01	1,132		15.93		663		26.32	

1/ Incluye leasing financiero.

2/ Incluye créditos en pesos y en UVR.

3/ Promedio ponderado por monto. No incluye avances ni compras a 1 mes.

4/ Corresponde al promedio ponderado por monto de la tasa de los desembolsos en pesos y en UVR. Antes de realizar el promedio ponderado, a la tasa de interés de los créditos en UVR se les sumó la variación anual de la UVR de la respectiva semana.

Fuente: Formato 088 de la Superintendencia Financiera.

CUADRO 5
Desembolsos y Tasas de Interés Cartera de Microcrédito e Hipotecaria¹
Moneda Legal

Semana	Fecha 2020	Microcrédito				Hipotecaria ²							
		Desembolsos MM\$		Tasa de interés % ³		Construcción				Adquisición			
		2019	2020	2019	2020	Desembolsos MM\$		Tasa de interés % ⁴		Desembolsos MM\$		Tasa de interés % ⁴	
						2019	2020	2019	2020	2019	2020	2019	2020
1	ene-10	78	73	38.08	37.99	16	6	10.09	10.03	131	141	10.26	10.41
2	ene-17	129	139	37.39	38.16	51	31	9.34	9.25	222	256	10.35	10.32
3	ene-24	144	148	36.81	37.46	87	43	9.06	9.32	239	236	10.40	10.43
4	ene-31	161	209	35.73	36.36	60	67	9.61	9.94	354	493	10.42	10.44
5	feb-07	96	95	37.92	37.63	50	33	9.42	9.74	169	177	10.46	10.52
6	feb-14	133	144	37.38	37.47	58	59	9.47	9.15	224	231	10.43	10.50
7	feb-21	139	161	37.06	37.04	68	38	9.30	9.30	246	254	10.47	10.52
8	feb-28	161	173	35.90	35.97	62	72	9.44	8.96	405	441	10.38	10.42
9	mar-06	91	129	37.40	36.55	74	60	10.04	9.36	177	174	10.38	10.54
10	mar-13	131	143	37.07	37.38	55	61	9.43	9.05	241	234	10.41	10.44
11	mar-20	141	133	36.48	37.39	95	80	9.33	8.95	247	224	10.47	10.40
12	mar-27	137	24	35.90	31.86	79	64	9.22	9.23	442	99	10.44	10.37
13	abr-03	107	8	36.72	26.72	42	62	9.51	9.78	175	108	10.34	10.60
14	abr-10	129	3	37.42	22.36	105	7	8.91	10.13	220	28	10.34	10.13
15	abr-17	91	6	37.61	29.18	27	14	9.33	9.23	159	57	10.37	10.20
16	abr-24	116	7	36.70	31.24	141	25	8.85	9.54	274	83	10.39	10.47
17	may-01	121	12	35.90	31.87	58	18	9.05	9.89	360	130	10.41	10.26
18	may-08	106	18	37.90	31.47	60	16	9.67	9.03	188	73	10.45	10.44
19	may-15	126	33	37.02	31.32	68	15	9.02	9.61	262	121	10.44	10.42
20	may-22	138	39	36.75	32.35	59	19	9.33	9.35	287	138	10.55	10.51
21	may-29	183	45	35.37	31.78	76	29	9.13	8.83	552	259	10.50	10.37
22	jun-05	59		36.43		89		9.79		128		10.57	
23	jun-12	126		37.36		102		9.02		235		10.44	
24	jun-19	135		36.77		48		9.27		266		10.49	
25	jun-26	144		35.73		59		9.22		455		10.52	
26	jul-03	90		35.99		58		9.92		153		10.47	
27	jul-10	120		37.35		77		9.58		221		10.44	
28	jul-17	142		36.99		79		9.05		275		10.47	
29	jul-24	134		36.32		73		9.10		290		10.51	
30	jul-31	155		35.34		83		9.07		481		10.41	
31	ago-07	83		37.34		55		8.94		158		10.45	
32	ago-14	134		37.35		63		9.54		254		10.42	
33	ago-21	112		36.82		58		9.15		250		10.47	
34	ago-28	183		35.76		104		9.46		540		10.40	
35	sep-04	108		36.43		52		9.41		185		10.40	
36	sep-11	126		37.07		58		9.39		261		10.39	
37	sep-18	136		36.64		65		9.14		297		10.38	
38	sep-25	158		35.74		84		9.67		433		10.38	
39	oct-02	136		35.00		47		9.66		375		10.38	
40	oct-09	122		37.18		55		9.17		236		10.37	
41	oct-16	112		36.70		37		9.60		242		10.49	
42	oct-23	149		36.23		96		9.61		328		10.38	
43	oct-30	178		35.30		79		9.85		480		10.44	
44	nov-06	79		37.86		38		9.25		128		10.46	
45	nov-13	112		37.50		72		8.73		168		10.44	
46	nov-20	141		37.20		50		9.46		229		10.40	
47	nov-27	194		35.90		89		9.24		583		10.42	
48	dic-04	130		36.64		49		9.56		222		10.39	
49	dic-11	142		37.15		76		9.52		282		10.46	
50	dic-18	158		37.07		113		9.22		400		10.43	
51	dic-25	112		36.01		58		9.01		424		10.39	
52	ene-01	80		35.75		3		10.30		287		10.43	

1/ Incluye leasing financiero.

2/ Incluye créditos en pesos y en UVR.

3/ Promedio ponderado por monto

4/ Corresponde al promedio ponderado por monto de la tasa de los desembolsos en pesos y en UVR. Antes de realizar el promedio ponderado, a la tasa de interés de los créditos en UVR se les sumó la variación anual de la UVR de la respectiva semana.

Fuente: Formato 088 de la Superintendencia Financiera.

GRAFICO 1

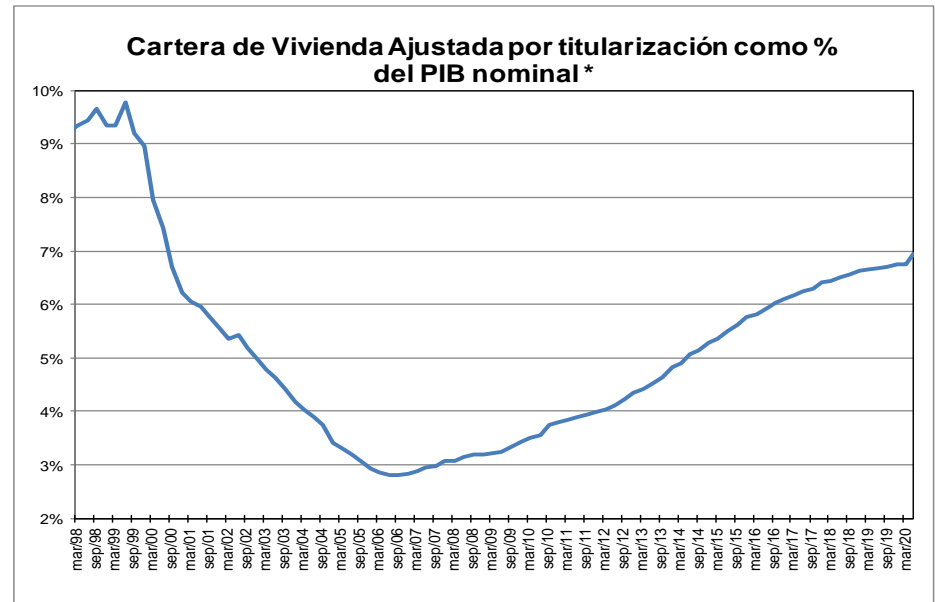
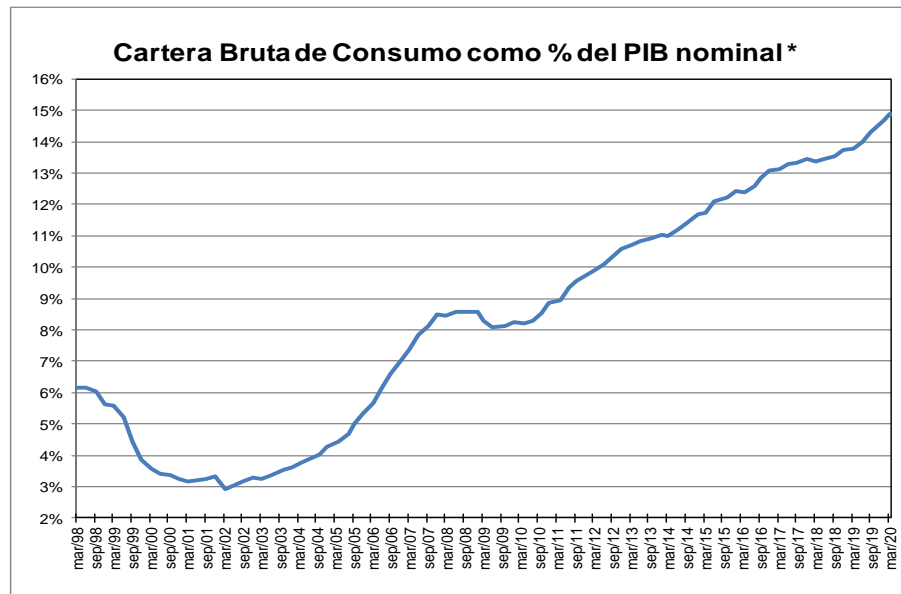
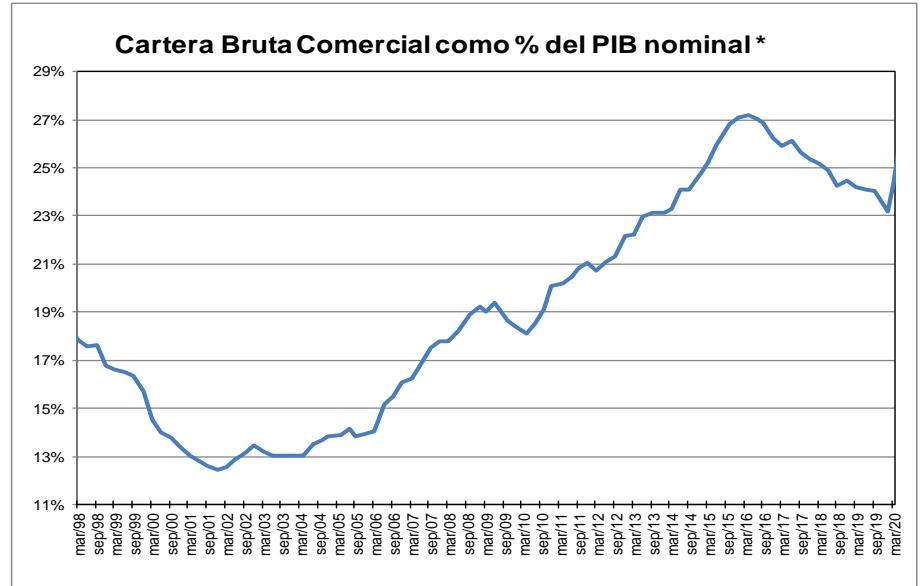
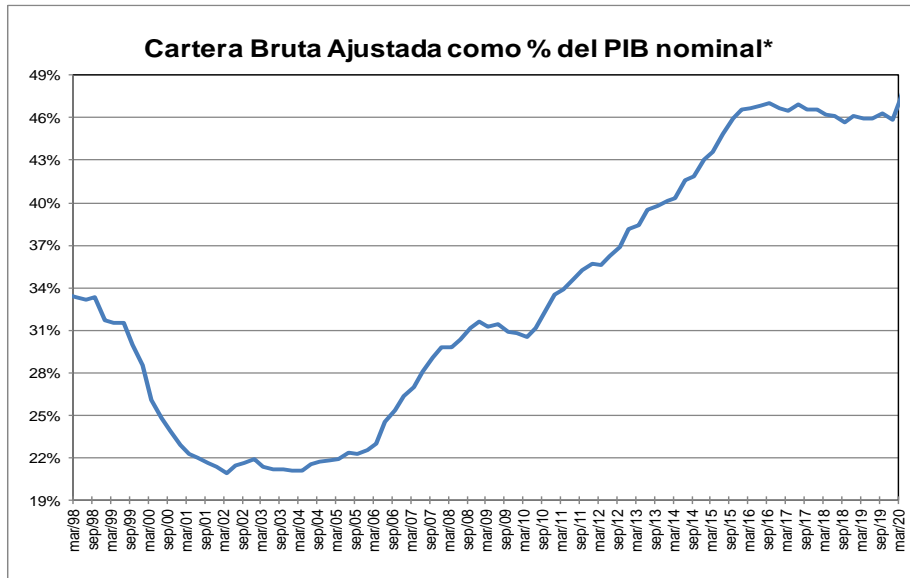

* Corresponde a cartera en moneda total. El PIB se refiere al nominal sin desestacionalizar.

Fuente: A partir de 2002 Formato 281 de la Superintendencia financiera de Colombia y ajustes del BR. Antes balances mensuales. Los datos de mayo de 2020 se encuentran hasta el día 29.

El PIB del II trimestre de 2020 corresponde a estimaciones del Banco de la República.

GRAFICO 2
Cartera e Inversiones (brutas) / Total Activos *
(Moneda Total)

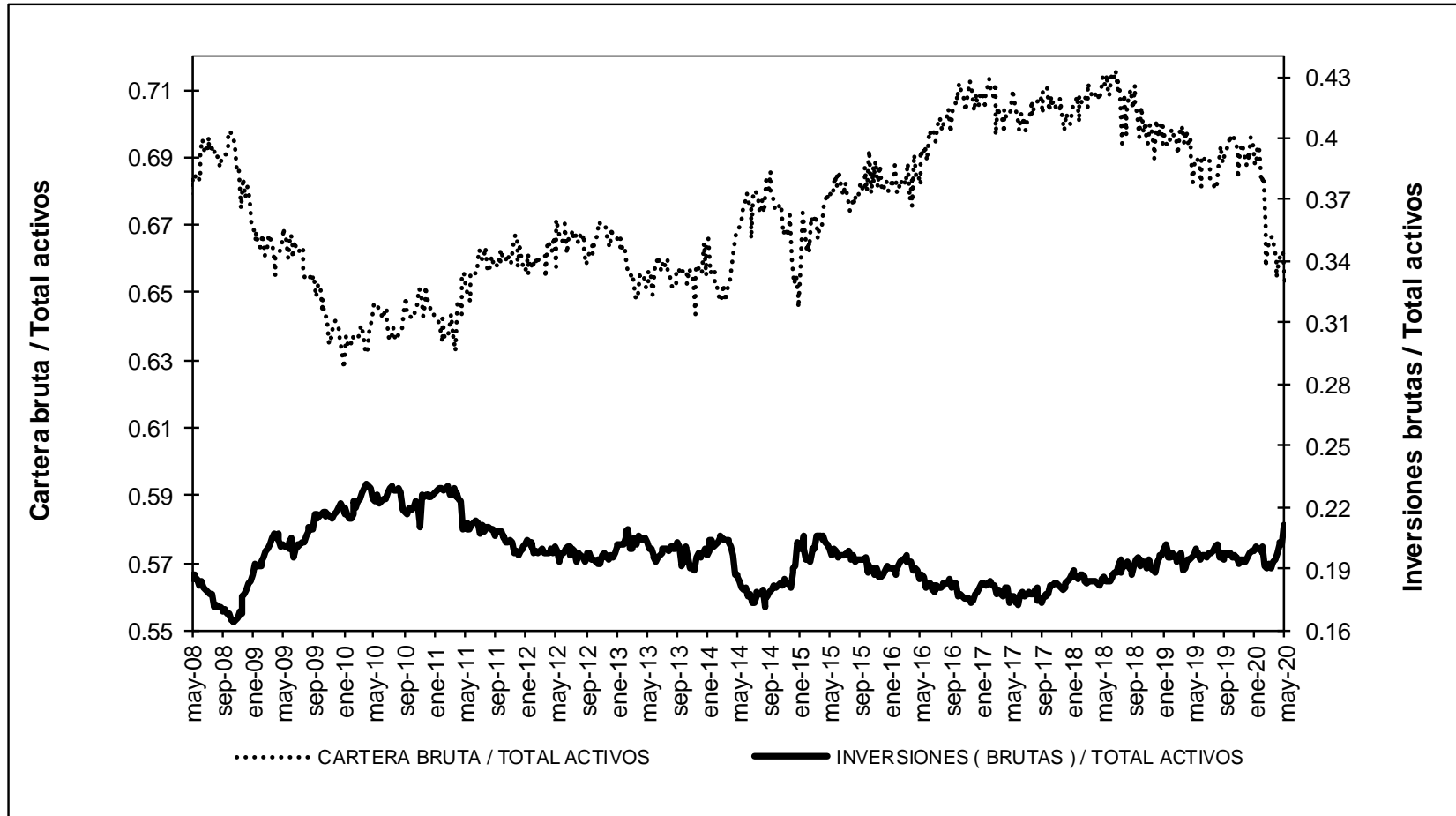

* Sin entidades financieras especiales

Fuente: Banco de la República

ANEXO 4. MERCADO CAMBIARIO

Gráfico 1

TRM-Devaluación Año Corrido Anualizada y Año Completo

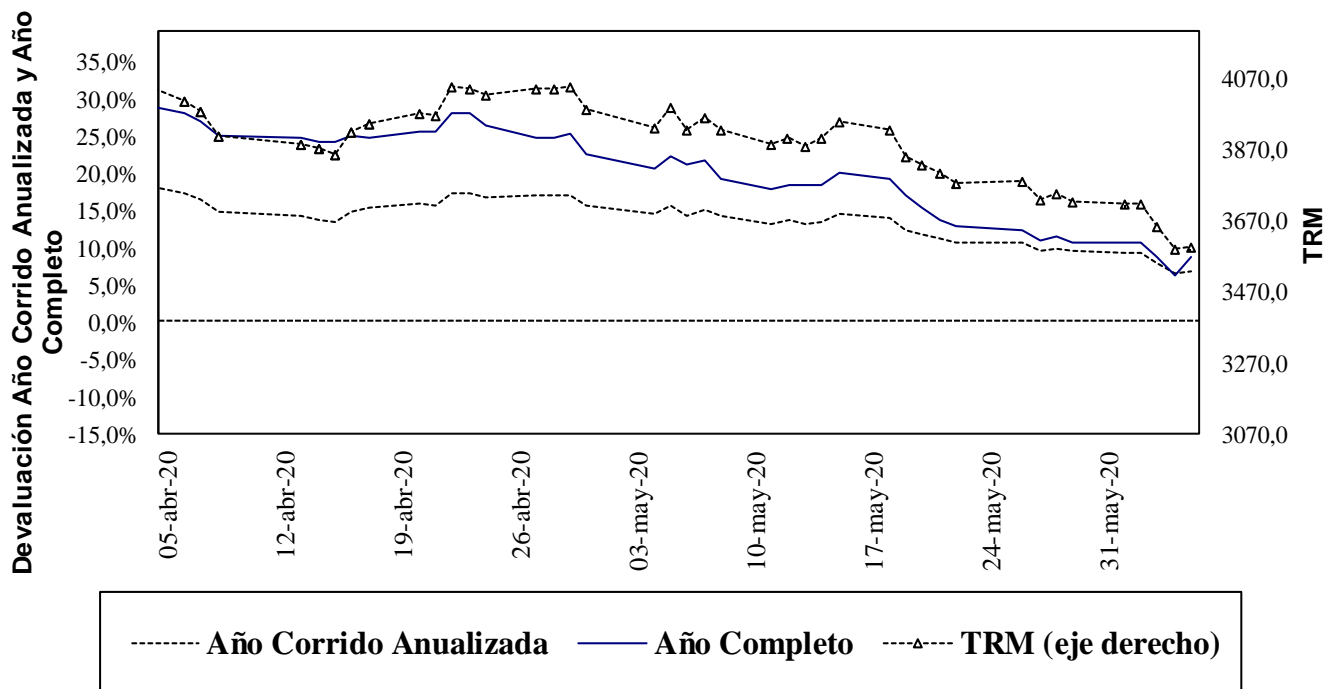

Fuente: Superfinanciera, Banco de la República

Gráfico 2⁵

Indice de Tasa de Cambio Real Promedio Promedio Total-Ponderaciones según promedios móviles de orden 12

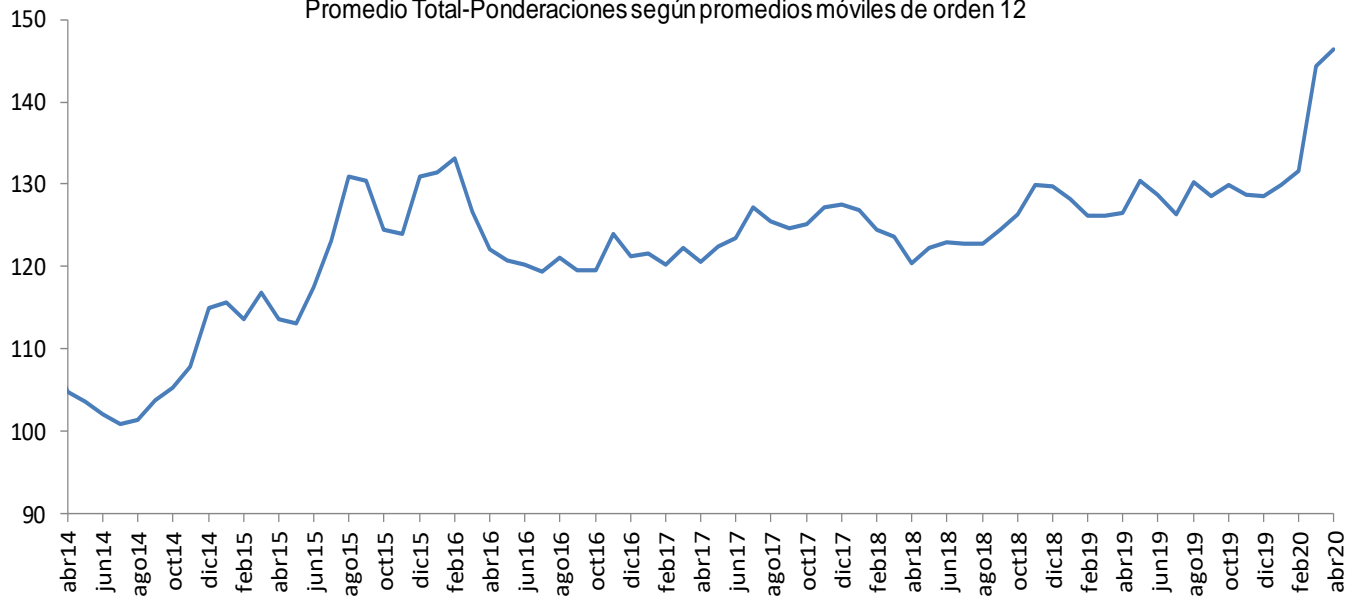

Fuente: Banco de la República

⁵ El índice de la tasa de cambio real (ITCR) es un precio relativo que compara el valor de una canasta de bienes para dos países distintos y los expresa en la misma moneda. Este cálculo se lleva a cabo mediante un promedio geométrico ponderado de los niveles de relación entre Colombia y sus principales socios comerciales.

ANEXO 5: MERCADO FORWARD⁶

Cuadro 3

SALDOS DE OPERACIONES FORWARD												
millones de USD	SALDOS DE COMPRA DEL SF CON:				SALDOS DE VENTA DEL SF CON:				SALDOS NETOS DE COMPRA DEL SF CON: (compras-ventas)			SALDO COMPRAS NETAS SF
	Fondos Pensiones	Intragrupo y Offshore	Interbancario	Resto	Fondos Pensiones	Intragrupo y Offshore	Interbancario	Resto	Fondos Pensiones	Intragrupo y Offshore	Resto	
4-may-20	\$ 7,876	\$ 12,240	\$ 11,438	\$ 7,546	\$ 801	\$ 21,137	\$ 11,757	\$ 7,737	\$ 7,075	-\$ 8,897	-\$ 191	-\$ 2,013
5-may-20	\$ 7,895	\$ 12,278	\$ 11,738	\$ 7,498	\$ 837	\$ 21,063	\$ 12,058	\$ 7,692	\$ 7,059	-\$ 8,785	-\$ 194	-\$ 1,920
6-may-20	\$ 7,885	\$ 12,776	\$ 11,667	\$ 7,503	\$ 886	\$ 21,481	\$ 11,984	\$ 7,658	\$ 7,000	-\$ 8,705	-\$ 155	-\$ 1,860
7-may-20	\$ 7,977	\$ 13,073	\$ 11,634	\$ 7,577	\$ 905	\$ 21,862	\$ 11,851	\$ 7,666	\$ 7,072	-\$ 8,789	-\$ 89	-\$ 1,806
8-may-20	\$ 8,106	\$ 13,115	\$ 11,524	\$ 7,790	\$ 916	\$ 21,897	\$ 11,691	\$ 7,829	\$ 7,190	-\$ 8,782	-\$ 40	-\$ 1,631
11-may-20	\$ 8,256	\$ 12,839	\$ 11,220	\$ 7,884	\$ 1,121	\$ 21,544	\$ 11,381	\$ 7,881	\$ 7,135	-\$ 8,706	\$ 3	-\$ 1,568
12-may-20	\$ 8,164	\$ 12,821	\$ 11,330	\$ 7,989	\$ 1,135	\$ 21,554	\$ 11,491	\$ 7,839	\$ 7,030	-\$ 8,733	\$ 151	-\$ 1,553
13-may-20	\$ 8,121	\$ 12,468	\$ 11,223	\$ 8,009	\$ 1,233	\$ 21,187	\$ 11,383	\$ 7,874	\$ 6,888	-\$ 8,719	\$ 135	-\$ 1,696
14-may-20	\$ 7,807	\$ 12,040	\$ 11,055	\$ 8,177	\$ 1,008	\$ 20,864	\$ 11,209	\$ 7,858	\$ 6,799	-\$ 8,824	\$ 319	-\$ 1,706
15-may-20	\$ 7,338	\$ 12,286	\$ 11,076	\$ 8,147	\$ 811	\$ 21,017	\$ 11,218	\$ 7,822	\$ 6,527	-\$ 8,730	\$ 325	-\$ 1,878
18-may-20	\$ 7,072	\$ 12,192	\$ 10,923	\$ 7,866	\$ 642	\$ 20,520	\$ 11,065	\$ 7,740	\$ 6,430	-\$ 8,328	\$ 126	-\$ 1,772
19-may-20	\$ 7,196	\$ 12,254	\$ 10,924	\$ 7,983	\$ 771	\$ 20,575	\$ 11,093	\$ 7,695	\$ 6,425	-\$ 8,321	\$ 288	-\$ 1,608
20-may-20	\$ 7,309	\$ 12,461	\$ 11,175	\$ 7,608	\$ 811	\$ 20,498	\$ 11,349	\$ 7,706	\$ 6,498	-\$ 8,037	-\$ 98	-\$ 1,637
21-may-20	\$ 7,307	\$ 11,987	\$ 11,035	\$ 7,613	\$ 853	\$ 19,916	\$ 11,200	\$ 7,790	\$ 6,454	-\$ 7,929	-\$ 177	-\$ 1,652
22-may-20	\$ 7,141	\$ 11,873	\$ 11,173	\$ 7,629	\$ 904	\$ 19,505	\$ 11,337	\$ 7,804	\$ 6,237	-\$ 7,632	-\$ 174	-\$ 1,569
25-may-20	\$ 7,141	\$ 11,873	\$ 11,143	\$ 7,629	\$ 934	\$ 19,505	\$ 11,337	\$ 7,804	\$ 6,207	-\$ 7,632	-\$ 174	-\$ 1,599
26-may-20	\$ 7,286	\$ 12,091	\$ 11,183	\$ 7,609	\$ 1,001	\$ 19,800	\$ 11,379	\$ 7,806	\$ 6,285	-\$ 7,709	-\$ 197	-\$ 1,622
27-may-20	\$ 7,268	\$ 11,451	\$ 11,119	\$ 7,505	\$ 1,021	\$ 19,095	\$ 11,296	\$ 7,851	\$ 6,247	-\$ 7,644	-\$ 346	-\$ 1,743
28-may-20	\$ 7,345	\$ 11,646	\$ 11,293	\$ 7,422	\$ 1,122	\$ 19,373	\$ 11,476	\$ 7,834	\$ 6,223	-\$ 7,726	-\$ 412	-\$ 1,916
29-may-20	\$ 7,409	\$ 11,830	\$ 11,674	\$ 7,467	\$ 1,185	\$ 19,445	\$ 11,770	\$ 7,824	\$ 6,224	-\$ 7,616	-\$ 357	-\$ 1,748
1-jun-20	\$ 7,682	\$ 11,789	\$ 11,719	\$ 7,306	\$ 1,347	\$ 19,331	\$ 11,815	\$ 7,847	\$ 6,335	-\$ 7,542	-\$ 540	-\$ 1,748
2-jun-20	\$ 7,824	\$ 11,788	\$ 11,566	\$ 7,414	\$ 1,359	\$ 19,081	\$ 11,662	\$ 8,090	\$ 6,465	-\$ 7,292	-\$ 676	-\$ 1,503
3-jun-20	\$ 7,797	\$ 12,109	\$ 11,328	\$ 7,164	\$ 1,375	\$ 18,873	\$ 11,439	\$ 8,301	\$ 6,422	-\$ 6,764	-\$ 1,137	-\$ 1,479
4-jun-20	\$ 7,647	\$ 11,247	\$ 11,375	\$ 7,251	\$ 1,379	\$ 17,631	\$ 11,486	\$ 8,313	\$ 6,268	-\$ 6,384	-\$ 1,062	-\$ 1,179

Gráfico 1

SALDOS DE COMPRA Y VENTA DE FORWARDS DE LOS IMC AL RESTO DE AGENTES (Excluye interbancario, FPC, intragrupo y offshore)

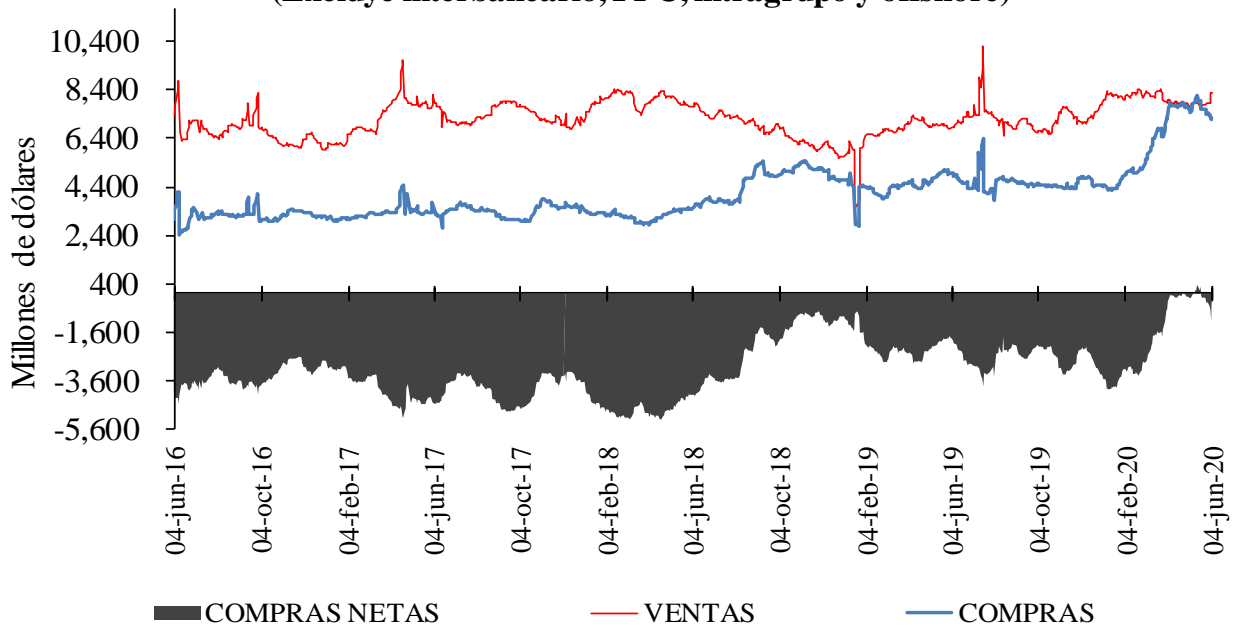

⁶ Las operaciones y posiciones de derivados de los IMC no incluyen las de las sociedades comisionistas de bolsa.

Gráfico 2

**SALDOS DE COMPRA Y VENTA DE FORWARDS DE LOS IMC
A LOS FONDOS DE PENSIONES Y CESANTÍAS**



Gráfico 3

**SALDOS DE COMPRA Y VENTA DE FORWARDS DE LOS IMC
AL OFFSHORE, CASAS MATRICES Y FILIALES**

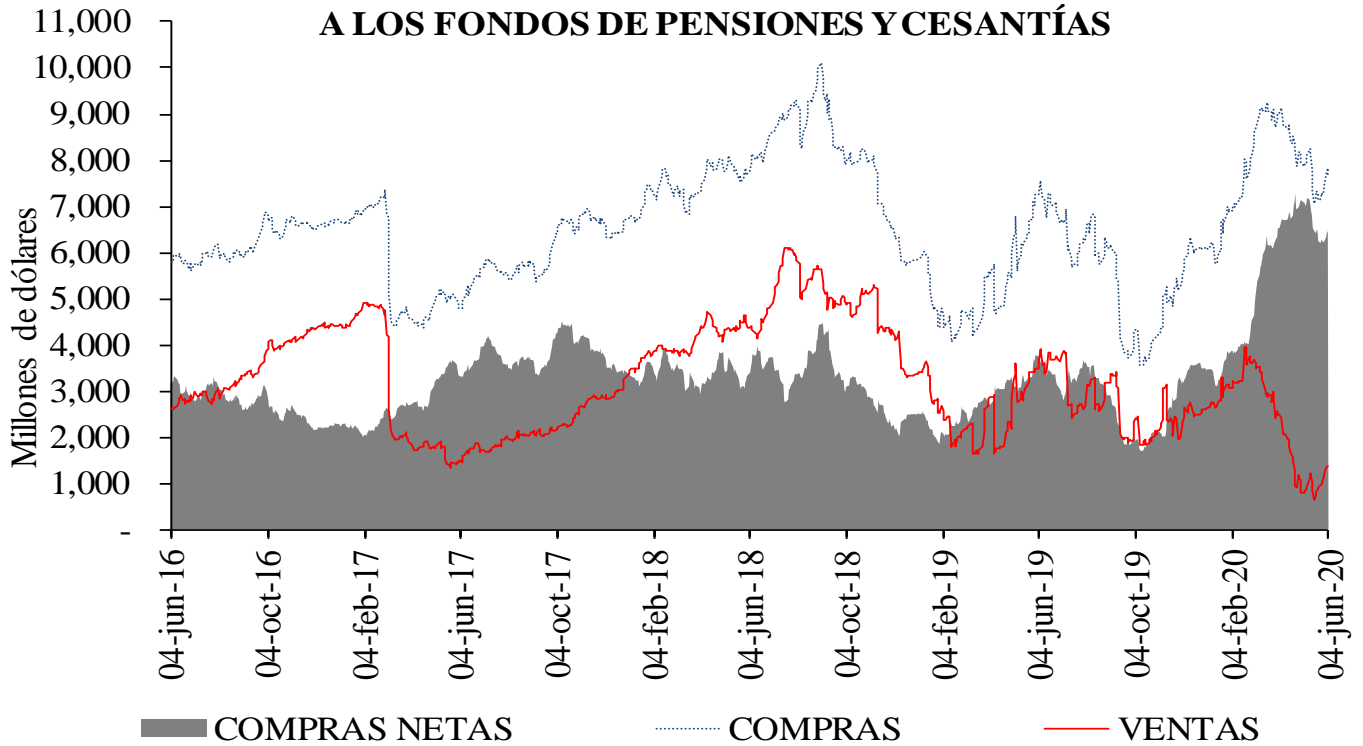
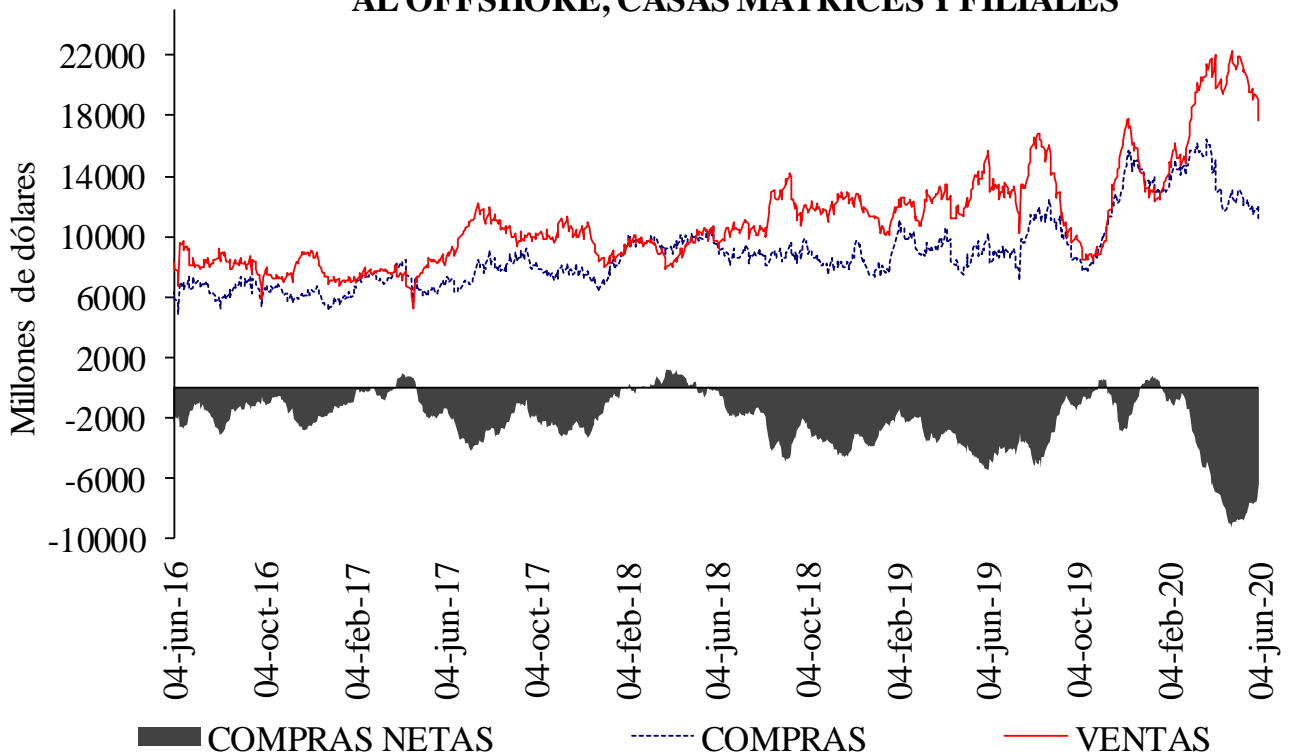

Cuadro 4

Devaluación implícita y tasas de interés

DIFERENCIA DEVIMPAN - DIFERENCIAL TASAS DE INTERÉS*						
	Al resto del real		A Offshore, IG y otros financieros**		A FPC y fiduciarias	
	Compras	Ventas	Compras	Ventas	Compras	Ventas
3-14	-0.46%	3.86%	0.02%	0.32%	0.60%	0.68%
15-35	-0.40%	1.83%	0.77%	0.97%	0.60%	0.98%
36-60	0.24%	1.61%	0.77%	0.96%	0.71%	1.06%
61-90	0.31%	1.47%	1.02%	1.52%	0.96%	1.02%
91-180	0.46%	1.56%	0.99%	1.23%	0.92%	1.46%
>180	0.60%	1.56%	1.03%	0.99%	0.94%	1.16%
Total	-0.06%	1.75%	0.54%	0.86%	0.69%	0.94%

**IG: Intragrupo

Cuadro 5

Tasas forward promedio y expectativas de tasa de cambio

Tasa promedio de operaciones forward ^{1/}						
Semana de Negociación	Semana de Vencimiento					
	04-jun-20		11-jun-20		18-jun-20	
	No.Obs.	Tasa Prom	No.Obs.	Tasa Prom	No.Obs.	Tasa Prom
28-may-20	143	3,729.40	102	3,738.48	n.d.	n.d.
04-jun-20	135	3,660.11	197	3,640.58	171	3,641.07

1/ Tasa forward operaciones fecha cumplimiento +/- 5 días a la fecha en cumplimiento.

Cuadro 6

	ENCUESTA DE EXPECTATIVAS DEL BR									
	ago-19	sep-19	oct-19	nov-19	dic-19	ene-20	feb-20	mar-20	abr-20	may-20
Pronóstico a:										
Fin de mes	\$ 3,369.25	\$ 3,370.11	\$ 3,433.18	\$ 3,381.79	\$ 3,389.03	\$ 3,256.60	\$ 3,390.47	\$ 3,800.08	\$ 3,944.79	\$ 3,914.54
dic-20	\$ 3,214.10	\$ 3,273.59	\$ 3,309.02	\$ 3,310.33	\$ 3,331.75	\$ 3,298.85	\$ 3,325.46	\$ 3,585.15	\$ 3,775.13	\$ 3,792.67
dic-21	-	-	-	-	-	\$ 3,289.75	\$ 3,294.49	\$ 3,452.56	\$ 3,585.79	\$ 3,611.27

ANEXO 6: MERCADO DE DEUDA PÚBLICA

Cuadro 1 Colocaciones de títulos TES “B” por subasta

(PESOS)

Fecha de cumplimiento	Fecha de emisión	Fecha de Vencimiento	Plazo	Valor nominal aprobado	Valor costo aprobado	Precio	Tasa de corte	Tasa cupón
02-jun-20	10-mar-20	09-mar-21	364 días	250,000,000,000	244,397,500,000	97.759	2.999	
26-jun-20	10-mar-20	09-mar-21	364 días	249,999,900,000	244,162,402,335	97.665	3.050	
19-may-20	10-mar-20	09-mar-21	364 días	250,000,000,000	243,857,500,000	97.543	3.137	
12-may-20	10-mar-20	09-mar-21	364 días	250,000,000,000	243,402,500,000	97.361	3.297	
05-may-20	10-mar-20	09-mar-21	364 días	250,000,000,000	242,850,000,000	97.140	3.499	
05-jun-20	03-nov-19	03-nov-27	8 años/2		0		5.174	5.75
27-may-20	03-nov-19	03-nov-27	8 años	240,914,600,000	257,060,696,492	106.702	5.170	5.75
22-may-20	03-nov-19	03-nov-27	8 años/2	248,561,200,000	255,821,672,652	102.921	5.782	5.75
13-may-20	03-nov-19	03-nov-27	8 años	311,270,000,000	320,324,844,300	102.909	5.760	5.75
08-may-20	03-nov-19	03-nov-27	8 años/2	341,967,400,000	334,444,117,200	97.800	6.633	5.75
29-abr-20	03-nov-19	03-nov-27	8 años	427,643,200,000	418,175,179,552	97.786	6.608	5.75
05-jun-20	18-oct-18	18-oct-34	16 años/2		0		6.285	7.25
27-may-20	18-oct-18	18-oct-34	16 años	302,800,000,000	342,939,168,000	113.256	6.290	7.25
22-may-20	18-oct-18	18-oct-34	16 años/2	1,000,000,000	1,117,930,000	111.793	6.430	7.25
13-may-20	18-oct-18	18-oct-34	16 años	249,687,400,000	279,674,856,740	112.010	6.390	7.25
08-may-20	18-oct-18	18-oct-34	16 años/2	138,526,600,000	145,457,085,798	105.003	7.131	7.25
29-abr-20	18-oct-18	18-oct-34	16 años	173,000,000,000	181,824,730,000	105.101	7.100	7.25

(UVR's)

Fecha de cumplimiento	Fecha de emisión	Fecha de Vencimiento	Plazo	Valor nominal aprobado	Valor costo aprobado	Precio	Tasa de corte	Tasa cupón
03-jun-20	18-abr-19	18-abr-29	10 años	276,000,000	261,921,240	94.899	2.948	2.25
29-may-20	18-abr-19	18-abr-29	10 años/2		0		3.002	2.25
20-may-20	18-abr-19	18-abr-29	10 años	403,056,000	380,863,737	94.494	2.988	2.25
15-may-20	18-abr-19	18-abr-29	10 años/2	38,458,000	35,442,508	92.159	3.300	2.25
06-may-20	18-abr-19	18-abr-29	10 años	70,000,000	64,459,500	92.085	3.300	2.25
04-may-20	18-abr-19	18-abr-29	10 años/2		0		3.150	2.25
03-jun-20	25-mar-13	25-mar-33	20 años	54,611,000	54,294,802	99.421	3.110	3.00
29-may-20	25-mar-13	25-mar-33	20 años/2	45,000,000	0		3.032	3.00
20-may-20	25-mar-13	25-mar-33	20 años	45,000,000	45,252,000	100.560	2.990	3.00
15-may-20	25-mar-13	25-mar-33	20 años/2	56,411,000	54,665,080	96.905	3.340	3.00
06-may-20	25-mar-13	25-mar-33	20 años	84,800,000	82,109,296	96.827	3.340	3.00
04-may-20	25-mar-13	25-mar-33	20 años/2		0		3.191	3.00
03-jun-20	25-feb-19	25-feb-37	18 años	141,000,000	150,702,210	106.881	3.287	3.75
29-may-20	25-feb-19	25-feb-37	18 años/2		0		3.281	3.75
20-may-20	25-feb-19	25-feb-37	18 años	466,000,000	497,883,720	106.842	3.280	3.75
15-may-20	25-feb-19	25-feb-37	18 años/2	358,537,000	372,641,846	103.934	3.500	3.75
06-may-20	25-feb-19	25-feb-37	18 años	453,008,000	470,430,688	103.846	3.500	3.75
04-may-20	25-feb-19	25-feb-37	18 años/2		0		3.280	3.75
03-jun-20	16-jun-17	16-jun-49	32 años	422,000,000	457,080,860	108.313	3.490	3.75

1/Es segunda vuelta en la que únicamente presentan los Creadores de Mercado que se les haya aprobado en la primera subasta.

2/Colocación no competitiva en la que únicamente presentan los Creadores de Mercado que se les haya aprobado en la primera subasta

Cuadro 2

Mercado Primario

TES DE CORTO PLAZO - OPERACIONES DE TESORERIA (\$m)				
	Subasta	Cancelados	Saldo en Circulación	Participación %
Tes Corto Plazo	6,000,000	4,550,000	6,000,000	26.1%
Cupo en Administración Vigente 2020			23,000,000	
Saldo por Colocar			17,000,000	73.9%

Fuente: Departamento de Fiduciaria y Valores. Datos al 5 de junio de 2020.

Tipo	Denominaciones Originales				Pesos (\$ mm)				Part. %
	Subasta	Convenida	Forzosa	Total	Subasta	Convenidas	Forzosa	Total	
Tasa Fija Pesos (millones)	7,654,939	3,449,030	113,873	11,217,841	7,655	3,449	114	11,218	75%
Tasa Variable Pesos (millones)	0	0	0	0	0	0	0	0	0%
UVR (millones)	9,471	4,375.6	0	13,846.9	2,593	1,198	0	3,790	25%
USD (millones)	0	0.0	0	0	0	0	0	0	0%
(1) Total Colocado					10,248	4,647	114	15,008	40.4%
Participación Porcentual					68%	31%	1%		
(2) Cupo de Administración para año 2020								37,106	100.0%
Saldo por Colocar (2) - (1)								22,098	59.6%

Fuente: Departamento de Fiduciaria y Valores.

Datos al 5 de junio de 2020.

Cuadro 3

Proyección de vencimientos de TES denominados en pesos					
TES EN PESOS (miles de millones de pesos)	CONCEPTO	TOTAL SEMANA	SECTOR FINANCIERO (1)	FOGAFIN	OTROS
SEMANA DEL 7 DE JUNIO AL 13 DE JUNIO	CAPITAL	\$ 4,536.00	\$ 2,504.25	\$ -	\$ 2,031.75
	INTERESES (2)	\$ -	\$ -	\$ -	\$ -
SEMANA DEL 14 DE JUNIO AL 20 DE JUNIO	CAPITAL	\$ -	\$ -	\$ -	\$ -
	INTERESES (2)	\$ -	\$ -	\$ -	\$ -
SEMANA DEL 21 DE JUNIO AL 27 DE JUNIO	CAPITAL	\$ -	\$ -	\$ -	\$ -
	INTERESES (2)	\$ -	\$ -	\$ -	\$ -
SEMANA DEL 28 DE JUNIO AL 4 DE JULIO	CAPITAL	\$ -	\$ -	\$ -	\$ -
	INTERESES (2)	\$ 1,402.87	\$ 75.65	\$ 9.79	\$ 1,317.44
SEMANA DEL 5 DE JULIO AL 11 DE JULIO	CAPITAL	\$ -	\$ -	\$ -	\$ -
	INTERESES (2)	\$ -	\$ -	\$ -	\$ -

Fuente: Departamento de Fiduciaria y Valores

(1) Incluye Bancos, CF, CFC, CAV, Fiduciarias, Fondos de Pensiones Privados y Comisionistas de Bolsa

(2) Incluye Cupones e Intereses

Gráfico 1

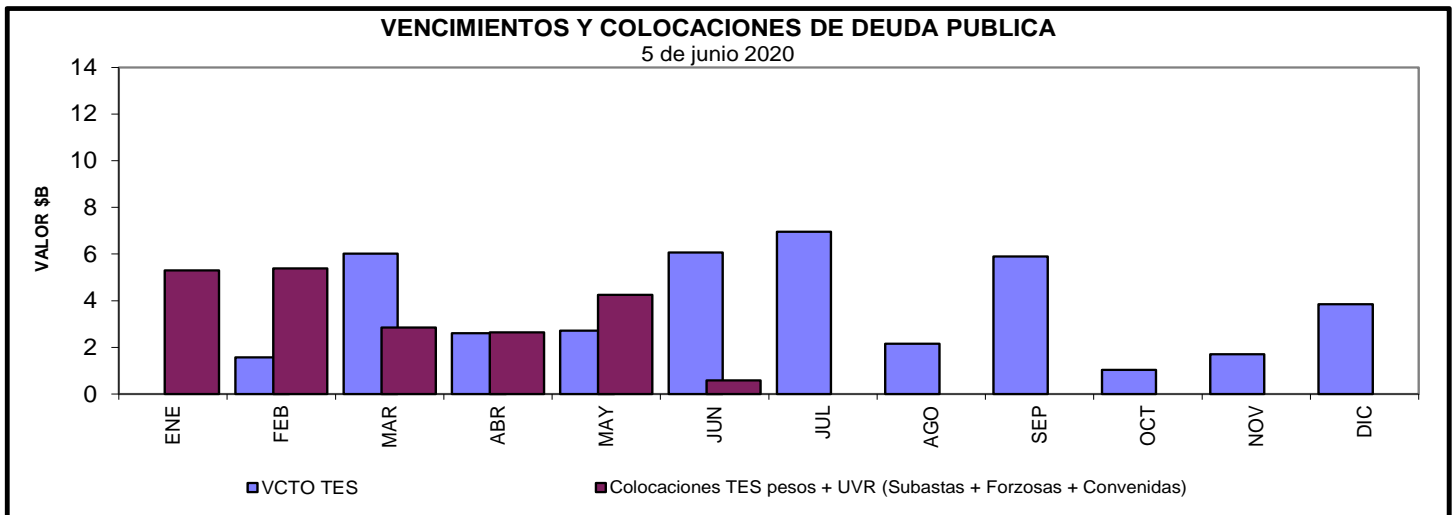

Cuadro 4
Saldos de deuda pública y Tenedores

		Vencimiento				TOTAL	
		Vence 2020		Vence después			
Denominación	Plazo	Saldo en Circulación (\$mm)	Participación	Saldo en Circulación (\$mm)	Participación	Saldo en Circulación (\$mm)	Participación
PESOS	<365 Días	\$ 16'784.6	5.1%	\$ 2'850.0	0.9%	\$ 19'634.6	5.9%
	1	\$ -	0.0%	\$ 33'486.5	10.1%	\$ 33'486.5	10.1%
	4	\$ -	0.0%	\$ 25'779.2	7.8%	\$ 25'779.2	7.8%
	5	\$ -	0.0%	\$ 19'952.8	6.0%	\$ 19'952.8	6.0%
	6	\$ -	0.0%	\$ 28'779.0	8.7%	\$ 28'779.0	8.7%
	7	\$ -	0.0%	\$ 39'108.8	11.8%	\$ 39'108.8	11.8%
	10	\$ -	0.0%	\$ 19'279.1	5.8%	\$ 19'279.1	5.8%
	12	\$ -	0.0%	\$ 20'041.0	6.1%	\$ 20'041.0	6.1%
	14	\$ -	0.0%	\$ 14'353.1	4.3%	\$ 14'353.1	4.3%
	Total		\$ 16'784.6	5.1%	\$ 203'629.6	61.6%	\$ 220'414.2
UVR	<365 Días	\$ -	0.0%	\$ 13'674.8	4.1%	\$ 13'674.8	4.1%
	2	\$ -	0.0%	\$ 28'807.4	8.7%	\$ 28'807.4	8.7%
	4	\$ -	0.0%	\$ 10'852.9	3.3%	\$ 10'852.9	3.3%
	6	\$ -	0.0%	\$ 18'183.8	5.5%	\$ 18'183.8	5.5%
	8	\$ -	0.0%	\$ 641.0	0.2%	\$ 641.0	0.2%
	12	\$ -	0.0%	\$ 11'554.2	3.5%	\$ 11'554.2	3.5%
	14	\$ -	0.0%	\$ 16'029.4	4.9%	\$ 16'029.4	4.9%
	16	\$ -	0.0%	\$ 7'316.6	2.2%	\$ 7'316.6	2.2%
	29	\$ -	0.0%	\$ 3'341.2	1.0%	\$ 3'341.2	1.0%
	Total		\$ -	0.0%	\$ 110'401.3	33.4%	\$ 110'401.3
Total		\$ 16'784.6	5.1%	\$ 314'030.9	94.9%	\$ 330'815.5	100.0%

* Datos actualizados al 05 jun 2020

Fuente: Banco de la República

Cuadro 7

Montos Negociados Mercado Secundario TES

Miles de millones de pesos

	SEN					MEC				
	TF	DOL	IPC	UVR	Total	TF	DOL	IPC	UVR	Total
Promedio Diario										
Semana Actual	983,80	0,00	0,00	0,55	984,35	731,30	0,00	0,00	0,42	731,72
Semana Anterior	1.071,38	0,00	0,00	1,00	1.072,38	816,42	0,00	0,00	0,63	817,05
Diferencia	-87,58	0,00	0,00	-0,45	-88,02	-85,12	0,00	0,00	-0,21	-85,33
Trimestre Anterior	770,00	0,00	0,00	0,40	770,40	525,75	0,00	0,00	0,73	526,48
Diferencia	213,80	0,00	0,00	0,15	213,95	205,55	0,00	0,00	0,17	205,24

Fuente: BVC. Datos al 05 de junio del 2020

Gráfico 2*
Curvas UVR Spot
29 may 2020 y 05 jun 2020

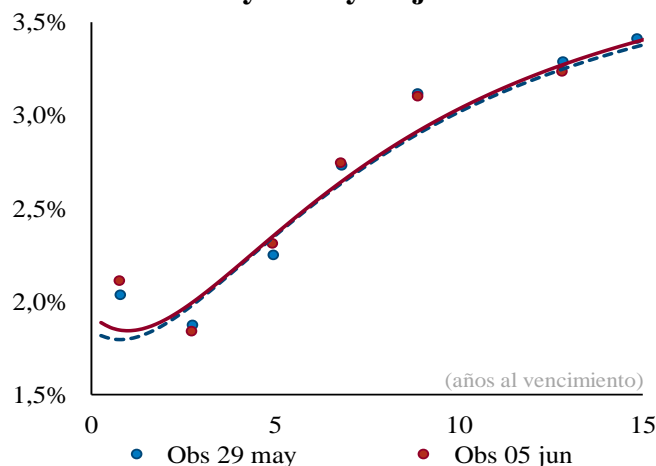

Cambios en la curva por plazo			
2 años	3 años	5 años	10 años
3	1	1	2

Cifras en puntos básicos

Fuente: SEN y MEC. **Cálculos:** Análisis de Mercados

* Las curvas se calcularon mediante la metodología de Nelson & Siegel

Cuadro 8

Expectativas de inflación

Plazo	Inflación Anual /1	DTF /1	TES TF - TES UVR /2				
			Semana Actual	Semana Anterior	Diferencia	Trimestre Anterior	Diferencia
			5-jun	29-may	pbs.	31-mar	pbs.
3 Meses	3.96%	4.47%	1.18%	1.17%	0.52	2.42%	-124.21
6 Meses	4.04%	4.47%	1.24%	1.24%	0.51	2.57%	-133.23
9 Meses	4.15%	4.51%	1.30%	1.30%	0.50	2.68%	-137.65
12 Meses	3.96%	4.50%	1.37%	1.36%	0.50	2.76%	-139.39

/1 Según encuesta trimestral de expectativas de Abril del 2020

/2 Diferencia en Curva Spot

/3 Fuente: Banco de la República

Cuadro 9⁷

Bonos República de Colombia

BONOS EN DOLARES	jul-21	mar-23	feb-24	may-24	ene-26	abr-27	mar-29	ene-30	abr-31	sep-37	ene-41	feb-44	sep-45	may-49	may-51
Spread Actual	161	200	207	241	224	214	235	220	220	297	280	271	261	255	247
Spread Semana Anterior	210	220	241	239	235	257	239	NA	NA	322	306	297	282	278	NA
Diferencia Semana Anterior	-49	-20	-34	2	-11	-43	-4	NA	NA	-25	-26	-26	-21	-23	NA
Precio Actual	103	101	105	120	109	106	110	99	100	138	125	120	113	117	100
Precio Semana Anterior	101	105	120	109	106	110	100	NA	NA	138	125	121	113	117	NA
Diferencia Semana Anterior	194	-434	-1517	1114	234	-356	1023	NA	NA	-13	-19	-29	-64	-60	NA
Rendimiento Actual	1.8	2.3	2.5	2.8	2.8	2.8	3.2	3.1	3.1	4.3	4.3	4.3	4.2	4.2	4.1
Rendimiento Semana Anterior	2.3	2.5	2.7	2.8	2.9	3.2	3.0	NA	NA	4.3	4.3	4.2	4.1	4.2	NA
Diferencia Semana Anterior	-4.90	-2.40	-1.60	-0.30	-0.40	-3.50	1.60	NA	NA	0.00	0.10	0.10	0.30	0.30	NA

Spread en p.b.

Fuente: Minhacienda

⁷ Las casillas que contienen NA corresponden a los títulos emitidos la semana pasada por lo cual no tienen variación semanal

ANEXO 7: MERCADO DE RENTA VARIABLE

Cuadro 1

Comportamiento de la Bolsa de Valores de Colombia			
	Volumen Transado*	COLCAP	Variación (%)**
01-jun	115,058	1.117,02	1,93%
02-jun	84,574	1.117,69	1,99%
03-jun	175,725	1.158,05	5,68%
04-jun	133,134	1.163,84	6,21%
05-jun	182,910	1.203,07	9,79%

* Millones de pesos

**Variación respecto último dato semana anterior

Fuente: BVC.

ANEXO 8: MERCADOS INTERNACIONALES

Gráfico 1
INDICE VIX (Promedio móvil 5 días)

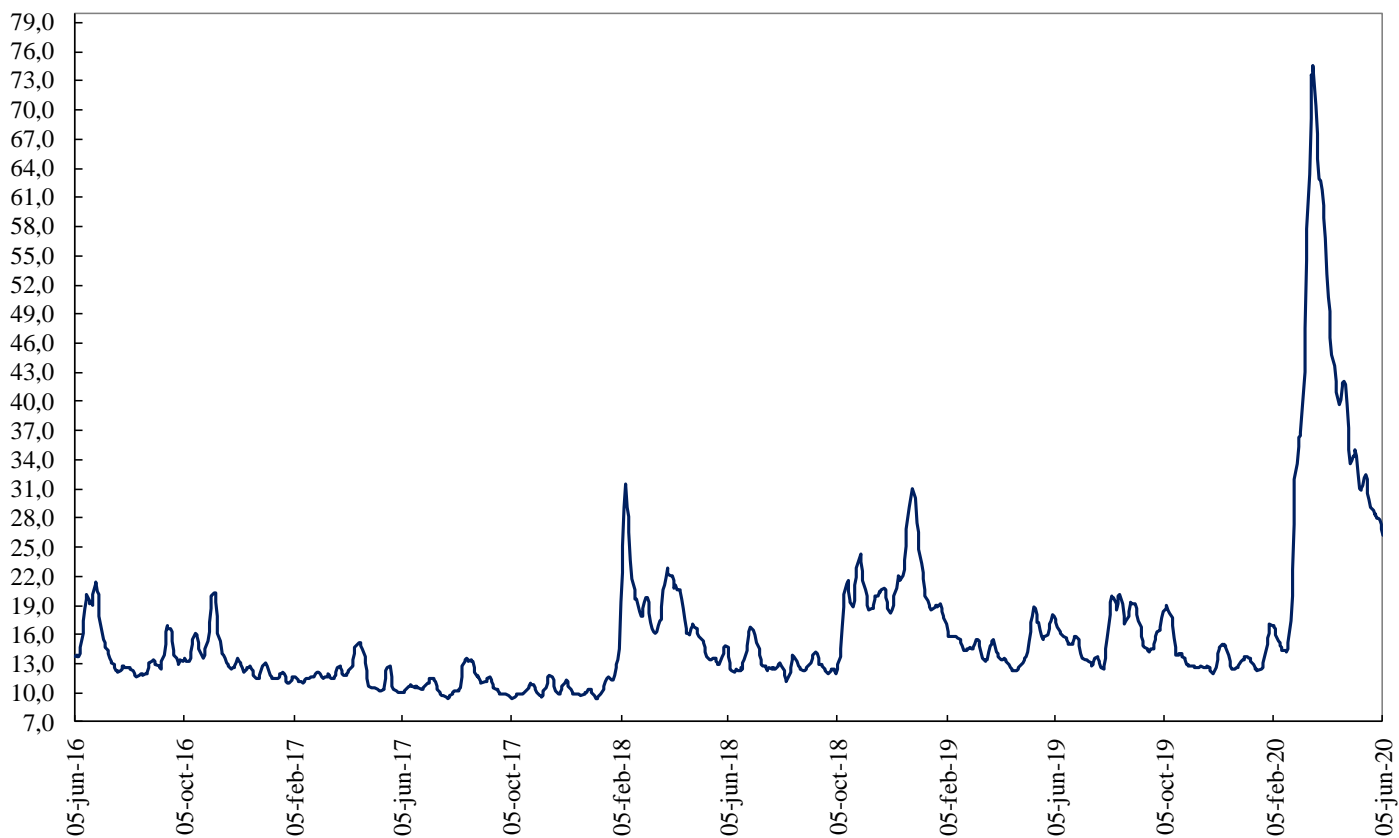

Fuente: Bloomberg

ANEXO 9: FLUJOS CAMBIARIOS

Gráfico 1. Flujo de Divisas de la Balanza Comercial
Flujos Mensuales (Millones de Dólares)

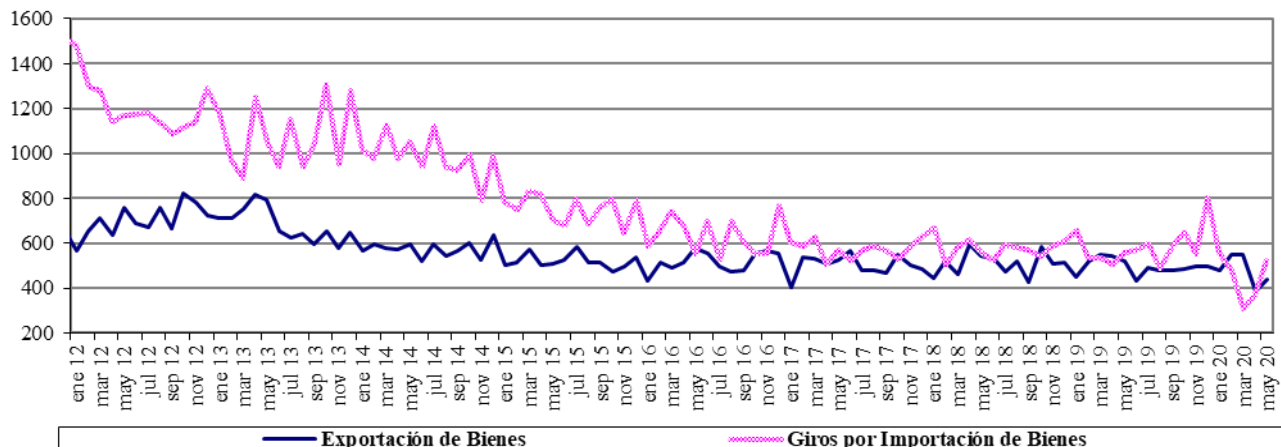

Fuente : Balanza Cambiaria - Banco de la República

Gráfico 2. Otros Giros financieros netos
Flujos Mensuales (Millones de Dólares)

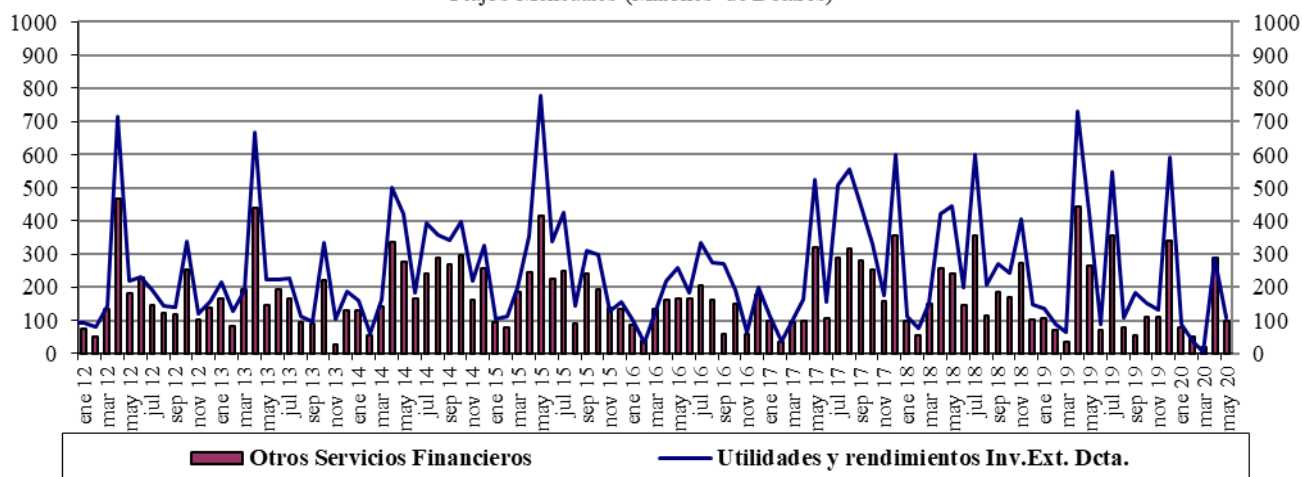

Fuente : Balanza Cambiaria - Banco de la República

Gráfico 3. Ingresos Netos por Transferencias, Donaciones y Remesas de Trabajadores
Flujos Mensuales (Millones de Dólares)

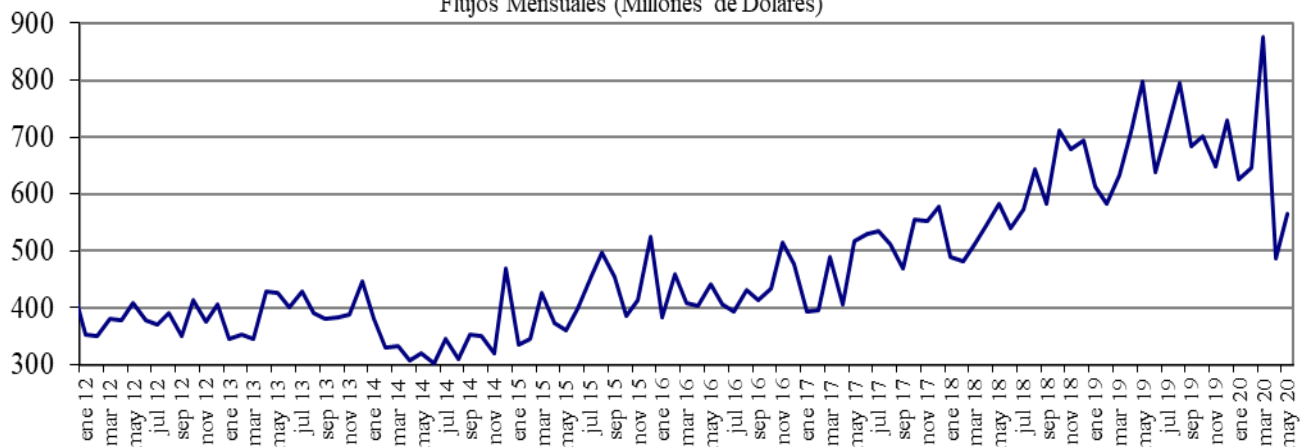

Fuente : Balanza Cambiaria - Banco de la República

Gráfico 4. Endeudamiento Neto del Sector Privado
Flujos Mensuales (Millones de Dólares)

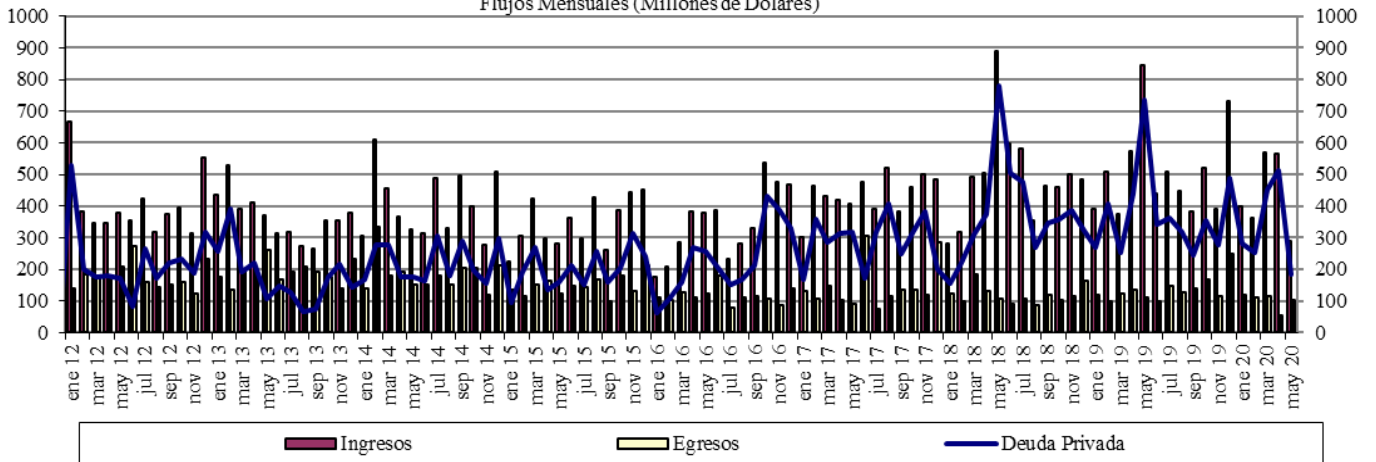

Fuente : Balanza Cambiaria - Banco de la República

Gráfico 5. Giro de Divisas por Pago de Deuda Privada
Flujos Mensuales (Millones de Dólares)

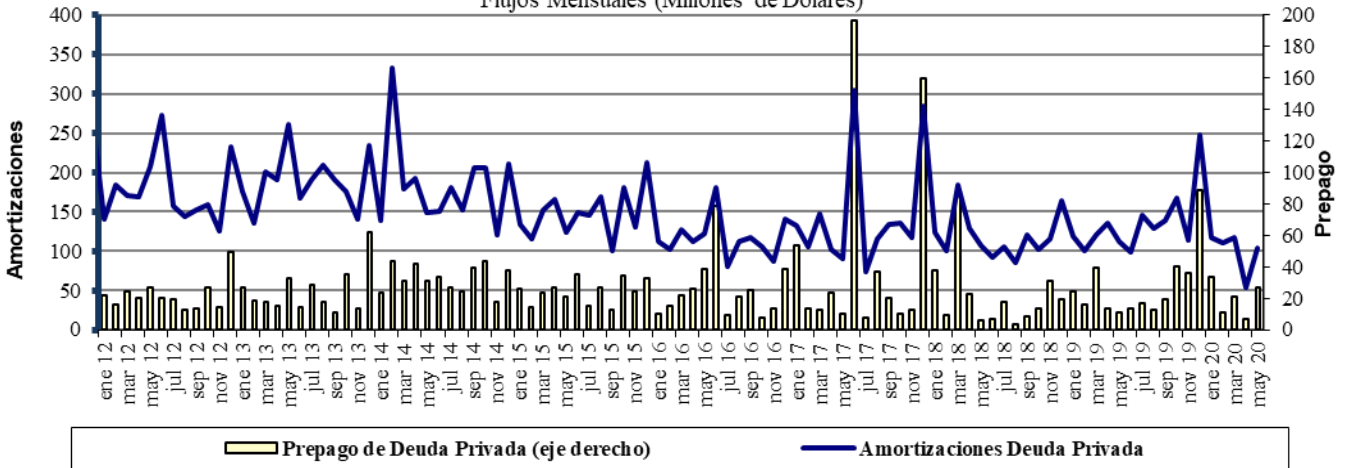

Fuente : Balanza Cambiaria - Banco de la República

ANEXO 10: FUENTES DE LA BASE MONETARIA E INTERVENCIÓN EN EL MERCADO CAMBIARIO

Cuadro 1

Fuentes de la Base Monetaria

Miles de millones de pesos

Variación Anual ^{1/}

Concepto	ene-19	feb-19	mar-19	abr-19	may-19	jun-19	jul-19	ago-19	sep-19	oct-19	nov-19	dic-19	ene-20	feb-20	mar-20	abr-20	may-20
I. Gobierno	-448	-7.046	-10.887	-6.513	-10.122	-13.569	-13.753	-10.987	-3.954	-6.513	-2.700	-2.147	3.070	7.094	15.327	13.012	3.079
Traslado utilidades en pesos	761	761	2.015	2.015	2.015	2.015	2.015	2.015	2.015	2.015	2.015	2.015	2.015	2.015	6.998	6.998	6.998
Depósitos en el Banco de la República	-1.209	-7.807	-12.903	-8.529	-12.138	-15.584	-15.769	-13.003	-5.970	-8.529	-4.715	-4.162	1.054	5.079	8.329	6.014	-3.918
Depósitos remunerados de control monetario	0	0	0	0	0	0	0	0	0	0	0	0	0	0	0	0	0
II. TES Regulación	-5.255	-3.697	-2.272	-2.298	-2.322	-448	834	792	960	7.473	7.415	7.665	8.913	8.075	8.622	9.372	9.279
Compras definitivas	735	2.297	3.735	3.735	3.735	5.610	7.000	7.000	7.000	8.500	8.500	8.500	9.747	8.938	9.499	10.336	10.336
Ventas definitivas	-5.054	-5.054	-5.054	-5.054	-5.054	-5.054	-5.054	-5.054	-5.054	0	0	0	0	0	0	0	0
Vencimiento ^{2/}	-936	-939	-953	-978	-1.003	-1.003	-1.112	-1.153	-985	-1.027	-1.084	-834	-834	-863	-877	-964	-1.057
III. OPERACIONES DE LIQUIDEZ BR	7.655	8.044	9.081	3.182	11.676	15.781	11.221	7.565	1.401	2.585	-1.353	-515	-8.009	-6.746	-13.284	-2.328	-13.162
Expansión ^{3/}	7.896	7.936	9.125	3.274	11.649	16.154	11.094	7.576	1.631	2.280	-1.551	-528	-8.137	-6.212	-1.097	2.641	-10.870
Contracción ^{4/}	-241	108	-43	-93	27	-373	127	-11	-229	305	197	13	128	-534	-12.187	-4.969	-2.292
IV. Divisas ^{5/}	2.559	6.917	7.970	9.028	9.028	9.028	9.028	9.028	9.028	9.027	9.027	7.749	6.469	2.111	-600	-1.658	7.874
Opciones put para control de volatilidad	0	0	0	0	0	0	0	0	0	0	0	0	0	0	0	0	0
Opciones call para desacumulación de reservas	0	0	0	0	0	0	0	0	0	0	0	0	0	0	0	0	0
Opciones put para acumulación de reservas	2.559	3.802	4.854	5.913	5.913	5.913	5.913	5.913	5.913	5.912	5.912	4.634	3.354	2.111	1.058	0	0
Subasta de compra directa	0	0	0	0	0	0	0	0	0	0	0	0	0	0	0	0	0
Subasta de venta directa	0	0	0	0	0	0	0	0	0	0	0	0	0	0	0	0	0
Intervención discrecional	0	0	0	0	0	0	0	0	0	0	0	0	0	0	0	0	0
Venta de divisas al Gobierno	0	0	0	0	0	0	0	0	0	0	0	0	0	0	0	0	0
Compra de divisas al Gobierno	0	3.116	3.116	3.116	3.116	3.116	3.116	3.116	3.116	3.116	3.116	3.116	3.116	0	0	0	7.865
FX swaps	0	0	0	0	0	0	0	0	0	0	0	0	0	0	-1.658	-1.658	8
V. Títulos de deuda privada ^{6/}	0	0	0	0	0	0	0	0	0	0	0	0	0	0	5.247	8.380	7.951
Compras Definitivas	0	0	0	0	0	0	0	0	0	0	0	0	0	0	5.259	8.669	8.669
Ventas Definitivas	0	0	0	0	0	0	0	0	0	0	0	0	0	0	0	0	0
Vencimiento ^{2/}	0	0	0	0	0	0	0	0	0	0	0	0	0	0	-13	-288	-718
VI. Otros ^{7/}	1.589	1.559	1.425	1.558	2.762	1.631	1.769	1.691	1.857	1.737	1.741	1.620	1.750	1.713	1.532	1.044	1.395
Variación total de la Base	6.100	5.777	5.316	4.957	11.021	12.423	9.099	8.089	9.292	14.309	14.131	14.373	12.193	12.248	16.843	27.822	16.415
Saldo Base Monetaria	90.830	89.357	89.772	88.165	93.088	95.499	94.309	93.374	93.681	97.658	100.827	112.454	103.023	101.604	106.615	115.987	109.504

1/ Estas cifras corresponden al cierre del mes calendario

2/ Incluye cupon y principal.

3/ Incluye repos a un día, *overnight* y a mediano plazo.

4/ Incluye contracción a un día y a plazo.

5/ No se incluyen las operaciones con organismos internacionales.

6/ Este valor corresponde a la expansión o contracción monetaria generada por las compras o ventas de títulos de deuda privada, por tanto, no coincide con el valor nominal de los mismos.

7/ Dentro del rubro "otros" se incluye el efecto monetario del PyG del Banco. Además, se incluye la contracción y/o expansión monetaria generada por la liquidación de las operaciones en el mercado cambiario pactadas a través de contratos NDF por el BR.

Fuente: Banco de la República

**Operaciones de Compra - Venta de Divisas del Banco de la República en el mercado de contado
(Millones de Dólares)**

Concepto	2020					
	Ene	Feb	Mar	Abr	May	Acumulado Ene-May
Compras	0.0	0.0	0.0	0.0	2,399.7	2,399.7
Opciones Put	0.0	0.0	0.0	0.0	0.0	0.0
Para Acumulación de Reservas Internacionales	0.0	0.0	0.0	0.0	0.0	0.0
Para el Control de la Volatilidad	0.0	0.0	0.0	0.0	0.0	0.0
Subastas de Compra Directa	0.0	0.0	0.0	0.0	0.0	0.0
Intervención Discrecional	0.0	0.0	0.0	0.0	0.0	0.0
Vencimiento de Fx Swaps	0.0	0.0	0.0	0.0	399.7	399.7
Gobierno Nacional	0.0	0.0	0.0	0.0	2,000.0	2,000.0
Ventas	0.0	0.0	399.7	0.0	0.0	399.7
Opciones Call	0.0	0.0	0.0	0.0	0.0	0.0
Para Desacumulación de Reservas Internacionales	0.0	0.0	0.0	0.0	0.0	0.0
Para el Control de la Volatilidad	0.0	0.0	0.0	0.0	0.0	0.0
FX Swaps	0.0	0.0	399.7	0.0	0.0	399.7
Gobierno Nacional	0.0	0.0	0.0	0.0	0.0	0.0
Compras Netas en el mercado de contado	0.0	0.0	-399.7	0.0	2,399.7	2,000.0

Fuente: Banco de la República

**Operaciones de Compra - Venta de Divisas del Banco de la República a través de contratos forward con cumplimiento financiero
(Millones de Dólares)**

Concepto	2020					
	Ene	Feb	Mar	Abr	May	Acumulado Ene-May
Ventas a través de contratos forward con cumplimiento financiero	0.0	0.0	1,297.4	1,977.9	1,668.1	4,943.4

Fuente: Banco de la República

ANEXO 11: COMPOSICIÓN DE LAS RESERVAS INTERNACIONALES

Cuadro 1. COMPOSICIÓN DE LAS RESERVAS INTERNACIONALES *
2019-2020

Descripción	(Millones de US\$)							
	31-dic-19		29-may-20		5-jun-20		Variación	
	Valor	Part. % en las Reservas Brutas	Valor	Part. % en las Reservas Brutas	Valor	Part. % en las Reservas Brutas	Mensual corrido	Año corrido
1. RESERVAS BRUTAS	53,174	100.00%	56,368	100.00%	56,553	100.00%	186	3,379
Efectivo en caja	2	0.00%	2	0.00%	2	0.00%	0	0
Depósitos a la orden	158	0.30%	154	0.27%	154	0.27%	0	-4
Inversiones	49,550	93.18%	49,942	88.60%	53,295	94.24%	3,353	3,745
-Portafolio directo	35,053	65.92%	36,486	64.73%	39,863	70.49%	3,378	4,810
-Portafolio en administración	14,496	27.26%	13,456	23.87%	13,432	23.75%	-25	-1,065
Valores por cobrar venta de inversiones	797	1.50%	3,477	6.17%	421	0.74%	-3,056	-376
Oro	679	1.28%	723	1.28%	600	1.06%	-122	-79
-En caja	0	0.00%	0	0.00%	0	0.00%		
-En custodia	679	1.28%	723	1.28%	600	1.06%	-122	-79
Fondo Monetario Internacional	1,447	2.72%	1,530	2.72%	1,541	2.73%	11	94
-DEGs	884	1.66%	852	1.51%	858	1.52%	6	-26
-Posición de reserva	564	1.06%	679	1.20%	684	1.21%	5	120
Fondo Latinoamericano de Reservas	540	1.02%	540	0.96%	540	0.96%	0	0
-Aportes	520	0.98%	520	0.92%	520	0.92%	0	0
-Pesos Andinos	20	0.04%	20	0.04%	20	0.04%	0	0
Convenios Internacionales	1	0.00%	0	0.00%	0	0.00%	0	-1
2. PASIVOS DE CORTO PLAZO (a)	7	0.01%	6	0.01%	6	0.01%	0	-1
Convenios internacionales	0	0.00%	0	0.00%	0	0.00%	0	0
Bancos del Exterior	0	0.00%	0	0.00%	0	0.00%	0	0
Fondo Latinoamericano de Reservas FLAR	0	0.00%	0	0.00%	0	0.00%	0	0
Valores por pagar compra inversiones	0	0.00%	0	0.00%	0	0.00%	0	0
Dptos. Por Invs. Ext. De Portafolio Dcto. 4814 de 2007.	0	0.00%	0	0.00%	0	0.00%	0	0
Intereses causados de los pasivos	7	0.01%	6	0.01%	6	0.01%	0	-1
3. RESERVAS NETAS (1 menos 2)	53,167	99.99%	56,362	99.99%	56,548	99.99%	186	3,380

* Reservas Internacionales a precios de mercado. Incluye causaciones y valuaciones.

** A partir del 4 de junio de 2019 los recursos en dólares del Gobierno en el Banco de la República se registran en cuentas diferentes a las de las reservas internacionales, y a partir del 17 de diciembre de 2019, la totalidad de los recursos en moneda extranjera del Gobierno en el Banco de la República se contabilizan por fuera del balance del Banco, por tanto no hacen parte de las reservas internacionales. El 4 de mayo de 2020 el Banco de la República aumentó las reservas internacionales mediante la compra directa de USD 2.000 millones al Gobierno Nacional. Cifras provisionales.

Fuente: Banco de la República