

Semana 19

INFORME DE MERCADOS FINANCIEROS

13 de mayo de 2020

Este es un documento de trabajo informativo. Su contenido no compromete al Banco de la República ni a su Junta Directiva.

Únicamente incluye las operaciones de los establecimientos de crédito en Colombia para agregados monetarios y crediticios. Por tanto no se tienen en cuenta las operaciones de sus sucursales en el exterior.

1. Comportamiento de las tasas de interés

a. Tasas de interés de los mercados monetarios, de crédito y de deuda pública

Tasas (e.a) 1/	Fecha 8-may-20	Monto semanal MM de pesos	Monto promedio de captaciones semanales				Variación (pb)			
			año 2019	Corrido 2020	1 semana	1mes	13 semanas	año corrido	año completo	
Intervención BR	3,25	n.a	n.a	n.a	-50	-50	-100	-100	-100	
IBR Overnight	3,25	n.a	n.a	n.a	-49	-32	-100	-101	-100	
IBR 1 mes (Tasa fija de OIS)	3,05	n.a	n.a	n.a	-13	-51	-120	-120	-120	
IBR 3 meses (Tasa fija de OIS)	2,77	n.a	n.a	n.a	-17	-58	-148	-148	-149	
IBR 6 meses (Tasa fija de OIS)	2,60	n.a	n.a	n.a	-23	-74	-167	-171	-171	
Pasivas										
TIB	3,26	3.615	3.294	3.105	-46	-33	-100	-101	-100	
DTF 2/	4,44	1.231	925	983	-10	1	-6	-6	-9	
Captación < 90 días 3/	3,45	292	79	171	59	-85	127	142	100	
Captación a 90 días 3/	4,39	1.174	945	1.005	-8	-9	-3	-11	-13	
Captación 91-179 días 3/	4,67	594	428	437	-8	-12	-3	-10	-10	
Captación a 180 días 3/	4,63	483	535	511	-16	-22	-6	-18	-15	
Captación a 181-360 días 3/	5,25	1.098	842	809	-23	-9	-16	-19	-3	
Captación > 360 días 3/	6,38	492	922	932	-33	-56	57	58	86	
Total captación de CDT	4,86	4.133	3.751	3.866	-6	8	-28	-4	-15	
Monto promedio de desembolsos semanales										
	1-may-20	Monto semanal	año 2019	Corrido 2020	1 semana	1mes	13 semanas	año corrido	año completo	
Activas										
Comercial 4/	8,20	2.908	3.064	3.439	8	4	-51	-58	-112	
Tesorería	7,68	14	84	64	77	-48	35	-164	-18	
Preferencial	7,52	1.670	1.483	1.932	16	-7	31	38	-46	
Ordinario 5/	9,14	1.224	1.497	1.443	6	-38	-118	-130	-156	
Consumo 6/	16,01	501	1.796	1.488	-215	18	66	9	-117	
Consumo sin libranza	17,49	263	1.014	901	-338	-78	78	24	-202	
Consumo a través de libranza	14,38	238	782	587	47	97	79	108	-29	
Tarjeta de crédito (Personas) 7/	24,75	276	714	570	7	249	-61	-157	-177	
Vivienda 8/	10,26	130	282	198	-20	-34	-17	-17	-15	
Microcrédito	31,87	12	126	94	63	515	-450	-389	-403	
Activa Ponderada 9/	9,36	-	-	-	-65	15	-231	-220	-302	
Comercial BR 10/	8,20	-	-	-	7	4	-54	-57	-118	
Pasivas										
Pasiva Ponderada	3,15	n.a	n.a	n.a	-56	34	-63	-14	-65	
Ahorro 11/	2,04	n.a	n.a	n.a	-3	-6	-26	-31	-34	
Deuda Pública 12/										
	8-may-20	Monto semanal	año 2019	Corrido 2020	1 semana	1mes	13 semanas	año corrido	año completo	
1 año (TES Jul 2020)	3,29	59	1.235	158	-36	-66	-73	-77	-124	
3 años (TES May 2022)	3,77	1.709	3.488	2.700	-41	-146	-94	-122	-159	
5 años (TES Jul 2024)	4,66	2.194	2.809	2.529	-62	-163	-39	-69	-123	
6 años (TES Nov 2025)	5,27	695	1.908	1.423	-61	-166	-9	-47	-95	
11 años (TES Sep 2030)	6,44	200	450	291	-69	-124	41	-12	-41	
13 años (TES Jun 2032)	6,34	351	926	532	-79	-166	31	-19	-63	

Fuente: Banco de la República y Bloomberg. Cálculos con información de los formatos 088 y 441 de la Superintendencia Financiera de Colombia.

1/ La tasa de intervención corresponde a la tasa diaria mientras que las demás corresponden al promedio semanal.

2/ El cálculo de la DTF se hace sobre las captaciones a 90 días de los Bancos, Corporaciones Financieras y Compañías de Financiamiento Comercial. La DTF que se presenta corresponde a la calculada en la respectiva fecha con información del viernes anterior hasta el jueves de misma semana y tiene vigencia para la siguiente semana.

3/ Las tasas de captación corresponden a la información de CDT por plazos. Incluye la información para el total de sistema financiero.

4/ Promedio ponderado por monto de las tasa de crédito ordinarios, preferenciales y de tesorería.

5/ No incluye desembolsos con plazo entre 1 y 30 días.

6/ No incluye tarjetas de crédito.

7/ Calculada sin tener en cuenta consumos a 1 mes ni avances en efectivo.

8/ Corresponde al promedio ponderado de los créditos desembolsados para adquisición de vivienda en pesos y en UVR. Antes de realizar el promedio ponderado a la tasa de los créditos en UVR se le suma la variación anual promedio de la UVR de la respectiva semana. No incluye vivienda VIS

9/ Calculado como el promedio ponderado por monto de las tasas de crédito de consumo, preferencial, ordinario y tesorería. Debido a la alta rotación del crédito de tesorería, su ponderación se estableció como la quinta parte de su desembolso semanal.

10/ Promedio ponderado por monto de las tasa de crédito ordinarios, preferenciales y un quinto del desembolso de tesorería.

11/ Incluye el rendimiento de los depósitos de ahorro ordinarios activos y las cuentas AFC.

12/ TES tasa fija en pesos. Las tasas corresponden al promedio ponderado por monto de las negociaciones en SEN y MEC.

b. Tasas de intervención del BR, Interbancaria, DTF (Semana Cálculo) e IBR

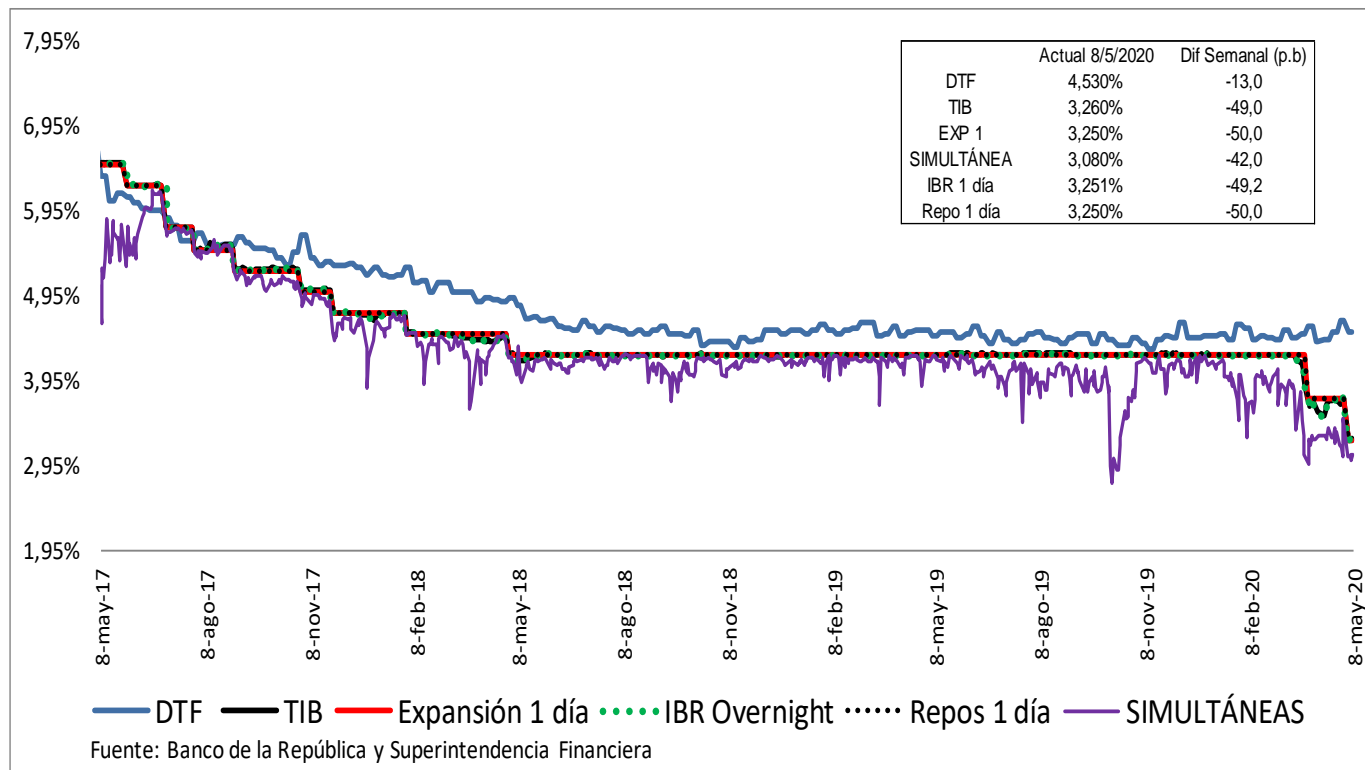

Spread IBR, TIB y CDT a través de tesorería frente a la tasa de referencia
Promedio 5 días

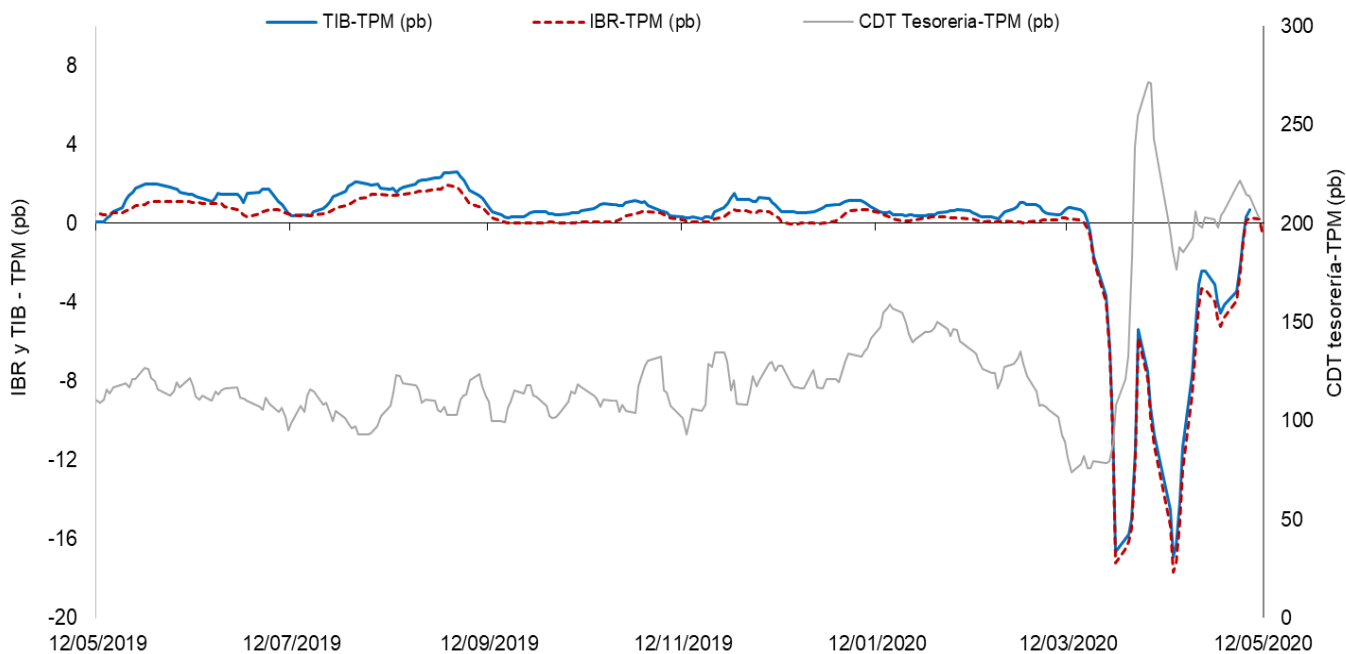

El IBR y la TIB corresponden al plazo de 1 día. La tasa de CDT a través de tesorería no se discrimina por plazo.
FUENTE: Banco de la República, cálculos con información de la Superintendencia Financiera de Colombia

c. Tasas de interés activas por tipo de préstamo

Nominales

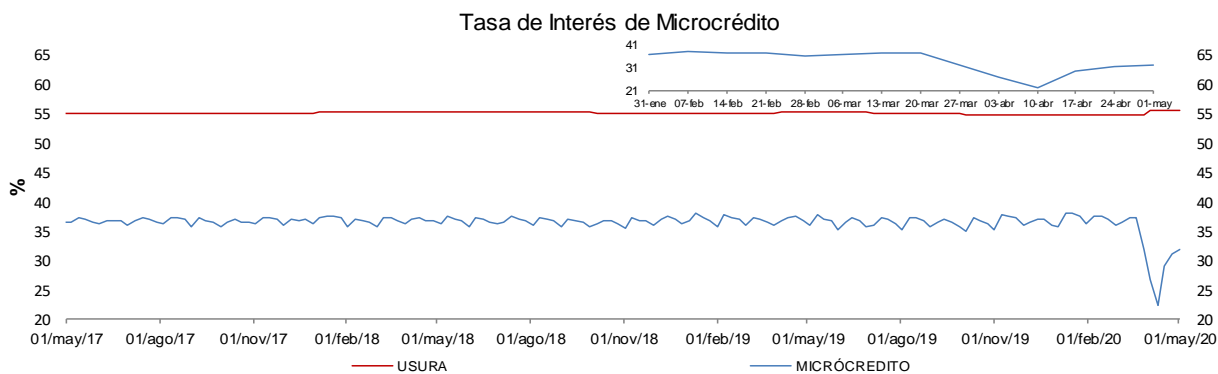
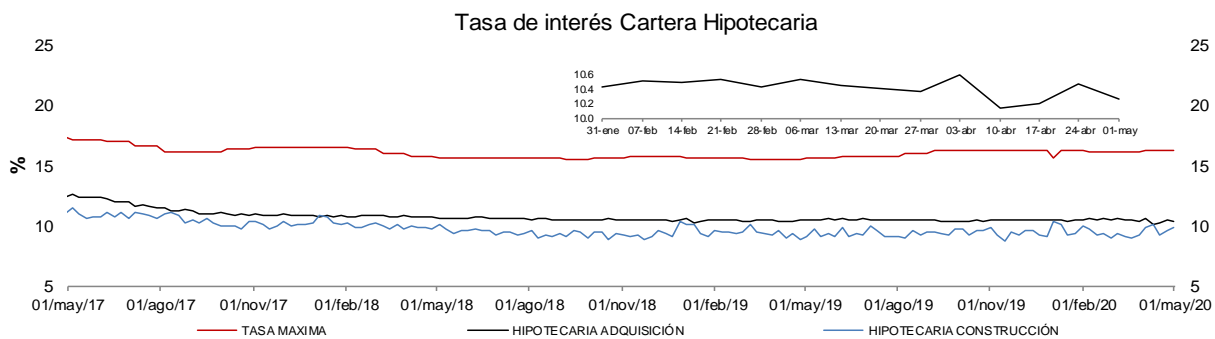
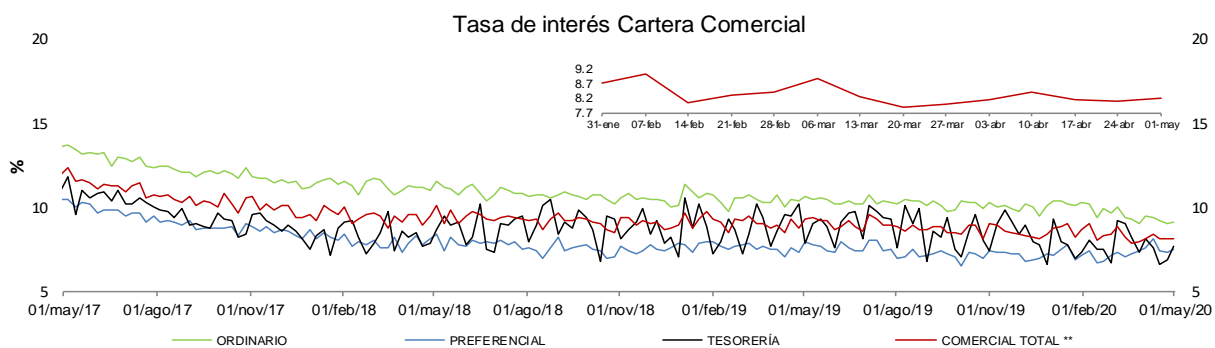
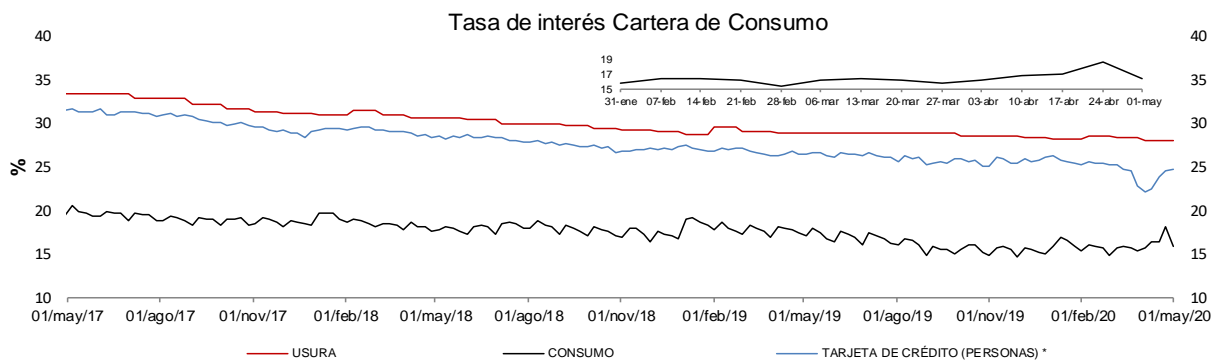

* La tasa de interés de tarjetas de crédito no incluye avances ni compras a 1 mes.

** Promedio ponderado por monto de las tasas de los créditos ordinarios, de tesorería y preferenciales.

FUENTES: Superintendencia financiera de Colombia y cálculos Banco de la República.

d. Tasas de interés reales

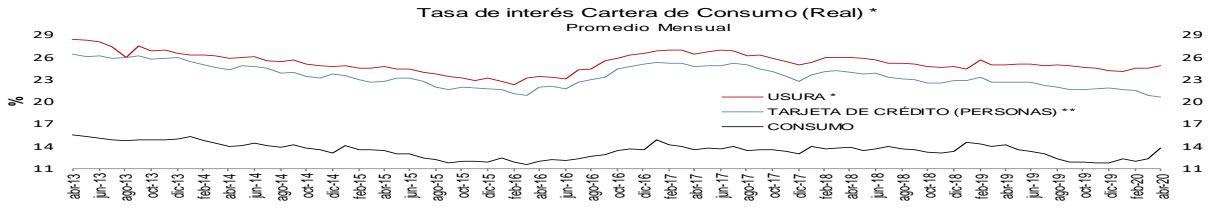

* IPC sin alimentos BR. Información provisional. La canasta de alimentos de la metodología BR incluye las comidas fuera del hogar. Por tanto, la definición de IPC sin alimentos aquí empleada Fuentes: Banco de la República y Formato 088 de la Superintendencia Financiera de Colombia.

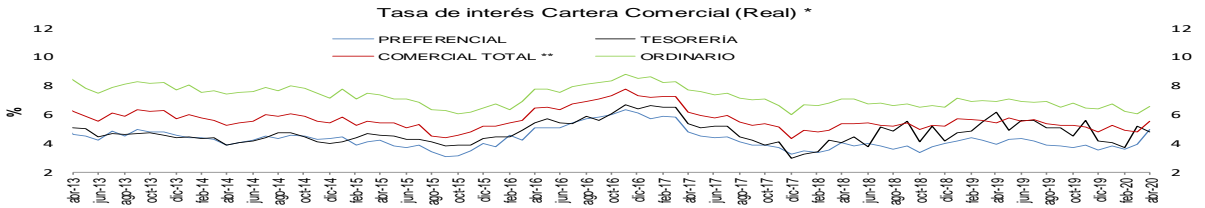

Fuentes: Banco de la República y Formato 088 de la Superintendencia Financiera de Colombia.

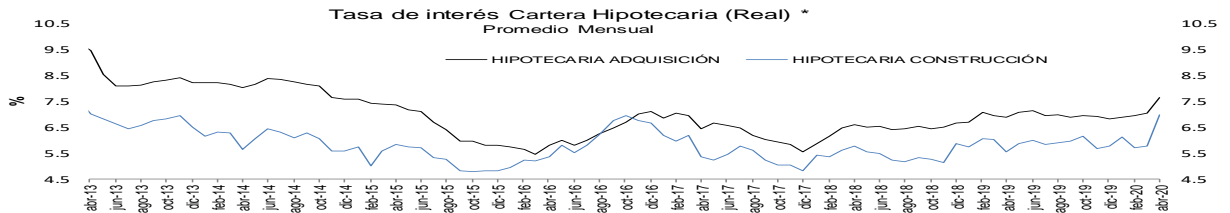

Fuentes: Banco de la República y Formato 088 de la Superintendencia Financiera de Colombia.

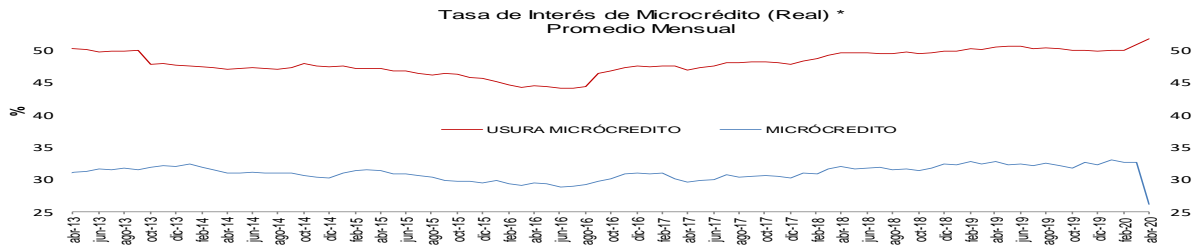

Fuentes: Banco de la República y Formato 088 de la Superintendencia Financiera de Colombia.

Tasas de Interés DTF, TIB y Colocación Metodología BR (Real) * Mensual

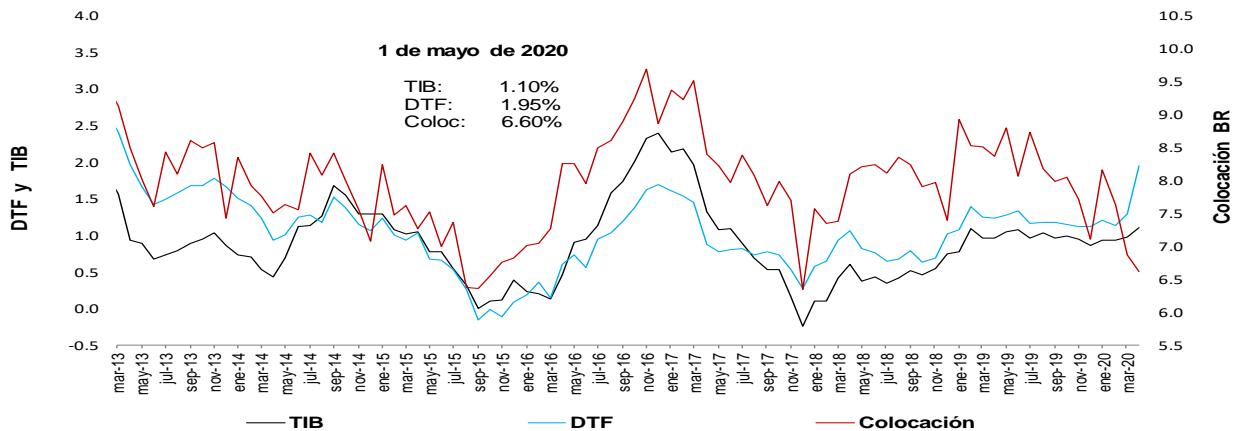

* IPC sin alimentos BR. Información provisional. La canasta de alimentos de la metodología BR incluye las comidas fuera del hogar. Por tanto, la definición de IPC sin alimentos aquí empleada excluye alimentos y comidas fuera del hogar.

Fuentes: Banco de la República y Formato 088 de la Superintendencia Financiera de Colombia.

e. **Tasas de interés de intervención del BR, tasa de interés ponderada de captación del sistema financiero, DTF y tasa de colocación total del sistema financiero**

Promedio móvil de orden 4

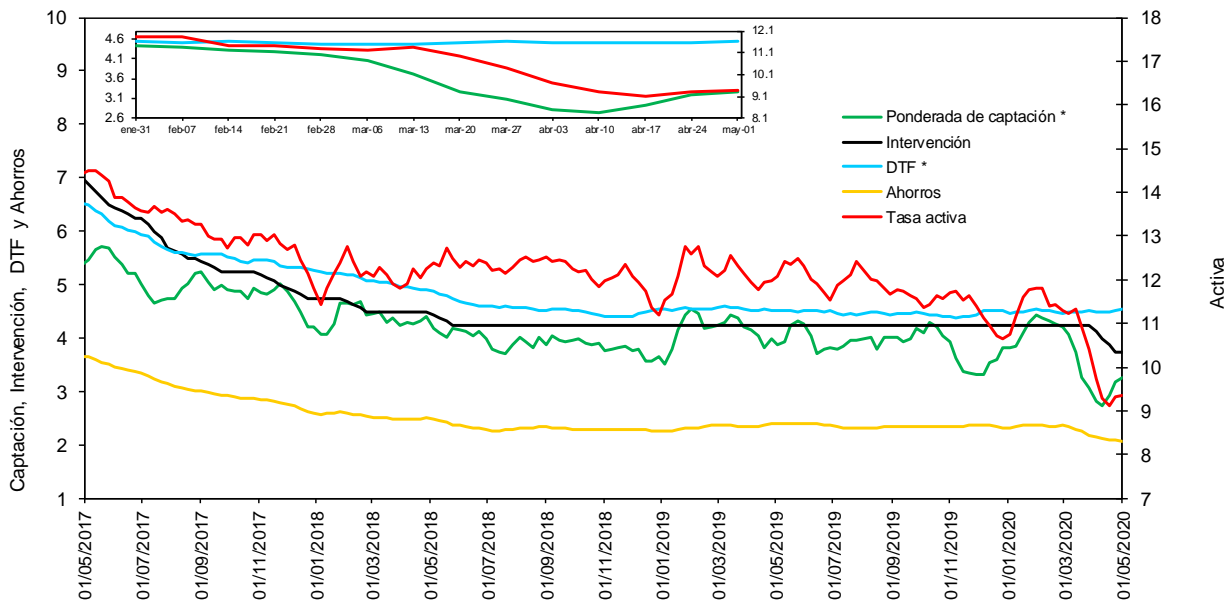

* La DTF está adelantada una semana, es decir no corresponde a la tasa vigente para la semana en cuestión sino a la tasa vigente para la semana siguiente, para que sea comparable con la tasa ponderada de captación de este gráfico.

Fuentes: Banco de la República. Cálculos con información de la Superintendencia Financiera de Colombia.

f. **Tasas de interés de deuda pública**

Tasas Cero Cupón de TES en Pesos y Tasa de Referencia del BR

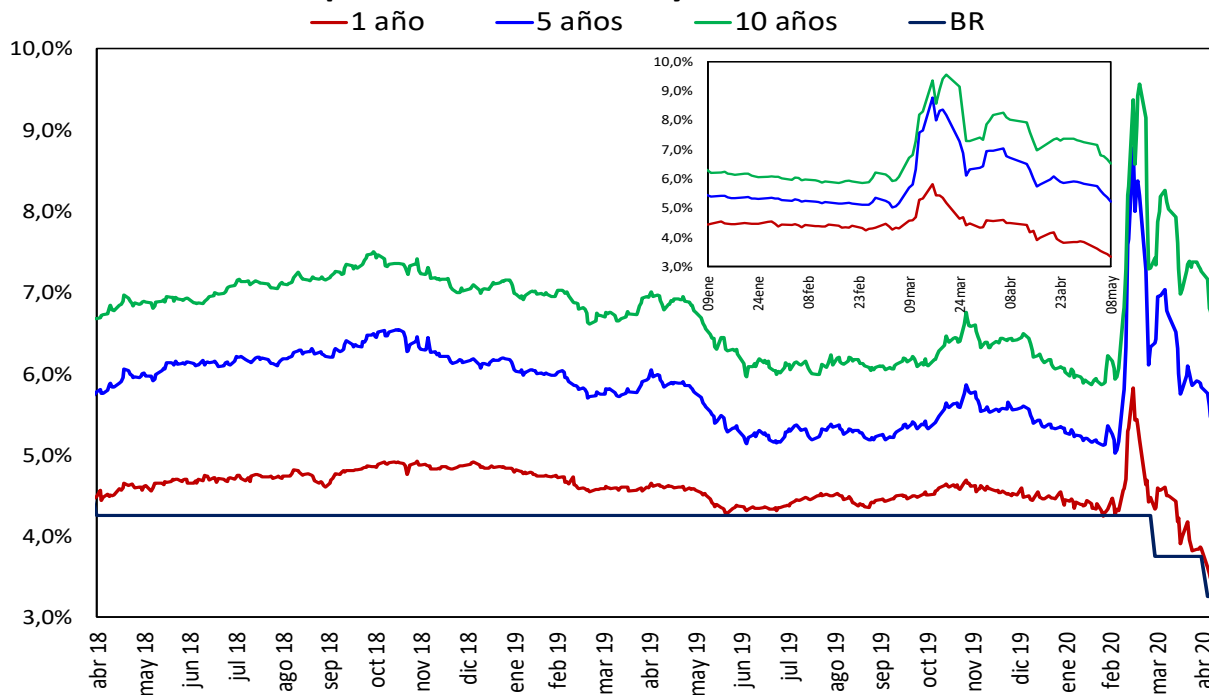

Fuente: SEN y MEC. Cálculos: DOAM

2. Liquidez primaria y mercado monetario

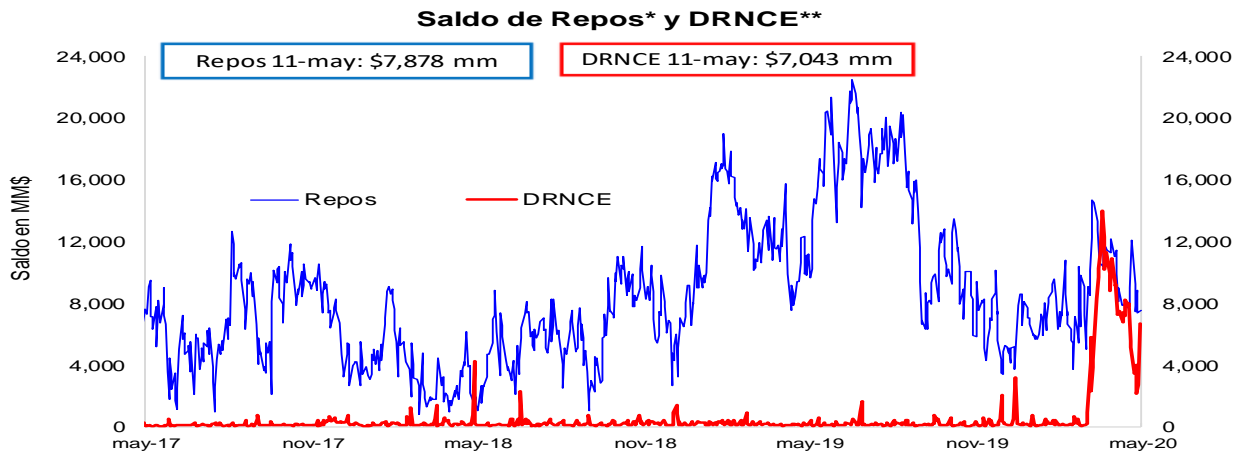

* Los repos incluyen las operaciones de la ventanilla de expansión.

** Depósitos Remunerados No Constitutivos de Encaje. Incluye las operaciones de contracción por ventanilla a 1 día.



*No incluye el saldo de los TES de Control Monetario.

*Incluye los depósitos remunerados y los no remunerados de la TGN en el BR .

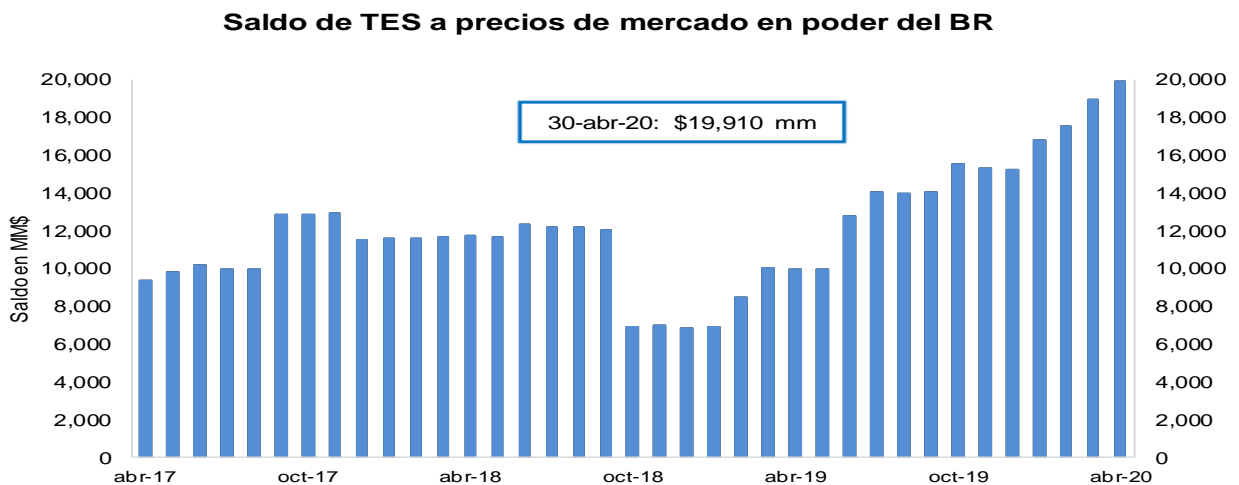

FUENTE: Banco de la República.

3. Pasivos del sistema financiero consolidado y mercado de depósito

a. M1, M3 Y PSE

OFERTA MONETARIA AMPLIADA ^{1/}
Miles de millones de pesos y porcentajes

Concepto	Saldo a mayo 01 2020	VARIACIONES									
		SEMANAL		ULTIMAS 4 SEM		ULTIMAS 13 SEM		CORRIDO AÑO		ANUAL	
		ABS	%	ABS	%	ABS	%	ABS	%	ABS	%
OFERTA MONETARIA AMPLIADA- M3	595,480	298	0.1	11,849	2.0	58,519	10.9	51,565	9.5	89,742	17.7
1. Efectivo	75,621	1,480	2.0	2,441	3.3	5,567	7.9	570	0.8	15,213	25.2
2. Pasivos Sujetos a Encaje	519,858	-1,182	-0.2	9,408	1.8	52,952	11.3	50,995	10.9	74,529	16.7
Cuenta Corriente	64,826	-3,186	-4.7	-1,423	-2.1	15,416	31.2	11,996	22.7	15,870	32.4
Ahorros	230,976	2,045	0.9	8,473	3.8	34,620	17.6	31,082	15.5	47,440	25.8
CDT + Bonos	208,490	378	0.2	432	0.2	725	0.3	6,236	3.1	8,463	4.2
CDT menor a 18 meses	83,032	158	0.2	1,911	2.4	2,758	3.4	3,137	3.9	-4,563	-5.2
CDT mayor a 18 meses	93,478	362	0.4	-1,375	-1.4	-2,774	-2.9	2,308	2.5	9,161	10.9
Bonos	31,981	-141	-0.4	-104	-0.3	741	2.4	791	2.5	3,866	13.8
Depósitos Fiduciarios (impuestos y otros conceptos)	9,516	-821	-7.9	1,961	26.0	2,132	28.9	2,450	34.7	1,907	25.1
Depósitos a la Vista	6,050	401	7.1	-36	-0.6	58	1.0	-769	-11.3	850	16.3
Repos con el Sector Real	0	-	-	-	-	-	-	-	-	-	-
ITEM DE MEMORANDO											
M1. Medios de pago	140,447	-1,706	-1.2	1,019	0.7	20,984	17.6	12,566	9.8	31,082	28.4
M1 + Ahorros	371,424	340	0.1	9,492	2.6	55,604	17.6	43,647	13.3	78,522	26.8
PSE sin depósitos fiduciarios	510,343	-361	-0.1	7,447	1.5	50,819	11.1	48,545	10.5	72,623	16.6
M3 sin fiduciarios	585,964	1,119	0.2	9,888	1.7	56,387	10.6	49,115	9.1	87,835	17.6
	Variaciones Anualizadas	Semanal		Últimas 4 sem.		Últimas 13 sem.					
	M3	2.6		29.9		51.3					
	Efectivo	179.5		53.2		35.8					
	PSE	-11.1		26.8		53.7					
	M1	-46.6		9.9		91.0					
	M1 + Ahorros	4.9		40.0		91.3					
	PSE sin depós. Fiduc.	-3.6		21.1		52.1					
	M3 sin Fiduciarios	10.5		24.8		49.9					

1/ No incluye FDN. A partir de la semana del 9 de diciembre de 2016 se incluyen en toda la serie los bonos denominados en pesos emitidos en el exterior por Findeter en 2014.

Fuentes: Banco de la República y Formato 281 de la Superintendencia Financiera de Colombia.

c. M3, PSE Y M1 + AHORRO

Variaciones anuales (%) de datos semanales

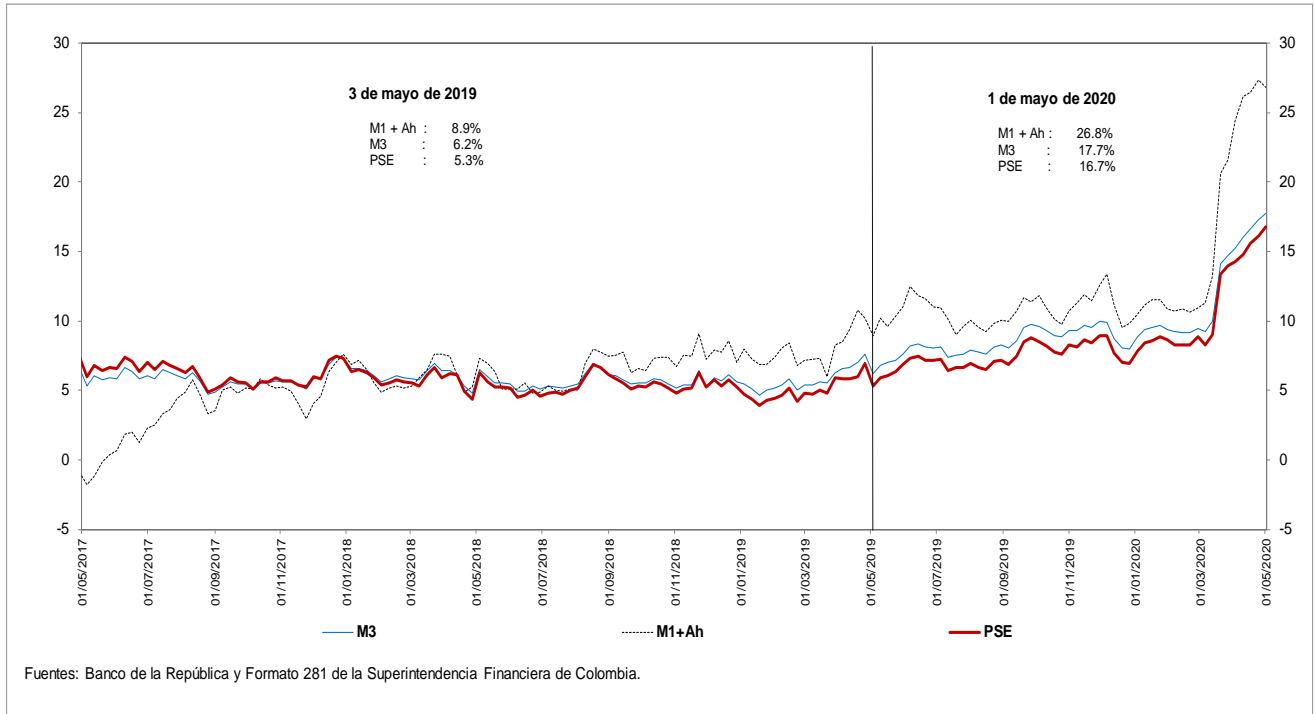

d. M3 Y PSE sin fiduciarios y M1 + AHORRO

Variaciones anuales (%) de datos semanales

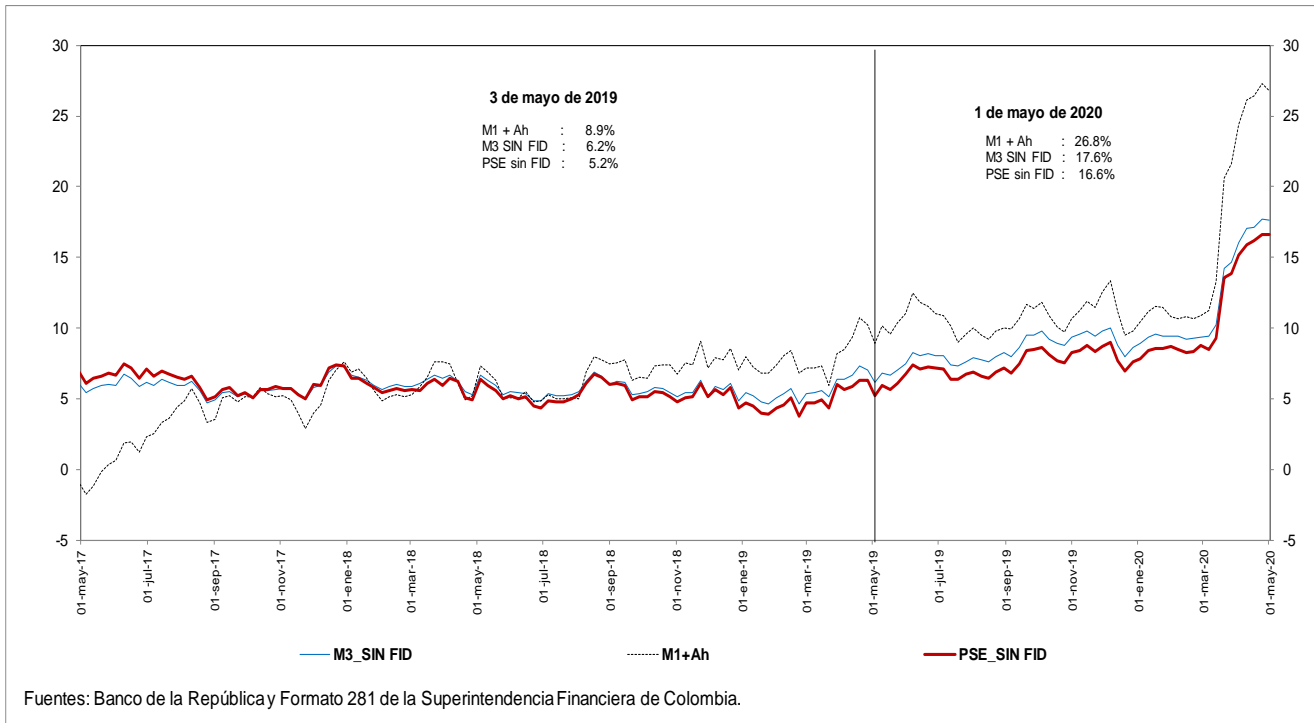

e. M3 Y PSE sin fiduciarios
Variaciones anualizadas últimas 13 semanas

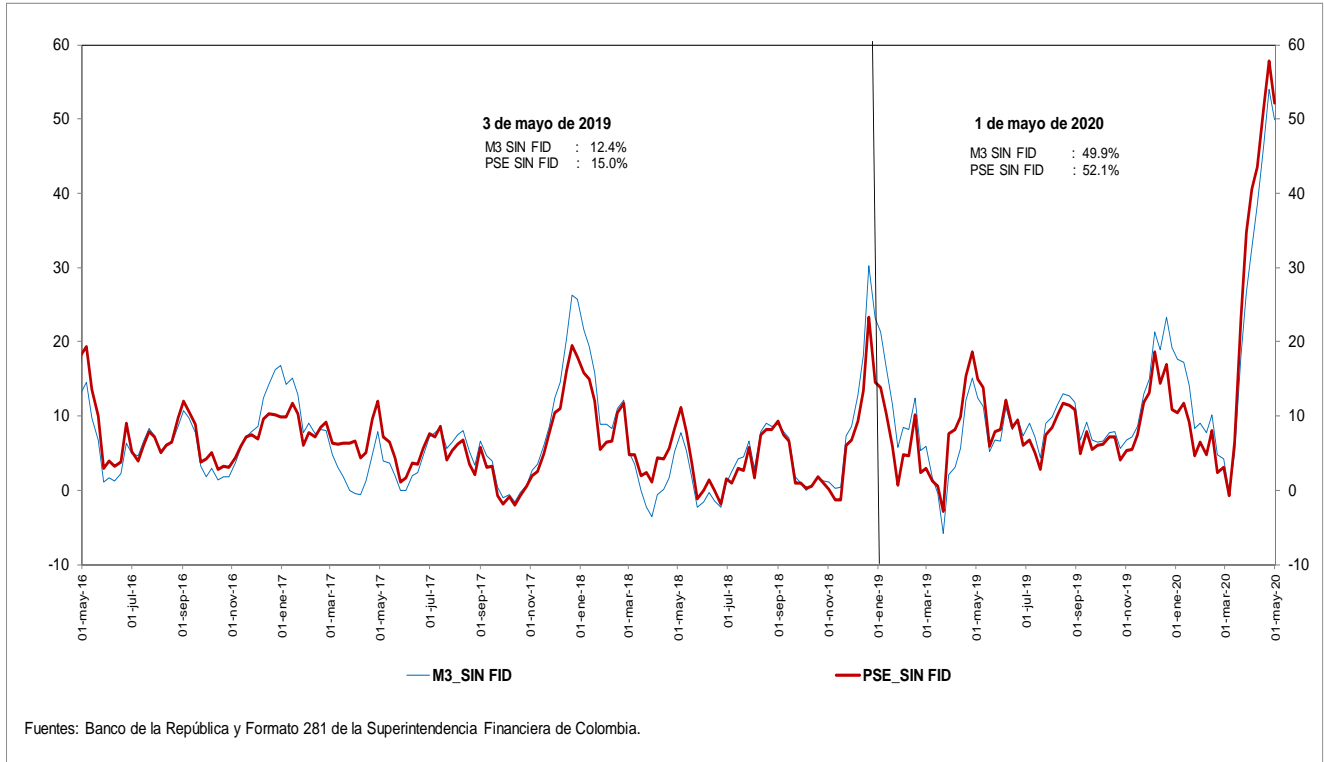

g. M3 y M1+AHORRO
Variaciones anualizadas últimas 13 semanas

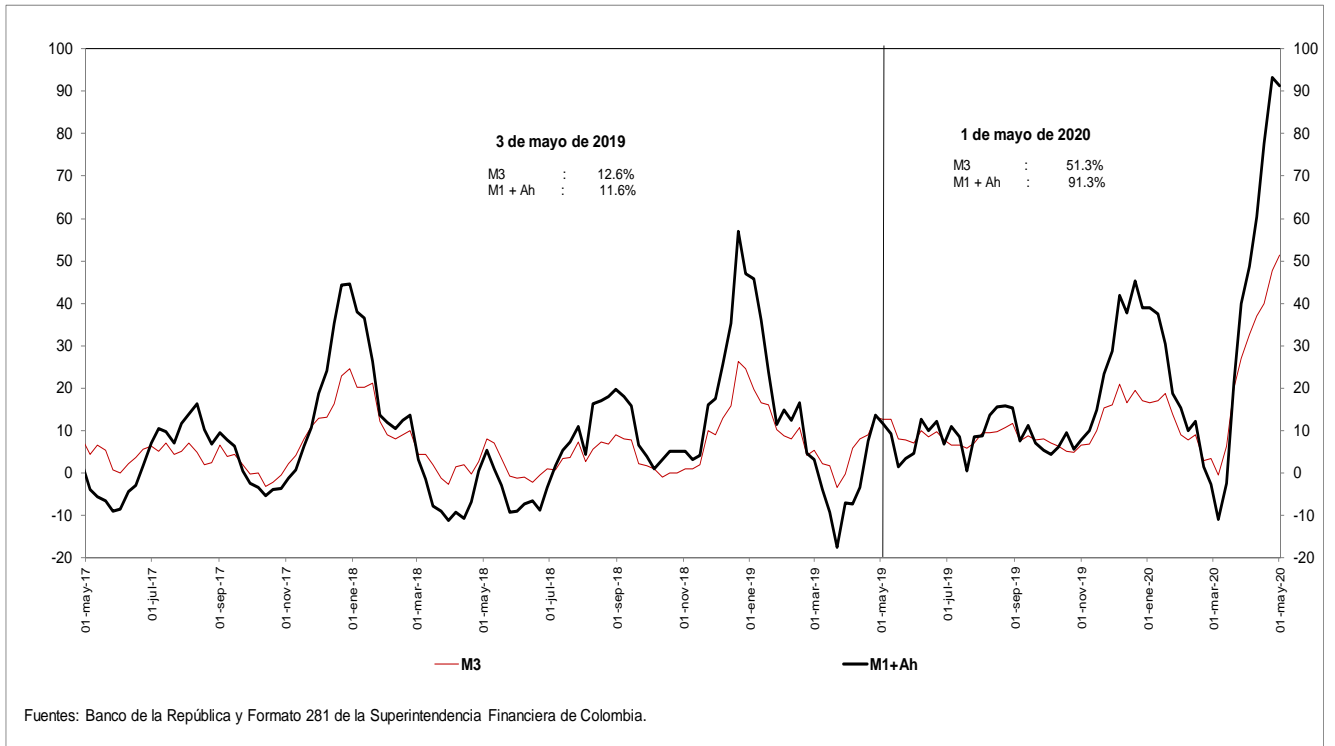

i. Base Monetaria y Multiplicador de M3
Promedio de orden 13

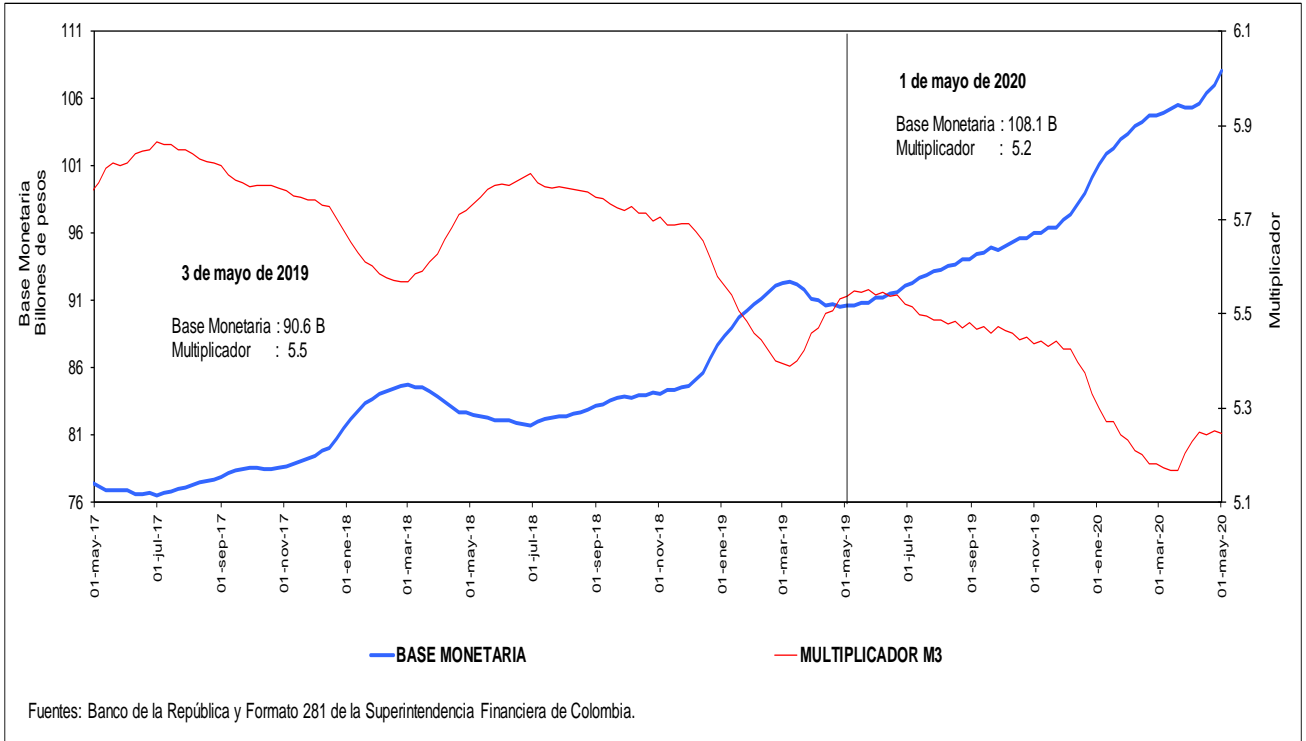

j. Coeficientes de Efectivo y Reserva
Promedio de orden 13

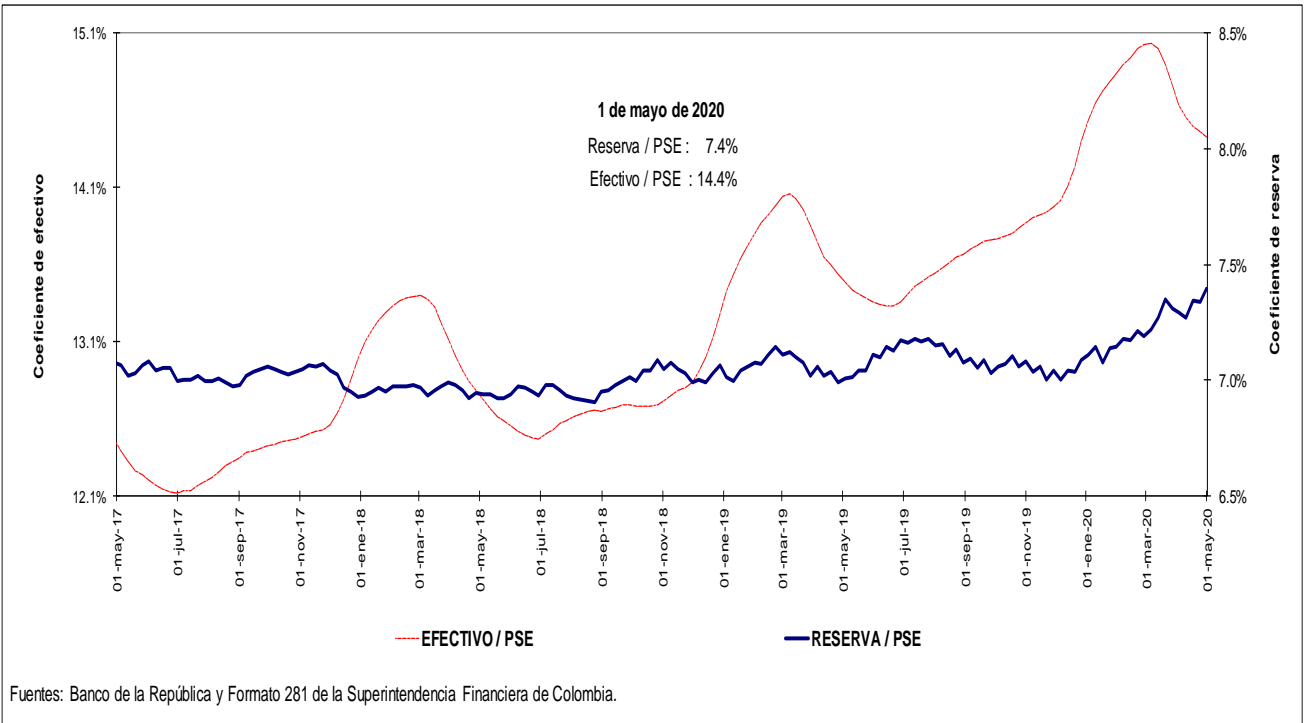

4. Activos internos del sector financiero y mercado de crédito

Cartera

a. Cartera Bruta M/T del Sistema Financiero por Modalidad de Crédito *

1 de mayo de 2020

(Miles de millones de pesos y porcentajes)

Moneda		Saldo	Participación %	Variaciones									
				Semanal		Últimas 4 semanas		Últimas 13 semanas		Año corrido		Anual	
				Absoluta	%	Absoluta	%	Absoluta	%	Absoluta	%	Absoluta	%
Legal	Cartera ajustada	490,870	100.0	1,055	0.2	3,771	0.8	19,580	4.2	20,205	4.3	46,198	10.4
	Comercial 1/	247,863	50.5	1,504	0.6	5,684	2.3	18,944	8.3	17,354	7.5	21,581	9.5
	Consumo	157,179	32.0	-467	-0.3	-1,872	-1.2	82	0.1	1,917	1.2	18,430	13.3
	Hipotecaria ajustada 2/	72,731	14.8	60	0.1	78	0.1	706	1.0	1,026	1.4	5,728	8.5
	Microcrédito	13,097	2.7	-42	-0.3	-120	-0.9	-151	-1.1	-92	-0.7	458	3.6
	Memo Item												
	Hipotecaria	68,619	14.1	60	0.1	78	0.1	861	1.3	1,272	1.9	5,795	9.2
	Variaciones Anualizadas			Semanal	Últimas 4 semanas	Últimas 13 semanas	Año Corrido						
	Total cart. ajustada m/l			11.8	10.5	17.7	13.7						
	Comercial			37.2	35.2	37.4	24.9						
Consumo			-14.3	-14.3	0.2	3.8							
Hipotecaria			4.4	1.4	4.0	4.4							
Microcredito			-15.2	-11.1	-4.5	-2.1							
Extranjera	Total cartera en M. E.	23,740		-742	-3.0	-20	-0.1	6,548	38.1	7,220	43.7	4,941	26.3
	Total cartera en M. E. Mill. US\$	6,037		-24	-0.4	110	1.9	1,014	20.2	972	19.2	235	4.1
	Variaciones Anualizadas m/e			Semanal	Últimas 4 semanas	Últimas 13 semanas	Año Corrido						
	Expresada en pesos			-99.8	-1.1	263.6	---						
Expresada en dólares			-99.2	26.9	108.7	71.1							
Total	Cartera total ajustada	514,610	100.0	313	0.1	3,751	0.7	26,128	5.3	27,425	5.6	51,139	11.0
	Comercial	270,935	52.6	784	0.3	5,699	2.1	25,503	10.4	24,544	10.0	26,482	10.8
	Consumo	157,847	30.7	-490	-0.3	-1,906	-1.2	71	0.0	1,946	1.2	18,471	13.3
	Hipotecaria ajustada 1/	72,731	14.1	60	0.1	78	0.1	706	1.0	1,026	1.4	5,728	8.5
	Microcrédito	13,098	2.5	-41	-0.3	-119	-0.9	-151	-1.1	-91	-0.7	458	3.6
	Variaciones Anualizadas			Semanal	Últimas 4 semanas	Últimas 13 semanas	Año Corrido						
	Total cart. ajustada m/t			3.2	10.0	23.2	18.2						
	Comercial			16.3	31.8	48.5	33.7						
	Consumo			-14.9	-14.4	0.2	3.9						
	Hipotecaria			4.4	1.4	4.0	4.4						
Microcredito			-15.2	-11.1	-4.5	-2.1							

b. Cartera Neta M/T del Sistema Financiero por Modalidad de Crédito*

1 de mayo de 2020

(Miles de millones de pesos y porcentajes)

Total cartera neta ml ajustada	459,590		874	0.2	3,801	0.8	18,213	4.1	18,995	4.3	44,161	10.6
Comercial 1/	231,667		1,239	0.5	5,521	2.4	17,740	8.3	16,269	7.6	20,508	9.7
Consumo	145,573		-361	-0.2	-1,618	-1.1	8	0.0	1,878	1.3	17,744	13.9
Hipotecaria ajustada 2/	70,228		27	0.0	45	0.1	631	0.9	937	1.4	5,480	8.5
Microcrédito	12,122		-30	-0.2	-147	-1.2	-167	-1.4	-90	-0.7	428	3.7
Total cartera en M. E.	23,740		-742	-3.0	-19	-0.1	6,548	38.1	7,220	43.7	4,941	26.3
Cartera Neta Ajustada Moneda Total	483,330		132	0.0	3,782	0.8	24,761	5.4	26,215	5.7	49,102	11.3

* No incluye FDN.

1/ Incluye ventas de cartera para manejo a través de derechos fiduciarios y ajustes por leasing operativo

2/ Incluye ajuste por titularización de cartera hipotecaria

Fuentes: Formato 281 de la Superintendencia Financiera de Colombia, Titularizadora Colombia y cálculos Banco de la República.

c. Cartera bruta en moneda legal
Variaciones anuales (%) de datos semanales

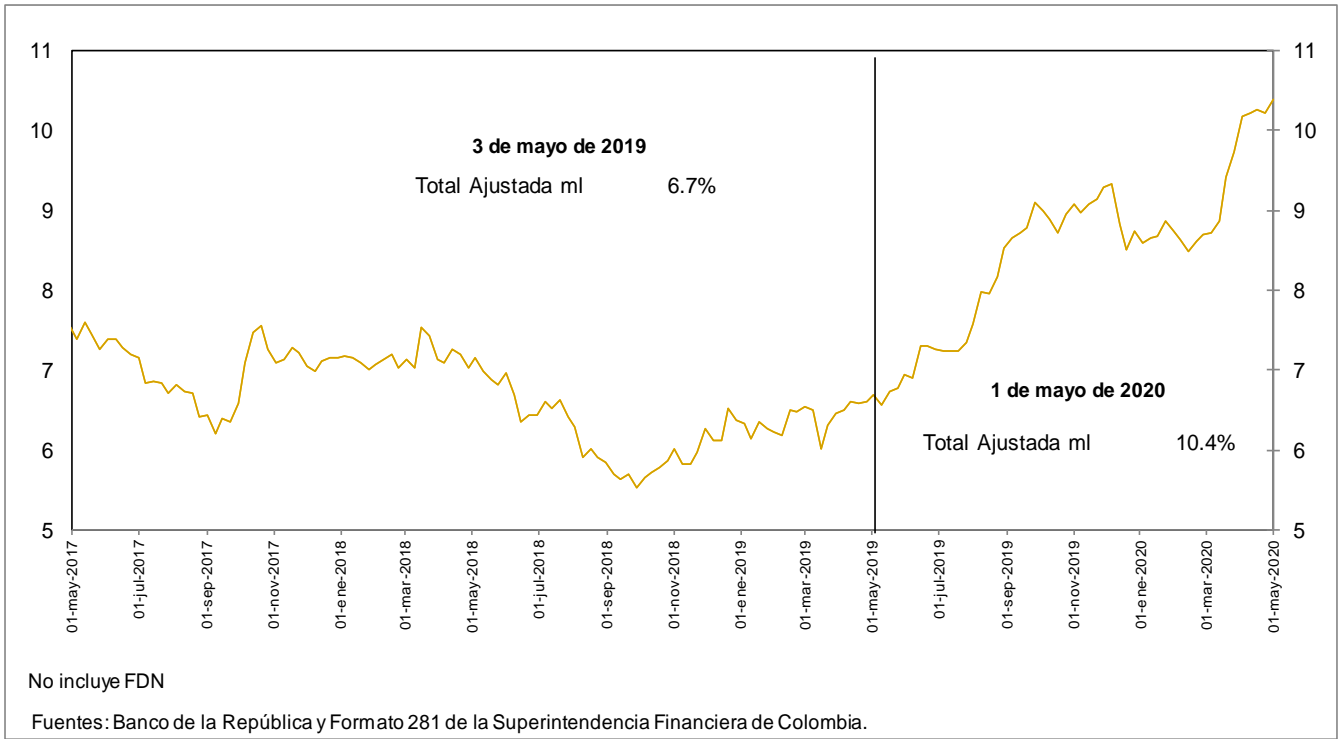

d. Cartera bruta en moneda legal por modalidad de crédito
Variaciones anuales (%) de datos semanales

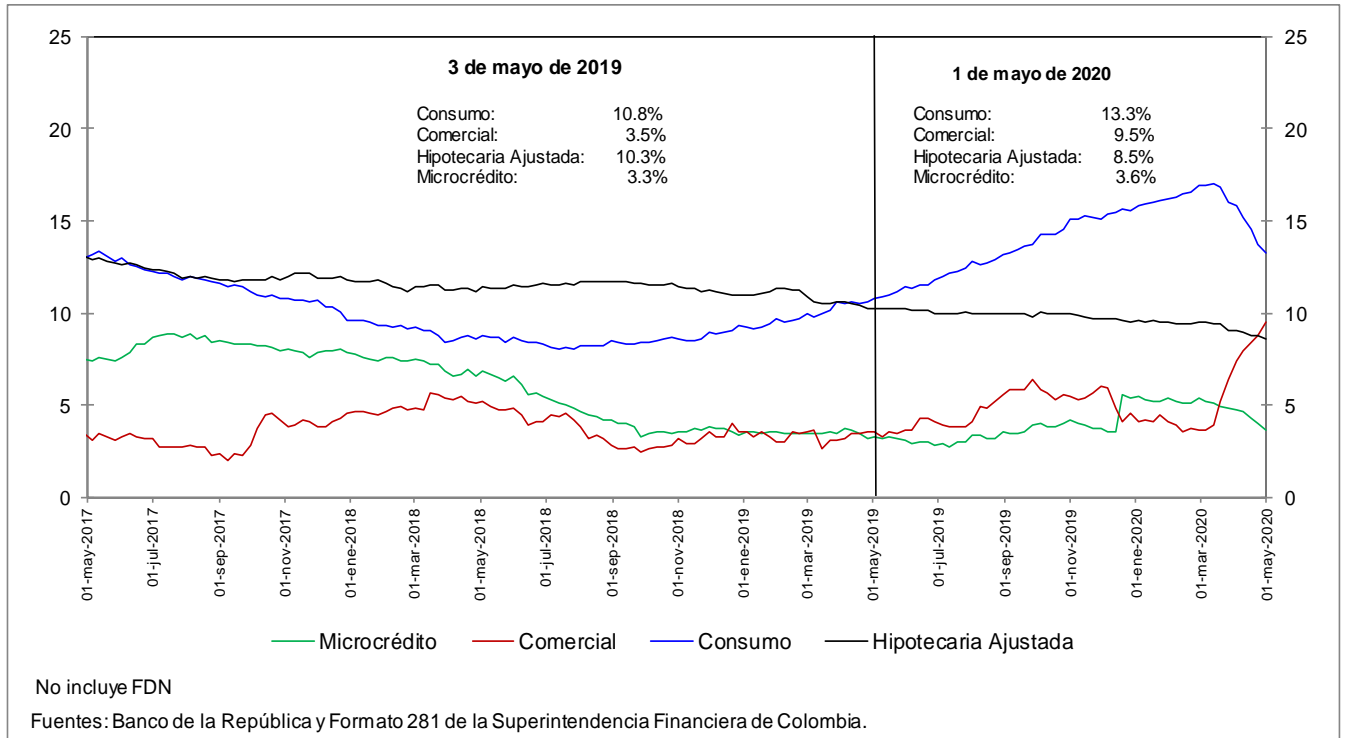

e. Cartera bruta en moneda legal por modalidad de crédito
Variaciones anualizadas últimas 13 semanas (%)

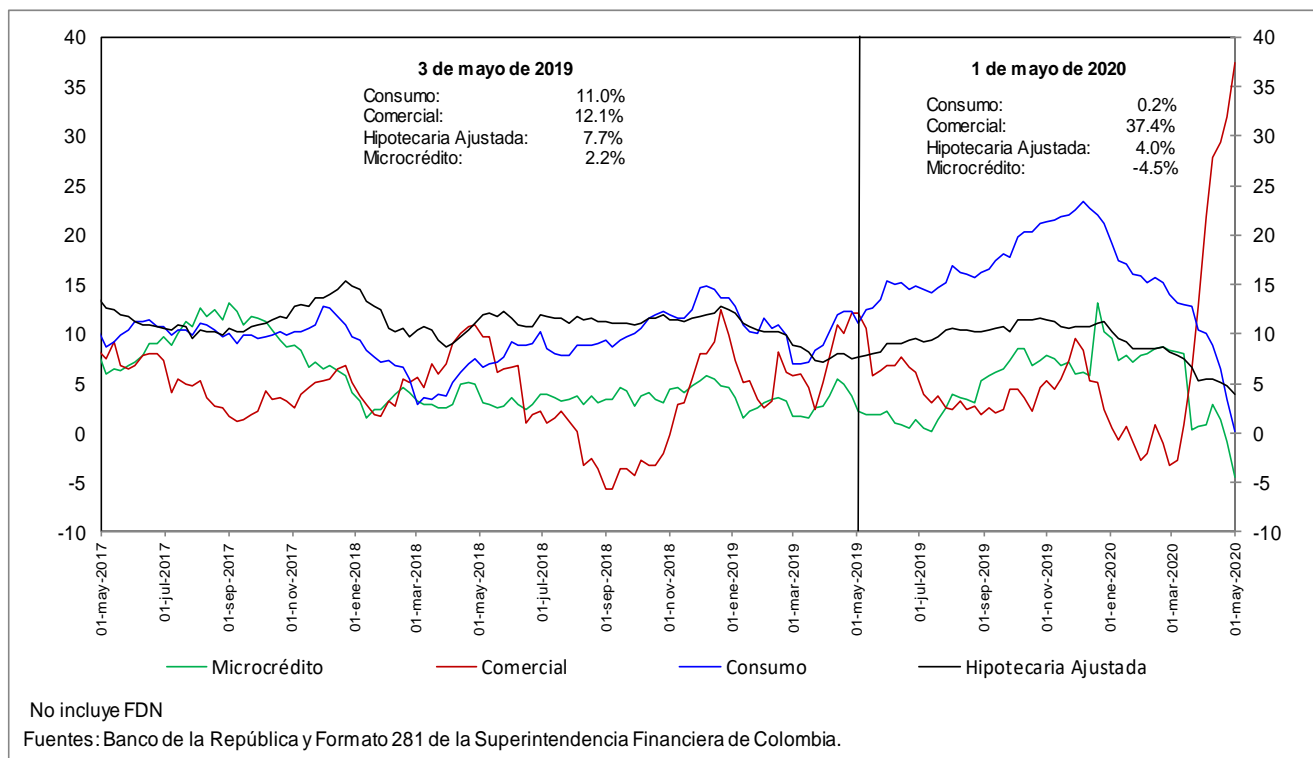

h. Cartera moneda extranjera en dólares (%)

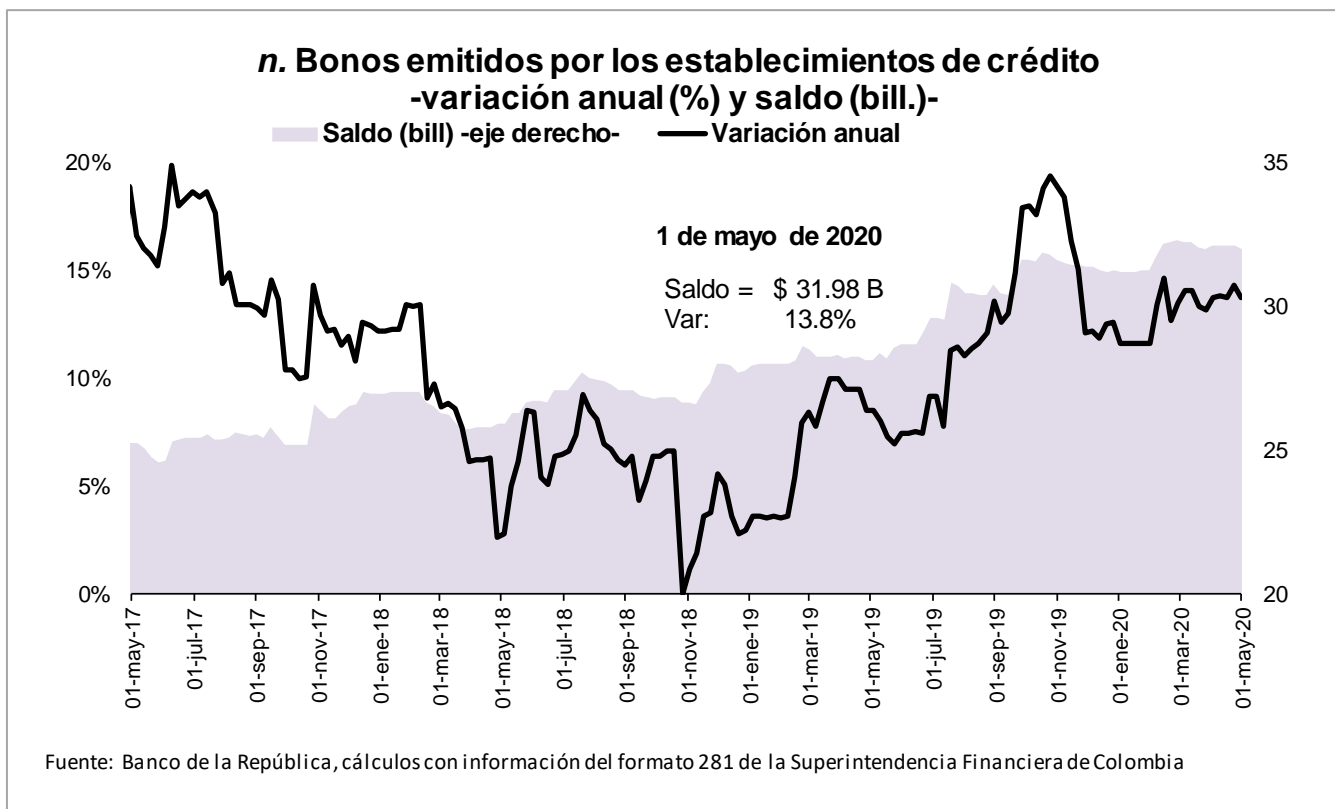
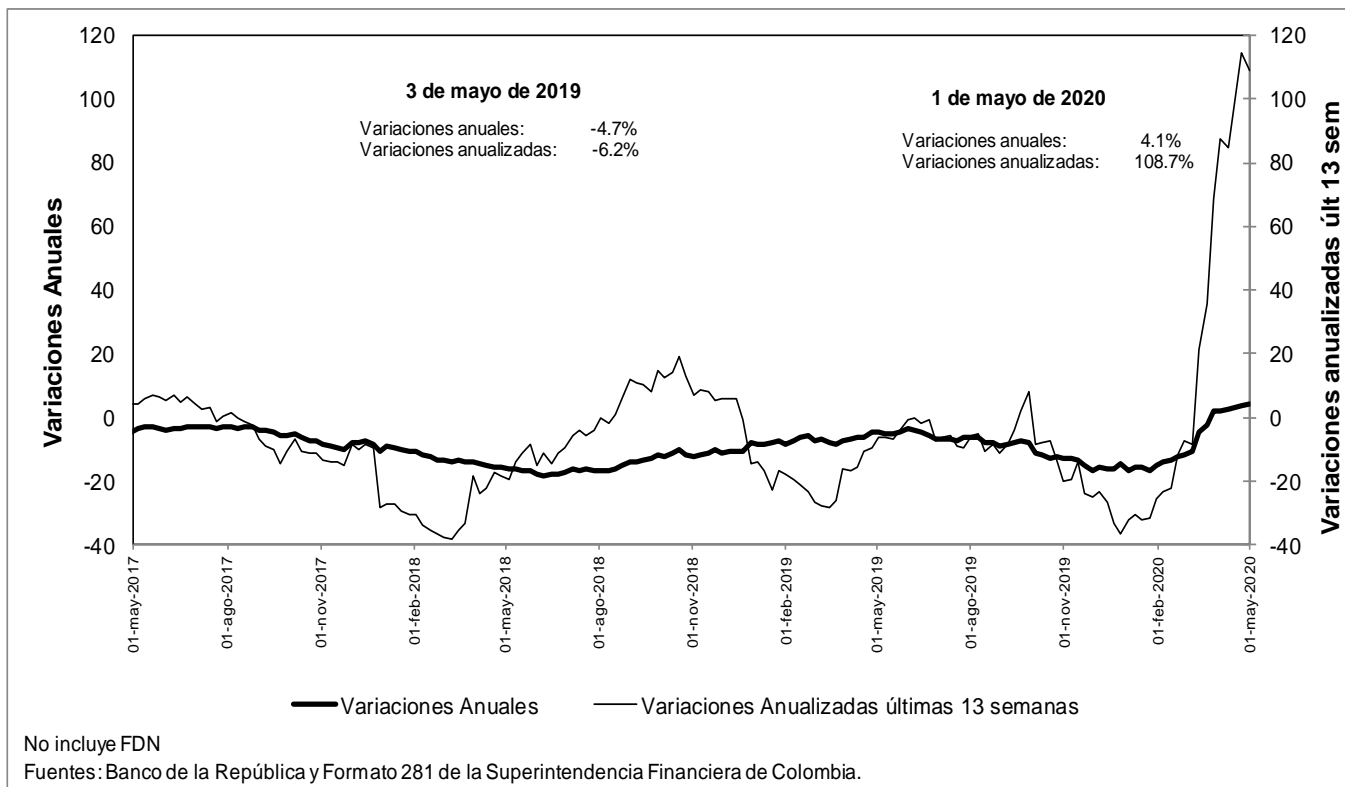

O. Variaciones anuales nominales y reales de agregados monetarios (Información mensual)

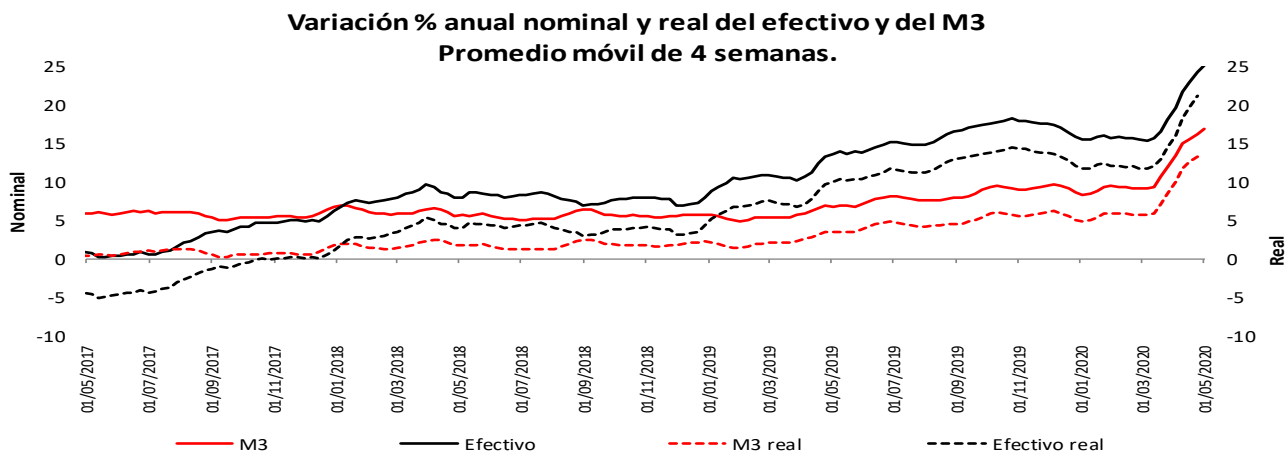

* IPC sin alimentos BR. Información provisional.
La canasta de alimentos de la metodología BR incluye las comidas fuera del hogar. Por tanto, la definición de IPC sin alimentos aquí empleada excluye alimentos y comidas fuera del hogar.

Fuentes: Banco de la República y Formato 281 de la Superintendencia Financiera de Colombia.

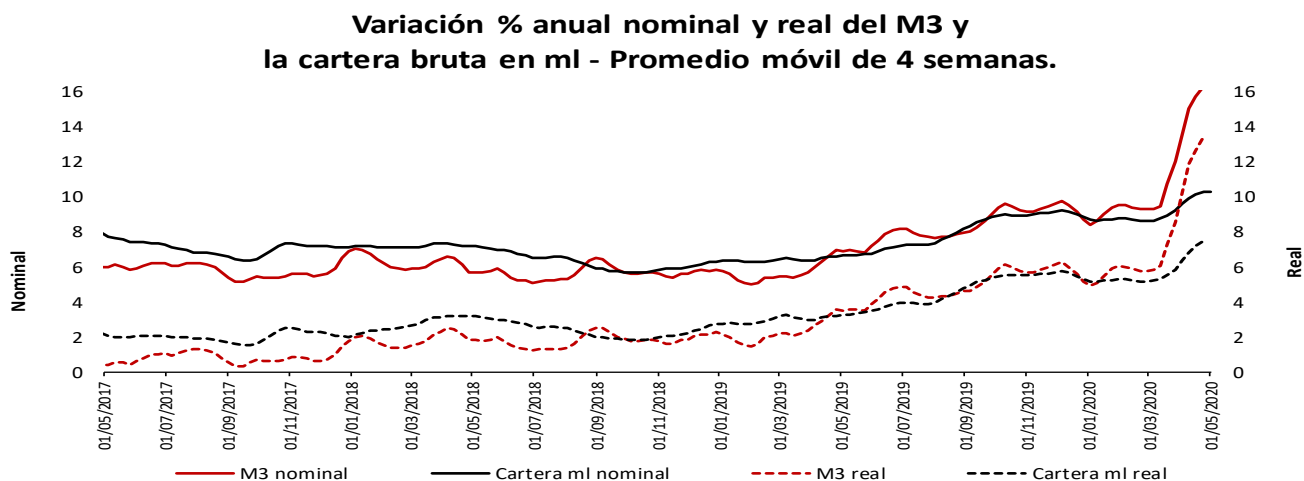

* IPC sin alimentos BR. Información provisional.
La canasta de alimentos de la metodología BR incluye las comidas fuera del hogar. Por tanto, la definición de IPC sin alimentos aquí empleada excluye alimentos y comidas fuera del hogar.

Fuentes: Banco de la República y Formato 281 de la Superintendencia Financiera de Colombia.

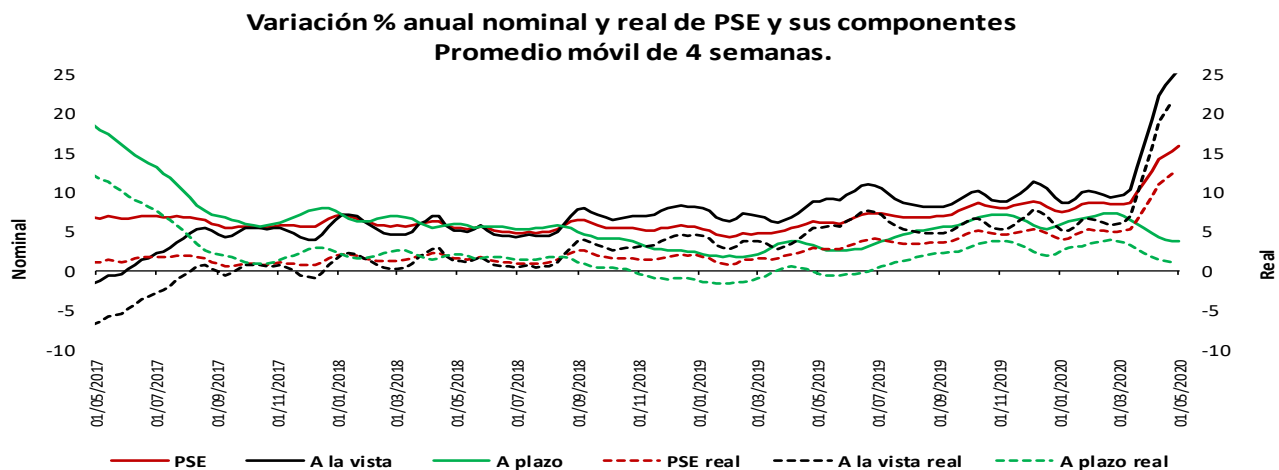

* IPC sin alimentos BR. Información provisional.
La canasta de alimentos de la metodología BR incluye las comidas fuera del hogar. Por tanto, la definición de IPC sin alimentos aquí empleada excluye alimentos y comidas fuera del hogar.

Fuentes: Banco de la República y Formato 281 de la Superintendencia Financiera de Colombia.

Variación % anual nominal de la cartera en moneda nacional y sus componentes - Promedio móvil de 4 semanas

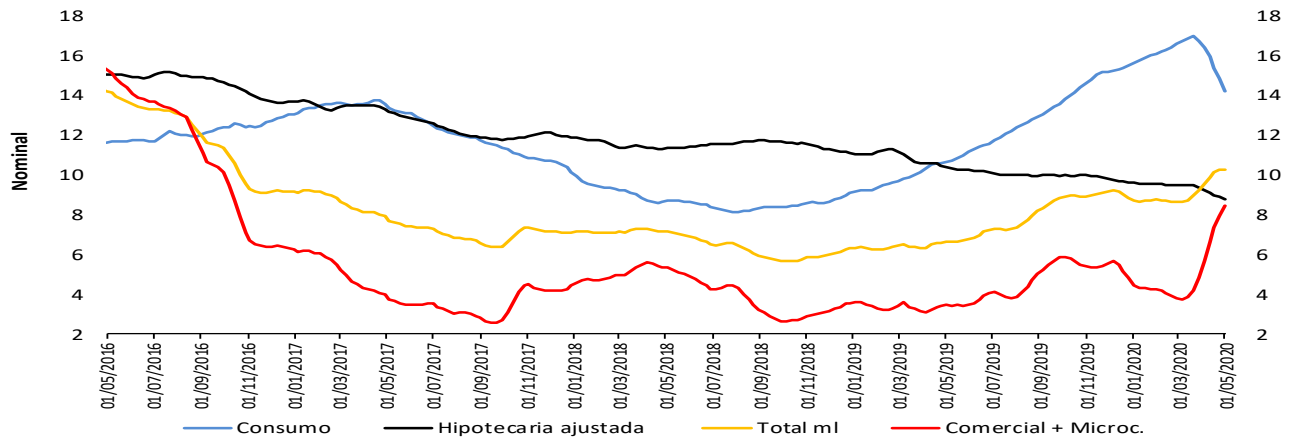

Fuentes: Banco de la República y Formato 281 de la Superintendencia Financiera de Colombia.

Variación % anual real de la cartera en moneda nacional y sus componentes - Promedio móvil de 4 semanas

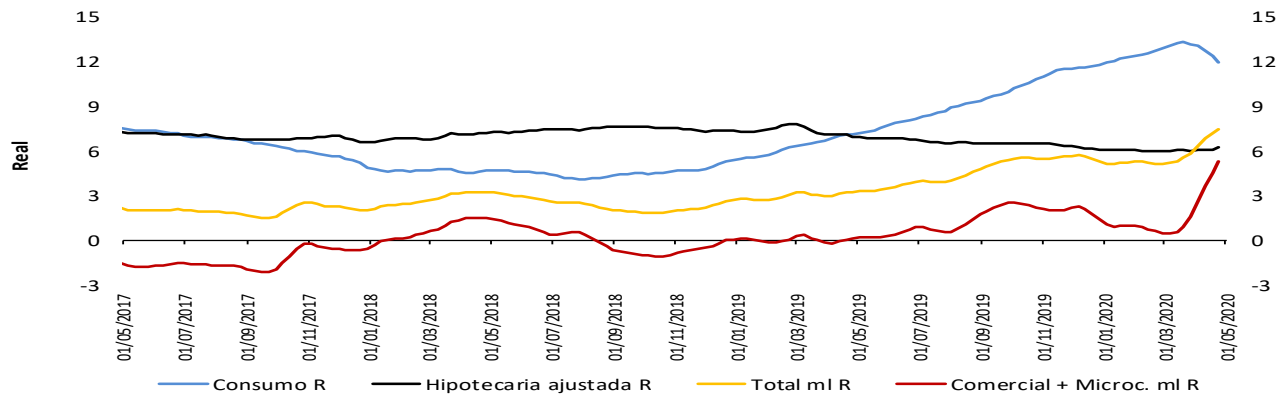

* IPC sin alimentos BR. Información provisional.

La canasta de alimentos de la metodología BR incluye las comidas fuera del hogar. Por tanto, la definición de IPC sin alimentos aquí presentada excluye alimentos y comidas fuera del hogar.

Fuentes: Banco de la República y Formato 281 de la Superintendencia Financiera de Colombia.

Variación % anual nominal (N) y real (R) de la cartera en moneda nacional y total - Promedio móvil de 4 semanas

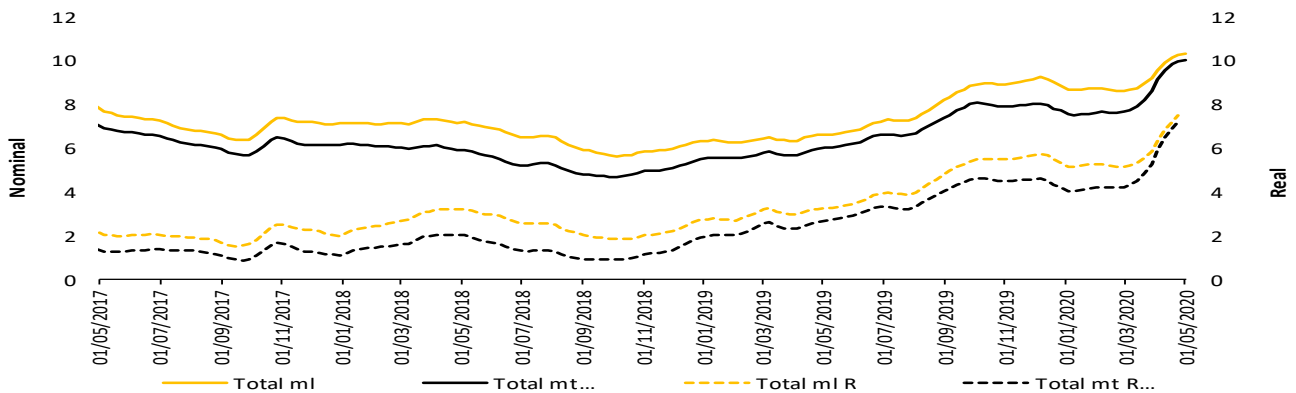

* IPC sin alimentos BR. Información provisional.

La canasta de alimentos de la metodología BR incluye las comidas fuera del hogar. Por tanto, la definición de IPC sin alimentos aquí presentada excluye alimentos y comidas fuera del hogar.

La cartera en moneda extranjera se ajustó por tasa de cambio.

Fuentes: Banco de la República y Formato 281 de la Superintendencia Financiera de Colombia.

4. Margen de intermediación del sistema financiero

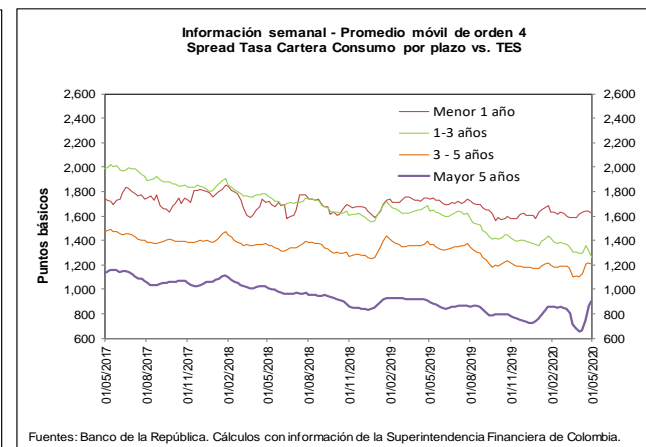
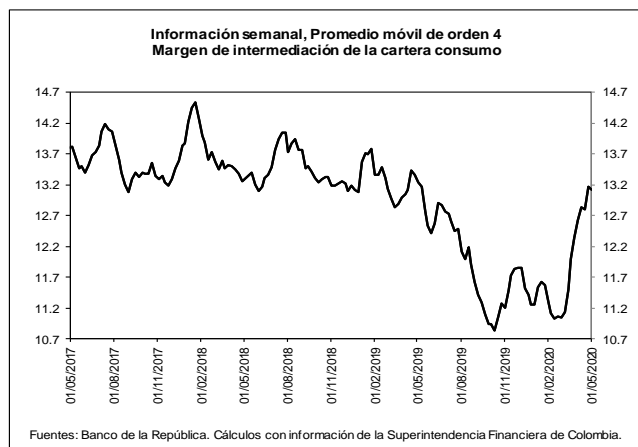
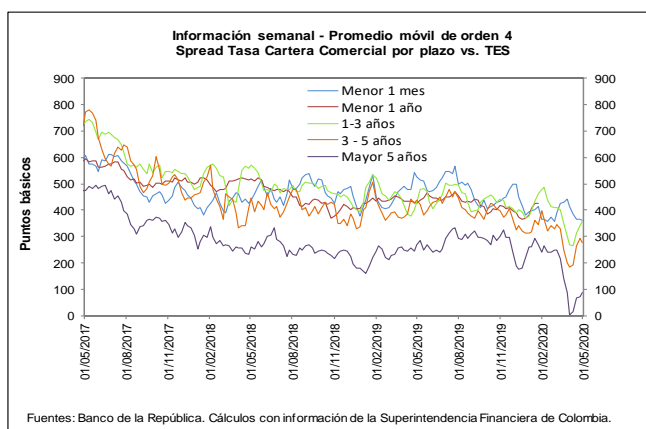
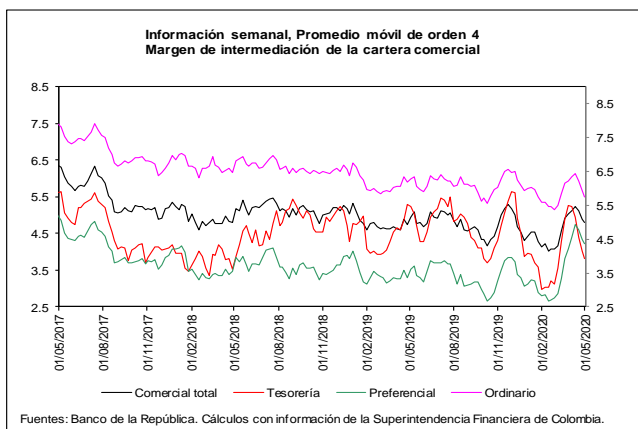
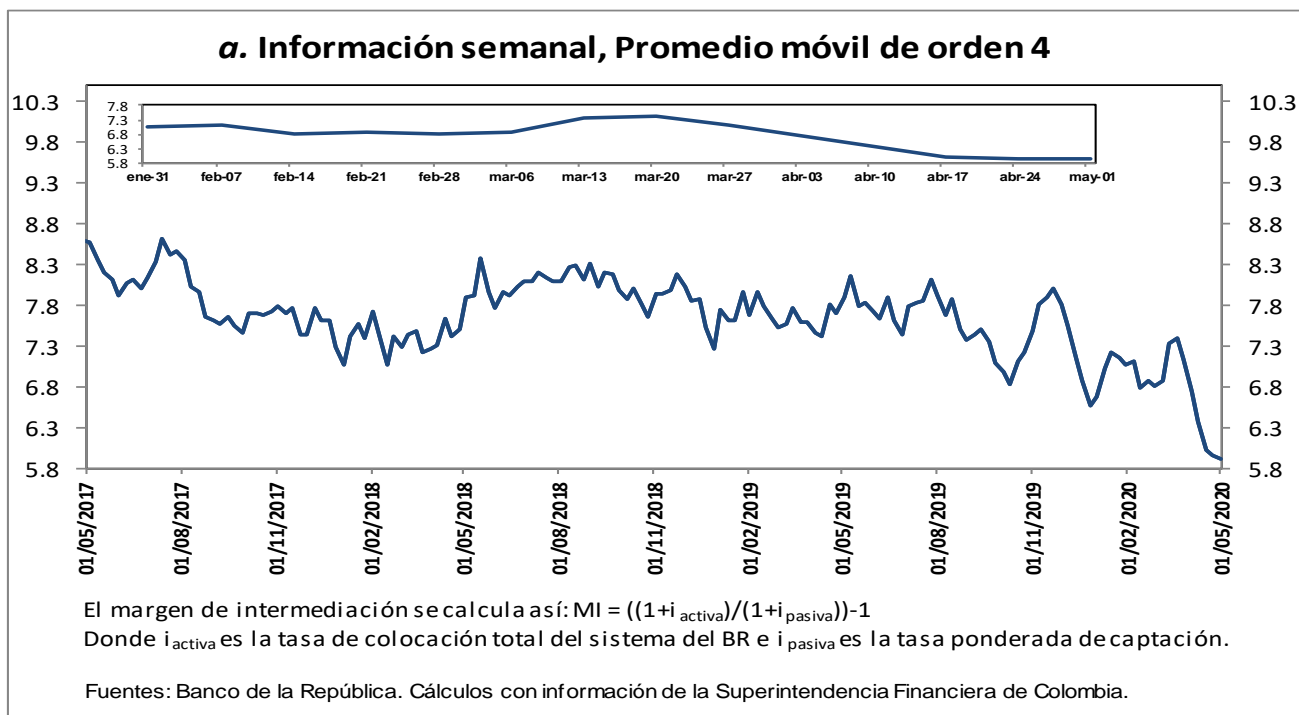

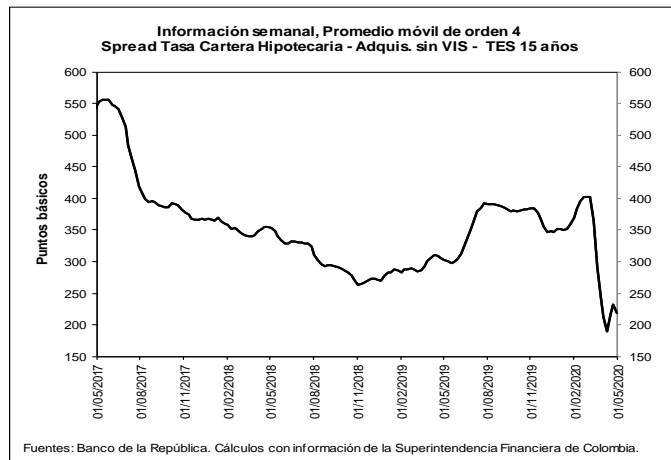
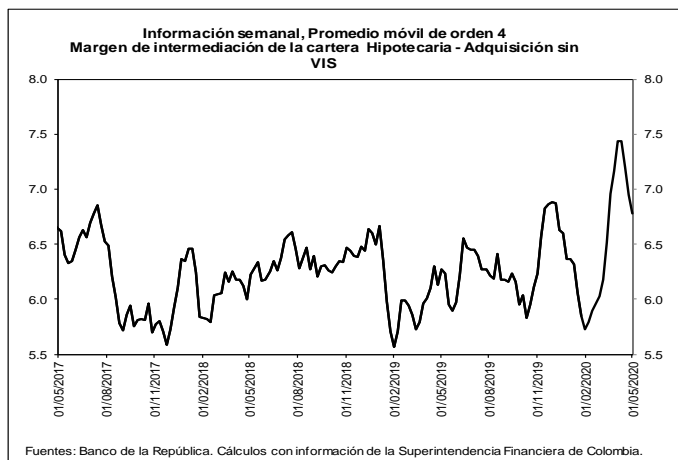

b. Spreads Tasa Cartera Comercial y Consumo por plazo vs. TES (Información semanal - Promedio móvil de orden 4)

	Fecha	Variación (pb)					
		01-may-20	1 semana	4 semanas	13 semanas	año corrido	año completo
Spread: tasa de interés cartera - tasa TES (puntos básicos)							
Comercial							
Menor a 1 mes	361.0	(6.41)	(54.41)	(3.52)	(32.59)	(165.28)	
Menor 1 año	426.2	8.89	78.38	(2.25)	46.01	0.16	
De 1 - 3 años	357.3	17.57	89.96	(123.12)	(18.41)	(71.60)	
De 3 - 5 años	278.9	(14.86)	92.76	(119.67)	(35.50)	(160.88)	
Mayor 5 años	87.4	17.79	85.69	(151.41)	(174.07)	(183.10)	
Consumo							
Menor 1 año	1,620.6	(22.01)	2.27	(13.92)	(7.68)	(122.00)	
De 1 - 3 años	1,261.4	(56.85)	(31.19)	(161.91)	(98.92)	(383.88)	
De 3 - 5 años	1,203.8	(12.79)	105.74	4.57	32.99	(163.53)	
Mayor 5 años	898.2	35.25	243.58	41.73	137.47	4.23	
Vivienda							
Mayor 15 años	219.8	(11.94)	7.18	(150.36)	(131.82)	(82.65)	
Memo ítem (Información semanal - Promedio móvil de orden 4)							
	Monto semanal	Variación (pb)					
		mm de pesos	1 semana	4 semanas	13 semanas	año corrido	año completo
Tasas Comercial (%)							
Menor a 1 mes	7.2	25	(11.88)	(97.96)	(30.82)	(72.37)	(209.57)
Menor 1 año	8.2	1,489	(0.63)	23.12	(44.55)	(1.74)	(49.53)
De 1 - 3 años	8.3	668	(4.78)	(4.89)	(127.00)	(33.47)	(98.63)
De 3 - 5 años	8.6	111	(37.61)	(1.98)	(61.19)	6.07	(141.65)
Mayor 5 años	8.3	411	7.71	32.08	(20.82)	(65.79)	(112.62)
Tasas Consumo (%)							
Menor 1 año	20.2	3	(31.54)	(52.99)	(56.22)	(55.43)	(171.69)
De 1 - 3 años	17.3	47	(79.20)	(126.03)	(165.79)	(113.98)	(410.91)
De 3 - 5 años	17.8	68	(35.54)	11.01	63.05	74.56	(144.30)
Mayor 5 años	16.4	285	25.18	189.97	172.32	245.76	74.71
Tasas Vivienda (%)							
Mayor 15 años	10.3	75	(8.39)	(18.80)	(13.55)	(16.45)	(11.45)
Tasas Tes (%)							
Menor a 1 mes	3.6	n.a	(5.47)	(43.55)	(27.30)	(39.78)	(44.29)
Menor a 1 año	3.9	n.a	(9.52)	(55.26)	(42.30)	(47.75)	(49.70)
De 1 a 3 años	4.7	n.a	(22.35)	(94.85)	(3.88)	(15.06)	(27.03)
De 3 a 5 años	5.8	n.a	(22.75)	(94.74)	58.48	41.57	19.24
Mayor a 5 años	7.5	n.a	(10.08)	(53.61)	130.59	108.29	70.48
Mayor a 15 años	8.1	n.a	3.55	(25.97)	136.81	115.36	71.20

Fuentes: Banco de la República. Cálculos con información de la Superintendencia Financiera de Colombia.

6. Inversiones

a. Inversiones Netas de los Establecimientos de Crédito 1/ (Miles de millones de pesos y porcentajes)

(Miles de millones de pesos)	Saldo a 01/05/2020	VARIACIONES									
		SEMANAL		ÚLTIMAS 4 SEMANAS		ÚLTIMAS 13 SEMANAS		AÑO CORRIDO		ANUAL	
		ABS	%	ABS	%	ABS	%	ABS	%	ABS	%
A. Moneda Legal	109,524	1,342	1.2	5,451	5.2	7,260	7.1	9,574	9.6	14,666	15.5
B. Moneda Extranjera	46,562	2,088	4.7	3,035	7.0	6,977	17.6	8,427	22.1	11,959	34.6
C. TOTAL (A+B=C)	156,086	3,430	2.2	8,486	5.7	14,237	10.0	18,002	13.0	26,625	20.6
ITEM DE MEMORANDO											
Moneda Extranjera - En millones US\$ 2/	11,840	831	7.5	982	9.0	276	2.4	149	1.3	1,161	10.9
TASA REPRESENTATIVA DE MERCADO	3,933	-107	-2.7	-76	-1.9	509	14.9	671	20.6	692	21.4

b. Inversiones de los Establecimientos de Crédito en ML 1/

(Miles de millones de pesos)	Saldo a 01/05/2020	VARIACIONES									
		SEMANAL		ÚLTIMAS 4 SEMANAS		ÚLTIMAS 13 SEMANAS		AÑO CORRIDO		ANUAL	
		ABS	%	ABS	%	ABS	%	ABS	%	ABS	%
INVERSIONES NETAS	109,524	1,342	1.2	5,451	5.2	7,260	7.1	9,574	9.6	14,666	15.5
A. Establecimientos de crédito	109,524	1,342	1.2	5,451	5.2	7,260	7.1	9,574	9.6	14,666	15.5
Inversiones Brutas	109,636	1,343	1.2	5,452	5.2	7,262	7.1	9,571	9.6	14,669	15.4
a) Títulos de deuda:	79,104	1,264	1.6	5,307	7.2	7,211	10.0	9,007	12.8	10,966	16.1
Título de Tesorería - TES	62,985	1,021	1.6	6,009	10.5	7,356	13.2	9,361	17.5	10,182	19.3
Otros Títulos de deuda pública	5,166	-42	-0.8	46	0.9	95	1.9	-68	-1.3	411	8.6
Otros emisores Nacionales	10,933	286	2.7	-748	-6.4	-238	-2.1	-283	-2.5	354	3.3
Emisores Extranjeros	20	0	0.5	0	1.7	-3	-13.3	-3	-12.5	20	--
b) Instrumentos de patrimonio	4,979	-4	-0.1	151	3.1	-79	-1.6	237	5.0	719	16.9
c) Otras inversiones 2/	25,553	82	0.3	-6	0.0	131	0.5	326	1.3	2,984	13.2
Deterioro	112	1	1.1	1	1.1	2	1.9	-4	-3.3	2	2.3

c. Inversiones de los Establecimientos de Crédito en ME 1/

(Miles de millones de pesos)	Saldo a 01/05/2020	VARIACIONES									
		SEMANAL		ÚLTIMAS 4 SEMANAS		ÚLTIMAS 13 SEMANAS		AÑO CORRIDO		ANUAL	
		ABS	%	ABS	%	ABS	%	ABS	%	ABS	%
INVERSIONES NETAS	46,562	2,088	4.7	3,035	7.0	6,977	17.6	8,427	22.1	11,959	34.6
A. Establecimientos de crédito	46,562	2,088	4.7	3,035	7.0	6,977	17.6	8,427	22.1	11,959	34.6
Inversiones Brutas	46,562	2,088	4.7	3,035	7.0	6,977	17.6	8,427	22.1	11,959	34.6
a) Títulos de deuda:	2,285	343	17.7	882	62.8	-448	-16.4	1,130	97.8	238	11.6
Título de Tesorería - TES	698	7	1.0	7	1.0	231	49.5	502	256.4	453	185.4
Otros Títulos de deuda pública	199	9	4.9	-1	-0.3	-8	-4.0	-1	-0.3	-106	-34.7
Otros emisores Nacionales	179	1	0.7	-59	-24.8	-57	-24.0	-39	-18.0	27	17.7
Emisores Extranjeros	1,209	325	36.8	935	340.8	-614	-33.7	668	123.4	-137	-10.2
b) Instrumentos de patrimonio	73	1	1.1	6	9.6	-12	-14.0	-6	-7.4	-11	-12.6
c) Otras inversiones 2/	44,204	1,744	4.1	2,147	5.1	7,437	20.2	7,303	19.8	11,732	36.1
Deterioro	0	0	-2.7	0	-1.9	0	14.9	0	20.6	0	21.4

1/ No incluye FDN

2/ Incluye inversiones en subsidiarias y filiales, en asociadas, en negocios y operaciones conjuntas y en derechos fiduciarios. Incluye ajustes por reclasificación entre monedas nacional y extranjera.

Fuentes: Formato 281 de la Superintendencia Financiera de Colombia y cálculos Banco de la República.

8. Activos externos netos y el mercado cambiario

a. Reservas Internacionales

RESERVAS INTERNACIONALES ^{1/} (Millones de dólares)

Concepto	2019		2020	
	Acum Año dic 31	Acum Año abr 30	Acum Año** may 8	Acum mes** may 8
SALDO				
I. Reservas Internacionales Brutas *	53,174	53,868	55,839	
II. Pasivos de Corto Plazo	7	5	5	
III. Reservas Internacionales Netas (I-II) *	53,167	53,863	55,833	
VARIACION				
I. Reservas Internacionales Brutas	4,773	694	2,664	1,971
Pasivos de Corto Plazo	-2	-2	-2	-0
II. Reservas Internacionales Netas	4,774	695	2,666	1,971
Causaciones y Valuaciones	894	339	293	-46
Pasivos con Residentes	-96	-0	-0	-0
Opciones call por ejercer	0	0	0	0
MEMO - ITEM				
Saldo Reservas internacionales brutas sin FLAR *	52,654	53,348	55,319	
Causaciones, Valuaciones y Provisiones (deterioro)	457	796	750	
Pasivos con Residentes	0	0	0	
Opciones call por ejercer	0	0	0	

* Para efectos de reporte al FMI se excluyen los aportes al Fondo Latinoamericano de Reservas FLAR del saldo de reservas internacionales, sin embargo, en la información contable del Banco de la República los aportes al FLAR continúan formando parte de los activos de reservas.

** Cifras provisionales.

1/ A partir del 4 de junio de 2019 los recursos en dólares del Gobierno en el Banco de la República se registran en cuentas diferentes a las de las reservas internacionales, y a partir del 17 de diciembre de 2019, la totalidad de los recursos en moneda extranjera del Gobierno en el Banco de la República se contabilizan por fuera del balance del Banco, por tanto no hacen parte de las reservas internacionales.

Entre el 19 y 20 de marzo de 2020 las reservas internacionales caen temporalmente debido a la venta de dólares a través de FX Swaps por USD 400 m.

Fuente: Banco de la República

10. Mercados Financieros

a. Evolución durante la semana

Durante la semana la percepción del riesgo medida a través del VIX bajó -24,76% pasando de 37,19 a 27,98. Los precios del petróleo subieron: la referencia WTI subió 25,08% al pasar de USD 19,78 a USD 24,74 y el Brent subió 17,13%, pasando de USD 26,44 a USD 30,97.

Estados Unidos:

- Se publicó el PMI no manufacturero del ISM en EE.UU. para el mes de abril, fue inferior al dato anterior, pero se ubicó por arriba de las expectativas del mercado. (Obs: 41,8; Ant: 52,5; Esp: 38)
- Las nuevas peticiones de desempleo en EE.UU. fueron superiores a lo esperado por el mercado, pero alcanzaron su nivel más bajo desde la semana del 14 de marzo, cuando se denominó como pandemia la cepa del COVID-19 (Obs: 3169k; Ant: 3846k; Esp: 3000k).
- La tasa de desempleo aumentó de 4.4% a 14.7% en abril (Esp: 16%), siendo la mayor tasa de desempleo desde la gran depresión, mientras durante ese mes se perdieron 20.5 millones de empleos (Esp: 22m y Ant: -0,7m), la mayor reducción en los últimos 70 años.

Asia:

- El principal negociador de EE. UU., Robert Lighthizer, y Liu He, Vice premier de China, acordaron implementar la primera fase del acuerdo comercial discutido en enero, luego de que el presidente de EE.UU. amenazara con terminar la tregua.

Europa:

- El PMI manufacturero de la Zona Euro se ubicó en abril, por debajo de las expectativas del mercado alcanzando su lectura más baja en 11 años. (Obs: 33,4; Esp: 33,6; Ant: 33,6).
- PMI compuesto de la Zona Euro en abril. (Obs: 13,6; Esp: 13,5; Ant: 13,5).

- Las ventas minoristas de la Zona Euro también presentaron una fuerte caída en marzo, que se atribuye a la desaceleración en la actividad económica dada la situación actual. (Obs: -11,2%; Esp: -10,6%; Ant: 0,9%).
- El PMI de construcción de Reino Unido tuvo una lectura de 8.2, cayendo desde 39.3 y alcanzando su mínimo histórico. (Ant: 39,3).
- El Banco de Inglaterra (BoE) mantuvo sin cambios su tasa de referencia (0.10%) y su programa de compra de activos (£645 billones).
- Reino Unido y EE.UU. comenzaron a abordar el acuerdo comercial que busca eliminar los aranceles trasatlánticos tras el Brexit. Se prevén rondas de dos semanas de duración cada mes y medio.

América:

- En Argentina, el ministro de Economía, Martín Guzmán, declaró que tiene esperanza en que los acreedores reconocerán que, especialmente a raíz de la crisis del Covid-19, Argentina no puede pagar más. El funcionario había señalado que Argentina estaba dispuesta a seguir trabajando en un acuerdo para reestructurar su deuda si se rechazara la oferta por parte de los acreedores.
- El Banco Central de Brasil redujo su tasa de interés clave en 75 pb. a 3.00%, 25 pb. más que lo esperado por el mercado.
- En México, El IPC registró en abril su mayor contracción mensual desde al menos 1969 (Obs: -1,01%; Ant: -0,5%; Esp: -1,01%), lo que reafirma las opiniones de que el banco central seguirá reduciendo las tasas de interés.
- El Banco Central de Reserva del Perú decidió mantener su tasa de política en 0,25%. En línea con lo esperado por el mercado.
- El Banco Central de Chile decidió mantener su tasa de política en 0,5%. En línea con lo esperado por el mercado.
- En Colombia, El Directorio del FMI aprobó renovar por dos años la línea de crédito flexible (FCL) de Colombia por un monto de USD10.8 mm.
- En Brasil, la producción industrial cayó más de lo esperado en marzo ante la pandemia por el coronavirus, que redujo la producción a niveles no vistos en casi 17 años. (Obs: -9,1%; Ant: 0,5%; Esp: -3,7%)
- La agencia calificadora Fitch redujo la perspectiva de la calificación de Brasil a negativa. La agencia dijo que la economía de Brasil está en camino de contraerse un 4% este año.
- En Colombia se publicó la inflación mensual en abril (Obs: 0,16%; Ant: 0,57%; Esp: 0,27%) y la inflación anual (Obs: 3,51%; Ant: 3,86%; Esp: 3,65%).
- En Colombia, el Índice de Confianza del Consumidor de Fedesarrollo registró un balance de -41.3 %, el resultado más bajo desde que se realiza la medición (noviembre de 2001).
- En Colombia, Alberto Carrasquilla anunció un nuevo programa de ayuda en el cual el gobierno subvencionará durante tres meses el 40% del salario mínimo para los empleados de empresas que han visto afectados sus ingresos.

b. Tasas de interés de Bancos Centrales

	Tasa de interés vigente			
	Actual (a) 08 de mayo	Semana anterior 01 de mayo	4 sem atrás 08 de abril	Un año atrás
Estados Unidos	0 - 0,25	0 - 0,25	0 - 0,25	2,25 - 2,5
Zona Euro	0,00	0,00	0,00	0,00
Japón	-0,10	-0,10	-0,10	-0,10
Reino Unido =	0,10	0,10	0,10	0,75
Canadá	0,25	0,25	0,25	1,75
Brasil ↓	3,00	3,75	3,75	6,50
México	6,00	6,00	6,50	8,25
Colombia	3,25	3,25	3,75	4,25
Chile =	0,50	0,50	2,50	3,00
Argentina*	38,00	38,00	38,00	73,24
Perú =	0,25	0,25	1,25	2,75
Australia =	0,25	0,25	0,25	1,50
Nueva Zelanda	0,25	0,25	0,25	1,75
Malasia	2,00	2,50	2,50	3,00
Sudáfrica	4,25	4,25	5,25	6,75
Turquía	8,75	8,75	9,75	24,00
India	4,40	4,40	4,40	6,00
Rusia	5,50	5,50	6,00	7,75
China	4,35	4,35	4,35	4,35
Suiza	-1,25 - -0,25	-1,25 - -0,25	-0,25 - -0,25	-1,25 - -0,25
Indonesia	4,50	4,50	4,50	2,83
Noruega ↓	0,00	0,25	0,25	1,00

*El BCRA anunció el 28/09/2018 que el crecimiento de la base monetaria será nulo hasta junio del 2019. Por tanto, esta tasa es calculada diariamente como el promedio de las tasas negociadas de las LELIQ con las entidades financieras.

c. Inflación observada y expectativas de inflación

	Tasa actual y meta de inflación 08 de mayo			Encuesta de expectativas de inflación anual a diciembre del 2020			
	Inflación (b)	Tasa de interés real [(1+a)/(1+b)]-1	Meta de Inflación 2020	BLOOMBERG		BANCOS CENTRALES	
				Fecha de la encuesta	Resultado	Fecha realización de la encuesta	Resultado
Estados Unidos (mar)	1,5	-1,23	2,00	08/05/2020	1,00	-	-
Zona Euro (abr)	0,4	-0,40	2,00	08/05/2020	0,50	abr-20	1,20
Japón (mar)	0,4	-0,50	2,00	08/05/2020	0,00	-	-
Reino Unido (mar)	1,5	-1,38	2,00	08/05/2020	1,00	feb-20	3,00
Canadá (mar)	0,9	-0,64	1,00 - 3,00	08/05/2020	0,80	-	-
Brasil (abr) ↓	2,4	0,59	2,75 - 5,75	08/05/2020	3,00	may-20	1,76
México (abr) ↓	2,15	3,77	3,00	08/05/2020	3,20	abr-20	2,90
Colombia (abr) ↓	3,51	-0,25	2,00 - 4,00	08/05/2020	3,50	abr-20	3,45
Chile (abr) ↓	3,42	-2,82	2,00 - 4,00	08/05/2020	3,31	abr-20	3,20
Argentina (mar)	48,4	-7,01	12,00 - 17,00	08/05/2020	45,00	abr-20	44,40
Perú (abr)	1,72	-1,45	1,00 - 3,00	08/05/2020	1,90	abr-20	1,45
Australia (mar)	2,2	-1,91	2,00 - 3,00	08/05/2020	1,35	abr-20	4,00
Nueva Zelanda (mar)	2,5	-2,20	1,00 - 3,00	08/05/2020	1,40	abr-20	0,74
Malasia (mar)	-0,2	2,20	-	08/05/2020	0,80	-	-
Sudáfrica (mar)	4,1	0,14	3,00 - 6,00	08/05/2020	3,55	mar-20	4,80
Turquía (abr)	10,94	-1,97	3,00 - 7,00	08/05/2020	10,50	may-20	9,85
India (mar)	5,91	-1,43	2,00 - 6,00	-	-	-	-
Rusia (abr) ↑	3,1	2,33	4,00	08/05/2020	3,40	-	-
China (mar)	4,3	0,05	3,00	08/05/2020	3,20	-	-
Irlanda (mar)	0,7	-0,70	2,00	08/05/2020	0,60	-	-
Portugal (abr)	0,05	-0,05	2,00	-	-	-	-
Grecia (abr) ↓	-1,435	1,46	2,00	-	-	-	-
Suiza (abr) ↓	-1,1	0,86	2,00	-	-	-	-
Indonesia (abr)	2,67	1,78	2,50 - 4,50	08/05/2020	3,00	abr-20	3,08
Noruega (abr) ↑	0,8	-0,79	2,00	08/05/2020	1,30	-	-

d. Tasas de los mercados monetarios internacionales

	Plazo	Tasa actual (a) 08 de mayo	Semana anterior (b) 01 de mayo	4 sem atrás	30 de diciembre de 2019	Un año atrás	Variación p.b. última semana (a-b)
FEDERAL FUND	1 Día	0,05	0,05	0,05	1,55	2,39	0,0
LIBOR*	1Día	0,06	0,06	0,08	1,53	2,36	0,3
LIBOR*	1 Semana	0,11	0,12	0,29	1,60	2,40	-0,5
LIBOR*	1 Mes	0,20	0,30	0,86	1,78	2,45	-10,5
LIBOR*	3 Meses	0,43	0,54	1,32	1,91	2,55	-10,6
EUR LIBOR*	1 Día	-0,57	-0,57	-0,57	-0,57	-0,48	0,1
EUR LIBOR*	1 Semana	-0,51	-0,50	-0,48	-0,54	-0,44	-0,3
EUR LIBOR*	1 Mes	-0,43	-0,42	-0,39	-0,51	-0,42	-1,4
EUR LIBOR*	3 Meses	-0,24	-0,17	-0,23	-0,42	-0,35	-7,2

Fuente: Bloomberg

Federal fund rate: Tasa interbancaria overnight a la cual los bancos miembros de sistema de la Reserva Federal de los Estados Unidos se prestan el exceso de reservas sin exigir garantía como contrapartida.

Libor: Tasa de interés interbancaria que se aplica en el mercado de capitales de Londres. Esta tasa se construye a partir de las cotizaciones (punta de oferta) que presentan los bancos con mejor calidad crediticia a las 11:00 a.m. hora en Londres, para los diferentes plazos. En el documento se presenta la tasa de referencia para transacciones en dólares. EUR libor: Tasa de interés interbancaria para las transacciones en Euros que se aplica en el mercado de capitales de Londres. Esta tasa se construye a partir de las cotizaciones (punta de oferta) que presentan los bancos con mejor calidad crediticia a las 11:00 a.m. hora en Londres, para los diferentes plazos.

* Datos disponibles en Bloomberg para la LIBOR hasta el 7 de mayo de 2020

e. Bonos del tesoro americano

BONOS DEL TESORO AMERICANO ^{1/}	Tasa actual (a) 08 de mayo	Semana anterior (b) 01 de mayo	4 sem atrás	30 de diciembre de 2019	Un año atrás	Variación p.b. última semana (a-b)
0,25	0,09	0,10	0,11	1,52	2,42	-0,50
0,5	0,14	0,12	0,17	1,59	2,44	2,20
2	0,16	0,19	0,26	1,57	2,30	-3,1
5	0,34	0,35	0,46	1,67	2,29	-1,5
10	0,68	0,61	0,71	1,88	2,49	7,0
30	1,39	1,25	1,30	2,33	2,89	13,5

^{1/} Bonos genéricos de Bloomberg

Fuente: Bloomberg

f. Spread de deuda soberana*

EMBI (Emerging Market Bond Index) ^{1/}	Spread actual (a) 08 de mayo	Semana anterior (b) 01 de mayo	4 sem atrás 08 de abril	30 de diciembre de 2019	Un año atrás	Variación última semana (a-b)	Variación porcentual última semana (a/b)-1
Plus soberanos	516	538	557	302	413	-22	-4,0%
Colombia	350	389	386	169	173	-39	-10,0%
Argentina	3318	3564	3754	1772	883	-246	-6,9%
Brasil	415	416	421	218	248	-1	-0,2%
México	607	662	695	297	292	-55	-8,3%
Perú	236	253	285	112	115	-17	-6,7%
Venezuela	17779	19530	18303	15194	5211	-1751	-9,0%
Turquía	715	687	778	411	500	28	4,1%
Sudáfrica	616	630	618	302	281	-14	-2,2%

^{1/} Bonos genéricos de Bloomberg

Fuente: Bloomberg

EMBI plus: Emerging Markets Bond Index – Embi + - es un índice creado por JP Morgan que mide los retornos totales de los instrumentos de deuda externa de los países emergentes, incluyendo bonos Brady en dólares y en otras monedas, préstamos, Eurobonos e instrumentos de deuda local denominados en dólares. Este indicador está concentrado en instrumentos de las tres principales economías de Latinoamérica (Brasil, México y Argentina) con una ponderación de 68%, dejando el resto para los otros países Latinoamericanos. Para el desarrollo de este informe, se considera el spread de dicho portafolio EMBI, sobre la curva cero cupón de los treasuries. EMBI plus país: Emerging Markets Bond Index (Embi +) calculado bajo los mismos criterios del EMBI PLUS considerando únicamente los títulos del respectivo país. Para el desarrollo de este informe, se considera el spread de dicho portafolio EMBI, sobre la curva cero cupón de los treasuries

*A partir del 01/10/2018 los tickers de Bloomberg de Colombia, México, Brasil, Argentina y Perú corresponden a ELI GCOL index, ELI GMXN index y ELI GBRL index, ELI GARL index y ELI GPER index, respectivamente

g. TED (Libor 3 Meses –T-bills 3 Meses)*

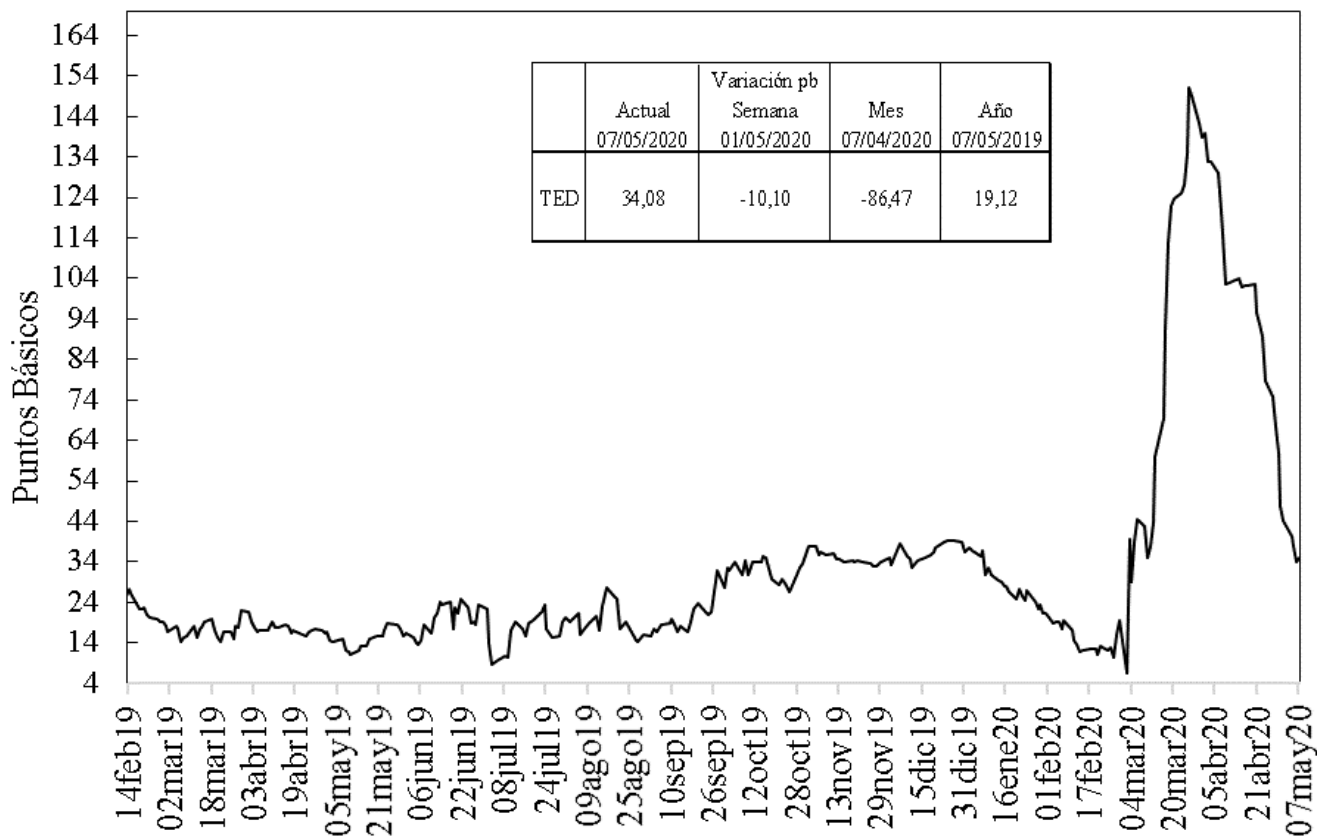

Fuente: Bloomberg, DOAM.

* Datos disponibles en Bloomberg para la LIBOR hasta el 7 de mayo de 2020

h. Embi plus, embi Colombia, CDS, coeficientes de aversión al riesgo y yankees*

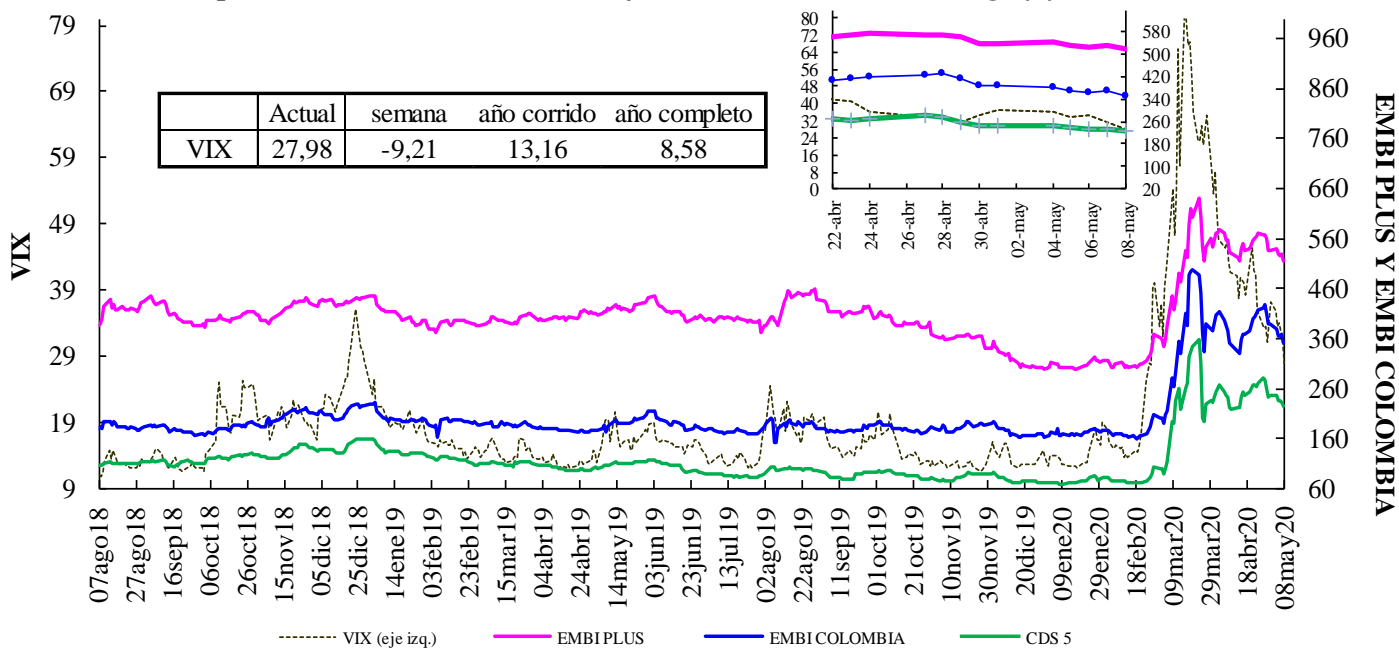

VIX: Índice de volatilidad del "Chicago Board Options Exchange SPX", que refleja la volatilidad implícita en las opciones sobre las acciones que componen el S&P 500.

Se utiliza como un indicador que mide la aversión al riesgo de los inversionistas, la variación se presenta en términos absolutos.

*El ticker del EMBI de Colombia en Bloomberg corresponde a ELI GCOL index.

EMBI-CDS 1-CDS 10-CDS 5

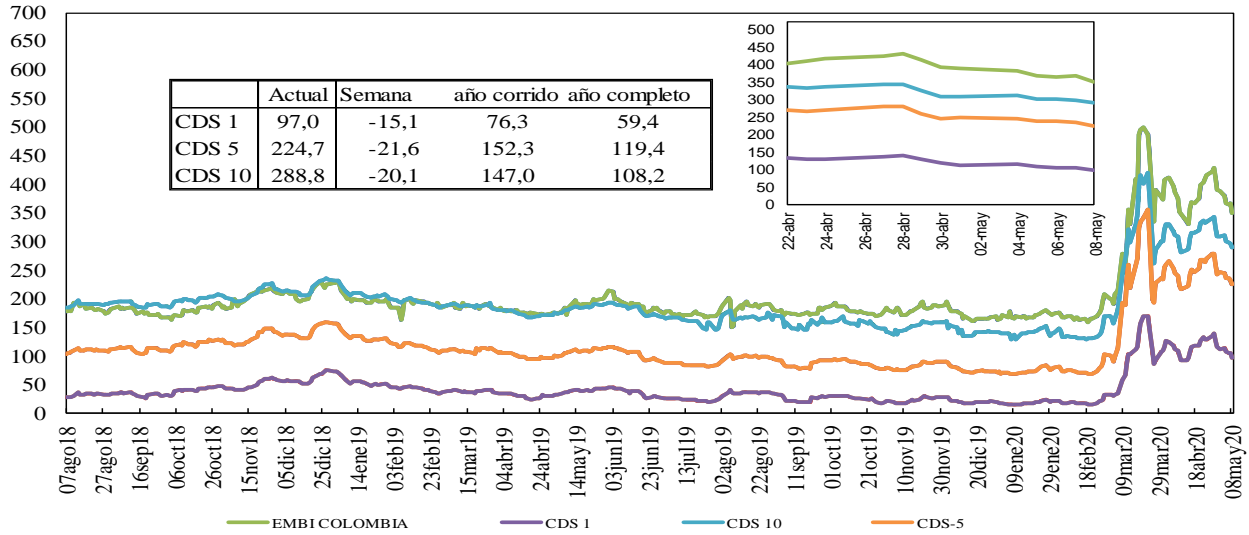

Fuente: Bloomberg, DOAM.

Credit Default Swap América Latina-5 años

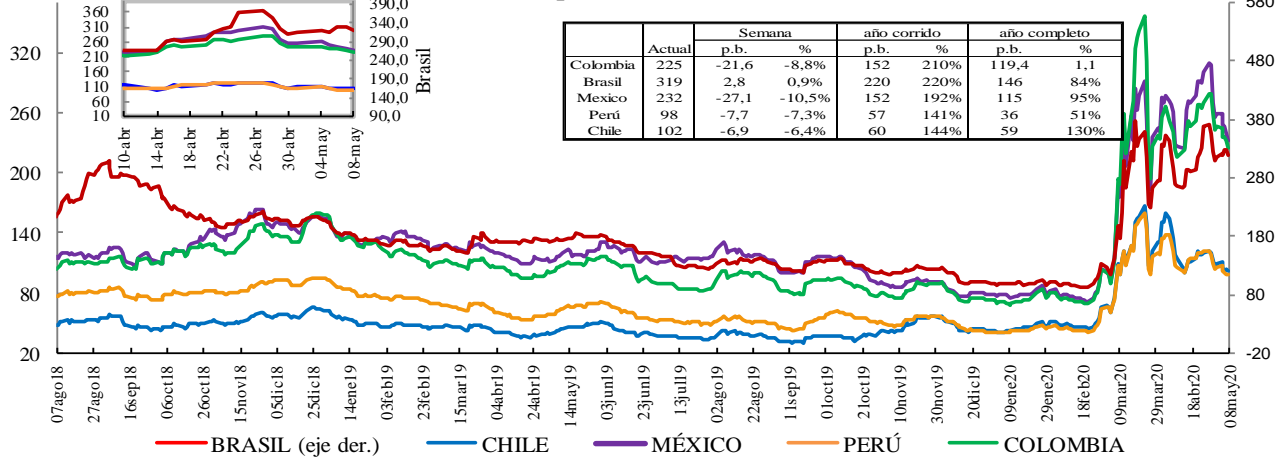

*En la gráfica que muestra el zoom, el eje de la derecha corresponde al eje de Brasil.

Fuente: Bloomberg, DOAM.

Credit Default Swap otros países - 5 años

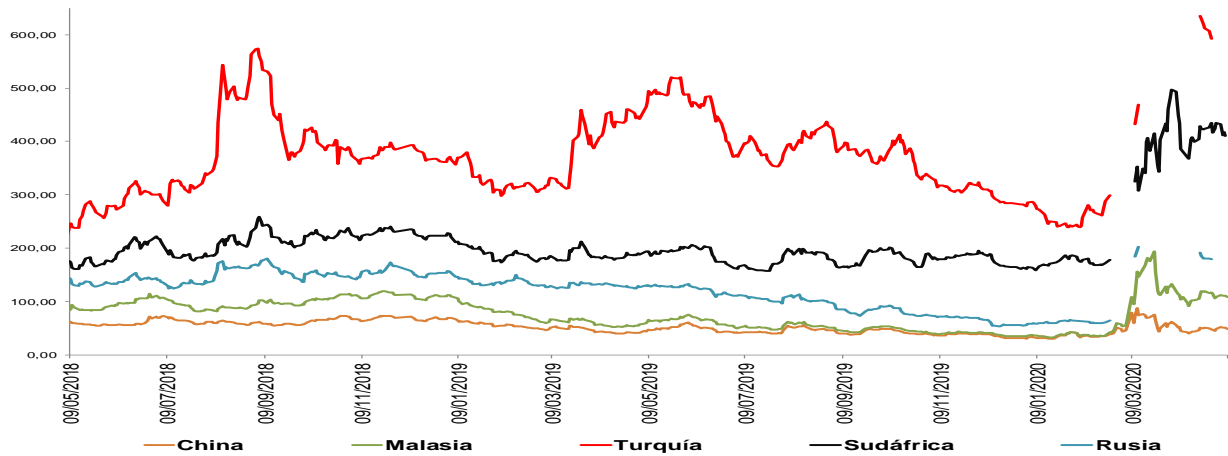

*El ticker del EMBI de Colombia en Bloomberg corresponde a ELI GCOL index.

Un Credit Default Swap (CDS) es un instrumento financiero por medio del cual se negocia el riesgo crediticio de un bono. El tenedor paga una prima (puntos básicos sobre el valor nominal del bono) a la entidad que ofrece el CDS a cambio de que esta responda por un valor nominal en caso que el emisor haga default. La valoración de un CDS se hace en puntos básicos sobre el valor nominal del bono y tiene una relación directa con el nivel de aversión al riesgo de los inversionistas. Es decir, entre mas alta sea la probabilidad de default, mayor será el valor del CDS y viceversa.

*Los datos de CDS para Turquía y Rusia están disponibles hasta el 13 de marzo del 2020. Por disponibilidad de los datos la serie se retoma desde el 20/04/2020. Para Sudáfrica los datos están disponibles hasta el 25 de Febrero del 2020 y la serie se retoma desde el 10 de Marzo del 2020

i. Índices Accionarios

País	Índices accionarios	Nivel actual 08 de mayo	Diferencia			
			Semanal 01 de mayo	4 sem atrás 08 de abril	30 de diciembre de 2019	Un año atrás
EE UU	DOW JONES	24.331	2,56%	7,4%	-14,5%	-6,3%
EE UU	S&P500	2.930	3,50%	10,2%	-9,0%	1,7%
EE UU	NASDAQ	9.121	6,00%	15,6%	2,0%	14,8%
Zona Euro	Euro Stoxx 50	2.908	-0,68%	1,8%	-22,4%	-14,9%
Alemania	DAX	10.904	0,39%	5,3%	-17,7%	-10,5%
Argentina	MERVAL	36.184	10,51%	35,5%	-13,2%	7,1%
México	MEXBOL	37.624	3,16%	9,0%	-13,8%	-13,3%
Brasil (Sao Paulo)	IBOV	80.263	-0,30%	5,1%	-30,6%	-16,0%
Chile	IPSA	3.818	-4,01%	2,9%	-18,2%	-24,5%
Venezuela	IBVC	327.383	13,15%	99,2%	262,9%	2042,9%
Perú	IGBVL	15.409	4,26%	11,9%	-25,2%	-24,6%
Colombia	COLCAP	1.110	-2,78%	-4,6%	-33,2%	-27,9%
Japón	NKY	20.179	2,85%	6,5%	-14,7%	-6,6%
China	SHANGAI SE	2.895	1,23%	2,6%	-4,8%	0,1%

Fuente: Bloomberg.

j. Comportamiento de tasas de cambio

i) Depreciación de las principales monedas frente al Dólar Americano

TASAS DE CAMBIO Frente al dólar	Tasa Indirecta 08 de mayo	Tasa Directa 08 de mayo	Depreciación de las diferentes monedas frente al Dólar					
			Semanal 01 de mayo	4 semanas atrás	30 de diciembre de 2019	Un año atrás	Dos años atrás	Tres años atrás
Euro	1,0840	0,92	1,31%	0,5%	3,3%	3,3%	9,5%	0,8%
Libra	1,2410	0,81	0,77%	-0,6%	5,7%	4,8%	9,2%	4,3%
AUD	0,6532	1,53	-1,73%	-5,5%	7,1%	7,0%	14,1%	13,1%
NZD	0,6137	1,63	-1,20%	-2,6%	9,6%	7,1%	13,6%	12,6%
CAD	0,7180	1,39	-1,15%	-0,5%	6,6%	3,3%	7,5%	1,7%
Yen	0,0094	106,65	-0,25%	-1,9%	-2,0%	-3,1%	-2,3%	-5,8%
NOK	0,0978	10,2	-0,75%	-0,6%	16,0%	16,6%	25,5%	18,2%

Fuente: Bloomberg.

ii) Depreciación de monedas de países emergentes frente al Dólar Americano (tasas de cierre)

TASA DE CAMBIO Países Emergentes	Tasa actual 08 de mayo	Depreciación de las diferentes monedas frente al Dólar					
		Semanal 01 de mayo	4 sem atrás 08 de abril	30 de diciembre de 2019	Un año atrás	Dos años atrás	Tres años atrás
Colombia	3.881,76	-1,33%	-0,7%	18,5%	18,0%	35,5%	31,1%
Argentina	67,28	0,66%	3,4%	12,4%	49,3%	199,3%	334,6%
Brasil	5,73	4,47%	9,7%	42,4%	45,9%	60,8%	79,2%
Venezuela*	172.736,63	-2,04%	113,67%	282,2%	3324,2%	NA	NA
Perú	3,41	0,96%	1,3%	2,7%	2,8%	3,6%	3,6%
México	23,65	-3,78%	-2,7%	24,9%	23,9%	20,8%	23,1%
Chile	826,91	-1,04%	-3,2%	10,0%	20,8%	30,2%	21,9%
Turquía	7,09	1,07%	4,8%	19,2%	14,6%	63,6%	97,7%
India	75,55	0,60%	-0,1%	5,9%	8,4%	12,6%	17,5%
Sudáfrica	18,35	-2,46%	0,1%	30,0%	27,6%	46,0%	34,7%
Malasia	4,33	0,74%	-0,2%	5,5%	4,5%	9,7%	0,0%

* Venezuela: Con el cambio de denominación de Bolívar Fuerte a Bolívar Soberano, cambió la metodología para el cálculo de la Tasa de Cambio, por tal motivo no es posible realizar el cálculo de la depreciación dos y tres años atrás.

Fuente: Bloomberg, SET FX – Tasa promedio

iii) Depreciación del Peso frente a otras monedas

TASAS DE CAMBIO Peso frente a otras monedas	Tasa actual 08 de mayo	Depreciación del Peso frente a las diferentes monedas					
		Semanal 01 de mayo	4 sem atrás 08 de abril	30 de diciembre de 2019	Un año atrás	Dos años atrás	Tres años atrás
COP/Euro	4207,63	-2,60%	-1,2%	14,7%	14,3%	23,8%	30,1%
COP/Libra	4817,26	-2,09%	-0,1%	12,1%	12,6%	24,1%	25,8%
COP/Yen	36,40	-1,33%	1,2%	21,0%	21,8%	38,6%	39,3%
COP/Sol Peruano	1139,08	-2,27%	-2,0%	15,3%	14,8%	30,7%	26,5%
COP/Peso Chileno	4,69	-0,30%	2,6%	7,7%	-2,3%	4,0%	7,6%
COP/Real Brasileiro	677,34	-5,55%	-9,5%	-16,8%	-19,1%	-15,8%	-26,8%
COP/Peso Mexicano	164,14	2,54%	2,1%	-5,2%	-4,8%	12,1%	6,5%

Fuente: Bloomberg, cálculos DOAM.

k. Precios internacionales de las materias primas

Materias primas Principales productos Balanza comercial	Materias Primas Producto	Nivel actual Dólares 08 de mayo	Diferencia				
			Semanal 01 de mayo	Frente a 30 de abril	4 semanas atrás	30 de diciembre de 2019	Un año atrás
Índice General	CRB INDEX	124,7	6,0%	6,44%	-2,51%	-33,24%	-30,60%
Exportaciones	Café	1,1	5,4%	5,21%	-8,17%	-16,69%	26,26%
Exportaciones	Azúcar	10,3	1,4%	1,87%	-4,00%	-23,65%	-18,47%
Exportaciones	Petróleo WTI	24,7	25,1%	31,32%	4,70%	-59,89%	-60,17%
Exportaciones	Carbón	40,0	1,3%	0,38%	-14,98%	-24,17%	-33,83%
Exportaciones	Oro	1702,7	0,1%	0,96%	3,34%	12,38%	32,93%
Exportaciones	Níquel	12247,0	3,3%	0,93%	7,90%	-13,91%	2,36%
Exportaciones	Aceite de Palma	600,0	-10,4%	-10,45%	-20,00%	-38,78%	3,90%
Importaciones	Trigo	5,3	0,6%	-1,12%	-4,83%	-5,34%	23,43%
Importaciones	Maíz	3,0	-0,7%	0,34%	-5,45%	-21,96%	-11,41%
Importaciones	Cacao	2309,7	-0,2%	-1,48%	-1,32%	-3,87%	1,48%
Importaciones	Algodón	0,6	0,8%	-1,51%	8,02%	-19,61%	-20,75%
Importaciones	Soya	8,3	-0,2%	-0,57%	-0,80%	-11,10%	7,73%
Otros	Plata	15,5	3,4%	3,42%	3,07%	-13,65%	4,34%
Otros	Cobre	5227,5	-0,1%	-0,07%	3,16%	-15,46%	-14,35%
Otros	Aluminio	1450,0	0,7%	-0,72%	-0,38%	-19,04%	-17,66%
Otros	Ganado	102,4	1,2%	8,27%	-2,50%	-17,39%	-14,95%
Otros	Petróleo Brent	30,97	17,1%	16,96%	-2,82%	-54,75%	-55,99%

Fuente: Bloomberg

Precio del petróleo: precio del futuro más cercano a vencer de un barril de petróleo crudo (en dólares).

Precio del carbón: precio de contado FOB de una tonelada de carbón en el New York mercantile exchange (en dólares).

Precio del café: precio de una libra de café colombiano cotizado en la bolsa de New York (en dólares).

Precio del algodón: corresponde a un descuento sobre el contrato de futuros más activamente transado en New York.

Precio del oro: precio de contado de una onza de oro (en dólares).

Precio del trigo: precio de contado de un saco de trigo rojo suave de invierno en Chicago (en dólares).

Precio del sorgo: precio de contado de un saco de sorgo (100 libras americanas) publicado por el Departamento de Agricultura de estados Unidos (en dólares).

Precio de la plata: precio de contado de una onza de plata (en dólares).

Precio del cobre: precio de contado de una tonelada métrica de cobre según London Metal Exchange (en dólares).

Precio del aluminio: precio de contado de una tonelada métrica de aluminio según London Metal Exchange (en dólares).

Precio del níquel: precio de contado de una tonelada métrica de níquel según London Metal Exchange (en dólares).

Aceite de palma: promedio ponderado del precio diario de una tonelada métrica de aceite de palma, para este promedio, si el mes corriente es enero, el precio en este mes será el precio de contado y el precio de los meses siguientes (febrero, marzo y abril) será el precio de los respectivos contratos. Estos son los precios del mercado de Malasia según el Malaysian Palm Oil Borrad (en dólares).

Precio del maíz: precio de contado de un saco de maíz amarillo en Chicago (en dólares).

Precio del azúcar: precio global de contado de una libra de azúcar (Fuente: International Sugar Organization-en centavos de dólar)

Precio del cacao: precio diario calculado como el promedio de los tres futuros de cocoa más cercanos transado en Londres y New York.

Precio del ganado: precio de contado del ganado vivo en el mercado de Estados Unidos (en dólares).

Precio de la Soya: precio de contado de un Bushel de soya amarilla en Chicago (en dólares)

Precio del arroz: precio de contado de un saco de arroz tailandés en Chicago (en dólares)

i) Gráficos precios Internacionales de materias primas

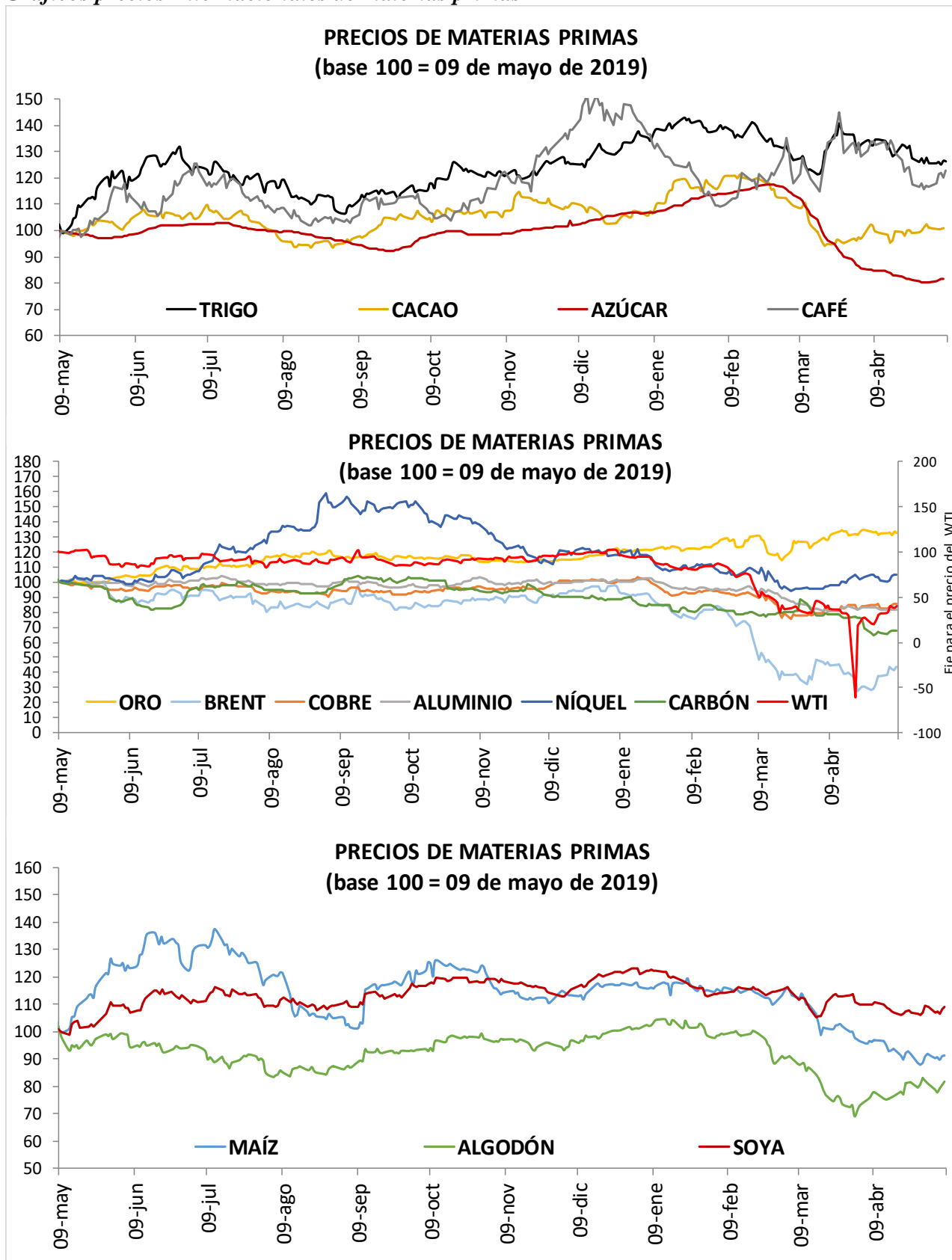

I. Resumen de los mercados de países desarrollados

Mercado De Renta Fija: Bonos Del Tesoro Americano

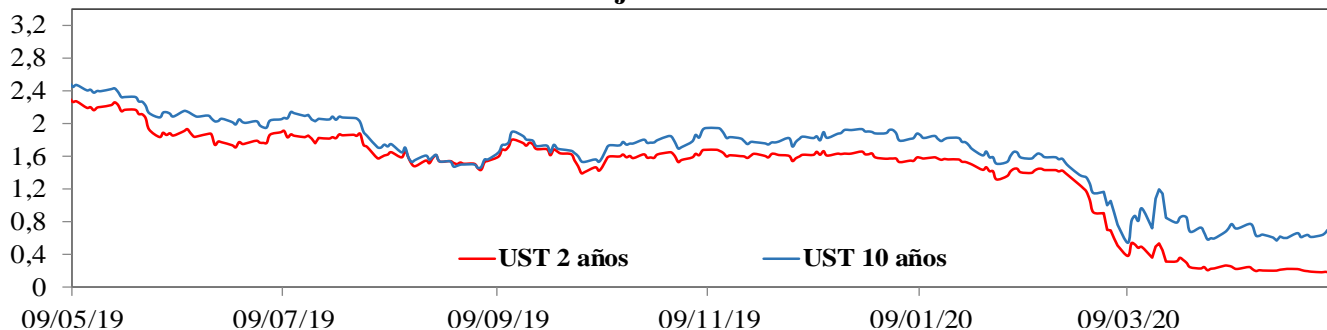

Mercado De Renta Variable: MXWO Index

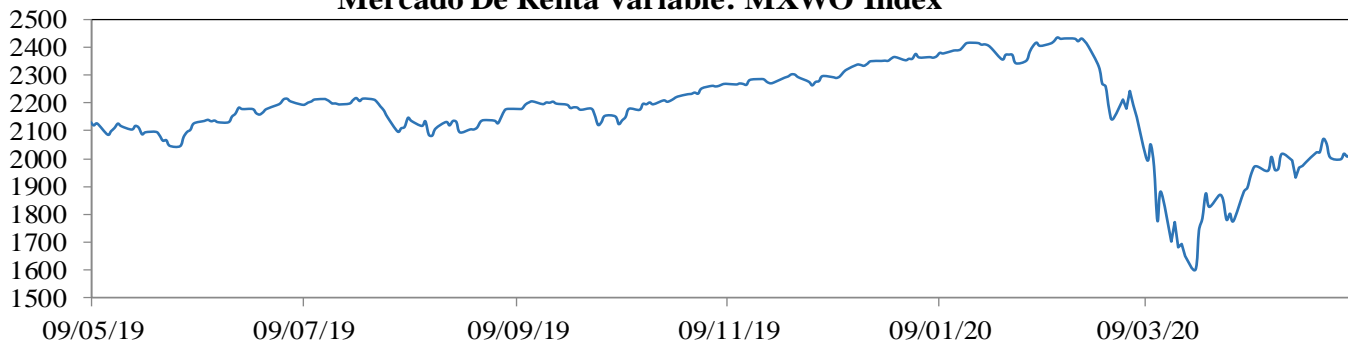

Cotización Del Dólar Frente A Sus Principales Socios Comerciales: DXY Index

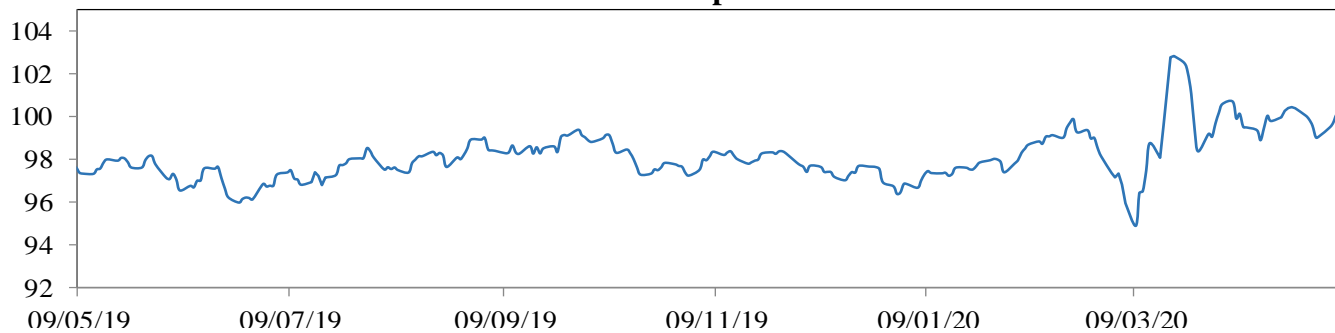

Cotización Principales Materias Primas

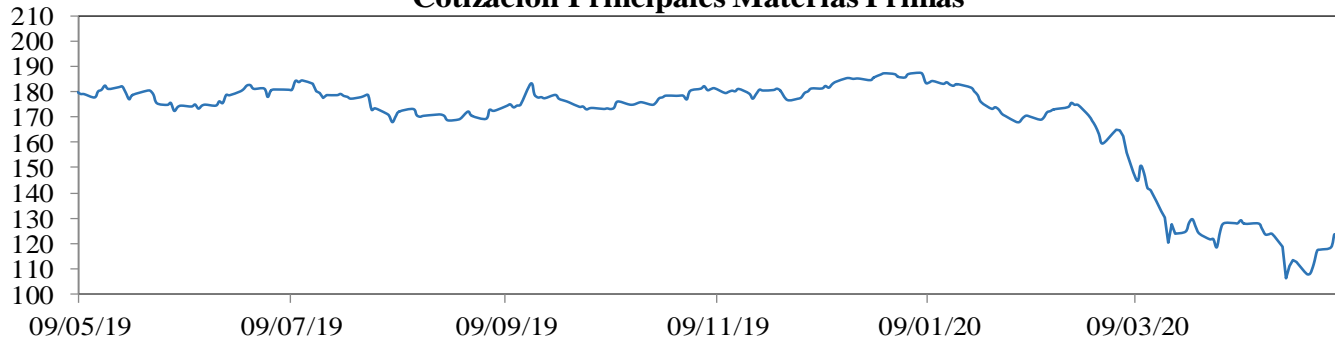

MXWO index: Índice de capitalización que mide el rendimiento de las acciones de compañías de países desarrollados. Este índice se deriva del MSCI de Morgan Stanley, el cual se conoce como el MSCI WORLD. La base del índice MXWO es el 31 de diciembre de 1969.

DXY index: Es un promedio ponderado del valor del dólar contra las monedas de un grupo de países que son los principales socios comerciales de Estados Unidos, entre los cuales se encuentran las siguientes monedas: El euro, el yen japonés, la libra esterlina, el dólar canadiense, la corona sueca y el franco suizo.

CRB index: Es un promedio aritmético de precios de futuros de una canasta de materias primas, entre los cuales se encuentra oro, plata, textiles, ganado vivo, café, azúcar, entre otros. La base del índice CRB es el 4 de noviembre de 1956 con un valor de 107.92.

Fuente: Bloomberg

m. Resumen de los mercados de países emergentes

Mercado De Renta Fija: EMBI Plus

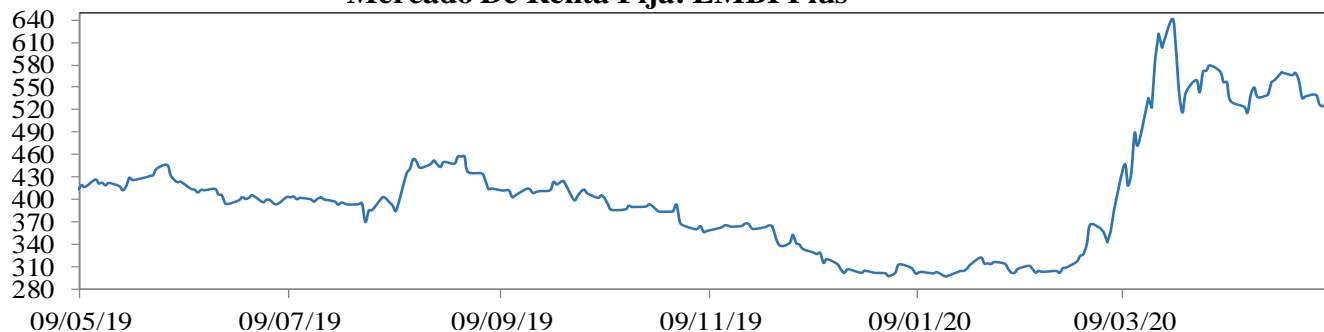

Mercado De Renta Variable: MXLA Index

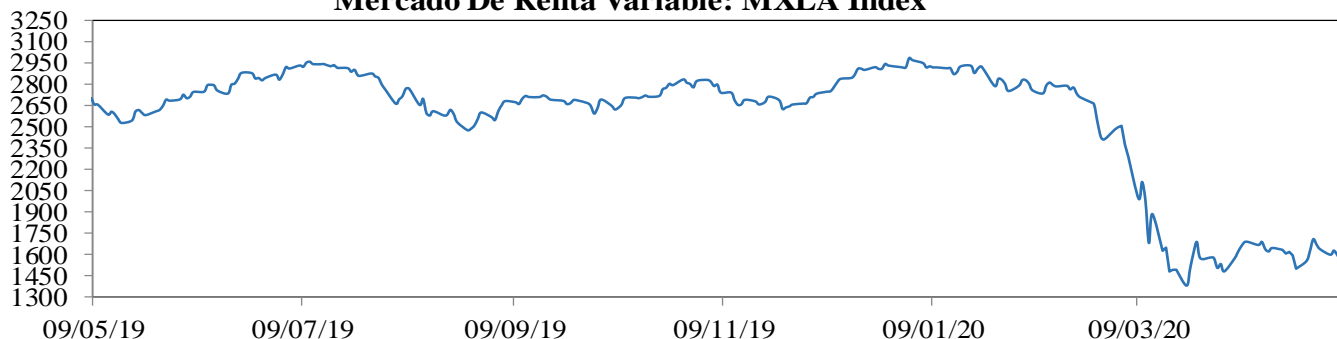

Cotización Del Dólar Frente a Monedas Latinoamericanas: 1/LACI Index

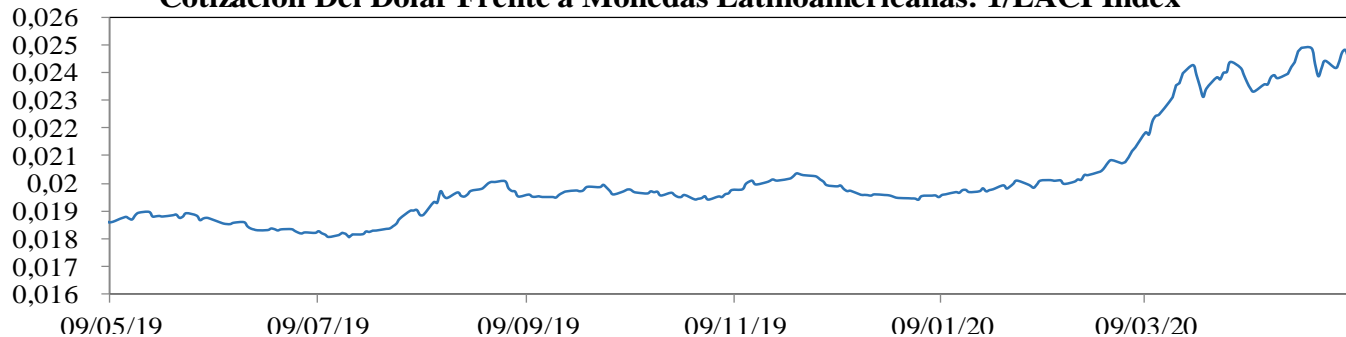

Precio Del Petróleo: WTI Index (Usd/Barril)

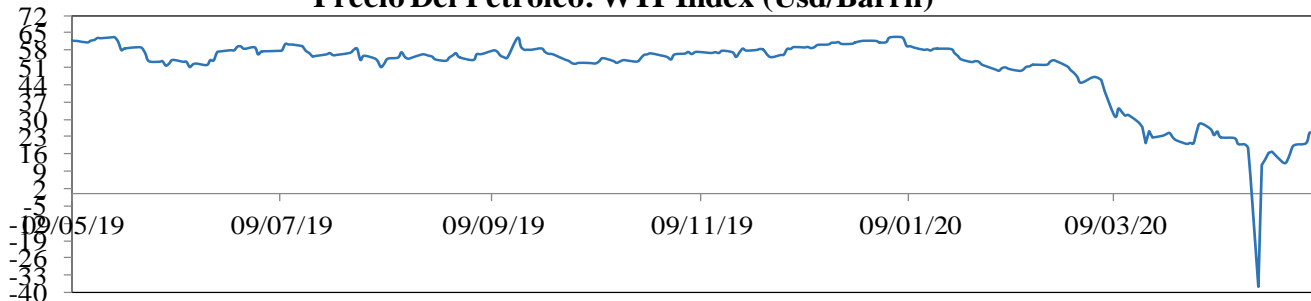

EMBI plus: Emerging Markets Bond Index, es un índice creado por JP Morgan que mide los retornos totales de los instrumentos de deuda externa de los países emergentes, incluyendo bonos Bradys en dólares y otras monedas, préstamos, Eurobonos e instrumentos de deuda local denominados en dólares. Este indicador está concentrado en instrumentos de las tres principales economías de Latinoamérica (Brasil, México y Argentina) con una ponderación de 68%, dejando el resto para los otros países Latinoamericanos. Para el desarrollo de este informe, se considera el *spread* de dicho portafolio EMBI, sobre la curva cero cupón de los *trasurios*. La base del EMBI PLUS es el 27 de agosto de 2002 con un valor de 878.

MXLA index: Índice de capitalización que mide el rendimiento de las acciones de compañías de países de América Latina. Este índice se deriva del MSCI de Morgan Stanley, el cual se conoce como el MSCI EM Latin América. La base del índice MXLA es el 31 de diciembre de 1987.

LACI index: índice creado por JP Morgan que mide el comportamiento de las monedas de países de América Latina. El índice corresponde a un promedio ponderado por liquidez y operación de la tasa spot de las 6 monedas de los países más importantes de esta región (ARS, BRL, CLP, COP, MXN, PEN). El índice LACI empieza desde el 18 de noviembre de 1992 con un valor de 1706.52.

Fuente: Bloomberg

11. Mercado cambiario y de derivados¹

2020	08-abr	17-abr	24-abr	01-may	08-may	Variación semanal	Variación 4 semanas
Tasa promedio	3.887,06	3.973,47	4.038,99	3.934,22	3.881,76	-52,46	-5,30
						-1,33%	-0,14%
Depreciación año completo	24,78%	25,74%	25,66%	21,65%	18,01%		
Depreciación año corrido	19,61%	22,27%	24,29%	21,06%	19,45%		

Fuente: Tasa de Cambio promedio SET-FX

a. Tasas y montos del mercado cambiario

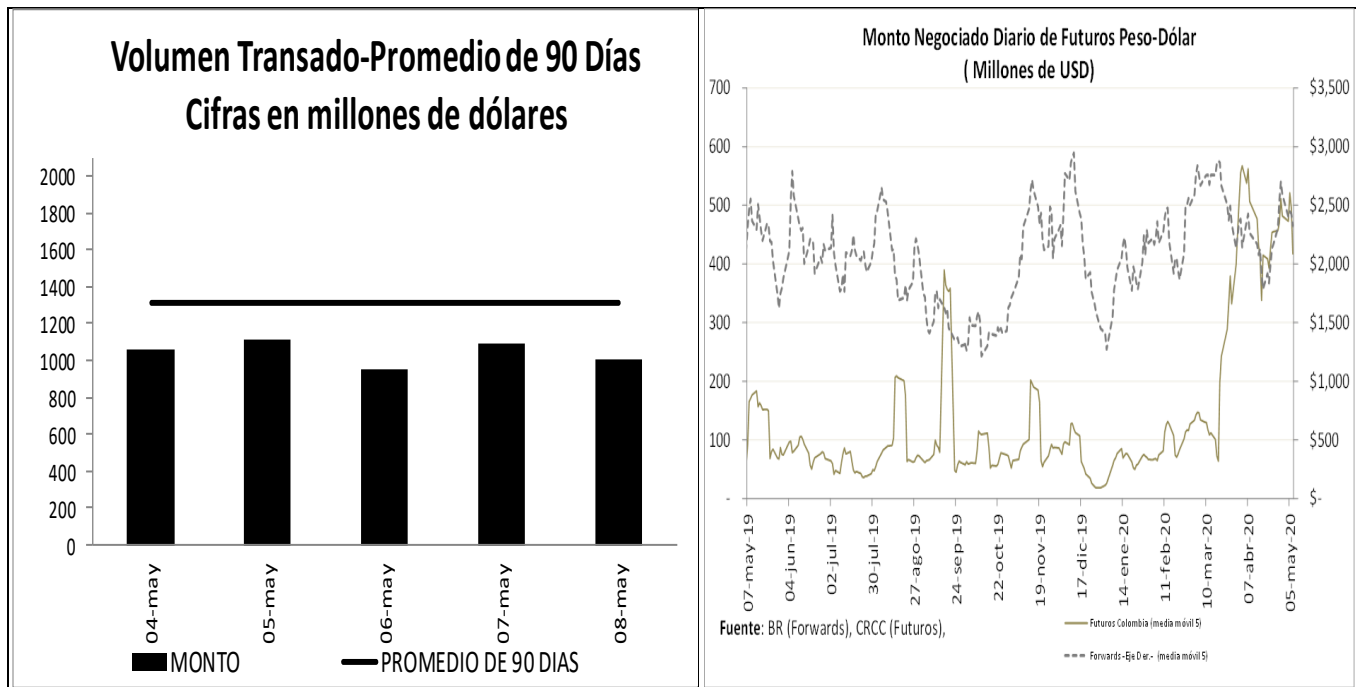

¹ Los Anexos 4 y 5 detallan información sobre el mercado cambiario y forward.

c. Pips, devaluaciones implícitas y tasas domésticas implícitas

Diferencial de Tasas MAY04 - MAY07						
	Monto promedio 3 meses*		Dev. Implícita Ponderada		Devaluación Teórica	
	Semana Actual	Semana anterior	Semana Actual	Semana anterior	Semana Actual	Semana anterior
1 semana	2,128	2,131.60	3.14%	3.19%	3.14%	3.56%
1 mes	3,389	3,413.10	3.54%	3.26%	2.92%	2.80%
2 meses	559	623.49	3.39%	3.16%	2.62%	2.38%
3 meses	406	421.95	3.21%	2.94%	2.44%	2.22%
6 meses	404	388.93	3.07%	3.00%	2.05%	1.97%
1 año	379	396.96	2.83%	2.69%	1.79%	1.85%

Fuente: Operaciones reportadas por los IMC al Banco de la República

*Cifras en US\$ millones

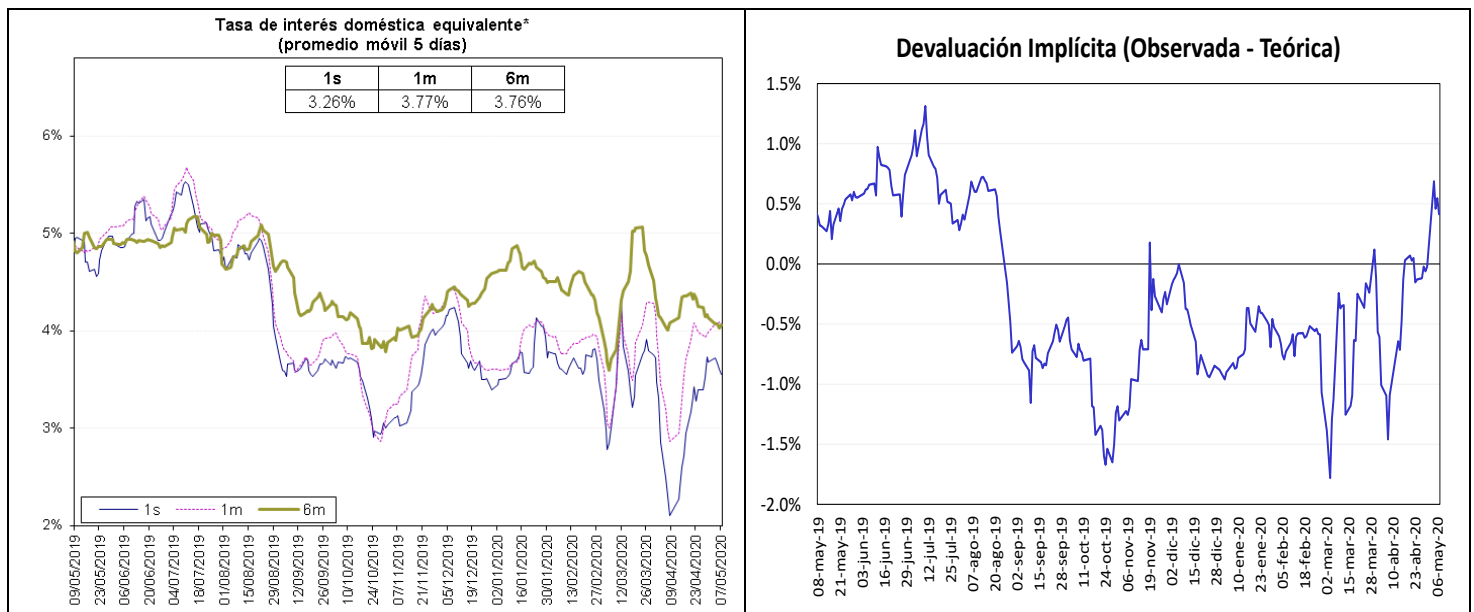

Fuente: Bloomberg y Banco de la República, cálculos DOAM.

La tasa de interés doméstica equivalente es obtenida de la relación de equilibrio que debe existir entre la misma, la tasa de interés externa y la devaluación implícita en los contratos a futuro de peso dólar para que no existan oportunidades de arbitraje. La fórmula para el cálculo es $(1 + i) = (F/S) (1 + i^*)$, en donde i es la tasa de interés doméstica, F es el promedio ponderado de los precios en los contratos a futuro para el plazo (forwards), S es el precio del dólar en el mercado de contado, e i^* es la tasa de interés externa al plazo especificado (LIBOR).

e. *Inversiones de los Fondos de Pensiones Obligatorias en renta variable*

**Evolución del Portafolio Fondos de Pensiones obligatorias
(% del fondo)**

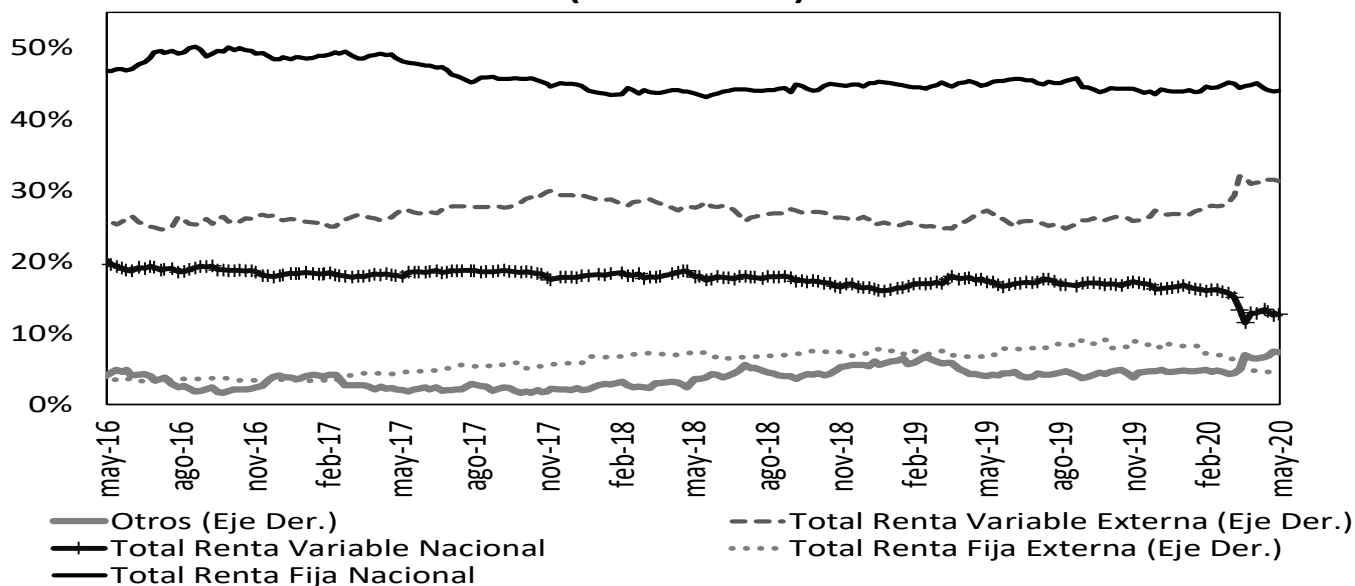

Fuente: Superintendencia Financiera de Colombia. Datos al 1 de mayo de 2020.

	Evolución de las inversiones de los Fondos de Pensiones Obligatorias en Renta Variable Local (\$Billones) *					
	24-abr			1-may		
	Renta Variable Local	Total portafolio	% del portafolio	Renta Variable Local	Total portafolio	% del portafolio
Conservador	1,33	26,32	5,06%	1,35	26,40	5,13%
Mayor Riesgo	3,58	17,48	20,49%	3,69	17,71	20,81%
Moderado	26,99	197,15	13,69%	27,37	197,41	13,86%
Retiro Programado	1,60	27,26	5,89%	1,64	27,27	6,00%
Total	33,50	268,21	12,49%	34,04	268,80	12,66%

Fuente: Formato 351- Superintendencia Financiera

*Datos Preliminares sujetos a retransmisión

De acuerdo con el Decreto 2955 de 2010, el límite máximo de inversión en acciones en el fondo conservador y de retiro programado es 20% del valor del fondo, en el fondo moderado hasta 45% del valor del fondo y en el fondo de mayor riesgo hasta 70% del valor del fondo.

12. Mercado de deuda pública²

a. Mercado primario

Tipo	Plazo Remanente (años)	Fecha de vencimiento	Última Subasta		Subasta Anterior		Diferencia puntos básicos
			Tasa Corte	Fecha	Tasa Corte	Fecha	
TES-CP	0.1	10-jun-20	4.60%	3-sep-19	4.60%	27-ago-19	0
TES-CP	0.3	9-sep-20	4.84%	3-dic-19	5.00%	26-nov-19	-16
TES-CP	0.6	9-dic-20	4.53%	3-mar-20	4.50%	25-feb-20	3
TES-CP	0.8	9-mar-21	3.50%	5-may-20	3.89%	28-abr-20	-39
TES-PESOS	0.2	24-jul-20	8.00%	27-ene-16	7.89%	13-ene-16	11
TES-PESOS	2.0	4-may-22	5.85%	11-oct-17	6.01%	9-oct-17	-16
TES-PESOS	4.2	24-jul-24	6.79%	25-mar-15	6.96%	11-mar-15	-17
TES-PESOS	5.5	26-nov-25	5.41%	14-ago-19	5.30%	24-jul-19	11
TES-PESOS	6.3	26-ago-26	6.39%	11-oct-17	6.58%	9-oct-17	-19
TES-PESOS	7.5	3-nov-27	6.61%	29-abr-20	6.70%	15-abr-20	-9
TES-PESOS	8.0	28-abr-28	5.81%	14-ago-19	5.71%	24-jul-19	10
TES-PESOS	10.4	18-sep-30	7.25%	26-sep-16	7.24%	14-sep-16	1
TES-PESOS	12.1	30-jun-32	7.47%	24-oct-18	7.30%	10-oct-18	17
TES-PESOS	14.4	18-oct-34	7.10%	29-abr-20	7.30%	15-abr-20	-20
TES-UVR	0.8	10-mar-21	2.48%	4-oct-17	2.49%	20-sep-17	-1
TES-UVR	2.8	23-feb-23	1.62%	21-ago-19	1.67%	8-ago-19	-5
TES-UVR	5.0	7-may-25	3.07%	15-feb-17	3.03%	2-ago-17	4
TES-UVR	6.9	17-mar-27	3.30%	6-may-20	3.15%	22-abr-20	15
TES-UVR	8.9	18-abr-29	3.34%	6-may-20	3.19%	22-abr-20	15
TES-UVR	12.9	25-mar-33	3.50%	6-may-20	3.28%	22-abr-20	22
TES-UVR	14.9	4-abr-35	3.62%	20-feb-19	3.63%	6-feb-19	-1
TES-UVR	16.8	25-feb-37	2.58%	19-feb-20	2.68%	5-feb-20	-10
TES-UVR	29.1	16-jun-49	3.86%	28-jun-18	3.87%	30-may-18	-1

b. Curva de rendimientos de TES

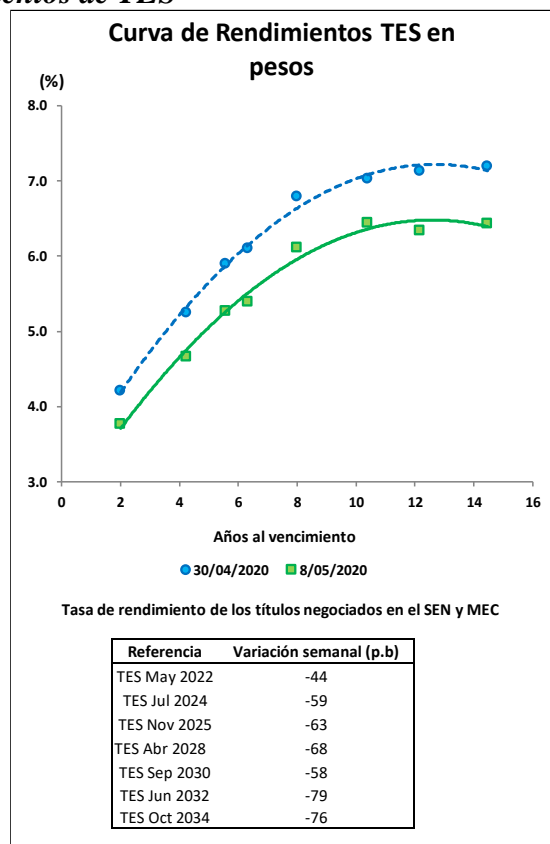

² El Anexo 6 detalla información sobre el mercado de deuda pública.

c. **Compras Netas de TES en pesos**

Negociación* TES en Pesos (Compras - Ventas)

	Corrido del 2020	Desde Anuncio JP Morgan	Movimiento Neto del 1 al 7 de mayo de 2020	Tramo Corto (0-3 años)	Tramo Medio (3-5 años)	Tramo Largo (>5 años)	Movimiento del 1 al 8 de mayo de 2020	Corrido de mayo de 2020
Bancos Comerciales	8'233	4'944	822	1'121	129	(89)	1'161	1'161
Compañía de Financiamiento Comercial	4	(16)	-	-	-	-	-	-
Cooperativas	-	-	-	-	-	-	-	-
Corporaciones Financieras	1'370	84	368	171	78	81	330	330
TOTAL ESTABLECIMIENTOS DE CRÉDITO	9'607	5'012	1'190	1'292	207	(8)	1'491	1'491
Fondos de Pensiones y Cesantías	95	5	80	(11)	56	35	80	80
Propia								
Terceros	2'249	10'937	331	11	130	264	404	404
Fondos de Pensiones - Prima Media	-	(70)	-	-	-	-	-	-
Total Fondos de Pensiones y Cesantías	2'344	10'873	411	1	186	298	484	484
Sociedades Comisionistas de Bolsa	200	831	2	(2)	54	42	94	94
Propia								
Terceros	(73)	(1'442)	(43)	(36)	(25)	(1)	(62)	(62)
Extranjeros	2	2	-	-	-	-	-	-
FIC	-	(172)	-	-	-	-	-	-
Total Sociedades Comisionistas de Bolsa	127	(610)	(41)	(38)	29	41	32	32
Sociedades Fiduciarias	34	(1'380)	3	-	(1)	5	4	4
Propia								
Terceros	(5'813)	56'857	(352)	(652)	(280)	631	(300)	(300)
Extranjeros***	(3'295)	58'237	(188)	(595)	(241)	648	(188)	(188)
FIC	(665)	172	(30)	(12)	(6)	16	(2)	(2)
Pasivos Pensionales	(431)	6'673	(60)	(40)	(57)	37	(60)	(60)
Total Sociedades Fiduciarias	(5'779)	55'478	(349)	(652)	(281)	636	(297)	(297)
Compañías de Seguros y Capitalización	(76)	624	(3)	-	23	(25)	(3)	(3)
Propia								
Terceros	1	(4)	-	-	-	-	-	-
Pasivos Pensionales	1	(4)	-	-	-	-	-	-
Total Compañías de Seguros y Capitalización	(75)	620	(3)	-	23	(25)	(3)	(3)
Sociedades Administradoras de Inversión	-	(3)	-	-	-	-	-	-
Propia								
Terceros	-	(23)	-	-	-	-	-	-
FIC	-	(23)	-	-	-	-	-	-
Total Sociedades Administradoras de Inversión	-	(26)	-	-	-	-	-	-
TOTAL ENTIDADES FINANCIERAS NO BANCARIAS	(3'384)	66'334	19	(689)	(44)	950	217	217
Total Entidades Financieras Especiales**	1'001	1'703	60	68	85	350	502	502
Total Entidades Públicas****	2'118	15'666	(1'072)	(423)	(259)	(851)	(1'532)	(1'532)
Otros*****	(43)	(11'638)	55	4	11	40	55	55
Extranjeros	-	(0)	40	-	-	40	40	40
TOTAL MOVIMIENTO NETO	9'298	77'078	252	252	-	480	732	732

Cifras en Miles de Millones de Pesos. Fuente: Banco de la República. Información Actualizada al 08 de mayo de 2020

*Corresponde a los flujos nominales por operaciones compra-venta contra pago (420 y 422) y transferencias (423). Además, se incluyen las emisiones y vencimientos.

**Las entidades financieras especiales son Fogafin, Bancoldex, ICETEX, Fogacoop, las Cajas Promotoras de Vivienda de la Nación, el FEN, entre otras.

*** Los recursos de extranjeros son mayoritariamente administrados por BNP Paribas, Cititrust, Corpbanca Trust y Fiduciaria Bogotá.

**** Dentro de las Entidades Públicas se registran los movimientos del Banco de la República.

***** Dentro de Otros se registran los movimientos de la Bolsa de Valores de Colombia, DECEVAL, la Cámara de Riesgo Central de Contraparte y Personas Jurídicas.

Negociación* TES UVR (Compras - Ventas)

	Corrido del 2020	Desde Anuncio JP Morgan	Movimiento Neto del 1 al 7 de mayo de 2020	Tramo Corto (0-3 años)	Tramo Medio (3-5 años)	Tramo Largo (>5 años)	Movimiento del 1 al 8 de mayo de 2020	Corrido de mayo de 2020
Bancos Comerciales	717	7'069	65	66	9	52	127	127
Compañía de Financiamiento Comercial	(1)	(1)	-	-	-	-	-	-
Cooperativas	-	-	-	-	-	-	-	-
Corporaciones Financieras	537	(906)	68	77	-	(3)	74	74
TOTAL ESTABLECIMIENTOS DE CRÉDITO	1'252	6'162	133	143	9	49	200	200
Fondos de Pensiones y Cesantías	1	2	-	-	-	-	-	-
Propia								
Terceros	(2'676)	27'580	13	(167)	-	96	(71)	(71)
Fondos de Pensiones - Prima Media	-	(21)	-	-	-	-	-	-
Total Fondos de Pensiones y Cesantías	(2'675)	27'561	13	(167)	-	96	(71)	(71)
Sociedades Comisionistas de Bolsa	377	142	(2)	15	(9)	6	13	13
Propia								
Terceros	(160)	(157)	(20)	(33)	-	(1)	(35)	(35)
Extranjeros	-	(38)	-	-	-	-	-	-
FIC	-	(63)	-	-	-	-	-	-
Total Sociedades Comisionistas de Bolsa	217	(15)	(22)	(18)	(9)	5	(22)	(22)
Sociedades Fiduciarias	66	(88)	1	11	-	-	11	11
Propia								
Terceros	929	9'623	19	31	-	(5)	26	26
Extranjeros***	(342)	777	(18)	(25)	-	6	(18)	(18)
FIC	410	614	23	31	-	(1)	30	30
Pasivos Pensionales	113	3'232	(14)	-	-	(19)	(19)	(19)
Total Sociedades Fiduciarias	994	9'535	20	42	-	(5)	37	37
Compañías de Seguros y Capitalización	647	1'959	29	-	-	29	29	29
Propia								
Terceros	-	1	-	-	-	-	-	-
Pasivos Pensionales	-	1	-	-	-	-	-	-
Total Compañías de Seguros y Capitalización	647	1'960	29	-	-	29	29	29
Sociedades Administradoras de Inversión	-	(0)	-	-	-	-	-	-
Propia								
Terceros	-	(14)	-	-	-	-	-	-
FIC	-	(14)	-	-	-	-	-	-
Total Sociedades Administradoras de Inversión	-	(14)	-	-	-	-	-	-
TOTAL ENTIDADES FINANCIERAS NO BANCARIAS	(817)	39'027	40	(143)	(9)	124	(27)	(27)
Total Entidades Financieras Especiales**	(15)	(182)	-	-	-	-	-	-
Total Entidades Públicas****	2'988	4'770	(6)	-	-	(6)	(6)	(6)
Otros*****	47	845	-	-	-	-	-	-
Extranjeros	-	(0)	-	-	-	-	-	-
TOTAL MOVIMIENTO NETO	3'456	50'622	168	0	-	168	168	168

Cifras en Miles de Millones de Pesos. Fuente: Banco de la República. Información Actualizada al 08 de mayo de 2020

*Corresponde a los flujos nominales por operaciones compra-venta contra pago (420 y 422) y transferencias (423). Además, se incluyen las emisiones y vencimientos.

**Las entidades financieras especiales son Fogafin, Bancoldex, ICETEX, Fogacoop, las Cajas Promotoras de Vivienda de la Nación, el FEN, entre otras.

*** Los recursos de extranjeros son mayoritariamente administrados por BNP Paribas, Cititrust, Corpbanca Trust y Fiduciaria Bogotá.

**** Dentro de las Entidades Públicas se registran los movimientos del Banco de la República.

***** Dentro de Otros se registran los movimientos de la Bolsa de Valores de Colombia, DECEVAL, la Cámara de Riesgo Central de Contraparte y Personas Jurídicas.

13. Participación de Extranjeros en TES

Compras Netas de TES por parte de Inversionistas Extranjeros

Denominación	Corrido de 2020	Desde Anuncio JP Morgan	Entre el 01 y el 07 de mayo	Entre el 01 y el 08 de mayo	Corrido de mayo	Saldo Compras Netas al 08 de mayo del 2020	% Saldo Disponible TES Pesos o UVR	% Saldo Total TES
Spot	Pesos	\$ (3'294)	\$ 58'239	\$ (148)	\$ (148)	\$ (148)	70'653	32.7%
	UVR	\$ (342)	\$ 739	\$ (18)	\$ (18)	\$ (18)	2'111	1.9%
Forward*	Pesos	\$ 4'008	\$ 1'293	\$ 1'166	\$ 1'166	\$ 1'166	6'256	2.9%
	UVR	\$ 341	\$ 171	\$ 11	\$ 11	\$ 11	309	0.3%

Cifras en miles de millones de pesos. * Información disponible hasta el 07 de mayo de 2020

Saldo de TES Pesos del Offshore en los Mercados Spot y Forward Como Porcentaje del Saldo Disponible

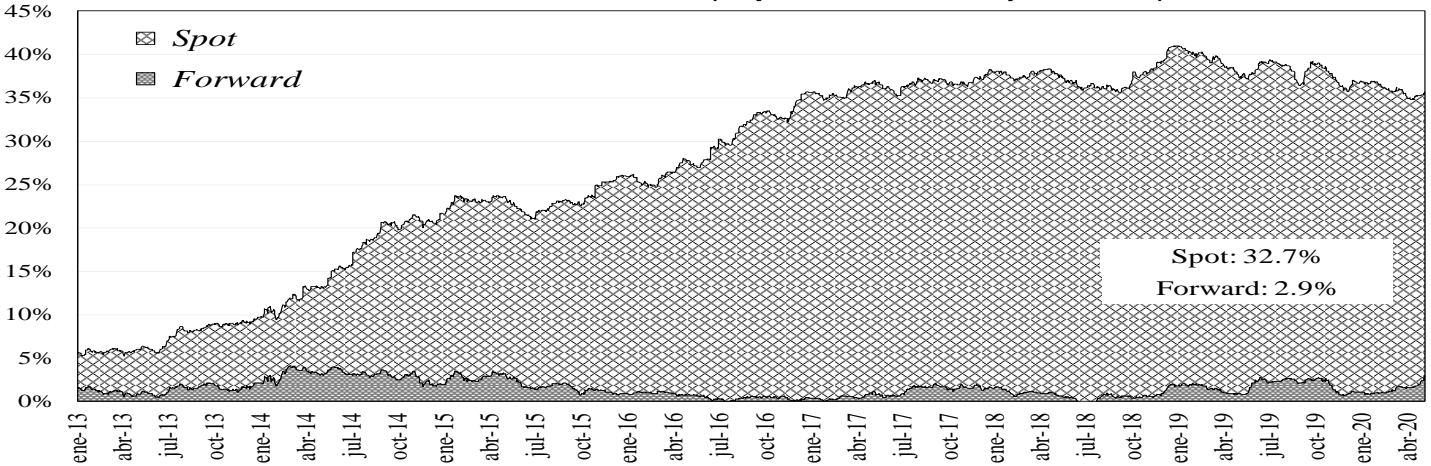

Saldo del Offshore en TES Pesos y TES UVR Como Porcentaje del Saldo Total

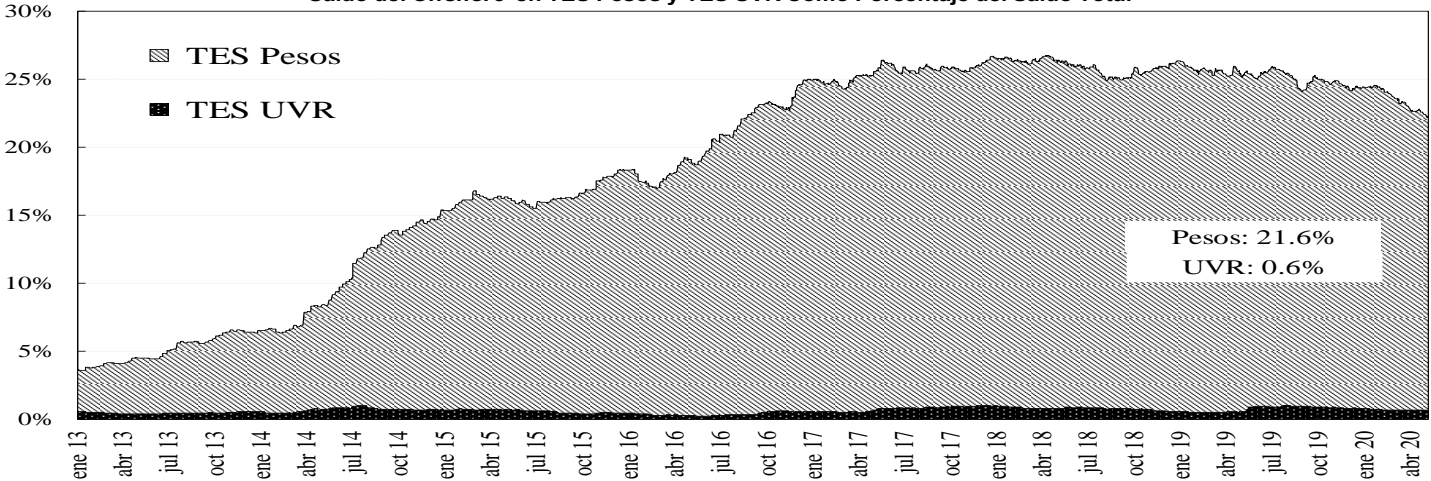

14. Mercado de renta variable³

	mayo 8	Variación			
		1 semana	1 mes	Año Corrido	Año Completo
COLCAP	1.110,26	-2,78%	-6,48%	-33,21%	-27,87%
Monto Promedio Diario Semanal	90,62 *	-1,3%	-12,1%	142,1%	-8,4%

* Miles de millones de pesos

³ El anexo 7 detalla información del mercado de renta variable.

COLCAP Y VOLUMEN DIARIO TRANSADO EN LAS ACCIONES QUE LO COMPONEN

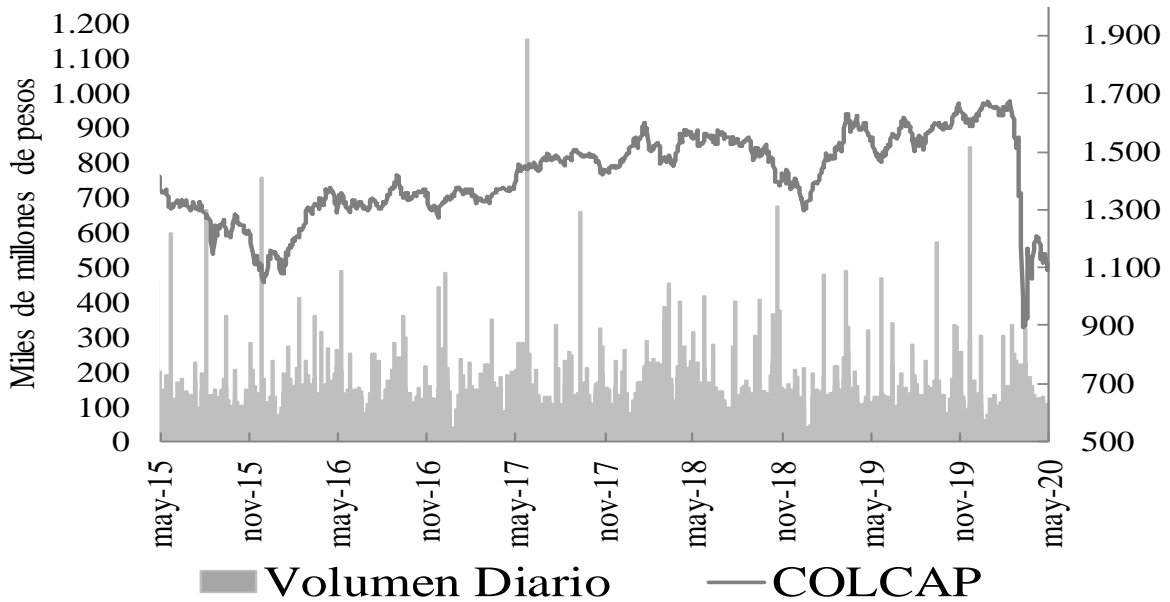

15. Resumen del mercado colombiano.

Tasa Cero Cupón De TES En Pesos

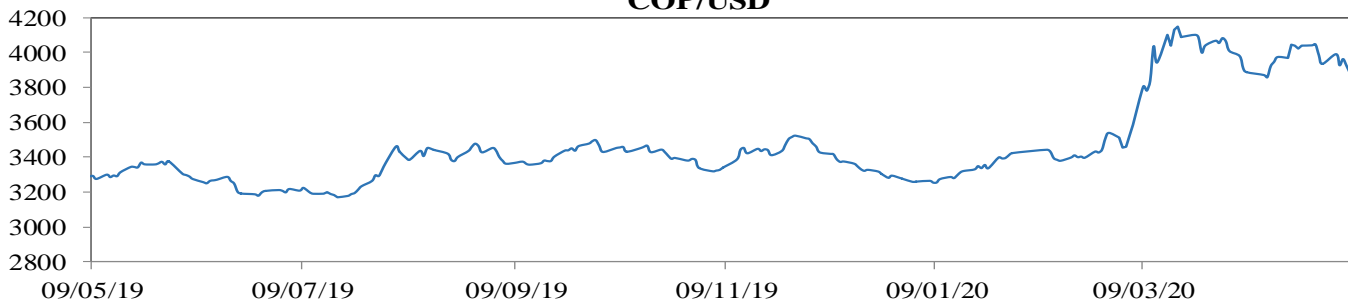
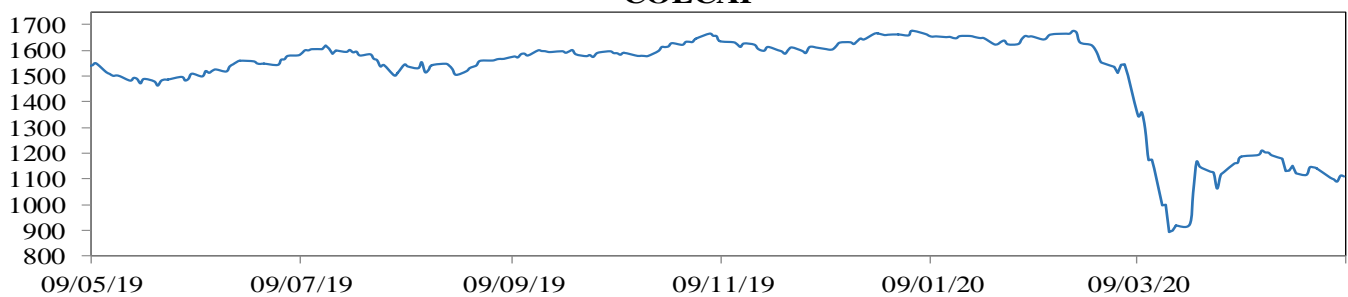
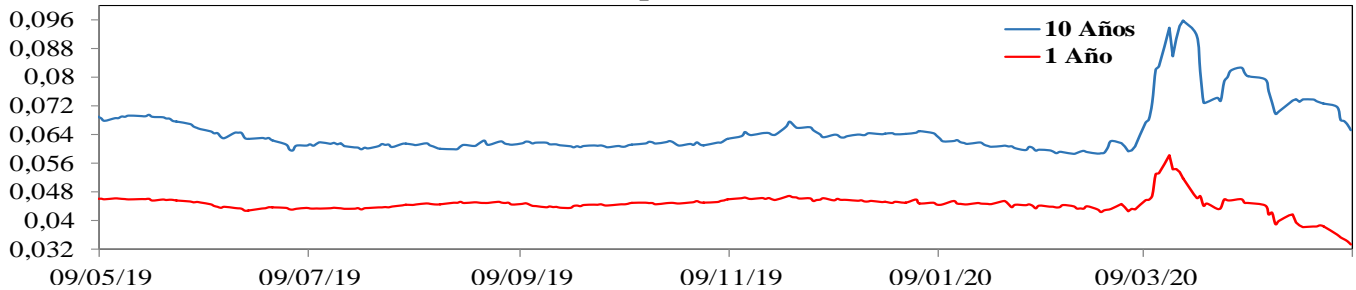

16. Calendario económico

a. Semana anterior

Lunes 04 Mayo	Martes 05 Mayo	Miércoles 06 Mayo	Jueves 07 Mayo	Viernes 08 Mayo
Alemania <i>PMI Manufacturero</i> Esp: 34,4 Ant:44,5 Obs: 34,5	Reino Unido <i>PMI Compuesto</i> Esp: 12,9 Ant: 36,0 Obs: 13,8 Reino Unido <i>PMI Servicios</i> Esp: 12,2 Ant: 34,5 Obs: 13,4 Reino Unido <i>PMI no Manufacturero</i> Esp: 36,8 Ant: 52,5 Obs: 41,8 Brazil <i>Producción Industrial (YoY)</i> Esp: -1,6% Ant: -0,4% Obs: -3,8% Colombia <i>IPC (YoY) Abril</i> Esp: -- Ant: 3,86% Obs: --	Estados Unidos <i>Cambio empleo no agrícola</i> Esp: -20.050k Ant: -149k Obs: -20.236k Estados Unidos <i>Inventarios de Petróleo</i> Esp: 8125m Ant: 8991m Obs: 4590m	Reino Unido <i>Decisión de tipos de interés</i> Esp: 0,1% Ant: 0,1% Obs: 0,1% México <i>IPC (YoY) Abr</i> Esp: 3,25% Ant: 2,2% Obs: 2,15% Estados Unidos <i>Nuevas peticiones de desempleo</i> Esp: 3000k Ant: 3839k Obs: 3169k	Brasil <i>IPC (YoY) Abr</i> Esp: 2,49% Ant: 3,3% Obs: 2,40% Estados Unidos <i>Nóminas no agrícolas (Abril)</i> Esp: -701k Ant: -21.853k Obs: -20.500k Estados Unidos <i>Tasa de Desempleo</i> Esp: 4,4% Ant: 16% Obs: 14,7%

b. Semana actual

Lunes	Martes	Miércoles	Jueves	Viernes
11 Mayo	12 Mayo	13 Mayo	14 Mayo	15 Mayo
Reino Unido <i>Declaraciones de Mersch miembro BCE</i> Esp: -- Ant: -- Obs: --	China <i>IPC (YoY Abril)</i> Esp: 3,7% Ant: 4,3% Obs: 3,3%	Reino Unido <i>PIB (1T20)</i> Esp: -2,5% Ant: 0,0% Obs: --	Estados Unidos <i>Nuevas peticiones de desempleo</i> Esp: 2500k Ant: 3169k Obs: --	Estados Unidos <i>Ventas minoristas (mensual Abr)</i> Esp: -8,6% Ant: -4,2% Obs: --
Brasil <i>Informe de mercado objetivo del BCB</i> Esp: -- Ant: -- Obs: --	Estados Unidos <i>IPC (MoM Abril)</i> Esp: -0,8% Ant: -0,4% Obs: -0,8%	Reino Unido <i>Producción Manuf. (Mensual Marzo)</i> Esp: 0,5% Ant: -6% Obs: --	China <i>Indice Producción Industrial</i> Esp: 1,5% Ant: -1,1% Obs: --	Alemania <i>PIB (1T20)</i> Esp: -2,2% Ant: 0,0% Obs: --
	Nueva Zelanda <i>Decisión de tipos de interés</i> Esp: 0,25% Ant: 0,25% Obs: --	Estados Unidos <i>IPP (MoM Abril)</i> Esp: -0,2% Ant: -0,5% Obs: --		Zona Euro <i>PIB (1T20)</i> Esp: -3,8% Ant: -3,8% Obs: --
		Reino Unido <i>Conferencia Jerome Powell</i> Esp: -- Ant: -- Obs: --		Estados Unidos <i>Confianza consumidor Uni Michigan (Mayo)</i> Esp: 68 Ant: 71,8 Obs: --

ANEXO 1: OPERACIONES DE MERCADO ABIERTO

Cuadro 1¹

Saldos Contables de OMAS del Banco de la República			
Cifras en miles de millones de pesos			
	31-mar-20	30-abr-20	Diferencia Mes Anterior
I. Operaciones Definitivas 1/	18,899.8	19,909.6	-1,009.9
A. Tes clase A	0.0	0.0	0.0
B. Tes clase B	18,899.8	19,909.6	-1,009.9
C. TES ley 546	0.0	0.0	0.0
D. Títulos Fogafin	0.0	0.0	0.0
Títulos Hipotecarios Clase A	0.0	0.0	0.0
Títulos Hipotecarios Clase B	0.0	0.0	0.0
Títulos Hipotecarios Clase C	0.0	0.0	0.0
Títulos Capitalización Banca Pública	0.0	0.0	0.0
II. Operaciones Transitorias	28	6,934	-6,905.9
E. Expansión transitoria	12,294	12,061	233.2
Repos a 1 día	2,736.7	4,625.9	-1,889.2
Repos a 7 día	0.0	0.0	0.0
Repos a 14 días	0.0	0.0	0.0
Repos a 30 días	4,597	1,331.5	3,265.4
Repos a 60 días	4,939.3	6,082.3	-1,143.0
Repos a 90 días	21	21.0	0.0
Repos a 120 días	0.0	0.0	0.0
F. Contracción transitoria	12,266.3	5,127.2	7,139.1
Repo reversa	0.0	0.0	0.0
Depósitos Remunerados	12,266	5,127	7,139.1
Total (I + II)	18,927	26,843	-7,915.8

Fuente: Banco de la República

1/. Corresponde al valor presente de los saldos de los títulos en el portafolio del BR valorados a tasas de mercado.

Cuadro 2²

Total saldo de operaciones de mercado abierto por plazos al vencimiento al 08-may-2020
Montos en miles de millones

	PLAZO						TOTAL	VARIACION	
	3	7	14	30	60	90		SEMANAL	AÑO CORRIDO
DEPÓSITOS CONTRACCION	820.11	650.00	1,236.00	0.00	0.00	0.00	2,706.11	-2,421.06	2,651.13
SUBASTA	0.00	650.00	1,236.00	0.00	0.00	0.00	1,886.00	-3,175.00	1,886.00
VENTANILLA	820.11	0.00	0.00	0.00	0.00	0.00	820.11	753.94	765.13
								0.00	0.00
REPOS EXPANSION (REPO B.R.)	523.70	76.00	0.00	537.50	6,189.30	21.00	7,347.500	-4,713.250	-1,252.500
SUBASTA	475.20	76.00	0.00	537.50	6,189.30	21.00	7,299.00	-4,760.05	-1,301.00
VENTANILLA	0.00	0.00	0.00	0.00	0.00	0.00	0.00	-1.70	0.00
OVERNIGHT	48.50	0.00	0.00	0.00	0.00	0.00	48.50	48.50	48.50
								0.00	0.00
APOYO TRANSITORIO	0.00	0.00	0.00	0.00	0.00	0.00	0.00	0.00	0.00
SUBASTA	0.00	0.00	0.00	0.00	0.00	0.00	0.00	0.00	0.00
VENTANILLA	0.00	0.00	0.00	0.00	0.00	0.00	0.00	0.00	0.00
								0.00	0.00

Fuente: DFV

No se incluyen operaciones de subastas de FRECH

¹ Datos disponibles hasta el 30 de Abril de 2020

² Incluye operaciones de repos con colateral título de deuda privada

Cuadro 3³

Banco de la República Sección Mesa de Dinero MILES DE MILLONES DE \$							
COMPOSICION DEL SALDO DE LAS OPERACIONES DE MERCADO ABIERTO							
FECHA	OPERACIONES DE CONTRACCIÓN			OPERACIONES DE EXPANSIÓN			
	SUBASTA	VENTANILLA	SALDO	REPOS ENTIDADES FINANCIERAS			
				SUBASTA	VENTANILLA	OVERNIGHT	SALDO
12/07/2019	0.00	76.29	76.29	16472.63	0.80	9.10	16482.53
19/07/2019	0.00	169.60	169.60	19292.10	0.00	0.00	19292.10
26/07/2019	0.00	94.27	94.27	16431.99	0.00	0.00	16431.99
02/08/2019	0.00	42.08	42.08	17936.24	0.00	1.10	17937.34
09/08/2019	0.00	43.72	43.72	19516.06	0.00	0.00	19516.06
16/08/2019	0.00	239.05	239.05	17143.99	100.00	0.00	17243.99
23/08/2019	0.00	230.17	230.17	20190.00	0.00	0.00	20190.00
30/08/2019	0.00	77.47	77.47	15304.12	0.00	3.00	15307.12
06/09/2019	0.00	41.32	41.32	15965.62	0.00	0.00	15965.62
13/09/2019	0.00	48.16	48.16	6893.12	0.00	0.00	6893.12
20/09/2019	0.00	110.99	110.99	8189.50	0.00	0.00	8189.50
27/09/2019	0.00	764.31	764.31	9721.05	1.00	150.00	9872.05
04/10/2019	0.00	64.91	64.91	11912.00	0.00	0.00	11912.00
11/10/2019	0.00	69.27	69.27	10209.99	0.00	0.00	10209.99
18/10/2019	0.00	40.32	40.32	13500.00	0.00	0.00	13500.00
25/10/2019	0.00	278.20	278.20	7821.39	0.00	120.00	7941.39
01/11/2019	0.00	21.54	21.54	9079.51	0.00	0.00	9079.51
08/11/2019	0.00	70.80	70.80	5821.42	0.00	85.00	5906.42
15/11/2019	0.00	26.00	26.00	7489.80	0.00	0.00	7489.80
22/11/2019	0.00	27.17	27.17	4278.38	0.00	3.00	4281.38
29/11/2019	0.00	29.85	29.85	8200.00	90.25	5.20	8295.45
06/12/2019	0.00	284.34	284.34	5555.03	1.00	0.00	5556.03
13/12/2019	0.00	184.04	184.04	5277.52	0.00	0.00	5277.52
20/12/2019	0.00	101.54	101.54	4902.70	160.00	0.00	5062.70
27/12/2019	0.00	155.68	155.68	7852.13	0.00	5.50	7857.63
03/01/2020	0.00	92.83	92.83	7918.80	200.00	0.00	8118.80
10/01/2020	0.00	13.11	13.11	6622.30	0.00	0.00	6622.30
17/01/2020	0.00	37.46	37.46	5625.77	0.00	27.00	5652.77
24/01/2020	0.00	147.15	147.15	5892.56	0.00	0.00	5892.56
31/01/2020	0.00	208.48	208.48	7859.11	450.00	0.00	8309.11
07/02/2020	0.00	401.82	401.82	8378.87	0.00	0.00	8378.87
14/02/2020	0.00	135.06	135.06	7220.67	0.00	0.00	7220.67
21/02/2020	0.00	116.21	116.21	6631.70	0.00	0.00	6631.70
28/02/2020	0.00	642.83	642.83	7150.28	0.00	1.00	7151.28
06/03/2020	0.00	37.15	37.15	9828.79	0.00	0.50	9829.29
13/03/2020	0.00	880.85	880.85	8583.08	283.00	170.30	9036.38
20/03/2020	0.00	4353.53	4353.53	14518.72	0.00	0.00	14518.72
27/03/2020	4000.00	7277.67	11277.67	10532.35	10.00	50.00	10592.35
03/04/2020	5420.20	5893.24	11313.44	11466.15	10.00	0.00	11476.15
08/04/2020	9347.90	1544.87	10892.77	12010.23	0.00	190.00	12200.23
17/04/2020	6141.50	1375.51	7517.01	8987.30	0.00	0.00	8987.30
24/04/2020	5916.50	2317.70	8234.20	7748.60	0.00	0.00	7748.60
30/04/2020	5061.00	66.17	5127.17	12059.05	1.70	0.00	12060.75
08/05/2020	1886.00	820.11	2706.11	7299.00	0.00	48.50	7347.50

Montos en miles de millones

³ Incluye operaciones de repos con colateral título de deuda privada

ANEXO 2: AGREGADOS MONETARIOS

CUADRO 5
M3 PÚBLICO Y PRIVADO ¹
(Miles de millones de pesos)

	marzo			junio			septiembre			diciembre			febrero		
	2018	2019	%	2018	2019	%	2018	2019	%	2018	2019	%	2019	2020	%
M3 Privado	414,376	438,267	5.8	413,690	447,211	8.1	412,976	457,876	10.9	443,960	490,163	10.4	439,800	487,522	10.9
Efectivo	53,908	59,639	10.6	54,023	62,108	15.0	54,338	63,559	17.0	65,332	75,252	15.2	59,186	69,121	16.8
PSE	360,468	378,628	5.0	359,667	385,103	7.1	358,639	394,317	9.9	378,628	414,910	9.6	380,614	418,401	9.9
Ctas. Ctes.	35,035	38,116	8.8	34,614	38,039	9.9	35,285	39,156	11.0	41,602	44,798	7.7	38,573	42,419	10.0
CDT	158,174	163,520	3.4	159,069	165,875	4.3	157,621	168,709	7.0	154,464	164,733	6.6	161,213	172,413	6.9
Ahorro	137,830	145,763	5.8	135,010	147,815	9.5	134,855	151,512	12.4	147,945	170,575	15.3	150,042	167,876	11.9
Otros	29,429	31,229	6.1	30,973	33,374	7.8	30,878	34,941	13.2	34,617	34,805	0.5	30,785	35,693	15.9
M3 Público	60,057	64,939	8.1	61,596	65,313	6.0	64,192	64,761	0.9	60,656	54,476	-10.2	56,850	56,042	-1.4
Ctas. Ctes.	10,546	11,080	5.1	10,486	10,343	-1.4	10,567	10,078	-4.6	10,014	9,040	-9.7	10,487	9,113	-13.1
CDT	8,566	7,791	-9.1	9,437	7,909	-16.2	9,983	7,415	-25.7	7,781	6,154	-20.9	7,633	6,465	-15.3
Ahorro	31,502	36,098	14.6	32,344	36,852	13.9	33,985	36,481	7.3	31,346	27,737	-11.5	29,223	29,959	2.5
Fiduciarios	6,788	7,008	3.2	6,593	7,172	8.8	7,145	7,591	6.2	7,061	6,881	-2.5	6,575	7,187	9.3
Otros	2,655	2,962	11.6	2,735	3,037	11.0	2,511	3,195	27.2	4,455	4,664	4.7	2,933	3,317	13.1
M3 Total	474,433	503,206	6.1	475,285	512,524	7.8	477,168	522,637	9.5	504,616	544,639	7.9	496,650	543,564	9.4

CARTERA PÚBLICA Y PRIVADA ²
(Miles de millones de pesos)

Cartera Bruta	427,152	454,336	6.4	433,553	463,785	7.0	436,643	475,911	9.0	448,776	482,735	7.6	450,354	489,059	8.6
Pública	17,198	18,334	6.6	17,532	18,251	4.1	15,968	19,114	19.7	16,854	20,028	18.8	18,243	20,026	9.8
Privada	409,954	436,002	6.4	416,022	445,534	7.1	420,674	456,796	8.6	431,922	462,708	7.1	432,111	469,033	8.5

¹ Variación anual. A partir de entrada en vigencia de las NIF en enero de 2015, las variaciones con respecto a los datos del 2014 tienen un efecto estadístico por cambios de metodología.

² Variación anual - para la cartera pública y privada, incluye Leasing Financiero

Fuentes: Banco de la República, cálculos con información de Balances y del formato 338 de la Superintendencia Financiera.

CUADRO 4

Desembolsos y Tasas de Interés Cartera de Consumo y Tarjeta de crédito ¹

Moneda Legal

Semana	Fecha	Consumo ²				Tarjetas de Crédito ³			
		Desembolsos MM\$		Tasa de interés % ⁴		Desembolsos MM\$		Tasa de interés % ⁴	
		2019	2020	2019	2020	2019	2020	2019	2020
1	ene-10	724	1,042	19.16	16.99	592	683	27.27	25.89
2	ene-17	1,142	1,581	18.76	16.63	640	764	27.07	25.61
3	ene-24	1,452	1,848	18.34	15.88	610	760	26.91	25.46
4	ene-31	1,811	2,790	17.83	15.35	659	740	26.83	25.36
5	feb-07	1,271	1,801	18.65	16.09	607	724	27.24	25.71
6	feb-14	1,420	2,090	18.11	15.95	593	710	26.96	25.48
7	feb-21	1,765	2,185	17.69	15.83	601	727	27.13	25.48
8	feb-28	2,151	3,069	17.26	14.99	676	730	27.18	25.27
9	mar-06	1,252	1,840	18.31	15.83	645	753	26.78	25.38
10	mar-13	1,432	1,955	18.10	15.97	633	718	26.77	24.87
11	mar-20	1,546	1,865	17.63	15.84	671	716	26.49	24.61
12	mar-27	2,052	838	16.98	15.47	652	293	26.39	22.89
13	abr-03	1,335	774	18.24	15.83	690	301	26.39	22.26
14	abr-10	1,449	229	17.98	16.50	668	218	26.50	22.46
15	abr-17	971	309	17.87	16.53	557	277	26.94	23.86
16	abr-24	1,755	574	17.42	18.17	701	300	26.55	24.68
17	may-01	1,751	501	17.18	16.01	682	276	26.52	24.75
18	may-08	1,353		17.98		698		26.64	
19	may-15	1,596		17.49		715		26.66	
20	may-22	1,750		16.90		725		26.42	
21	may-29	2,671		16.44		701		26.22	
22	jun-05	1,150		17.70		655		26.68	
23	jun-12	1,513		17.41		713		26.44	
24	jun-19	1,666		17.01		788		26.47	
25	jun-26	2,296		16.10		749		26.31	
26	jul-03	1,219		17.45		737		26.65	
27	jul-10	1,660		17.17		752		26.31	
28	jul-17	1,895		16.82		751		26.13	
29	jul-24	2,111		16.28		710		26.13	
30	jul-31	2,518		16.14		738		25.72	
31	ago-07	1,385		16.77		707		26.33	
32	ago-14	1,839		16.57		646		26.06	
33	ago-21	1,781		16.09		690		26.08	
34	ago-28	3,168		14.93		745		25.23	
35	sep-04	1,839		15.96		734		25.41	
36	sep-11	2,146		15.66		735		25.58	
37	sep-18	2,144		15.60		748		25.53	
38	sep-25	2,833		15.09		768		26.04	
39	oct-02	2,319		15.61		804		25.95	
40	oct-09	2,032		16.05		783		25.65	
41	oct-16	1,699		16.11		713		25.87	
42	oct-23	2,596		15.31		781		25.19	
43	oct-30	2,841		14.86		773		25.11	
44	nov-06	1,516		15.86		709		26.23	
45	nov-13	1,653		15.94		731		26.02	
46	nov-20	1,957		15.67		737		25.46	
47	nov-27	3,143		14.81		930		25.46	
48	dic-04	1,883		15.82		988		25.96	
49	dic-11	1,932		15.67		842		25.70	
50	dic-18	2,288		15.32		912		25.84	
51	dic-25	1,842		15.15		847		26.23	
52	ene-01	1,132		15.93		663		26.32	

1/ Incluye leasing financiero.

2/ Incluye créditos en pesos y en UVR.

3/ Promedio ponderado por monto. No incluye avances ni compras a 1 mes.

4/ Corresponde al promedio ponderado por monto de la tasa de los desembolsos en pesos y en UVR. Antes de realizar el promedio ponderado, a la tasa de interés de los créditos en UVR se les sumó la variación anual de la UVR de la respectiva semana.

Fuente: Formato 088 de la Superintendencia Financiera.

CUADRO 5

Desembolsos y Tasas de Interés Cartera de Microcrédito e Hipotecaria¹

Moneda Legal

Semana	Fecha 2020	Microcrédito				Hipotecaria ²							
		Desembolsos MM\$		Tasa de interés % ³		Construcción				Adquisición			
		2019	2020	2019	2020	Desembolsos MM\$		Tasa de interés % ⁴		Desembolsos MM\$		Tasa de interés % ⁴	
2019	2020	2019	2020	2019	2020	2019	2020	2019	2020	2019	2020	2019	2020
1	ene-10	78	73	38.08	37.99	16	6	10.09	10.03	131	141	10.26	10.41
2	ene-17	129	139	37.39	38.16	51	31	9.34	9.25	222	256	10.35	10.32
3	ene-24	144	148	36.81	37.46	87	43	9.06	9.32	239	236	10.40	10.43
4	ene-31	161	209	35.73	36.36	60	67	9.61	9.94	354	493	10.42	10.44
5	feb-07	96	95	37.92	37.63	50	33	9.42	9.74	169	177	10.46	10.52
6	feb-14	133	144	37.38	37.47	58	59	9.47	9.15	224	231	10.43	10.50
7	feb-21	139	161	37.06	37.04	68	38	9.30	9.30	246	254	10.47	10.52
8	feb-28	161	173	35.90	35.97	62	72	9.44	8.96	405	441	10.38	10.42
9	mar-06	91	129	37.40	36.55	74	60	10.04	9.36	177	174	10.38	10.54
10	mar-13	131	143	37.07	37.38	55	61	9.43	9.05	241	234	10.41	10.44
11	mar-20	141	133	36.48	37.39	95	80	9.33	8.95	247	224	10.47	10.40
12	mar-27	137	24	35.90	31.86	79	64	9.22	9.23	442	99	10.44	10.37
13	abr-03	107	8	36.72	26.72	42	62	9.51	9.78	175	108	10.34	10.60
14	abr-10	129	3	37.42	22.36	105	7	8.91	10.13	220	28	10.34	10.13
15	abr-17	91	6	37.61	29.18	27	14	9.33	9.23	159	57	10.37	10.20
16	abr-24	116	7	36.70	31.24	141	25	8.85	9.54	274	83	10.39	10.47
17	may-01	121	12	35.90	31.87	58	18	9.05	9.89	360	130	10.41	10.26
18	may-08	106		37.90		60		9.67		188		10.45	
19	may-15	126		37.02		68		9.02		262		10.44	
20	may-22	138		36.75		59		9.33		287		10.55	
21	may-29	183		35.37		76		9.13		552		10.50	
22	jun-05	59		36.43		89		9.79		128		10.57	
23	jun-12	126		37.36		102		9.02		235		10.44	
24	jun-19	135		36.77		48		9.27		266		10.49	
25	jun-26	144		35.73		59		9.22		455		10.52	
26	jul-03	90		35.99		58		9.92		153		10.47	
27	jul-10	120		37.35		77		9.58		221		10.44	
28	jul-17	142		36.99		79		9.05		275		10.47	
29	jul-24	134		36.32		73		9.10		290		10.51	
30	jul-31	155		35.34		83		9.07		481		10.41	
31	ago-07	83		37.34		55		8.94		158		10.45	
32	ago-14	134		37.35		63		9.54		254		10.42	
33	ago-21	112		36.82		58		9.15		250		10.47	
34	ago-28	183		35.76		104		9.46		540		10.40	
35	sep-04	108		36.43		52		9.41		185		10.40	
36	sep-11	126		37.07		58		9.39		261		10.39	
37	sep-18	136		36.64		65		9.14		297		10.38	
38	sep-25	158		35.74		84		9.67		433		10.38	
39	oct-02	136		35.00		47		9.66		375		10.38	
40	oct-09	122		37.18		55		9.17		236		10.37	
41	oct-16	112		36.70		37		9.60		242		10.49	
42	oct-23	149		36.23		96		9.61		328		10.38	
43	oct-30	178		35.30		79		9.85		480		10.44	
44	nov-06	79		37.86		38		9.25		128		10.46	
45	nov-13	112		37.50		72		8.73		168		10.44	
46	nov-20	141		37.20		50		9.46		229		10.40	
47	nov-27	194		35.90		89		9.24		583		10.42	
48	dic-04	130		36.64		49		9.56		222		10.39	
49	dic-11	142		37.15		76		9.52		282		10.46	
50	dic-18	158		37.07		113		9.22		400		10.43	
51	dic-25	112		36.01		58		9.01		424		10.39	
52	ene-01	80		35.75		3		10.30		287		10.43	

1/ Incluye leasing financiero.

2/ Incluye créditos en pesos y en UVR.

3/ Promedio ponderado por monto

4/ Corresponde al promedio ponderado por monto de la tasa de los desembolsos en pesos y en UVR. Antes de realizar el promedio ponderado, a la tasa de interés de los créditos

en UVR se les sumó la variación anual de la UVR de la respectiva semana.

Fuente: Formato 088 de la Superintendencia Financiera.

GRAFICO 1

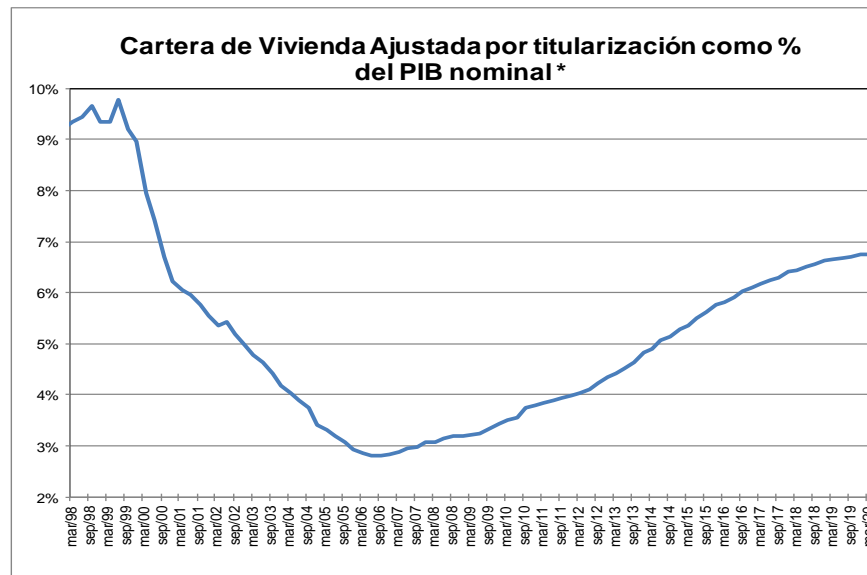
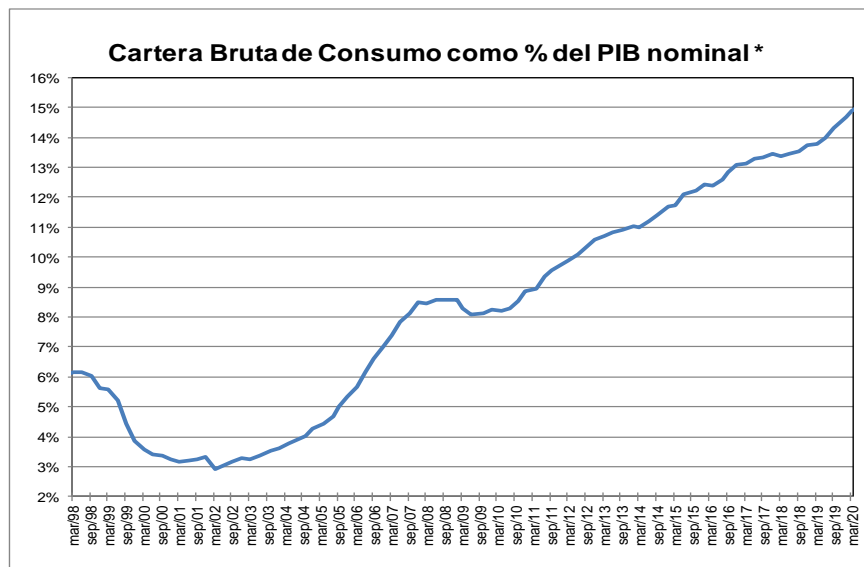
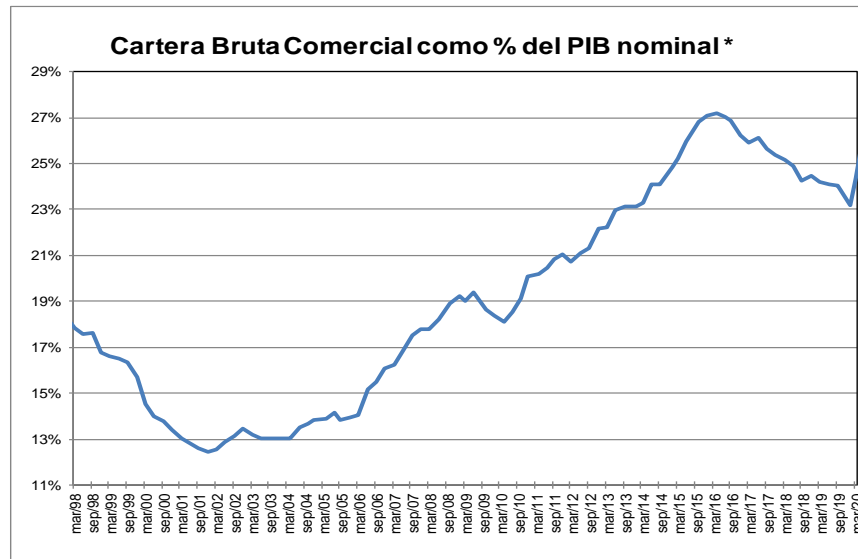
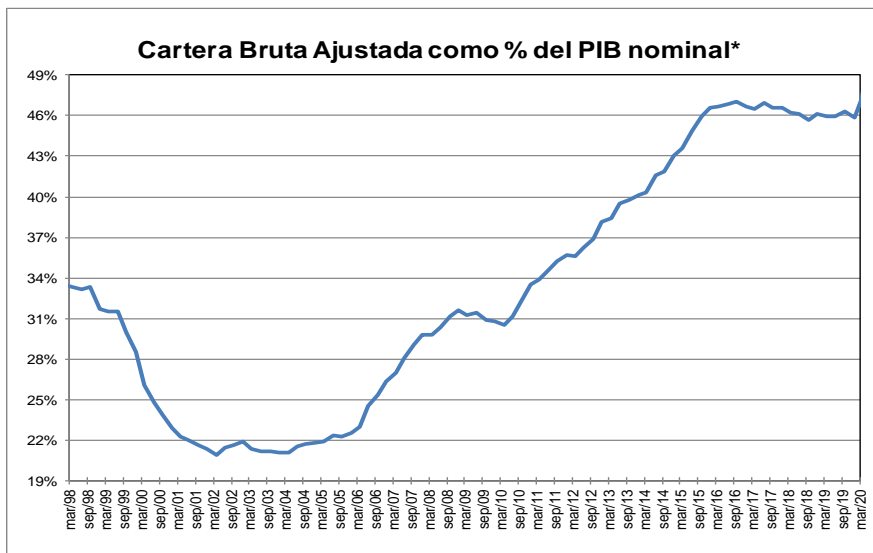

* Corresponde a cartera en moneda total. El PIB se refiere al nominal sin desestacionalizar.

Fuente: A partir de 2002 Formato 281 de la Superintendencia financiera de Colombia y ajustes del BR. Antes balances mensuales. Los datos de mayo de 2020 se encuentran hasta el día 1.

El PIB del I trimestre de 2020 corresponde a estimaciones del Banco de la República.

GRAFICO 2
Cartera e Inversiones (brutas) / Total Activos *
(Moneda Total)

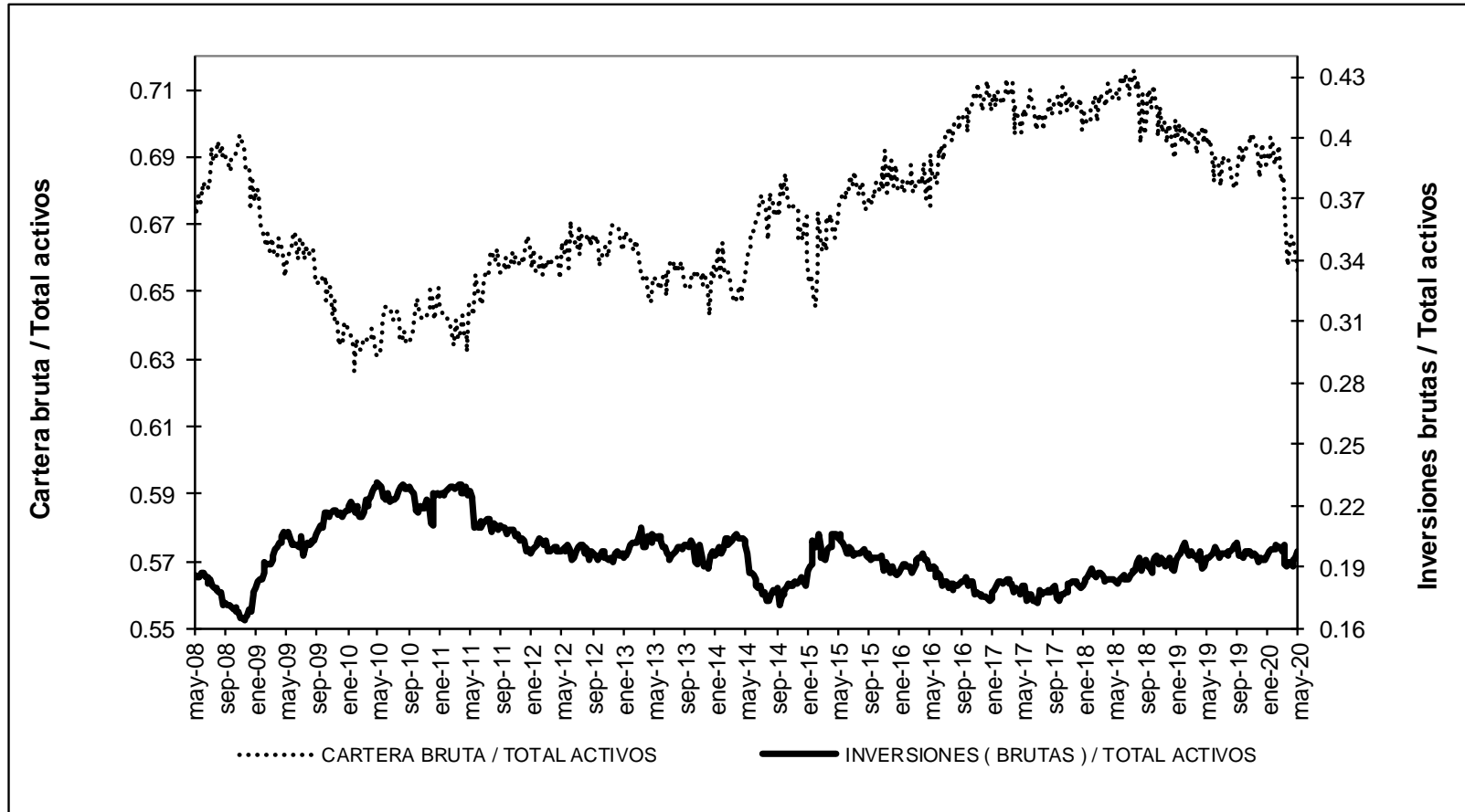

* Sin entidades financieras especiales

Fuente: Banco de la República

ANEXO 4. MERCADO CAMBIARIO

Gráfico 1

TRM-Devaluación Año Corrido Anualizada y Año Completo

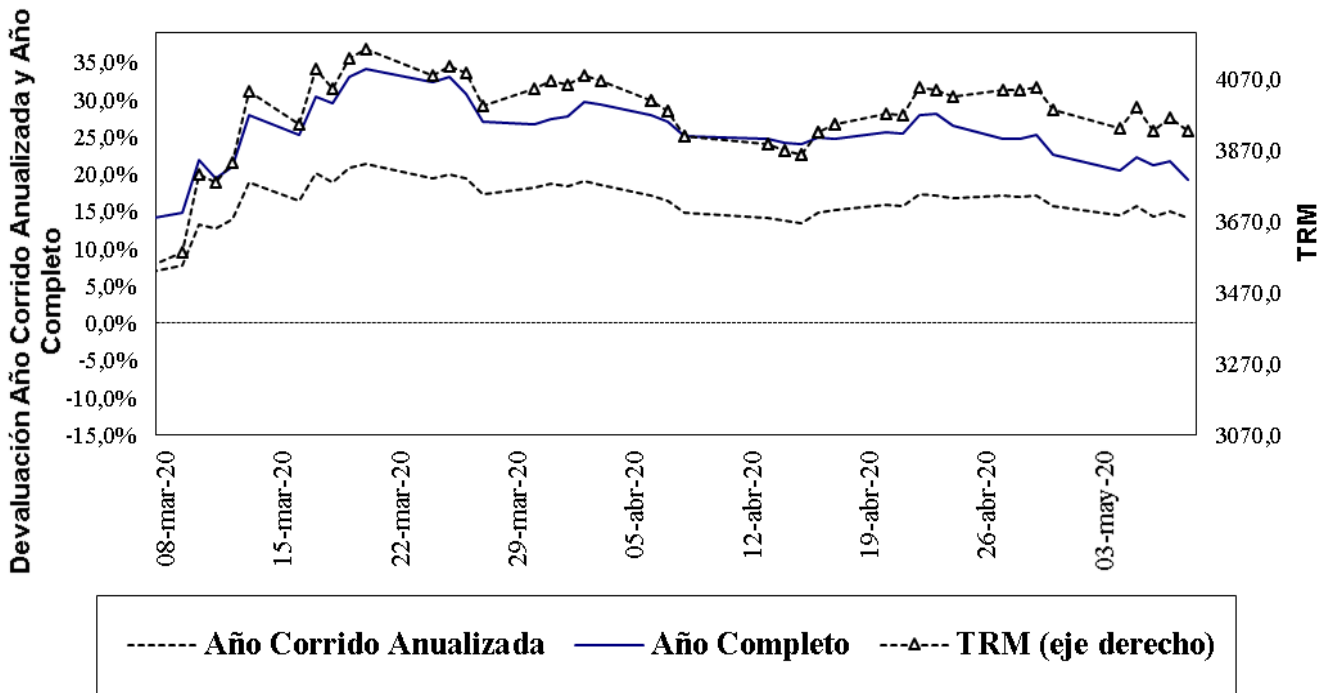

Fuente: Superfinanciera, Banco de la República

Gráfico 2⁵

Índice de Tasa de Cambio Real Promedio Promedio Total-Ponderaciones según promedios móviles de orden 12

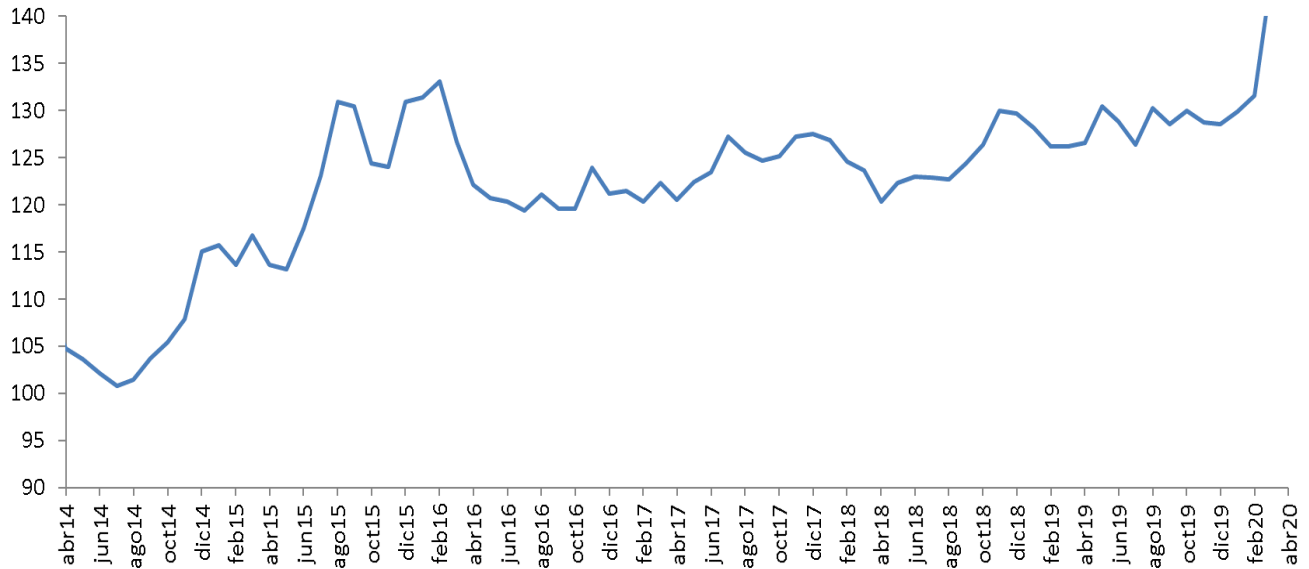

Fuente: Banco de la República

⁵ El índice de la tasa de cambio real (ITCR) es un precio relativo que compara el valor de una canasta de bienes para dos países distintos y los expresa en la misma moneda. Este cálculo se lleva a cabo mediante un promedio geométrico ponderado de los niveles de relación entre Colombia y sus principales socios comerciales.

ANEXO 5: MERCADO FORWARD⁶

Cuadro 3

SALDOS DE OPERACIONES FORWARD												
millones de USD	SALDOS DE COMPRA DEL SF CON:				SALDOS DE VENTA DEL SF CON:				SALDOS NETOS DE COMPRA DEL SF CON: (compras-ventas)			SALDO COMPRAS NETAS SF
	Fondos Pensiones	Intragrupoy Offshore	Interbancario	Resto	Fondos Pensiones	Intragrupoy Offshore	Interbancario	Resto	Fondos Pensiones	Intragrupoy Offshore	Resto	
7-abr-20	\$ 8,786	\$ 12,890	\$ 12,346	\$ 7,762	\$ 2,072	\$ 19,780	\$ 12,329	\$ 7,823	\$ 6,714	-\$ 6,890	-\$ 61	-\$ 237
8-abr-20	\$ 8,742	\$ 12,951	\$ 12,194	\$ 7,746	\$ 2,042	\$ 19,941	\$ 12,177	\$ 7,832	\$ 6,700	-\$ 6,990	-\$ 85	-\$ 375
9-abr-20	\$ 8,742	\$ 12,951	\$ 12,194	\$ 7,746	\$ 2,042	\$ 19,941	\$ 12,177	\$ 7,829	\$ 6,700	-\$ 6,990	-\$ 82	-\$ 372
10-abr-20	\$ 8,742	\$ 12,951	\$ 12,194	\$ 7,746	\$ 2,042	\$ 19,941	\$ 12,177	\$ 7,829	\$ 6,700	-\$ 6,990	-\$ 82	-\$ 372
13-abr-20	\$ 8,692	\$ 13,243	\$ 12,298	\$ 7,725	\$ 1,984	\$ 20,365	\$ 12,281	\$ 7,882	\$ 6,708	-\$ 7,122	-\$ 156	-\$ 570
14-abr-20	\$ 8,666	\$ 12,843	\$ 12,075	\$ 7,720	\$ 1,904	\$ 20,135	\$ 12,058	\$ 7,896	\$ 6,762	-\$ 7,291	-\$ 176	-\$ 706
15-abr-20	\$ 8,784	\$ 12,341	\$ 12,097	\$ 7,772	\$ 1,935	\$ 19,847	\$ 12,080	\$ 7,921	\$ 6,848	-\$ 7,506	-\$ 150	-\$ 808
16-abr-20	\$ 8,663	\$ 11,699	\$ 11,506	\$ 7,668	\$ 1,803	\$ 19,370	\$ 11,489	\$ 7,873	\$ 6,861	-\$ 7,671	-\$ 206	-\$ 1,016
17-abr-20	\$ 8,364	\$ 11,748	\$ 11,768	\$ 7,762	\$ 1,637	\$ 19,548	\$ 11,751	\$ 7,877	\$ 6,727	-\$ 7,800	-\$ 114	-\$ 1,188
20-abr-20	\$ 8,355	\$ 11,738	\$ 11,626	\$ 7,753	\$ 1,558	\$ 19,757	\$ 11,609	\$ 7,821	\$ 6,797	-\$ 8,019	-\$ 68	-\$ 1,291
21-abr-20	\$ 8,509	\$ 11,885	\$ 11,685	\$ 7,768	\$ 1,494	\$ 20,187	\$ 11,668	\$ 7,877	\$ 7,015	-\$ 8,302	-\$ 108	-\$ 1,395
22-abr-20	\$ 8,364	\$ 12,006	\$ 11,546	\$ 7,839	\$ 1,273	\$ 20,559	\$ 11,529	\$ 7,942	\$ 7,091	-\$ 8,553	-\$ 103	-\$ 1,564
23-abr-20	\$ 8,232	\$ 12,151	\$ 11,486	\$ 7,838	\$ 952	\$ 20,901	\$ 11,469	\$ 7,902	\$ 7,280	-\$ 8,749	-\$ 64	-\$ 1,533
24-abr-20	\$ 7,853	\$ 12,320	\$ 12,039	\$ 7,860	\$ 922	\$ 21,286	\$ 12,228	\$ 7,854	\$ 6,931	-\$ 8,966	\$ 6	-\$ 2,029
27-abr-20	\$ 8,153	\$ 12,754	\$ 12,143	\$ 7,754	\$ 1,179	\$ 21,795	\$ 12,329	\$ 7,790	\$ 6,974	-\$ 9,041	-\$ 35	-\$ 2,102
28-abr-20	\$ 8,159	\$ 13,076	\$ 11,747	\$ 7,707	\$ 1,144	\$ 22,354	\$ 11,948	\$ 7,763	\$ 7,016	-\$ 9,278	-\$ 56	-\$ 2,319
29-abr-20	\$ 8,156	\$ 12,532	\$ 11,616	\$ 7,714	\$ 1,066	\$ 21,548	\$ 11,761	\$ 7,855	\$ 7,090	-\$ 9,016	-\$ 141	-\$ 2,068
30-abr-20	\$ 7,934	\$ 12,579	\$ 11,342	\$ 7,735	\$ 801	\$ 21,484	\$ 11,663	\$ 7,854	\$ 7,133	-\$ 8,905	-\$ 118	-\$ 1,890
4-may-20	\$ 7,876	\$ 12,240	\$ 11,438	\$ 7,546	\$ 801	\$ 21,137	\$ 11,757	\$ 7,737	\$ 7,075	-\$ 8,897	-\$ 191	-\$ 2,013
5-may-20	\$ 7,895	\$ 12,278	\$ 11,738	\$ 7,498	\$ 837	\$ 21,063	\$ 12,058	\$ 7,692	\$ 7,059	-\$ 8,785	-\$ 194	-\$ 1,920
6-may-20	\$ 7,885	\$ 12,776	\$ 11,667	\$ 7,503	\$ 886	\$ 21,481	\$ 11,984	\$ 7,658	\$ 7,000	-\$ 8,705	-\$ 155	-\$ 1,860
7-may-20	\$ 7,977	\$ 13,073	\$ 11,634	\$ 7,577	\$ 905	\$ 21,862	\$ 11,851	\$ 7,666	\$ 7,072	-\$ 8,789	-\$ 89	-\$ 1,806

Gráfico 1
SALDOS DE COMPRA Y VENTA DE FORWARDS DE LOS IMC
AL RESTO DE AGENTES
(Excluye interbancario, FPC, intragrupo y offshore)

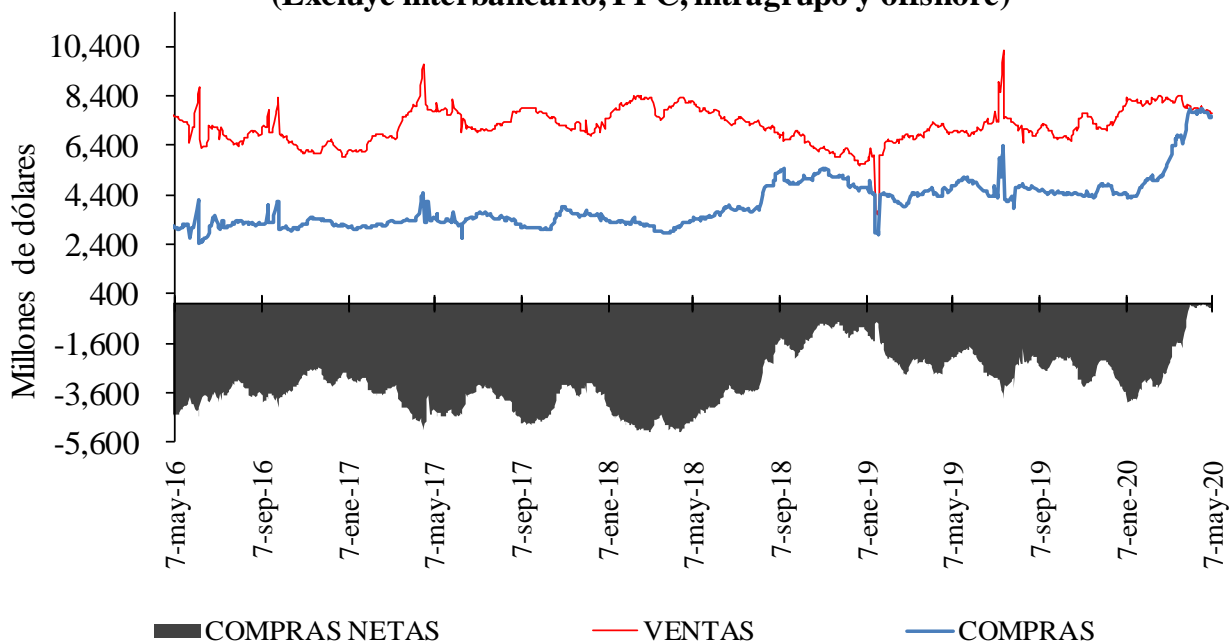

⁶ Las operaciones y posiciones de derivados de los IMC no incluyen las de las sociedades comisionistas de bolsa.

Gráfico 2



Gráfico 3



Cuadro 4

Devaluación implícita y tasas de interés

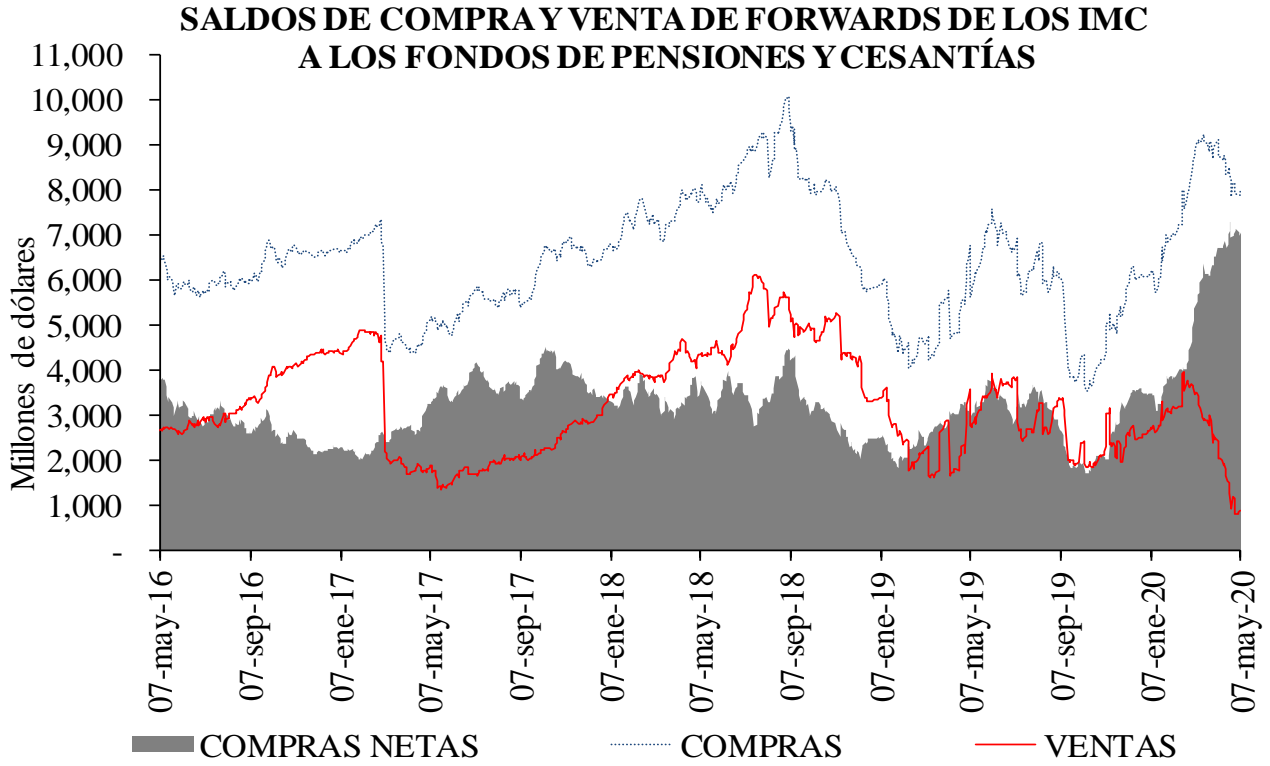
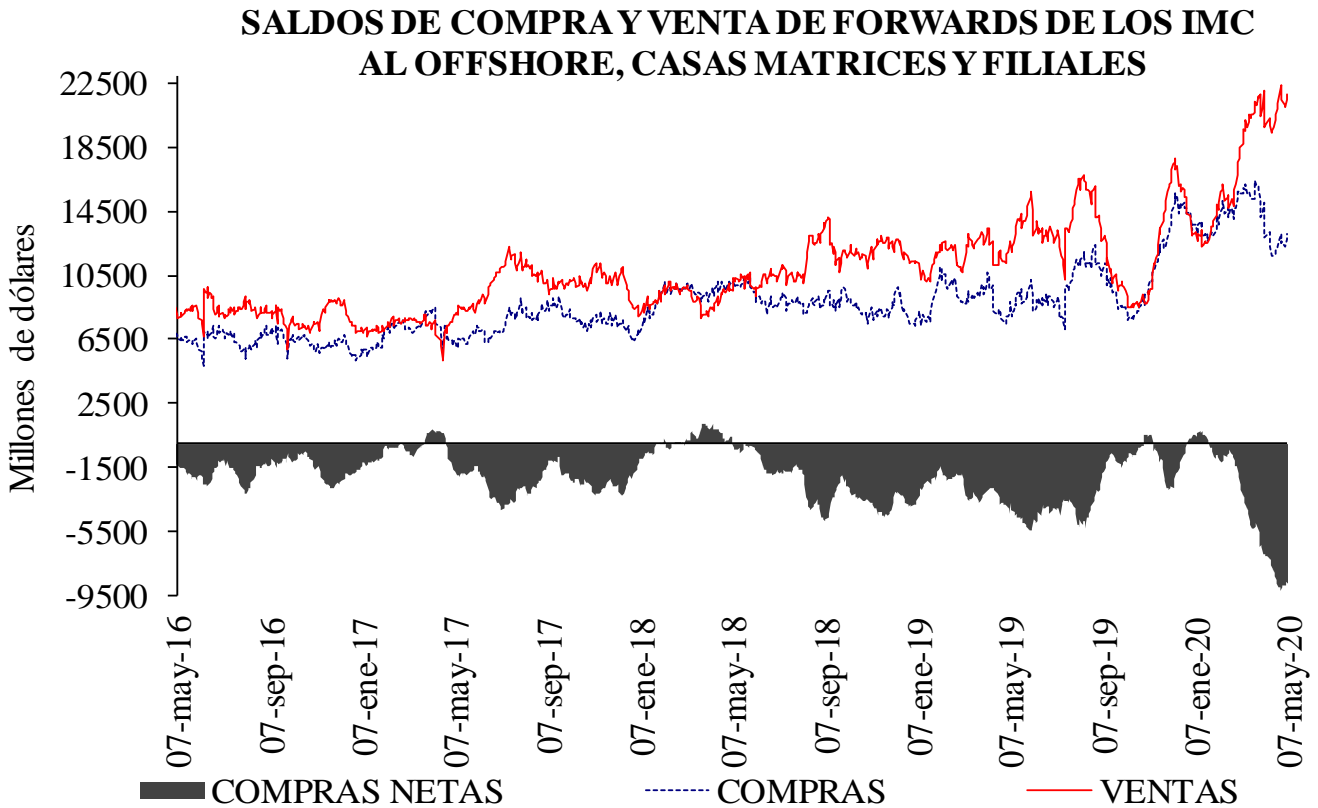
DIFERENCIA DEVIMPAN - DIFERENCIAL TASAS DE INTERÉS*						
	Al resto del real		A Offshore, IG y otros financieros**		A FPC y fiduciarias	
	Compras	Ventas	Compras	Ventas	Compras	Ventas
3-14	-3.19%	2.56%	-0.41%	0.34%	0.40%	0.52%
15-35	-1.03%	1.48%	0.50%	0.68%	0.40%	0.72%
36-60	-0.09%	1.24%	0.81%	1.06%	0.59%	0.85%
61-90	0.03%	1.18%	0.00%	1.44%	0.22%	0.86%
91-180	0.55%	1.37%	0.87%	1.13%	0.00%	1.25%
>180	0.42%	1.44%	0.90%	0.00%	0.00%	1.02%
Total	-0.84%	1.52%	0.03%	0.69%	0.40%	0.69%

**IG: Intragrupo

Cuadro 5

Tasas forward promedio y expectativas de tasa de cambio

Tasa promedio de operaciones forward ^{1/}						
Semana de Negociación	Semana de Vencimiento					
	07-may-20		13-may-20		20-may-20	
	No.Obs.	Tasa Prom	No.Obs.	Tasa Prom	No.Obs.	Tasa Prom
29-abr-20	122	4,011.93	163	4,016.70	n.d.	n.d.
07-may-20	70	3,955.40	140	3,944.55	126	3,947.36

1/ Tasa forward operaciones fecha cumplimiento +/- 5 días a la fecha en cumplimiento.

Cuadro 6

	ENCUESTA DE EXPECTATIVAS DEL BR									
	jul-19	ago-19	sep-19	oct-19	nov-19	dic-19	ene-20	feb-20	mar-20	abr-20
Pronóstico a:										
Fin de mes	\$ 3.202,91	\$ 3.369,25	\$ 3.370,11	\$ 3.433,18	\$ 3.381,79	\$ 3.389,03	\$ 3.256,60	\$ 3.390,47	\$ 3.800,08	\$ 3.944,79
dic-20	\$ 3.162,25	\$ 3.214,10	\$ 3.273,59	\$ 3.309,02	\$ 3.310,33	\$ 3.331,75	\$ 3.298,85	\$ 3.325,46	\$ 3.585,15	\$ 3.775,13
dic-21	-	-	-	-	-	-	\$ 3.289,75	\$ 3.294,49	\$ 3.452,56	\$ 3.585,79

ANEXO 6: MERCADO DE DEUDA PÚBLICA

Cuadro 1 Colocaciones de títulos TES “B” por subasta

(PESOS)

Fecha de cumplimiento	Fecha de emisión	Fecha de Vencimiento	Plazo	Valor nominal aprobado	Valor costo aprobado	Precio	Tasa de corte	Tasa cupón
05-may-20	10-mar-20	09-mar-21	364 días	250.000.000.000	242.850.000.000	97,140	3,499	
28-abr-20	10-mar-20	09-mar-21	364 días	250.000.000.000	241.907.500.000	96,763	3,887	
21-abr-20	10-mar-20	09-mar-21	364 días	250.000.000.000	241.395.000.000	96,558	4,050	
14-abr-20	10-mar-20	09-mar-21	364 días	250.000.000.000	240.775.000.000	96,310	4,260	
07-abr-20	10-mar-20	09-mar-21	364 días	250.000.000.000	240.075.000.000	96,030	4,499	
08-may-20	03-nov-19	03-nov-27	8 años/2	341.967.400.000	334.444.117.200	97,800	6,633	5,75
29-abr-20	03-nov-19	03-nov-27	8 años	427.643.200.000	418.175.179.552	97,786	6,608	5,75
24-abr-20	03-nov-19	03-nov-27	8 años/2	32.054.400.000	31.136.361.984	97,136	6,709	5,75
15-abr-20	03-nov-19	03-nov-27	8 años	316.185.900.000	306.814.149.924	97,036	6,699	5,75
20-mar-20	03-nov-19	03-nov-27	8 años/2		0		6,882	5,75
11-mar-20	03-nov-19	03-nov-27	8 años	213.307.500.000	203.659.601.775	95,477	6,870	5,75
08-may-20	18-oct-18	18-oct-34	16 años/2	138.526.600.000	145.457.085.798	105,003	7,131	7,25
29-abr-20	18-oct-18	18-oct-34	16 años	173.000.000.000	181.824.730.000	105,101	7,100	7,25
24-abr-20	18-oct-18	18-oct-34	16 años/2	47.138.700.000	48.699.462.357	103,311	7,291	7,25
15-abr-20	18-oct-18	18-oct-34	16 años	284.500.000.000	293.185.785.000	103,053	7,300	7,25
20-mar-20	18-oct-18	18-oct-34	16 años/2		0		7,423	7,25
11-mar-20	18-oct-18	18-oct-34	16 años	293.000.000.000	296.340.200.000	101,140	7,440	7,25

(UVR's)

Fecha de cumplimiento	Fecha de emisión	Fecha de Vencimiento	Plazo	Valor nominal aprobado	Valor costo aprobado	Precio	Tasa de corte	Tasa cupón
13-abr-20	17-mar-16	17-mar-27	11 años/2		0		2,930	3,30
01-abr-20	17-mar-16	17-mar-27	11 años	87.341.000	89.631.081	102,622	2,900	3,30
28-feb-20	17-mar-16	17-mar-27	11 años/2		0		1,893	3,30
19-feb-20	17-mar-16	17-mar-27	11 años	361.000.000	405.706.240	112,384	1,880	3,30
06-may-20	18-abr-19	18-abr-29	10 años	70.000.000	64.459.500	92,085	3,300	2,25
04-may-20	18-abr-19	18-abr-29	10 años/2		0		3,150	2,25
22-abr-20	18-abr-19	18-abr-29	10 años	158.599.000	147.612.847	93,073	3,150	2,25
13-abr-20	18-abr-19	18-abr-29	10 años/2		0		2,900	2,25
01-abr-20	18-abr-19	18-abr-29	10 años	12.000.000	11.644.320	97,036	2,900	2,25
13-mar-20	18-abr-19	18-abr-29	10 años/2		0		2,100	2,25
06-may-20	25-mar-13	25-mar-33	20 años	84.800.000	82.109.296	96,827	3,340	3,00
04-may-20	25-mar-13	25-mar-33	20 años/2		0		3,191	3,00
22-abr-20	25-mar-13	25-mar-33	20 años	156.000.000	153.254.400	98,240	3,190	3,00
13-abr-20	25-mar-13	25-mar-33	20 años/2		0		3,103	3,00
01-abr-20	25-mar-13	25-mar-33	20 años	141.000.000	139.591.410	99,001	3,100	3,00
28-feb-20	25-mar-13	25-mar-33	20 años/2		0		2,550	3,00
06-may-20	25-feb-19	25-feb-37	18 años	453.008.000	470.430.688	103,846	3,500	3,75
04-may-20	25-feb-19	25-feb-37	18 años/2		0		3,280	3,75
22-abr-20	25-feb-19	25-feb-37	18 años	298.500.000	318.132.345	106,577	3,280	3,75
13-abr-20	25-feb-19	25-feb-37	18 años/2		0		3,139	3,75
01-abr-20	25-feb-19	25-feb-37	18 años	352.000.000	381.131.520	108,276	3,139	3,75
28-feb-20	25-feb-19	25-feb-37	18 años/2		0		2,596	3,75

1/Es segunda vuelta en la que únicamente presentan los Creadores de Mercado que se les haya aprobado en la primera subasta.

2/Colocación no competitiva en la que únicamente presentan los Creadores de Mercado que se les haya aprobado en la primera subasta

Cuadro 2

Mercado Primario

TES DE CORTO PLAZO - OPERACIONES DE TESORERIA (\$m)				
	Subasta	Cancelados	Saldo en Circulación	Participación %
Tes Corto Plazo	5.000.000	4.550.000	5.000.000	21,7%
Cupo en Administración Vigente 2020			23.000.000	
Saldo por Colocar			18.000.000	78,3%

Fuente: Departamento de Fiduciaria y Valores. Datos al 8 de mayo de 2020.

Tipo	Denominaciones Originales				Pesos (\$ mm)				Part. %
	Subasta	Convenida	Forzosa	Total	Subasta	Convenidas	Forzosa	Total	
Tasa Fija Pesos (millones)	6.300.706	2.954.816	113.873	9.369.394	6.301	2.955	114	9.369	76%
Tasa Variable Pesos (millones)	0	0	0	0	0	0	0	0	0%
UVR (millones)	7.210	3.523,8	0	10.734,0	1.970	963	0	2.933	24%
USD (millones)	0	0,0	0	0	0	0	0	0	0%
(1) Total Colocado					8.271	3.918	114	12.303	33,2%
Participación Porcentual					67%	32%	1%		
(2) Cupo de Administración para año 2020								37.106	100,0%
Saldo por Colocar (2) - (1)								24.803	66,8%

Fuente: Departamento de Fiduciaria y Valores.
Datos al 8 de mayo de 2020.

Cuadro 3

Proyección de vencimientos de TES denominados en pesos					
TES EN PESOS (miles de millones de pesos)	CONCEPTO	TOTAL SEMANA	SECTOR FINANCIERO (1)	FOGAFIN	OTROS
SEMANA DEL 10 DE MAYO AL 16 DE MAYO	CAPITAL	\$ -	\$ -	\$ -	\$ -
	INTERESES (2)	\$ -	\$ -	\$ -	\$ -
SEMANA DEL 17 DE MAYO AL 23 DE MAYO	CAPITAL	\$ -	\$ -	\$ -	\$ -
	INTERESES (2)	\$ -	\$ -	\$ -	\$ -
SEMANA DEL 24 DE MAYO AL 30 DE MAYO	CAPITAL	\$ -	\$ -	\$ -	\$ -
	INTERESES (2)	\$ -	\$ -	\$ -	\$ -
SEMANA DEL 31 DE MAYO AL 6 DE JUNIO	CAPITAL	\$ -	\$ -	\$ -	\$ -
	INTERESES (2)	\$ -	\$ -	\$ -	\$ -
SEMANA DEL 7 DE JUNIO AL 13 DE JUNIO	CAPITAL	\$ 4.536,00	\$ 2.722,96	\$ -	\$ 1.813,04
	INTERESES (2)	\$ -	\$ -	\$ -	\$ -

Fuente: Departamento de Fiduciaria y Valores

(1) Incluye Bancos, CF, CFC, CAV, Fiduciarias, Fondos de Pensiones Privados y Comisionistas de Bolsa

(2) Incluye Cupones e Intereses

Gráfico 1

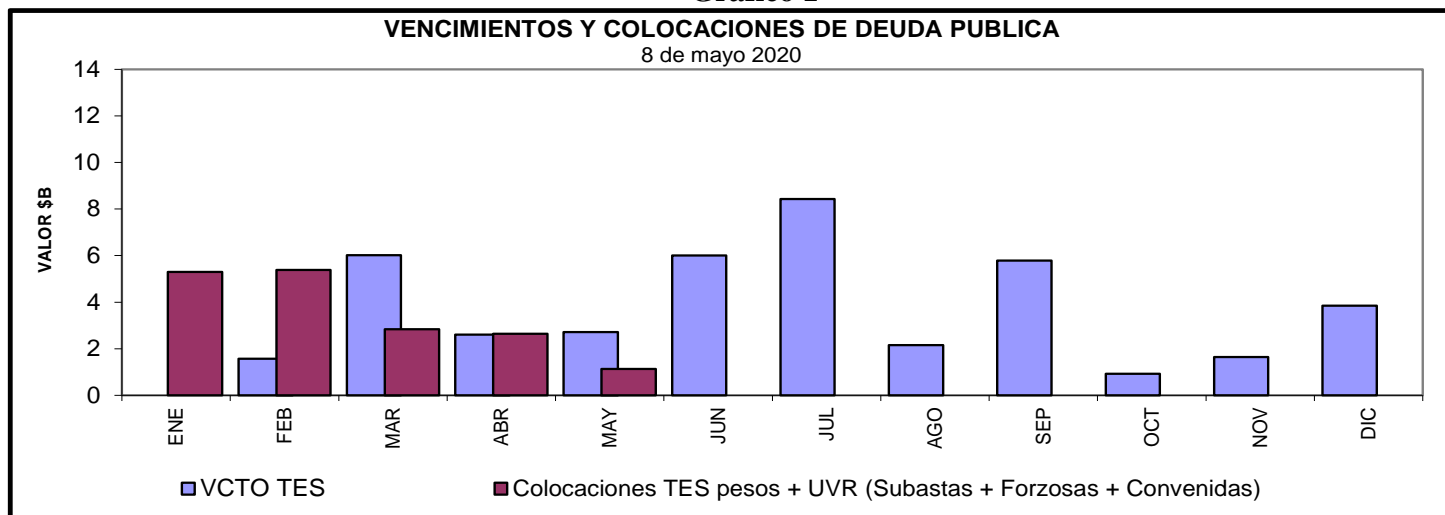

Cuadro 4
Saldos de deuda pública y Tenedores

Denominación	Plazo	Vencimiento				TOTAL	
		Vence 2020		Vence después		Saldo en Circulación (\$mm)	Participación
		Saldo en Circulación (\$mm)	Participación	Saldo en Circulación (\$mm)	Participación	Saldo en Circulación (\$mm)	Participación
PESOS	<365 Días	\$ 18'104.3	5.5%	\$ 1'850.0	0.6%	\$ 19'954.3	6.1%
	1	\$ -	0.0%	\$ 33'486.5	10.2%	\$ 33'486.5	10.2%
	4	\$ -	0.0%	\$ 25'779.2	7.9%	\$ 25'779.2	7.9%
	5	\$ -	0.0%	\$ 19'952.8	6.1%	\$ 19'952.8	6.1%
	6	\$ -	0.0%	\$ 28'779.0	8.8%	\$ 28'779.0	8.8%
	7	\$ -	0.0%	\$ 38'032.8	11.6%	\$ 38'032.8	11.6%
	10	\$ -	0.0%	\$ 17'802.9	5.4%	\$ 17'802.9	5.4%
	12	\$ -	0.0%	\$ 19'309.0	5.9%	\$ 19'309.0	5.9%
	14	\$ -	0.0%	\$ 12'716.3	3.9%	\$ 12'716.3	3.9%
	Total		\$ 18'104.3	5.5%	\$ 197'708.5	60.4%	\$ 215'812.9
UVR	<365 Días	\$ -	0.0%	\$ 16'084.2	4.9%	\$ 16'084.2	4.9%
	2	\$ -	0.0%	\$ 28'738.0	8.8%	\$ 28'738.0	8.8%
	4	\$ -	0.0%	\$ 10'826.8	3.3%	\$ 10'826.8	3.3%
	6	\$ -	0.0%	\$ 18'140.1	5.6%	\$ 18'140.1	5.6%
	8	\$ -	0.0%	\$ 303.8	0.1%	\$ 303.8	0.1%
	12	\$ -	0.0%	\$ 11'422.3	3.5%	\$ 11'422.3	3.5%
	14	\$ -	0.0%	\$ 15'637.1	4.8%	\$ 15'637.1	4.8%
	16	\$ -	0.0%	\$ 6'953.3	2.1%	\$ 6'953.3	2.1%
	29	\$ -	0.0%	\$ 3'216.8	1.0%	\$ 3'216.8	1.0%
	Total		\$ -	0.0%	\$ 111'322.4	34.0%	\$ 111'322.4
Total		\$ 18'104.3	5.5%	\$ 309'030.9	94.5%	\$ 327'135.2	100.0%

* Datos actualizados al 08 may 2020

Fuente: Banco de la República

Cuadro 7

Montos Negociados Mercado Secundario TES

Miles de millones de pesos

	SEN					MEC				
	TF	DOL	IPC	UVR	Total	TF	DOL	IPC	UVR	Total
Promedio Diario										
Semana Actual	830,40	0,00	0,00	1,52	831,92	927,28	0,00	0,00	3,68	930,96
Semana Anterior	735,25	0,00	0,00	0,21	735,46	820,89	0,00	0,00	0,61	821,51
Diferencia	95,15	0,00	0,00	1,31	96,46	106,38	0,00	0,00	3,07	109,45
Trimestre Anterior	770,01	0,00	0,00	0,40	770,41	529,76	0,00	0,00	4,73	534,50
Diferencia	60,39	0,00	0,00	1,12	61,51	397,51	0,00	0,00	0,17	396,46

Fuente: BVC. Datos al 08 de mayo del 2020

Gráfico 2*
Curvas UVR Spot
30 abr 2020 y 08 may 2020

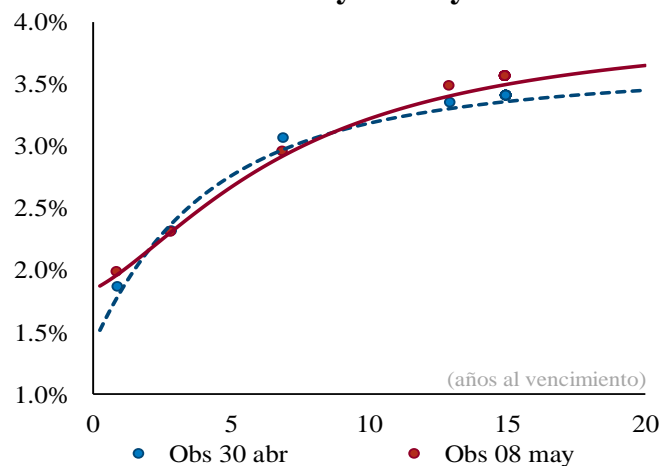

Cambios en la curva por plazo			
2 años	3 años	5 años	10 años
0	-7	-9	4

Cifras en puntos básicos

Fuente: SEN y MEC. **Cálculos:** Análisis de Mercados

* Las curvas se calcularon mediante la metodología de Nelson & Siegel

Cuadro 8

Expectativas de inflación

Plazo	Inflación Anual /1	DTF /1	TES TF - TES UVR /2				
			Semana Actual	Semana Anterior	Diferencia	Trimestre Anterior	Diferencia
			8-may	30-abr	pbs.	31-mar	pbs.
3 Meses	3,96%	4,47%	1,36%	1,50%	-13,95	2,42%	-105,50
6 Meses	4,04%	4,47%	1,43%	1,82%	-39,09	2,57%	-113,97
9 Meses	4,15%	4,51%	1,50%	2,05%	-54,53	2,68%	-117,91
12 Meses	3,96%	4,50%	1,57%	2,20%	-63,38	2,76%	-119,24

/1 Según encuesta trimestral de expectativas de Abril del 2020

/2 Diferencia en Curva Spot

/3 Fuente: Banco de la República

Cuadro 9

Bonos República de Colombia

BONOS EN DOLARES	feb-20	jul-21	mar-23	feb-24	may-24	ene-26	abr-27	mar-29	sep-37	ene-41	feb-44	sep-45	may-49
Spread Actual	239	269	292	325	315	316	326	310	403	383	366	348	338
Spread Semana Anterior	284	304	331	360	356	356	371	355	440	420	400	385	374
Diferencia Semana Anterior	-45	-35	-39	-35	-41	-40	-45	-45	-37	-37	-34	-37	-36
Precio Actual	102	99	103	117	105	101	104	94	128	116	111	105	108
Precio Semana Anterior	102	98	101	116	103	99	101	91	124	112	107	100	103
Diferencia Semana Anterior	52	103	141	147	216	255	305	311	404	411	383	410	438
Rendimiento Actual	2,6	2,9	3,2	3,5	3,6	3,7	3,9	3,8	5,0	4,9	4,8	4,7	4,7
Rendimiento Semana Anterior	3,0	3,3	3,6	3,9	4,0	4,1	4,3	4,2	5,3	5,2	5,1	5,0	5,0
Diferencia Semana Anterior	-4,80	-3,80	-4,00	-3,80	-4,20	-4,20	-4,10	-4,00	-3,00	-3,00	-2,60	-2,80	-2,80

Spread en p.b.

Fuente: Minhacienda

ANEXO 7: MERCADO DE RENTA VARIABLE**Cuadro 1**

Comportamiento de la Bolsa de Valores de Colombia			
	Volumen Transado*	COLCAP	Variación (%)**
04-may	68,306	1.105,43	-3,21%
05-may	98,217	1.099,28	-3,74%
06-may	99,541	1.090,43	-4,52%
07-may	115,314	1.113,37	-2,51%
08-may	71,718	1.110,26	-2,78%

* Millones de pesos

**Variacion respecto utlimo dato semana anterior

Fuente: BVC.

ANEXO 8: MERCADOS INTERNACIONALES

Gráfico 1
INDICE VIX (Promedio móvil 5 días)

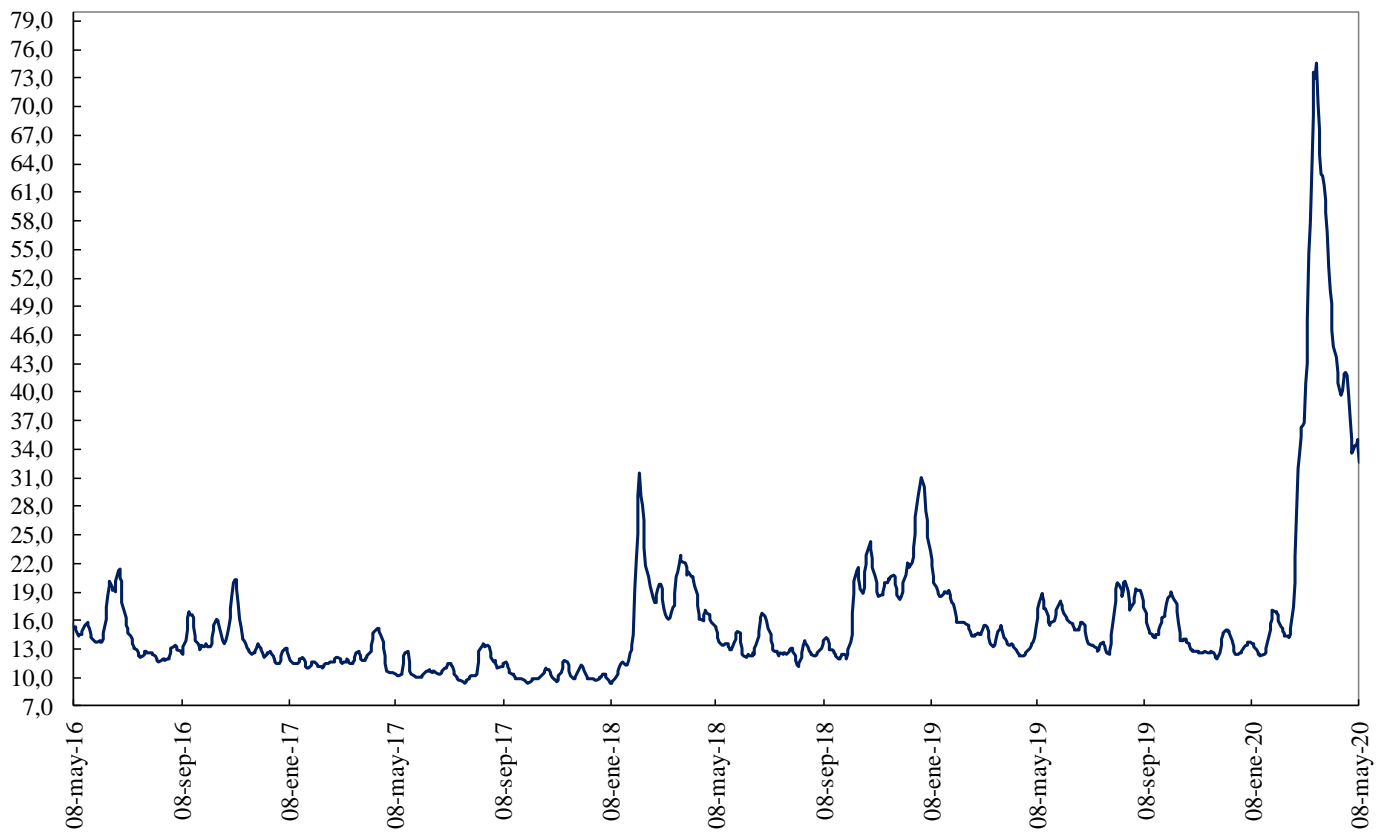

Fuente: Bloomberg

ANEXO 9: FLUJOS CAMBIARIOS

Gráfico 1. Flujo de Divisas de la Balanza Comercial
Flujos Mensuales (Millones de Dólares)

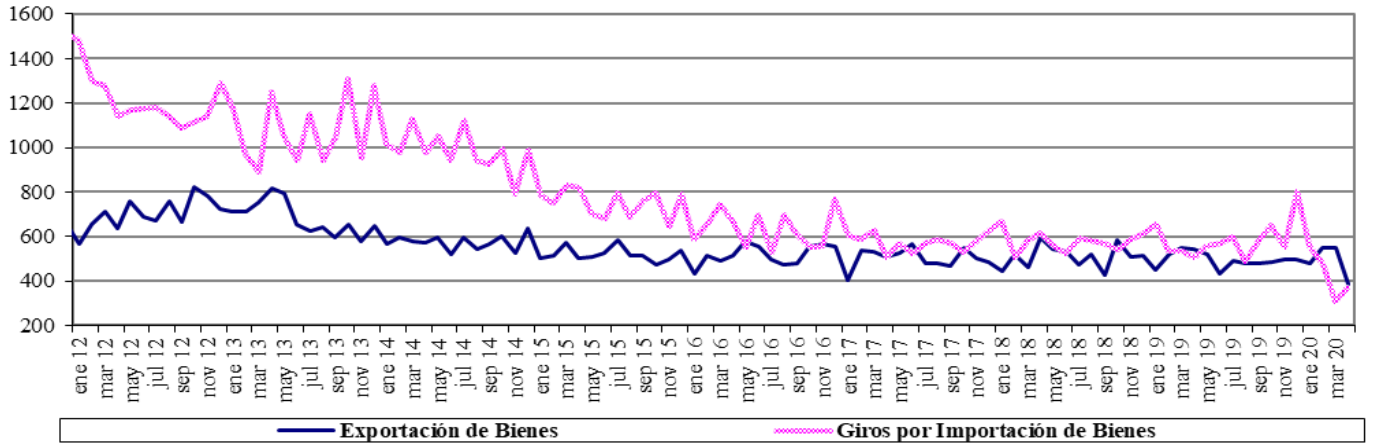

Fuente : Balanza Cambiaria - Banco de la República

Gráfico 2. Otros Giros financieros netos
Flujos Mensuales (Millones de Dólares)

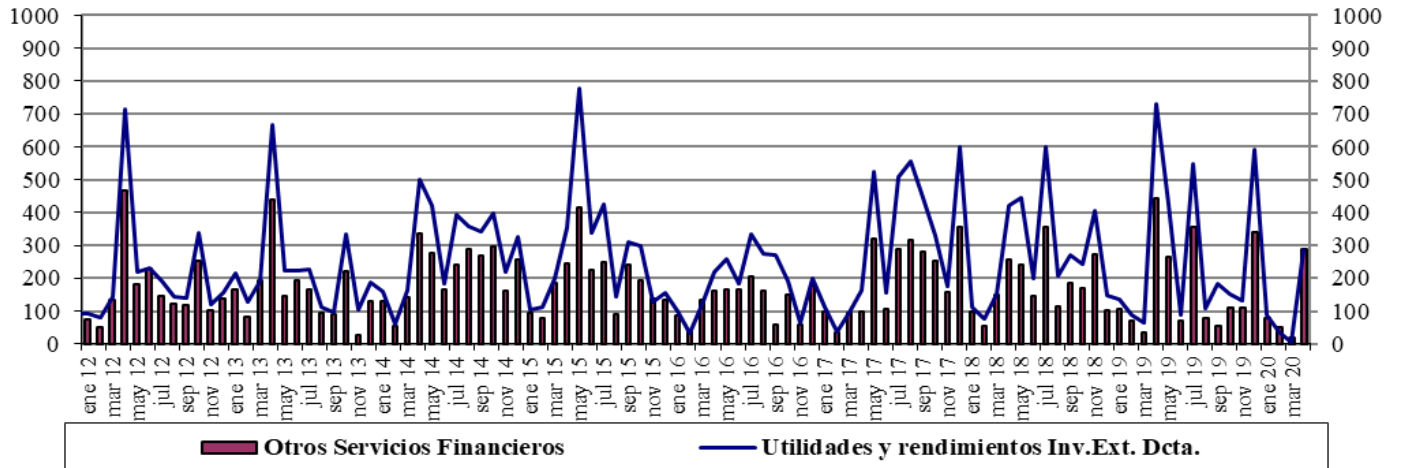

Fuente : Balanza Cambiaria - Banco de la República

Gráfico 3. Ingresos Netos por Transferencias, Donaciones y Remesas de Trabajadores
Flujos Mensuales (Millones de Dólares)

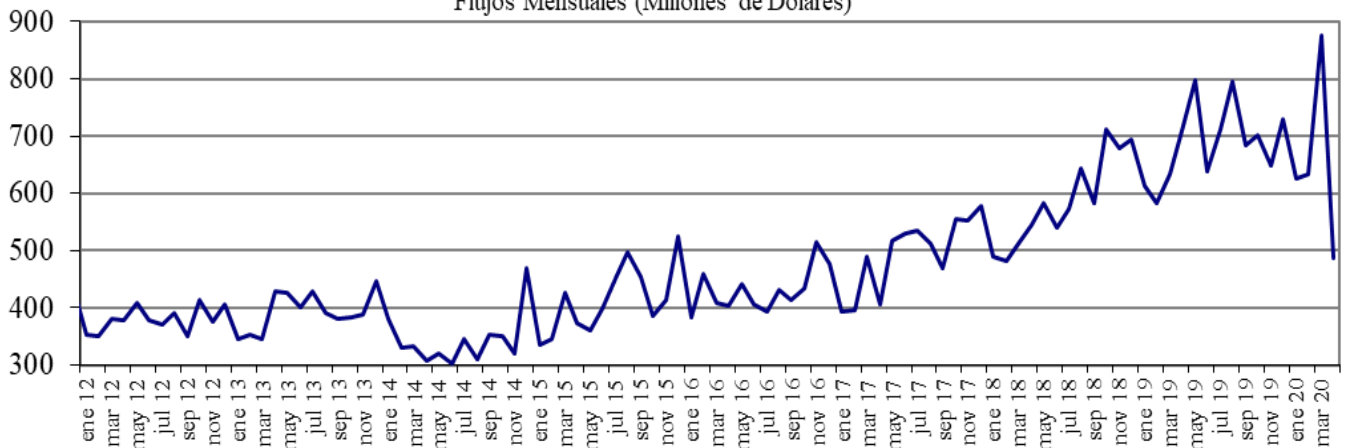

Fuente : Balanza Cambiaria - Banco de la República

Gráfico 4. Endeudamiento Neto del Sector Privado
Flujos Mensuales (Millones de Dólares)

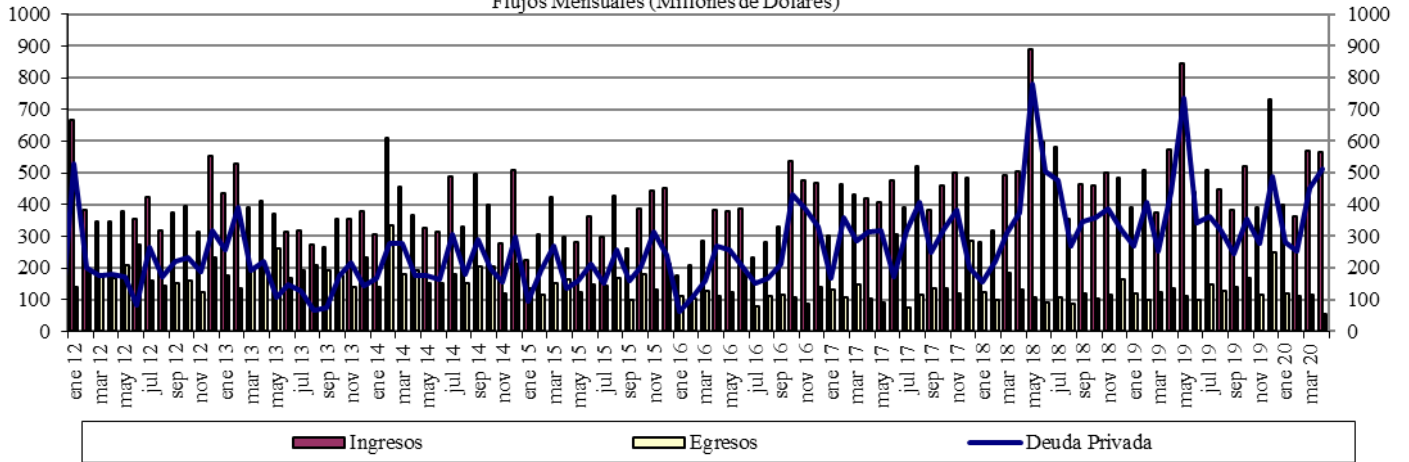

Fuente : Balanza Cambiaria - Banco de la República

Gráfico 5. Giro de Divisas por Pago de Deuda Privada
Flujos Mensuales (Millones de Dólares)



Fuente : Balanza Cambiaria - Banco de la República

Cuadro 2
Operaciones de Compra - Venta de Divisas del Banco de la República en el mercado de contado
(Millones de Dólares)

Concepto	2019					2020				
	TRIM I.	TRIM II.	TRIM III.	TRIM IV.	Acumulado Ene - Dic	Ene	Feb	Mar	Abr	Acumulado Ene - Abr
Compras	2,139.6	338.5	0.0	0.0	2,478.1	0.0	0.0	0.0	0.0	0.0
Opciones Put	1,139.6	338.5	0.0	0.0	1,478.1	0.0	0.0	0.0	0.0	0.0
Para Acumulación Reservas Internacionales	1,139.6	338.5	0.0	0.0	1,478.1	0.0	0.0	0.0	0.0	0.0
Para Control de Volatilidad	0.0	0.0	0.0	0.0	0.0	0.0	0.0	0.0	0.0	0.0
Subastas de Compra Directa	0.0	0.0	0.0	0.0	0.0	0.0	0.0	0.0	0.0	0.0
Intervención Discrecional	0.0	0.0	0.0	0.0	0.0	0.0	0.0	0.0	0.0	0.0
Vencimiento de Fx Swaps	0.0	0.0	0.0	0.0	0.0	0.0	0.0	0.0	0.0	0.0
Gobierno Nacional	1,000.0	0.0	0.0	0.0	1,000.0	0.0	0.0	0.0	0.0	0.0
Ventas	0.0	0.0	0.0	0.0	0.0	0.0	0.0	399.7	0.0	399.7
Opciones Call	0.0	0.0	0.0	0.0	0.0	0.0	0.0	0.0	0.0	0.0
Para Desacumulación Reservas Internacionales	0.0	0.0	0.0	0.0	0.0	0.0	0.0	0.0	0.0	0.0
Para el Control de la Volatilidad	0.0	0.0	0.0	0.0	0.0	0.0	0.0	0.0	0.0	0.0
FX Swaps	0.0	0.0	0.0	0.0	0.0	0.0	0.0	399.7	0.0	399.7
Gobierno Nacional	0.0	0.0	0.0	0.0	0.0	0.0	0.0	0.0	0.0	0.0
Compras Netas en el mercado de contado	2,139.6	338.5	0.0	0.0	2,478.1	0.0	0.0	-399.7	0.0	-399.7

Fuente: Banco de la República

Operaciones de Compra - Venta de Divisas del Banco de la República a través de contratos forward con cumplimiento financiero
(Millones de Dólares)

Concepto	2020				
	Ene	Feb	Mar	Abr	Acumulado Ene-Abr
Ventas a través de contratos forward con cumplimiento financiero	0.0	0.0	1,297.4	1,977.9	3,275.3

Fuente: Banco de la República

ANEXO 11: COMPOSICIÓN DE LAS RESERVAS INTERNACIONALES

Cuadro 1. COMPOSICIÓN DE LAS RESERVAS INTERNACIONALES *
2019-2020

Descripción	(Millones de US\$)							
	31-dic-19		30-abr-20		8-may-20		Variación	
	Valor	Part. % en las Reservas Brutas	Valor	Part. % en las Reservas Brutas	Valor	Part. % en las Reservas Brutas	Mensual corrido	Año corrido
1. RESERVAS BRUTAS	53,174	100.00%	53,868	100.00%	55,839	100.00%	1,971	2,664
Efectivo en caja	2	0.00%	2	0.00%	2	0.00%	0	0
Depósitos a la orden	158	0.30%	155	0.29%	154	0.28%	0	-4
Inversiones	49,550	93.18%	48,433	89.91%	52,913	94.76%	4,481	3,364
-Portafolio directo	35,053	65.92%	34,998	64.97%	39,483	70.71%	4,485	4,430
-Portafolio en administración	14,496	27.26%	13,434	24.94%	13,430	24.05%	-4	-1,066
Valores por cobrar venta de inversiones	797	1.50%	2,555	4.74%	63	0.11%	-2,492	-734
Oro	679	1.28%	752	1.40%	763	1.37%	11	84
-En caja	0	0.00%	0	0.00%	0	0.00%		
-En custodia	679	1.28%	752	1.40%	763	1.37%	11	84
Fondo Monetario Internacional	1,447	2.72%	1,432	2.66%	1,403	2.51%	-28	-44
-DEGs	884	1.66%	875	1.62%	847	1.52%	-27	-36
-Posición de reserva	564	1.06%	557	1.03%	556	1.00%	-1	-8
Fondo Latinoamericano de Reservas	540	1.02%	540	1.00%	540	0.97%	0	0
-Aportes	520	0.98%	520	0.97%	520	0.93%	0	0
-Pesos Andinos	20	0.04%	20	0.04%	20	0.04%	0	0
Convenios Internacionales	1	0.00%	0	0.00%	0	0.00%	0	-1
2. PASIVOS DE CORTO PLAZO (a)	7	0.01%	5	0.01%	5	0.01%	0	-2
Convenios internacionales	0	0.00%	0	0.00%	0	0.00%	0	0
Bancos del Exterior	0	0.00%	0	0.00%	0	0.00%	0	0
Fondo Latinoamericano de Reservas FLAR	0	0.00%	0	0.00%	0	0.00%	0	0
Valores por pagar compra inversiones	0	0.00%	0	0.00%	0	0.00%	0	0
Dptos. Por Invs. Ext. De Portafolio Dcto. 4814 de 2007.	0	0.00%	0	0.00%	0	0.00%	0	0
Intereses causados de los pasivos	7	0.01%	5	0.01%	5	0.01%	0	-2
3. RESERVAS NETAS (1 menos 2)	53,167	99.99%	53,863	99.99%	55,833	99.99%	1,971	2,666

* Reservas Internacionales a precios de mercado. Incluye causaciones y valuaciones.

** A partir del 4 de junio de 2019 los recursos en dólares del Gobierno en el Banco de la República se registran en cuentas diferentes a las de las reservas internacionales, y a partir del 17 de diciembre de 2019, la totalidad de los recursos en moneda extranjera del Gobierno en el Banco de la República se contabilizan por fuera del balance del Banco, por tanto no hacen parte de las reservas internacionales. Entre el 19 y 20 de marzo de 2020 las reservas internacionales caen temporalmente debido a la realización de los FX Swaps. Cifras provisionales.

Fuente: Banco de la República