

**Semana 18**

**INFORME DE MERCADOS FINANCIEROS**

**6 de mayo de 2020**

---

*Este es un documento de trabajo informativo. Su contenido no compromete al Banco de la República ni a su Junta Directiva.*

*Únicamente incluye las operaciones de los establecimientos de crédito en Colombia para agregados monetarios y crediticios. Por tanto no se tienen en cuenta las operaciones de sus sucursales en el exterior.*

# 1. Comportamiento de las tasas de interés

## a. Tasas de interés de los mercados monetarios, de crédito y de deuda pública

Tasas (e.a) 1/	Fecha 1-may-20	Monto semanal MM de pesos	Monto promedio de captaciones semanales				Variación (pb)			
			año 2019	Corrido 2020	1 semana	1mes	13 semanas	año corrido	año completo	
Intervención BR	3,75	n.a	n.a	n.a	0	0	-50	-50	-50	
IBR Overnight	3,74	n.a	n.a	n.a	4	3	-51	-52	-51	
IBR 1 mes (Tasa fija de OIS)	3,17	n.a	n.a	n.a	-7	-54	-108	-108	-108	
IBR 3 meses (Tasa fija de OIS)	2,94	n.a	n.a	n.a	-3	-44	-132	-132	-132	
IBR 6 meses (Tasa fija de OIS)	2,83	n.a	n.a	n.a	-5	-38	-145	-148	-147	
Pasivas										
TIB	3,71	3.428	3.294	3.075	-1	2	-54	-55	-54	
DTF 2/	4,53	893	925	969	-12	12	-4	4	5	
Captación < 90 días 3/	2,87	136	79	164	-96	-13	56	83	97	
Captación a 90 días 3/	4,47	881	945	995	-22	2	-5	-3	-1	
Captación 91-179 días 3/	4,75	310	428	428	-7	0	2	-2	-1	
Captación a 180 días 3/	4,80	437	535	513	-19	6	2	-2	-1	
Captación a 181-360 días 3/	5,48	595	842	792	-12	19	3	4	18	
Captación > 360 días 3/	6,71	242	922	958	10	-88	78	91	112	
Total captación de CDT	4,91	2.600	3.751	3.850	-12	-25	-50	2	-5	
Monto promedio de desembolsos semanales										
	24-abr-20	Monto semanal	año 2019	Corrido 2020	1 semana	1mes	13 semanas	año corrido	año completo	
Activas										
Comercial 4/	8,13	2.543	3.064	3.472	0	11	-15	-66	-69	
Tesorería	6,91	35	84	67	30	-41	-8	-241	-336	
Preferencial	7,36	1.370	1.483	1.948	-8	-5	49	22	4	
Ordinario 5/	9,08	1.138	1.497	1.456	-14	1	-107	-136	-130	
Consumo 6/	18,84	680	1.796	1.569	62	337	296	291	142	
Consumo sin libranza	21,25	457	1.014	960	110	335	427	400	141	
Consumo a través de libranza	13,92	223	782	609	27	29	44	61	-108	
Tarjeta de crédito (Personas) 7/	23,88	408	714	598	35	99	-158	-243	-267	
Vivienda 8/	10,47	83	282	202	27	10	4	3	7	
Microcrédito	31,24	7	126	100	205	-62	-623	-452	-546	
Activa Ponderada 9/	10,42	-	-	-	61	126	-79	-113	-144	
Comercial BR 10/	8,14	-	-	-	-1	12	-16	-64	-64	
Pasivas										
Pasiva Ponderada	3,71	n.a	n.a	n.a	21	104	-105	42	-17	
Ahorro 11/	2,07	n.a	n.a	n.a	-2	-2	-31	-28	-34	
Deuda Pública 12/										
	1-may-20	Monto semanal	año 2019	Corrido 2020	1 semana	1mes	13 semanas	año corrido	año completo	
1 año (TES Jul 2020)	3,65	19	1.235	164	21	-11	-38	-34	-92	
3 años (TES May 2022)	4,21	1.404	3.488	2.755	-2	-69	-56	-79	-111	
5 años (TES Jul 2024)	5,25	1.961	2.809	2.548	0	-72	16	-8	-65	
6 años (TES Nov 2025)	5,90	292	1.908	1.463	1	-50	49	22	-31	
11 años (TES Sep 2030)	7,02	229	450	296	-6	-40	108	65	19	
13 años (TES Jun 2032)	7,13	443	926	542	-14	-8	102	61	13	

Fuente: Banco de la República y Bloomberg. Cálculos con información de los formatos 088 y 441 de la Superintendencia Financiera de Colombia.

1/ La tasa de intervención corresponde a la tasa diaria mientras que las demás corresponden al promedio semanal.

2/ El cálculo de la DTF se hace sobre las captaciones a 90 días de los Bancos, Corporaciones Financieras y Compañías de Financiamiento Comercial. La DTF que se presenta corresponde a la calculada en la respectiva fecha con información del viernes anterior hasta el jueves de misma semana y tiene vigencia para la siguiente semana.

3/ Las tasas de captación corresponden a la información de CDT por plazos. Incluye la información para el total de sistema financiero.

4/ Promedio ponderado por monto de las tasas de crédito ordinarios, preferenciales y de tesorería.

5/ No incluye desembolsos con plazo entre 1 y 30 días.

6/ No incluye tarjetas de crédito.

7/ Calculada sin tener en cuenta consumos a 1 mes ni avances en efectivo.

8/ Corresponde al promedio ponderado de los créditos desembolsados para adquisición de vivienda en pesos y en UVR. Antes de realizar el promedio ponderado a la tasa de los créditos en UVR se le suma la variación anual promedio de la UVR de la respectiva semana. No incluye vivienda VIS

9/ Calculado como el promedio ponderado por monto de las tasas de crédito de consumo, preferencial, ordinario y tesorería. Debido a la alta rotación del crédito de tesorería, su ponderación se estableció como la quinta parte de su desembolso semanal.

10/ Promedio ponderado por monto de las tasas de crédito ordinarios, preferenciales y un quinto del desembolso de tesorería.

11/ Incluye el rendimiento de los depósitos de ahorro ordinarios activos y las cuentas AFC.

12/ TES tasa fija en pesos. Las tasas corresponden al promedio ponderado por monto de las negociaciones en SEN y MEC.

**b. Tasas de intervención del BR, Interbancaria, DTF (Semana Cálculo) e IBR**

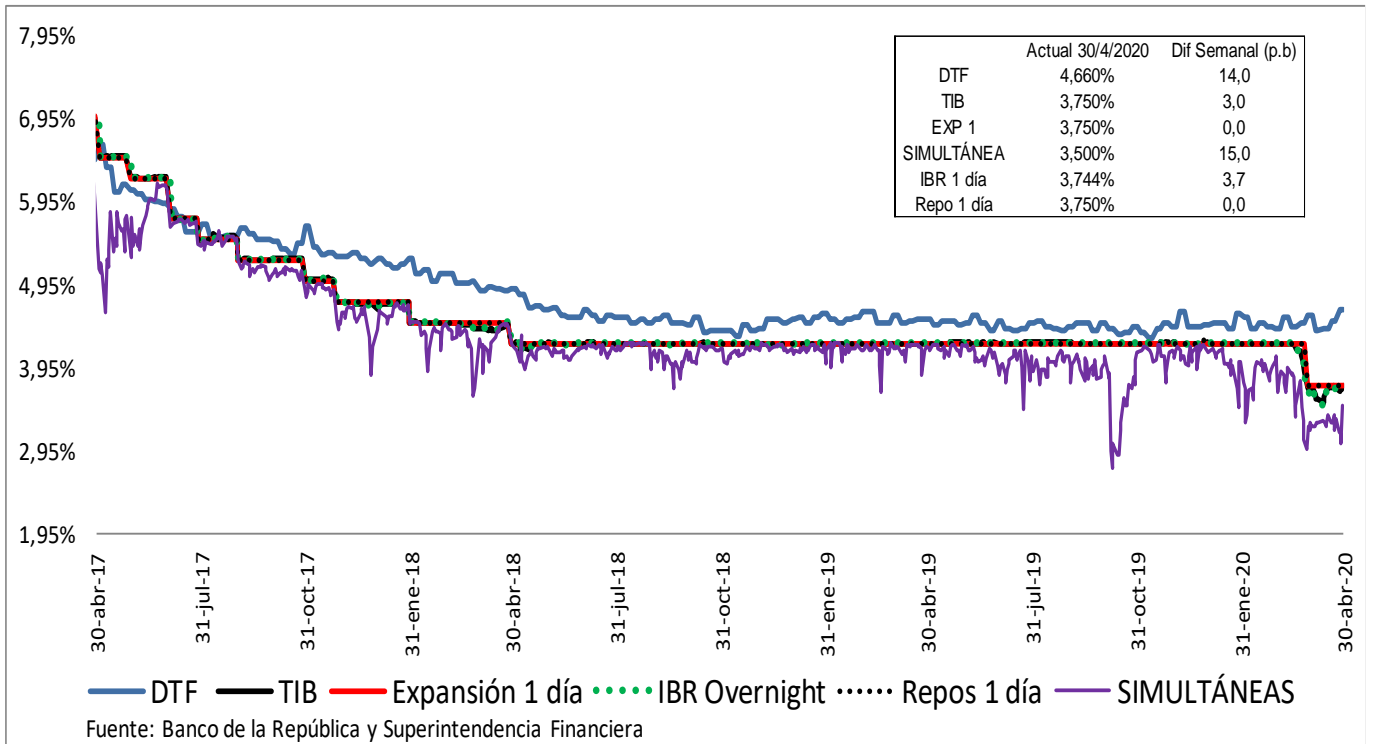

**Spread IBR, TIB y CDT a través de tesorería frente a la tasa de referencia**

Promedio 5 días

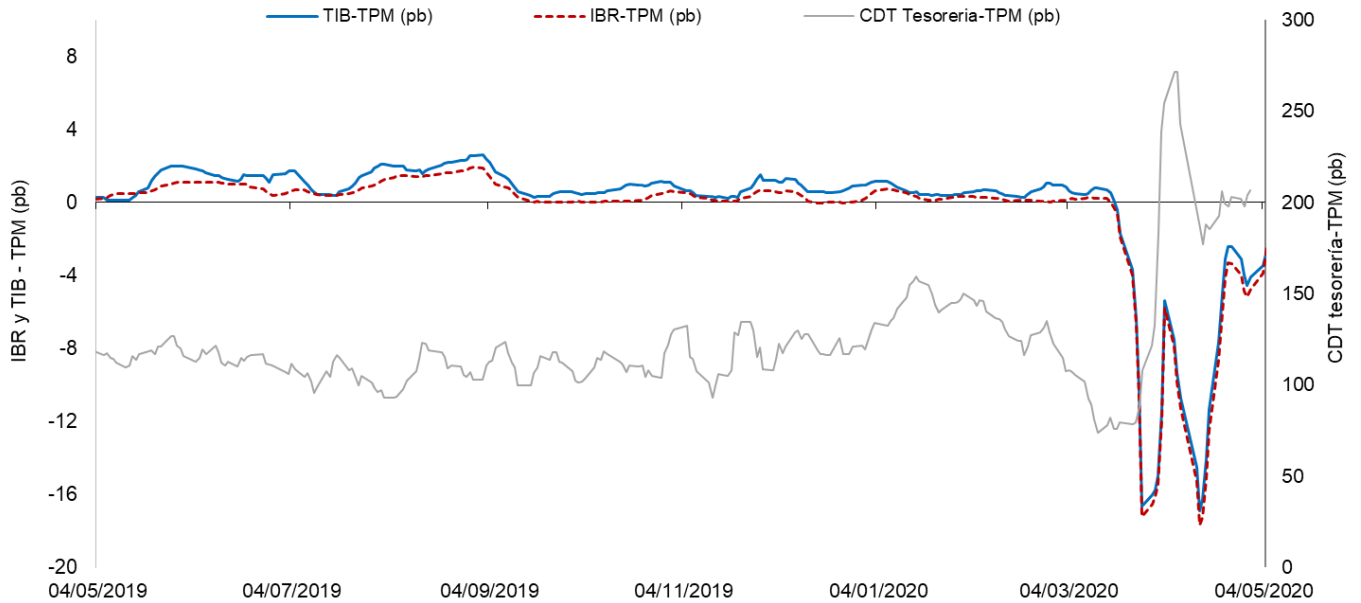

El IBR y la TIB corresponden al plazo de 1 día. La tasa de CDT a través de tesorería no se discrimina por plazo.  
 FUENTE: Banco de la República, cálculos con información de la Superintendencia Financiera de Colombia

c. Tasas de interés activas por tipo de préstamo

Nominales

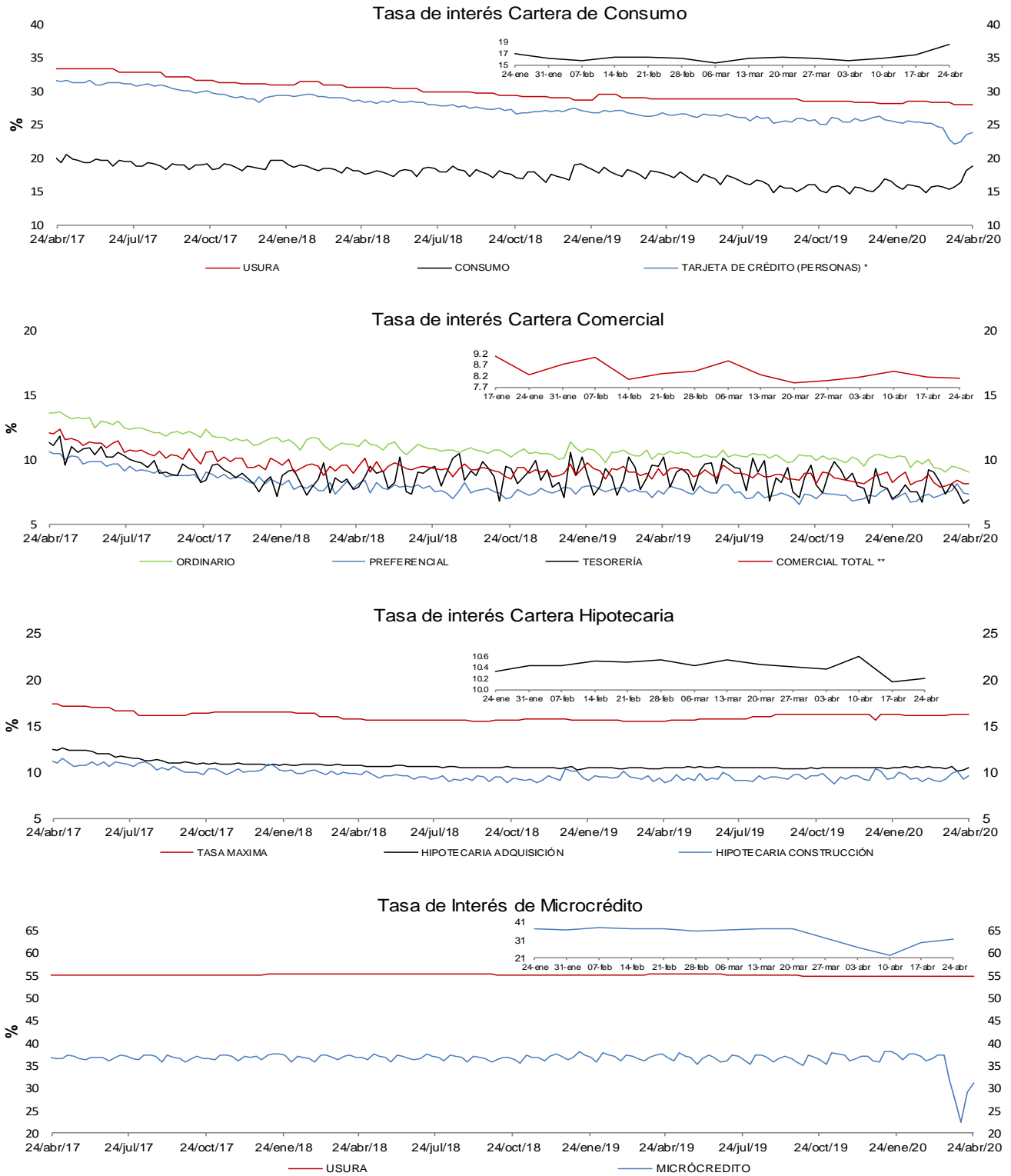

\* La tasa de interés de tarjetas de crédito no incluye avances ni compras a 1 mes.

\*\* Promedio ponderado por monto de las tasa de los créditos ordinarios, de tesorería y preferenciales.

FUENTES: Superintendencia financiera de Colombia y cálculos Banco de la República.

e. **Tasas de interés de intervención del BR, tasa de interés ponderada de captación del sistema financiero, DTF y tasa de colocación total del sistema financiero**

**Promedio móvil de orden 4**

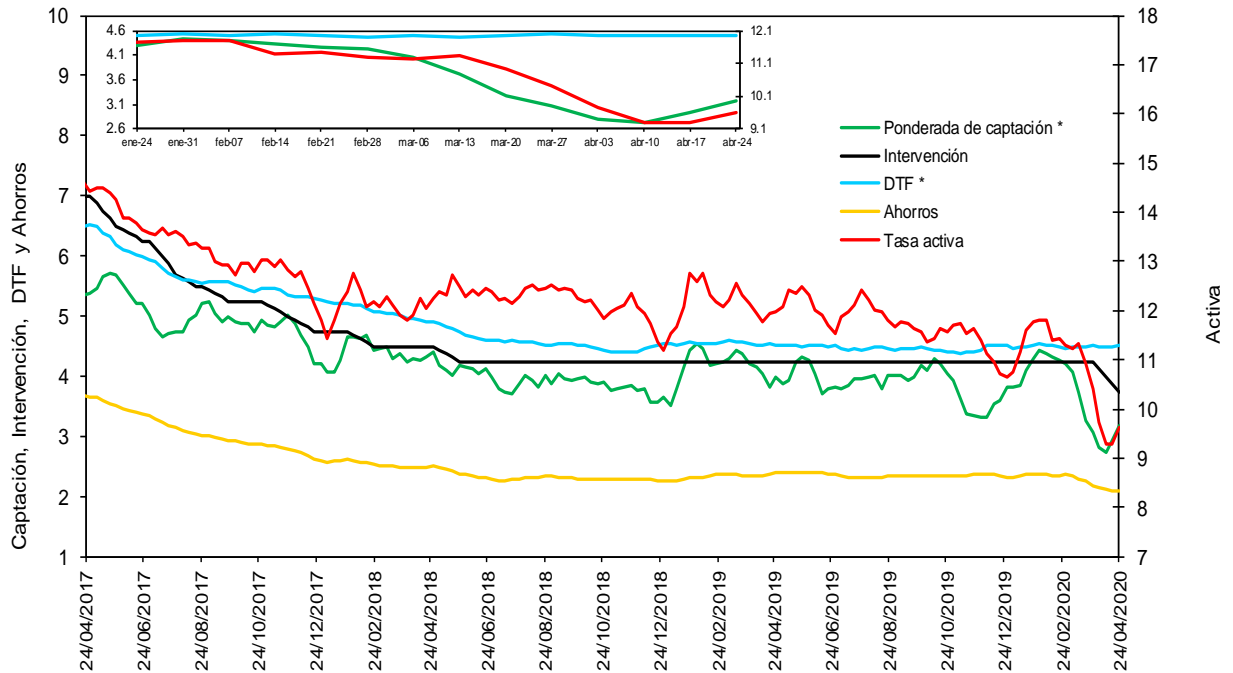

\* La DTF está adelantada una semana, es decir no corresponde a la tasa vigente para la semana en cuestión sino a la tasa vigente para la semana siguiente, para que sea comparable con la tasa ponderada de captación de este gráfico.

Fuentes: Banco de la República. Cálculos con información de la Superintendencia Financiera de Colombia.

f. **Tasas de interés de deuda pública**

**Tasas Cero Cupón de TES en Pesos y Tasa de Referencia del BR**

— 1 año    — 5 años    — 10 años    — BR

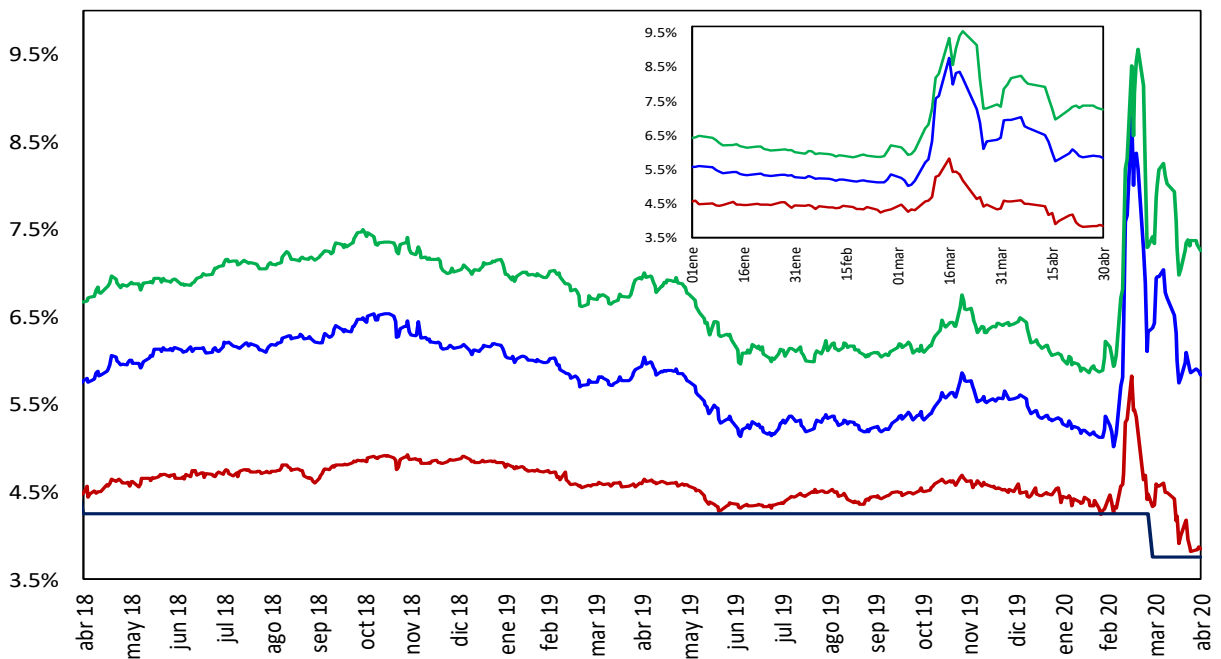

Fuente: SEN y MEC. Cálculos: DOAM

## 2. Liquidez primaria y mercado monetario

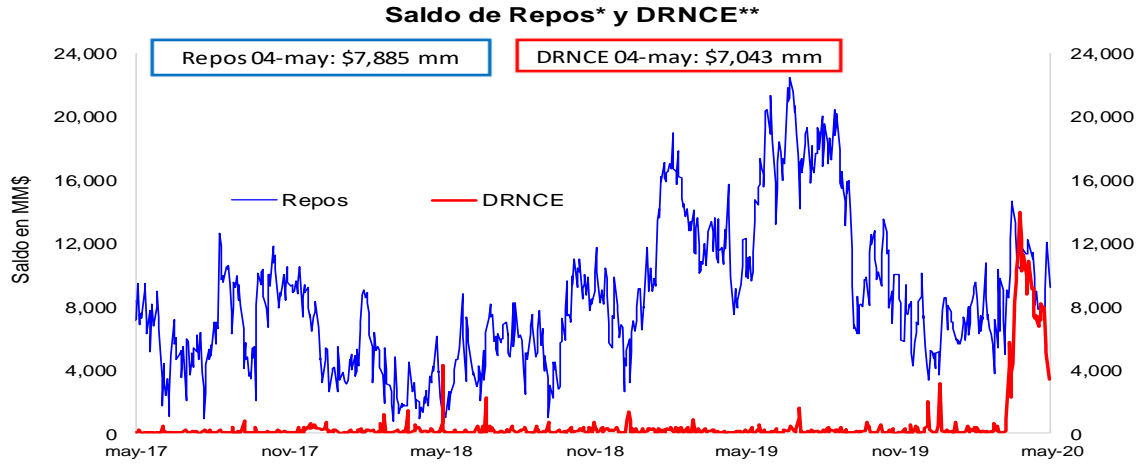

\* Los repos incluyen las operaciones de la ventanilla de expansión.

\*\* Depósitos Remunerados No Constitutivos de Encaje. Incluye las operaciones de contracción por ventanilla a 1 día.

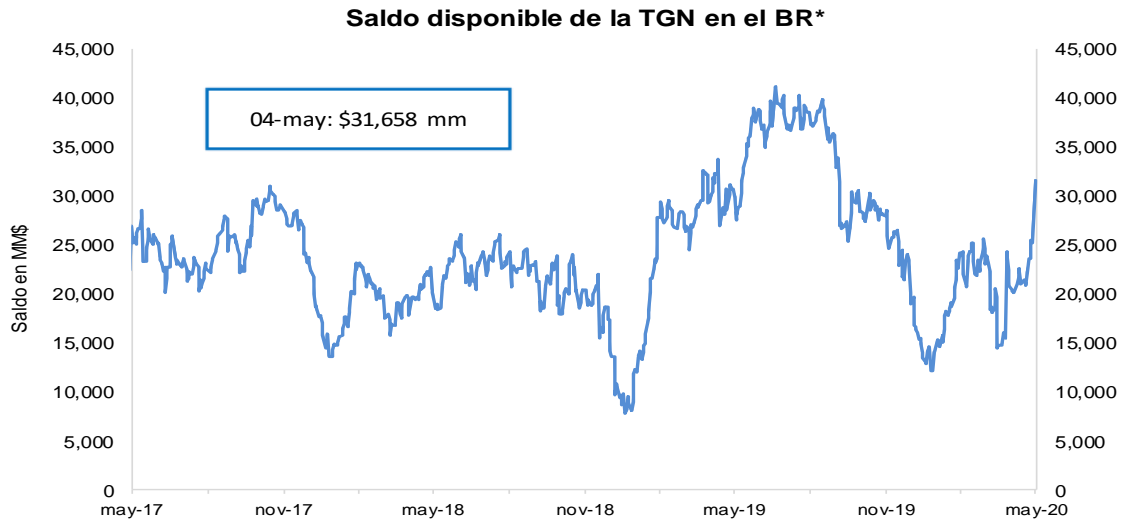

\*No incluye el saldo de los TES de Control Monetario.

\*\*Incluye los depósitos remunerados y los no remunerados de la TGN en el BR .

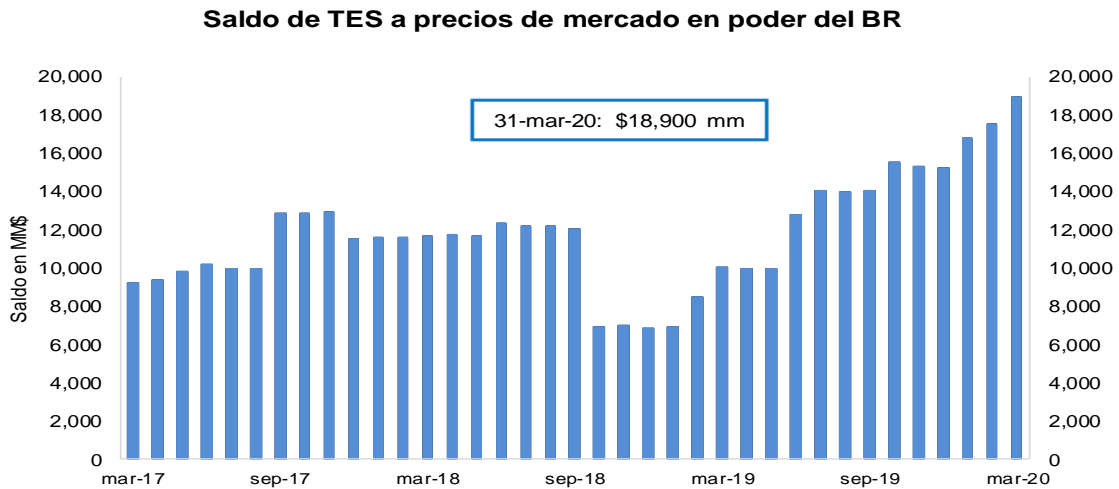

FUENTE: Banco de la República.

### 3. Pasivos del sistema financiero consolidado y mercado de depósito

#### a. M1, M3 Y PSE

OFERTA MONETARIA AMPLIADA <sup>1/</sup>  
Miles de millones de pesos y porcentajes

Concepto	Saldo a abril 24 2020	VARIACIONES									
		SEMANAL		ULTIMAS 4 SEM		ULTIMAS 13 SEM		CORRIDO AÑO		ANUAL	
		ABS	%	ABS	%	ABS	%	ABS	%	ABS	%
<b>OFERTA MONETARIA AMPLIADA- M3</b>	<b>595,182</b>	<b>4,868</b>	<b>0.8</b>	<b>17,081</b>	<b>3.0</b>	<b>55,359</b>	<b>10.3</b>	<b>51,267</b>	<b>9.4</b>	<b>87,605</b>	<b>17.3</b>
1. Efectivo	74,141	-63	-0.1	3,144	4.4	4,830	7.0	-910	-1.2	15,419	26.3
2. Pasivos Sujetos a Encaje	521,041	4,931	1.0	13,937	2.7	50,529	10.7	52,177	11.1	72,187	16.1
Cuenta Corriente	68,012	2,984	4.6	1,017	1.5	15,036	28.4	15,182	28.7	17,914	35.8
Ahorros	228,931	476	0.2	12,581	5.8	36,446	18.9	29,036	14.5	46,260	25.3
CDT + Bonos	208,112	318	0.2	-1,199	-0.6	3,018	1.5	5,858	2.9	7,881	3.9
CDT menor a 18 meses	82,874	835	1.0	1,814	2.2	2,915	3.6	2,979	3.7	-5,144	-5.8
CDT mayor a 18 meses	93,116	-528	-0.6	-3,131	-3.3	-796	-0.8	1,946	2.1	9,002	10.7
Bonos	32,122	11	0.0	118	0.4	898	2.9	932	3.0	4,024	14.3
Depósitos Fiduciarios (impuestos y otros conceptos)	10,337	1,273	14.0	1,474	16.6	-4,528	-30.5	3,271	46.3	-488	-4.5
Depósitos a la Vista	5,649	-120	-2.1	64	1.1	557	10.9	-1,170	-17.2	620	12.3
Repos con el Sector Real	0	-	-	-	-	-	-	-	-	-	-
<b>ITEM DE MEMORANDO</b>											
M1. Medios de pago	142,153	2,921	2.1	4,161	3.0	19,866	16.2	14,271	11.2	33,332	30.6
M1 + Ahorros	371,084	3,397	0.9	16,742	4.7	56,311	17.9	43,308	13.2	79,593	27.3
PSE sin depósitos fiduciarios	510,704	3,658	0.7	12,463	2.5	55,056	12.1	48,906	10.6	72,675	16.6
M3 sin fiduciarios	584,845	3,595	0.6	15,607	2.7	59,886	11.4	47,995	8.9	88,094	17.7
	<b>Variaciones Anualizadas</b>	<b>Semanal</b>		<b>Últimas 4 sem.</b>		<b>Últimas 13 sem.</b>					
	M3	53.3		46.0		47.8					
	Efectivo	-4.3		75.6		30.9					
	PSE	64.0		42.3		50.4					
	M1	194.4		47.1		82.6					
	M1 + Ahorros	61.3		82.2		93.2					
	PSE sin depós. Fiduc.	45.3		37.9		57.8					
	M3 sin Fiduciarios	37.8		42.1		54.1					

1/ No incluye FDN. A partir de la semana del 9 de diciembre de 2016 se incluyen en toda la serie los bonos denominados en pesos emitidos en el exterior por Findeter en 2014.

Fuentes: Banco de la República y Formato 281 de la Superintendencia Financiera de Colombia.

**c. M3, PSE Y M1 + AHORRO**  
**Variaciones anuales (%) de datos semanales**

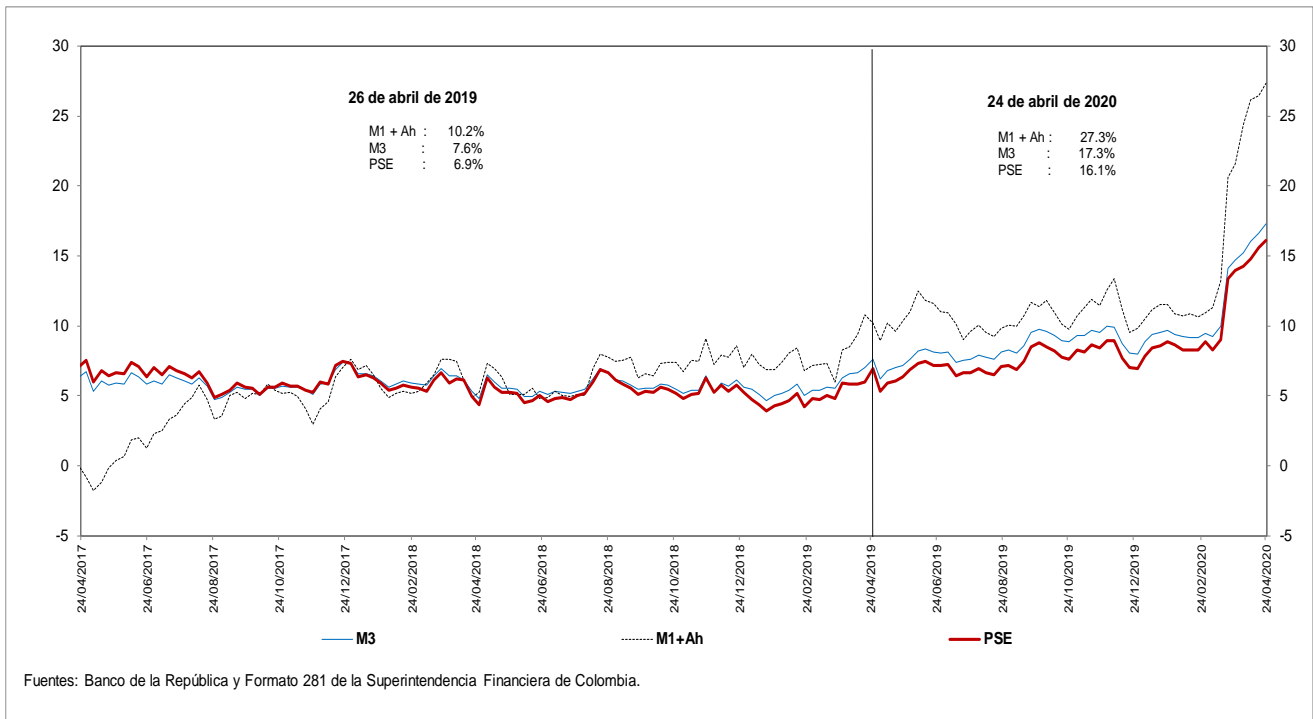

**d. M3 Y PSE sin fiduciarios y M1 + AHORRO**  
**Variaciones anuales (%) de datos semanales**

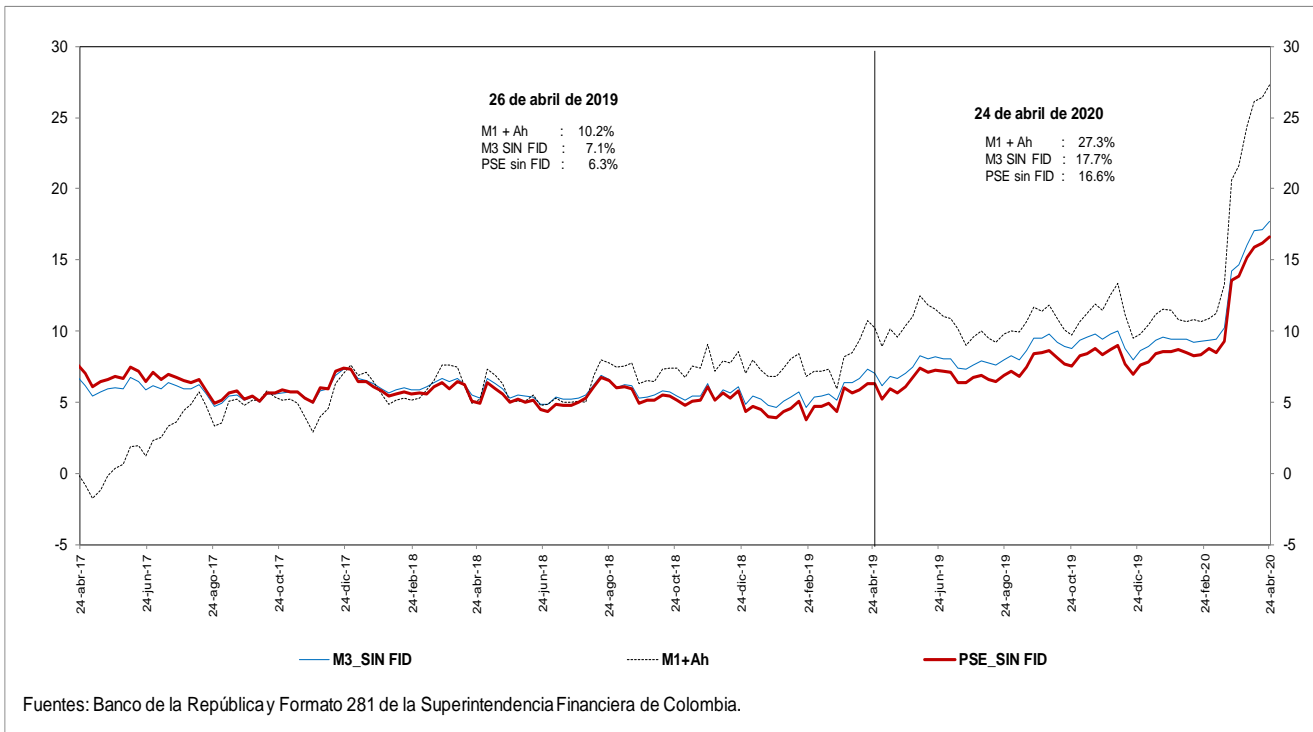



**e. M3 Y PSE sin fiduciarios**  
**Variaciones anualizadas últimas 13 semanas**

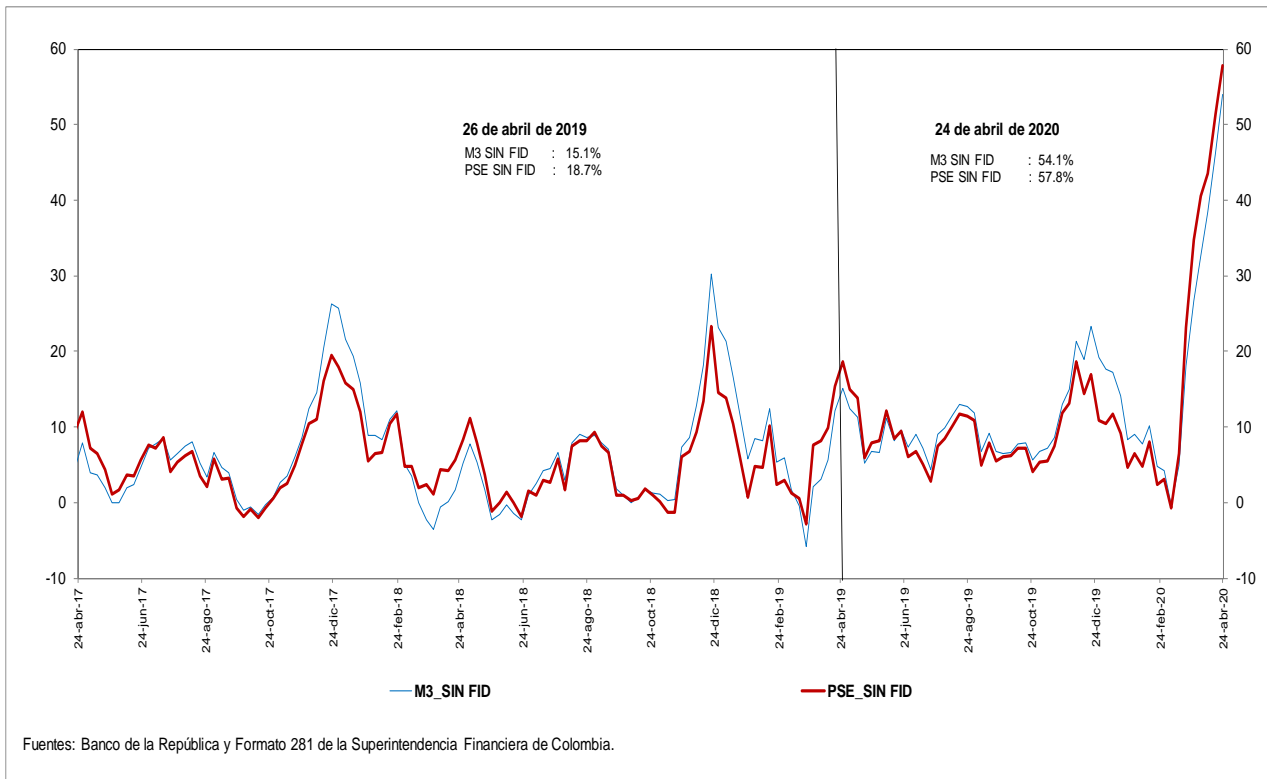

**g. M3 y M1+AHORRO**  
**Variaciones anualizadas últimas 13 semanas**

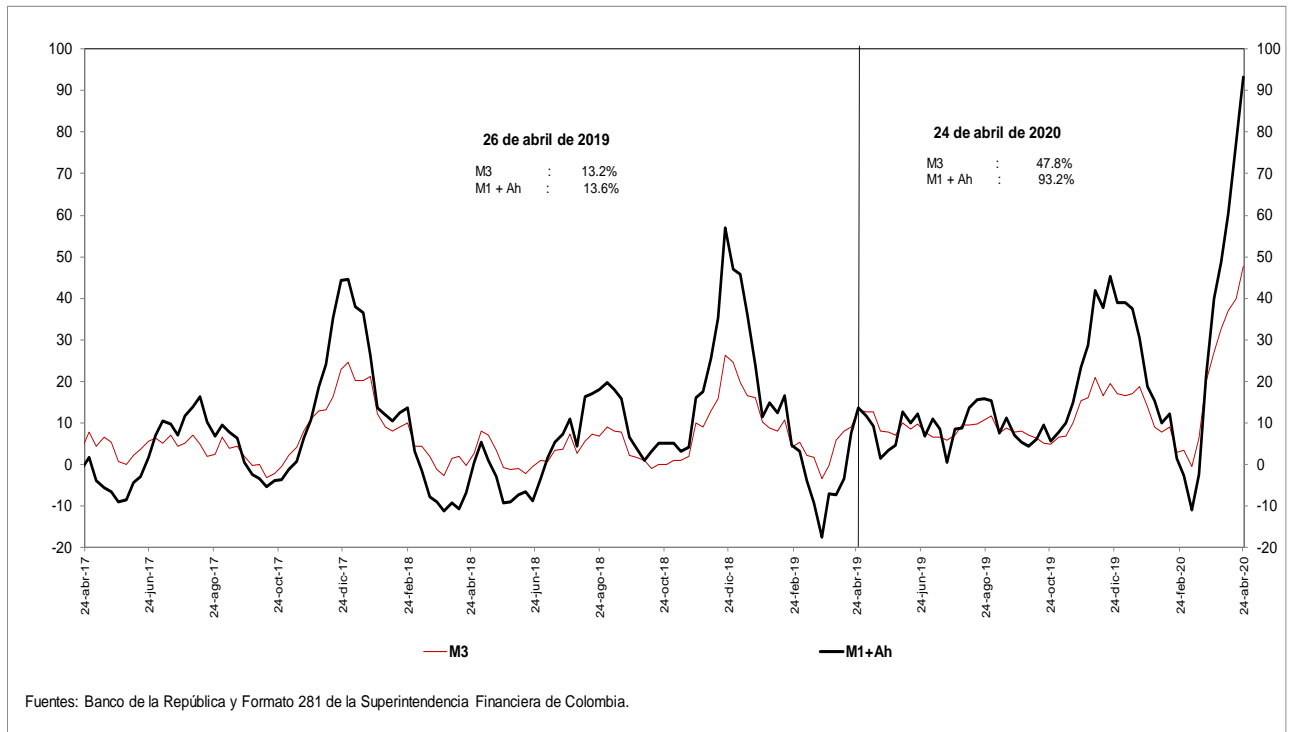

**i. Base Monetaria y Multiplicador de M3**

**Promedio de orden 13**

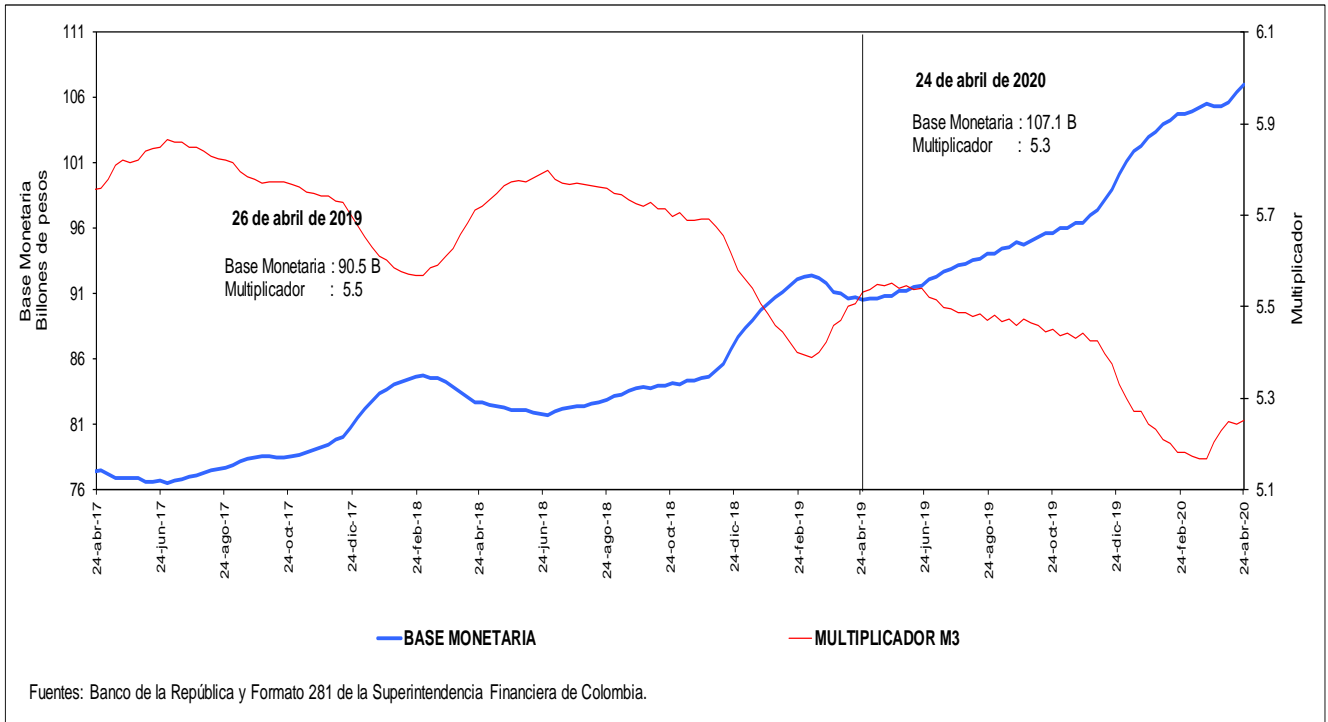

**j. Coeficientes de Efectivo y Reserva**

**Promedio de orden 13**

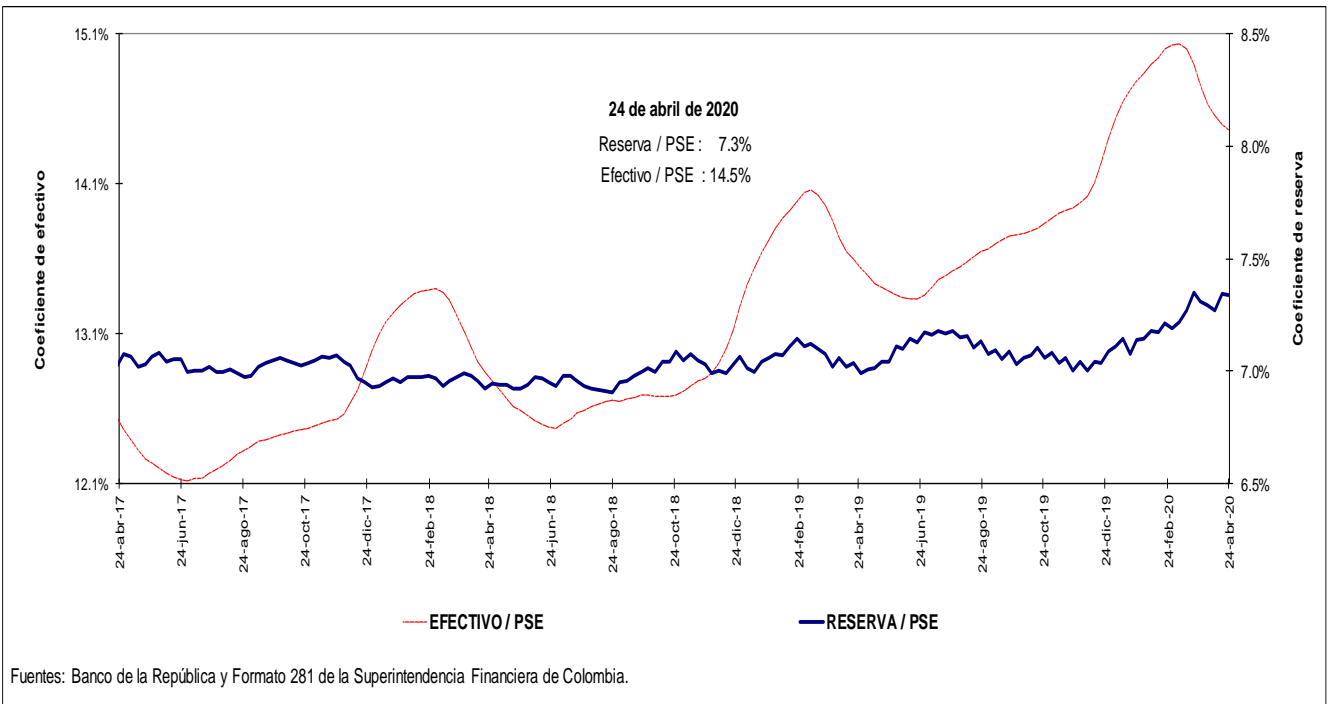

#### 4. Activos internos del sector financiero y mercado de crédito

##### Cartera

a. Cartera Bruta M/T del Sistema Financiero por Modalidad de Crédito \*

24 de abril de 2020

(Miles de millones de pesos y porcentajes)

Moneda		Saldo	Participación %	Variaciones									
				Semanal		Últimas 4 semanas		Últimas 13 semanas		Año corrido		Anual	
				Absoluta	%	Absoluta	%	Absoluta	%	Absoluta	%	Absoluta	%
Legal	<b>Cartera ajustada</b>	<b>489,815</b>	<b>100.0</b>	<b>589</b>	<b>0.1</b>	<b>5,019</b>	<b>1.0</b>	<b>18,615</b>	<b>4.0</b>	<b>19,150</b>	<b>4.1</b>	<b>45,377</b>	<b>10.2</b>
	Comercial 1/	246,359	50.3	1,068	0.4	6,987	2.9	16,501	7.2	15,850	6.9	19,958	8.8
	Consumo	157,646	32.2	-471	-0.3	-1,898	-1.2	1,317	0.8	2,384	1.5	19,052	13.7
	Hipotecaria ajustada 2/	72,671	14.8	17	0.0	53	0.1	826	1.2	966	1.3	5,865	8.8
	Microcrédito	13,139	2.7	-24	-0.2	-123	-0.9	-30	-0.2	-50	-0.4	502	4.0
	<b>Memo Item</b>												
	Hipotecaria	68,559	14.1	17	0.0	53	0.1	1,073	1.6	1,212	1.8	5,933	9.5
	<b>Variaciones Anualizadas</b>			<b>Semanal</b>	<b>Últimas 4 semanas</b>	<b>Últimas 13 semanas</b>	<b>Año Corrido</b>						
	<b>Total cart. ajustada m/l</b>			<b>6.5</b>	<b>14.3</b>	<b>16.8</b>	<b>13.8</b>						
				Comercial	25.3	45.4	32.0	24.1					
			Consumo	-14.4	-14.4	3.4	5.1						
			Hipotecaria	1.2	1.0	4.7	4.4						
			Microcredito	-9.1	-11.4	-0.9	-1.2						
Extranjera	Total cartera en M. E.	24,483		607	2.5	703	3.0	7,621	45.2	7,962	48.2	5,585	29.6
	Total cartera en M. E. Mill. US\$	6,060		51	0.8	178	3.0	1,051	21.0	996	19.7	206	3.5
	<b>Variaciones Anualizadas m/e</b>			<b>Semanal</b>	<b>Últimas 4 semanas</b>	<b>Últimas 13 semanas</b>	<b>Año Corrido</b>						
	Expresada en pesos			-96.3	46.0	344.5	---						
Expresada en dólares			-98.5	47.4	114.2	79.2							
Total	<b>Cartera total ajustada</b>	<b>514,298</b>	<b>100.0</b>	<b>1,196</b>	<b>0.2</b>	<b>5,721</b>	<b>1.1</b>	<b>26,236</b>	<b>5.4</b>	<b>27,112</b>	<b>5.6</b>	<b>50,963</b>	<b>11.0</b>
	Comercial	270,151	52.5	1,667	0.6	7,718	2.9	24,099	9.8	23,760	9.6	25,483	10.4
	Consumo	158,337	30.8	-464	-0.3	-1,927	-1.2	1,340	0.9	2,436	1.6	19,112	13.7
	Hipotecaria ajustada 1/	72,671	14.1	17	0.0	53	0.1	826	1.2	966	1.3	5,865	8.8
	Microcrédito	13,140	2.6	-24	-0.2	-123	-0.9	-29	-0.2	-50	-0.4	502	4.0
	<b>Variaciones Anualizadas</b>			<b>Semanal</b>	<b>Últimas 4 semanas</b>	<b>Últimas 13 semanas</b>	<b>Año Corrido</b>						
	<b>Total cart. ajustada m/t</b>			<b>12.9</b>	<b>15.7</b>	<b>23.3</b>	<b>19.2</b>						
				Comercial	38.0	45.8	45.3	34.9					
				Consumo	-14.1	-14.6	3.5	5.2					
				Hipotecaria	1.2	1.0	4.7	4.4					
			Microcredito	-9.1	-11.4	-0.9	-1.2						

b. Cartera Neta M/T del Sistema Financiero por Modalidad de Crédito\*

24 de abril de 2020

(Miles de millones de pesos y porcentajes)

<b>Total cartera neta ml ajustada</b>	<b>458,716</b>		<b>1,011</b>	<b>0.2</b>	<b>4,390</b>	<b>1.0</b>	<b>17,641</b>	<b>4.0</b>	<b>18,121</b>	<b>4.1</b>	<b>42,948</b>	<b>10.3</b>
Comercial 1/	230,428		1,254	0.5	6,457	2.9	15,675	7.3	15,030	7.0	18,802	8.9
Consumo	145,934		-238	-0.2	-1,950	-1.3	1,229	0.8	2,239	1.6	18,045	14.1
Hipotecaria ajustada 2/	70,201		20	0.0	34	0.0	771	1.1	911	1.3	5,632	8.7
Microcrédito	12,152		-24	-0.2	-151	-1.2	-33	-0.3	-59	-0.5	468	4.0
<b>Total cartera en M. E.</b>	<b>24,483</b>		<b>607</b>	<b>2.5</b>	<b>703</b>	<b>3.0</b>	<b>7,621</b>	<b>45.2</b>	<b>7,962</b>	<b>48.2</b>	<b>5,585</b>	<b>29.6</b>
<b>Cartera Neta Ajustada Moneda Total</b>	<b>483,198</b>		<b>1,618</b>	<b>0.3</b>	<b>5,092</b>	<b>1.1</b>	<b>25,262</b>	<b>5.5</b>	<b>26,083</b>	<b>5.7</b>	<b>48,533</b>	<b>11.2</b>

\* No incluye FDN.

1/ Incluye ventas de cartera para manejo a través de derechos fiduciarios y ajustes por leasing operativo

2/ Incluye ajuste por titularización de cartera hipotecaria

Fuentes: Formato 281 de la Superintendencia Financiera de Colombia, Titularizadora Colombia y cálculos Banco de la República.

**c. Cartera bruta en moneda legal**  
**Variaciones anuales (%) de datos semanales**

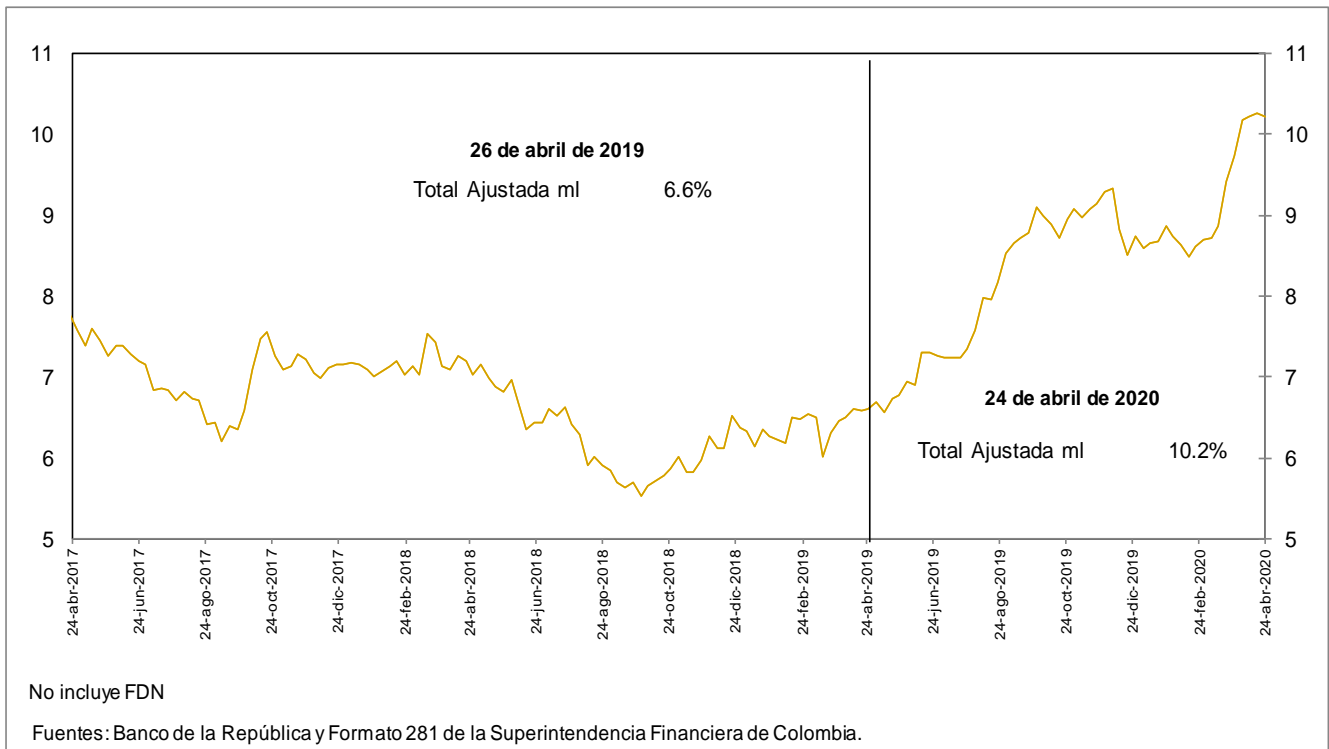

**d. Cartera bruta en moneda legal por modalidad de crédito**  
**Variaciones anuales (%) de datos semanales**

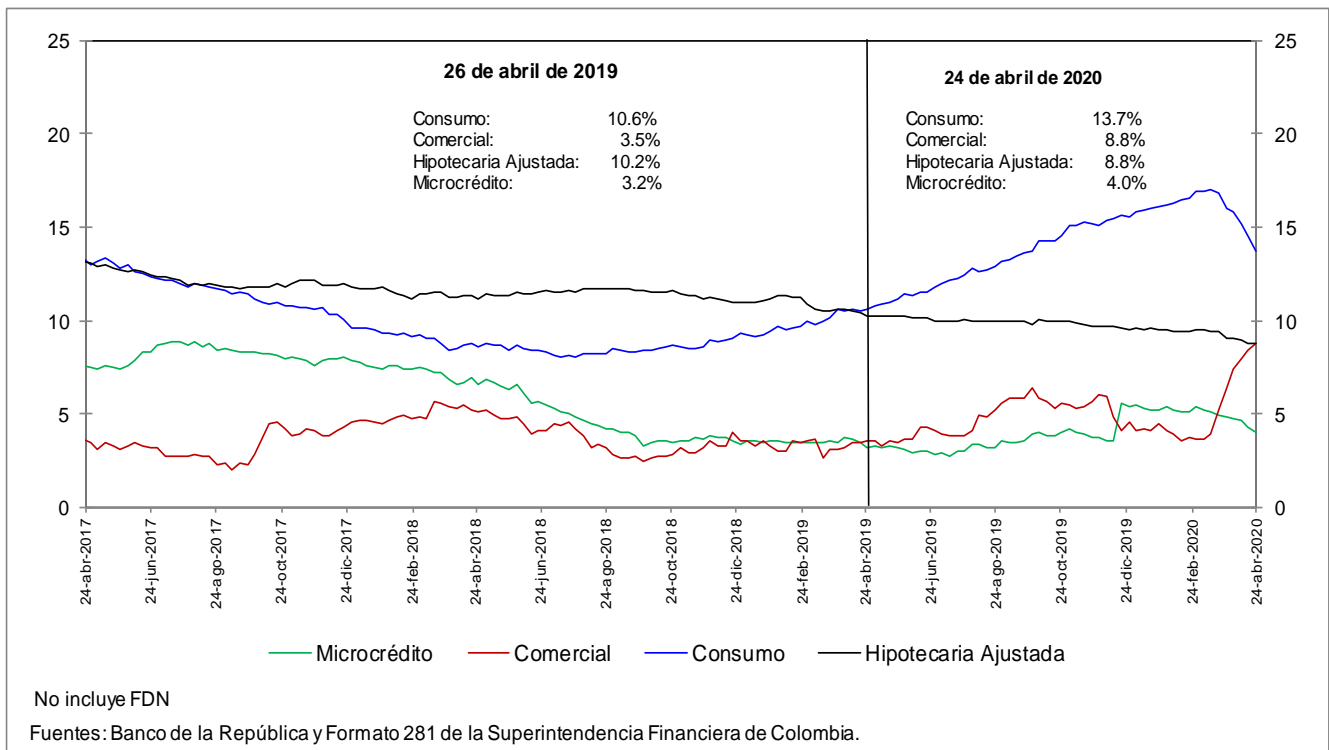

**e. Cartera bruta en moneda legal por modalidad de crédito**  
**Variaciones anualizadas últimas 13 semanas (%)**

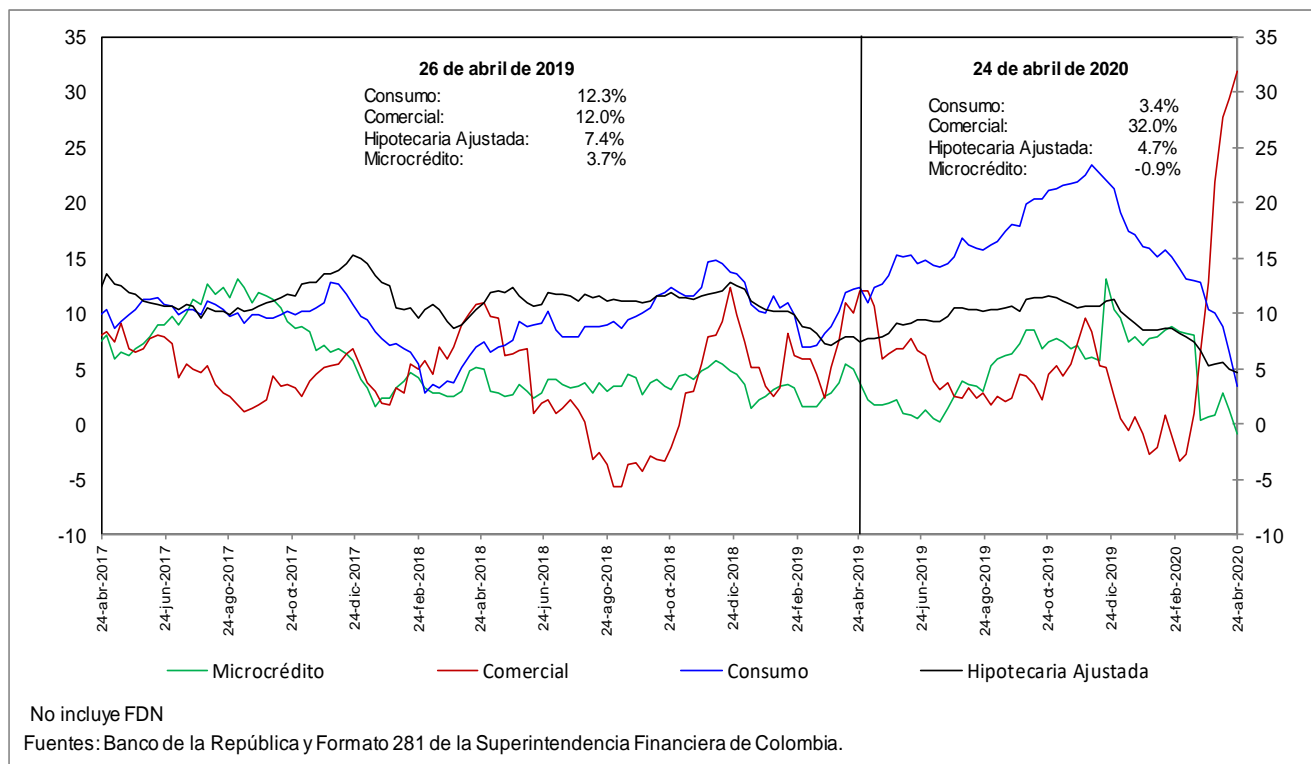

### h. Cartera moneda extranjera en dólares (%)

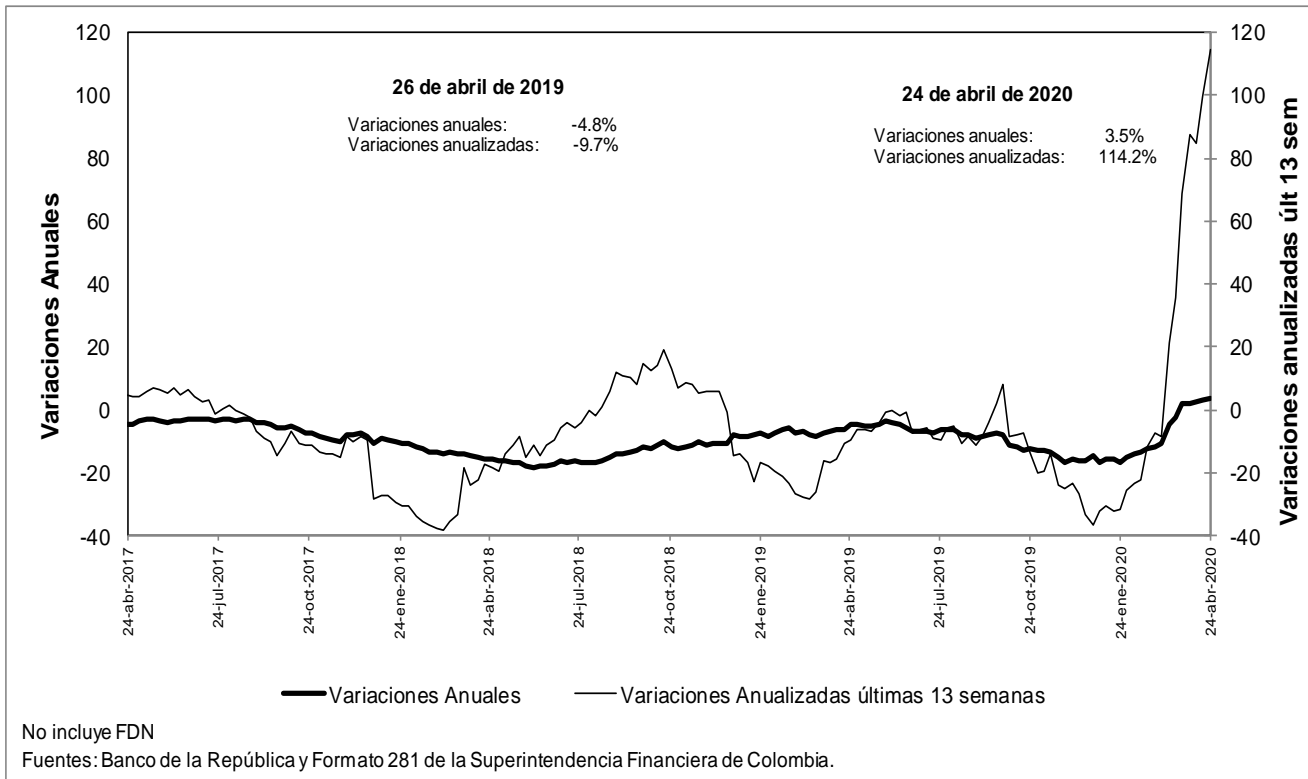

### n. Bonos emitidos por los establecimientos de crédito -variación anual (%) y saldo (bill.)-

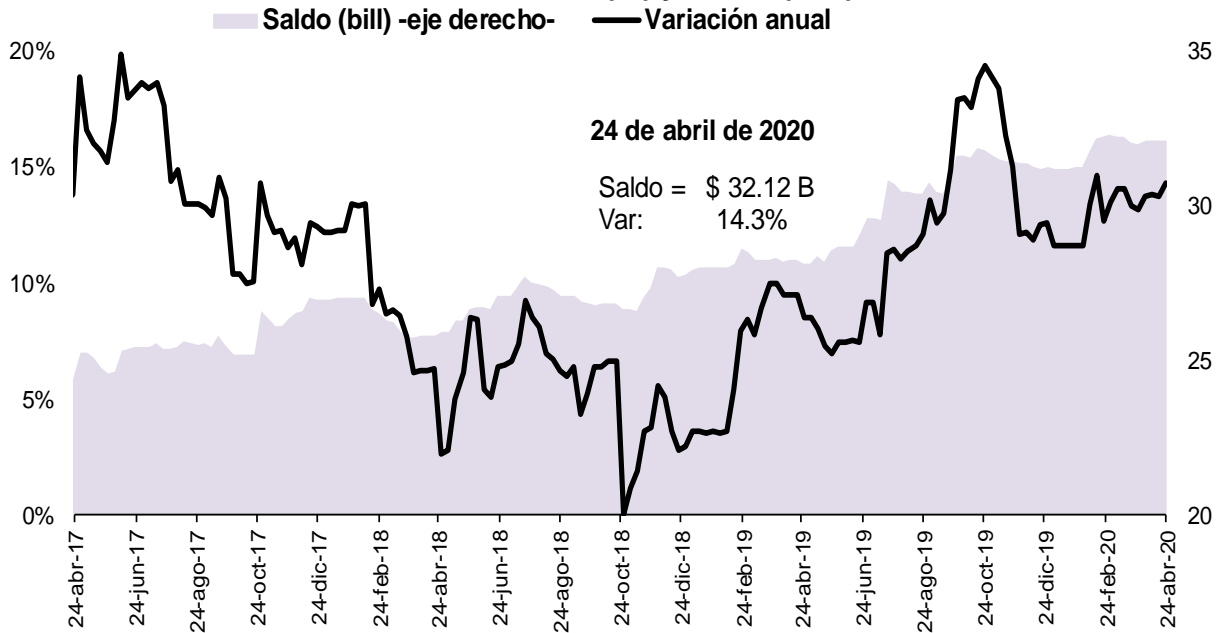

Fuente: Banco de la República, cálculos con información del formato 281 de la Superintendencia Financiera de Colombia

## 5. Margen de intermediación del sistema financiero

### α. Información semanal, Promedio móvil de orden 4

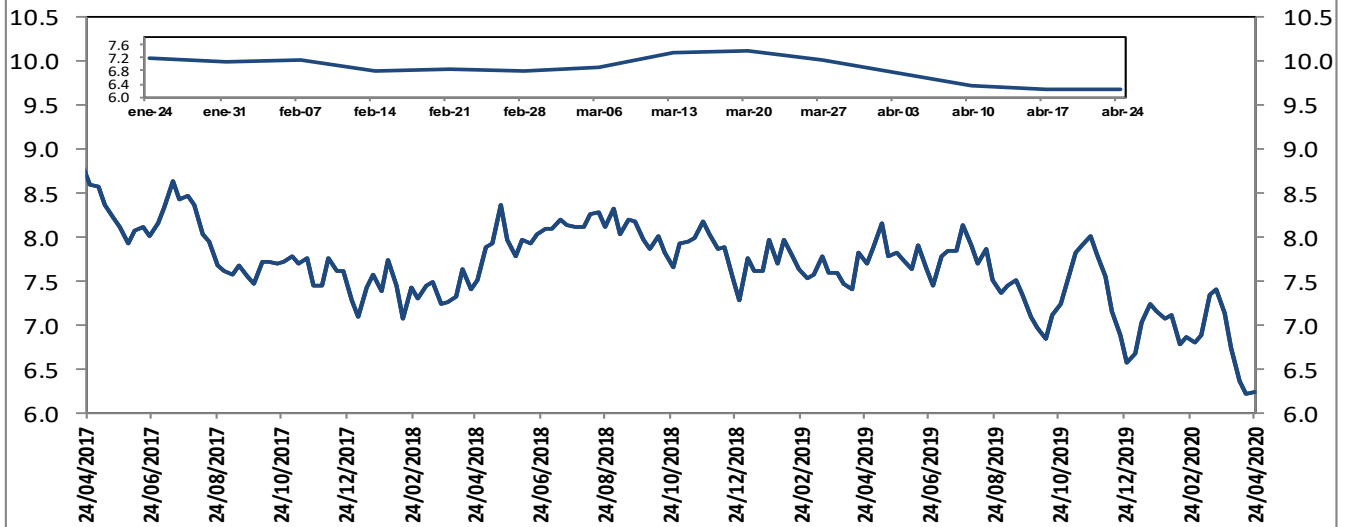

El margen de intermediación se calcula así:  $MI = ((1+i_{activa})/(1+i_{pasiva}))-1$

Donde  $i_{activa}$  es la tasa de colocación total del sistema del BR e  $i_{pasiva}$  es la tasa ponderada de captación.

Fuentes: Banco de la República. Cálculos con información de la Superintendencia Financiera de Colombia.

#### Información semanal, Promedio móvil de orden 4 Margen de intermediación de la cartera comercial

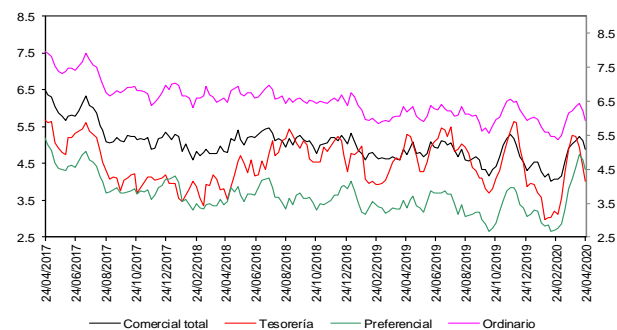

Fuentes: Banco de la República. Cálculos con información de la Superintendencia Financiera de Colombia.

#### Información semanal - Promedio móvil de orden 4 Spread Tasa Cartera Comercial por plazo vs. TES

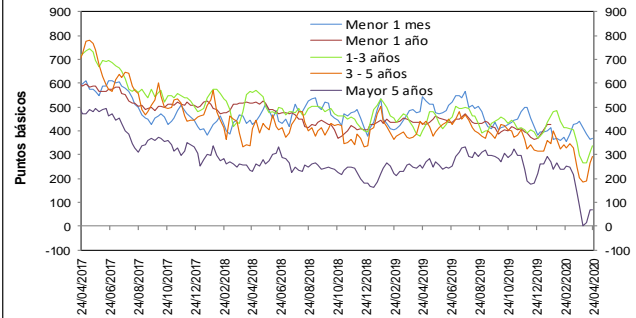

Fuentes: Banco de la República. Cálculos con información de la Superintendencia Financiera de Colombia.

#### Información semanal, Promedio móvil de orden 4 Margen de intermediación de la cartera consumo

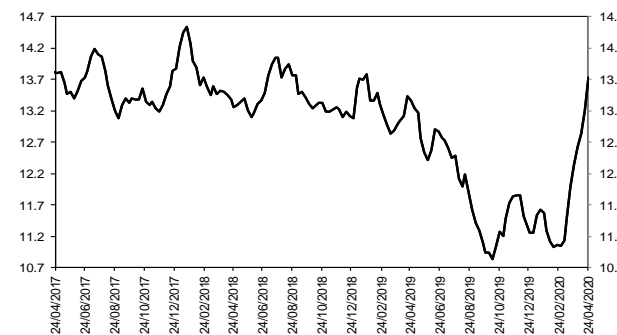

Fuentes: Banco de la República. Cálculos con información de la Superintendencia Financiera de Colombia.

#### Información semanal - Promedio móvil de orden 4 Spread Tasa Cartera Consumo por plazo vs. TES

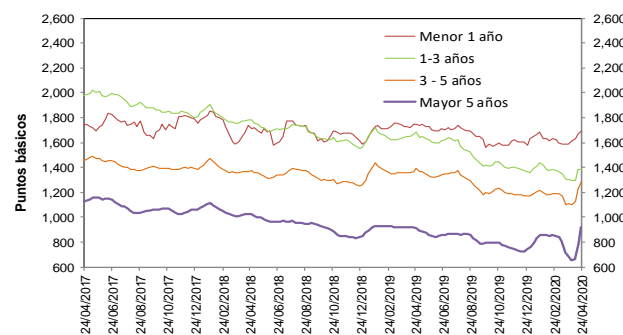

Fuentes: Banco de la República. Cálculos con información de la Superintendencia Financiera de Colombia.

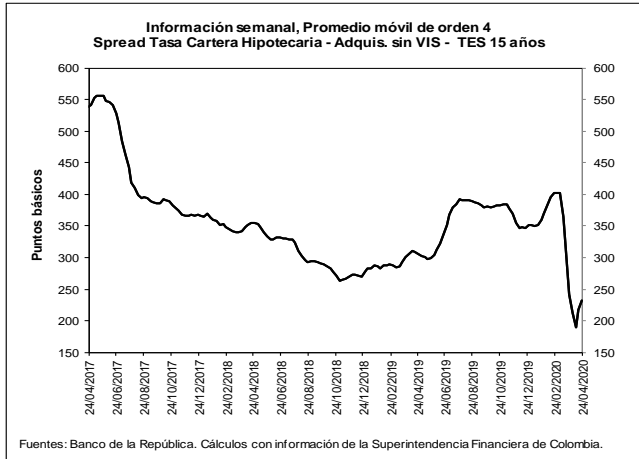
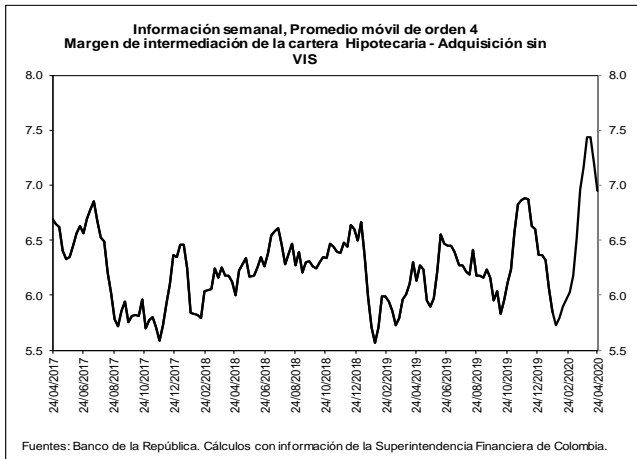

**b. Spreads Tasa Cartera Comercial y Consumo por plazo vs. TES (Información semanal - Promedio móvil de orden 4)**

	Fecha		Variación (pb)				
	24-abr-20		1 semana	4 semanas	13 semanas	año corrido	año completo
<b>Spread: tasa de interés cartera - tasa TES (puntos básicos)</b>							
<b>Comercial</b>							
Menor a 1 mes	367.4		3.34	(73.22)	(45.32)	(26.18)	(176.49)
Menor 1 año	417.3		19.34	63.60	(7.63)	37.12	(12.90)
De 1 - 3 años	339.7		26.78	40.37	(123.83)	(35.98)	(60.86)
De 3 - 5 años	293.8		26.94	92.67	(52.95)	(20.64)	(132.44)
Mayor 5 años	69.6		1.97	(18.44)	(198.89)	(191.86)	(174.99)
<b>Consumo</b>							
Menor 1 año	1,693.1		26.52	107.06	10.02	64.86	(58.56)
De 1 - 3 años	1,388.4		2.23	84.37	(45.29)	28.11	(294.41)
De 3 - 5 años	1,286.6		63.09	174.78	72.43	115.78	(102.51)
Mayor 5 años	920.6		130.37	241.92	67.06	159.83	6.88
<b>Vivienda</b>							
Mayor 15 años	231.7		13.87	(10.35)	(127.54)	(119.88)	(74.45)
<b>Memo Item (Información semanal - Promedio móvil de orden 4)</b>							
		Monto semanal	Variación (pb)				
		mm de pesos	1 semana	4 semanas	13 semanas	año corrido	año completo
<b>Tasas Comercial (%)</b>							
Menor a 1 mes	7.3	41	(10.24)	(114.56)	(68.73)	(60.49)	(216.63)
Menor 1 año	8.2	1,981	6.06	13.46	(41.00)	(1.11)	(53.11)
De 1 - 3 años	8.3	623	5.36	(13.05)	(108.42)	(28.69)	(63.63)
De 3 - 5 años	9.0	102	7.06	56.39	22.69	43.68	(86.78)
Mayor 5 años	8.2	478	(12.89)	(21.42)	(67.64)	(73.50)	(89.09)
<b>Tasas Consumo (%)</b>							
Menor 1 año	21.0	5	13.24	56.92	(23.35)	26.63	(98.77)
De 1 - 3 años	18.8	40	(19.20)	30.95	(29.89)	35.40	(297.18)
De 3 - 5 años	18.9	110	43.21	138.50	148.07	180.10	(56.85)
Mayor 5 años	16.8	394	115.51	238.95	198.32	278.20	92.77
<b>Tasas Vivienda (%)</b>							
Mayor 15 años	10.3	69	2.39	(8.87)	(5.12)	(8.07)	(1.30)
<b>Tasas Tes (%)</b>							
Menor a 1 mes	3.7	n.a	(13.58)	(41.33)	(23.41)	(34.31)	(40.14)
Menor a 1 año	4.0	n.a	(13.27)	(50.14)	(33.37)	(38.23)	(40.21)
De 1 a 3 años	4.9	n.a	(21.43)	(53.42)	15.40	7.29	(2.77)
De 3 a 5 años	6.0	n.a	(19.88)	(36.28)	75.64	64.32	45.66
Mayor a 5 años	7.6	n.a	(14.86)	(2.98)	131.26	118.36	85.90
Mayor a 15 años	8.0	n.a	(11.48)	1.48	122.42	111.81	73.15

Fuentes: Banco de la República. Cálculos con información de la Superintendencia Financiera de Colombia.



## 6. Inversiones

### a. Inversiones Netas de los Establecimientos de Crédito 1/ (Miles de millones de pesos y porcentajes)

(Miles de millones de pesos)	Saldo a 24/04/2020	VARIACIONES									
		SEMANTAL		ÚLTIMAS 4 SEMANAS		ÚLTIMAS 13 SEMANAS		AÑO CORRIDO		ANUAL	
		ABS	%	ABS	%	ABS	%	ABS	%	ABS	%
A. Moneda Legal	108,182	1,841	1.7	3,283	3.1	6,467	6.4	8,233	8.2	14,910	16.0
B. Moneda Extranjera	44,474	288	0.7	611	1.4	6,485	17.1	6,339	16.6	9,795	28.2
C. TOTAL (A+B=C)	152,657	2,129	1.4	3,893	2.6	12,951	9.3	14,572	10.6	24,705	19.3
<b>ITEM DE MEMORANDO</b>											
Moneda Extranjera - En millones US\$ 2/	11,009	-113	-1.0	159	1.5	-277	-2.5	-682	-5.8	265	2.5
TASA REPRESENTATIVA DE MERCADO	4,040	67	1.7	-3	-0.1	674	20.0	778	23.8	812	25.2

### b. Inversiones de los Establecimientos de Crédito en ML 1/

(Miles de millones de pesos)	Saldo a 24/04/2020	VARIACIONES									
		SEMANTAL		ÚLTIMAS 4 SEMANAS		ÚLTIMAS 13 SEMANAS		AÑO CORRIDO		ANUAL	
		ABS	%	ABS	%	ABS	%	ABS	%	ABS	%
<b>INVERSIONES NETAS</b>	<b>108,182</b>	<b>1,841</b>	<b>1.7</b>	<b>3,283</b>	<b>3.1</b>	<b>6,467</b>	<b>6.4</b>	<b>8,233</b>	<b>8.2</b>	<b>14,910</b>	<b>16.0</b>
A. Establecimientos de crédito	108,182	1,841	1.7	3,283	3.1	6,467	6.4	8,233	8.2	14,910	16.0
<b>Inversiones Brutas</b>	<b>108,293</b>	<b>1,841</b>	<b>1.7</b>	<b>3,282</b>	<b>3.1</b>	<b>6,466</b>	<b>6.4</b>	<b>8,228</b>	<b>8.2</b>	<b>14,912</b>	<b>16.0</b>
<b>a) Títulos de deuda:</b>	<b>77,840</b>	<b>1,881</b>	<b>2.5</b>	<b>3,138</b>	<b>4.2</b>	<b>6,326</b>	<b>8.8</b>	<b>7,743</b>	<b>11.0</b>	<b>11,179</b>	<b>16.8</b>
Título de Tesorería - TES	61,964	2,110	3.5	5,317	9.4	6,752	12.2	8,340	15.6	10,421	20.2
Otros Títulos de deuda pública	5,209	-1	0.0	113	2.2	121	2.4	-26	-0.5	763	17.2
Otros emisores Nacionales	10,647	-228	-2.1	-2,293	-17.7	-544	-4.9	-569	-5.1	-24	-0.2
Emisores Extranjeros	20	0	0.6	1	3.2	-3	-13.6	-3	-13.0	20	-
<b>b) Instrumentos de patrimonio</b>	<b>4,983</b>	<b>-31</b>	<b>-0.6</b>	<b>297</b>	<b>6.3</b>	<b>-20</b>	<b>-0.4</b>	<b>241</b>	<b>5.1</b>	<b>674</b>	<b>15.7</b>
<b>c) Otras inversiones 2/</b>	<b>25,471</b>	<b>-9</b>	<b>0.0</b>	<b>-153</b>	<b>-0.6</b>	<b>160</b>	<b>0.6</b>	<b>244</b>	<b>1.0</b>	<b>3,058</b>	<b>13.6</b>
Deterioro	111	0	0.0	-1	-0.8	0	-0.2	-5	-4.4	1	1.3

### c. Inversiones de los Establecimientos de Crédito en ME 1/

(Miles de millones de pesos)	Saldo a 24/04/2020	VARIACIONES									
		SEMANTAL		ÚLTIMAS 4 SEMANAS		ÚLTIMAS 13 SEMANAS		AÑO CORRIDO		ANUAL	
		ABS	%	ABS	%	ABS	%	ABS	%	ABS	%
<b>INVERSIONES NETAS</b>	<b>44,474</b>	<b>288</b>	<b>0.7</b>	<b>611</b>	<b>1.4</b>	<b>6,485</b>	<b>17.1</b>	<b>6,339</b>	<b>16.6</b>	<b>9,795</b>	<b>28.2</b>
A. Establecimientos de crédito	44,474	288	0.7	611	1.4	6,485	17.1	6,339	16.6	9,795	28.2
<b>Inversiones Brutas</b>	<b>44,474</b>	<b>288</b>	<b>0.7</b>	<b>611</b>	<b>1.4</b>	<b>6,485</b>	<b>17.1</b>	<b>6,339</b>	<b>16.6</b>	<b>9,795</b>	<b>28.2</b>
<b>a) Títulos de deuda:</b>	<b>1,942</b>	<b>-63</b>	<b>-3.1</b>	<b>476</b>	<b>32.5</b>	<b>488</b>	<b>33.5</b>	<b>787</b>	<b>68.1</b>	<b>-269</b>	<b>-12.2</b>
Título de Tesorería - TES	691	-36	-4.9	-26	-3.6	286	70.6	495	252.8	480	228.1
Otros Títulos de deuda pública	190	-1	-0.5	-13	-6.5	5	2.8	-10	-5.0	-87	-31.4
Otros emisores Nacionales	178	-38	-17.6	-64	-26.3	-30	-14.4	-41	-18.6	26	17.2
Emisores Extranjeros	884	12	1.3	579	189.9	227	34.5	343	63.3	-688	-43.8
<b>b) Instrumentos de patrimonio</b>	<b>72</b>	<b>2</b>	<b>2.1</b>	<b>0</b>	<b>0.2</b>	<b>-11</b>	<b>-13.6</b>	<b>-7</b>	<b>-8.4</b>	<b>-10</b>	<b>-12.6</b>
<b>c) Otras inversiones 2/</b>	<b>42,460</b>	<b>350</b>	<b>0.8</b>	<b>134</b>	<b>0.3</b>	<b>6,008</b>	<b>16.5</b>	<b>5,559</b>	<b>15.1</b>	<b>10,074</b>	<b>31.1</b>
Deterioro	0	0	1.7	0	-0.1	0	20.0	0	23.8	0	25.2

1/ No incluye FDN

2/ Incluye inversiones en subsidiarias y filiales, en asociadas, en negocios y operaciones conjuntas y en derechos fiduciarios. Incluye ajustes por reclasificación entre monedas nacional y extranjera.

Fuentes: Formato 281 de la Superintendencia Financiera de Colombia y cálculos Banco de la República.

## 8. Activos externos netos y el mercado cambiario

### a. Reservas Internacionales

#### RESERVAS INTERNACIONALES 1/ (Millones de dólares)

Concepto	2019		2020	
	Acum Año dic 31	Acum Año mar 31	Acum Año** abr 30	Acum mes** abr 30
<b>SALDO</b>				
I. Reservas Internacionales Brutas *	53,174	53,341	53,835	
II. Pasivos de Corto Plazo	7	4	4	
III. Reservas Internacionales Netas (I-II) *	53,167	53,336	53,831	
<b>VARIACION</b>				
I. Reservas Internacionales Brutas	4,773	166	661	494
Pasivos de Corto Plazo	-2	-3	-3	-0
II. Reservas Internacionales Netas	4,774	169	664	495
Causaciones y Valuaciones	894	-65	332	396
Pasivos con Residentes	-96	-0	-0	-0
Opciones call por ejercer	0	0	0	0
<b>MEMO - ITEM</b>				
Saldo Reservas internacionales brutas sin FLAR *	52,654	52,821	53,315	
Causaciones, Valuaciones y Provisiones (deterioro)	457	392	788	
Pasivos con Residentes	0	0	0	
Opciones call por ejercer	0	0	0	

\* Para efectos de reporte al FMI se excluyen los aportes al Fondo Latinoamericano de Reservas FLAR del saldo de reservas internacionales, sin embargo, en la información contable del Banco de la República los aportes al FLAR continúan formando parte de los activos de reservas.

\*\* Cifras provisionales.

1/ A partir del 4 de junio de 2019 los recursos en dólares del Gobierno en el Banco de la República se registran en cuentas diferentes a las de las reservas internacionales, y a partir del 17 de diciembre de 2019, la totalidad de los recursos en moneda extranjera del Gobierno en el Banco de la República se contabilizan por fuera del balance del Banco, por tanto no hacen parte de las reservas internacionales.

Entre el 19 y 20 de marzo de 2020 las reservas internacionales caen temporalmente debido a la venta de dólares a través de FX Swaps por USD 400 m.

Fuente: Banco de la República

## 10. Mercados Financieros

### a. Evolución durante la semana

Durante la semana la percepción del riesgo medida a través del VIX subió 3,51% pasando de 35,93 a 37,19. Los precios del petróleo subieron: la referencia WTI subió 16,77% al pasar de USD 16,94 a USD 19,78 y el Brent subió 23,32%, pasando de USD 21,44 a USD 26,44.

#### Estados Unidos:

- En EE.UU, la confianza del consumidor medida por The Conference Board, se situó en el nivel mínimo de los últimos seis años (Obs: 86,9; Esp: 87; Ant:120)
- La Fed dejó sin cambios su tasa en un rango 0 a 0.25% y reiteró que continuará brindando el soporte necesario para cumplir con sus objetivos de máximo empleo e inflación estable cercana a 2%. La entidad continuará comprando notas del tesoro y bonos respaldados por hipotecas.
- EE.UU presentó la mayor contracción económica desde el 2008. Para el 1T20 la economía americana se contrajo -4,8%. (Esp: -4%, Ant: 2,1%).
- Las ventas de casas pendientes presentaron una caída superior a la esperada durante marzo (Obs:-20,8%; Esp: -14,3%; Ant: 2,4%)
- Durante el 1T20, el consumo personal se ubicó por debajo de las expectativas del mercado (Obs: -7,6%; Ant: 1,8%; Esp:-3,6%)

#### Asia:

- El Banco de Japón (BoJ) amplió el rango de la deuda de Gobierno que compraría al permitir vencimientos de entre 1 y 10 años. Adicionalmente, la entidad aumentó su alcance para comprar bonos corporativos y papeles comerciales al duplicar su límite máximo de tenencias a 20 bn de yenes. Por otro lado, el banco mantuvo sin cambios sus objetivos de tasas de interés a corto y largo plazo en -0.1% y 0%, respectivamente.
- El PMI manufacturero de China disminuyó a 50.8 en abril desde el nivel de 52.0 registrado en marzo (Esp: 51), mostrando que la actividad se expandió, aunque a un ritmo más lento.

## Europa:

- Alemania, Austria, Republica Checa, entre otros, ya han comenzado a abrir escuelas, reactivar ciertos sectores de la economía y permitir la apertura de tiendas pequeñas. Italia, uno de los países más afectados por el virus, iniciará la reactivación de su economía el 4 de mayo con la apertura del sector de la construcción y manufactura.
- En la Eurozona, se anunció que se van a llevar a aprobación cambios regulatorios que le darían un alivio a los bancos europeos en la forma en la que se calcula las razones de capital. De aplicarse, estas modificaciones podrían aumentar el crédito en EUR450 mil millones y ayudaría a que la transmisión de la política monetaria sea más rápida.
- En Unión Europea, La confianza de los consumidores presentó un deterioro en el mes y se ubicó por debajo del promedio de largo plazo (-10) al pasar de -11.6 a -22.7 alcanzando el nivel más bajo desde 2009.
- La calificadora Fitch le redujo la calificación a Italia a BBB-, lo que la pone al borde de perder la calificación de grado de inversión por parte de esta calificadora.
- En el primer trimestre del año, el PIB de la Eurozona se contrajo 3.8% t/t (Esp: -3,8%; Ant: 0,1%), siendo ésta la tasa de contracción más rápida en su historia, y mucho más negativa que la experimentada en la crisis de 2008. España (-5,2%), Italia (-4,8%) y Francia (-5,8%) registraron caídas nunca antes vistas.
- El Banco Central Europeo decidió mantener la tasa de refinanciación principal en 0,00%, la tasa de depósito en -0,5% y la tasa de interés de la facilidad marginal de crédito en 0,25%, en línea con lo esperado por los analistas. No obstante, proporcionará una nueva serie de operaciones (PELTROs) para contrarrestar el impacto de la pandemia, la cual tiene como función proporcionar más liquidez a la banca.

## América:

- El Banco Interamericano de Desarrollo (BID) informó el viernes que emitió un bono por USD1 mm, que serán utilizados para apoyar las necesidades de recursos que requieren los países de América Latina y el Caribe para afrontar el impacto económico derivado de la propagación del coronavirus.
- En Colombia, el Ministerio de Hacienda y Crédito Público informó que se completó satisfactoriamente la primera operación de manejo de deuda pública interna del año, la cual consistió en intercambiar \$1,5 billones en TES con vencimiento en jul-20, por en pesos y UVR con plazo entre 2027 y 2037.
- La economía mexicana registró en el 1T20 su mayor caída desde 2009 (Obs: -1,6%; Ant: -0,1%; Esp: -1,4%), por un débil desempeño de la industria y los servicios, según cifras preliminares.
- La petrolera estatal Pemex reportó una pérdida neta de 562,130 millones pesos (USD23.9 mm) en el primer trimestre, afectada principalmente por la depreciación del peso mexicano frente al dólar y la caída del precio del crudo.
- En Colombia, la tasa de desempleo nacional para marzo fue 12.6%, cifra superior al 10.8 % del mismo mes de 2019, asimismo, el desempleo urbano (Obs: 13,4%, Esp: 12,8%; Ant: 11,5%) presentó un aumento superior al esperado.

### b. Tasas de interés de Bancos Centrales

	Tasa de interés vigente			
	Actual (a) 01 de mayo	Semana anterior 24 de abril	4 sem atrás 01 de abril	Un año atrás
Estados Unidos =	0 - 0,25	0 - 0,25	0 - 0,25	2,25 - 2,5
Zona Euro =	0,00	0,00	0,00	0,00
Japón	-0,10	-0,10	-0,10	-0,10
Reino Unido	0,10	0,10	0,10	0,75
Canadá	0,25	0,25	0,25	1,75
Brasil	3,75	3,75	3,75	6,50
México	6,00	6,00	6,50	8,25
Colombia ↓	3,25	3,75	3,75	4,25
Chile	0,50	0,50	2,50	3,00
Argentina*	38,00	38,00	38,00	73,93
Perú	0,25	0,25	1,25	2,75
Australia	0,25	0,25	0,25	1,50
Nueva Zelanda	0,25	0,25	0,25	1,75
Malasia	2,50	2,50	2,50	3,25
Sudáfrica	4,25	4,25	5,25	6,75
Turquía	8,75	8,75	9,75	24,00
India	4,40	4,40	4,40	6,00
Rusia	5,50	5,50	6,00	7,75
China	4,35	4,35	4,35	4,35
Suiza	-1,25 - -0,25	-1,25 - -0,25	-0,25 - -0,25	-1,25 - -0,25
Indonesia	4,50	4,50	4,50	2,83
Noruega	0,25	0,25	0,25	1,00

\*El BCRA anunció el 28/09/2018 que el crecimiento de la base monetaria será nulo hasta junio del 2019. Por tanto, esta tasa es calculada diariamente como el promedio de las tasas negociadas de las LELIQ con las entidades financieras.

### c. Inflación observada y expectativas de inflación

	Tasa actual y meta de inflación			Encuesta de expectativas de inflación anual a diciembre del 2020			
	01 de mayo			BLOOMBERG		BANCOS CENTRALES	
	Inflación (b)	Tasa de interés real [(1+a)/(1+b)]-1	Meta de Inflación 2020	Fecha de la encuesta	Resultado	Fecha realización de la encuesta	Resultado
Estados Unidos (mar)	1,5	-1,23	2,00	01/05/2020	1,05	-	-
Zona Euro (abr) ↓	0,4	-0,40	2,00	01/05/2020	0,50	ene-20	1,20
Japón (mar)	0,4	-0,50	2,00	01/05/2020	0,00	-	-
Reino Unido (mar)	1,5	-1,38	2,00	01/05/2020	1,00	feb-20	3,00
Canadá (mar)	0,9	-0,64	1,00 - 3,00	01/05/2020	1,00	-	-
Brasil (mar)	3,3	0,44	2,75 - 5,75	01/05/2020	3,10	may-20	1,97
México (mar)	3,25	2,66	3,00	01/05/2020	3,20	may-20	2,90
Colombia (mar)	3,86	-0,59	2,00 - 4,00	01/05/2020	3,50	may-20	3,45
Chile (mar)	3,74	-3,12	2,00 - 4,00	01/05/2020	3,21	may-20	3,20
Argentina (mar)	48,4	-7,01	12,00 - 17,00	01/05/2020	45,00	mar-20	40,00
Perú (abr) ↓	1,72	-1,45	1,00 - 3,00	01/05/2020	1,90	feb-20	2,20
Australia (mar)	2,2	-1,91	2,00 - 3,00	01/05/2020	1,40	mar-20	4,00
Nueva Zelanda (mar)	2,5	-2,20	1,00 - 3,00	01/05/2020	1,40	feb-20	1,88
Malasia (mar)	-0,2	2,71	-	01/05/2020	1,10	-	-
Sudáfrica (mar)	4,1	0,14	3,00 - 6,00	01/05/2020	3,60	mar-20	4,80
Turquía (abr) ↓	10,94	-1,97	3,00 - 7,00	01/05/2020	10,50	may-20	9,85
India (mar)	5,91	-1,43	2,00 - 6,00	-	-	-	-
Rusia (mar)	2,5	2,93	4,00	01/05/2020	3,50	-	-
China (mar)	4,3	0,05	3,00	01/05/2020	3,20	-	-
Irlanda (mar)	0,7	-0,70	2,00	01/05/2020	0,60	-	-
Portugal (abr) ↓	0,05	-0,05	2,00	-	-	-	-
Grecia (mar)	-0,004	0,00	2,00	-	-	-	-
Suiza (mar)	-0,5	0,25	2,00	-	-	-	-
Indonesia (abr) ↓	2,67	1,78	2,50 - 4,50	01/05/2020	3,00	abr-20	3,08
Noruega (mar)	0,7	-0,45	2,00	01/05/2020	1,40	-	-

### d. Tasas de los mercados monetarios internacionales

	Plazo	Tasa actual (a) 01 de mayo	Semana anterior (b) 24 de abril	4 sem atrás	30 de diciembre de 2019	Un año atrás	Variación p.b. última semana (a-b)
FEDERAL FUND	1 Día	0,05	0,05	0,08	1,55	2,45	0,0
LIBOR	1Día	0,06	0,06	0,12	1,53	2,39	0,2
LIBOR	1 Semana	0,12	0,16	0,50	1,60	2,43	-4,1
LIBOR	1 Mes	0,30	0,44	0,99	1,78	2,48	-13,8
LIBOR	3 Meses	0,54	0,89	1,45	1,91	2,58	-34,6
EUR LIBOR	1 Día	-0,57	-0,57	-0,57	-0,57	-0,48	-0,3
EUR LIBOR	1 Semana	-0,50	-0,49	-0,48	-0,54	-0,44	-1,5
EUR LIBOR	1 Mes	-0,42	-0,40	-0,39	-0,51	-0,41	-1,9
EUR LIBOR	3 Meses	-0,17	-0,15	-0,25	-0,42	-0,34	-1,9

Fuente: Bloomberg

Federal fund rate: Tasa interbancaria overnight a la cual los bancos miembros de sistema de la Reserva Federal de los Estados Unidos se prestan el exceso de reservas sin exigir garantía como contrapartida.

Libor: Tasa de interés interbancaria que se aplica en el mercado de capitales de Londres. Esta tasa se construye a partir de las cotizaciones (punta de oferta) que presentan los bancos con mejor calidad crediticia a las 11:00 a.m. hora en Londres, para los diferentes plazos. En el documento se presenta la tasa de referencia para transacciones en dólares. EUR libor: Tasa de interés interbancaria para las transacciones en Euros que se aplica en el mercado de capitales de Londres. Esta tasa se construye a partir de las cotizaciones (punta de oferta) que presentan los bancos con mejor calidad crediticia a las 11:00 a.m. hora en Londres, para los diferentes plazos.

### e. Bonos del tesoro americano

BONOS DEL TESORO AMERICANO <sup>1/</sup>	Tasa actual (a) 01 de mayo	Semana anterior (b) 24 de abril	4 sem atrás	30 de diciembre de 2019	Un año atrás	Variación p.b. última semana (a-b)
0,25	0,10	0,10	0,06	1,52	2,41	0,00
0,5	0,12	0,14	0,15	1,59	2,44	-2,30
2	0,19	0,23	0,25	1,57	2,31	-3,4
5	0,35	0,37	0,38	1,67	2,30	-2,4
10	0,61	0,60	0,67	1,88	2,50	1,2
30	1,25	1,17	1,32	2,33	2,90	7,8

<sup>1/</sup> Bonos genéricos de Bloomberg

Fuente: Bloomberg

### f. Spread de deuda soberana\*

EMBI (Emerging Market Bond Index) <sup>1/</sup>	Spread actual (a) 01 de mayo	Semana anterior (b) 24 de abril	4 sem atrás 01 de abril	30 de diciembre de 2019	Un año atrás	Variación última semana (a-b)	Variación porcentual última semana (a/b)-1
Plus soberanos	538	570	543	302	410	-32	-5,7%
Colombia	389	417	374	169	176	-28	-6,7%
Argentina	3564	4067	3885	1772	962	-503	-12,4%
Brasil	416	471	393	218	246	-55	-11,7%
México	662	724	658	297	298	-62	-8,6%
Perú	253	282	264	112	128	-29	-10,3%
Venezuela	19530	18048	16468	15194	5129	1482	8,2%
Turquía	687	707	728	411	487	-20	-2,8%
Sudáfrica	630	597	655	302	288	33	5,5%

<sup>1/</sup> Bonos genéricos de Bloomberg

Fuente: Bloomberg

EMBI plus: Emerging Markets Bond Index – Embi + - es un índice creado por JP Morgan que mide los retornos totales de los instrumentos de deuda externa de los países emergentes, incluyendo bonos Brady en dólares y en otras monedas, préstamos, Eurobonos e instrumentos de deuda local denominados en dólares. Este indicador está concentrado en instrumentos de las tres principales economías de Latinoamérica (Brasil, México y Argentina) con una ponderación de 68%, dejando el resto para los otros países Latinoamericanos. Para el desarrollo de este informe, se considera el spread de dicho portafolio EMBI, sobre la curva cero cupón de los treasuries. EMBI plus plus: Emerging Markets Bond Index (Embi +) calculado bajo los mismos criterios del EMBI PLUS considerando únicamente los títulos del respectivo país. Para el desarrollo de este informe, se considera el spread de dicho portafolio EMBI, sobre la curva cero cupón de los treasuries

\*A partir del 01/10/2018 los tickers de Bloomberg de Colombia, México, Brasil, Argentina y Perú corresponden a ELI GCOL index, ELI GMXN index y ELI GBRL index, ELI GARL index y ELI GPER index, respectivamente

**g. TED (Libor 3 Meses – T-bills 3 Meses)**

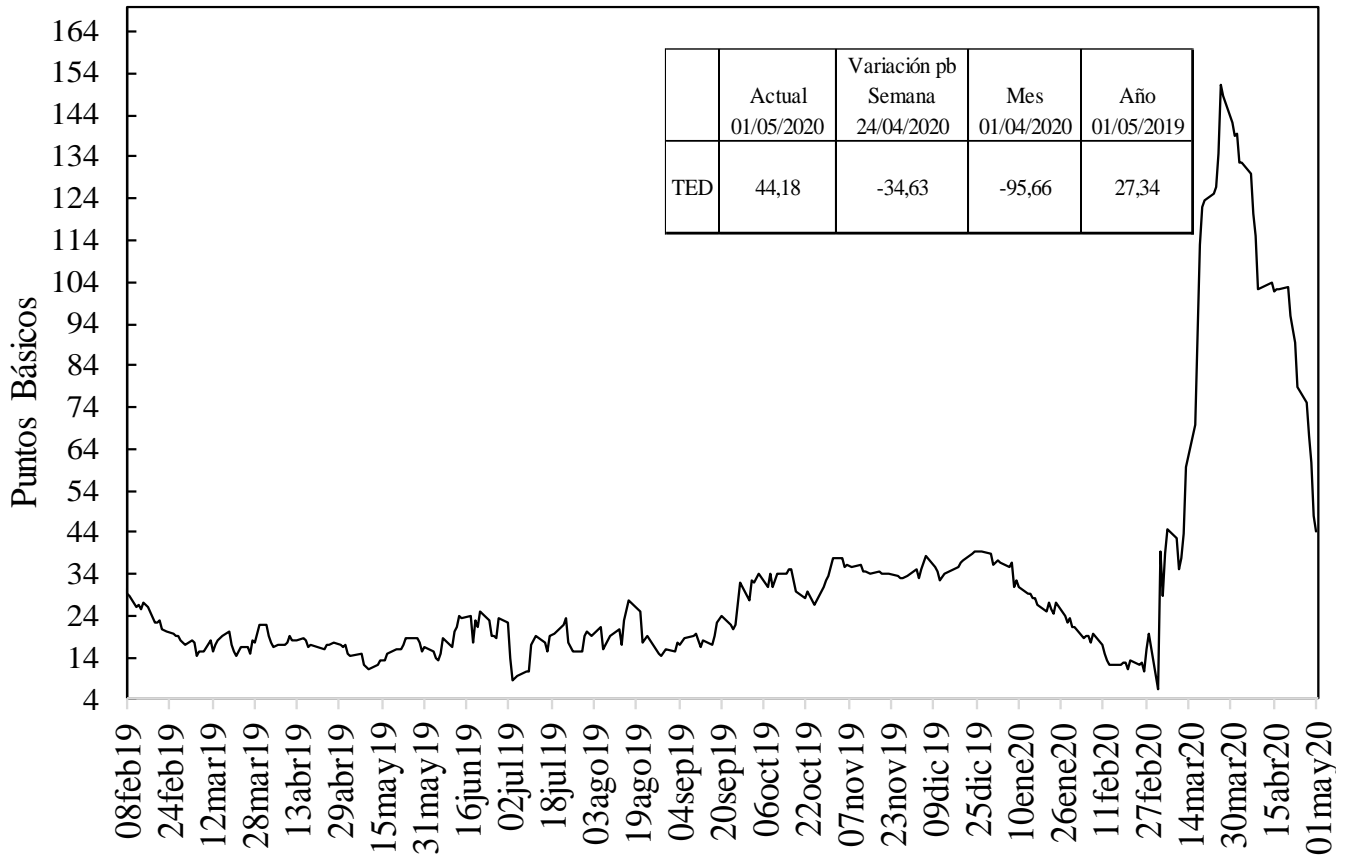

Fuente: Bloomberg, DOAM.

**h. Embi plus, embi Colombia, CDS, coeficientes de aversión al riesgo y yankees\***

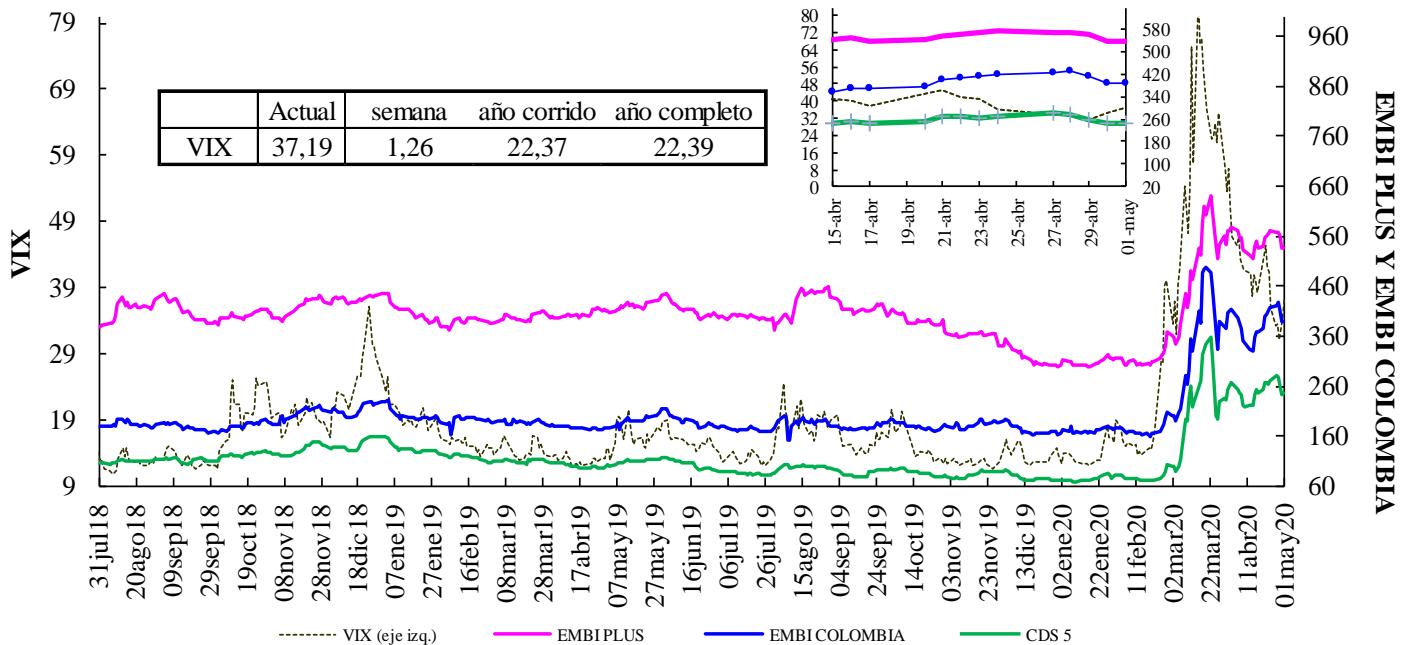

VIX: Índice de volatilidad del "Chicago Board Options Exchange SPX", que refleja la volatilidad implícita en las opciones sobre las acciones que componen el S&P 500. Se utiliza como un indicador que mide la aversión al riesgo de los inversionistas, la variación se presenta en términos absolutos.  
\*El ticker del EMBI de Colombia en Bloomberg corresponde a ELI GCOL index.

### EMBI-CDS 1-CDS 10-CDS 5

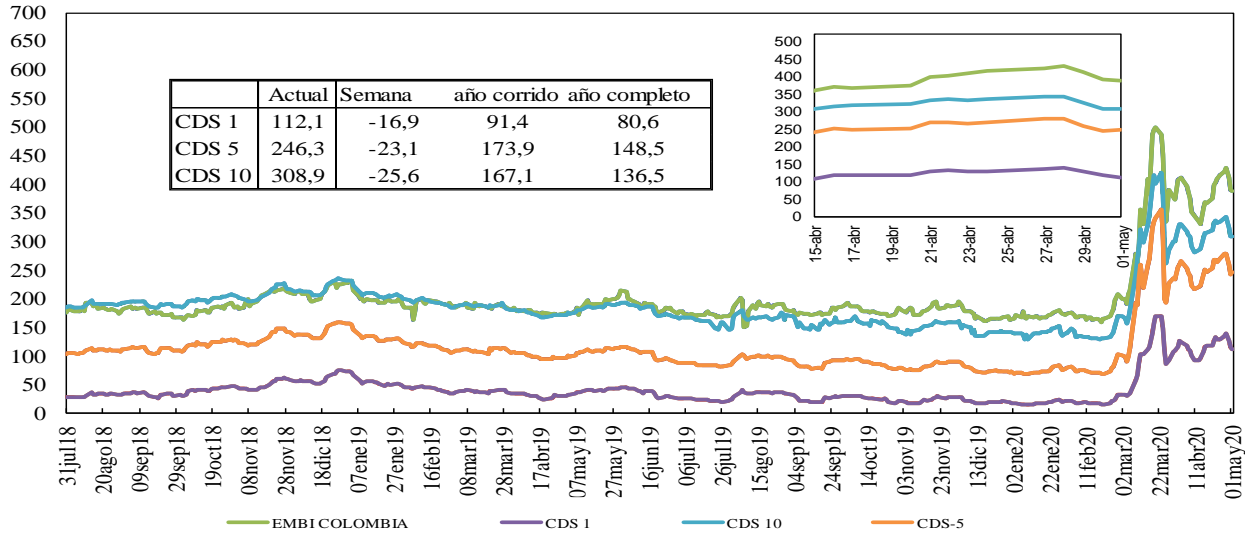

Fuente: Bloomberg, DOAM.

### Credit Default Swap América Latina-5 años

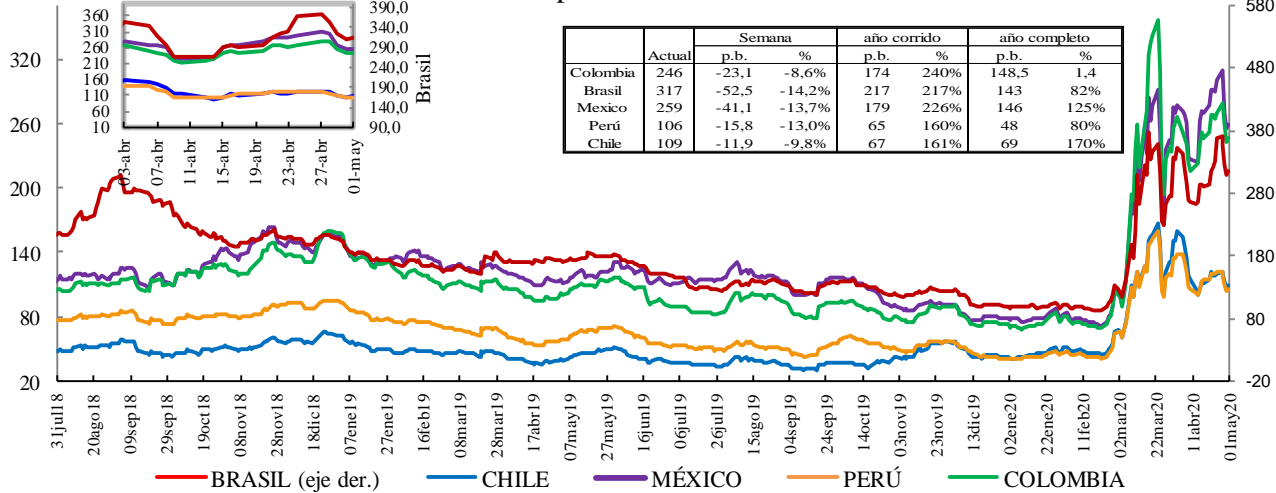

\*En la gráfica que muestra el zoom, el eje de la derecha corresponde al eje de Brasil.

Fuente: Bloomberg, DOAM.

### Credit Default Swap otros países - 5 años

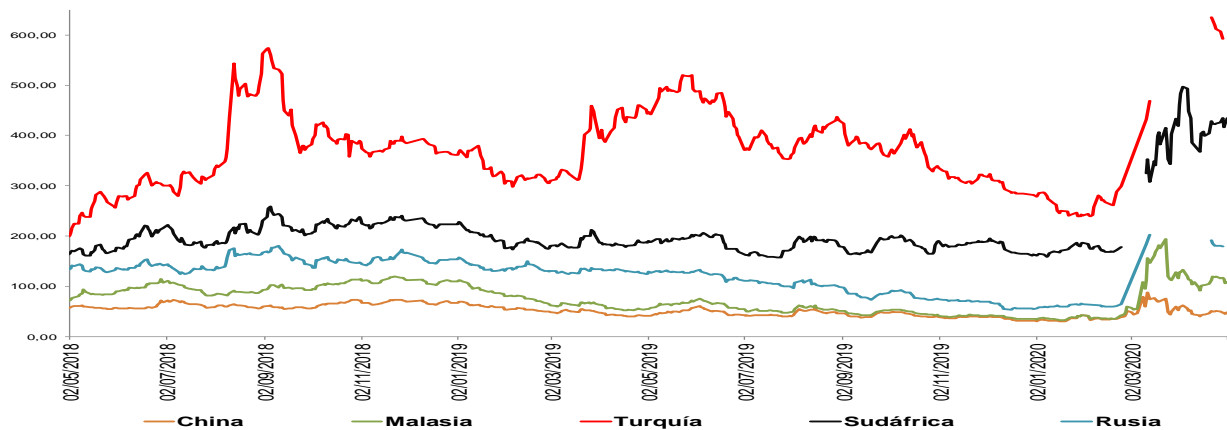

\*El ticker del EMBI de Colombia en Bloomberg corresponde a ELI GCOL index.

Un Credit Default Swap (CDS) es un instrumento financiero por medio del cual se negocia el riesgo crediticio de un bono. El tenedor paga una prima (puntos básicos sobre el valor nominal del bono) a la entidad que ofrece el CDS a cambio de que esta responda por un valor nominal en caso que el emisor haga default. La valoración de un CDS se hace en puntos básicos sobre el valor nominal del bono y tiene una relación directa con el nivel de aversión al riesgo de los inversionistas. Es decir, entre mas alta sea la probabilidad de default, mayor será el valor del CDS y viceversa.

\*Los datos de CDS para Turquía y Rusia están disponibles hasta el 13 de marzo del 2020. Por disponibilidad de los datos la serie se retoma desde el 20/04/2020. Para Sudáfrica los datos están disponibles hasta el 25 de Febrero del 2020 y la serie se retoma desde el 10 de Marzo del 2020

## i. Índices Accionarios

País	Índices accionarios	Nivel actual 01 de mayo	Diferencia			
			Semanal 24 de abril	4 sem atrás 01 de abril	30 de diciembre de 2019	Un año atrás
EE UU	DOW JONES	23.724	-0,22%	8,2%	-16,6%	-10,2%
EE UU	S&P500	2.831	-0,21%	9,5%	-12,1%	-3,2%
EE UU	NASDAQ	8.605	-0,34%	11,8%	-3,8%	6,9%
Zona Euro	Euro Stoxx 50	2.928	4,23%	5,1%	-21,9%	-16,7%
Alemania	DAX	10.862	5,08%	9,3%	-18,0%	-12,0%
Argentina	MERVAL	32.743	11,91%	34,3%	-21,4%	10,7%
México	MEXBOL	36.470	5,45%	5,5%	-16,5%	-18,2%
Brasil (Sao Paulo)	IBOV	80.506	6,87%	10,3%	-30,4%	-16,4%
Chile	IPSA	3.978	8,10%	14,1%	-14,8%	-23,3%
Venezuela	IBVC	289.325	1,07%	173,9%	220,7%	1527,6%
Perú	IGBVL	14.779	3,86%	2,2%	-28,2%	-29,3%
Colombia	COLCAP	1.142	1,75%	1,6%	-31,3%	-27,4%
Japón	NKY	19.619	1,86%	3,7%	-17,1%	-11,9%
China	SHANGAI SE	2.860	1,84%	4,0%	-5,9%	-7,1%

Fuente: Bloomberg.

## j. Comportamiento de tasas de cambio

### i) Depreciación de las principales monedas frente al Dólar Americano

TASAS DE CAMBIO Frente al dólar	Tasa Indirecta 01 de mayo	Tasa Directa 01 de mayo	Depreciación de las diferentes monedas frente al Dólar					
			Semanal 24 de abril	4 semanas atrás	30 de diciembre de 2019	Un año atrás	Dos años atrás	Tres años atrás
Euro	1,0981	0,91	-1,44%	0,5%	2,0%	2,0%	9,2%	-0,7%
Libra	1,2506	0,80	-1,10%	-0,7%	4,9%	4,4%	8,9%	3,0%
AUD	0,6419	1,56	-0,74%	-4,5%	9,0%	9,3%	16,7%	17,3%
NZD	0,6063	1,65	-0,76%	-1,8%	11,0%	9,2%	15,5%	13,9%
CAD	0,7097	1,41	-0,10%	0,2%	7,8%	4,8%	9,7%	3,0%
Yen	0,0094	106,92	-0,55%	-0,6%	-1,8%	-4,0%	-2,7%	-4,4%
NOK	0,0971	10,3	-3,05%	-1,0%	16,8%	18,7%	27,3%	19,8%

Fuente: Bloomberg.

### ii) Depreciación de monedas de países emergentes frente al Dólar Americano (tasas de cierre)

TASA DE CAMBIO Países Emergentes	Tasa actual 01 de mayo	Depreciación de las diferentes monedas frente al Dólar					
		Semanal 24 de abril	4 sem atrás 01 de abril	30 de diciembre de 2019	Un año atrás	Dos años atrás	Tres años atrás
Colombia	3.934,22	-2,59%	-3,0%	20,1%	21,7%	40,0%	33,5%
Argentina	66,83	0,61%	3,8%	11,6%	51,1%	225,4%	334,1%
Brasil	5,49	-1,81%	5,4%	36,4%	40,0%	56,5%	72,7%
Venezuela*	176.317,37	21,79%	149,15%	290,1%	3393,5%	NA	NA
Perú	3,38	-0,65%	-1,6%	1,7%	2,1%	3,7%	4,1%
México	24,58	-1,60%	3,8%	29,8%	29,4%	29,7%	31,1%
Chile	835,59	-2,71%	-2,1%	11,1%	23,2%	36,1%	25,5%
Turquía	7,01	0,57%	6,0%	17,9%	17,5%	70,9%	97,3%
India	75,10	-1,77%	-0,7%	5,3%	8,0%	12,7%	16,9%
Sudáfrica	18,81	-1,23%	5,4%	33,3%	30,1%	48,7%	40,2%
Malasia	4,30	-1,38%	-0,4%	4,8%	4,1%	9,7%	-0,9%

\* Venezuela: Con el cambio de denominación de Bolívar Fuerte a Bolívar Soberano, cambió la metodología para el cálculo de la Tasa de Cambio, por tal motivo no es posible realizar el cálculo de la depreciación dos y tres años atrás.

Fuente: Bloomberg, SET FX – Tasa promedio

### iii) Depreciación del Peso frente a otras monedas

TASAS DE CAMBIO Peso frente a otras monedas	Tasa actual 01 de mayo	Depreciación del Peso frente a las diferentes monedas					
		Semanal 24 de abril	4 sem atrás 01 de abril	30 de diciembre de 2019	Un año atrás	Dos años atrás	Tres años atrás
COP/Euro	4320,17	-1,17%	-3,4%	17,7%	19,3%	28,2%	34,5%
COP/Libra	4919,94	-1,51%	-2,3%	14,5%	16,6%	28,6%	29,5%
COP/Yen	36,80	-2,59%	-2,4%	22,3%	26,7%	43,9%	39,6%
COP/Sol Peruano	1165,54	-1,96%	-1,3%	18,0%	19,1%	35,0%	28,2%
COP/Peso Chileno	4,71	0,12%	-0,8%	8,0%	-1,2%	2,9%	6,4%
COP/Real Brasileiro	717,17	-0,80%	-7,9%	-11,9%	-13,1%	-10,5%	-22,7%
COP/Peso Mexicano	160,07	-1,01%	-6,5%	-7,5%	-6,0%	8,0%	1,8%

Fuente: Bloomberg, cálculos DOAM.

### k. Precios internacionales de las materias primas

Materias primas Principales productos Balanza comercial	Materias Primas Producto	Nivel actual Dólares 01 de mayo	Diferencia				
			Semanal 24 de abril	Frente a 30 de abril	4 semanas atrás	30 de diciembre de 2019	Un año atrás
Índice General	CRB INDEX	117,6	4,3%	0,37%	-3,42%	-37,05%	-35,95%
Exportaciones	Café	1,0	-0,7%	-0,19%	-12,63%	-20,96%	16,31%
Exportaciones	Azúcar	10,1	-1,6%	0,00%	-9,14%	-25,06%	-20,72%
Exportaciones	Petróleo WTI	19,8	16,8%	4,99%	-3,42%	-67,93%	-68,90%
Exportaciones	Carbón	39,5	-3,9%	-0,88%	-19,88%	-25,12%	-32,31%
Exportaciones	Oro	1700,4	-1,7%	0,83%	7,81%	12,23%	33,18%
Exportaciones	Níquel	11853,0	-1,8%	-2,32%	5,50%	-16,67%	-2,28%
Exportaciones	Aceite de Palma	670,0	0,0%	0,00%	-31,63%	-31,63%	0,22%
Importaciones	Trigo	5,3	-1,5%	-1,67%	-7,84%	-5,87%	26,86%
Importaciones	Maíz	3,0	0,0%	1,02%	-8,05%	-21,43%	-11,61%
Importaciones	Cacao	2344,5	3,4%	0,00%	5,68%	-2,42%	1,43%
Importaciones	Algodón	0,6	-0,5%	-2,27%	11,00%	-20,23%	-26,01%
Importaciones	Soya	8,3	2,1%	-0,39%	-3,97%	-10,94%	4,74%
Otros	Plata	15,0	-1,8%	0,05%	7,17%	-16,47%	2,05%
Otros	Cobre	5061,0	-1,2%	-3,25%	5,50%	-18,15%	-20,90%
Otros	Aluminio	1440,0	-2,2%	-1,40%	-3,29%	-19,60%	-18,90%
Otros	Ganado	94,6	-1,1%	0,00%	-18,49%	-23,70%	-23,82%
Otros	Petróleo Brent	26,44	23,3%	-0,15%	0,34%	-61,37%	-63,37%

Fuente: Bloomberg

**Precio del petróleo:** precio del futuro más cercano a vencer de un barril de petróleo crudo (en dólares).

**Precio del carbón:** precio de contado FOB de una tonelada de carbón en el New York mercantile exchange (en dólares).

**Precio del café:** precio de una libra de café colombiano cotizado en la bolsa de New York (en dólares).

**Precio del algodón:** corresponde a un descuento sobre el contrato de futuros más activamente transado en New York.

**Precio del oro:** precio de contado de una onza de oro (en dólares).

**Precio del trigo:** precio de contado de un saco de trigo rojo suave de invierno en Chicago (en dólares).

**Precio del sorgo:** precio de contado de un saco de sorgo (100 libras americanas) publicado por el Departamento de Agricultura de estados Unidos (en dólares).

**Precio de la plata:** precio de contado de una onza de plata (en dólares).

**Precio del cobre:** precio de contado de una tonelada métrica de cobre según London Metal Exchange (en dólares).

**Precio del aluminio:** precio de contado de una tonelada métrica de aluminio según London Metal Exchange (en dólares).

**Precio del níquel:** precio de contado de una tonelada métrica de níquel según London Metal Exchange (en dólares).

**Aceite de palma:** promedio ponderado del precio diario de una tonelada métrica de aceite de palma, para este promedio, si el mes corriente es enero, el precio en este mes será el precio de contado y el precio de los meses siguientes (febrero, marzo y abril) será el precio de los respectivos contratos. Estos son los precios del mercado de Malasia según el Malaysian Palm Oil Borrad (en dólares).

**Precio del maíz:** precio de contado de un saco de maíz amarillo en Chicago (en dólares).

**Precio del azúcar:** precio global de contado de una libra de azúcar (Fuente: International Sugar Organization-en centavos de dólar)

**Precio del cacao:** precio diario calculado como el promedio de los tres futuros de cocoa más cercanos transado en Londres y New York.

**Precio del ganado:** precio de contado del ganado vivo en el mercado de Estados Unidos (en dólares).

**Precio de la Soya:** precio de contado de un Bushel de soya amarilla en Chicago (en dólares)

**Precio del arroz:** precio de contado de un saco de arroz tailandés en Chicago (en dólares)



i) Gráficos precios Internacionales de materias primas

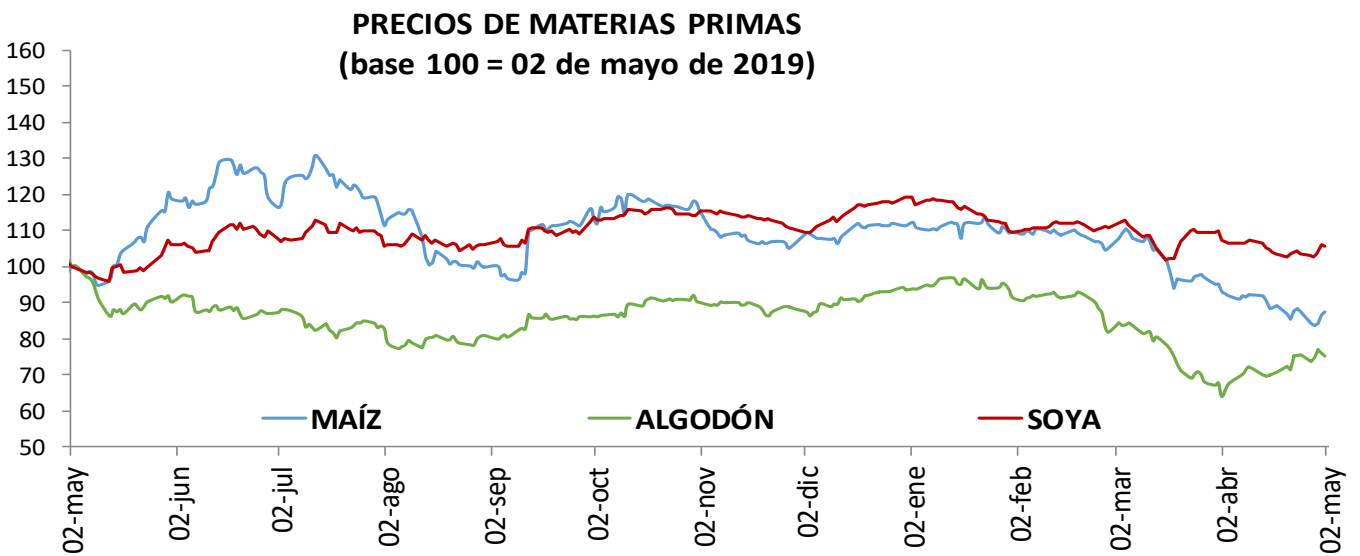
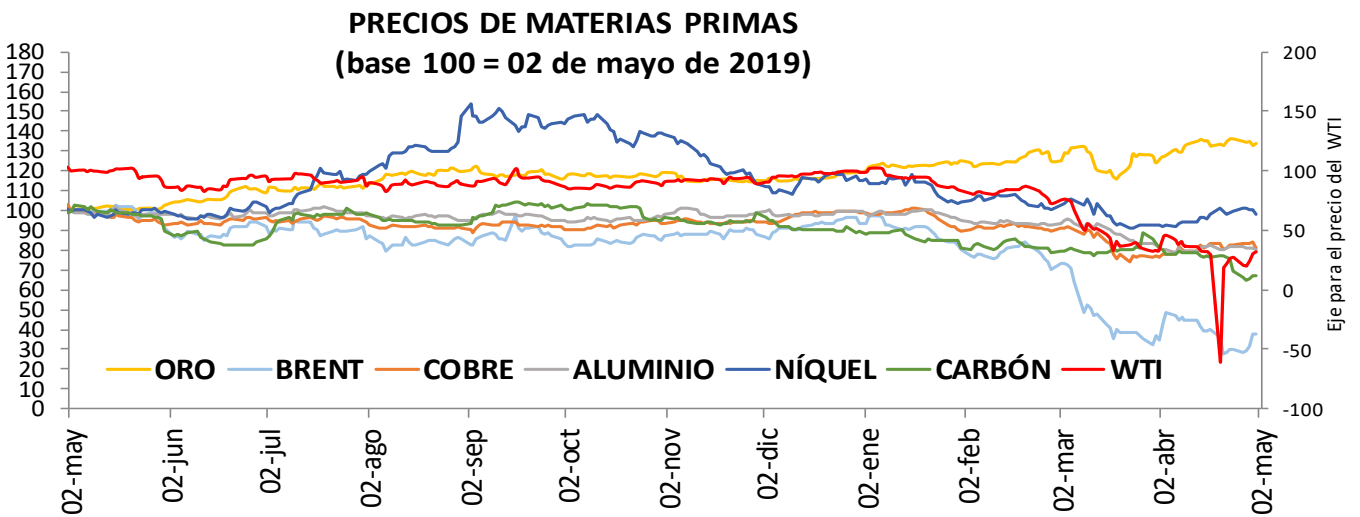
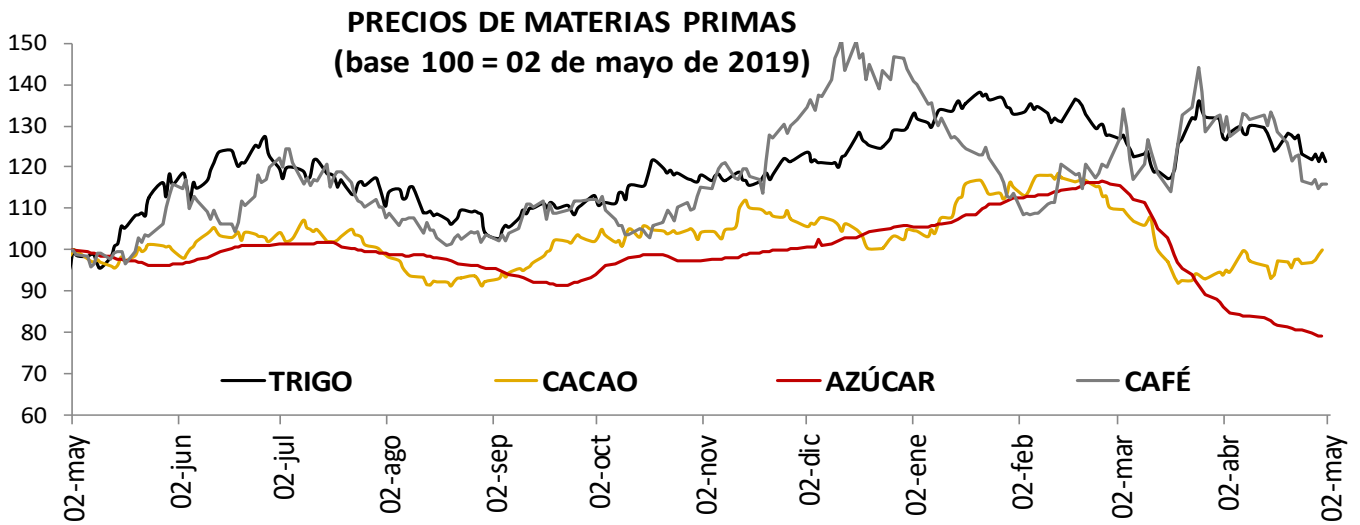

## I. Resumen de los mercados de países desarrollados

### Mercado De Renta Fija: Bonos Del Tesoro Americano

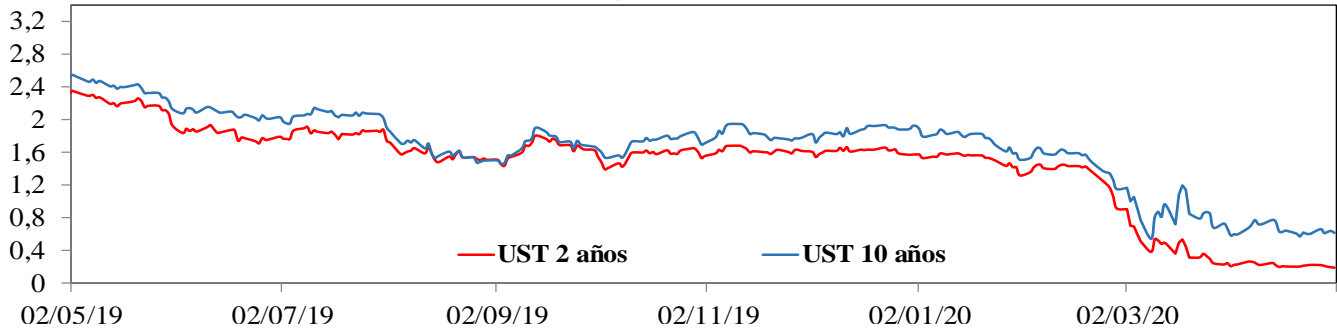

### Mercado De Renta Variable: MXWO Index

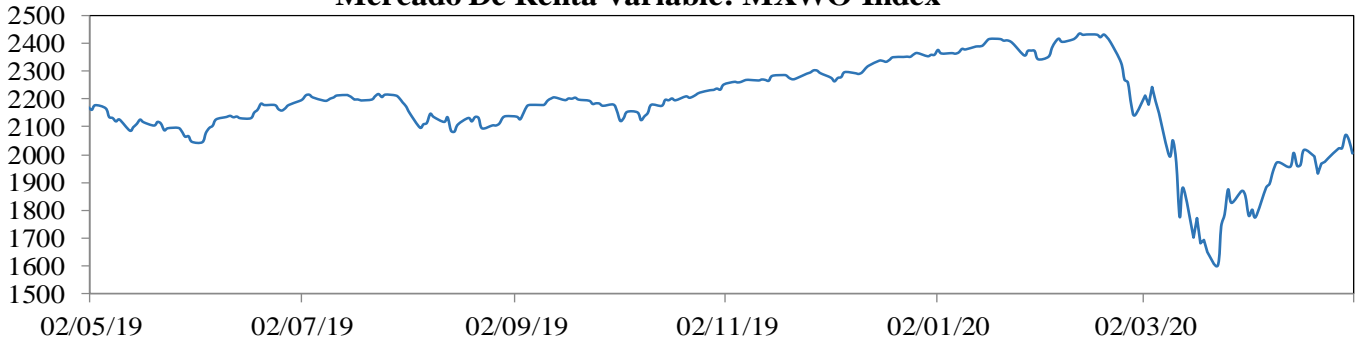

### Cotización Del Dólar Frente A Sus Principales Socios Comerciales: DXY Index

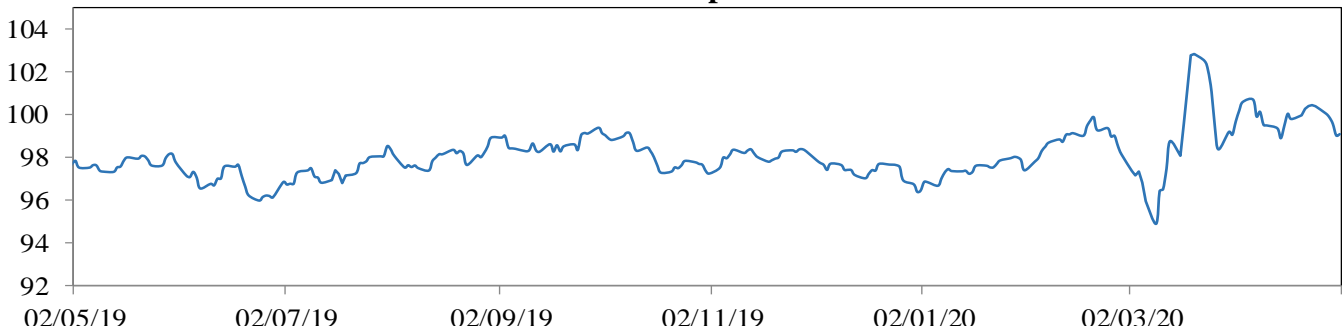

### Cotización Principales Materias Primas

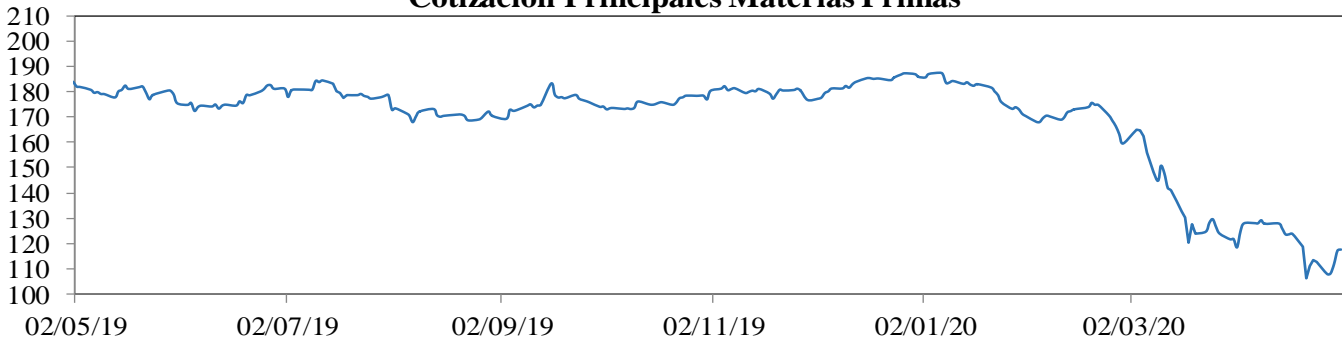

**MXWO index:** Índice de capitalización que mide el rendimiento de las acciones de compañías de países desarrollados. Este índice se deriva del MSCI de Morgan Stanley, el cual se conoce como el MSCI WORLD. La base del índice MXWO es el 31 de diciembre de 1969.

**DXY index:** Es un promedio ponderado del valor del dólar contra las monedas de un grupo de países que son los principales socios comerciales de Estados Unidos, entre los cuales se encuentran las siguientes monedas: El euro, el yen japonés, la libra esterlina, el dólar canadiense, la corona sueca y el franco suizo.

**CRB index:** Es un promedio aritmético de precios de futuros de una canasta de materias primas, entre los cuales se encuentra oro, plata, textiles, ganado vivo, café, azúcar, entre otros. La base del índice CRB es el 4 de noviembre de 1956 con un valor de 107.92.

Fuente: Bloomberg

### m. Resumen de los mercados de países emergentes

#### Mercado De Renta Fija: EMBI Plus

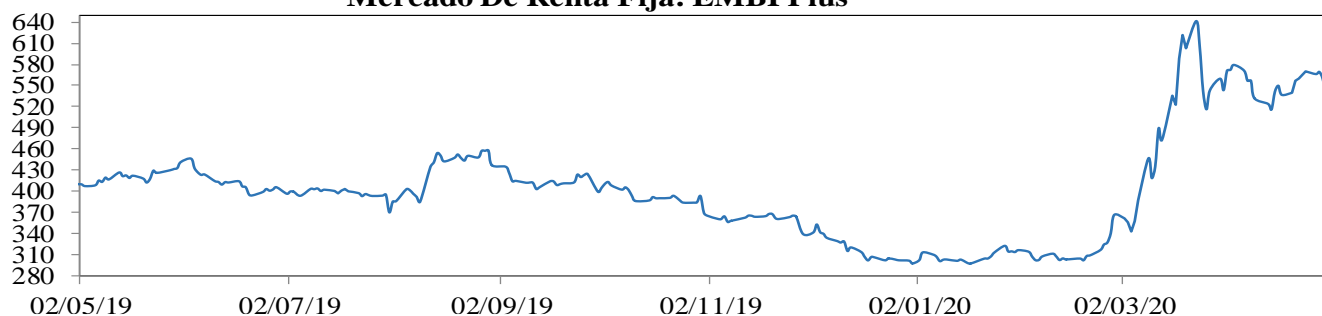

#### Mercado De Renta Variable: MXLA Index

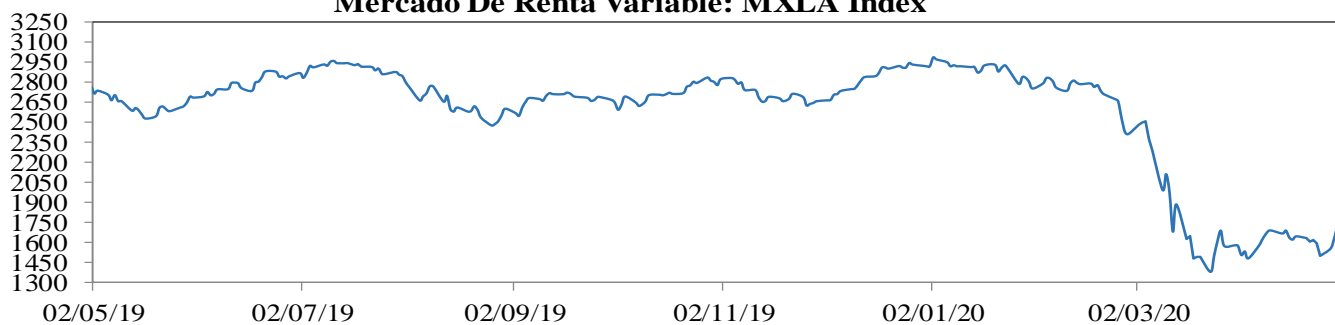

#### Cotización Del Dólar Frente a Monedas Latinoamericanas: 1/LACI Index

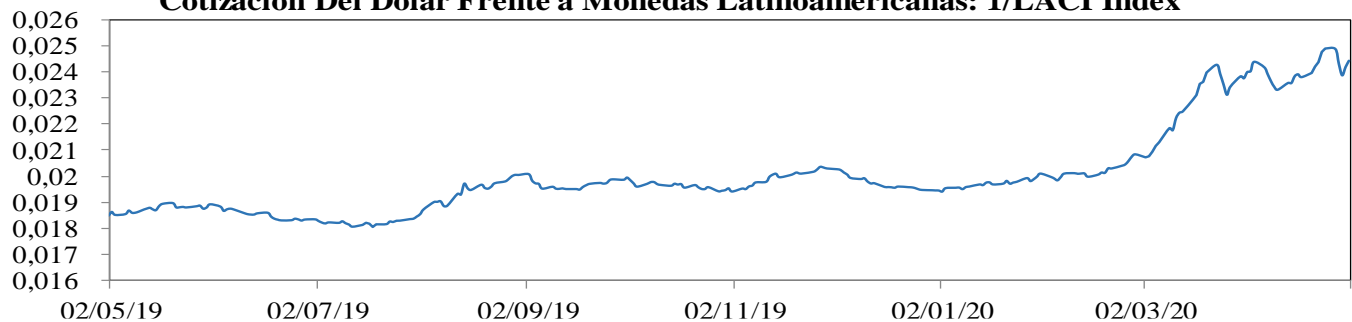

#### Precio Del Petróleo: WTI Index (Usd/Barril)

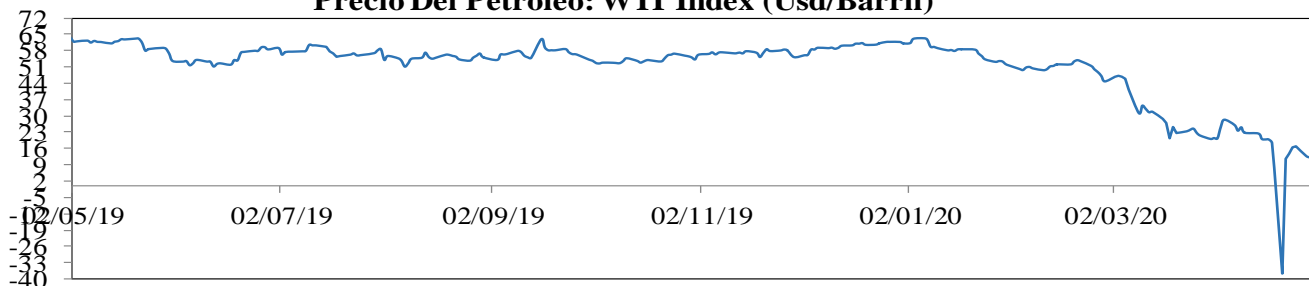

**EMBI plus:** Emerging Markets Bond Index, es un índice creado por JP Morgan que mide los retornos totales de los instrumentos de deuda externa de los países emergentes, incluyendo bonos Brady en dólares y otras monedas, préstamos, Eurobonos e instrumentos de deuda local denominados en dólares. Este indicador está concentrado en instrumentos de las tres principales economías de Latinoamérica (Brasil, México y Argentina) con una ponderación de 68%, dejando el resto para los otros países Latinoamericanos. Para el desarrollo de este informe, se considera el *spread* de dicho portafolio EMBI, sobre la curva cero cupón de los *treasuries*. La base del EMBI PLUS es el 27 de agosto de 2002 con un valor de 878.

**MXLA index:** Índice de capitalización que mide el rendimiento de las acciones de compañías de países de América Latina. Este índice se deriva del MSCI de Morgan Stanley, el cual se conoce como el MSCI EM Latin América. La base del índice MXLA es el 31 de diciembre de 1987.

**LACI index:** índice creado por JP Morgan que mide el comportamiento de las monedas de países de América Latina. El índice corresponde a un promedio ponderado por liquidez y operación de la tasa spot de las 6 monedas de los países más importantes de esta región (ARS, BRL, CLP, COP, MXN, PEN). El índice LACI empieza desde el 18 de noviembre de 1992 con un valor de 1706.52.

Fuente: Bloomberg

## 11. Mercado cambiario y de derivados<sup>1</sup>

2020	30-mar	09-abr	16-abr	23-abr	30-abr	Variación semanal	Variación 4 semanas
Tasa promedio	4.066,98	3.887,06	3.946,50	4.021,78	3.934,22	-87,56	-132,76
						-2,18%	-3,26%
Depreciación año completo	28,12%	24,78%	24,85%	26,57%	21,65%		
Depreciación año corrido	25,15%	19,61%	21,44%	23,76%	21,06%		

Fuente: Tasa de Cambio promedio SET-FX

### a. Tasas y montos del mercado cambiario

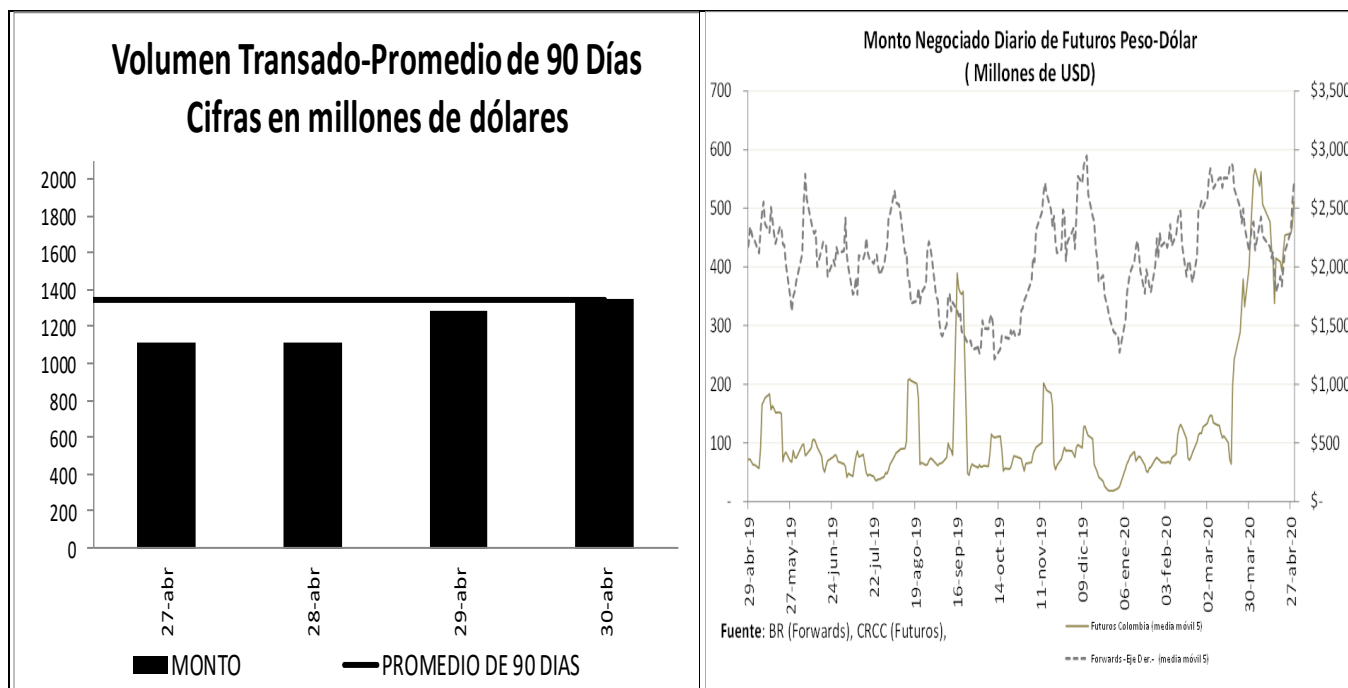

<sup>1</sup> Los Anexos 4 y 5 detallan información sobre el mercado cambiario y forward.

**c. Pips, devaluaciones implícitas y tasas domésticas implícitas**

Diferencial de Tasas ABR27 - ABR29						
	Monto promedio 3 meses*		Dev. Implícita Ponderada		Devaluación Teórica	
	Semana Actual	Semana anterior	Semana Actual	Semana anterior	Semana Actual	Semana anterior
1 semana	2,132	2,109.26	3.19%	2.74%	3.56%	3.56%
1 mes	3,413	3,497.77	3.26%	3.13%	2.80%	2.68%
2 meses	623	644.66	3.16%	3.18%	2.38%	2.25%
3 meses	422	418.42	2.94%	2.89%	2.22%	1.98%
6 meses	389	373.81	3.00%	2.92%	1.97%	1.95%
1 año	397	422.75	2.69%	2.74%	1.85%	1.89%

Fuente: Operaciones reportadas por los IMC al Banco de la República

\*Cifras en US\$ millones

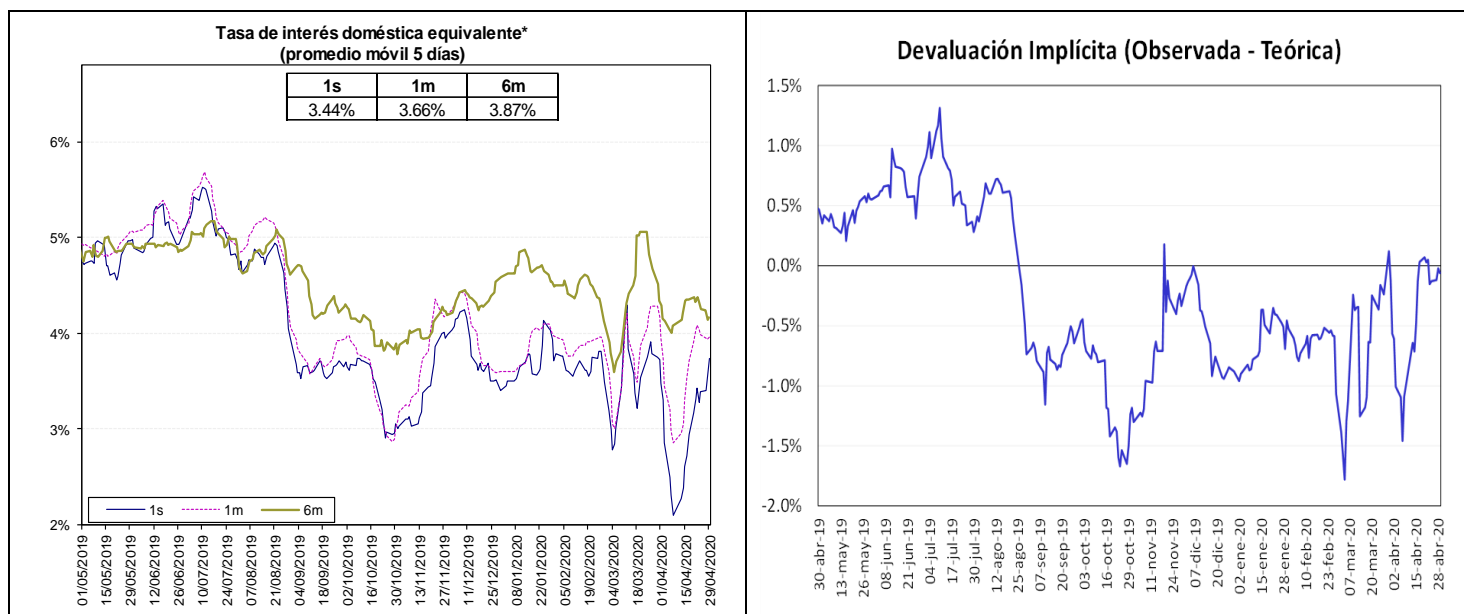

Fuente: Bloomberg y Banco de la República, cálculos DOAM.

La tasa de interés doméstica equivalente es obtenida de la relación de equilibrio que debe existir entre la misma, la tasa de interés externa y la devaluación implícita en los contratos a futuro de peso dólar para que no existan oportunidades de arbitraje. La fórmula para el cálculo es  $(1 + i) = (F/S) (1 + i^*)$ , en donde  $i$  es la tasa de interés doméstica,  $F$  es el promedio ponderado de los precios en los contratos a futuro para el plazo (forwards),  $S$  es el precio del dólar en el mercado de contado, e  $i^*$  es la tasa de interés externa al plazo especificado (LIBOR).

e. *Inversiones de los Fondos de Pensiones Obligatorias en renta variable*

**Evolución del Portafolio Fondos de Pensiones obligatorias  
(% del fondo)**

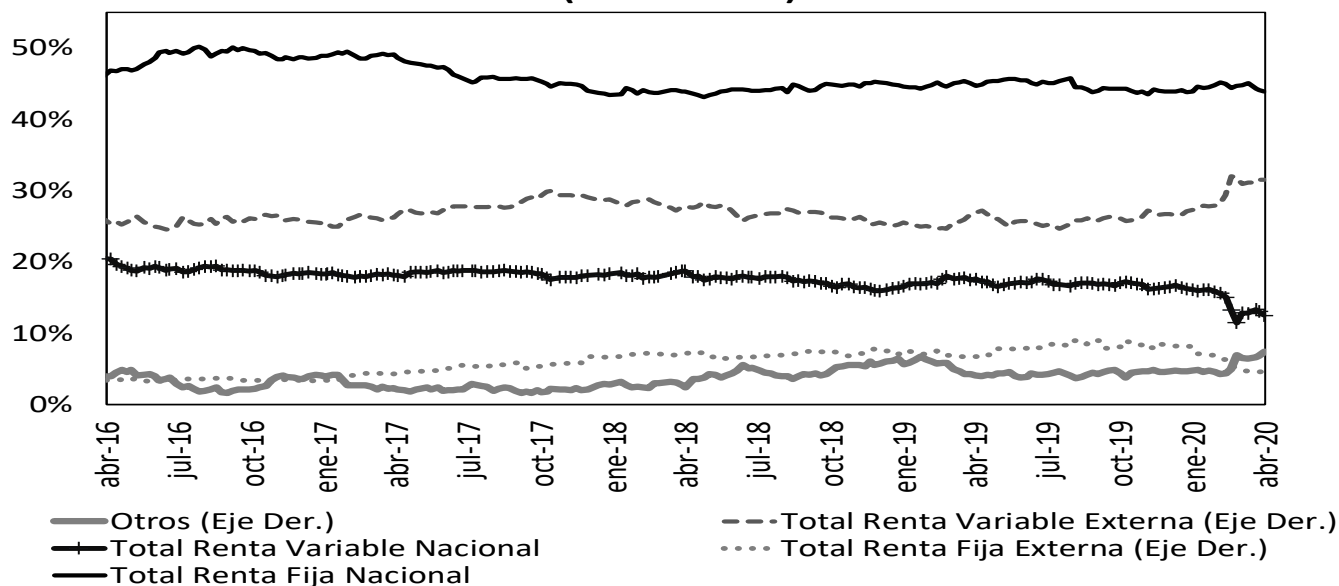

Fuente: Superintendencia Financiera de Colombia. Datos al 24 de abril de 2020.

	Evolución de las inversiones de los Fondos de Pensiones Obligatorias en Renta Variable Local (\$Billones) *					
	17-abr			24-abr		
	Renta Variable Local	Total portafolio	% del portafolio	Renta Variable Local	Total portafolio	% del portafolio
Conservador	1,41	26,18	5,38%	1,33	26,32	5,06%
Mayor Riesgo	3,76	17,50	21,50%	3,58	17,48	20,49%
Moderado	28,40	199,57	14,23%	26,99	197,15	13,69%
Retiro Programado	1,70	27,59	6,18%	1,60	27,26	5,89%
<b>Total</b>	<b>35,28</b>	<b>270,84</b>	<b>13,03%</b>	<b>33,50</b>	<b>268,21</b>	<b>12,49%</b>

Fuente: Formato 351- Superintendencia Financiera

\*Datos Preliminares sujetos a retransmisión

De acuerdo con el Decreto 2955 de 2010, el límite máximo de inversión en acciones en el fondo conservador y de retiro programado es 20% del valor del fondo, en el fondo moderado hasta 45% del valor del fondo y en el fondo de mayor riesgo hasta 70% del valor del fondo.

## 12. Mercado de deuda pública<sup>2</sup>

### a. Mercado primario

Tipo	Plazo Remanente (años)	Fecha de vencimiento	Última Subasta		Subasta Anterior		Diferencia puntos básicos
			Tasa Corte	Fecha	Tasa Corte	Fecha	
TES-CP	0.1	10-jun-20	4.60%	3-sep-19	4.60%	27-ago-19	0
TES-CP	0.4	9-sep-20	4.84%	3-dic-19	5.00%	26-nov-19	-16
TES-CP	0.6	9-dic-20	4.53%	3-mar-20	4.50%	25-feb-20	3
TES-CP	0.8	9-mar-21	3.89%	28-abr-20	4.05%	21-abr-20	-16
TES-PESOS	0.2	24-jul-20	8.00%	27-ene-16	7.89%	13-ene-16	11
TES-PESOS	2.0	4-may-22	5.85%	11-oct-17	6.01%	9-oct-17	-16
TES-PESOS	4.2	24-jul-24	6.79%	25-mar-15	6.96%	11-mar-15	-17
TES-PESOS	5.6	26-nov-25	5.41%	14-ago-19	5.30%	24-jul-19	11
TES-PESOS	6.3	26-ago-26	6.39%	11-oct-17	6.58%	9-oct-17	-19
TES-PESOS	7.5	3-nov-27	6.61%	29-abr-20	6.70%	15-abr-20	-9
TES-PESOS	8.0	28-abr-28	5.81%	14-ago-19	5.71%	24-jul-19	10
TES-PESOS	10.4	18-sep-30	7.25%	26-sep-16	7.24%	14-sep-16	1
TES-PESOS	12.2	30-jun-32	7.47%	24-oct-18	7.30%	10-oct-18	17
TES-PESOS	14.5	18-oct-34	7.10%	29-abr-20	7.30%	15-abr-20	-20
TES-UVR	0.8	10-mar-21	2.48%	4-oct-17	2.49%	20-sep-17	-1
TES-UVR	2.8	23-feb-23	1.62%	21-ago-19	1.67%	8-ago-19	-5
TES-UVR	5.0	7-may-25	3.07%	15-feb-17	3.03%	2-ago-17	4
TES-UVR	6.9	17-mar-27	3.15%	22-abr-20	2.90%	1-abr-20	25
TES-UVR	9.0	18-abr-29	3.19%	22-abr-20	2.90%	1-abr-20	29
TES-UVR	12.9	25-mar-33	3.28%	22-abr-20	3.10%	1-abr-20	18
TES-UVR	14.9	4-abr-35	3.62%	20-feb-19	3.63%	6-feb-19	-1
TES-UVR	16.8	25-feb-37	2.58%	19-feb-20	2.68%	5-feb-20	-10
TES-UVR	29.1	16-jun-49	3.86%	28-jun-18	3.87%	30-may-18	-1

### b. Curva de rendimientos de TES

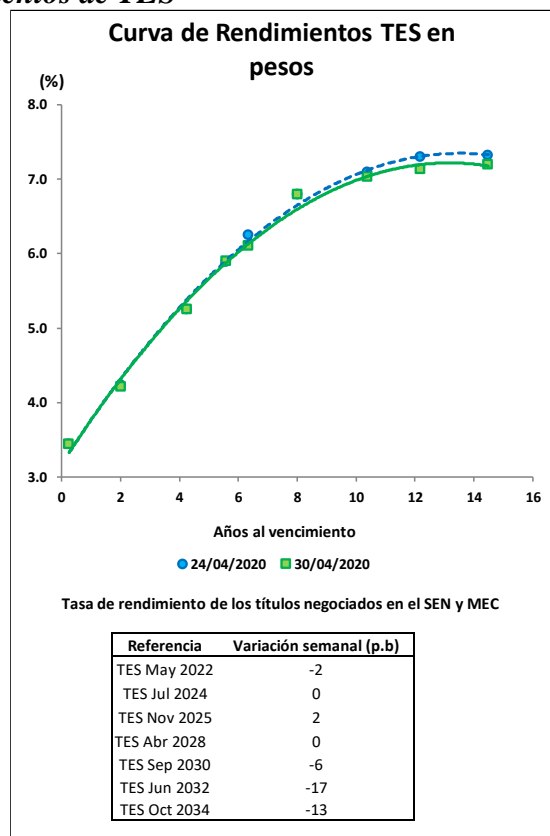

<sup>2</sup> El Anexo 6 detalla información sobre el mercado de deuda pública.

c. **Compras Netas de TES en pesos**

<b>Negociación* TES en Pesos (Compras - Ventas)</b>		<b>Corrido del 2020</b>	<b>Desde Anuncio JP Morgan</b>	<b>Movimiento Neto del 24 al 29 de abril de 2020</b>	<b>Tramo Corto (0-3 años)</b>	<b>Tramo Medio (3-5 años)</b>	<b>Tramo Largo (&gt;5 años)</b>	<b>Movimiento del 24 al 30 de abril de 2020</b>	<b>Corrido de abril de 2020</b>
Bancos Comerciales		7'157	3'868	1'333	160	695	533	1'389	4'159
Compañía de Financiamiento Comercial		4	(16)	-	-	-	-	-	(2)
Cooperativas		-	-	-	-	-	-	-	-
Corporaciones Financieras		772	(514)	(225)	(151)	(130)	(24)	(306)	(40)
<b>TOTAL ESTABLECIMIENTOS DE CRÉDITO</b>		<b>7'933</b>	<b>3'338</b>	<b>1'108</b>	<b>9</b>	<b>565</b>	<b>509</b>	<b>1'083</b>	<b>4'117</b>
Fondos de Pensiones y Cesantías		15	(75)	(64)	(58)	(10)	-	(68)	(48)
Propia									
Terceros		1'815	10'503	489	42	82	549	672	468
Fondos de Pensiones - Prima Media		-	(70)	-	-	-	-	-	-
Total Fondos de Pensiones y Cesantías		1'830	10'359	425	(16)	72	549	604	421
Sociedades Comisionistas de Bolsa		106	737	74	50	19	4	73	443
Propia									
Terceros		(11)	(1'380)	31	35	3	(20)	19	23
Extranjeros		2	2	-	-	-	-	-	-
FIC		-	(172)	-	-	-	-	-	-
Total Sociedades Comisionistas de Bolsa		95	(642)	105	85	22	(15)	91	466
Sociedades Fiduciarias		31	(1'383)	9	8	(4)	1	5	(11)
Propia									
Terceros		(5'340)	57'331	(79)	157	76	(54)	179	(336)
Extranjeros***		(2'934)	58'598	(229)	(93)	(39)	(95)	(227)	(455)
FIC		(663)	174	134	316	38	31	385	375
Pasivos Pensionales		(371)	6'734	(23)	(16)	(10)	(1)	(26)	(189)
Total Sociedades Fiduciarias		(5'309)	55'948	(70)	164	72	(53)	184	(346)
Compañías de Seguros y Capitalización		(74)	627	21	15	27	(31)	10	(64)
Propia									
Terceros		1	(4)	-	-	-	-	-	(1)
Pasivos Pensionales		1	(4)	-	-	-	-	-	(1)
Total Compañías de Seguros y Capitalización		(73)	623	21	15	27	(31)	10	(65)
Sociedades Administradoras de Inversión		-	(3)	-	-	-	-	-	-
Propia									
Terceros		-	(23)	-	-	-	-	-	-
FIC		-	(23)	-	-	-	-	-	-
Total Sociedades Administradoras de Inversión		-	(26)	-	-	-	-	-	-
<b>TOTAL ENTIDADES FINANCIERAS NO BANCARIAS</b>		<b>(3'457)</b>	<b>66'261</b>	<b>480</b>	<b>247</b>	<b>192</b>	<b>450</b>	<b>889</b>	<b>475</b>
Total Entidades Financieras Especiales**		499	1'201	40	(6)	2	49	45	76
Total Entidades Públicas****		3'649	17'198	(767)	-	(760)	(267)	(1'026)	(2'563)
Otros*****		(58)	(11'652)	(11)	-	1	8	9	(163)
Extranjeros		0	(0)	(11)	-	-	8	8	(138)
<b>TOTAL MOVIMIENTO NETO</b>		<b>8'565</b>	<b>76'346</b>	<b>851</b>	<b>250</b>	<b>-</b>	<b>750</b>	<b>1'000</b>	<b>1'942</b>

Cifras en Miles de Millones de Pesos. Fuente: Banco de la República. Información Actualizada al 30 de abril de 2020

\*Corresponde a los flujos nominales por operaciones compra-venta contra pago (420 y 422) y transferencias (423). Además, se incluyen las emisiones y vencimientos.

\*\*Las entidades financieras especiales son Fogafin, Bancoldex, ICETEX, Fogacoop, las Cajas Promotoras de Vivienda de la Nación, el FEN, entre otras.

\*\*\* Los recursos de extranjeros son mayoritariamente administrados por BNP Paribas, Cititrust, Corpbanca Trust y Fiduciaria Bogotá.

\*\*\*\* Dentro de las Entidades Públicas se registran los movimientos del Banco de la República.

\*\*\*\*\* Dentro de Otros se registran los movimientos de la Bolsa de Valores de Colombia, DECEVAL, la Cámara de Riesgo Central de Contraparte y Personas Jurídicas.

<b>Negociación* TES UVR (Compras - Ventas)</b>		<b>Corrido del 2020</b>	<b>Desde Anuncio JP Morgan</b>	<b>Movimiento Neto del 24 al 29 de abril de 2020</b>	<b>Tramo Corto (0-3 años)</b>	<b>Tramo Medio (3-5 años)</b>	<b>Tramo Largo (&gt;5 años)</b>	<b>Movimiento del 24 al 30 de abril de 2020</b>	<b>Corrido de abril de 2020</b>
Bancos Comerciales		590	6'942	29	57	-	15	71	476
Compañía de Financiamiento Comercial		(1)	(1)	-	-	-	-	-	-
Cooperativas		-	-	-	-	-	-	-	-
Corporaciones Financieras		452	(991)	(1)	13	-	(8)	5	359
<b>TOTAL ESTABLECIMIENTOS DE CRÉDITO</b>		<b>1'041</b>	<b>5'950</b>	<b>28</b>	<b>70</b>	<b>-</b>	<b>6</b>	<b>76</b>	<b>835</b>
Fondos de Pensiones y Cesantías		1	2	-	-	-	-	-	2
Propia									
Terceros		(2'605)	27'651	(65)	(92)	-	49	(43)	(569)
Fondos de Pensiones - Prima Media		-	(21)	-	-	-	-	-	-
Total Fondos de Pensiones y Cesantías		(2'604)	27'632	(65)	(92)	-	49	(43)	(568)
Sociedades Comisionistas de Bolsa		364	129	11	6	-	6	11	(64)
Propia									
Terceros		(125)	(122)	1	2	-	-	2	5
Extranjeros		-	(38)	-	-	-	-	-	-
FIC		-	(63)	-	-	-	-	-	-
Total Sociedades Comisionistas de Bolsa		239	7	12	8	-	6	13	(60)
Sociedades Fiduciarias		55	(99)	-	-	-	-	-	(1)
Propia									
Terceros		915	9'608	3	(13)	-	(6)	(19)	72
Extranjeros***		(312)	807	(12)	-	-	(12)	(12)	(47)
FIC		380	584	(8)	(37)	-	-	(37)	67
Pasivos Pensionales		133	3'251	18	18	-	-	18	20
Total Sociedades Fiduciarias		969	9'510	3	(13)	-	(6)	(19)	70
Compañías de Seguros y Capitalización		618	1'930	22	-	-	22	22	95
Propia									
Terceros		-	1	-	-	-	-	-	-
Pasivos Pensionales		-	1	-	-	-	-	-	-
Total Compañías de Seguros y Capitalización		618	1'931	22	-	-	22	22	95
Sociedades Administradoras de Inversión		-	(0)	-	-	-	-	-	-
Propia									
Terceros		-	(14)	-	-	-	-	-	-
FIC		-	(14)	-	-	-	-	-	-
Total Sociedades Administradoras de Inversión		-	(14)	-	-	-	-	-	-
<b>TOTAL ENTIDADES FINANCIERAS NO BANCARIAS</b>		<b>(778)</b>	<b>39'066</b>	<b>(28)</b>	<b>(97)</b>	<b>-</b>	<b>70</b>	<b>(27)</b>	<b>(463)</b>
Total Entidades Financieras Especiales**		(15)	(182)	-	28	-	(6)	22	26
Total Entidades Públicas****		2'994	4'776	-	(28)	-	11	(16)	505
Otros*****		47	845	-	28	-	-	28	31
Extranjeros		-	(0)	-	-	-	-	-	-
<b>TOTAL MOVIMIENTO NETO</b>		<b>3'288</b>	<b>50'455</b>	<b>-</b>	<b>-</b>	<b>-</b>	<b>82</b>	<b>82</b>	<b>935</b>

Cifras en Miles de Millones de Pesos. Fuente: Banco de la República. Información Actualizada al 30 de abril de 2020

\*Corresponde a los flujos nominales por operaciones compra-venta contra pago (420 y 422) y transferencias (423). Además, se incluyen las emisiones y vencimientos.

\*\*Las entidades financieras especiales son Fogafin, Bancoldex, ICETEX, Fogacoop, las Cajas Promotoras de Vivienda de la Nación, el FEN, entre otras.

\*\*\* Los recursos de extranjeros son mayoritariamente administrados por BNP Paribas, Cititrust, Corpbanca Trust y Fiduciaria Bogotá.

\*\*\*\* Dentro de las Entidades Públicas se registran los movimientos del Banco de la República.

\*\*\*\*\* Dentro de Otros se registran los movimientos de la Bolsa de Valores de Colombia, DECEVAL, la Cámara de Riesgo Central de Contraparte y Personas Jurídicas.



### 13. Participación de Extranjeros en TES

Compras Netas de TES por parte de Inversionistas Extranjeros

Denominación	Corrido de 2020	Desde Anuncio JP Morgan	Entre el 24 y el 29 de abril		Entre el 24 y el 30 de abril		Corrido de abril	Saldo Compras Netas al 30 de abril del 2020	% Saldo Disponible TES Pesos o UVR	% Saldo Total TES
Spot	Pesos	\$ (2'933)	\$ 58'600	\$ (240)	\$ (219)	\$ (592)		71'015	33.0%	21.8%
	UVR	\$ (312)	\$ 769	\$ (12)	\$ (12)	\$ (47)		2'138	1.9%	0.7%
Forward*	Pesos	\$ 2'587	\$ (128)	\$ 571	\$ 571	\$ 1'497		4'835	2.2%	1.5%
	UVR	\$ 330	\$ 160	\$ 0	\$ 0	\$ 59		298	0.3%	0.1%

Cifras en miles de millones de pesos. \* Información disponible hasta el 29 de abril de 2020

Saldo de TES Pesos del Offshore en los Mercados Spot y Forward Como Porcentaje del Saldo Disponible

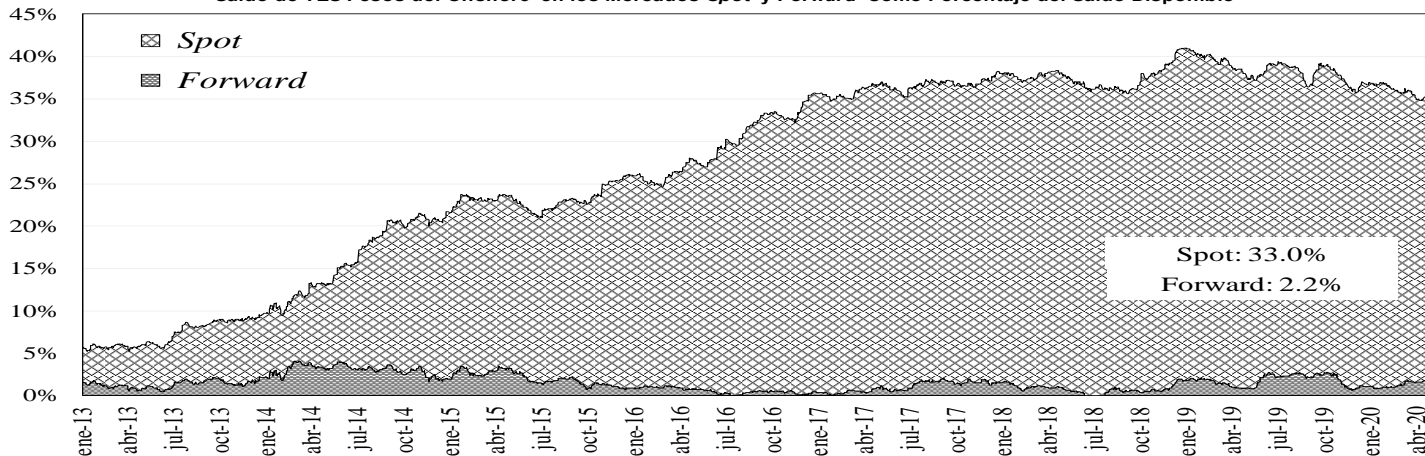

Saldo del Offshore en TES Pesos y TES UVR Como Porcentaje del Saldo Total

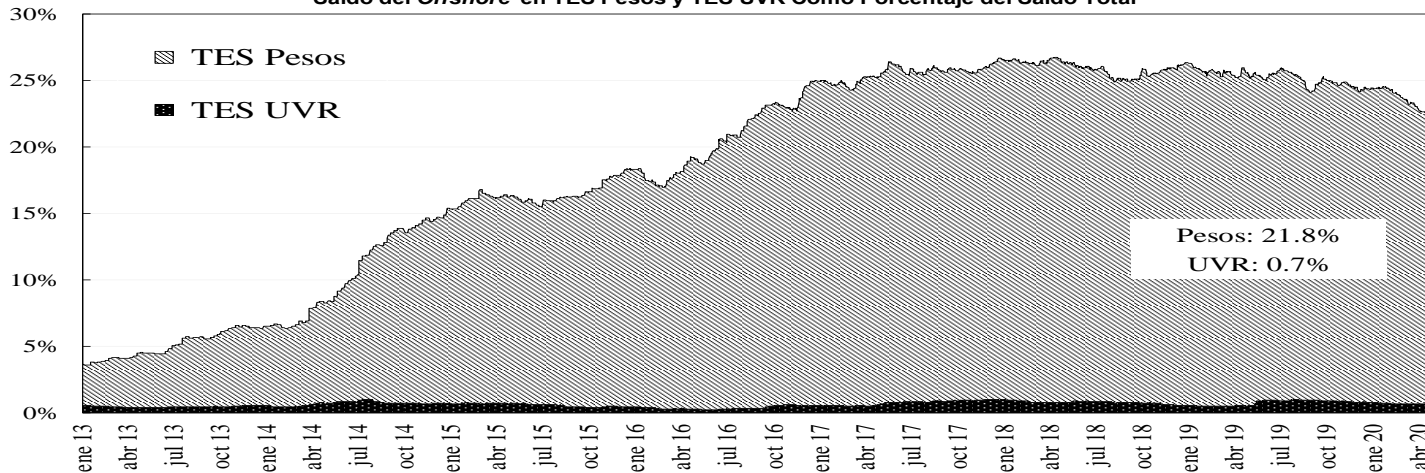

### 14. Mercado de renta variable<sup>3</sup>

#### MERCADO DE RENTA VARIABLE - BVC

	abril 30	Variación			
		1 semana	1 mes	Año Corrido	Año Completo
<b>COLCAP</b>	1.142,04	1,75%	7,43%	-31,30%	-27,43%
<b>Monto Promedio Diario Semanal</b>	91,83 *	-18,3%	-21,3%	145,3%	-35,5%

\* Miles de millones de pesos

<sup>3</sup> El anexo 7 detalla información del mercado de renta variable.

## COLCAP Y VOLUMEN DIARIO TRANSADO EN LAS ACCIONES QUE LO COMPONEN

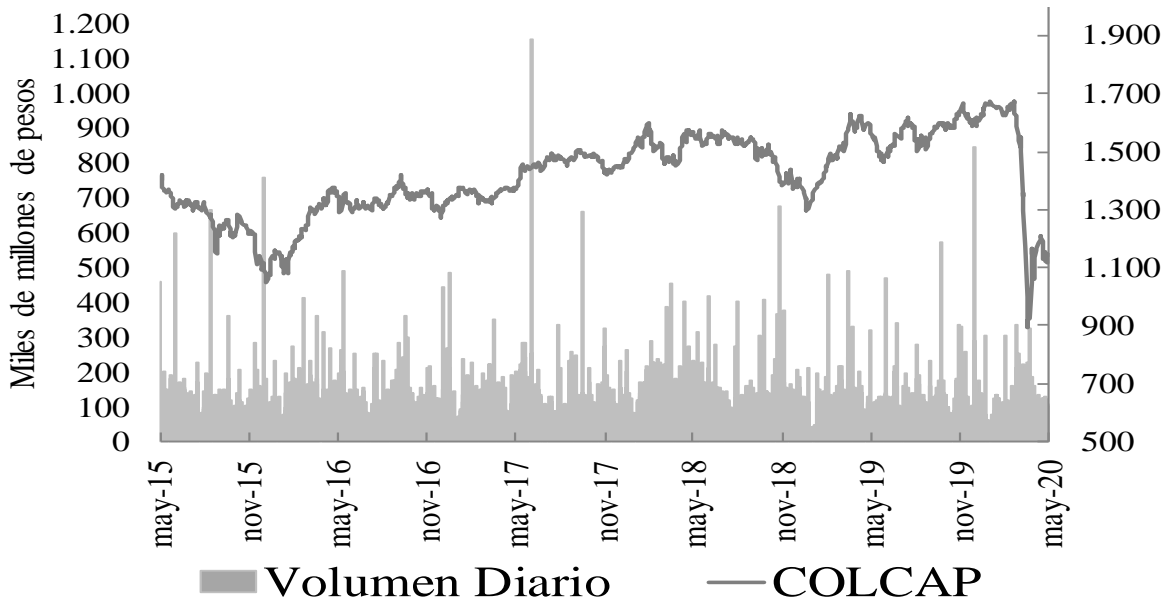

### 15. Resumen del mercado colombiano.

#### Tasa Cero Cupón De TES En Pesos

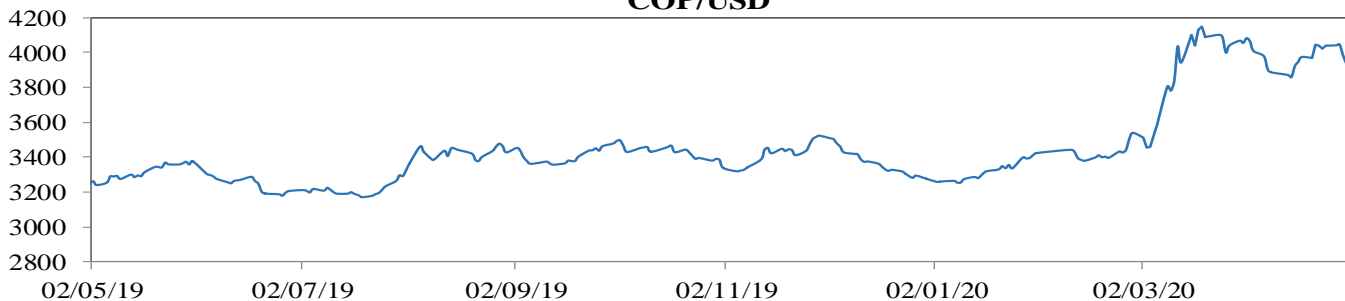
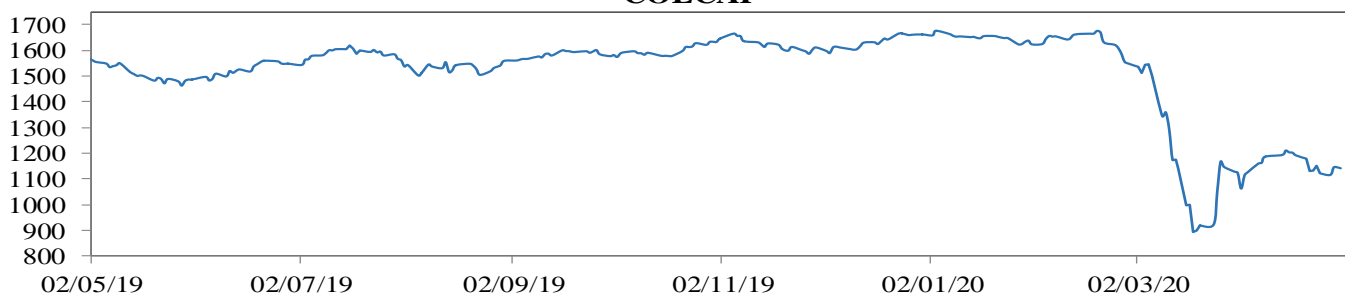
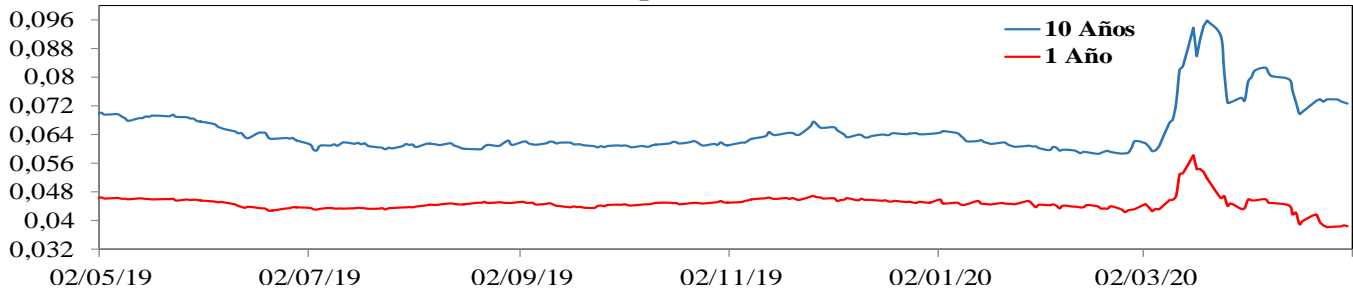

## 16. Calendario económico

### a. Semana anterior

Lunes 27 Abril	Martes 28 Abril	Miércoles 29 Abril	Jueves 30 Abril	Viernes 01 Mayo
<b>Japón</b> <i>Decisión de Tipo de Interés</i> <p> Esp: -0,1%  Ant: -0,1%  Obs: -0,1% </p>	<b>Estados Unidos</b> <i>Conf Consumidor Conference Board</i> <p> Esp: 86,9  Ant: 87,9  Obs: 118,8 </p>	<b>Estados Unidos</b> <i>PIB 1T20</i> <p> Esp: -4%  Ant: 2,1%  Obs: -4,8% </p> <b>Estados Unidos</b> <i>Inventarios de Petróleo</i> <p> Esp: 10600m  Ant: 15022m  Obs: 8991m </p> <b>Estados Unidos</b> <i>Decisión de tipos de interés</i> <p> Esp: 0,25%  Ant: 0,25%  Obs: 0,25% </p>	<b>China</b> <i>PMI Manufacturero</i> <p> Esp: 51  Ant: 52  Obs: 50,8 </p> <b>Alemania</b> <i>Cambio del desempleo</i> <p> Esp: 76k  Ant: 1k  Obs: 376k </p> <b>Euro Zona</b> <i>IPC (YoY) Abril</i> <p> Esp: 0,1%  Ant: 0,7%  Obs: 0,4% </p> <b>Estados Unidos</b> <i>Nuevas peticiones de desempleo</i> <p> Esp: 3500k  Ant: 4427k  Obs: 3838k </p>	<b>Reino Unido</b> <i>PMI Manufacturero</i> <p> Esp: 32,8  Ant: 32,9  Obs: 32,6 </p>

**b. Semana actual**

<b>Lunes</b>	<b>Martes</b>	<b>Miércoles</b>	<b>Jueves</b>	<b>Viernes</b>
<b>04 Mayo</b>	<b>05 Mayo</b>	<b>06 Mayo</b>	<b>07 Mayo</b>	<b>08 Mayo</b>
<b>Alemania</b>  <i>PMI Manufacturero</i>  Esp: 34,4 Ant:44,5 Obs: 34,5	<b>Reino Unido</b>  <i>PMI Compuesto</i>  Esp: 12,9 Ant: 36,0 Obs: 13,8  <b>Reino Unido</b>  <i>PMI Servicios</i>  Esp: 12,2 Ant: 34,5 Obs: 13,4  <b>Reino Unido</b>  <i>PMI no Manufacturero</i>  Esp: 36,8 Ant: 52,5 Obs: 41,8  <b>Brazil</b>  <i>Producción Industrial (YoY)</i>  Esp: -1,6% Ant: -0,4% Obs: -3,8%  <b>Colombia</b>  <i>IPC (YoY) Abril</i>  Esp: -- Ant: 3,86% Obs: --	<b>Estados Unidos</b>  <i>Cambio empleo no agricola</i>  Esp: -20.050k Ant: -27k Obs: --  <b>Estados Unidos</b>  <i>Inventarios de Petróleo</i>  Esp: 8125m Ant: 8991m Obs: --	<b>Reino Unido</b>  <i>Decisión de tipos de interés</i>  Esp: 0,1% Ant: 0,1% Obs: --  <b>México</b>  <i>IPC (YoY) Abr</i>  Esp: 3,25% Ant: 2,2% Obs: --  <b>Estados Unidos</b>  <i>Nuevas peticiones de desempleo</i>  Esp: 3000k Ant: 3839k Obs: --	<b>Brasil</b>  <i>IPC (YoY) Abr</i>  Esp: 3,3% Ant: 3,38% Obs: --  <b>Estados Unidos</b>  <i>Nóminas no agricolas (Abril)</i>  Esp: -701k Ant: -21.853k Obs: --  <b>Estados Unidos</b>  <i>Tasa de Desempleo</i>  Esp: 4,4% Ant: 16% Obs: --

## ANEXO 1: OPERACIONES DE MERCADO ABIERTO

### Cuadro 1<sup>1</sup>

<b>Saldos Contables de OMAS del Banco de la República</b>			
<b>Cifras en miles de millones de pesos</b>			
	28-feb-20	31-mar-20	Diferencia Mes Anterior
<b>I. Operaciones Definitivas 1/</b>	<b>17,502.9</b>	<b>18,899.8</b>	<b>-1,396.8</b>
A. Tes clase A	0.0	0.0	0.0
B. Tes clase B	17,502.9	18,899.8	-1,396.8
C. TES ley 546	0.0	0.0	0.0
D. Títulos Fogafin	0.0	0.0	0.0
Títulos Hipotecarios Clase A	0.0	0.0	0.0
Títulos Hipotecarios Clase B	0.0	0.0	0.0
Títulos Hipotecarios Clase C	0.0	0.0	0.0
Títulos Capitalización Banca Pública	0.0	0.0	0.0
<b>II. Operaciones Transitorias</b>	<b>3,095</b>	<b>28</b>	<b>3,067.1</b>
E. Expansión transitoria	3,738	12,294	-8,556.3
Repos a 1 día	3,737.6	2,736.7	1,000.9
Repos a 7 día	0.0	0.0	0.0
Repos a 14 días	0.0	0.0	0.0
Repos a 30 días	0	4,596.9	-4,596.9
Repos a 60 días	0.0	4,939.3	-4,939.3
Repos a 90 días	0	21.0	-21.0
Repos a 120 días	0.0	0.0	0.0
F. Contracción transitoria	642.8	12,266.3	-11,623.4
Repo reversa	0.0	0.0	0.0
Depósitos Remunerados	643	12,266	-11,623.4
<b>Total (I + II)</b>	<b>20,598</b>	<b>18,927</b>	<b>1,670.3</b>

Fuente: Banco de la República

1/. Corresponde al valor presente de los saldos de los títulos en el portafolio del BR valorados a tasas de mercado.

### Cuadro 2<sup>2</sup>

**Total saldo de operaciones de mercado abierto por plazos al vencimiento al 30-abr-2020**  
Montos en miles de millones

	PLAZO						TOTAL	VARIACION	
	4	7	14	30	60	90		SEMANAL	AÑO CORRIDO
<b>DEPÓSITOS CONTRACCION</b>	<b>66.17</b>	<b>4,275.00</b>	<b>786.00</b>	<b>0.00</b>	<b>0.00</b>	<b>0.00</b>	<b>5,127.17</b>	<b>-3,107.03</b>	<b>5,072.19</b>
SUBASTA	0.00	4,275.00	786.00	0.00	0.00	0.00	5,061.00	-855.50	5,061.00
VENTANILLA	66.17	0.00	0.00	0.00	0.00	0.00	66.17	-2,251.53	11.19
<b>REPOS EXPANSION (REPO B.R.)</b>	<b>4,625.95</b>	<b>0.00</b>	<b>0.00</b>	<b>1,331.50</b>	<b>6,082.30</b>	<b>21.00</b>	<b>12,060.750</b>	<b>4,312.15</b>	<b>3,460.75</b>
SUBASTA	4,624.25	0.00	0.00	1,331.50	6,082.30	21.00	12,059.05	4,310.45	3,459.05
VENTANILLA	1.70	0.00	0.00	0.00	0.00	0.00	1.70	1.70	1.70
OVERNIGHT	0.00	0.00	0.00	0.00	0.00	0.00	0.00	0.00	0.00
<b>APOYO TRANSITORIO</b>	<b>0.00</b>	<b>0.00</b>	<b>0.00</b>	<b>0.00</b>	<b>0.00</b>	<b>0.00</b>	<b>0.00</b>	<b>0.00</b>	<b>0.00</b>
SUBASTA	0.00	0.00	0.00	0.00	0.00	0.00	0.00	0.00	0.00
VENTANILLA	0.00	0.00	0.00	0.00	0.00	0.00	0.00	0.00	0.00

Fuente: DFV

No se incluyen operaciones de subastas de FRECH

<sup>1</sup> Datos disponibles hasta el 31 de Marzo de 2020

<sup>2</sup> Incluye operaciones de repos con colateral título de deuda privada

Cuadro 3<sup>3</sup>

Banco de la República Sección Mesa de Dinero MILES DE MILLONES DE \$							
COMPOSICION DEL SALDO DE LAS OPERACIONES DE MERCADO ABIERTO							
FECHA	OPERACIONES DE CONTRACCIÓN			OPERACIONES DE EXPANSIÓN			
	SUBASTA	VENTANILLA	SALDO	REPOS ENTIDADES FINANCIERAS			
				SUBASTA	VENTANILLA	OVERNIGHT	SALDO
12/07/2019	0.00	76.29	76.29	16472.63	0.80	9.10	16482.53
19/07/2019	0.00	169.60	169.60	19292.10	0.00	0.00	19292.10
26/07/2019	0.00	94.27	94.27	16431.99	0.00	0.00	16431.99
02/08/2019	0.00	42.08	42.08	17936.24	0.00	1.10	17937.34
09/08/2019	0.00	43.72	43.72	19516.06	0.00	0.00	19516.06
16/08/2019	0.00	239.05	239.05	17143.99	100.00	0.00	17243.99
23/08/2019	0.00	230.17	230.17	20190.00	0.00	0.00	20190.00
30/08/2019	0.00	77.47	77.47	15304.12	0.00	3.00	15307.12
06/09/2019	0.00	41.32	41.32	15965.62	0.00	0.00	15965.62
13/09/2019	0.00	48.16	48.16	6893.12	0.00	0.00	6893.12
20/09/2019	0.00	110.99	110.99	8189.50	0.00	0.00	8189.50
27/09/2019	0.00	764.31	764.31	9721.05	1.00	150.00	9872.05
04/10/2019	0.00	64.91	64.91	11912.00	0.00	0.00	11912.00
11/10/2019	0.00	69.27	69.27	10209.99	0.00	0.00	10209.99
18/10/2019	0.00	40.32	40.32	13500.00	0.00	0.00	13500.00
25/10/2019	0.00	278.20	278.20	7821.39	0.00	120.00	7941.39
01/11/2019	0.00	21.54	21.54	9079.51	0.00	0.00	9079.51
08/11/2019	0.00	70.80	70.80	5821.42	0.00	85.00	5906.42
15/11/2019	0.00	26.00	26.00	7489.80	0.00	0.00	7489.80
22/11/2019	0.00	27.17	27.17	4278.38	0.00	3.00	4281.38
29/11/2019	0.00	29.85	29.85	8200.00	90.25	5.20	8295.45
06/12/2019	0.00	284.34	284.34	5555.03	1.00	0.00	5556.03
13/12/2019	0.00	184.04	184.04	5277.52	0.00	0.00	5277.52
20/12/2019	0.00	101.54	101.54	4902.70	160.00	0.00	5062.70
27/12/2019	0.00	155.68	155.68	7852.13	0.00	5.50	7857.63
03/01/2020	0.00	92.83	92.83	7918.80	200.00	0.00	8118.80
10/01/2020	0.00	13.11	13.11	6622.30	0.00	0.00	6622.30
17/01/2020	0.00	37.46	37.46	5625.77	0.00	27.00	5652.77
24/01/2020	0.00	147.15	147.15	5892.56	0.00	0.00	5892.56
31/01/2020	0.00	208.48	208.48	7859.11	450.00	0.00	8309.11
07/02/2020	0.00	401.82	401.82	8378.87	0.00	0.00	8378.87
14/02/2020	0.00	135.06	135.06	7220.67	0.00	0.00	7220.67
21/02/2020	0.00	116.21	116.21	6631.70	0.00	0.00	6631.70
28/02/2020	0.00	642.83	642.83	7150.28	0.00	1.00	7151.28
06/03/2020	0.00	37.15	37.15	9828.79	0.00	0.50	9829.29
13/03/2020	0.00	880.85	880.85	8583.08	283.00	170.30	9036.38
20/03/2020	0.00	4353.53	4353.53	14518.72	0.00	0.00	14518.72
27/03/2020	4000.00	7277.67	11277.67	10532.35	10.00	50.00	10592.35
03/04/2020	5420.20	5893.24	11313.44	11466.15	10.00	0.00	11476.15
08/04/2020	9347.90	1544.87	10892.77	12010.23	0.00	190.00	12200.23
17/04/2020	6141.50	1375.51	7517.01	8987.30	0.00	0.00	8987.30
24/04/2020	5916.50	2317.70	8234.20	7748.60	0.00	0.00	7748.60
30/04/2020	5061.00	66.17	5127.17	12059.05	1.70	0.00	12060.75

Montos en miles de millones

<sup>3</sup> Incluye operaciones de repos con colateral título de deuda privada

## Cuadro 4<sup>4</sup> RESUMEN DE REPOS APROBADOS

1. Expansión Transitoria (millones de pesos \$)			APROBADAS								
Tipo	Plazo	DIA	CUPO	PRESENTADAS			APROBADAS		EXCES O DEMANDA	VARIACION SEMANAL	
				MONTO	MINIMA	MAXIMA	MONTO	TASA *		ABSOLUTA	(%)
Subasta	1 Día	lunes, 27 de abr 2020	5,000,000	345,660	3.75%	4.75%	345,660	3.75%	0	-288,140	-45.46%
		martes, 28 de abr 2020	5,000,000	483,200	3.75%	4.75%	483,200	3.75%	0	-104,600	-17.80%
		miércoles, 29 de abr 2020	5,400,000	1,593,200	3.75%	4.75%	1,593,200	3.75%	0	1,046,400	191.37%
		jueves, 30 de abr 2020	5,500,000	4,624,250	3.75%	4.75%	4,624,250	3.75%	0	4,152,450	880.13%
		viernes, 01 de may 2020	0	0	0.00%	0.00%	0	0.00%	0	-413,800	-100.00%
<b>TOTAL</b>			<b>20,900,000</b>	<b>7,046,310</b>			<b>7,046,310</b>	<b>3.75%</b>	<b>0</b>	<b>4,392,310.00</b>	<b>165.50</b>
Ventanilla	1 Día	lunes, 27 de abr 2020	0	0	0.00%	0.00%	0	0.00%	0	0	0.00%
		martes, 28 de abr 2020	0	110,000	4.75%	4.75%	110,000	4.75%	0	0	0.00%
		miércoles, 29 de abr 2020	0	0	0.00%	0.00%	0	0.00%	0	0	0.00%
		jueves, 30 de abr 2020	0	1,700	4.75%	4.75%	1,700	4.75%	0	1,700	0.00%
		viernes, 01 de may 2020	0	0	0.00%	0.00%	0	0.00%	0	0	0.00%
<b>TOTAL</b>			<b>0</b>	<b>111,700</b>			<b>111,700</b>	<b>4.75%</b>	<b>0</b>	<b>111,700.00</b>	<b>0.00</b>
Overnight de Compensación	1 Día	lunes, 27 de abr 2020	0	0	0.00%	0.00%	0	0.00%	0	0	0.00%
		martes, 28 de abr 2020	0	0	0.00%	0.00%	0	0.00%	0	0	0.00%
		miércoles, 29 de abr 2020	0	0	0.00%	0.00%	0	0.00%	0	0	0.00%
		jueves, 30 de abr 2020	0	0	0.00%	0.00%	0	0.00%	0	0	0.00%
		viernes, 01 de may 2020	0	0	0.00%	0.00%	0	0.00%	0	0	0.00%
<b>TOTAL</b>			<b>0</b>	<b>0</b>			<b>0</b>	<b>0.00%</b>	<b>0</b>	<b>0.00</b>	
Overnight por Intradía	1 Día	lunes, 27 de abr 2020	0	0	0.00%	0.00%	0	0.00%	0	0	0.00%
		martes, 28 de abr 2020	0	0	0.00%	0.00%	0	0.00%	0	0	0.00%
		miércoles, 29 de abr 2020	0	0	0.00%	0.00%	0	0.00%	0	0	0.00%
		jueves, 30 de abr 2020	0	0	0.00%	0.00%	0	0.00%	0	-300	-100.00%
		viernes, 01 de may 2020	0	0	0.00%	0.00%	0	0.00%	0	0	0.00%
<b>TOTAL</b>			<b>0</b>	<b>0</b>			<b>0</b>	<b>0.00%</b>	<b>0</b>	<b>(300.00)</b>	<b>(100.00)</b>
Subasta	7 Días	lunes, 27 de abr 2020	1,000,000	0	0.00%	0.00%	0	0.00%	0	0	0.00%
		martes, 28 de abr 2020	1,000,000	0	0.00%	0.00%	0	0.00%	0	0	0.00%
		miércoles, 29 de abr 2020	1,000,000	0	0.00%	0.00%	0	0.00%	0	0	0.00%
		jueves, 30 de abr 2020	1,000,000	0	0.00%	0.00%	0	0.00%	0	0	0.00%
		viernes, 01 de may 2020	0	0	0.00%	0.00%	0	0.00%	0	0	0.00%
<b>TOTAL</b>			<b>4,000,000</b>	<b>0</b>			<b>0</b>	<b>0.00%</b>	<b>0</b>	<b>0.00</b>	
Subasta	14 Días	lunes, 27 de abr 2020	0	0	0.00%	0.00%	0	0.00%	0	0	0.00%
		martes, 28 de abr 2020	0	0	0.00%	0.00%	0	0.00%	0	0	0.00%
		miércoles, 29 de abr 2020	0	0	0.00%	0.00%	0	0.00%	0	0	0.00%
		jueves, 30 de abr 2020	0	0	0.00%	0.00%	0	0.00%	0	0	0.00%
		viernes, 01 de may 2020	0	0	0.00%	0.00%	0	0.00%	0	0	0.00%
<b>TOTAL</b>			<b>0</b>	<b>0</b>			<b>0</b>	<b>0.00%</b>	<b>0</b>	<b>0.00</b>	
Subasta	30 Días	lunes, 27 de abr 2020	1,000,000	0	0.00%	0.00%	0	0.00%	0	0	0.00%
		martes, 28 de abr 2020	1,000,000	0	0.00%	0.00%	0	0.00%	0	0	0.00%
		miércoles, 29 de abr 2020	1,000,000	0	0.00%	0.00%	0	0.00%	0	0	0.00%
		jueves, 30 de abr 2020	1,000,000	0	0.00%	0.00%	0	0.00%	0	0	0.00%
		viernes, 01 de may 2020	0	0	0.00%	0.00%	0	0.00%	0	0	0.00%
<b>TOTAL</b>			<b>4,000,000</b>	<b>0</b>			<b>0</b>	<b>0.00%</b>	<b>0</b>	<b>(6,000.00)</b>	<b>(100.00)</b>
Subasta	60 Días	lunes, 27 de abr 2020	5,000,000	0	0.00%	0.00%	0	0.00%	0	-100,000	-100.00%
		martes, 28 de abr 2020	5,000,000	0	0.00%	0.00%	0	0.00%	0	0	0.00%
		miércoles, 29 de abr 2020	5,500,000	100,000	0.00%	0.00%	100,000	0.00%	0	0	0.00%
		jueves, 30 de abr 2020	5,500,000	0	0.00%	0.00%	0	0.00%	0	0	0.00%
		viernes, 01 de may 2020	0	0	0.00%	0.00%	0	0.00%	0	-3,000	-100.00%
<b>TOTAL</b>			<b>21,000,000</b>	<b>100,000</b>			<b>100,000</b>	<b>0.00%</b>	<b>0</b>	<b>(103,000.00)</b>	<b>(50.74)</b>
Subasta	90 Días	lunes, 27 de abr 2020	0	0	0.00%	0.00%	0	0.00%	0	0	0.00%
		martes, 28 de abr 2020	0	0	0.00%	0.00%	0	0.00%	0	0	0.00%
		miércoles, 29 de abr 2020	0	0	0.00%	0.00%	0	0.00%	0	0	0.00%
		jueves, 30 de abr 2020	0	0	0.00%	0.00%	0	0.00%	0	0	0.00%
		viernes, 01 de may 2020	0	0	0.00%	0.00%	0	0.00%	0	0	0.00%
<b>TOTAL</b>			<b>0</b>	<b>0</b>	<b>0.0</b>	<b>0.0</b>	<b>0</b>	<b>0.00%</b>	<b>0</b>	<b>0.00</b>	
Subasta	120 Días	0	0	0.00%	0.00%	0	0.00%	0	0	0.00%	
		<b>TOTAL</b>	<b>0</b>	<b>0</b>			<b>0</b>	<b>0.00%</b>	<b>0</b>	<b>0.00</b>	
Ventanilla	14 Días	0	0	0.00%	0.00%	0	0.00%	0	0	0.00%	
		<b>TOTAL</b>	<b>0</b>	<b>0</b>	<b>0.0</b>	<b>0.0</b>	<b>0</b>	<b>0.00%</b>	<b>0</b>	<b>0.00</b>	
<b>TOTAL</b>			<b>7,258,010.00</b>	<b>0</b>	<b>0.0</b>	<b>0.0</b>	<b>7,258,010.00</b>	<b>0.00%</b>	<b>0</b>	<b>0.00</b>	

2. Contracción Transitoria (millones de pesos \$)			APROBADAS								
Tipo	Plazo	DIA	CUPO	PRESENTADAS			APROBADAS		EXCES O DEMANDA	VARIACION SEMANAL	
				MONTO	MINIMA	MAXIMA	MONTO	TASA CORTE *		ABSOLUTA	(%)
Ventanilla	1 Día	lunes, 27 de abr 2020	0	3,249,862	2.75%	2.75%	3,249,862	2.75%	0	1,348,065	70.88%
		martes, 28 de abr 2020	0	3,332,270	2.75%	2.75%	3,332,270	2.75%	0	998,478	42.78%
		miércoles, 29 de abr 2020	0	724,478	2.75%	2.75%	724,478	2.75%	0	-1,604,203	-68.89%
		jueves, 30 de abr 2020	0	66,171	2.75%	2.75%	66,171	2.75%	0	-2,190,366	-97.07%
		viernes, 01 de may 2020	0	0	0.00%	0.00%	0	0.00%	0	-2,317,699	-100.00%
<b>TOTAL</b>			<b>0</b>	<b>7,372,781</b>			<b>7,372,781</b>	<b>2.75%</b>	<b>0</b>	<b>(3,765,725.00)</b>	<b>(33.81)</b>
Subasta	7 Días	lunes, 27 de abr 2020	6,000,000	1,000,000	-0.04%	-0.04%	1,000,000	-0.04%	0	0	0.00%
		martes, 28 de abr 2020	6,000,000	775,000	-0.05%	-0.04%	775,000	-0.04%	0	0	0.00%
		miércoles, 29 de abr 2020	5,483,000	1,500,000	-0.04%	-0.04%	1,500,000	-0.04%	0	0	0.00%
		jueves, 30 de abr 2020	5,731,000	0	0.00%	0.00%	0	0.00%	0	0	0.00%
		viernes, 01 de may 2020	0	0	0.00%	0.00%	0	0.00%	0	-1,000,000	-100.00%
<b>TOTAL</b>			<b>23,214,000</b>	<b>3,275,000</b>			<b>3,275,000</b>	<b>-0.04%</b>	<b>0</b>	<b>325,000.00</b>	<b>11.02</b>
Subasta	14 Días	lunes, 27 de abr 2020	6,000,000	0	0.00%	0.00%	0	0.00%	0	0	0.00%
		martes, 28 de abr 2020	6,000,000	0	0.00%	0.00%	0	0.00%	0	0	0.00%
		miércoles, 29 de abr 2020	6,000,000	517,000	-0.10%	-0.10%	517,000	-0.10%	0	517,000	0.00%
		jueves, 30 de abr 2020	6,000,000	269,000	-0.45%	-0.03%	269,000	-0.03%	0	269,000	0.00%
		viernes, 01 de may 2020	0	0	0.00%	0.00%	0	0.00%	0	0	0.00%
<b>TOTAL</b>			<b>24,000,000</b>	<b>786,000</b>			<b>786,000</b>	<b>-0.08%</b>	<b>0</b>	<b>786,000.00</b>	<b>0.00</b>
Subasta	30 Días	0	0	0.00%	0.00%	0	0.00%	0	0	0.00%	
		<b>TOTAL</b>	<b>0</b>	<b>0</b>			<b>0</b>	<b>0.00%</b>	<b>0</b>	<b>0.00</b>	
Subasta	62 Días	0	0	0.00%	0.00%	0	0.00%	0	0	0.00%	
		<b>TOTAL</b>	<b>0</b>	<b>0</b>			<b>0</b>	<b>0.00%</b>	<b>0</b>	<b>0.00</b>	
Subasta	90 Días	0	0	0.00%	0.00%	0	0.00%	0	0	0.00%	
		<b>TOTAL</b>	<b>0</b>	<b>0</b>			<b>0</b>	<b>0.00%</b>	<b>0</b>	<b>0.00</b>	
<b>TOTAL</b>			<b>11,433,781.00</b>	<b>0</b>			<b>11,433,781.00</b>	<b>0.00%</b>	<b>0</b>	<b>0.00</b>	

\* Tasa Efectiva anual  
Fuente: DFV, DOAM

<sup>4</sup> Incluye operaciones de repos con colateral título de deuda privada

## ANEXO 2: AGREGADOS MONETARIOS

CUADRO 5  
M3 PÚBLICO Y PRIVADO <sup>1</sup>  
(Miles de millones de pesos)

	marzo			junio			septiembre			diciembre			enero		
	2018	2019	%	2018	2019	%	2018	2019	%	2018	2019	%	2019	2020	%
<b>M3 Privado</b>	<b>414,376</b>	<b>438,267</b>	<b>5.8</b>	<b>413,690</b>	<b>447,211</b>	<b>8.1</b>	<b>412,976</b>	<b>457,876</b>	<b>10.9</b>	<b>443,960</b>	<b>490,163</b>	<b>10.4</b>	<b>433,012</b>	<b>481,038</b>	<b>11.1</b>
Efectivo	53,908	59,639	10.6	54,023	62,108	15.0	54,338	63,559	17.0	65,332	75,252	15.2	60,144	70,057	16.5
<b>PSE</b>	<b>360,468</b>	<b>378,628</b>	<b>5.0</b>	<b>359,667</b>	<b>385,103</b>	<b>7.1</b>	<b>358,639</b>	<b>394,317</b>	<b>9.9</b>	<b>378,628</b>	<b>414,910</b>	<b>9.6</b>	<b>372,868</b>	<b>410,981</b>	<b>10.2</b>
Ctas. Ctes.	35,035	38,116	8.8	34,614	38,039	9.9	35,285	39,156	11.0	41,602	44,798	7.7	37,328	40,321	8.0
CDT	158,174	163,520	3.4	159,069	165,875	4.3	157,621	168,709	7.0	154,464	164,733	6.6	157,859	170,296	7.9
Ahorro	137,830	145,763	5.8	135,010	147,815	9.5	134,855	151,512	12.4	147,945	170,575	15.3	147,099	166,348	13.1
Otros	29,429	31,229	6.1	30,973	33,374	7.8	30,878	34,941	13.2	34,617	34,805	0.5	30,582	34,017	11.2
<b>M3 Público</b>	<b>60,057</b>	<b>64,939</b>	<b>8.1</b>	<b>61,596</b>	<b>65,313</b>	<b>6.0</b>	<b>64,192</b>	<b>64,761</b>	<b>0.9</b>	<b>60,656</b>	<b>54,476</b>	<b>-10.2</b>	<b>57,210</b>	<b>55,270</b>	<b>-3.4</b>
Ctas. Ctes.	10,546	11,080	5.1	10,486	10,343	-1.4	10,567	10,078	-4.6	10,014	9,040	-9.7	10,248	9,091	-11.3
CDT	8,566	7,791	-9.1	9,437	7,909	-16.2	9,983	7,415	-25.7	7,781	6,154	-20.9	7,427	6,150	-17.2
Ahorro	31,502	36,098	14.6	32,344	36,852	13.9	33,985	36,481	7.3	31,346	27,737	-11.5	29,737	29,864	0.4
Fiduciarios	6,788	7,008	3.2	6,593	7,172	8.8	7,145	7,591	6.2	7,061	6,881	-2.5	6,820	6,997	2.6
Otros	2,655	2,962	11.6	2,735	3,037	11.0	2,511	3,195	27.2	4,455	4,664	4.7	2,978	3,168	6.4
<b>M3 Total</b>	<b>474,433</b>	<b>503,206</b>	<b>6.1</b>	<b>475,285</b>	<b>512,524</b>	<b>7.8</b>	<b>477,168</b>	<b>522,637</b>	<b>9.5</b>	<b>504,616</b>	<b>544,639</b>	<b>7.9</b>	<b>490,222</b>	<b>536,307</b>	<b>9.4</b>

CARTERA PÚBLICA Y PRIVADA <sup>2</sup>  
(Miles de millones de pesos)

<b>Cartera Bruta</b>	<b>427,152</b>	<b>454,336</b>	<b>6.4</b>	<b>433,553</b>	<b>463,785</b>	<b>7.0</b>	<b>436,643</b>	<b>475,911</b>	<b>9.0</b>	<b>448,776</b>	<b>482,735</b>	<b>7.6</b>	<b>447,964</b>	<b>482,815</b>	<b>7.8</b>
<b>Pública</b>	<b>17,198</b>	<b>18,334</b>	<b>6.6</b>	<b>17,532</b>	<b>18,251</b>	<b>4.1</b>	<b>15,968</b>	<b>19,114</b>	<b>19.7</b>	<b>16,854</b>	<b>20,028</b>	<b>18.8</b>	<b>12,868</b>	<b>19,990</b>	<b>55.3</b>
<b>Privada</b>	<b>409,954</b>	<b>436,002</b>	<b>6.4</b>	<b>416,022</b>	<b>445,534</b>	<b>7.1</b>	<b>420,674</b>	<b>456,796</b>	<b>8.6</b>	<b>431,922</b>	<b>462,708</b>	<b>7.1</b>	<b>435,095</b>	<b>462,825</b>	<b>6.4</b>

<sup>1</sup> Variación anual. A partir de entrada en vigencia de las NIF en enero de 2015, las variaciones con respecto a los datos del 2014 tienen un efecto estadístico por cambios de metodología.

<sup>2</sup> Variación anual - para la cartera pública y privada, incluye Leasing Financiero

Fuentes: Banco de la República, cálculos con información de Balances y del formato 338 de la Superintendencia Financiera.



CUADRO 6

Portafolio Financiero del Sector Real en ml

(Miles de Millones de pesos)

AÑO	MES	TOTAL SECTOR REAL								
		TOTAL			SECTOR PUBLICO			SECTOR PRIVADO <sup>1</sup>		
		M3	TES	M3 + TES	M3	TES	TOTAL	M3	TES	TOTAL
2006	diciembre	132,740.1	64,184.7	196,924.8	23,061.2	30,872.4	53,933.6	109,678.9	33,312.3	142,991.2
2007	diciembre	156,820.1	71,221.9	228,041.9	24,129.7	31,221.9	55,351.6	132,690.4	40,000.0	172,690.4
2008	diciembre	183,455.2	82,331.7	265,787.0	29,448.4	36,925.8	66,374.2	154,006.8	45,405.9	199,412.7
2009	diciembre	197,491.3	86,560.0	284,051.3	30,180.5	36,444.8	66,625.3	167,310.7	50,115.2	217,425.9
2010	diciembre	219,828.3	101,942.8	321,771.1	33,088.8	40,159.4	73,248.2	186,739.5	61,783.5	248,523.0
2011	diciembre	259,929.7	110,967.9	370,897.6	37,698.6	42,480.6	80,179.2	222,231.1	68,487.3	290,718.4
2012	diciembre	300,208.6	113,374.9	413,583.5	43,024.8	41,748.0	84,772.8	257,183.8	71,626.9	328,810.7
2013	diciembre	341,304.2	128,429.9	469,734.1	51,428.4	45,315.1	96,743.5	289,875.8	83,114.8	372,990.6
2014	diciembre	371,418.5	146,828.4	518,246.9	52,573.7	44,626.8	97,200.5	318,844.8	102,201.5	421,046.4
2015	diciembre	414,501.0	157,017.5	571,518.4	46,294.7	45,977.4	92,272.1	368,206.3	111,040.0	479,246.3
2016	diciembre	445,146.6	184,070.6	629,217.2	49,781.5	45,519.2	95,300.7	395,365.1	138,551.4	533,916.5
2017	diciembre	477,753.3	198,563.0	676,316.3	57,124.8	42,602.0	99,726.8	420,628.5	155,961.0	576,589.5
2018	diciembre	504,616.3	237,869.8	742,486.1	60,656.4	55,111.2	115,767.6	443,959.9	182,758.6	626,718.5
2019	enero	490,222.2	240,345.7	730,567.9	57,210.0	56,346.7	113,556.7	433,012.3	183,999.0	617,011.2
	febrero	496,649.6	245,154.5	741,804.0	56,850.0	55,250.7	112,100.7	439,799.5	189,903.7	629,703.3
	marzo	503,206.0	247,638.5	750,844.6	64,938.9	53,222.2	118,161.1	438,267.1	194,416.4	632,683.5
	abril	506,019.5	249,444.3	755,463.8	65,871.2	52,815.5	118,686.8	440,148.3	196,628.7	636,777.0
	mayo	505,505.4	252,914.8	758,420.2	65,518.1	52,983.1	118,501.3	439,987.3	199,931.6	639,918.9
	junio	512,524.4	252,329.9	764,854.3	65,313.0	51,925.4	117,238.4	447,211.4	200,404.5	647,615.9
	julio	515,207.3	253,295.0	768,502.3	64,557.6	52,153.3	116,711.0	450,649.6	201,141.7	651,791.3
	agosto	519,291.3	253,952.5	773,243.8	62,994.2	53,333.7	116,327.9	456,297.1	200,618.8	656,915.9
	septiembre	522,636.9	250,995.1	773,632.0	64,760.7	50,610.2	115,371.0	457,876.2	200,384.8	658,261.0
	octubre	524,938.1	252,288.0	777,226.1	61,820.6	50,718.2	112,538.8	463,117.5	201,569.8	664,687.3
	noviembre	538,815.8	253,788.8	792,604.5	64,895.6	51,982.8	116,878.4	473,920.2	201,806.0	675,726.2
	diciembre	544,639.2	248,922.3	793,561.5	54,476.4	48,052.9	102,529.3	490,162.9	200,869.3	691,032.2
2020	enero	536,307.5	253,541.0	789,848.5	55,269.6	50,142.9	105,412.4	481,037.9	203,398.1	684,436.0

Portafolio Financiero del Sector Real en ml

(% Variaciones)

AÑO	MES	TOTAL SECTOR REAL								
		TOTAL			SECTOR PUBLICO			SECTOR PRIVADO <sup>1</sup>		
		M3	TES	M3 + TES	M3	TES	TOTAL	M3	TES	TOTAL
2007	diciembre	18.1%	11.0%	15.8%	4.6%	1.1%	2.6%	21.0%	20.1%	20.8%
2008	diciembre	17.0%	15.6%	16.6%	22.0%	18.3%	19.9%	16.1%	13.5%	15.5%
2009	diciembre	7.7%	5.1%	6.9%	2.5%	-1.3%	0.4%	8.6%	10.4%	9.0%
2010	diciembre	11.3%	17.8%	13.3%	9.6%	10.2%	9.9%	11.6%	23.3%	14.3%
2011	diciembre	18.2%	8.9%	15.3%	13.9%	5.8%	9.5%	19.0%	10.9%	17.0%
2012	diciembre	15.5%	2.2%	11.5%	14.1%	-1.7%	5.7%	15.7%	4.6%	13.1%
2013	diciembre	13.7%	13.3%	13.6%	19.5%	8.5%	14.1%	12.7%	16.0%	13.4%
2014	diciembre	8.8%	14.3%	10.3%	2.2%	-1.5%	0.5%	10.0%	23.0%	12.9%
2015	diciembre	11.6%	6.9%	10.3%	-11.9%	3.0%	-5.1%	15.5%	8.6%	13.8%
2016	diciembre	7.4%	17.2%	10.1%	7.5%	-1.0%	3.3%	7.4%	24.8%	11.4%
2017	diciembre	7.3%	7.9%	7.5%	14.8%	-6.4%	4.6%	6.4%	12.6%	8.0%
2018	diciembre	5.6%	19.8%	9.8%	6.2%	29.4%	16.1%	5.5%	17.2%	8.7%
2019	enero	5.0%	18.7%	9.1%	-1.2%	31.1%	12.6%	5.8%	15.4%	8.5%
	febrero	5.2%	19.1%	9.4%	-3.4%	24.6%	8.6%	6.4%	17.6%	9.5%
	marzo	6.1%	18.7%	9.9%	8.1%	24.1%	14.8%	5.8%	17.2%	9.0%
	abril	7.1%	16.5%	10.0%	7.4%	7.5%	7.4%	7.1%	19.1%	10.6%
	mayo	7.7%	12.8%	9.3%	7.7%	-0.4%	3.9%	7.7%	16.9%	10.4%
	junio	7.8%	12.0%	9.2%	6.0%	-1.8%	2.4%	8.1%	16.3%	10.5%
	julio	7.4%	11.8%	8.8%	0.9%	-2.5%	-0.7%	8.4%	16.2%	10.7%
	agosto	8.1%	10.0%	8.7%	-2.2%	0.3%	-1.1%	9.7%	12.9%	10.6%
	septiembre	9.5%	7.1%	8.7%	0.9%	-8.9%	-3.7%	10.9%	12.0%	11.2%
	octubre	9.4%	4.9%	7.9%	-4.7%	-14.1%	-9.2%	11.6%	11.1%	11.5%
	noviembre	9.7%	6.5%	8.7%	-1.3%	-7.2%	-4.0%	11.4%	10.7%	11.2%
	diciembre	7.9%	4.6%	6.9%	-10.2%	-12.8%	-11.4%	10.4%	9.9%	10.3%
2020	enero	9.4%	5.5%	8.1%	-3.4%	-11.0%	-7.2%	11.1%	10.5%	10.9%

<sup>1</sup>No incluye los TES del sector financiero

Fuente: cálculos DTIE con base en DFV, Banco de la República.

# ANEXO 3: CARTERA

**CUADRO 1**  
**Evolucion de la Cartera Bruta Total<sup>1</sup>**

Semana	Fecha	Cartera M/L MM\$			Cartera M/E en pesos MM\$			Cartera Total 1/ MM\$			Cartera M/E en US\$1/ (Millones)		
		2019	2020	Var. % Anual	2019	2020	Var. % Anual	2019	2020	Var. % Anual	2019	2020	Var. % Anual
1	ene-10	432,267.0	469,687.0	8.7	19,041.4	16,697.9	-12.3	451,308.4	486,384.9	7.8	6,042.0	5,102.3	-15.6
2	ene-17	432,976.3	470,505.2	8.7	18,662.5	16,793.9	-10.0	451,638.8	487,299.1	7.9	5,980.5	5,057.2	-15.4
3	ene-24	432,826.6	471,200.4	8.9	18,920.1	16,861.6	-10.9	451,746.7	488,062.0	8.0	6,005.3	5,009.4	-16.6
4	ene-31	433,424.1	471,289.8	8.7	18,287.4	17,192.2	-6.0	451,711.5	488,482.1	8.1	5,894.2	5,022.2	-14.8
5	feb-07	433,806.5	471,249.6	8.6	18,361.5	17,266.5	-6.0	452,168.1	488,516.1	8.0	5,892.8	5,065.9	-14.0
6	feb-14	437,372.6	474,507.9	8.5	18,555.6	17,262.1	-7.0	455,928.2	491,770.0	7.9	5,906.8	5,109.7	-13.5
7	feb-21	437,545.6	475,255.2	8.6	18,355.2	17,604.6	-4.1	455,900.8	492,859.8	8.1	5,901.5	5,180.8	-12.2
8	feb-28	438,451.3	476,602.5	8.7	18,003.1	18,255.5	1.4	456,454.4	494,858.1	8.4	5,823.4	5,157.1	-11.4
9	mar-06	438,123.2	476,281.3	8.7	18,334.0	18,597.4	1.4	456,457.2	494,878.7	8.4	5,797.5	5,188.2	-10.5
10	mar-13	439,233.9	478,171.1	8.9	18,100.1	21,862.4	20.8	457,334.0	500,033.6	9.3	5,795.2	5,546.1	-4.3
11	mar-20	440,721.4	482,221.7	9.4	17,990.6	22,986.4	27.8	458,712.0	505,208.2	10.1	5,754.8	5,634.0	-2.1
12	mar-27	441,817.7	484,796.4	9.7	18,339.4	23,780.2	29.7	460,157.1	508,576.6	10.5	5,776.6	5,882.1	1.8
13	abr-03	442,144.9	487,099.5	10.2	18,118.5	23,759.8	31.1	460,263.4	510,859.3	11.0	5,795.7	5,927.0	2.3
14	abr-10	443,300.8	488,592.5	10.2	18,019.0	23,111.7	28.3	461,319.8	511,704.2	10.9	5,795.2	5,946.2	2.6
15	abr-17	443,720.6	489,226.2	10.3	18,368.4	23,875.8	30.0	462,089.0	513,102.0	11.0	5,811.9	6,009.4	3.4
<b>16</b>	<b>abr-24</b>	<b>444,437.9</b>	<b>489,815.2</b>	<b>10.2</b>	<b>18,897.5</b>	<b>24,482.8</b>	<b>29.6</b>	<b>463,335.4</b>	<b>514,297.9</b>	<b>11.0</b>	<b>5,854.6</b>	<b>6,060.3</b>	<b>3.5</b>
17	may-01	444,672.6			18,798.9			463,471.5			5,801.3		
18	may-08	444,762.7			18,981.9			463,744.5			5,797.2		
19	may-15	445,984.1			19,228.2			465,212.3			5,802.6		
20	may-22	446,717.6			19,625.2			466,342.7			5,842.8		
21	may-29	448,641.2			19,623.6			468,264.9			5,810.7		
22	jun-05	448,203.1			18,991.9			467,194.9			5,799.5		
23	jun-12	449,815.9			18,858.9			468,674.8			5,766.0		
24	jun-19	450,656.0			18,324.0			468,980.1			5,742.1		
25	jun-26	451,610.4			18,165.2			469,775.6			5,666.6		
26	jul-03	450,533.3			18,362.3			468,895.7			5,707.6		
27	jul-10	451,221.4			18,217.9			469,439.3			5,710.3		
28	jul-17	452,196.1			18,001.9			470,198.0			5,679.7		
29	jul-24	452,600.7			18,470.1			471,070.8			5,712.5		
30	jul-31	453,298.3			19,233.5			472,531.8			5,714.4		
31	ago-07	453,636.2			19,342.6			472,978.8			5,718.1		
32	ago-14	454,363.1			19,427.8			473,790.9			5,645.3		
33	ago-21	455,250.2			19,443.5			474,693.7			5,718.8		
34	ago-28	456,881.0			19,344.8			476,225.8			5,644.4		
35	sep-04	456,928.6			19,062.2			475,990.8			5,670.4		
36	sep-11	458,622.9			19,158.3			477,781.2			5,708.4		
37	sep-18	459,919.7			19,626.3			479,546.0			5,768.5		
38	sep-25	461,978.4			20,004.4			481,982.8			5,778.3		
39	oct-02	461,701.2			19,145.3			480,846.5			5,581.3		
40	oct-09	462,081.6			19,186.6			481,268.2			5,591.4		
41	oct-16	462,335.2			19,099.2			481,434.4			5,570.5		
42	oct-23	464,312.5			18,710.7			483,023.2			5,510.8		
43	oct-30	465,510.6			18,062.1			483,572.6			5,409.1		
44	nov-06	465,362.6			18,085.7			483,448.3			5,413.3		
45	nov-13	466,686.1			18,601.5			485,287.6			5,437.0		
46	nov-20	468,654.7			18,227.5			486,882.2			5,344.1		
47	nov-27	471,731.2			18,499.3			490,230.5			5,251.8		
48	dic-04	471,462.8			18,199.0			489,661.8			5,305.4		
49	dic-11	471,305.7			17,833.1			489,138.8			5,285.0		
50	dic-18	472,598.8			17,359.9			489,958.6			5,220.3		
51	dic-25	472,906.5			17,004.9			489,911.4			5,162.3		
52	ene-01	470,665.3			16,520.3			487,185.6			5,064.4		

<sup>1</sup> No incluye la cartera de la FDN. Corresponde a Cartera Ajustada

Fuente: Formato 281 de la Superintendencia Financiera.

**CUADRO 2**  
**Evolucion de la Cartera Bruta por Modalidad<sup>1</sup>**

Semana	Fecha 2020	Comercial <sup>2</sup> MM\$						Consumo <sup>3</sup> MM\$						Microcrédito MM\$						Hipotecaria <sup>4</sup> MM\$		
		Moneda Legal			Moneda Extranjera			Moneda Legal			Moneda Extranjera			Moneda Legal			Moneda Legal					
		2019	2020	Var. % Anual	2019	2020	Var. % Anual	2019	2020	Var. % Anual	2019	2020	Var. % Anual	2019	2020	Var. % Anual	2019	2020	Var. % Anual	2019	2020	Var. % Anual
1	ene-10	220,423.0	229,588.9	4.2	18,416.6	16,043.0	-12.9	133,956.9	155,304.3	15.9	624.4	654.5	4.8	12,447.7	13,106.6	5.3	0.4	0.4	-12.0	65,439.3	71,687.1	9.5
2	ene-17	220,872.8	229,970.3	4.1	18,054.7	16,141.4	-10.6	134,139.1	155,645.5	16.0	607.5	652.1	7.4	12,466.1	13,120.3	5.2	0.4	0.4	-9.2	65,498.3	71,769.1	9.6
3	ene-24	220,054.9	229,858.2	4.5	18,304.5	16,193.3	-11.5	134,633.0	156,329.4	16.1	615.1	667.9	8.6	12,521.4	13,168.6	5.2	0.5	0.4	-28.2	65,617.3	71,844.3	9.5
4	ene-31	219,920.9	228,918.9	4.1	17,685.2	16,513.0	-6.6	135,166.9	157,097.1	16.2	601.7	678.9	12.8	12,572.0	13,248.7	5.4	0.5	0.3	-33.7	65,764.5	72,025.1	9.5
5	feb-07	220,465.1	229,107.0	3.9	17,766.2	16,600.7	-6.6	134,984.9	156,925.0	16.3	594.8	665.4	11.9	12,546.2	13,194.7	5.2	0.5	0.4	-22.1	65,810.4	72,023.0	9.4
6	feb-14	223,522.2	231,505.6	3.6	17,965.9	16,601.0	-7.6	135,376.2	157,684.8	16.5	589.1	660.7	12.2	12,556.0	13,197.5	5.1	0.5	0.4	-32.5	65,918.3	72,120.0	9.4
7	feb-21	223,120.8	231,516.8	3.8	17,769.5	16,951.4	-4.6	135,806.1	158,259.4	16.5	585.2	652.9	11.6	12,589.2	13,236.8	5.1	0.5	0.4	-31.4	66,029.4	72,242.2	9.4
8	feb-28	223,475.7	231,576.7	3.6	17,424.2	17,575.1	0.9	136,166.5	159,213.3	16.9	578.4	680.0	17.6	12,625.0	13,306.6	5.4	0.6	0.4	-36.6	66,184.1	72,505.9	9.6
9	mar-06	223,483.2	231,655.0	3.7	17,747.1	17,921.8	1.0	135,852.1	158,903.3	17.0	586.3	675.3	15.2	12,590.9	13,250.1	5.2	0.6	0.4	-37.3	66,197.0	72,472.9	9.5
10	mar-13	224,109.5	232,948.6	3.9	17,523.1	21,129.5	20.6	136,239.2	159,415.6	17.0	576.4	732.5	27.1	12,593.1	13,241.7	5.2	0.6	0.4	-34.7	66,292.2	72,565.2	9.5
11	mar-20	224,865.4	236,471.5	5.2	17,411.0	22,256.4	27.8	136,838.5	159,840.1	16.8	579.1	729.7	26.0	12,631.4	13,258.6	5.0	0.6	0.4	-36.3	66,386.1	72,651.5	9.4
12	mar-27	225,004.8	239,372.1	6.4	17,740.3	23,060.6	30.0	137,553.9	159,544.6	16.0	598.4	719.1	20.2	12,652.7	13,261.9	4.8	0.6	0.4	-37.8	66,606.3	72,617.9	9.0
13	abr-03	225,558.0	242,179.0	7.4	17,537.0	23,057.0	31.5	137,334.9	159,050.8	15.8	580.9	702.3	20.9	12,618.8	13,217.0	4.7	0.6	0.5	-24.8	66,633.2	72,652.7	9.0
14	abr-10	226,203.0	244,086.1	7.9	17,436.1	22,433.3	28.7	137,784.2	158,648.7	15.1	582.3	678.0	16.4	12,612.9	13,200.5	4.7	0.6	0.4	-27.5	66,700.6	72,657.2	8.9
15	abr-17	226,257.6	245,291.4	8.4	17,773.1	23,192.4	30.5	138,077.5	158,117.6	14.5	594.7	682.8	14.8	12,618.8	13,163.0	4.3	0.6	0.7	4.9	66,766.7	72,654.1	8.8
16	abr-24	<b>226,401.4</b>	<b>246,359.1</b>	<b>8.8</b>	<b>18,266.1</b>	<b>23,791.7</b>	<b>30.3</b>	<b>138,594.5</b>	<b>157,646.5</b>	<b>13.7</b>	<b>630.7</b>	<b>690.4</b>	<b>9.5</b>	<b>12,636.5</b>	<b>13,138.9</b>	<b>4.0</b>	<b>0.6</b>	<b>0.7</b>	<b>4.9</b>	<b>66,805.5</b>	<b>72,670.7</b>	<b>8.8</b>
17	may-01	226,281.8			18,171.2			138,748.7			627.1			12,639.3		0.6		0.0		67,002.8		
18	may-08	226,115.2			18,341.7			138,985.8			639.5			12,602.6		0.6		0.0		67,059.1		
19	may-15	226,720.9			18,592.9			139,462.6			634.6			12,611.8		0.7		0.0		67,188.7		
20	may-22	226,555.1			18,970.4			140,163.3			654.1			12,647.1		0.7		0.0		67,352.1		
21	may-29	227,222.6			18,962.1			141,091.0			660.8			12,692.1		0.7		0.0		67,635.6		
22	jun-05	227,230.0			18,350.9			140,710.2			640.3			12,620.3		0.6		0.0		67,642.6		
23	jun-12	228,296.9			18,216.6			141,147.4			641.6			12,618.3		0.7		0.0		67,753.3		
24	jun-19	228,547.3			17,701.4			141,571.0			621.9			12,647.0		0.7		0.0		67,890.7		
25	jun-26	228,387.5			17,526.6			142,396.7			637.9			12,692.8		0.7		0.0		68,133.4		
26	jul-03	227,737.2			17,724.2			142,041.2			637.5			12,632.7		0.6		0.0		68,122.2		
27	jul-10	227,953.9			17,574.0			142,447.8			643.2			12,617.0		0.6		0.0		68,202.7		
28	jul-17	228,342.1			17,371.0			142,859.0			630.2			12,662.8		0.6		0.0		68,332.2		
29	jul-24	227,823.5			17,816.6			143,573.2			652.8			12,713.7		0.6		0.0		68,490.3		
30	jul-31	227,589.6			18,562.1			144,247.6			670.7			12,761.4		0.7		0.0		68,699.7		
31	ago-07	227,906.3			18,658.2			144,290.1			683.7			12,714.4		0.7		0.0		68,725.4		
32	ago-14	228,061.1			18,745.1			144,722.2			682.1			12,720.0		0.6		0.0		68,859.7		
33	ago-21	228,114.5			18,763.3			145,385.9			679.6			12,741.1		0.6		0.0		69,008.8		
34	ago-28	228,243.5			18,657.7			146,470.9			686.6			12,854.4		0.5		0.0		69,312.2		
35	sep-04	228,610.8			18,400.4			146,178.8			661.3			12,800.0		0.5		0.0		69,339.0		
36	sep-11	229,424.1			18,496.3			146,911.1			661.5			12,808.5		0.5		0.0		69,479.1		
37	sep-18	229,878.6			18,963.6			147,561.5			662.2			12,844.5		0.5		0.0		69,635.2		
38	sep-25	230,898.2			19,318.2			148,357.4			685.7			12,919.2		0.5		0.0		69,803.6		
39	oct-02	230,210.0			18,472.0			148,620.0			672.8			12,892.9		0.5		0.0		69,978.3		
40	oct-09	229,950.1			18,501.2			149,183.7			685.0			12,875.2		0.5		0.0		70,072.6		
41	oct-16	229,627.7			18,417.3			149,625.1			681.4			12,875.2		0.5		0.0		70,207.1		
42	oct-23	230,369.2			18,030.7			150,608.9			679.5			12,942.5		0.4		0.0		70,391.9		
43	oct-30	230,534.4			17,404.6			151,392.9			657.0			13,002.5		0.4		0.0		70,580.8		
44	nov-06	230,347.9			17,422.8			151,498.0			662.6			12,944.6		0.4		0.0		70,572.1		
45	nov-13	231,072.4			17,921.7			152,034.3			679.4			12,931.8		0.4		0.0		70,647.6		
46	nov-20	232,151.9			17,546.4			152,778.1			680.7			12,962.1		0.4		0.0		70,762.6		
47	nov-27	233,516.6			17,793.3			154,077.3			705.5			13,042.1		0.4		0.0		71,095.3		
48	dic-04	233,275.5			17,504.7			154,075.8			693.9			12,991.5		0.4		0.0		71,120.0		
49	dic-11	232,425.2			17,149.8			154,616.8			682.8			12,989.7		0.4		0.0		71,274.0		
50	dic-18	232,788.0			16,710.2			155,076.0			649.3			13,247.9		0.4		0.0		71,486.9		
51	dic-25	232,292.4			16,361.6			155,675.3			642.9			13,239.4		0.4		0.0		71,699.4		
52	ene-01	230,509.1			15,881.4			155,262.1			638.5			13,189.2		0.4		0.0		71,704.9		

1/ No incluye cartera de la FDN

2/ Incluye ajuste por leasing operativo

3/ Incluye tarjetas de crédito y avances de todos los plazos.

4/ Corresponde a créditos otorgados para adquisición de vivienda, incluye los ajustes de titularización de cartera hipotecaria y por ventas de cartera para manejo a través de derechos fiduciarios.

Fuente: Formato 281 de la Superintendencia Financiera.

**CUADRO 3**  
**Desembolsos y Tasas de Interés Cartera Comercial <sup>1</sup>**

Moneda Legal

Semana	Fecha 2020	Comercial <sup>2</sup>				Ordinario				Preferencial				Tesorería			
		Desembolsos MM\$		Tasa de interés % <sup>3</sup>		Desembolsos MM\$		Tasa de interés % <sup>3</sup>		Desembolsos MM\$		Tasa de interés % <sup>3</sup>		Desembolsos MM\$		Tasa de interés % <sup>3</sup>	
		2019	2020	2019	2020	2019	2020	2019	2020	2019	2020	2019	2020	2019	2020	2019	2020
1	ene-10	1,916.6	1,563.7	8.84	8.85	764.2	726.0	10.99	10.37	1,132.7	802.6	7.38	7.51	19.8	35.1	8.83	7.97
2	ene-17	2,330.3	2,381.8	9.36	9.11	1,247.6	1,284.4	10.61	10.25	1,050.4	1,027.6	7.86	7.78	32.3	69.8	10.24	7.79
3	ene-24	1,929.9	3,014.7	9.77	8.27	1,185.1	1,286.6	10.84	10.15	682.7	1,671.0	8.01	6.88	62.0	57.1	8.89	6.99
4	ene-31	2,989.5	3,571.5	9.38	8.72	1,551.1	1,729.0	10.73	10.31	1,335.7	1,762.8	7.97	7.21	102.7	79.7	7.28	7.33
5	feb-07	2,506.5	2,196.2	9.16	9.03	1,367.0	1,246.2	10.36	10.20	1,089.1	934.9	7.71	7.49	50.4	15.1	7.98	8.08
6	feb-14	5,000.7	4,764.5	8.52	8.06	2,157.1	2,304.1	9.79	9.41	2,787.5	2,414.2	7.53	6.78	56.2	46.3	9.35	7.52
7	feb-21	2,319.2	3,209.8	9.35	8.31	1,276.0	1,524.0	10.63	9.95	1,005.8	1,654.6	7.75	6.82	37.4	31.2	8.67	7.52
8	feb-28	3,560.1	4,516.6	9.20	8.39	1,809.4	2,182.7	10.59	9.68	1,657.0	2,218.7	7.79	7.21	93.8	115.2	7.31	6.75
9	mar-06	2,030.0	2,374.3	9.53	8.87	1,134.3	1,325.9	10.79	10.06	860.8	1,021.3	7.91	7.32	34.9	27.1	8.41	9.29
10	mar-13	2,920.6	3,787.9	9.03	8.25	1,429.8	1,769.1	10.50	9.42	1,418.8	1,875.0	7.50	7.08	72.0	143.8	10.23	9.08
11	mar-20	3,108.3	6,534.7	9.08	7.90	1,593.3	1,984.0	10.31	9.34	1,443.6	4,385.9	7.70	7.24	71.4	164.7	9.41	8.21
12	mar-27	3,933.5	4,635.7	8.81	8.01	1,779.5	1,679.7	10.37	9.07	2,056.5	2,927.4	7.51	7.41	97.6	28.5	7.75	7.32
13	abr-03	2,712.9	4,963.8	8.99	8.16	1,213.6	1,464.0	10.75	9.51	1,452.1	3,450.9	7.52	7.59	47.2	49.0	8.62	8.15
14	abr-10	3,398.9	2,865.6	8.53	8.41	1,543.4	622.5	10.04	9.41	1,748.1	2,113.6	7.13	8.16	107.4	129.5	9.59	7.65
15	abr-17	1,572.8	2,623.9	9.31	8.13	869.4	1,035.8	10.51	9.22	632.5	1,542.1	7.64	7.44	71.0	46.0	9.51	6.61
<b>16</b>	<b>abr-24</b>	<b>3,241.3</b>	<b>2,543.2</b>	<b>8.81</b>	<b>8.13</b>	<b>1,498.8</b>	<b>1,138.1</b>	<b>10.37</b>	<b>9.08</b>	<b>1,654.5</b>	<b>1,369.6</b>	<b>7.32</b>	<b>7.36</b>	<b>88.1</b>	<b>35.5</b>	<b>10.26</b>	<b>6.91</b>
17	may-01	2,936.4		9.32		1,456.8		10.70		1,333.4		7.98		146.2		7.86	
18	may-08	2,166.0		9.45		1,292.7		10.53		824.0		7.77		49.2		9.03	
19	may-15	2,692.4		9.27		1,414.1		10.55		1,200.8		7.75		77.5		9.38	
20	may-22	2,484.8		9.23		1,420.7		10.46		989.1		7.49		75.0		8.91	
21	may-29	4,311.1		8.71		2,017.3		10.21		2,135.6		7.38		158.2		7.63	
22	jun-05	2,877.3		8.88		1,070.4		10.27		1,750.1		8.02		56.8		9.17	
23	jun-12	2,896.8		9.20		1,573.6		10.45		1,267.4		7.63		55.9		9.72	
24	jun-19	3,384.0		8.91		1,671.6		10.28		1,638.3		7.47		74.1		9.77	
25	jun-26	4,935.0		8.64		2,106.8		10.24		2,683.8		7.41		144.4		8.14	
26	jul-03	1,826.5		9.60		1,008.4		10.73		755.6		8.05		62.5		10.18	
27	jul-10	2,504.3		9.32		1,371.5		10.23		1,056.8		8.11		75.9		9.79	
28	jul-17	2,900.7		9.00		1,436.6		10.42		1,370.8		7.47		93.3		9.43	
29	jul-24	2,707.7		9.01		1,381.3		10.35		1,252.3		7.51		74.1		9.31	
30	jul-31	3,425.5		8.90		1,976.8		10.22		1,319.1		7.04		129.6		7.59	
31	ago-07	2,341.4		8.64		1,014.3		10.50		1,261.9		7.07		65.2		10.15	
32	ago-14	2,971.4		8.96		1,394.6		10.44		1,502.2		7.58		74.6		9.03	
33	ago-21	2,673.2		8.70		1,258.4		10.38		1,359.5		7.09		55.3		9.93	
34	ago-28	4,237.4		8.71		2,219.9		10.14		1,875.2		7.15		142.3		6.78	
35	sep-04	2,311.1		8.91		1,197.5		10.38		1,068.9		7.26		44.7		8.62	
36	sep-11	2,898.3		8.87		1,491.7		10.14		1,330.7		7.47		75.9		8.28	
37	sep-18	3,569.4		8.57		1,794.7		9.74		1,672.1		7.25		102.6		9.44	
38	sep-25	4,202.5		8.55		2,142.4		9.91		1,972.9		7.11		87.2		7.56	
39	oct-02	3,910.7		8.44		1,910.3		10.39		1,850.5		6.53		150.0		7.08	
40	oct-09	2,694.9		8.97		1,426.0		10.32		1,183.3		7.37		85.6		8.58	
41	oct-16	2,314.5		9.00		1,250.4		10.33		985.9		7.27		78.2		9.57	
42	oct-23	4,073.1		8.19		1,616.9		9.94		2,365.4		7.00		90.8		8.06	
43	oct-30	3,456.2		9.08		1,997.4		10.28		1,304.2		7.42		154.6		7.46	
44	nov-06	1,843.2		9.01		1,070.3		10.09		694.0		7.34		78.9		9.03	
45	nov-13	3,001.6		8.61		1,314.4		10.12		1,615.3		7.32		72.0		9.90	
46	nov-20	3,121.6		8.57		1,414.9		9.99		1,581.9		7.23		124.7		9.25	
47	nov-27	5,353.1		8.44		2,418.9		9.80		2,802.7		7.26		131.5		8.40	
48	dic-04	3,271.6		8.32		1,396.2		10.20		1,795.7		6.84		79.7		8.94	
49	dic-11	4,282.3		8.25		1,812.4		10.08		2,388.4		6.87		81.4		7.97	
50	dic-18	5,325.6		8.16		2,389.0		9.56		2,841.1		6.99		95.6		7.78	
51	dic-25	4,324.1		8.48		1,870.8		10.11		2,249.8		7.29		203.6		6.67	
52	ene-01	1,820.1		8.79		876.3		10.44		896.8		7.14		47.0		9.32	

1/ Incluye leasing financiero

2/ Promedio ponderado por monto de las tasas de los créditos ordinarios, de tesorería y preferenciales. No incluye construcción de vivienda.

3/ Promedio ponderado por monto

Fuente: Formato 088 de la Superintendencia Financiera.

CUADRO 4

Desembolsos y Tasas de Interés Cartera de Consumo y Tarjeta de crédito <sup>1</sup>

Moneda Legal

Semana	Fecha	Consumo <sup>2</sup>				Tarjetas de Crédito <sup>3</sup>			
		Desembolsos MM\$		Tasa de interés % <sup>4</sup>		Desembolsos MM\$		Tasa de interés % <sup>4</sup>	
		2019	2020	2019	2020	2019	2020	2019	2020
1	ene-10	724	1,042	19.16	16.99	592	683	27.27	25.89
2	ene-17	1,142	1,581	18.76	16.63	640	764	27.07	25.61
3	ene-24	1,452	1,848	18.34	15.88	610	760	26.91	25.46
4	ene-31	1,811	2,790	17.83	15.35	659	740	26.83	25.36
5	feb-07	1,271	1,801	18.65	16.09	607	724	27.24	25.71
6	feb-14	1,420	2,090	18.11	15.95	593	710	26.96	25.48
7	feb-21	1,765	2,185	17.69	15.83	601	727	27.13	25.48
8	feb-28	2,151	3,069	17.26	14.99	676	730	27.18	25.27
9	mar-06	1,252	1,840	18.31	15.83	645	753	26.78	25.38
10	mar-13	1,432	1,955	18.10	15.97	633	718	26.77	24.87
11	mar-20	1,546	1,865	17.63	15.84	671	716	26.49	24.61
12	mar-27	2,052	838	16.98	15.47	652	293	26.39	22.89
13	abr-03	1,335	774	18.24	15.83	690	301	26.39	22.26
14	abr-10	1,449	229	17.98	16.50	668	218	26.50	22.46
15	abr-17	971	509	17.87	18.23	557	329	26.94	23.54
<b>16</b>	<b>abr-24</b>	<b>1,755</b>	<b>680</b>	<b>17.42</b>	<b>18.84</b>	<b>701</b>	<b>408</b>	<b>26.55</b>	<b>23.88</b>
17	may-01	1,751		17.18		682		26.52	
18	may-08	1,353		17.98		698		26.64	
19	may-15	1,596		17.49		715		26.66	
20	may-22	1,750		16.90		725		26.42	
21	may-29	2,671		16.44		701		26.22	
22	jun-05	1,150		17.70		655		26.68	
23	jun-12	1,513		17.41		713		26.44	
24	jun-19	1,666		17.01		788		26.47	
25	jun-26	2,296		16.10		749		26.31	
26	jul-03	1,219		17.45		737		26.65	
27	jul-10	1,660		17.17		752		26.31	
28	jul-17	1,895		16.82		751		26.13	
29	jul-24	2,111		16.28		710		26.13	
30	jul-31	2,518		16.14		738		25.72	
31	ago-07	1,385		16.77		707		26.33	
32	ago-14	1,839		16.57		646		26.06	
33	ago-21	1,781		16.09		690		26.08	
34	ago-28	3,168		14.93		745		25.23	
35	sep-04	1,839		15.96		734		25.41	
36	sep-11	2,146		15.66		735		25.58	
37	sep-18	2,144		15.60		748		25.53	
38	sep-25	2,833		15.09		768		26.04	
39	oct-02	2,319		15.61		804		25.95	
40	oct-09	2,032		16.05		783		25.65	
41	oct-16	1,699		16.11		713		25.87	
42	oct-23	2,596		15.31		781		25.19	
43	oct-30	2,841		14.86		773		25.11	
44	nov-06	1,516		15.86		709		26.23	
45	nov-13	1,653		15.94		731		26.02	
46	nov-20	1,957		15.67		737		25.46	
47	nov-27	3,143		14.81		930		25.46	
48	dic-04	1,883		15.82		988		25.96	
49	dic-11	1,932		15.67		842		25.70	
50	dic-18	2,288		15.32		912		25.84	
51	dic-25	1,842		15.15		847		26.23	
52	ene-01	1,132		15.93		663		26.32	

1/ Incluye leasing financiero.

2/ Incluye créditos en pesos y en UVR.

3/ Promedio ponderado por monto. No incluye avances ni compras a 1 mes.

4/ Corresponde al promedio ponderado por monto de la tasa de los desembolsos en pesos y en UVR. Antes de realizar el promedio ponderado, a la tasa de interés de los créditos en UVR se les sumó la variación anual de la UVR de la respectiva semana.

Fuente: Formato 088 de la Superintendencia Financiera.

**CUADRO 5**  
**Desembolsos y Tasas de Interés Cartera de Microcrédito e Hipotecaria<sup>1</sup>**  
**Moneda Legal**

Semana	Fecha 2020	Microcrédito				Hipotecaria <sup>2</sup>							
		Desembolsos MM\$		Tasa de interés % <sup>3</sup>		Construcción				Adquisición			
		2019	2020	2019	2020	Desembolsos MM\$		Tasa de interés % <sup>4</sup>		Desembolsos MM\$		Tasa de interés % <sup>4</sup>	
						2019	2020	2019	2020	2019	2020	2019	2020
1	ene-10	78	73	38.08	37.99	16	6	10.09	10.03	131	141	10.26	10.41
2	ene-17	129	139	37.39	38.16	51	31	9.34	9.25	222	256	10.35	10.32
3	ene-24	144	148	36.81	37.46	87	43	9.06	9.32	239	236	10.40	10.43
4	ene-31	161	209	35.73	36.36	60	67	9.61	9.94	354	493	10.42	10.44
5	feb-07	96	95	37.92	37.63	50	33	9.42	9.74	169	177	10.46	10.52
6	feb-14	133	144	37.38	37.47	58	59	9.47	9.15	224	231	10.43	10.50
7	feb-21	139	161	37.06	37.04	68	38	9.30	9.30	246	254	10.47	10.52
8	feb-28	161	173	35.90	35.97	62	72	9.44	8.96	405	441	10.38	10.42
9	mar-06	91	129	37.40	36.55	74	60	10.04	9.36	177	174	10.38	10.54
10	mar-13	131	143	37.07	37.38	55	61	9.43	9.05	241	234	10.41	10.44
11	mar-20	141	133	36.48	37.39	95	80	9.33	8.95	247	224	10.47	10.40
12	mar-27	137	24	35.90	31.86	79	64	9.22	9.23	442	99	10.44	10.37
13	abr-03	107	8	36.72	26.72	42	62	9.51	9.78	175	108	10.34	10.60
14	abr-10	129	3	37.42	22.36	105	7	8.91	10.13	220	28	10.34	10.13
15	abr-17	91	6	37.61	29.18	27	14	9.33	9.23	159	57	10.37	10.20
16	abr-24	116	7	36.70	31.24	141	25	8.85	9.54	274	83	10.39	10.47
17	may-01	121		35.90		58		9.05		360		10.41	
18	may-08	106		37.90		60		9.67		188		10.45	
19	may-15	126		37.02		68		9.02		262		10.44	
20	may-22	138		36.75		59		9.33		287		10.55	
21	may-29	183		35.37		76		9.13		552		10.50	
22	jun-05	59		36.43		89		9.79		128		10.57	
23	jun-12	126		37.36		102		9.02		235		10.44	
24	jun-19	135		36.77		48		9.27		266		10.49	
25	jun-26	144		35.73		59		9.22		455		10.52	
26	jul-03	90		35.99		58		9.92		153		10.47	
27	jul-10	120		37.35		77		9.58		221		10.44	
28	jul-17	142		36.99		79		9.05		275		10.47	
29	jul-24	134		36.32		73		9.10		290		10.51	
30	jul-31	155		35.34		83		9.07		481		10.41	
31	ago-07	83		37.34		55		8.94		158		10.45	
32	ago-14	134		37.35		63		9.54		254		10.42	
33	ago-21	112		36.82		58		9.15		250		10.47	
34	ago-28	183		35.76		104		9.46		540		10.40	
35	sep-04	108		36.43		52		9.41		185		10.40	
36	sep-11	126		37.07		58		9.39		261		10.39	
37	sep-18	136		36.64		65		9.14		297		10.38	
38	sep-25	158		35.74		84		9.67		433		10.38	
39	oct-02	136		35.00		47		9.66		375		10.38	
40	oct-09	122		37.18		55		9.17		236		10.37	
41	oct-16	112		36.70		37		9.60		242		10.49	
42	oct-23	149		36.23		96		9.61		328		10.38	
43	oct-30	178		35.30		79		9.85		480		10.44	
44	nov-06	79		37.86		38		9.25		128		10.46	
45	nov-13	112		37.50		72		8.73		168		10.44	
46	nov-20	141		37.20		50		9.46		229		10.40	
47	nov-27	194		35.90		89		9.24		583		10.42	
48	dic-04	130		36.64		49		9.56		222		10.39	
49	dic-11	142		37.15		76		9.52		282		10.46	
50	dic-18	158		37.07		113		9.22		400		10.43	
51	dic-25	112		36.01		58		9.01		424		10.39	
52	ene-01	80		35.75		3		10.30		287		10.43	

1/ Incluye leasing financiero.

2/ Incluye créditos en pesos y en UVR.

3/ Promedio ponderado por monto

4/ Corresponde al promedio ponderado por monto de la tasa de los desembolsos en pesos y en UVR. Antes de realizar el promedio ponderado, a la tasa de interés de los créditos en UVR se les sumó la variación anual de la UVR de la respectiva semana.

Fuente: Formato 088 de la Superintendencia Financiera.

GRAFICO 1

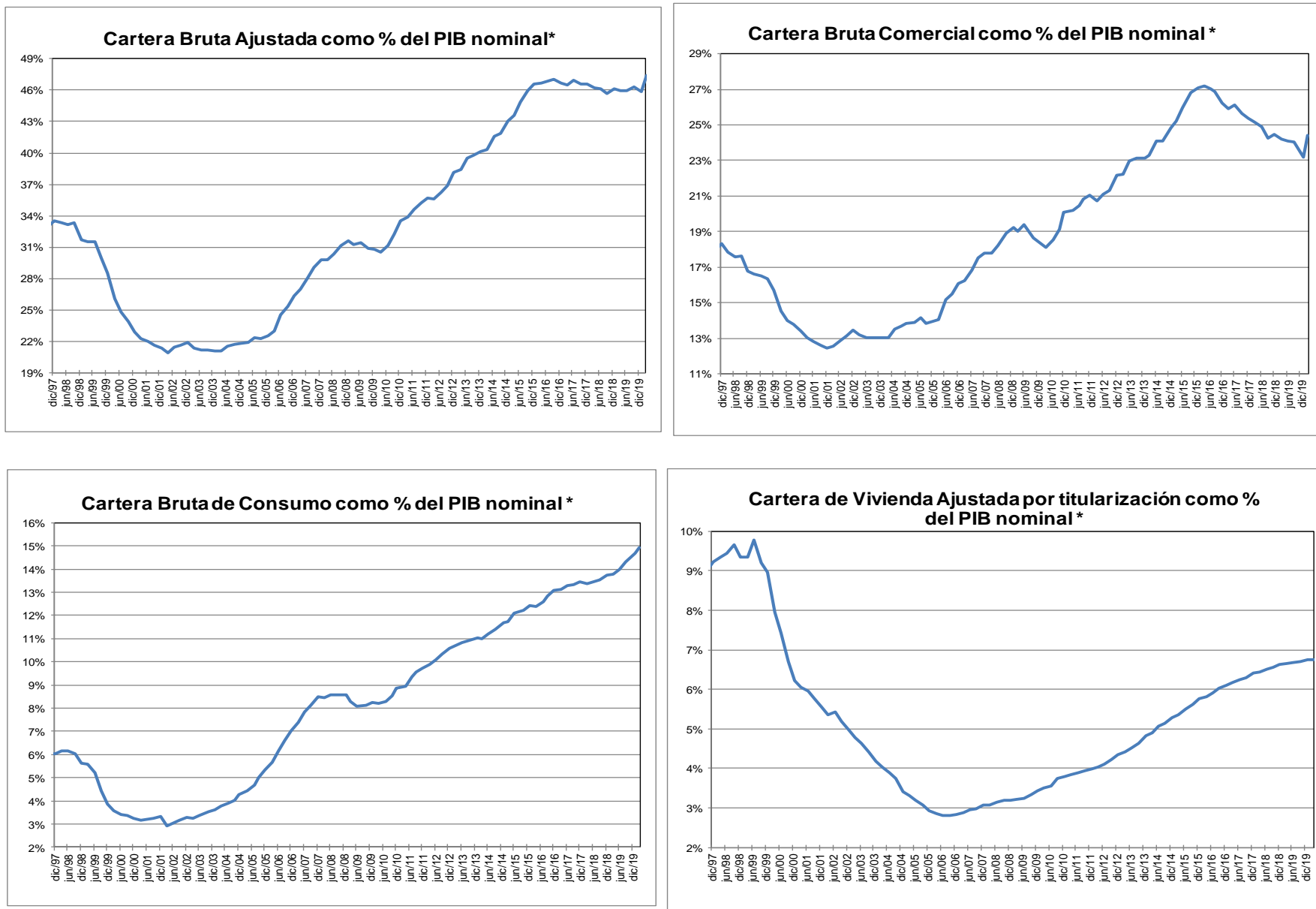

\* Corresponde a cartera en moneda total. El PIB se refiere al nominal sin desestacionalizar.

Fuente: A partir de 2002 Formato 281 de la Superintendencia financiera de Colombia y ajustes del BR. Antes balances mensuales. Los datos de abril de 2020 se encuentran hasta el día 24.

El PIB del I trimestre de 2020 corresponde a estimaciones del Banco de la República.

**GRAFICO 2**  
**Cartera e Inversiones (brutas) / Total Activos \***  
**(Moneda Total)**

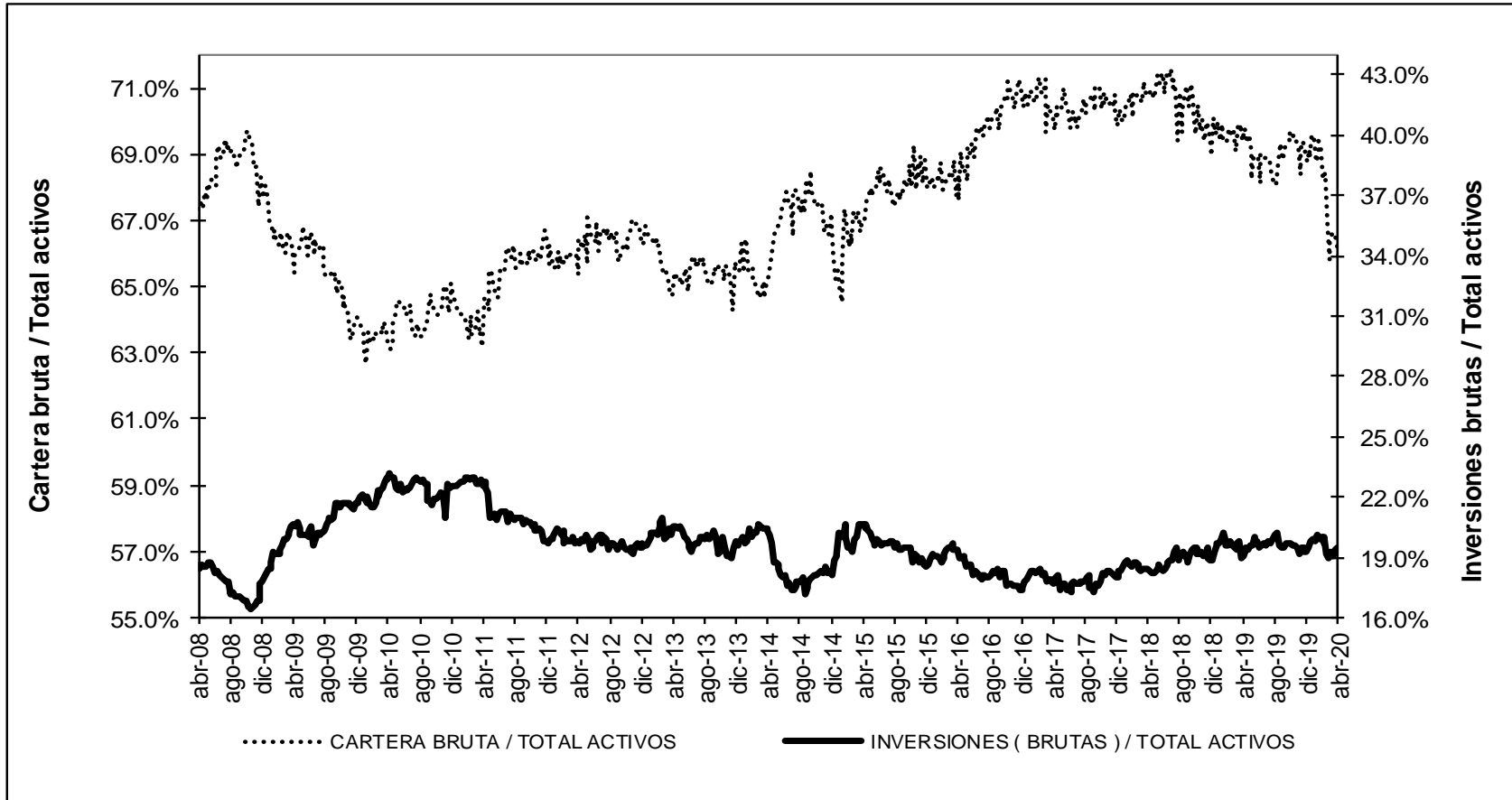

\* Sin entidades financieras especiales

Fuente: Banco de la República



## ANEXO 4. MERCADO CAMBIARIO

Gráfico 1

### TRM-Devaluación Año Corrido Anualizada y Año Completo

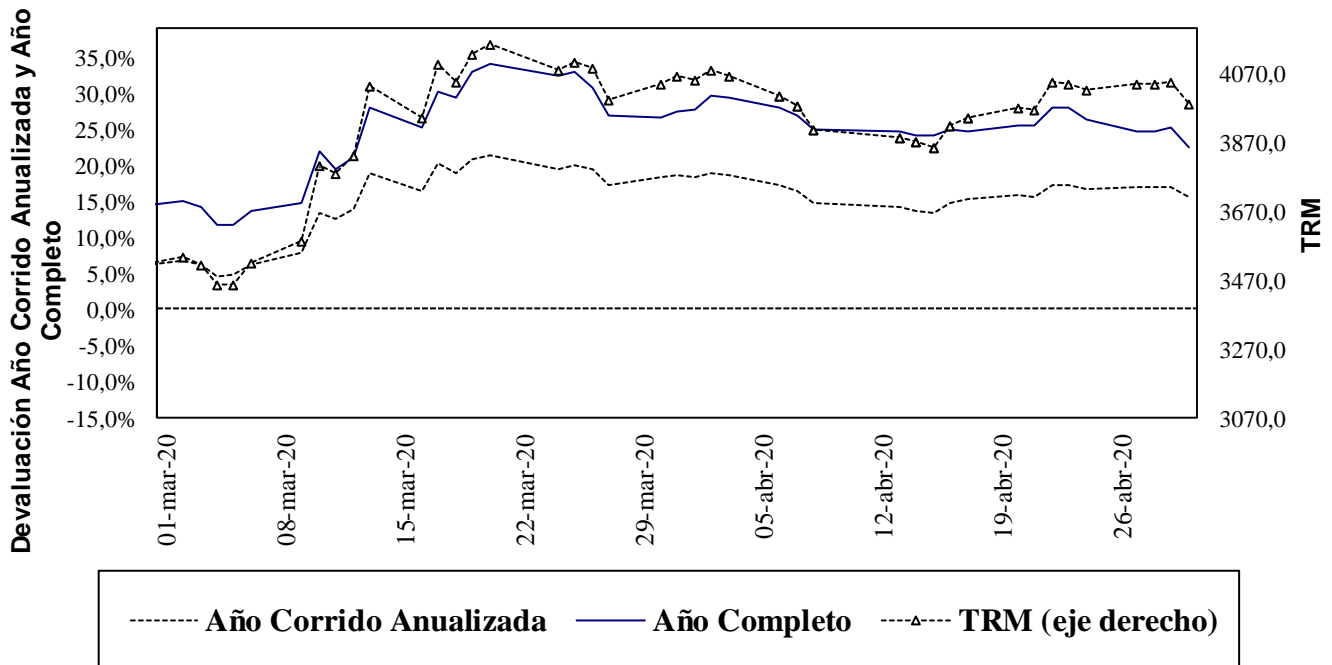

Fuente: Superfinanciera, Banco de la República

Gráfico 2<sup>5</sup>

### Indice de Tasa de Cambio Real Promedio Promedio Total-Ponderaciones según promedios móviles de orden 12

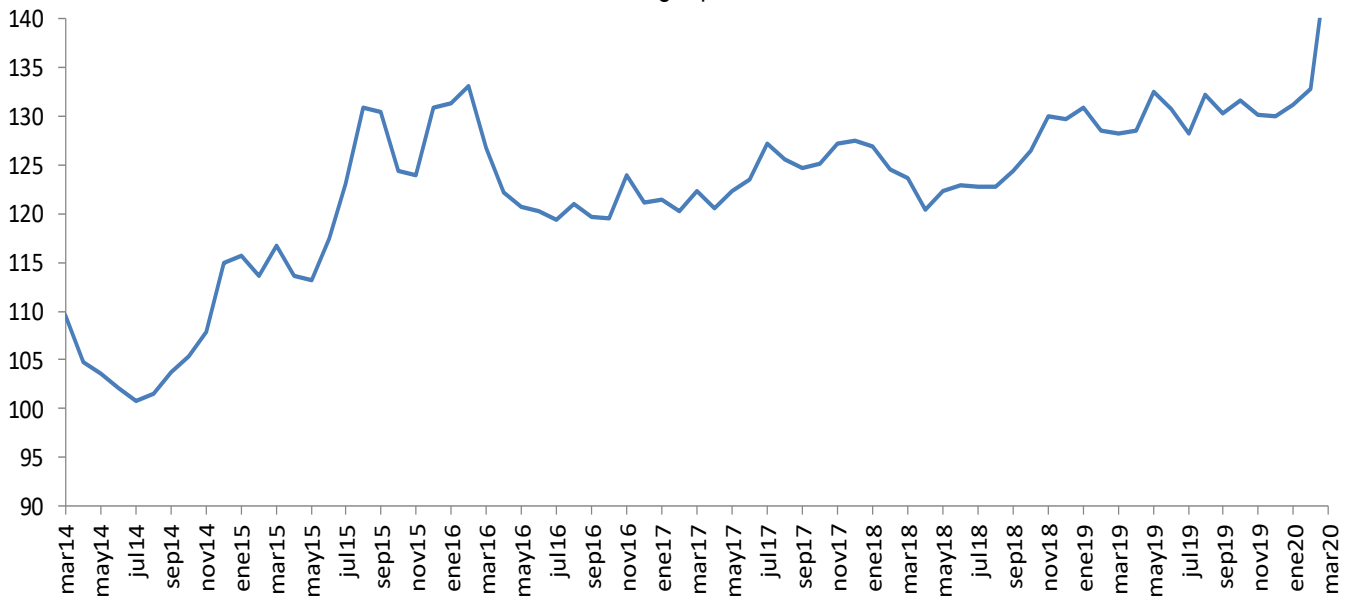

Fuente: Banco de la República

<sup>5</sup> El índice de la tasa de cambio real (ITCR) es un precio relativo que compara el valor de una canasta de bienes para dos países distintos y los expresa en la misma moneda. Este cálculo se lleva a cabo mediante un promedio geométrico ponderado de los niveles de relación entre Colombia y sus principales socios comerciales.

**ANEXO 5: MERCADO FORWARD<sup>6</sup>**

**Cuadro 3**

SALDOS DE OPERACIONES FORWARD												
millones de USD	SALDOS DE COMPRA DEL SF CON:				SALDOS DE VENTA DEL SF CON:				SALDOS NETOS DE COMPRA DEL SF CON: (compras-ventas)			SALDO COMPRAS NETAS SF
	Fondos Pensiones	Intragrupo y Offshore	Interbancario	Resto	Fondos Pensiones	Intragrupo y Offshore	Interbancario	Resto	Fondos Pensiones	Intragrupo y Offshore	Resto	
30-mar-20	\$ 8,699	\$ 16,086	\$ 13,313	\$ 6,770	\$ 2,390	\$ 21,673	\$ 13,296	\$ 7,934	\$ 6,309	-\$ 5,586	-\$ 1,163	-\$ 440
31-mar-20	\$ 8,883	\$ 15,892	\$ 13,588	\$ 6,998	\$ 2,566	\$ 21,641	\$ 13,571	\$ 7,940	\$ 6,317	-\$ 5,749	-\$ 942	-\$ 374
31-mar-20	\$ 8,883	\$ 15,892	\$ 13,588	\$ 6,998	\$ 2,566	\$ 21,641	\$ 13,571	\$ 7,940	\$ 6,317	-\$ 5,749	-\$ 942	-\$ 374
1-abr-20	\$ 9,005	\$ 15,299	\$ 13,275	\$ 7,253	\$ 2,484	\$ 21,781	\$ 13,258	\$ 7,940	\$ 6,521	-\$ 6,482	-\$ 686	-\$ 648
2-abr-20	\$ 9,003	\$ 14,170	\$ 12,870	\$ 7,215	\$ 2,473	\$ 20,494	\$ 12,853	\$ 7,886	\$ 6,529	-\$ 6,324	-\$ 670	-\$ 465
3-abr-20	\$ 9,008	\$ 14,362	\$ 12,852	\$ 7,640	\$ 2,483	\$ 20,881	\$ 12,835	\$ 7,980	\$ 6,525	-\$ 6,518	-\$ 340	-\$ 334
6-abr-20	\$ 9,131	\$ 15,098	\$ 13,203	\$ 7,827	\$ 2,416	\$ 22,045	\$ 13,186	\$ 7,933	\$ 6,715	-\$ 6,948	-\$ 105	-\$ 338
7-abr-20	\$ 8,786	\$ 12,890	\$ 12,346	\$ 7,720	\$ 2,072	\$ 19,780	\$ 12,329	\$ 7,790	\$ 6,714	-\$ 6,890	-\$ 70	-\$ 246
8-abr-20	\$ 8,088	\$ 12,951	\$ 12,590	\$ 7,693	\$ 2,042	\$ 19,941	\$ 12,850	\$ 7,790	\$ 6,047	-\$ 6,990	-\$ 97	-\$ 1,040
13-abr-20	\$ 8,037	\$ 13,243	\$ 12,697	\$ 7,673	\$ 1,984	\$ 20,365	\$ 12,955	\$ 7,865	\$ 6,053	-\$ 7,122	-\$ 192	-\$ 1,260
14-abr-20	\$ 8,014	\$ 12,843	\$ 12,476	\$ 7,667	\$ 1,904	\$ 20,135	\$ 12,729	\$ 7,878	\$ 6,110	-\$ 7,291	-\$ 211	-\$ 1,393
15-abr-20	\$ 8,173	\$ 12,341	\$ 12,471	\$ 7,718	\$ 1,935	\$ 19,847	\$ 12,710	\$ 7,903	\$ 6,238	-\$ 7,506	-\$ 185	-\$ 1,453
16-abr-20	\$ 8,053	\$ 11,699	\$ 11,879	\$ 7,613	\$ 1,803	\$ 19,370	\$ 12,119	\$ 7,854	\$ 6,250	-\$ 7,671	-\$ 242	-\$ 1,662
17-abr-20	\$ 7,808	\$ 11,748	\$ 11,548	\$ 7,731	\$ 1,637	\$ 19,548	\$ 12,328	\$ 7,876	\$ 6,170	-\$ 7,800	-\$ 145	-\$ 1,774
20-abr-20	\$ 7,819	\$ 11,738	\$ 11,406	\$ 7,721	\$ 1,558	\$ 19,757	\$ 12,166	\$ 7,820	\$ 6,261	-\$ 8,019	-\$ 99	-\$ 1,858
21-abr-20	\$ 8,033	\$ 11,885	\$ 11,465	\$ 7,737	\$ 1,494	\$ 20,187	\$ 12,165	\$ 7,876	\$ 6,539	-\$ 8,302	-\$ 139	-\$ 1,902
22-abr-20	\$ 7,928	\$ 12,006	\$ 11,369	\$ 7,807	\$ 1,273	\$ 20,559	\$ 11,986	\$ 7,940	\$ 6,655	-\$ 8,553	-\$ 133	-\$ 2,031
23-abr-20	\$ 7,795	\$ 12,151	\$ 11,309	\$ 7,807	\$ 952	\$ 20,901	\$ 11,926	\$ 7,901	\$ 6,844	-\$ 8,749	-\$ 94	-\$ 2,000
24-abr-20	\$ 7,853	\$ 12,320	\$ 12,039	\$ 7,860	\$ 922	\$ 21,286	\$ 12,228	\$ 7,854	\$ 6,931	-\$ 8,966	\$ 6	-\$ 2,029
27-abr-20	\$ 8,153	\$ 12,754	\$ 12,143	\$ 7,754	\$ 1,179	\$ 21,795	\$ 12,329	\$ 7,790	\$ 6,974	-\$ 9,041	-\$ 35	-\$ 2,102
28-abr-20	\$ 8,159	\$ 13,076	\$ 11,747	\$ 7,707	\$ 1,144	\$ 22,354	\$ 11,948	\$ 7,763	\$ 7,016	-\$ 9,278	-\$ 56	-\$ 2,319
29-abr-20	\$ 8,156	\$ 12,532	\$ 11,616	\$ 7,714	\$ 1,066	\$ 21,548	\$ 11,761	\$ 7,855	\$ 7,090	-\$ 9,016	-\$ 141	-\$ 2,068

**Gráfico 1**

**SALDOS DE COMPRA Y VENTA DE FORWARDS DE LOS IMC AL RESTO DE AGENTES (Excluye interbancario, FPC, intragrupo y offshore)**

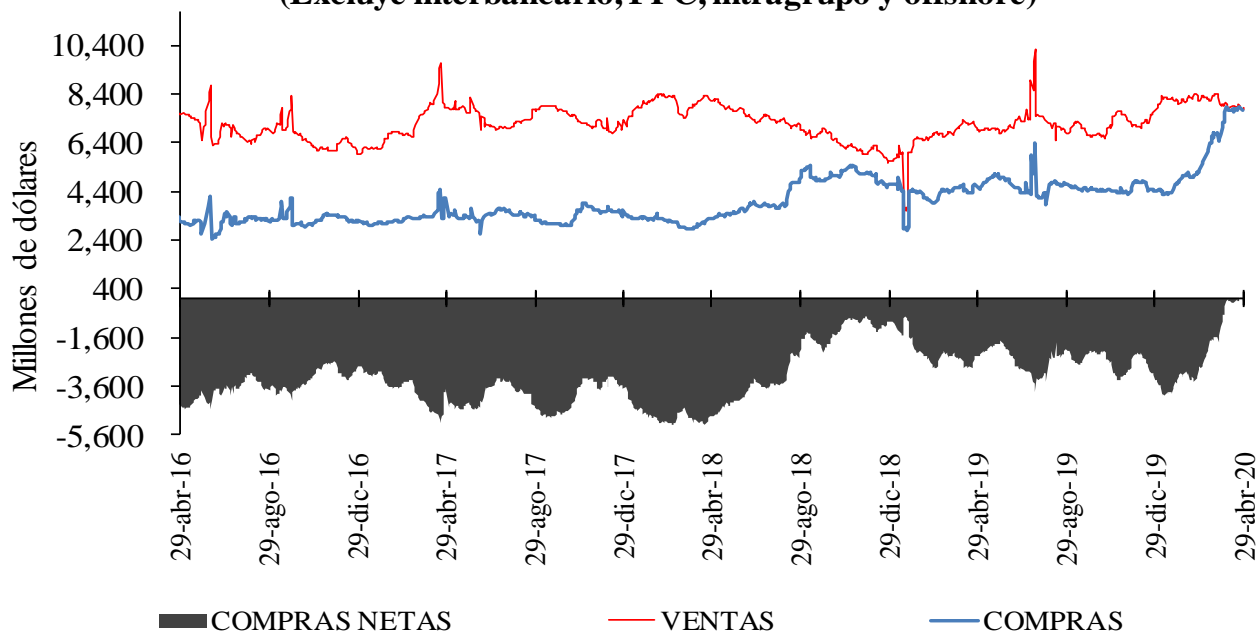

<sup>6</sup> Las operaciones y posiciones de derivados de los IMC no incluyen las de las sociedades comisionistas de bolsa.

**Gráfico 2**

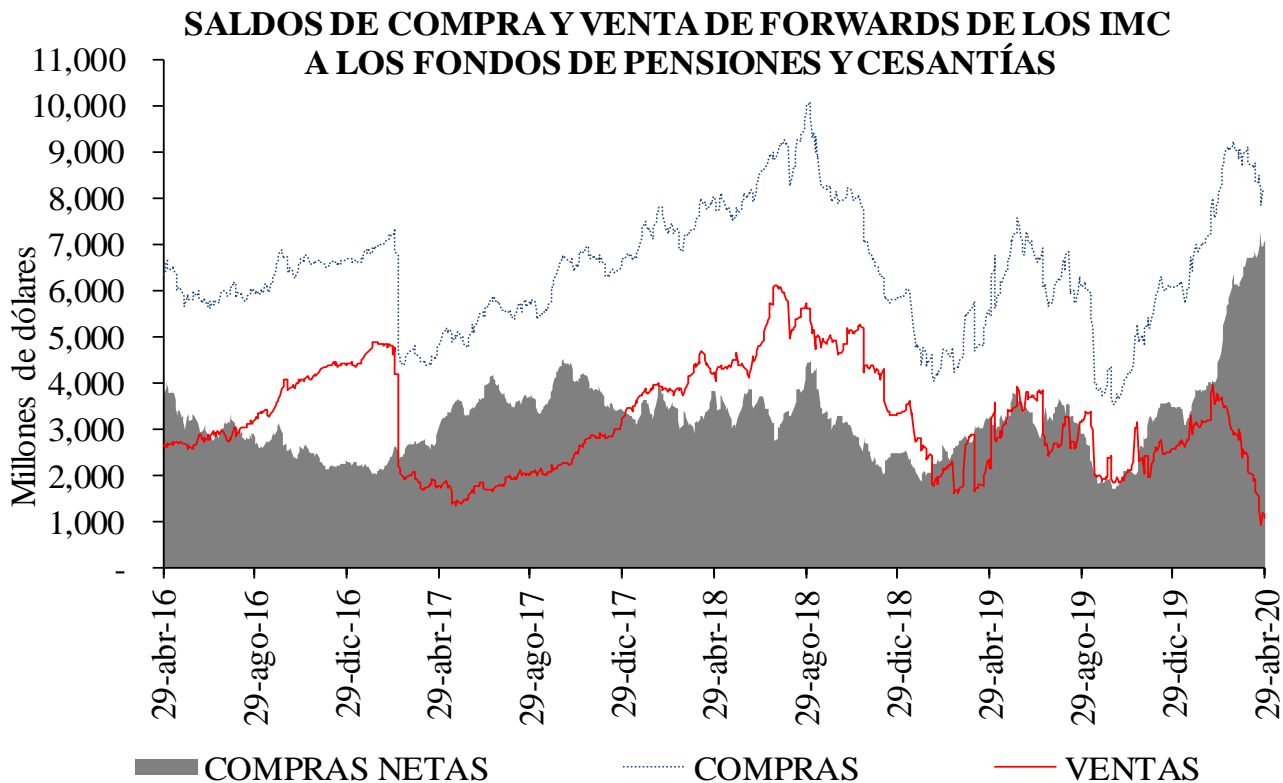

**Gráfico 3**

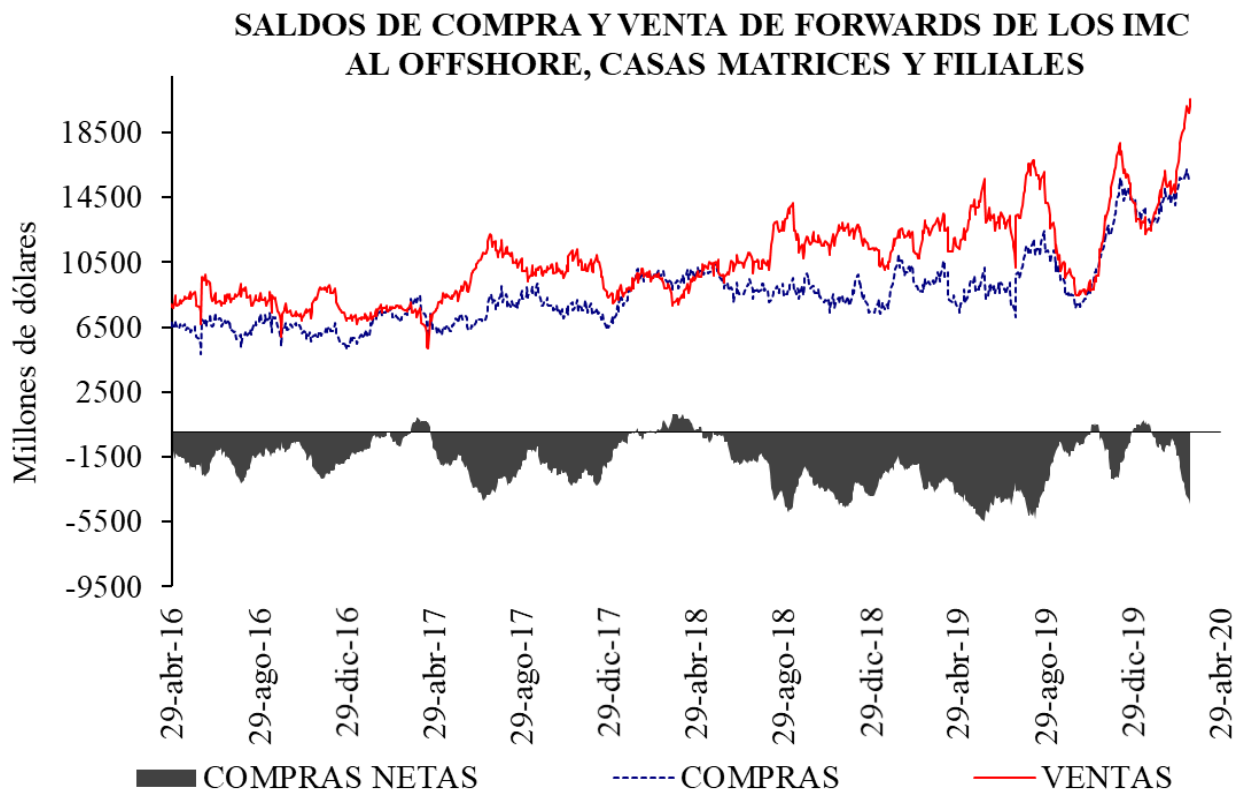

**Cuadro 4**

Devaluación implícita y tasas de interés

<b>DIFERENCIA DEVIMPAN - DIFERENCIAL TASAS DE INTERÉS*</b>						
	<b>Al resto del real</b>		<b>A Offshore, IG y otros financieros**</b>		<b>A FPC y fiduciarias</b>	
	<b>Compras</b>	<b>Ventas</b>	<b>Compras</b>	<b>Ventas</b>	<b>Compras</b>	<b>Ventas</b>
3-14	-3.19%	1.98%	-0.76%	-0.25%	-0.64%	-0.43%
15-35	-1.01%	1.20%	0.45%	0.61%	0.17%	1.01%
36-60	-0.05%	1.74%	0.78%	0.89%	0.57%	0.86%
61-90	0.06%	1.17%	0.69%	1.13%	0.38%	0.00%
91-180	0.18%	1.52%	0.89%	0.98%	0.53%	1.70%
>180	-1.67%	1.60%	0.32%	0.77%	-	-
Total	-1.00%	1.48%	-0.14%	0.51%	0.15%	0.59%

\*\*IG: Intragrupo

**Cuadro 5**

Tasas forward promedio y expectativas de tasa de cambio

<b>Tasa promedio de operaciones forward <sup>1/</sup></b>						
	<b>Semana de Vencimiento</b>					
<b>Semana de Negociación</b>	<b>29-abr-20</b>		<b>07-may-20</b>		<b>14-may-20</b>	
	No.Obs.	Tasa Prom	No.Obs.	Tasa Prom	No.Obs.	Tasa Prom
<b>23-abr-20</b>	209	4,009.75	86	4,018.94	n.d.	n.d.
<b>29-abr-20</b>	71	4,020.96	122	4,011.93	163	4,016.70

1/ Tasa forward operaciones fecha cumplimiento +/- 5 días a la fecha en cumplimiento.

**Cuadro 6**

<b>ENCUESTA DE EXPECTATIVAS DEL BR</b>										
	jul-19	ago-19	sep-19	oct-19	nov-19	dic-19	ene-20	feb-20	mar-20	abr-20
<b>Pronóstico a:</b>										
<b>Fin de mes</b>	\$ 3.202,91	\$ 3.369,25	\$ 3.370,11	\$ 3.433,18	\$ 3.381,79	\$ 3.389,03	\$ 3.256,60	\$ 3.390,47	\$ 3.800,08	\$ 3.944,79
<b>dic-20</b>	\$ 3.162,25	\$ 3.214,10	\$ 3.273,59	\$ 3.309,02	\$ 3.310,33	\$ 3.331,75	\$ 3.298,85	\$ 3.325,46	\$ 3.585,15	\$ 3.775,13
<b>dic-21</b>	-	-	-	-	-	-	\$ 3.289,75	\$ 3.294,49	\$ 3.452,56	\$ 3.585,79

## ANEXO 6: MERCADO DE DEUDA PÚBLICA

### Cuadro 1 Colocaciones de títulos TES "B" por subasta

(PESOS)

Fecha de cumplimiento	Fecha de emisión	Fecha de Vencimiento	Plazo	Valor nominal aprobado	Valor costo aprobado	Precio	Tasa de corte	Tasa cupón
28-abr-20	10-mar-20	09-mar-21	364 días	250.000.000.000	241.907.500.000	96,763	3,887	
21-abr-20	10-mar-20	09-mar-21	364 días	250.000.000.000	241.395.000.000	96,558	4,050	
14-abr-20	10-mar-20	09-mar-21	364 días	250.000.000.000	240.775.000.000	96,310	4,260	
07-abr-20	10-mar-20	09-mar-21	364 días	250.000.000.000	240.075.000.000	96,030	4,499	
31-mar-20	10-mar-20	09-mar-21	364 días	250.000.000.000	240.347.500.000	96,139	4,279	
29-abr-20	03-nov-19	03-nov-27	8 años	427.643.200.000	418.175.179.552	97,786	6,608	5,75
24-abr-20	03-nov-19	03-nov-27	8 años/2	32.054.400.000	31.136.361.984	97,136	6,709	5,75
15-abr-20	03-nov-19	03-nov-27	8 años	316.185.900.000	306.814.149.924	97,036	6,699	5,75
20-mar-20	03-nov-19	03-nov-27	8 años/2		0		6,882	5,75
11-mar-20	03-nov-19	03-nov-27	8 años	213.307.500.000	203.659.601.775	95,477	6,870	5,75
06-mar-20	03-nov-19	03-nov-27	8 años/2		0		5,484	5,75
29-abr-20	18-oct-18	18-oct-34	16 años	173.000.000.000	181.824.730.000	105,101	7,100	7,25
24-abr-20	18-oct-18	18-oct-34	16 años/2	47.138.700.000	48.699.462.357	103,311	7,291	7,25
15-abr-20	18-oct-18	18-oct-34	16 años	284.500.000.000	293.185.785.000	103,053	7,300	7,25
20-mar-20	18-oct-18	18-oct-34	16 años/2		0		7,423	7,25
11-mar-20	18-oct-18	18-oct-34	16 años	293.000.000.000	296.340.200.000	101,140	7,440	7,25
06-mar-20	18-oct-18	18-oct-34	16 años/2		0		6,089	7,25

(UVR's)

Fecha de cumplimiento	Fecha de emisión	Fecha de Vencimiento	Plazo	Valor nominal aprobado	Valor costo aprobado	Precio	Tasa de corte	Tasa cupón
13-abr-20	17-mar-16	17-mar-27	11 años/2		0		2,930	3,30
01-abr-20	17-mar-16	17-mar-27	11 años	87.341.000	89.631.081	102,622	2,900	3,30
28-feb-20	17-mar-16	17-mar-27	11 años/2		0		1,893	3,30
19-feb-20	17-mar-16	17-mar-27	11 años	361.000.000	405.706.240	112,384	1,880	3,30
22-abr-20	18-abr-19	18-abr-29	10 años	158.599.000	147.612.847	93,073	3,150	2,25
13-abr-20	18-abr-19	18-abr-29	10 años/2		0		2,900	2,25
01-abr-20	18-abr-19	18-abr-29	10 años	12.000.000	11.644.320	97,036	2,900	2,25
13-mar-20	18-abr-19	18-abr-29	10 años/2		0		2,100	2,25
04-mar-20	18-abr-19	18-abr-29	10 años	726.132.000	749.397.269	103,204	2,100	2,25
22-abr-20	25-mar-13	25-mar-33	20 años	156.000.000	153.254.400	98,240	3,190	3,00
13-abr-20	25-mar-13	25-mar-33	20 años/2		0		3,103	3,00
01-abr-20	25-mar-13	25-mar-33	20 años	141.000.000	139.591.410	99,001	3,100	3,00
28-feb-20	25-mar-13	25-mar-33	20 años/2		0		2,550	3,00
19-feb-20	25-mar-13	25-mar-33	20 años	236.629.000	255.029.271	107,776	2,541	3,00
22-abr-20	25-feb-19	25-feb-37	18 años	298.500.000	318.132.345	106,577	3,280	3,75
13-abr-20	25-feb-19	25-feb-37	18 años/2		0		3,139	3,75
01-abr-20	25-feb-19	25-feb-37	18 años	352.000.000	381.131.520	108,276	3,139	3,75
28-feb-20	25-feb-19	25-feb-37	18 años/2		0		2,596	3,75
19-feb-20	25-feb-19	25-feb-37	18 años	186.000.000	222.582.480	119,668	2,578	3,75

1/Es segunda vuelta en la que únicamente presentan los Creadores de Mercado que se les haya aprobado en la primera subasta.

2/Colocación no competitiva en la que únicamente presentan los Creadores de Mercado que se les haya aprobado en la primera subasta

## Cuadro 2

### Mercado Primario

TES DE CORTO PLAZO - OPERACIONES DE TESORERIA (\$m)				
	Subasta	Cancelados	Saldo en Circulación	Participación %
Tes Corto Plazo	4,750,000	4,550,000	4,750,000	20.7%
Cupo en Administración Vigente 2020			23,000,000	
Saldo por Colocar			18,250,000	79.3%

Fuente: Departamento de Fiduciaria y Valores. Datos al 30 de abril de 2020.

Tipo	Denominaciones Originales				Pesos (\$ mm)				Part. %
	Subasta	Convenida	Forzosa	Total	Subasta	Convenidas	Forzosa	Total	
Tasa Fija Pesos (millones)	5,820,212	2,953,292	113,873	8,887,377	5,820	2,953	114	8,887	76%
Tasa Variable Pesos (millones)	0	0	0	0	0	0	0	0	0%
UVR (millones)	6,602	3,523.8	0	10,126.2	1,803	963	0	2,766	24%
USD (millones)	0	0.0	0	0	0	0	0	0	0%
(1) Total Colocado					7,624	3,916	114	11,653	31.4%
Participación Porcentual					65%	34%	1%		
(2) Cupo de Administración para año 2020								37,106	100.0%
Saldo por Colocar (2) - (1)								25,453	68.6%

Fuente: Departamento de Fiduciaria y Valores.

Datos al 30 de abril de 2020.

## Cuadro 3

Proyección de vencimientos de TES denominados en pesos					
TES EN PESOS (miles de millones de pesos)	CONCEPTO	TOTAL SEMANA	SECTOR FINANCIERO (1)	FOGAFIN	OTROS
SEMANA DEL 3 DE MAYO AL 9 DE MAYO	CAPITAL	\$ -	\$ -	\$ -	\$ -
	INTERESES (2)	\$ 2.343,95	\$ 900,90	\$ 74,31	\$ 1.368,74
SEMANA DEL 10 DE MAYO AL 16 DE MAYO	CAPITAL	\$ -	\$ -	\$ -	\$ -
	INTERESES (2)	\$ -	\$ -	\$ -	\$ -
SEMANA DEL 17 DE MAYO AL 23 DE MAYO	CAPITAL	\$ -	\$ -	\$ -	\$ -
	INTERESES (2)	\$ -	\$ -	\$ -	\$ -
SEMANA DEL 24 DE MAYO AL 30 DE MAYO	CAPITAL	\$ -	\$ -	\$ -	\$ -
	INTERESES (2)	\$ -	\$ -	\$ -	\$ -
SEMANA DEL 31 DE MAYO AL 6 DE JUNIO	CAPITAL	\$ -	\$ -	\$ -	\$ -
	INTERESES (2)	\$ -	\$ -	\$ -	\$ -

Fuente: Departamento de Fiduciaria y Valores

(1) Incluye Bancos, CF, CFC, CAV, Fiduciarias, Fondos de Pensiones Privados y Comisionistas de Bolsa

(2) Incluye Cupones e Intereses

## Gráfico 1

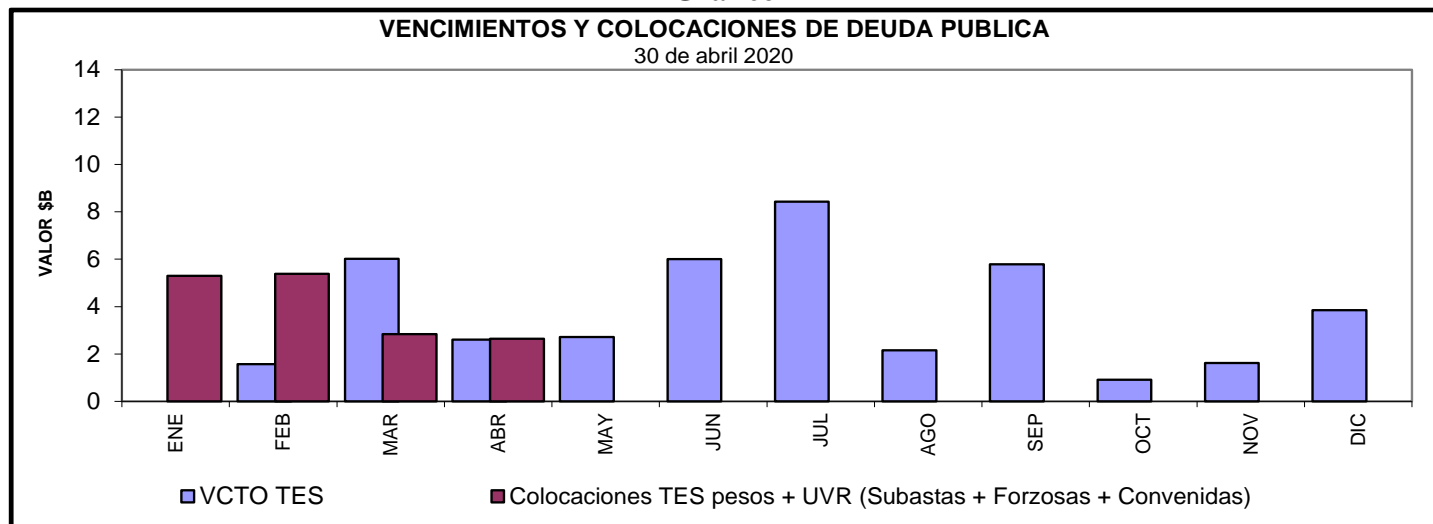

**Cuadro 4**  
**Saldos de deuda pública y Tenedores**

		Vencimiento				TOTAL	
		Vence 2020		Vence después			
Denominación	Plazo	Saldo en Circulación (\$mm)	Participación	Saldo en Circulación (\$mm)	Participación	Saldo en Circulación (\$mm)	Participación
PESOS	<365 Días	\$ 18'104.3	5.6%	\$ 1'600.0	0.5%	\$ 19'704.3	6.0%
	2	\$ -	0.0%	\$ 33'484.9	10.3%	\$ 33'484.9	10.3%
	4	\$ -	0.0%	\$ 25'779.2	7.9%	\$ 25'779.2	7.9%
	5	\$ -	0.0%	\$ 19'952.8	6.1%	\$ 19'952.8	6.1%
	6	\$ -	0.0%	\$ 28'779.0	8.8%	\$ 28'779.0	8.8%
	7	\$ -	0.0%	\$ 37'690.8	11.6%	\$ 37'690.8	11.6%
	10	\$ -	0.0%	\$ 17'802.9	5.5%	\$ 17'802.9	5.5%
	12	\$ -	0.0%	\$ 19'309.0	5.9%	\$ 19'309.0	5.9%
	14	\$ -	0.0%	\$ 12'577.8	3.9%	\$ 12'577.8	3.9%
	<b>Total</b>		<b>\$ 18'104.3</b>	<b>5.6%</b>	<b>\$ 196'976.5</b>	<b>60.4%</b>	<b>\$ 215'080.8</b>
UVR	<365 Días	\$ -	0.0%	\$ 16'059.9	4.9%	\$ 16'059.9	4.9%
	2	\$ -	0.0%	\$ 28'694.5	8.8%	\$ 28'694.5	8.8%
	5	\$ -	0.0%	\$ 10'810.4	3.3%	\$ 10'810.4	3.3%
	6	\$ -	0.0%	\$ 18'112.6	5.6%	\$ 18'112.6	5.6%
	8	\$ -	0.0%	\$ 284.0	0.1%	\$ 284.0	0.1%
	12	\$ -	0.0%	\$ 11'381.7	3.5%	\$ 11'381.7	3.5%
	14	\$ -	0.0%	\$ 15'613.5	4.8%	\$ 15'613.5	4.8%
	16	\$ -	0.0%	\$ 6'818.0	2.1%	\$ 6'818.0	2.1%
	29	\$ -	0.0%	\$ 3'220.2	1.0%	\$ 3'220.2	1.0%
	<b>Total</b>		<b>\$ -</b>	<b>0.0%</b>	<b>\$ 110'994.7</b>	<b>34.0%</b>	<b>\$ 110'994.7</b>
<b>Total</b>		<b>\$ 18'104.3</b>	<b>5.6%</b>	<b>\$ 307'971.2</b>	<b>94.5%</b>	<b>\$ 326'075.6</b>	<b>100.0%</b>

\* Datos actualizados al 30 abr 2020

Fuente: Banco de la República

**Cuadro 7**

**Montos Negociados Mercado Secundario TES**

Miles de millones de pesos

	SEN					MEC				
	TF	DOL	IPC	UVR	Total	TF	DOL	IPC	UVR	Total
Promedio Diario										
Semana Actual	735,25	0,00	0,00	0,21	735,46	820,89	0,00	0,00	0,61	821,51
Semana Anterior	765,60	0,00	0,00	0,29	765,89	400,37	0,00	0,00	2,69	403,06
Diferencia	-30,35	0,00	0,00	-0,08	-30,43	420,53	0,00	0,00	-2,08	418,45
Trimestre Anterior	770,01	0,00	0,00	0,40	770,41	529,76	0,00	0,00	4,73	534,50
Diferencia	-34,76	0,00	0,00	-0,19	-34,95	291,13	0,00	0,00	0,17	287,01

Fuente: BVC. Datos al 30 de abril del 2020

**Gráfico 2\***  
**Curvas UVR Spot**  
**24 abr 2020 y 30 abr 2020**

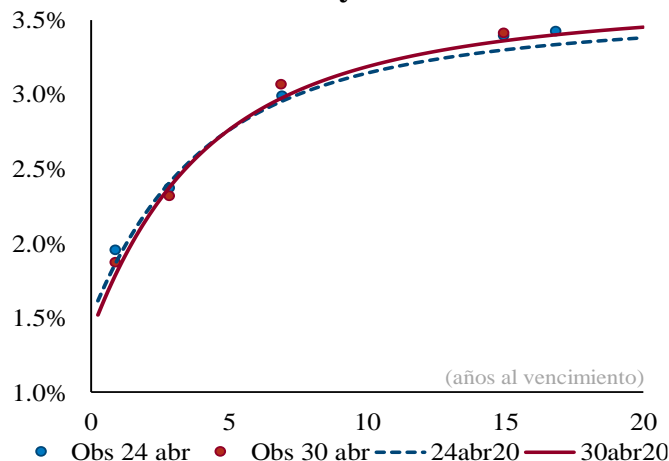

Cambios en la curva por plazo			
2 años	3 años	5 años	10 años
-5	-3	0	4

*Cifras en puntos básicos*

**Fuente:** SEN y MEC. **Cálculos:** Análisis de Mercados

\* Las curvas se calcularon mediante la metodología de Nelson & Siegel

**Cuadro 8**

**Expectativas de inflación**

Plazo	Inflación Anual /1	DTF /1	TES TF - TES UVR /2				
			Semana Actual 30-abr	Semana Anterior 24-abr	Diferencia pbs.	Trimestre Anterior 31-mar	Diferencia pbs.
3 Meses	3,96%	4,47%	1,50%	1,74%	-23,82	2,42%	-91,56
6 Meses	4,04%	4,47%	1,82%	1,87%	-4,80	2,57%	-74,88
9 Meses	4,15%	4,51%	2,05%	1,98%	6,29	2,68%	-63,38
12 Meses	3,96%	4,50%	2,20%	2,08%	12,11	2,76%	-55,86

/1 Según encuesta trimestral de expectativas de Abril del 2020

/2 Diferencia en Curva Spot

/3 Fuente: Banco de la República

**Cuadro 9**

**Bonos República de Colombia**

BONOS EN DOLARES	feb-20	jul-21	mar-23	feb-24	may-24	ene-26	abr-27	mar-29	sep-37	ene-41	feb-44	sep-45	may-49
<b>Spread Actual</b>	284	304	331	360	356	356	371	355	440	420	400	385	374
<b>Spread Semana Anterior</b>	346	355	382	411	389	397	405	393	478	453	435	414	407
Diferencia Semana Anterior	-62	-51	-51	-51	-33	-41	-34	-38	-38	-33	-35	-29	-33
<b>Precio Actual</b>	102	98	101	116	103	99	101	91	124	112	107	100	103
<b>Precio Semana Anterior</b>	101	97	100	114	101	96	99	88	120	108	104	98	100
Diferencia Semana Anterior	72	145	185	209	170	235	233	252	402	325	363	290	327
<b>Rendimiento Actual</b>	3,0	3,3	3,6	3,9	4,0	4,1	4,3	4,2	5,3	5,2	5,1	5,0	5,0
<b>Rendimiento Semana Anterior</b>	3,7	3,8	4,1	4,5	4,3	4,5	4,6	4,5	5,6	5,4	5,3	5,2	5,2
Diferencia Semana Anterior	-6,20	-5,40	-5,20	-5,30	-3,30	-4,00	-3,20	-3,40	-3,20	-2,40	-2,50	-2,10	-2,10

Spread en p.b.

Fuente: Minhacienda



**ANEXO 7: MERCADO DE RENTA VARIABLE****Cuadro 1**

<b>Comportamiento de la Bolsa de Valores de Colombia</b>			
	<b>Volumen Transado*</b>	<b>COLCAP</b>	<b>Variación (%)**</b>
<b>27-abr</b>	57,537	1.116,17	-1,47%
<b>28-abr</b>	109,541	1.145,34	1,11%
<b>29-abr</b>	105,798	1.145,89	1,16%
<b>30-abr</b>	94,427	1.142,04	0,82%

\* Millones de pesos

\*\*Variacion respecto utlimo dato semana anterior

Fuente: BVC.

## ANEXO 8: MERCADOS INTERNACIONALES

Gráfico 1  
INDICE VIX (Promedio móvil 5 días)

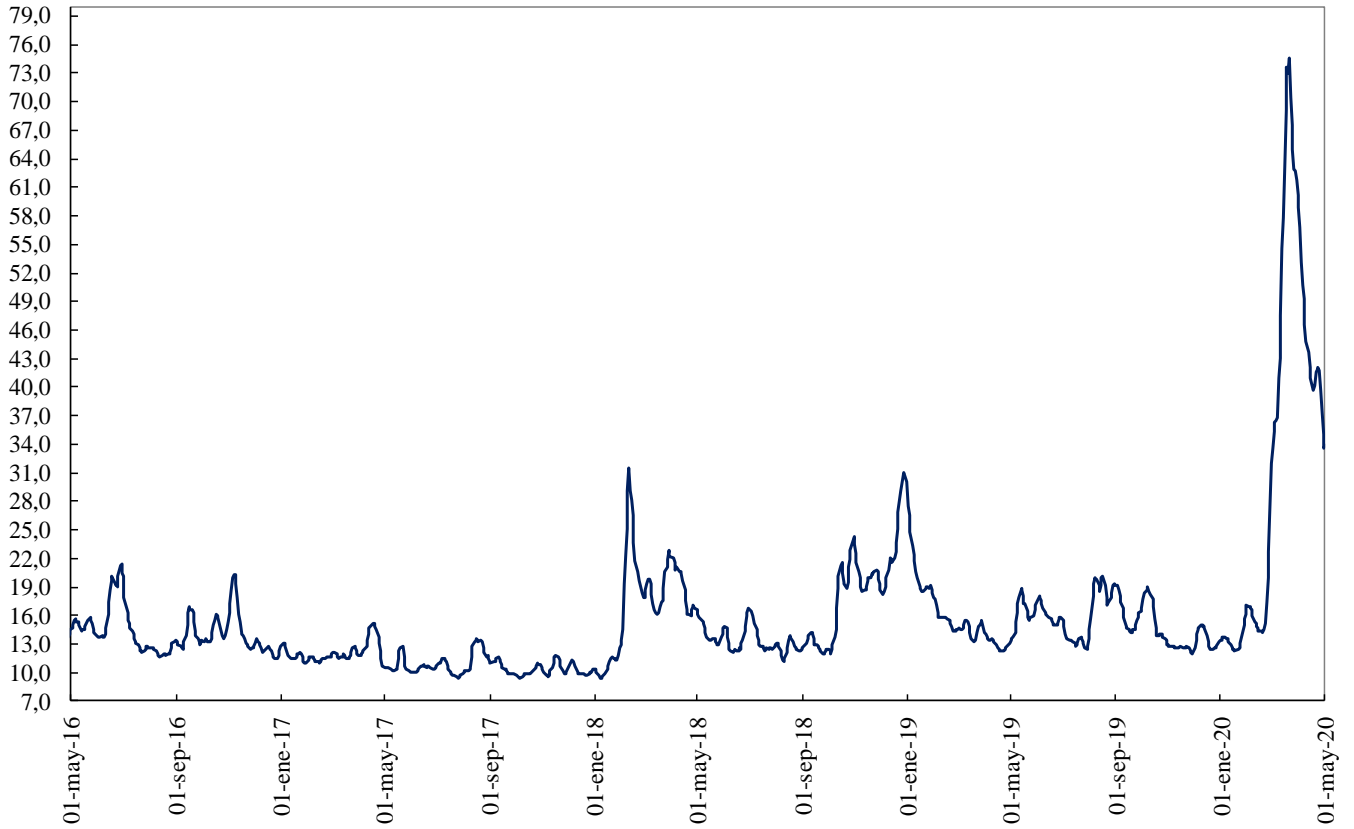

Fuente: Bloomberg

## ANEXO 9: FLUJOS CAMBIARIOS

**Gráfico 1. Flujo de Divisas de la Balanza Comercial**  
Flujos Mensuales (Millones de Dólares)

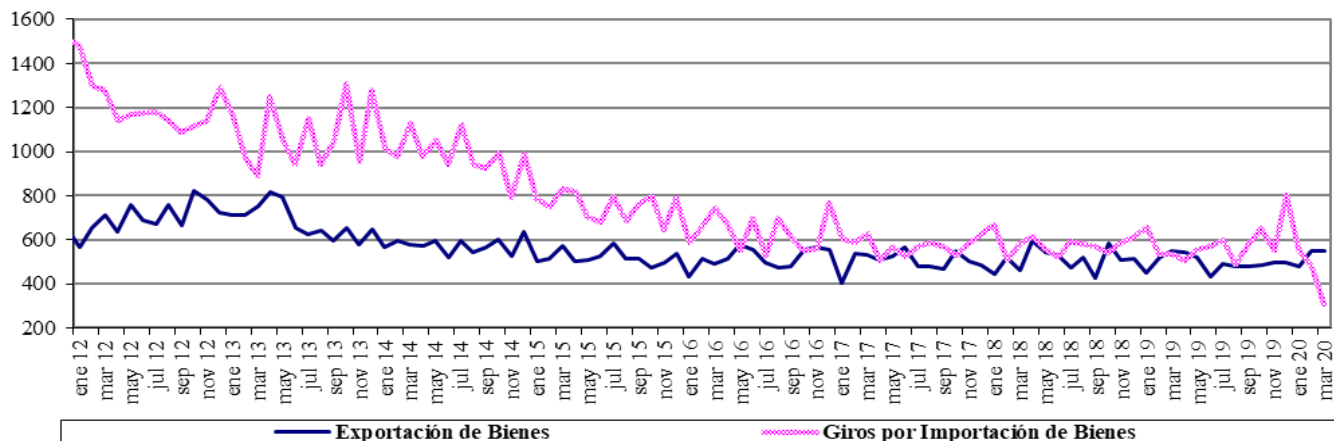

Fuente : Balanza Cambiaria - Banco de la República

**Gráfico 2. Otros Giros financieros netos**  
Flujos Mensuales (Millones de Dólares)

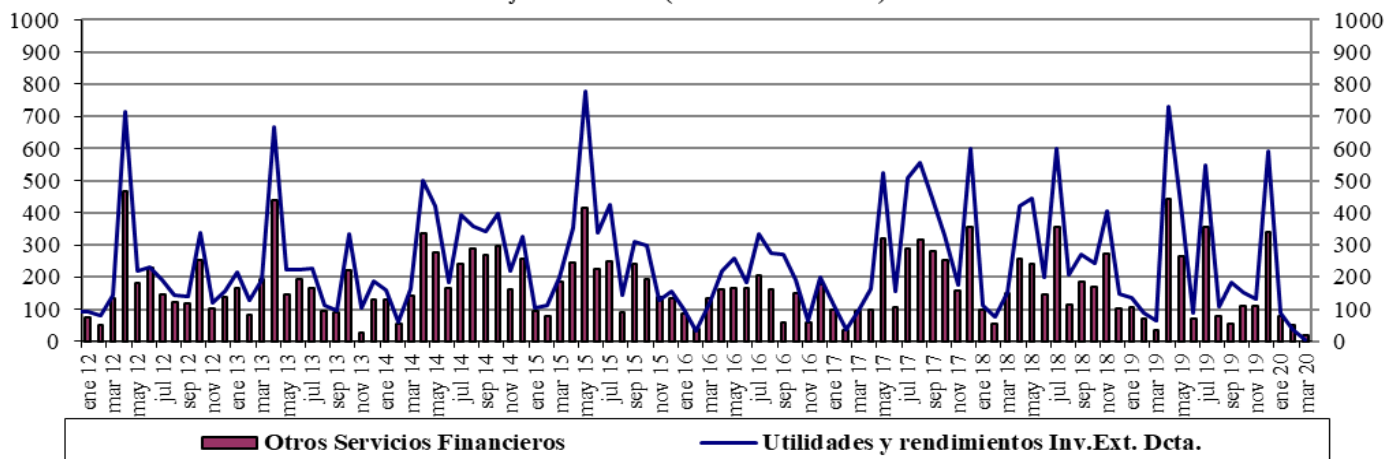

Fuente : Balanza Cambiaria - Banco de la República

**Gráfico 3. Ingresos Netos por Transferencias, Donaciones y Remesas de Trabajadores**  
Flujos Mensuales (Millones de Dólares)

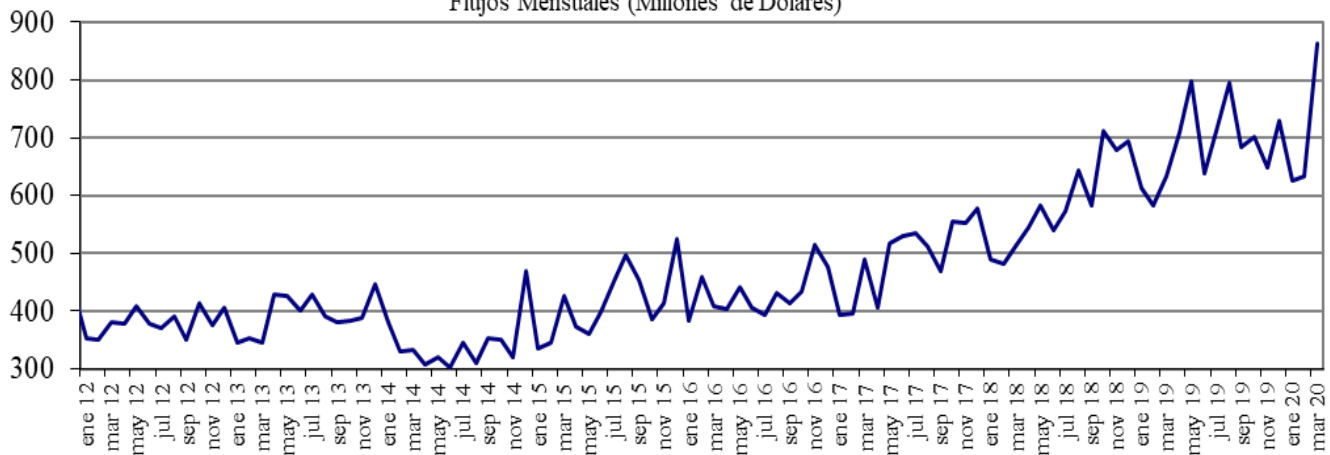

Fuente : Balanza Cambiaria - Banco de la República

**Gráfico 4. Endeudamiento Neto del Sector Privado**  
Flujos Mensuales (Millones de Dólares)

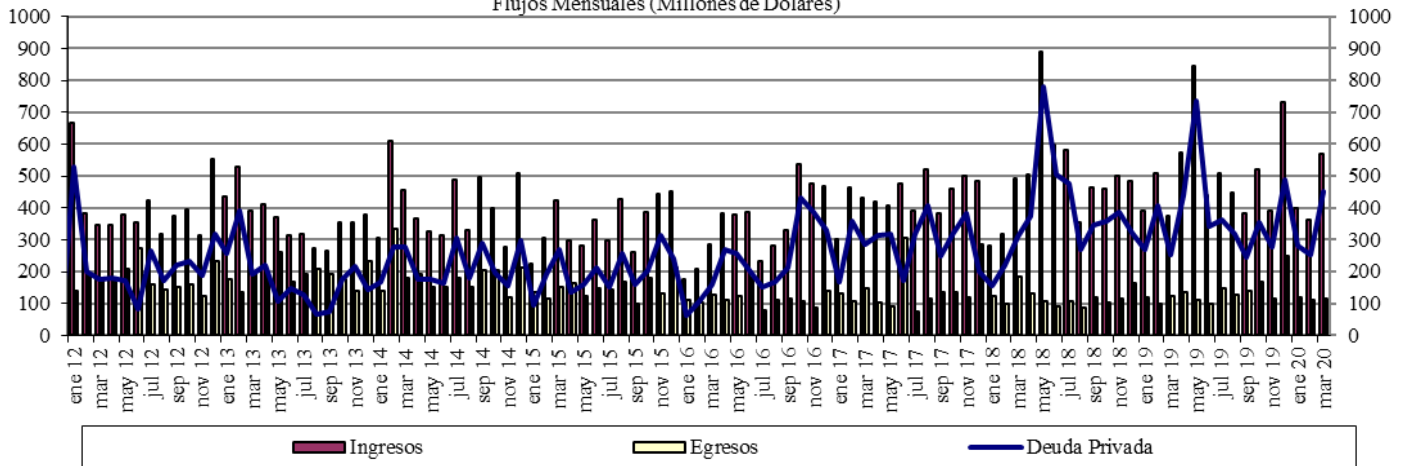

Fuente : Balanza Cambiaria - Banco de la República

**Gráfico 5. Giro de Divisas por Pago de Deuda Privada**  
Flujos Mensuales (Millones de Dólares)

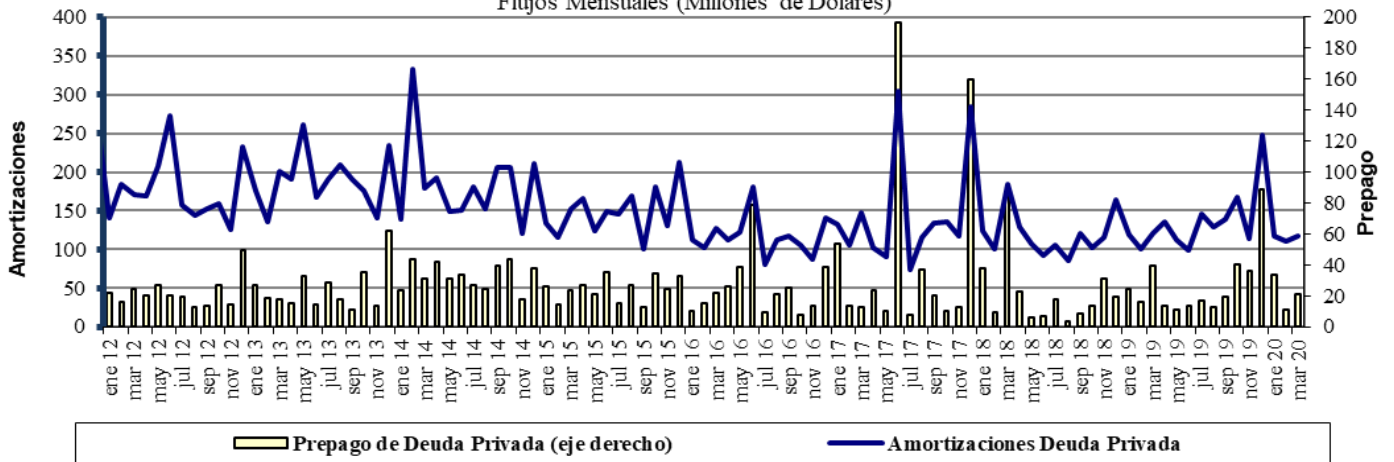

Fuente : Balanza Cambiaria - Banco de la República

# ANEXO 10: FUENTES DE LA BASE MONETARIA E INTERVENCIÓN EN EL MERCADO CAMBIARIO

Cuadro 1

## Fuentes de la Base Monetaria

Miles de millones de pesos

Variación Anual <sup>1/</sup>

Concepto	ene-19	feb-19	mar-19	abr-19	may-19	jun-19	jul-19	ago-19	sep-19	oct-19	nov-19	dic-19	ene-20	feb-20	mar-20
<b>I. Gobierno</b>	<b>-448</b>	<b>-7.046</b>	<b>-10.887</b>	<b>-6.513</b>	<b>-10.122</b>	<b>-13.569</b>	<b>-13.753</b>	<b>-10.987</b>	<b>-3.954</b>	<b>-6.513</b>	<b>-2.700</b>	<b>-2.147</b>	<b>3.070</b>	<b>7.094</b>	<b>15.327</b>
Traslado utilidades en pesos	761	761	2.015	2.015	2.015	2.015	2.015	2.015	2.015	2.015	2.015	2.015	2.015	2.015	6.998
Depósitos en el Banco de la República	-1.209	-7.807	-12.903	-8.529	-12.138	-15.584	-15.769	-13.003	-5.970	-8.529	-4.715	-4.162	1.054	5.079	8.329
Depósitos remunerados de control monetario	0	0	0	0	0	0	0	0	0	0	0	0	0	0	0
<b>II. TES Regulación</b>	<b>-5.255</b>	<b>-3.697</b>	<b>-2.272</b>	<b>-2.298</b>	<b>-2.322</b>	<b>-448</b>	<b>834</b>	<b>792</b>	<b>960</b>	<b>7.473</b>	<b>7.415</b>	<b>7.665</b>	<b>8.913</b>	<b>8.075</b>	<b>8.622</b>
Compras definitivas	735	2.297	3.735	3.735	3.735	5.610	7.000	7.000	7.000	8.500	8.500	8.500	9.747	8.938	9.499
Ventas definitivas	-5.054	-5.054	-5.054	-5.054	-5.054	-5.054	-5.054	-5.054	-5.054	0	0	0	0	0	0
Vencimiento <sup>2/</sup>	-936	-939	-953	-978	-1.003	-1.003	-1.112	-1.153	-985	-1.027	-1.084	-834	-834	-863	-877
<b>III. OPERACIONES DE LIQUIDEZ BR</b>	<b>7.655</b>	<b>8.044</b>	<b>9.081</b>	<b>3.182</b>	<b>11.676</b>	<b>15.781</b>	<b>11.221</b>	<b>7.565</b>	<b>1.401</b>	<b>2.585</b>	<b>-1.353</b>	<b>-515</b>	<b>-8.009</b>	<b>-6.746</b>	<b>-13.284</b>
Expansión <sup>3/</sup>	7.896	7.936	9.125	3.274	11.649	16.154	11.094	7.576	1.631	2.280	-1.551	-528	-8.137	-6.212	-1.097
Contracción <sup>3/</sup>	-241	108	-43	-93	27	-373	127	-11	-229	305	197	13	128	-534	-12.187
<b>IV. Divisas <sup>4/</sup></b>	<b>2.559</b>	<b>6.917</b>	<b>7.970</b>	<b>9.028</b>	<b>9.028</b>	<b>9.028</b>	<b>9.028</b>	<b>9.028</b>	<b>9.028</b>	<b>9.027</b>	<b>9.027</b>	<b>7.749</b>	<b>6.469</b>	<b>2.111</b>	<b>-600</b>
Opciones put para control de volatilidad	0	0	0	0	0	0	0	0	0	0	0	0	0	0	0
Opciones call para desacumulación de reservas	0	0	0	0	0	0	0	0	0	0	0	0	0	0	0
Opciones put para acumulación de reservas	2.559	3.802	4.854	5.913	5.913	5.913	5.913	5.913	5.913	5.912	5.912	4.634	3.354	2.111	1.058
Subasta de compra directa	0	0	0	0	0	0	0	0	0	0	0	0	0	0	0
Subasta de venta directa	0	0	0	0	0	0	0	0	0	0	0	0	0	0	0
Intervención discrecional	0	0	0	0	0	0	0	0	0	0	0	0	0	0	0
Venta de divisas al Gobierno	0	0	0	0	0	0	0	0	0	0	0	0	0	0	0
Compra de divisas al Gobierno	0	3.116	3.116	3.116	3.116	3.116	3.116	3.116	3.116	3.116	3.116	3.116	3.116	0	0
FX swaps	0	0	0	0	0	0	0	0	0	0	0	0	0	0	-1.658
<b>V. Títulos de deuda privada <sup>5/</sup></b>	<b>0</b>	<b>0</b>	<b>0</b>	<b>0</b>	<b>0</b>	<b>0</b>	<b>0</b>	<b>0</b>	<b>0</b>	<b>0</b>	<b>0</b>	<b>0</b>	<b>0</b>	<b>0</b>	<b>5.247</b>
Compras Definitivas	0	0	0	0	0	0	0	0	0	0	0	0	0	0	5.259
Ventas Definitivas	0	0	0	0	0	0	0	0	0	0	0	0	0	0	0
Vencimiento <sup>2/</sup>	0	0	0	0	0	0	0	0	0	0	0	0	0	0	-13
<b>VI. Otros <sup>6/</sup></b>	<b>1.589</b>	<b>1.559</b>	<b>1.425</b>	<b>1.558</b>	<b>2.762</b>	<b>1.631</b>	<b>1.769</b>	<b>1.691</b>	<b>1.857</b>	<b>1.737</b>	<b>1.741</b>	<b>1.620</b>	<b>1.750</b>	<b>1.713</b>	<b>1.532</b>
<b>Variación total de la Base</b>	<b>6.100</b>	<b>5.777</b>	<b>5.316</b>	<b>4.957</b>	<b>11.021</b>	<b>12.423</b>	<b>9.099</b>	<b>8.089</b>	<b>9.292</b>	<b>14.309</b>	<b>14.131</b>	<b>14.373</b>	<b>12.193</b>	<b>12.248</b>	<b>16.843</b>
<b>Saldo Base Monetaria</b>	<b>90.830</b>	<b>89.357</b>	<b>89.772</b>	<b>88.165</b>	<b>93.088</b>	<b>95.499</b>	<b>94.309</b>	<b>93.374</b>	<b>93.681</b>	<b>97.658</b>	<b>100.827</b>	<b>112.454</b>	<b>103.023</b>	<b>101.604</b>	<b>106.615</b>

1/ Estas cifras corresponden al cierre del mes calendario

2/ Incluye cupon y principal.

3/ Incluye repos a un día, *overnight* y a plazo.

4/ No se incluyen las operaciones con organismos internacionales.

5/ Este valor corresponde a la expansión o contracción monetaria generada por las compras o ventas de títulos de deuda privada, por tanto, no coincide con el valor nominal de los mismos.

6/ Dentro del rubro "Otros" se incluye el efecto monetario del PyG del BR.

Fuente: Banco de la República

**Cuadro 2**  
**Operaciones de Compra - Venta de Divisas del Banco de la República en el mercado de contado**  
**(Millones de Dólares)**

Concepto	2019					2020			
	TRIM I.	TRIM II.	TRIM III.	TRIM IV.	Acumulado Ene - Dic	Ene	Feb	Mar	Acumulado Ene - Mar
<b>Compras</b>	<b>2,139.6</b>	<b>338.5</b>	<b>0.0</b>	<b>0.0</b>	<b>2,478.1</b>	<b>0.0</b>	<b>0.0</b>	<b>0.0</b>	<b>0.0</b>
<b>Opciones Put</b>	<b>1,139.6</b>	<b>338.5</b>	<b>0.0</b>	<b>0.0</b>	<b>1,478.1</b>	<b>0.0</b>	<b>0.0</b>	<b>0.0</b>	<b>0.0</b>
Para Acumulación Reservas Internacionales	1,139.6	338.5	0.0	0.0	1,478.1	0.0	0.0	0.0	0.0
Para Control de Volatilidad	0.0	0.0	0.0	0.0	0.0	0.0	0.0	0.0	0.0
<b>Subastas de Compra Directa</b>	<b>0.0</b>	<b>0.0</b>	<b>0.0</b>	<b>0.0</b>	<b>0.0</b>	<b>0.0</b>	<b>0.0</b>	<b>0.0</b>	<b>0.0</b>
<b>Intervención Discrecional</b>	<b>0.0</b>	<b>0.0</b>	<b>0.0</b>	<b>0.0</b>	<b>0.0</b>	<b>0.0</b>	<b>0.0</b>	<b>0.0</b>	<b>0.0</b>
<b>Vencimiento de Fx Swaps</b>	<b>0.0</b>	<b>0.0</b>	<b>0.0</b>	<b>0.0</b>	<b>0.0</b>	<b>0.0</b>	<b>0.0</b>	<b>0.0</b>	<b>0.0</b>
<b>Gobierno Nacional</b>	<b>1,000.0</b>	<b>0.0</b>	<b>0.0</b>	<b>0.0</b>	<b>1,000.0</b>	<b>0.0</b>	<b>0.0</b>	<b>0.0</b>	<b>0.0</b>
<b>Ventas</b>	<b>0.0</b>	<b>0.0</b>	<b>0.0</b>	<b>0.0</b>	<b>0.0</b>	<b>0.0</b>	<b>0.0</b>	<b>399.7</b>	<b>399.7</b>
<b>Opciones Call</b>	<b>0.0</b>	<b>0.0</b>	<b>0.0</b>	<b>0.0</b>	<b>0.0</b>	<b>0.0</b>	<b>0.0</b>	<b>0.0</b>	<b>0.0</b>
Para Desacumulación Reservas Internacionales	0.0	0.0	0.0	0.0	0.0	0.0	0.0	0.0	0.0
Para el Control de la Volatilidad	0.0	0.0	0.0	0.0	0.0	0.0	0.0	0.0	0.0
<b>FX Swaps</b>	<b>0.0</b>	<b>0.0</b>	<b>0.0</b>	<b>0.0</b>	<b>0.0</b>	<b>0.0</b>	<b>0.0</b>	<b>399.7</b>	<b>399.7</b>
<b>Gobierno Nacional</b>	<b>0.0</b>	<b>0.0</b>	<b>0.0</b>	<b>0.0</b>	<b>0.0</b>	<b>0.0</b>	<b>0.0</b>	<b>0.0</b>	<b>0.0</b>
<b>Compras Netas en el mercado de contado</b>	<b>2,139.6</b>	<b>338.5</b>	<b>0.0</b>	<b>0.0</b>	<b>2,478.1</b>	<b>0.0</b>	<b>0.0</b>	<b>-399.7</b>	<b>-399.7</b>

Fuente: Banco de la República

**Operaciones de Compra - Venta de Divisas del Banco de la República a través de contratos forward con cumplimiento financiero**  
**(Millones de Dólares)**

Concepto	2020			
	Ene	Feb	Mar	Acumulado Ene-Mar
<b>Ventas a través de contratos forward con cumplimiento financiero</b>	<b>0.0</b>	<b>0.0</b>	<b>1,297.4</b>	<b>1,297.4</b>

Fuente: Banco de la República

## ANEXO 11: COMPOSICIÓN DE LAS RESERVAS INTERNACIONALES

**Cuadro 1. COMPOSICIÓN DE LAS RESERVAS INTERNACIONALES \***  
**2019-2020**

Descripción	(Millones de US\$)							
	31-dic-19		31-mar-20		30-abr-20		Variación	
	Valor	Part. % en las Reservas Brutas	Valor	Part. % en las Reservas Brutas	Valor	Part. % en las Reservas Brutas	Mensual corrido	Año corrido
<b>1. RESERVAS BRUTAS</b>	<b>53,174</b>	100.00%	<b>53,341</b>	100.00%	<b>53,835</b>	100.00%	<b>494</b>	<b>661</b>
Efectivo en caja	2	0.00%	2	0.00%	2	0.00%	0	0
Depósitos a la orden	158	0.30%	356	0.67%	1,022	1.90%	666	864
Inversiones	49,550	93.18%	48,330	90.61%	47,529	88.29%	-801	-2,021
-Portafolio directo	35,053	65.92%	35,003	65.62%	34,109	63.36%	-894	-944
-Portafolio en administración	14,496	27.26%	13,327	24.98%	13,420	24.93%	93	-1,076
Valores por cobrar venta de inversiones	797	1.50%	1,973	3.70%	2,555	4.75%	582	1,757
Oro	679	1.28%	711	1.33%	759	1.41%	48	80
-En caja	0	0.00%	0	0.00%	0	0.00%		
-En custodia	679	1.28%	711	1.33%	759	1.41%	48	80
Fondo Monetario Internacional	1,447	2.72%	1,430	2.68%	1,429	2.65%	-1	-19
-DEGs	884	1.66%	874	1.64%	873	1.62%	-1	-11
-Posición de reserva	564	1.06%	556	1.04%	556	1.03%	0	-8
Fondo Latinoamericano de Reservas	540	1.02%	540	1.01%	540	1.00%	0	0
-Aportes	520	0.98%	520	0.98%	520	0.97%	0	0
-Pesos Andinos	20	0.04%	20	0.04%	20	0.04%	0	0
Convenios Internacionales	1	0.00%	0	0.00%	0	0.00%	0	-1
<b>2. PASIVOS DE CORTO PLAZO (a)</b>	<b>7</b>	0.01%	<b>4</b>	0.01%	<b>4</b>	0.01%	<b>0</b>	<b>-3</b>
Convenios internacionales	0	0.00%	0	0.00%	0	0.00%	0	0
Bancos del Exterior	0	0.00%	0	0.00%	0	0.00%	0	0
Fondo Latinoamericano de Reservas FLAR	0	0.00%	0	0.00%	0	0.00%	0	0
Valores por pagar compra inversiones	0	0.00%	0	0.00%	0	0.00%	0	0
Dptos. Por Invs. Ext. De Portafolio Dcto. 4814 de 2007.	0	0.00%	0	0.00%	0	0.00%	0	0
Intereses causados de los pasivos	7	0.01%	4	0.01%	4	0.01%	0	-3
<b>3. RESERVAS NETAS (1 menos 2)</b>	<b>53,167</b>	99.99%	<b>53,336</b>	99.99%	<b>53,831</b>	99.99%	<b>495</b>	<b>664</b>

\* Reservas Internacionales a precios de mercado. Incluye causaciones y valuaciones.

\*\* A partir del 4 de junio de 2019 los recursos en dólares del Gobierno en el Banco de la República se registran en cuentas diferentes a las de las reservas internacionales, y a partir del 17 de diciembre de 2019, la totalidad de los recursos en moneda extranjera del Gobierno en el Banco de la República se contabilizan por fuera del balance del Banco, por tanto no hacen parte de las reservas internacionales. Entre el 19 y 20 de marzo de 2020 las reservas internacionales caen temporalmente debido a la realización de los FX Swaps. Cifras provisionales.

Fuente: Banco de la República