

Semana 17

INFORME DE MERCADOS FINANCIEROS

29 de abril de 2020

Este es un documento de trabajo informativo. Su contenido no compromete al Banco de la República ni a su Junta Directiva.

Únicamente incluye las operaciones de los establecimientos de crédito en Colombia para agregados monetarios y crediticios. Por tanto no se tienen en cuenta las operaciones de sus sucursales en el exterior.

1. Comportamiento de las tasas de interés

a. Tasas de interés de los mercados monetarios, de crédito y de deuda pública

Tasas (e.a) 1/	Fecha 24-abr-20	Monto semanal MM de pesos	Monto promedio de captaciones semanales		1 semana	1mes	Variación (pb)			
			año 2019	Corrido 2020			13 semanas	año corrido	año completo	
Intervención BR	3,75	n.a	n.a	n.a	0	-50	-50	-50	-50	
IBR Overnight	3,71	n.a	n.a	n.a	0	-44	-55	-55	-54	
IBR 1 mes (Tasa fija de OIS)	3,24	n.a	n.a	n.a	-9	-88	-101	-101	-101	
IBR 3 meses (Tasa fija de OIS)	2,97	n.a	n.a	n.a	-12	-103	-129	-129	-129	
IBR 6 meses (Tasa fija de OIS)	2,88	n.a	n.a	n.a	-19	-99	-141	-143	-143	
Pasivas										
TIB	3,72	3.013	3.294	3.053	8	-32	-53	-54	-53	
DTF 2/	4,66	1.193	925	973	14	7	3	16	12	
Captación < 90 días 3/	3,83	355	79	165	2	87	162	179	219	
Captación a 90 días 3/	4,70	1.292	945	1.002	17	11	4	20	16	
Captación 91-179 días 3/	4,82	472	428	435	10	6	3	5	11	
Captación a 180 días 3/	4,99	495	535	518	10	27	23	18	15	
Captación a 181-360 días 3/	5,60	848	842	805	-5	23	22	17	30	
Captación > 360 días 3/	6,61	330	922	1.002	32	22	76	81	102	
Total captación de CDT	5,04	3.792	3.751	3.928	15	32	-22	14	6	
Monto promedio de desembolsos semanales										
	17-abr-20	Monto semanal	año 2019	Corrido 2020	1 semana	1mes	13 semanas	año corrido	año completo	
Activas										
Comercial 4/	8,13	2.624	3.064	3.534	-28	23	-98	-66	-118	
Tesorería	6,61	46	84	69	-105	-161	-118	-271	-291	
Preferencial	7,44	1.542	1.483	1.987	-72	20	-33	30	-20	
Ordinario 5/	9,22	1.036	1.497	1.478	-20	-12	-103	-122	-129	
Consumo 6/	18,23	509	1.796	1.628	173	238	160	230	36	
Consumo sin libranza	20,15	358	1.014	993	71	281	258	290	4	
Consumo a través de libranza	13,64	151	782	634	-7	16	-10	34	-99	
Tarjeta de crédito (Personas) 7/	23,54	329	714	611	108	-107	-207	-278	-341	
Vivienda 8/	10,20	57	282	210	7	-20	-12	-24	-17	
Microcrédito	29,18	6	126	106	682	-820	-898	-657	-843	
Activa Ponderada 9/	9,81	-	-	-	75	12	-237	-175	-284	
Comercial BR 10/	8,15	-	-	-	-29	26	-99	-62	-115	
Pasivas										
Pasiva Ponderada	3,49	n.a	n.a	n.a	79	72	-113	20	-14	
Ahorro 11/	2,09	n.a	n.a	n.a	1	-12	-30	-26	-31	
Deuda Pública 12/										
	24-abr-20	Monto semanal	año 2019	Corrido 2020	1 semana	1mes	13 semanas	año corrido	año completo	
1 año (TES Jul 2020)	3,44	22	1.235	172	-17	-52	-60	-56	-111	
3 años (TES May 2022)	4,23	1.028	3.488	2.835	-19	-98	-55	-75	-101	
5 años (TES Jul 2024)	5,25	2.013	2.809	2.582	-4	-108	15	-8	-54	
6 años (TES Nov 2025)	5,89	405	1.908	1.532	3	-150	48	20	-22	
11 años (TES Sep 2030)	7,09	230	450	300	37	-184	116	73	40	
13 años (TES Jun 2032)	7,30	194	926	548	39	-140	115	71	34	

Fuente: Banco de la República y Bloomberg. Cálculos con información de los formatos 088 y 441 de la Superintendencia Financiera de Colombia.

1/ La tasa de intervención corresponde a la tasa diaria mientras que las demás corresponden al promedio semanal.

2/ El cálculo de la DTF se hace sobre las captaciones a 90 días de los Bancos, Corporaciones Financieras y Compañías de Financiamiento Comercial. La DTF que se presenta corresponde a la calculada en la respectiva fecha con información del viernes anterior hasta el jueves de misma semana y tiene vigencia para la siguiente semana.

3/ Las tasas de captación corresponden a la información de CDT por plazos. Incluye la información para el total de sistema financiero.

4/ Promedio ponderado por monto de las tasa de crédito ordinarios, preferenciales y de tesorería.

5/ No incluye créditos ordinarios entre 1 y 30 días.

6/ No incluye tarjetas de crédito.

7/ Calculada sin tener en cuenta consumos a 1 mes ni avances en efectivo.

8/ Corresponde al promedio ponderado de los créditos desembolsados para adquisición de vivienda en pesos y en UVR. Antes de realizar el promedio ponderado a la tasa de los créditos en UVR se le suma la variación anual promedio de la UVR de la respectiva semana. No incluye vivienda VIS

9/ Calculado como el promedio ponderado por monto de las tasas de crédito de consumo, preferencial, ordinario y tesorería. Debido a la alta rotación del crédito de tesorería, su ponderación se estableció como la quinta parte de su desembolso semanal.

10/ Promedio ponderado por monto de las tasa de crédito ordinarios, preferenciales y un quinto del desembolso de tesorería.

11/ Incluye el rendimiento de los depósitos de ahorro ordinarios activos y las cuentas AFC.

12/ TES tasa fija en pesos. Las tasas corresponden al promedio ponderado por monto de las negociaciones en SEN y MEC.

b. Tasas de intervención del BR, Interbancaria, DTF (Semana Cálculo) e IBR

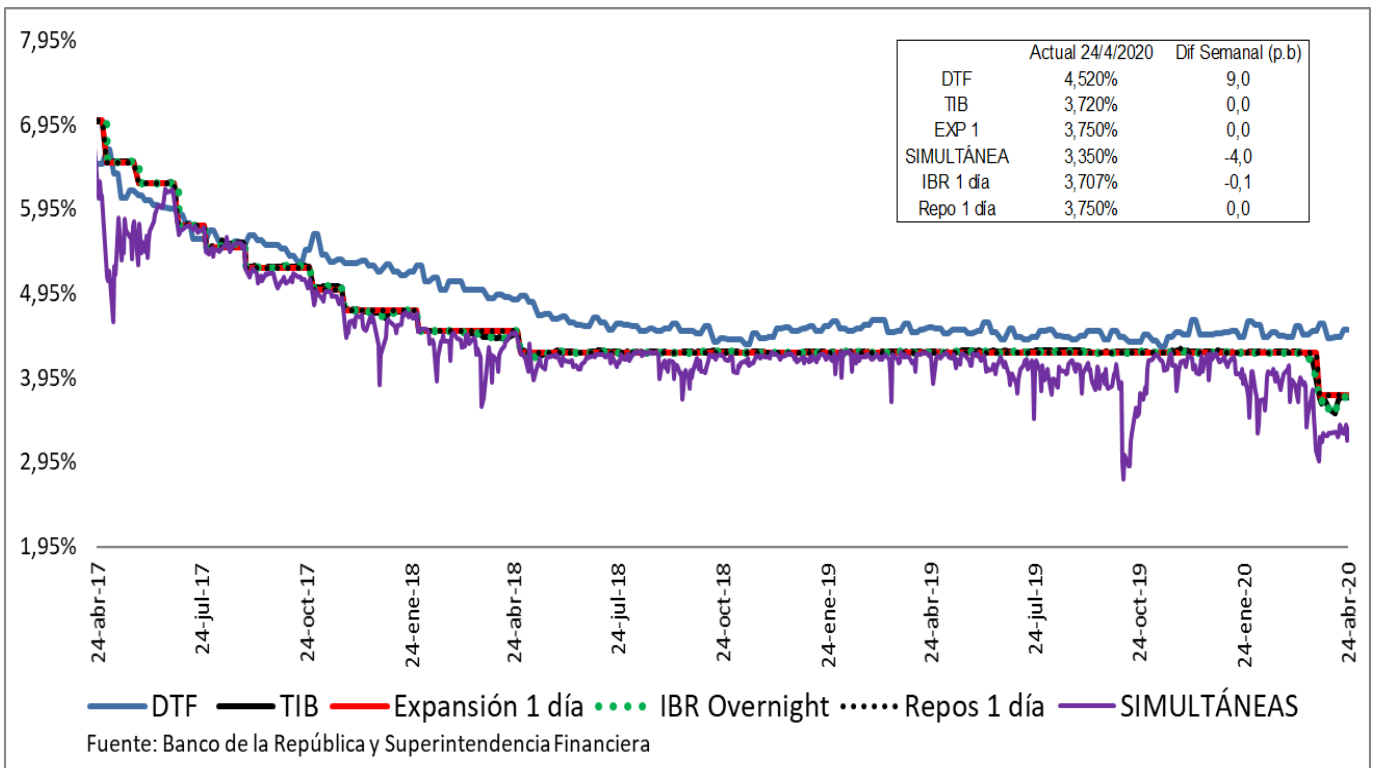

Spread IBR, TIB y CDT a través de tesorería frente a la tasa de referencia
Promedio 5 días

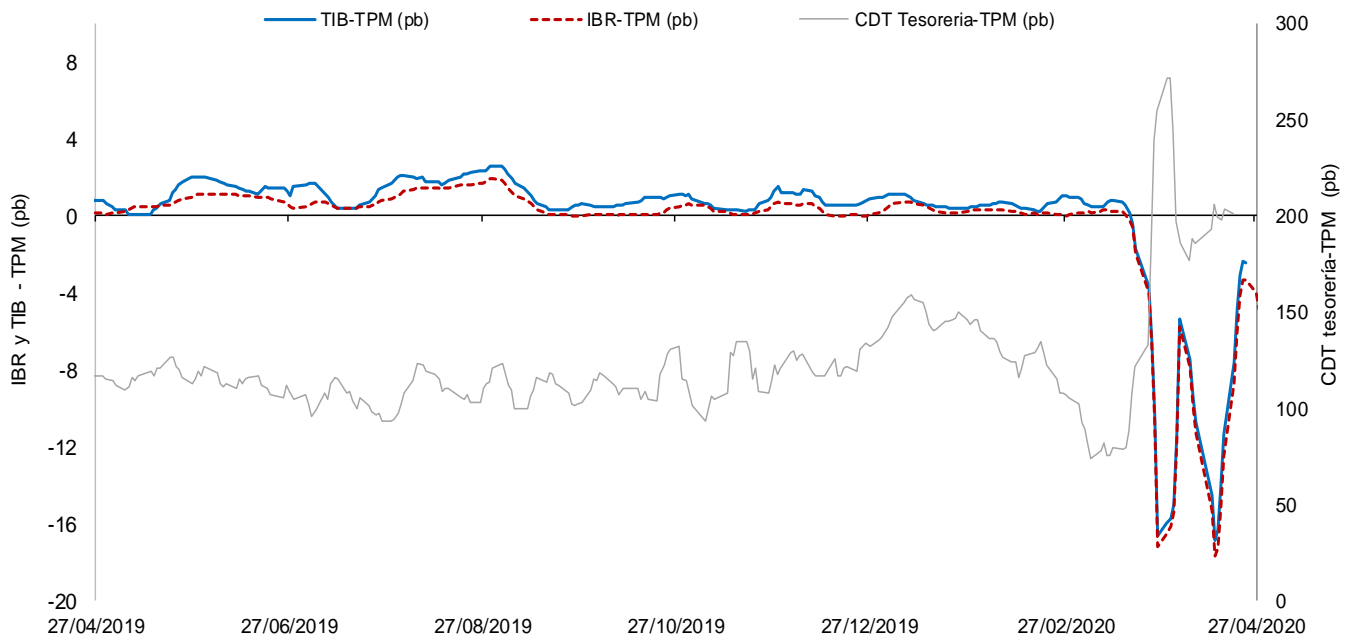

El IBR y la TIB corresponden al plazo de 1 día. La tasa de CDT a través de tesorería no se discrimina por plazo.
FUENTE: Banco de la República, cálculos con información de la Superintendencia Financiera de Colombia

c. Tasas de interés activas por tipo de préstamo

Nominales

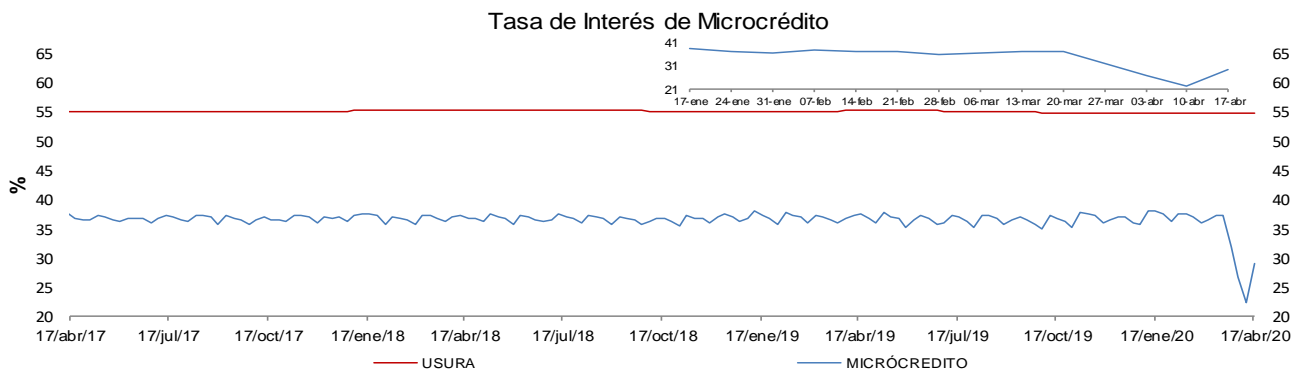
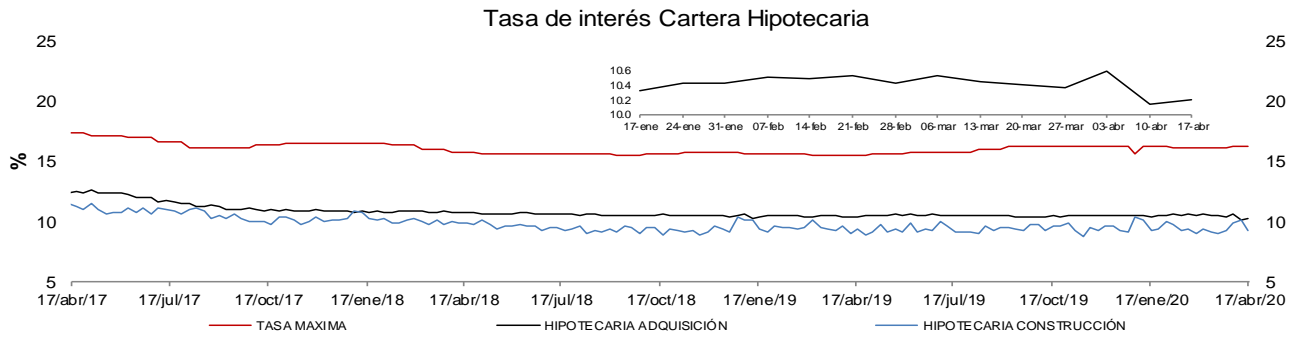
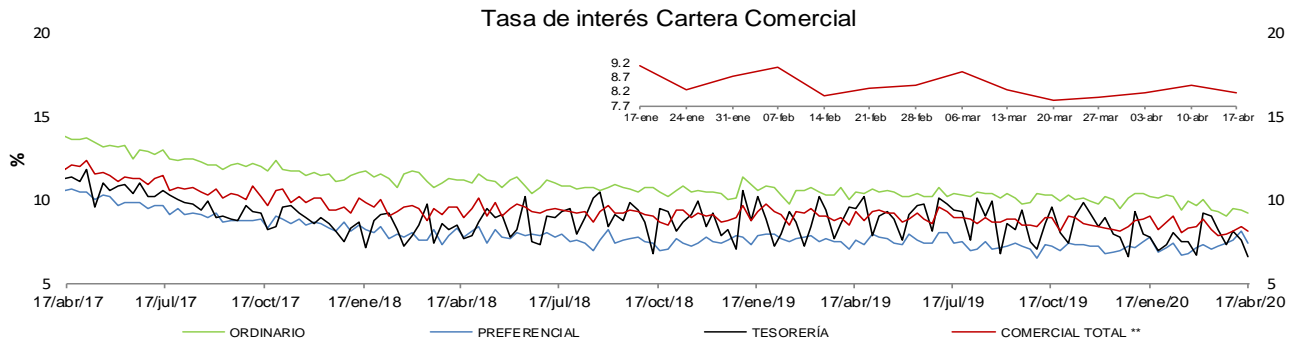
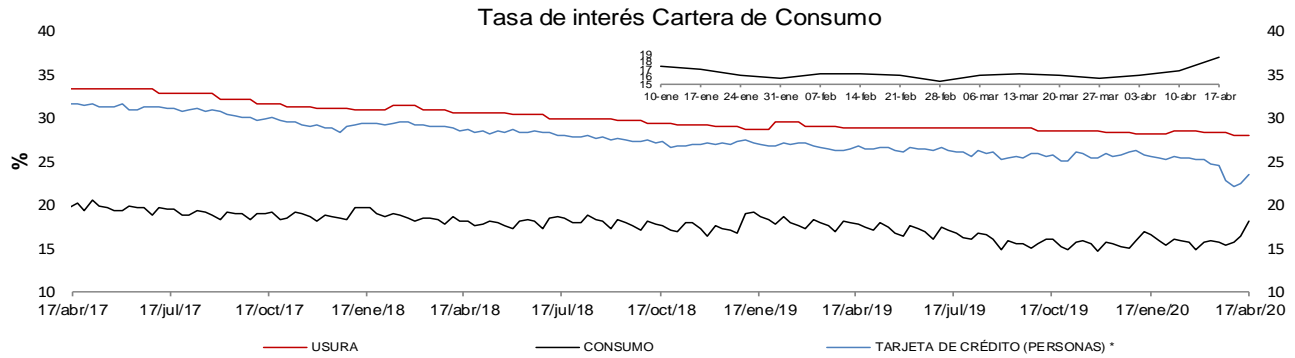

* La tasa de interés de tarjetas de crédito no incluye avances ni compras a 1 mes.

** Promedio ponderado por monto de las tasa de los créditos ordinarios, de tesorería y preferenciales.

FUENTES: Superintendencia financiera de Colombia y cálculos Banco de la República.

e. Tasas de interés de intervención del BR, tasa de interés ponderada de captación del sistema financiero, DTF y tasa de colocación total del sistema financiero

Promedio móvil de orden 4

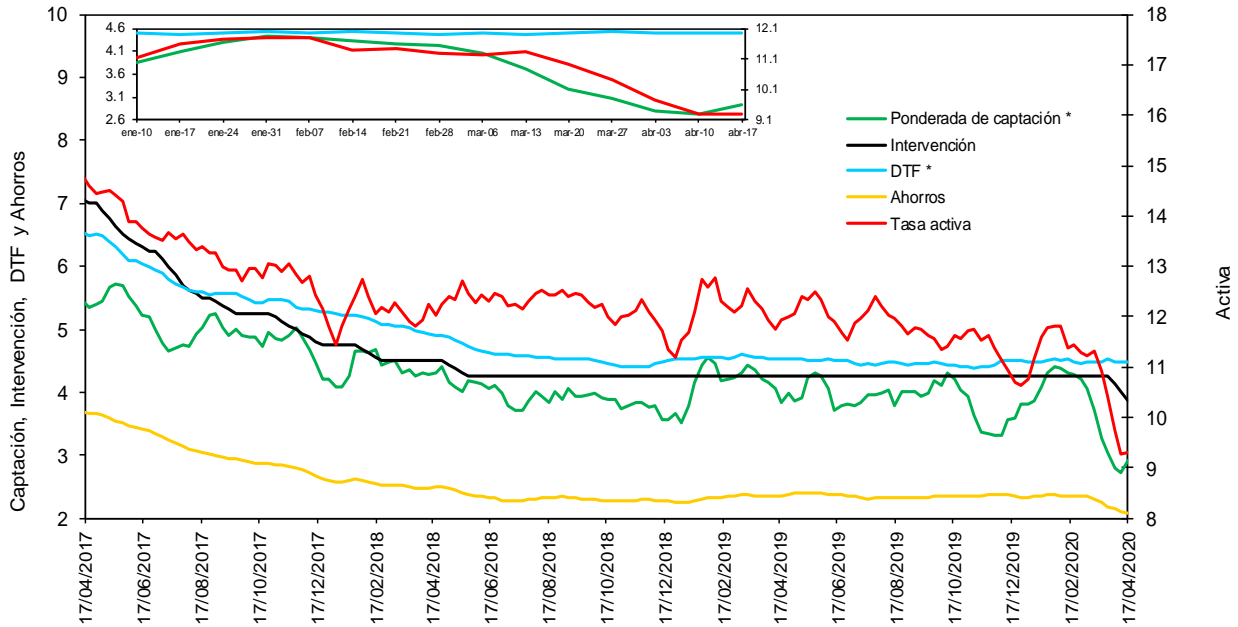

* La DTF está adelantada una semana, es decir no corresponde a la tasa vigente para la semana en cuestión sino a la tasa vigente para la semana siguiente, para que sea comparable con la tasa ponderada de captación de este gráfico.

Fuentes: Banco de la República. Cálculos con información de la Superintendencia Financiera de Colombia.

f. Tasas de interés de deuda pública

Tasas Cero Cupón de TES en Pesos y Tasa de Referencia del BR

— 1 año — 5 años — 10 años — BR

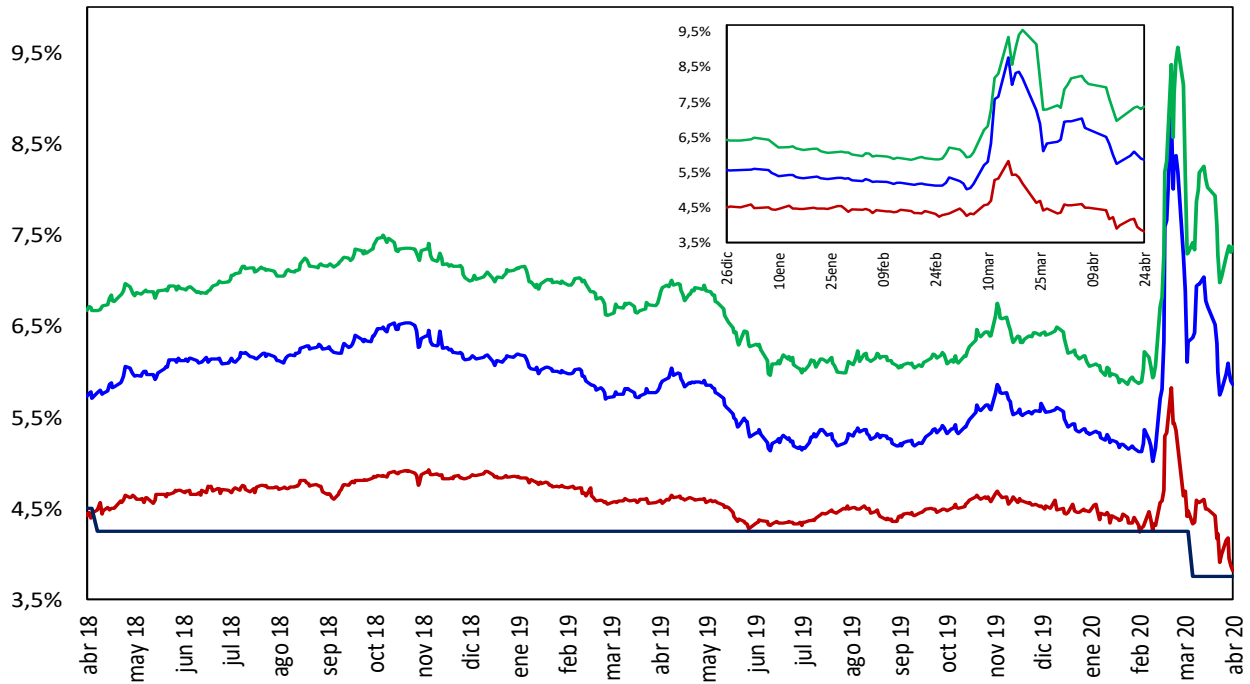

Fuente: SEN y MEC. Cálculos: DOAM

2. Liquidez primaria y mercado monetario

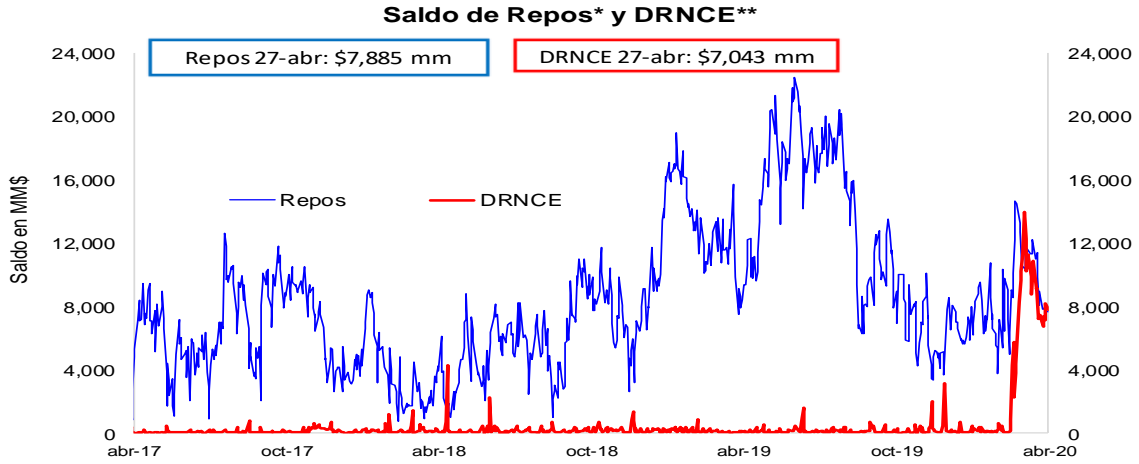

* Los repos incluyen las operaciones de la ventanilla de expansión.

** Depósitos Remunerados No Constitutivos de Encaje. Incluye las operaciones de contracción por ventanilla a 1 día.

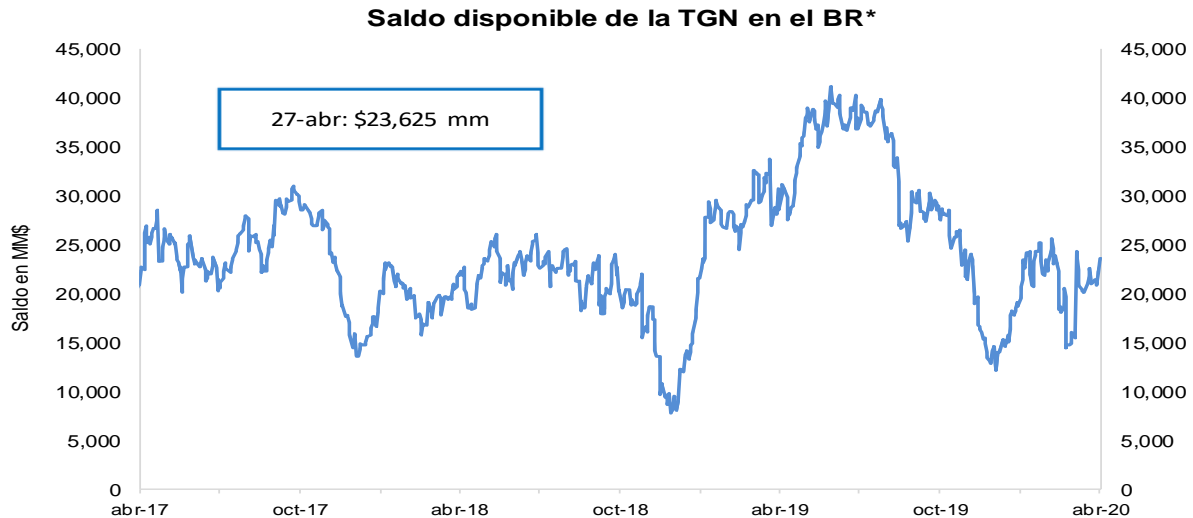

*No incluye el saldo de los TES de Control Monetario.

**Incluye los depósitos remunerados y los no remunerados de la TGN en el BR .

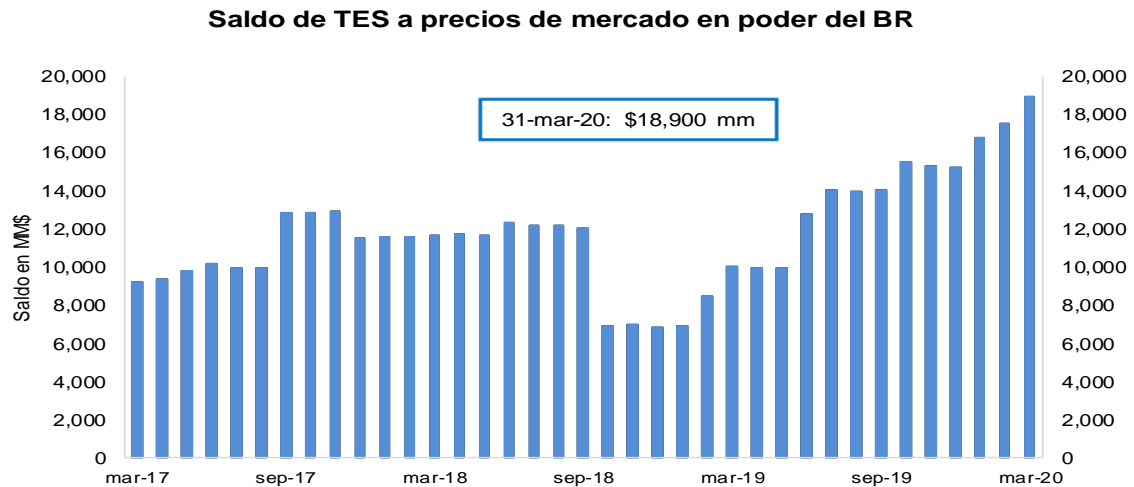

FUENTE: Banco de la República.

3. Pasivos del sistema financiero consolidado y mercado de depósito

a. M1, M3 Y PSE

OFERTA MONETARIA AMPLIADA ^{1/}
Miles de millones de pesos y porcentajes

Concepto	Saldo a abril 17 2020	VARIACIONES									
		SEMANAL		ULTIMAS 4 SEM		ULTIMAS 13 SEM		CORRIDO AÑO		ANUAL	
		ABS	%	ABS	%	ABS	%	ABS	%	ABS	%
OFERTA MONETARIA AMPLIADA- M3	590,314	2,698	0.5	17,988	3.1	47,493	8.7	46,399	8.5	84,022	16.6
1. Efectivo	74,204	-3	0.0	4,018	5.7	2,774	3.9	-847	-1.1	14,377	24.0
2. Pasivos Sujetos a Encaje	516,110	2,701	0.5	13,970	2.8	44,720	9.5	47,246	10.1	69,646	15.6
Cuenta Corriente	65,028	25	0.0	203	0.3	14,553	28.8	12,198	23.1	16,748	34.7
Ahorros	228,455	2,295	1.0	18,993	9.1	31,842	16.2	28,560	14.3	45,705	25.0
CDT + Bonos	207,794	-167	-0.1	-2,158	-1.0	3,605	1.8	5,540	2.7	6,768	3.4
CDT menor a 18 meses	82,039	780	1.0	979	1.2	1,716	2.1	2,144	2.7	-6,394	-7.2
CDT mayor a 18 meses	93,644	-944	-1.0	-3,228	-3.3	991	1.1	2,474	2.7	9,283	11.0
Bonos	32,111	-3	0.0	91	0.3	898	2.9	922	3.0	3,878	13.7
Depósitos Fiduciarios (impuestos y otros conceptos)	9,064	745	9.0	-2,813	-23.7	-5,289	-36.8	1,998	28.3	-937	-9.4
Depósitos a la Vista	5,769	-197	-3.3	-256	-4.2	9	0.1	-1,050	-15.4	1,362	30.9
Repos con el Sector Real	0	-	-	-	-	-	-	-	-	-	-
ITEM DE MEMORANDO											
M1. Medios de pago	139,232	22	0.0	4,221	3.1	17,326	14.2	11,350	8.9	31,124	28.8
M1 + Ahorros	367,687	2,317	0.6	23,214	6.7	49,168	15.4	39,910	12.2	76,829	26.4
PSE sin depósitos fiduciarios	507,046	1,956	0.4	16,783	3.4	50,008	10.9	45,248	9.8	70,582	16.2
M3 sin fiduciarios	581,250	1,953	0.3	20,801	3.7	52,782	10.0	44,401	8.3	84,959	17.1
	Variaciones Anualizadas	Semanal		Últimas 4 sem.		Últimas 13 sem.					
	M3	26.9		49.5		39.9					
	Efectivo	-0.2		106.2		16.5					
	PSE	31.4		42.9		43.7					
	M1	0.8		49.2		70.2					
	M1 + Ahorros	38.9		133.5		77.6					
	PSE sin depós. Fiduc.	22.3		54.9		51.5					
	M3 sin Fiduciarios	19.1		60.6		46.3					

1/ No incluye FDN. A partir de la semana del 9 de diciembre de 2016 se incluyen en toda la serie los bonos denominados en pesos emitidos en el exterior por Findeter en 2014.

Fuentes: Banco de la República y Formato 281 de la Superintendencia Financiera de Colombia.

c. M3, PSE Y M1 + AHORRO
Variaciones anuales (%) de datos semanales

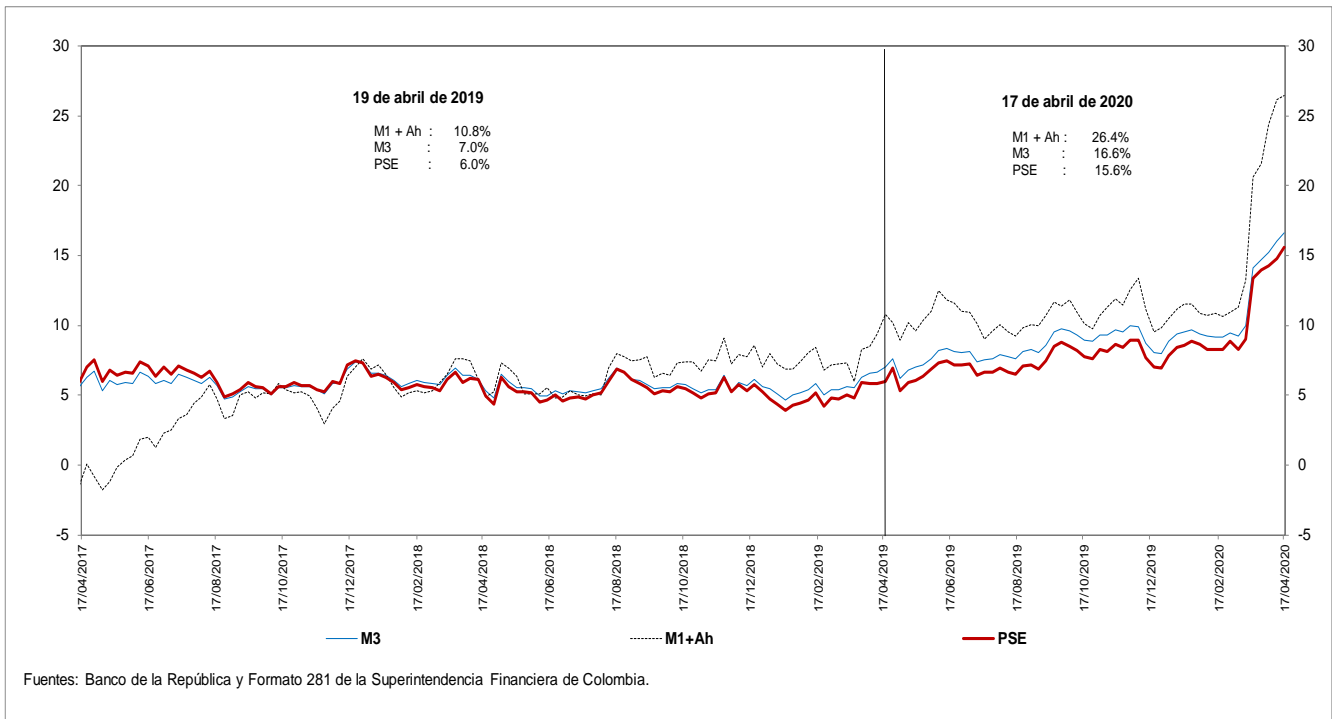

d. M3 Y PSE sin fiduciarios y M1 + AHORRO
Variaciones anuales (%) de datos semanales

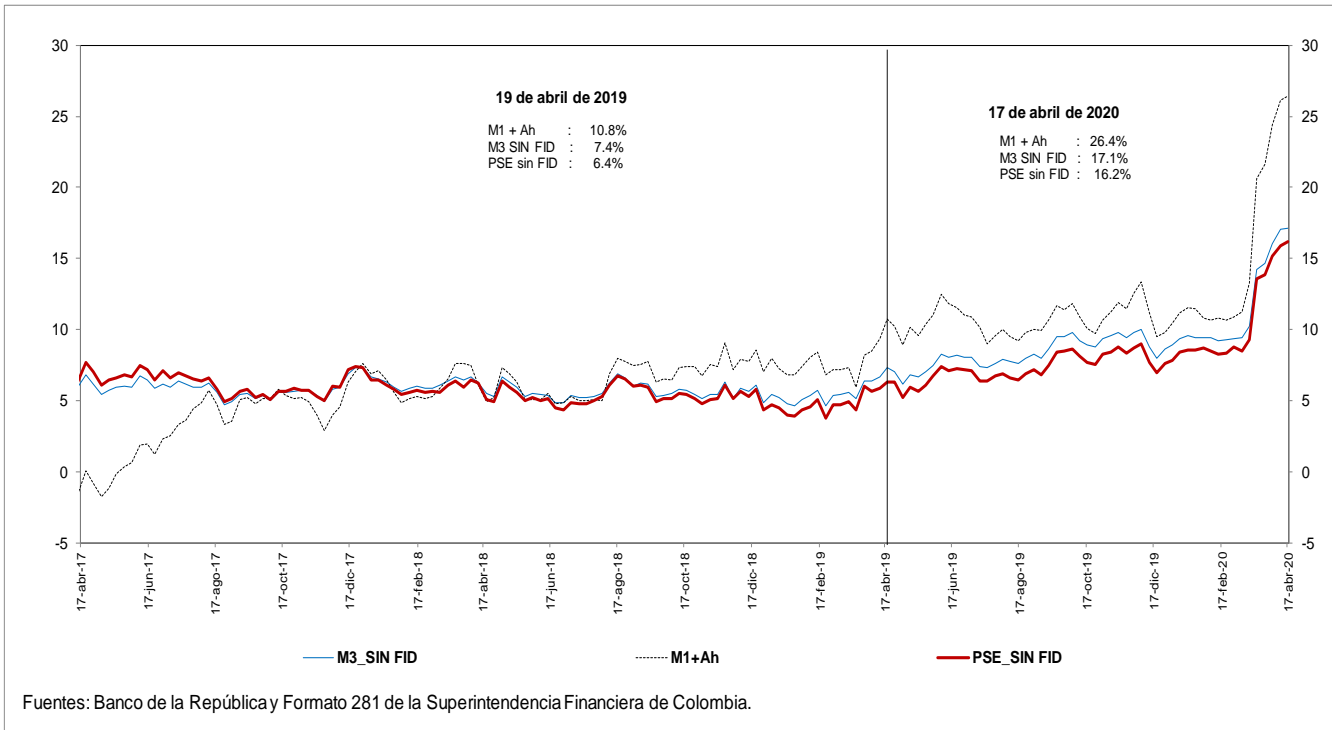

e. M3 Y PSE sin fiduciarios
Variaciones anualizadas últimas 13 semanas

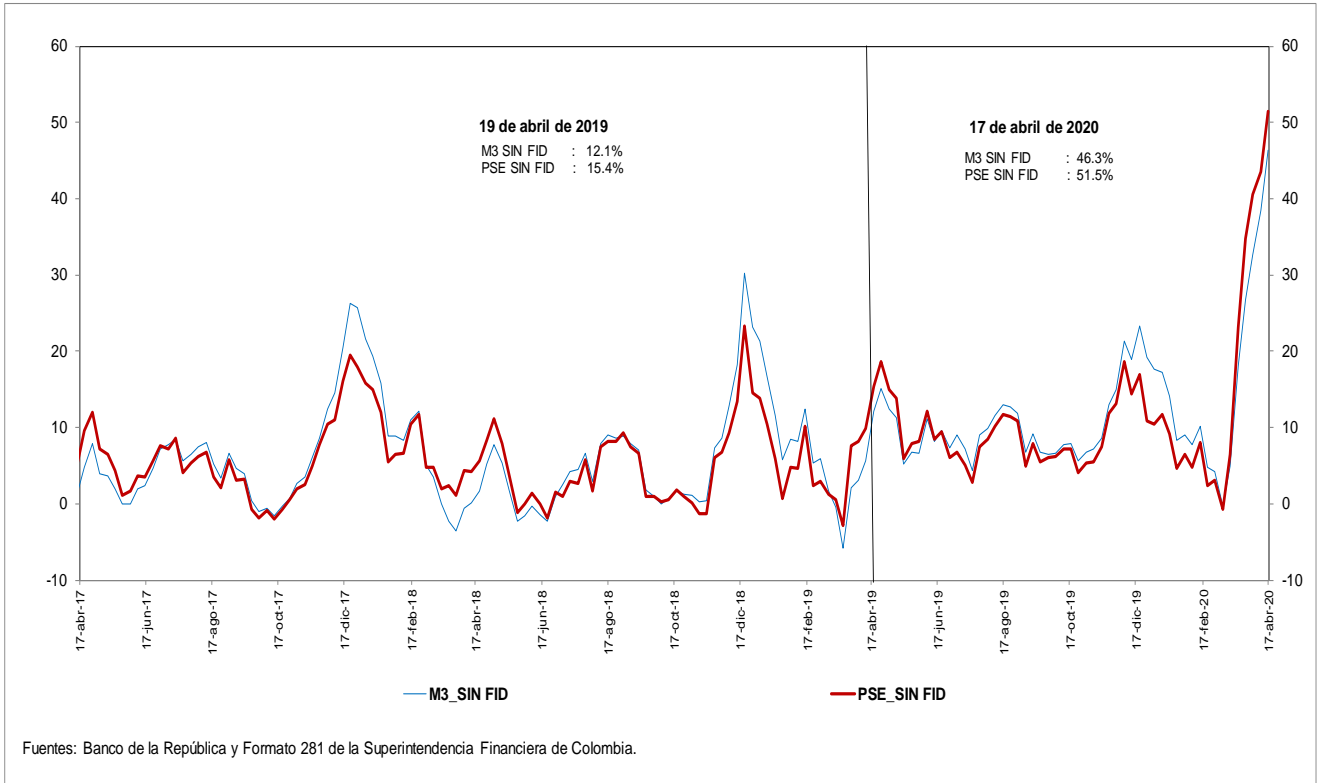

g. M3 y M1+AHORRO
Variaciones anualizadas últimas 13 semanas

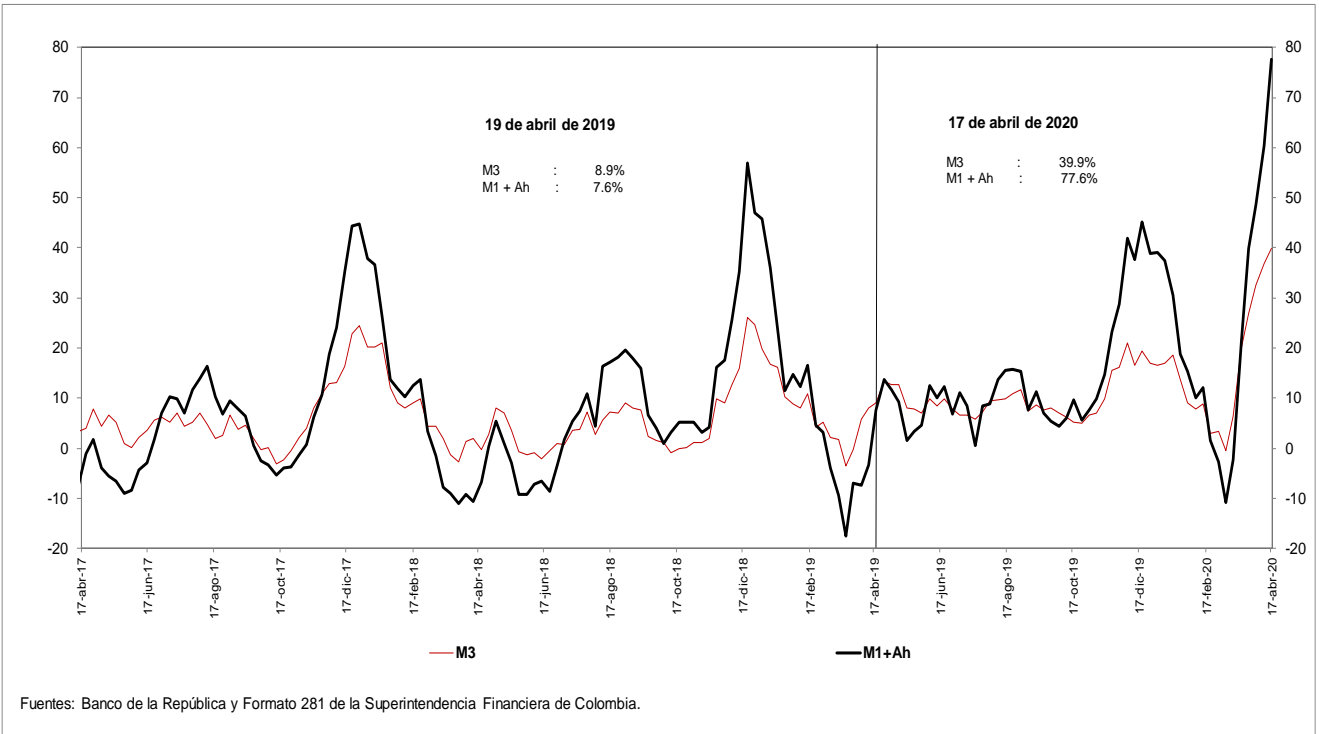

i. Base Monetaria y Multiplicador de M3

Promedio de orden 13

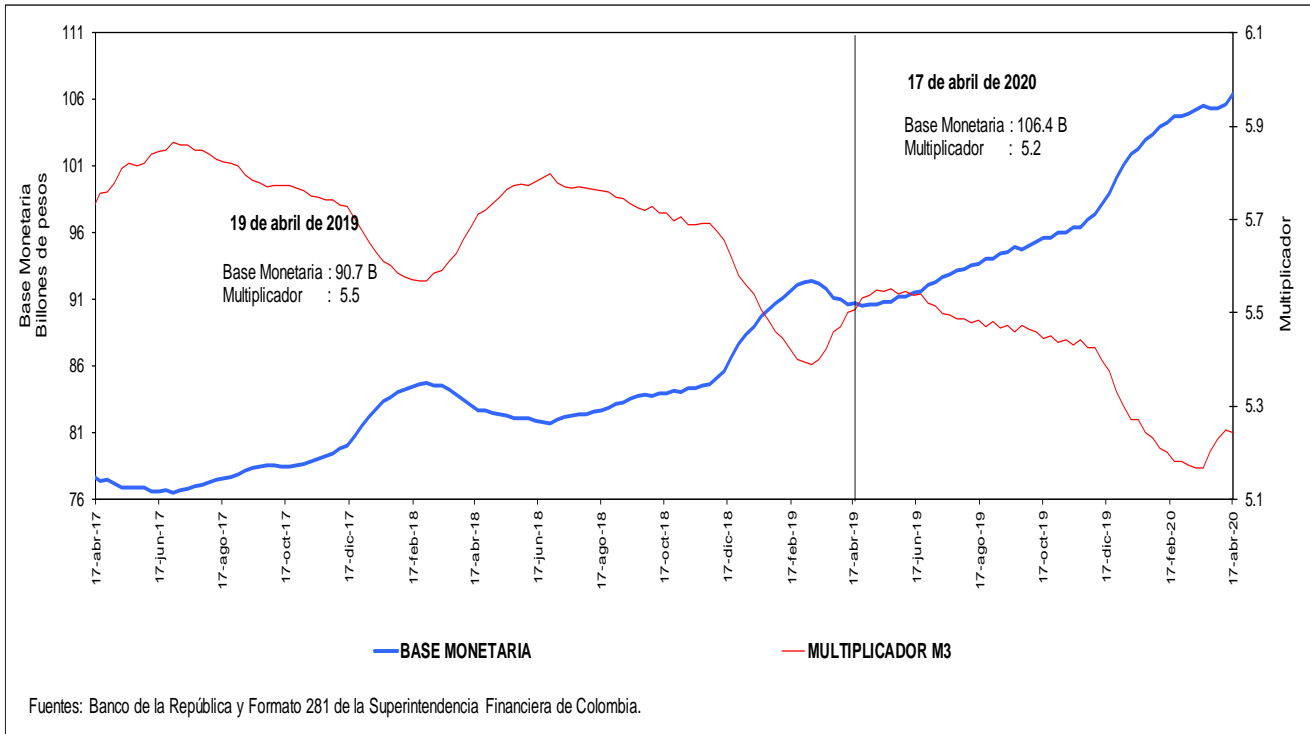

j. Coeficientes de Efectivo y Reserva

Promedio de orden 13

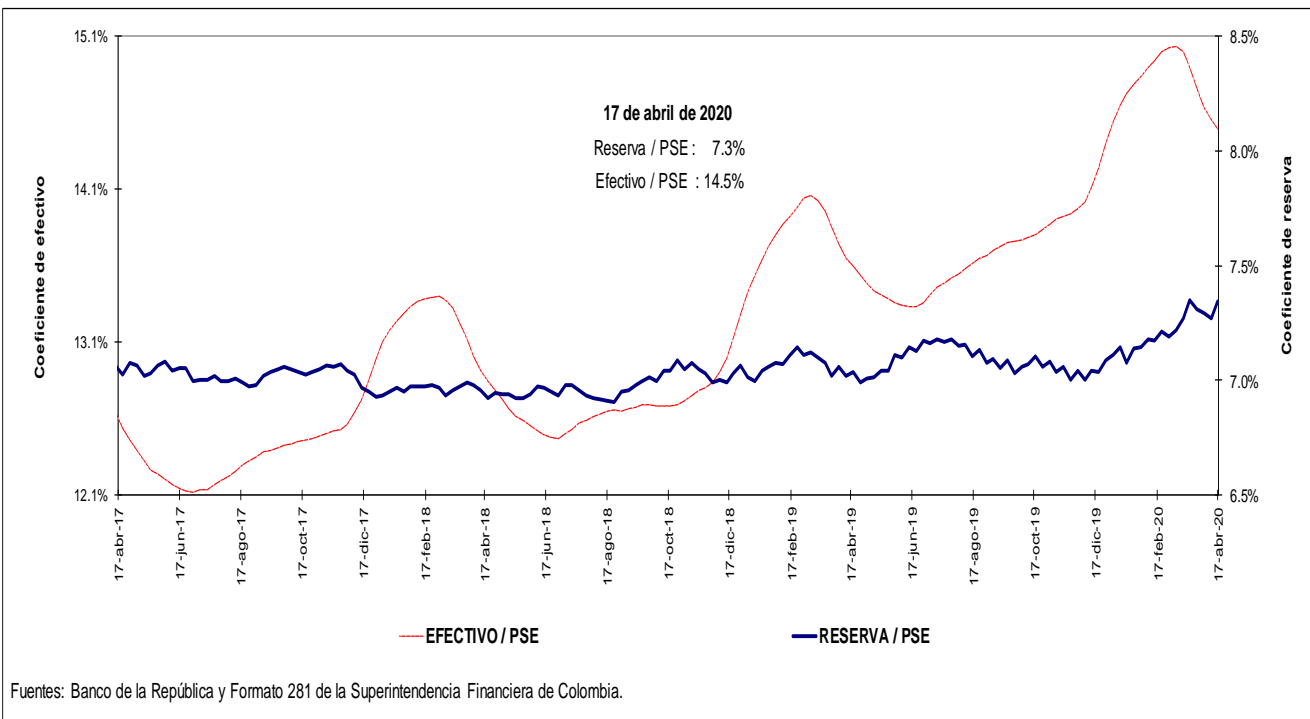

4. Activos internos del sector financiero y mercado de crédito

Cartera

a. Cartera Bruta M/T del Sistema Financiero por Modalidad de Crédito *

17 de abril de 2020

(Miles de millones de pesos y porcentajes)

Moneda		Saldo	Participación %	Variaciones										
				Semanal		Últimas 4 semanas		Últimas 13 semanas		Año corrido		Anual		
				Absoluta	%	Absoluta	%	Absoluta	%	Absoluta	%	Absoluta	%	
Legal	Cartera ajustada	489,226	100.0	634	0.1	7,004	1.5	18,721	4.0	18,561	3.9	45,506	10.3	
	Comercial 1/	245,291	50.1	1,205	0.5	8,820	3.7	15,321	6.7	14,782	6.4	19,034	8.4	
	Consumo	158,118	32.3	-531	-0.3	-1,722	-1.1	2,472	1.6	2,856	1.8	20,040	14.5	
	Hipotecaria ajustada 2/	72,654	14.9	-3	0.0	3	0.0	885	1.2	949	1.3	5,887	8.8	
	Microcrédito	13,163	2.7	-38	-0.3	-96	-0.7	43	0.3	-26	-0.2	544	4.3	
	Memo Item													
	Hipotecaria	68,542	14.1	-3	0.0	71	0.1	1,131	1.7	1,195	1.8	6,052	9.7	
	Variaciones Anualizadas				Semanal		Últimas 4 semanas		Últimas 13 semanas		Año Corrido			
	Total cart. ajustada m/l				7.0		20.6		16.9		14.3			
					Comercial		29.2		61.0		29.4		24.0	
				Consumo		-16.0		-13.1		6.5		6.5		
				Hipotecaria		-0.2		0.0		5.0		4.7		
				Microcredito		-13.8		-9.0		1.3		-0.7		
Extranjera	Total cartera en M. E.	23,876		764	3.3	889	3.9	7,082	42.2	7,356	44.5	5,507	30.0	
	Total cartera en M. E. Mill. US\$	6,009		63	1.1	375	6.7	952	18.8	945	18.7	198	3.4	
	Variaciones Anualizadas m/e				Semanal		Últimas 4 semanas		Últimas 13 semanas		Año Corrido			
	Expresada en pesos				-94.6		63.8		308.5		---			
Expresada en dólares				-98.3		131.3		99.4		81.0				
Total	Cartera total ajustada	513,102	100.0	1,398	0.3	7,894	1.6	25,803	5.3	25,916	5.3	51,013	11.0	
	Comercial	268,484	52.3	1,964	0.7	9,756	3.8	22,372	9.1	22,093	9.0	24,453	10.0	
	Consumo	158,800	30.9	-526	-0.3	-1,769	-1.1	2,503	1.6	2,900	1.9	20,128	14.5	
	Hipotecaria ajustada 1/	72,654	14.2	-3	0.0	3	0.0	885	1.2	949	1.3	5,887	8.8	
	Microcrédito	13,164	2.6	-37	-0.3	-95	-0.7	43	0.3	-26	-0.2	544	4.3	
	Variaciones Anualizadas				Semanal		Últimas 4 semanas		Últimas 13 semanas		Año Corrido			
	Total cart. ajustada m/t				15.2		22.3		22.9		19.7			
					Comercial		46.5		61.8		41.6		34.7	
					Consumo		-15.8		-13.4		6.6		6.6	
					Hipotecaria		-0.2		0.0		5.0		4.7	
				Microcredito		-13.7		-9.0		1.3		-0.7		

b. Cartera Neta M/T del Sistema Financiero por Modalidad de Crédito*

17 de abril de 2020

(Miles de millones de pesos y porcentajes)

Total cartera neta ml ajustada	457,705		476	0.1	5,985	1.3	17,460	4.0	17,109	3.9	43,018	10.4
Comercial 1/	229,175		1,095	0.5	8,118	3.7	14,317	6.7	13,777	6.4	17,848	8.4
Consumo	146,172		-576	-0.4	-1,995	-1.3	2,283	1.6	2,477	1.7	19,007	14.9
Hipotecaria ajustada 2/	70,182		-5	0.0	-16	0.0	828	1.2	891	1.3	5,653	8.8
Microcrédito	12,176		-38	-0.3	-123	-1.0	31	0.3	-35	-0.3	511	4.4
Total cartera en M. E.	23,876		764	3.3	889	3.9	7,082	42.2	7,355	44.5	5,507	30.0
Cartera Neta Ajustada Moneda Total	481,580		1,240	0.3	6,874	1.4	24,542	5.4	24,465	5.4	48,526	11.2

* No incluye FDN.

1/ Incluye ventas de cartera para manejo a través de derechos fiduciarios y ajustes por leasing operativo

2/ Incluye ajuste por titularización de cartera hipotecaria

Fuentes: Formato 281 de la Superintendencia Financiera de Colombia, Titularizadora Colombia y cálculos Banco de la República.

c. Cartera bruta en moneda legal
Variaciones anuales (%) de datos semanales

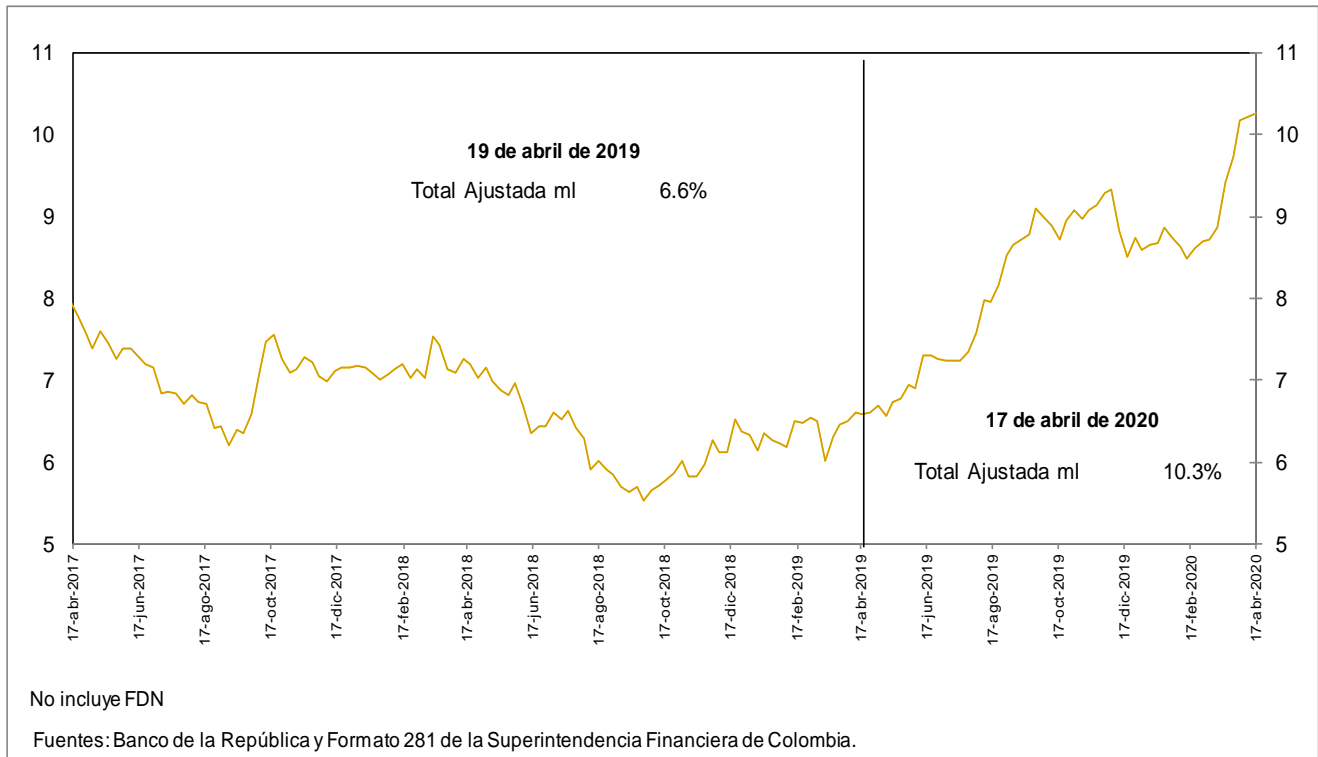

d. Cartera bruta en moneda legal por modalidad de crédito
Variaciones anuales (%) de datos semanales

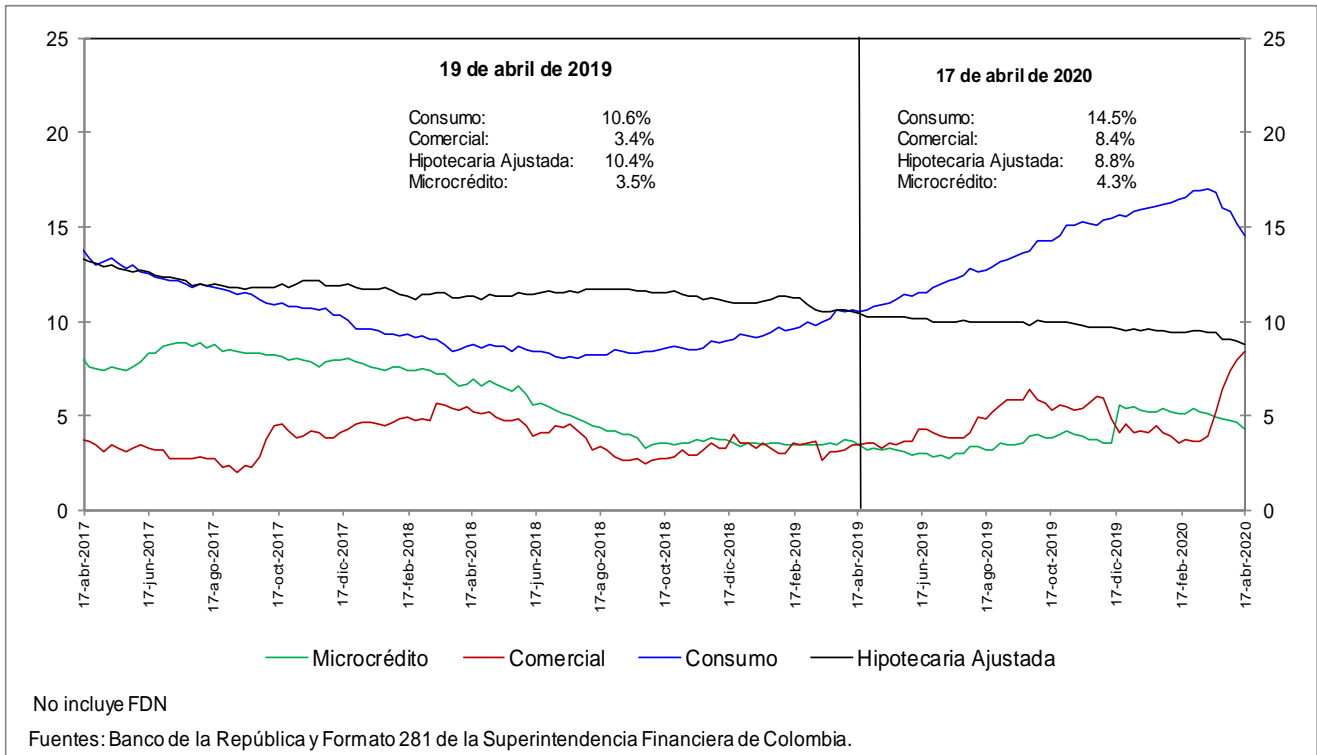

e. Cartera bruta en moneda legal por modalidad de crédito
Variaciones anualizadas últimas 13 semanas (%)

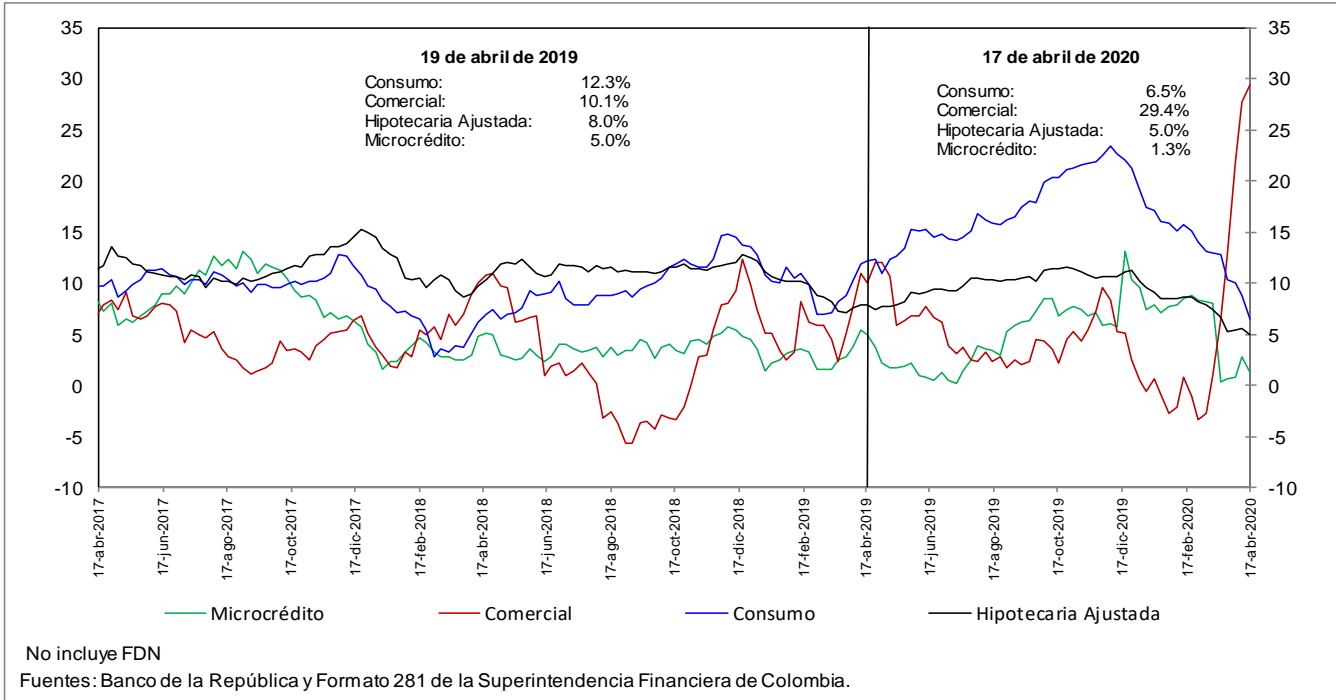

h. Cartera moneda extranjera en dólares (%)

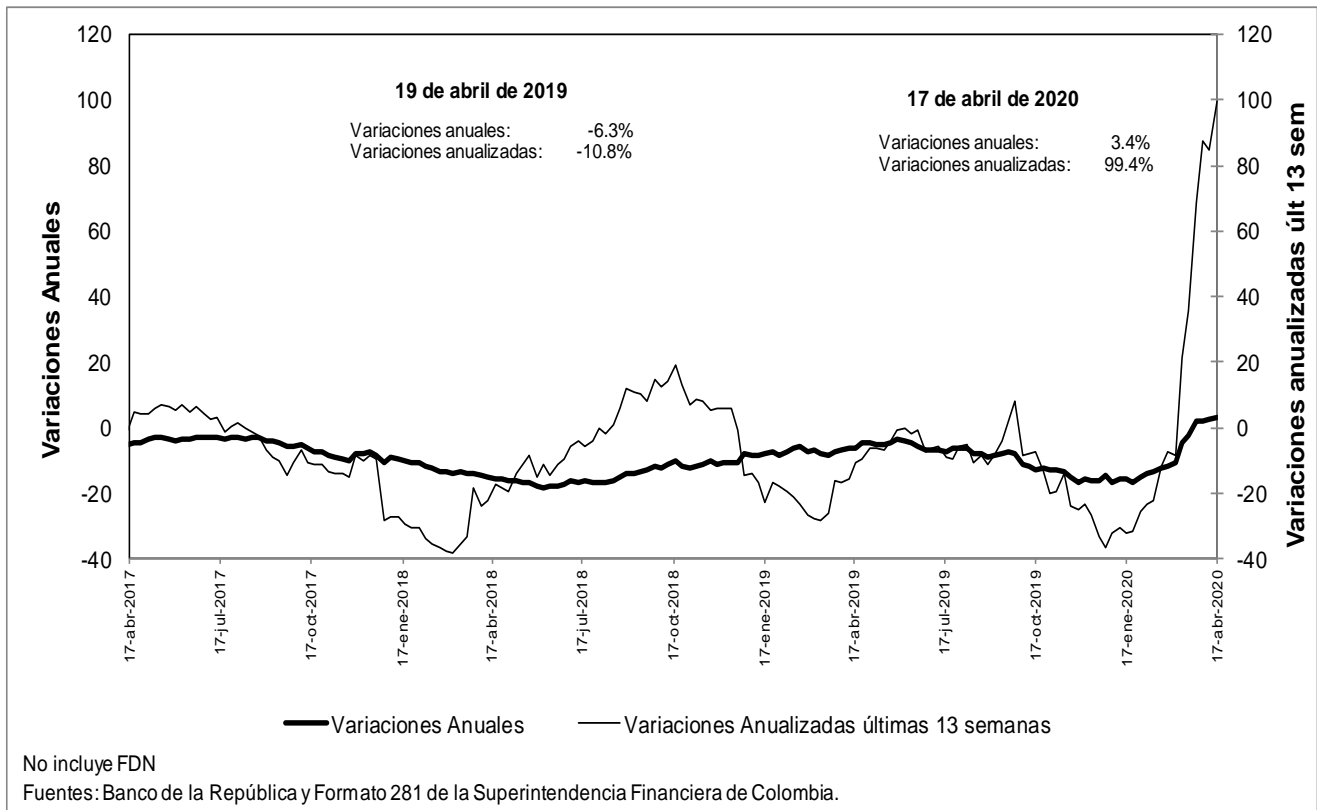

n. Bonos emitidos por los establecimientos de crédito -variación anual (%) y saldo (bill.)-

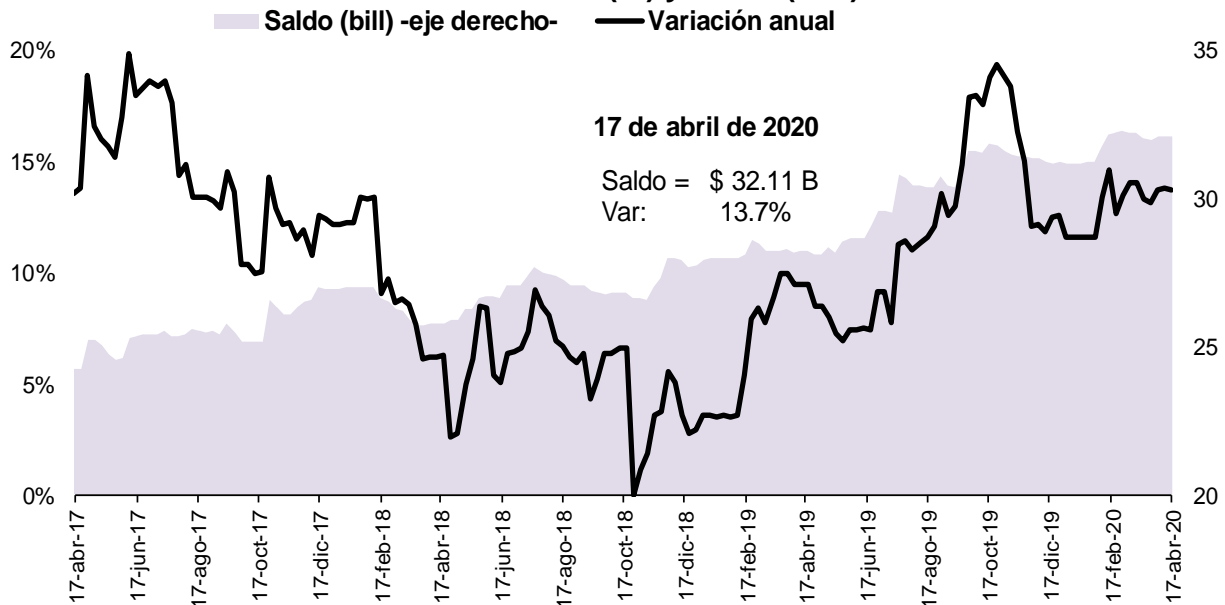

Fuente: Banco de la República, cálculos con información del formato 281 de la Superintendencia Financiera de Colombia

5. Margen de intermediación del sistema financiero

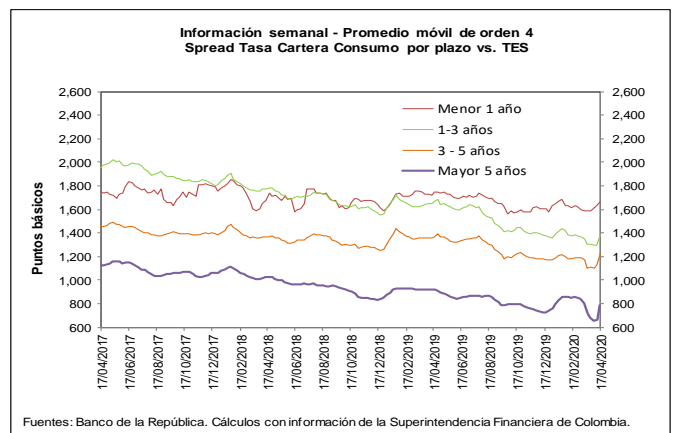
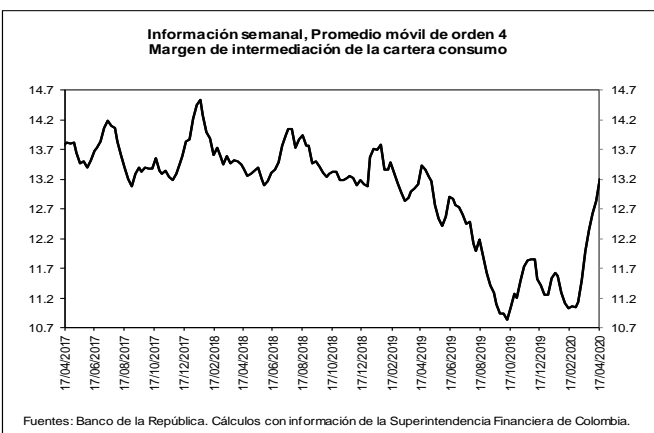
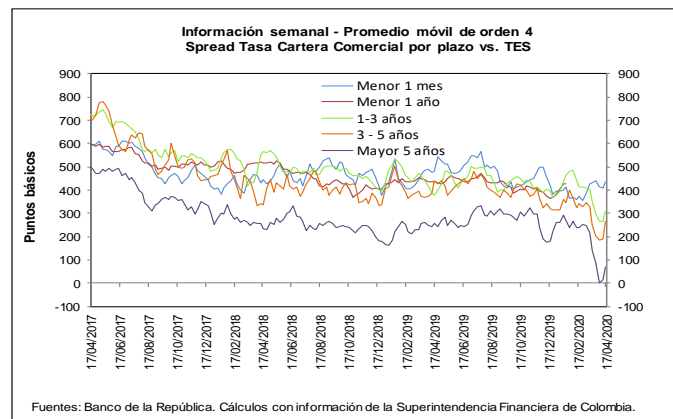
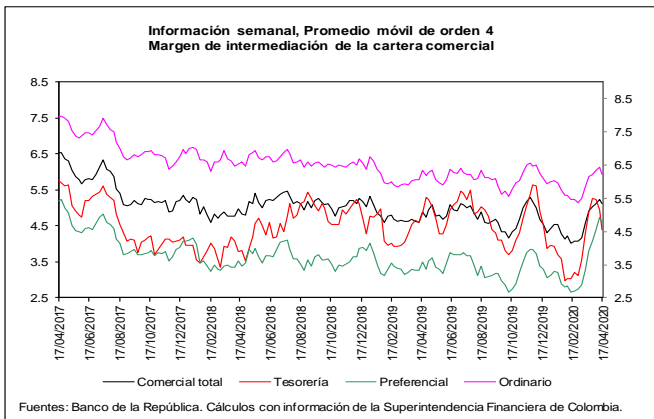
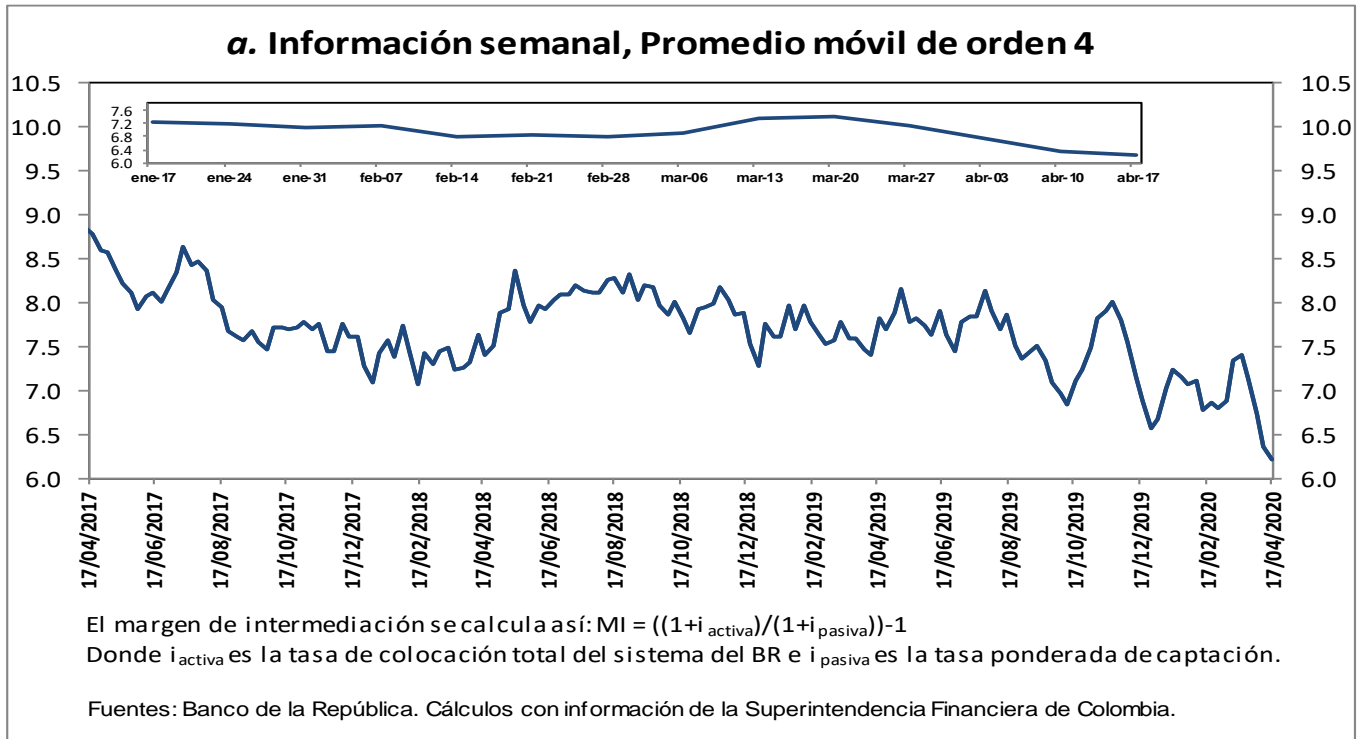

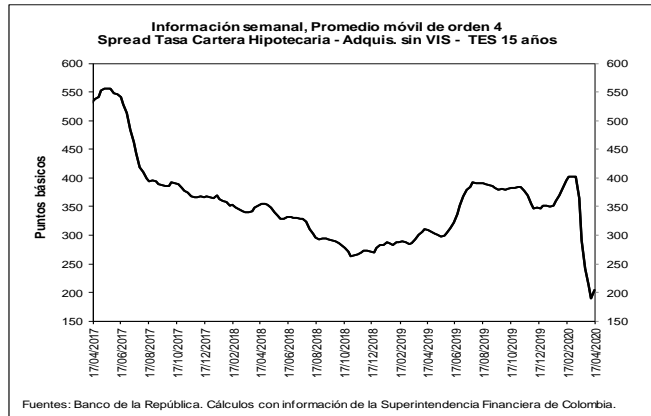
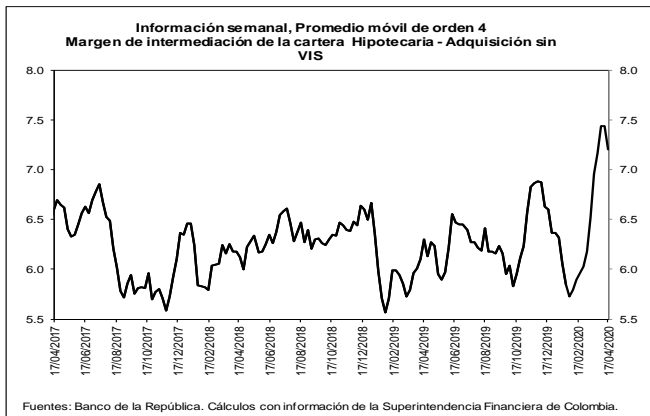

b. Spreads Tasa Cartera Comercial y Consumo por plazo vs. TES (Información semanal - Promedio móvil de orden 4)

	Fecha	Variación (pb)					
		17-abr-20	1 semana	4 semanas	13 semanas	año corrido	año completo
Spread: tasa de interés cartera - tasa TES (puntos básicos)							
Comercial							
Menor a 1 mes	435.9	26.63	4.43	33.97	42.29	(44.53)	
Menor 1 año	398.0	29.04	35.09	(28.18)	17.78	(36.33)	
De 1 - 3 años	312.9	47.45	(37.63)	(121.18)	(62.76)	(66.48)	
De 3 - 5 años	266.9	75.52	18.12	(95.15)	(47.58)	(175.80)	
Mayor 5 años	67.7	54.05	(71.01)	(224.97)	(193.83)	(190.29)	
Consumo							
Menor 1 año	1,666.6	34.42	77.88	2.72	38.34	(84.75)	
De 1 - 3 años	1,386.2	86.00	85.86	(26.23)	25.88	(279.97)	
De 3 - 5 años	1,223.5	97.52	118.37	20.06	52.69	(142.80)	
Mayor 5 años	790.2	125.77	70.09	(44.59)	29.46	(132.90)	
Vivienda							
Mayor 15 años	217.9	28.46	(73.35)	(134.14)	(133.74)	(91.55)	
Memo Ítem (Información semanal - Promedio móvil de orden 4)							
	Monto semanal	Variación (pb)					
	mm de pesos	1 semana	4 semanas	13 semanas	año corrido	año completo	
Tasas Comercial (%)							
Menor a 1 mes	8.1	88	8.77	(18.22)	21.30	21.56	(71.83)
Menor 1 año	8.2	2,328	5.99	1.24	(48.58)	(7.17)	(63.31)
De 1 - 3 años	8.3	774	2.00	(53.21)	(87.25)	(34.05)	(47.34)
De 3 - 5 años	8.9	128	21.12	33.06	(4.89)	36.62	(108.74)
Mayor 5 años	8.4	479	10.69	(11.56)	(85.91)	(60.61)	(86.91)
Tasas Consumo (%)							
Menor 1 año	20.8	5	11.37	44.03	(17.67)	13.38	(111.73)
De 1 - 3 años	19.0	32	40.56	70.28	7.71	54.60	(260.83)
De 3 - 5 años	18.4	135	43.12	133.31	110.32	136.89	(75.74)
Mayor 5 años	15.6	416	82.41	129.54	94.47	162.68	(29.52)
Tasas Vivienda (%)							
Mayor 15 años	10.3	73	(4.96)	(12.41)	(6.66)	(10.45)	(4.95)
Tasas Tes (%)							
Menor a 1 mes	3.8	n.a	(17.85)	(22.66)	(12.67)	(20.73)	(27.29)
Menor a 1 año	4.2	n.a	(23.05)	(33.85)	(20.39)	(24.95)	(26.98)
De 1 a 3 años	5.2	n.a	(45.45)	(15.58)	33.93	28.72	19.14
De 3 a 5 años	6.2	n.a	(54.40)	14.94	90.25	84.20	67.06
Mayor a 5 años	7.7	n.a	(43.35)	59.45	139.06	133.22	103.38
Mayor a 15 años	8.1	n.a	(33.43)	60.94	127.48	123.29	86.59

Fuentes: Banco de la República. Cálculos con información de la Superintendencia Financiera de Colombia.

6. Inversiones

a. Inversiones Netas de los Establecimientos de Crédito 1/

(Miles de millones de pesos y porcentajes)

(Miles de millones de pesos)	Saldo a 17/04/2020	VARIACIONES									
		SEMANTAL		ÚLTIMAS 4 SEMANAS		ÚLTIMAS 13 SEMANAS		AÑO CORRIDO		ANUAL	
		ABS	%	ABS	%	ABS	%	ABS	%	ABS	%
A. Moneda Legal	106,342	1,733	1.7	2,679	2.6	4,324	4.2	6,392	6.4	13,511	14.6
B. Moneda Extranjera	44,186	1,518	3.6	1,260	2.9	6,312	16.7	6,051	15.9	11,037	33.3
C. TOTAL (A+B=C)	150,528	3,251	2.2	3,939	2.7	10,636	7.6	12,443	9.0	24,548	19.5
ITEM DE MEMORANDO											
Moneda Extranjera - En millones US\$ 2/	11,121	144	1.3	600	5.7	-284	-2.5	-569	-4.9	633	6.0
TASA REPRESENTATIVA DE MERCADO	3,973	86	2.2	-107	-2.6	652	19.6	711	21.8	813	25.7

b. Inversiones de los Establecimientos de Crédito en ML 1/

(Miles de millones de pesos)	Saldo a 17/04/2020	VARIACIONES									
		SEMANTAL		ÚLTIMAS 4 SEMANAS		ÚLTIMAS 13 SEMANAS		AÑO CORRIDO		ANUAL	
		ABS	%	ABS	%	ABS	%	ABS	%	ABS	%
INVERSIONES NETAS	106,342	1,733	1.7	2,679	2.6	4,324	4.2	6,392	6.4	13,511	14.6
A. Establecimientos de crédito	106,342	1,733	1.7	2,679	2.6	4,324	4.2	6,392	6.4	13,511	14.6
Inversiones Brutas	106,452	1,733	1.7	2,678	2.6	4,323	4.2	6,387	6.4	13,513	14.5
a) Títulos de deuda:	75,959	1,685	2.3	2,930	4.0	4,286	6.0	5,862	8.4	9,494	14.3
Título de Tesorería - TES	59,854	2,239	3.9	5,085	9.3	4,430	8.0	6,230	11.6	9,098	17.9
Otros Títulos de deuda pública	5,210	124	2.4	128	2.5	-17	-0.3	-24	-0.5	406	8.4
Otros emisores Nacionales	10,875	-679	-5.9	-2,283	-17.4	-125	-1.1	-341	-3.0	-29	-0.3
Emisores Extranjeros	20	0	0.4	1	3.4	-3	-14.0	-3	-13.5	20	--
b) Instrumentos de patrimonio	5,014	54	1.1	415	9.0	-134	-2.6	272	5.7	755	17.7
c) Otras inversiones 2/	25,480	-5	0.0	-667	-2.5	171	0.7	253	1.0	3,263	14.7
Deterioro	111	0	0.0	-1	-0.9	0	-0.4	-5	-4.4	1	1.3

c. Inversiones de los Establecimientos de Crédito en ME 1/

(Miles de millones de pesos)	Saldo a 17/04/2020	VARIACIONES									
		SEMANTAL		ÚLTIMAS 4 SEMANAS		ÚLTIMAS 13 SEMANAS		AÑO CORRIDO		ANUAL	
		ABS	%	ABS	%	ABS	%	ABS	%	ABS	%
INVERSIONES NETAS	44,186	1,518	3.6	1,260	2.9	6,312	16.7	6,051	15.9	11,037	33.3
A. Establecimientos de crédito	44,186	1,518	3.6	1,260	2.9	6,312	16.7	6,051	15.9	11,037	33.3
Inversiones Brutas	44,186	1,518	3.6	1,260	2.9	6,312	16.7	6,051	15.9	11,037	33.3
a) Títulos de deuda:	2,006	618	44.5	683	51.7	433	27.5	850	73.6	530	35.9
Título de Tesorería - TES	727	38	5.6	89	14.0	415	132.8	531	271.1	556	325.0
Otros Títulos de deuda pública	191	-2	-0.9	37	24.0	-35	-15.5	-9	-4.5	-57	-23.0
Otros emisores Nacionales	216	-18	-7.7	-16	-7.0	0	0.1	-3	-1.2	68	45.5
Emisores Extranjeros	872	599	219.3	574	192.1	53	6.5	331	61.2	-36	-4.0
b) Instrumentos de patrimonio	71	2	3.5	-5	-6.8	-14	-16.2	-8	-10.3	-11	-13.9
c) Otras inversiones 2/	42,110	898	2.2	582	1.4	5,893	16.3	5,209	14.1	10,519	33.3
Deterioro	0	0	2.2	0	-2.6	0	19.6	0	21.8	0	25.7

1/ No incluye FDN

2/ Incluye inversiones en subsidiarias y filiales, en asociadas, en negocios y operaciones conjuntas y en derechos fiduciarios. Incluye ajustes por reclasificación entre monedas nacional y extranjera.

Fuentes: Formato 281 de la Superintendencia Financiera de Colombia y cálculos Banco de la República.

8. Activos externos netos y el mercado cambiario

a. Reservas Internacionales

RESERVAS INTERNACIONALES ^{1/} (Millones de dólares)

Concepto	2019		2020	
	Acum Año dic 31	Acum Año mar 31	Acum Año** abr 24	Acum mes** abr 24
SALDO				
I. Reservas Internacionales Brutas *	53,174	53,341	53,703	
II. Pasivos de Corto Plazo	7	4	4	
III. Reservas Internacionales Netas (I-II) *	53,167	53,336	53,699	
VARIACION				
I. Reservas Internacionales Brutas	4,773	166	529	362
Pasivos de Corto Plazo	-2	-3	-3	-0
II. Reservas Internacionales Netas	4,774	169	532	362
Causaciones y Valuaciones	894	-65	196	261
Pasivos con Residentes	-96	-0	-0	-0
Opciones call por ejercer	0	0	0	0
MEMO - ITEM				
Saldo Reservas internacionales brutas sin FLAR *	52,654	52,821	53,183	
Causaciones, Valuaciones y Provisiones (deterioro)	457	392	652	
Pasivos con Residentes	0	0	0	
Opciones call por ejercer	0	0	0	

* Para efectos de reporte al FMI se excluyen los aportes al Fondo Latinoamericano de Reservas FLAR del saldo de reservas internacionales, sin embargo, en la información contable del Banco de la República los aportes al FLAR continúan formando parte de los activos de reservas.

** Cifras provisionales.

1/ A partir del 4 de junio de 2019 los recursos en dólares del Gobierno en el Banco de la República se registran en cuentas diferentes a las de las reservas internacionales, y a partir del 17 de diciembre de 2019, la totalidad de los recursos en moneda extranjera del Gobierno en el Banco de la República se contabilizan por fuera del balance del Banco, por tanto no hacen parte de las reservas internacionales.

Entre el 19 y 20 de marzo de 2020 las reservas internacionales caen temporalmente debido a la venta de dólares a través de FX Swaps por USD 400 m.

Fuente: Banco de la República

10. Mercados Financieros

a. Evolución durante la semana

Durante la semana la percepción del riesgo medida a través del VIX bajó -5,82% pasando de 38,15 a 35,93. Los precios del petróleo disminuyeron: la referencia WTI bajó -7,28% al pasar de USD 18,27 a USD 16,94 y el Brent bajó -23,65%, pasando de USD 28,08 a USD 21,44.

Petróleo:

- El 20 de abril el precio del WTI (may-20) se situó por primera vez en la historia en terreno negativo, lo que significa que los vendedores tienen que pagar a los compradores por primera vez para tomar futuros del petróleo. Debido a la rotación de posiciones de algunos especuladores y a la insuficiencia de infraestructura para el almacenamiento de barriles en EE.UU.

Mundo:

- Fitch Ratings volvió a rebajar su proyección del PIB global y ahora prevé una caída del 3.9% cuando 20 días atrás proyectaba un descenso del 1.9%. Añadió que las mayores revisiones a la baja son para la eurozona, donde las medidas necesarias para detener la propagación del coronavirus han tenido un alto costo en la actividad económica durante el 1T20. La calificadora prevé que el PIB de las economías emergentes caiga 0.5% en 2020, la economía brasileña bajaría 4%, mientras que la de México se hundiría 6.6%.

Estados Unidos:

- En EE.UU, luego de que el Senado retornara a la Cámara de Representantes el nuevo paquete de medidas fiscales con algunos cambios, la Cámara aprobó un paquete que suma USD 484 mm y financiará a pequeñas empresas y hospitales, elevando el gasto total de la respuesta a la crisis a un nivel sin precedentes, de casi USD 3 billones.

- Las peticiones iniciales de desempleo con información de la semana que terminó el 18 de abril se ubicaron en 4, 2 millones (esp: 4,5 millones, Ant: 5,2 millones, aproximadamente).
- El PMI de Markit compuesto preliminar de abril se ubicó en 27,4 (Ant: 40,9).

Asia:

- El Banco Central de China redujo en 20 p.b la tasa de interés de un año de línea de crédito a mediano plazo (TMLF) hasta 2,95% desde 3,15% en la operación anterior. En la misma operación, el banco central otorgó un monto equivalente a USD 7930 millones a la economía.
- El PIB de Corea del Sur cayó 1,4% en el 1T20 con respecto al trimestre anterior debido a los efectos del coronavirus.
- En Japón el PMI compuesto cayó a 27.8 de 36.4, porque el PMI manufacturero cayó de 44.8 a 43.7, y el PMI de servicio presentó una fuerte contracción de 33.8 a 22.8.

Europa:

- El índice de expectativas ZEW de la Zona Euro para abril presentó un nivel de 25.2, mostrando una fuerte recuperación con respecto al nivel de -49.5 del mes anterior. Este comportamiento se explica por un aumento en el componente de expectativas para los próximos seis meses, que registró su mayor incremento desde 2010.
- La confianza del consumidor (dato preliminar) de la Zona Euro alcanzó su nivel más bajo desde 2009 (Obs: -22,7; Esp: -11,6; Esp: -20).
- El PMI manufacturero preliminar de la Zona Euro cayó hasta 33.6, por debajo de las expectativas que se tenían de 38.0 y por debajo del dato anterior de 44,5. Siendo fuertemente impactado por las recientes políticas de aislamiento.

América:

- El Banxico recortó sorpresivamente su tasa clave de interés en 50 pb. a 6%, decisión adoptada en reunión fuera de calendario. Además, el Banxico tomó medidas adicionales para promover un comportamiento ordenado de los mercados financieros, fortalecer los canales de otorgamiento de crédito y proveer liquidez para el sano desarrollo del sistema financiero.
- El déficit comercial de Colombia se disparó en febrero un 29.7% interanual a USD755.5 m (Esp: -\$750 m; Ant: -\$690,3 m) por una caída de las exportaciones un mes antes de la llegada del coronavirus al país, informó el DANE.
- En un comunicado emitido por el Ministerio de Economía, el gobierno de Argentina informó que no pagará los vencimientos de intereses de tres bonos por unos USD500 m y se adherirá al período de gracia contemplado en los instrumentos.

b. Tasas de interés de Bancos Centrales

	Tasa de interés vigente			
	Actual (a) 24 de abril	Semana anterior 17 de abril	4 sem atrás 24 de marzo	Un año atrás
Estados Unidos	0 - 0,25	0 - 0,25	0 - 0,25	2,25 - 2,5
Zona Euro	0,00	0,00	0,00	0,00
Japón	-0,10	-0,10	-0,10	-0,10
Reino Unido	0,10	0,10	0,10	0,75
Canadá	0,25	0,25	0,75	1,75
Brasil	3,75	3,75	3,75	6,50
México ↓	6,00	6,50	7,00	8,25
Colombia	3,75	3,75	4,25	4,25
Chile	0,50	0,50	2,50	3,00
Argentina*	38,00	38,00	38,00	68,37
Perú	0,25	0,25	1,25	2,75
Australia	0,25	0,25	0,25	1,50
Nueva Zelanda	0,25	0,25	0,25	1,75
Malasia	2,50	2,50	2,50	3,25
Sudáfrica	4,25	4,25	5,25	6,75
Turquía ↓	8,75	9,75	9,75	24,00
India	4,40	4,40	5,15	6,00
Rusia ↓	5,50	6,00	6,00	7,75
China	4,35	4,35	4,35	4,35
Suiza	-1,25 - -0,25	-1,25 - -0,25	-0,25 - -0,25	-1,25 - -0,25
Indonesia	4,50	4,50	4,50	2,48
Noruega	0,25	0,25	0,25	1,00

*El BCRA anunció el 28/09/2018 que el crecimiento de la base monetaria será nulo hasta junio del 2019. Por tanto, esta tasa es calculada diariamente como el promedio de las tasas negociadas de las LELIQ con las entidades financieras.

c. Inflación observada y expectativas de inflación

	Tasa actual y meta de inflación			Encuesta de expectativas de inflación anual a diciembre del 2020			
	24 de abril			BLOOMBERG		BANCOS CENTRALES	
	Inflación (b)	Tasa de interés real [(1+a)/(1+b)]-1	Meta de Inflación 2020	Fecha de la encuesta	Resultado	Fecha realización de la encuesta	Resultado
Estados Unidos (mar)	1,5	-1,23	2,00	24/04/2020	1,05	-	-
Zona Euro (mar)	0,7	-0,70	2,00	24/04/2020	0,50	ene-20	1,40
Japón (mar) =	0,4	-0,50	2,00	24/04/2020	0,00	-	-
Reino Unido (mar) ↓	1,5	-1,38	2,00	24/04/2020	1,00	feb-20	3,00
Canadá (mar) ↓	0,9	-0,64	1,00 - 3,00	24/04/2020	1,00	-	-
Brasil (mar)	3,3	0,44	2,75 - 5,75	24/04/2020	3,13	abr-20	2,20
México (mar)	3,25	2,66	3,00	24/04/2020	3,50	abr-20	3,64
Colombia (mar)	3,86	-0,11	2,00 - 4,00	24/04/2020	3,50	mar-20	3,44
Chile (mar)	3,74	-3,12	2,00 - 4,00	24/04/2020	3,21	abr-20	3,20
Argentina (mar)	48,4	-7,01	12,00 - 17,00	24/04/2020	45,00	mar-20	40,00
Perú (mar)	1,82	-1,54	1,00 - 3,00	24/04/2020	1,90	feb-20	2,20
Australia (dic)	1,8	-1,52	2,00 - 3,00	24/04/2020	1,50	dic-19	4,00
Nueva Zelanda (mar) ↑	2,5	-2,20	1,00 - 3,00	24/04/2020	1,50	ene-20	1,88
Malasia (mar) ↓	-0,2	2,71	-	24/04/2020	1,30	-	-
Sudáfrica (mar) ↓	4,1	0,14	3,00 - 6,00	24/04/2020	3,80	dic-19	4,80
Turquía (mar)	11,86	-2,78	3,00 - 7,00	24/04/2020	10,55	mar-20	9,90
India (mar)	5,91	-1,43	2,00 - 6,00	-	-	-	-
Rusia (mar)	2,5	2,93	4,00	24/04/2020	3,40	-	-
China (mar)	4,3	0,05	3,00	24/04/2020	3,21	-	-
Irlanda (mar)	0,7	-0,70	2,00	24/04/2020	0,60	-	-
Portugal (mar)	0,1	-0,10	2,00	-	-	-	-
Grecia (mar)	-0,004	0,00	2,00	-	-	-	-
Suiza (mar)	-0,5	0,25	2,00	-	-	-	-
Indonesia (mar)	2,96	1,50	2,50 - 4,50	24/04/2020	3,10	ene-20	3,22
Noruega (mar)	0,7	-0,45	2,00	24/04/2020	1,40	-	-

d. Tasas de los mercados monetarios internacionales

	Plazo	Tasa actual (a) 24 de abril	Semana anterior (b) 17 de abril	4 sem atrás	30 de diciembre de 2019	Un año atrás	Variación p.b. última semana (a-b)
FEDERAL FUND	1 Día	0,05	0,05	0,15	1,55	2,44	0,0
LIBOR	1Día	0,06	0,07	0,21	1,53	2,39	-1,0
LIBOR	1 Semana	0,16	0,18	0,69	1,60	2,42	-2,4
LIBOR	1 Mes	0,44	0,67	0,95	1,78	2,48	-23,2
LIBOR	3 Meses	0,89	1,11	1,22	1,91	2,59	-22,2
EUR LIBOR	1 Día	-0,57	-0,57	-0,56	-0,57	-0,47	0,1
EUR LIBOR	1 Semana	-0,49	-0,48	-0,48	-0,54	-0,44	-0,7
EUR LIBOR	1 Mes	-0,40	-0,37	-0,46	-0,51	-0,41	-3,5
EUR LIBOR	3 Meses	-0,15	-0,18	-0,31	-0,42	-0,35	3,0

Fuente: Bloomberg

Federal fund rate: Tasa interbancaria overnight a la cual los bancos miembros de sistema de la Reserva Federal de los Estados Unidos se prestan el exceso de reservas sin exigir garantía como contrapartida.

Libor: Tasa de interés interbancaria que se aplica en el mercado de capitales de Londres. Esta tasa se construye a partir de las cotizaciones (punta de oferta) que presentan los bancos con mejor calidad crediticia a las 11:00 a.m. hora en Londres, para los diferentes plazos. En el documento se presenta la tasa de referencia para transacciones en dólares. EUR libor: Tasa de interés interbancaria para las transacciones en Euros que se aplica en el mercado de capitales de Londres. Esta tasa se construye a partir de las cotizaciones (punta de oferta) que presentan los bancos con mejor calidad crediticia a las 11:00 a.m. hora en Londres, para los diferentes plazos.

e. Bonos del tesoro americano

BONOS DEL TESORO AMERICANO ^{1/}	Tasa actual (a) 24 de abril	Semana anterior (b) 17 de abril	4 sem atrás	30 de diciembre de 2019	Un año atrás	Variación p.b. última semana (a-b)
0,25	0,10	0,09	-0,04	1,52	2,42	1,27
0,5	0,14	0,16	0,07	1,59	2,44	-2,60
2	0,23	0,21	0,32	1,57	2,32	2,0
5	0,37	0,36	0,41	1,67	2,31	1,4
10	0,60	0,64	0,79	1,88	2,52	-4,1
30	1,17	1,26	1,36	2,33	2,94	-9,1

^{1/} Bonos genéricos de Bloomberg

Fuente: Bloomberg

f. Spread de deuda soberana*

EMBI (Emerging Market Bond Index) ^{1/}	Spread actual (a) 24 de abril	Semana anterior (b) 17 de abril	4 sem atrás 24 de marzo	30 de diciembre de 2019	Un año atrás	Variación última semana (a-b)	Variación porcentual última semana (a/b)-1
Plus soberanos	570	537	641	302	412	33	6,2%
Colombia	417	367	487	169	175	50	13,6%
Argentina	4067	3487	4512	1772	958	580	16,6%
Brasil	471	392	478	218	242	79	20,2%
México	724	661	732	297	295	63	9,5%
Perú	282	263	374	112	126	19	7,2%
Venezuela	18048	17621	12705	15194	5172	427	2,4%
Turquía	707	754	764	411	491	-47	-6,2%
Sudáfrica	597	571	710	302	286	26	4,6%

^{1/} Bonos genéricos de Bloomberg

Fuente: Bloomberg

EMBI plus: Emerging Markets Bond Index – Embi + - es un índice creado por JP Morgan que mide los retornos totales de los instrumentos de deuda externa de los países emergentes, incluyendo bonos Brady en dólares y en otras monedas, préstamos, Eurobonos e instrumentos de deuda local denominados en dólares. Este indicador está concentrado en instrumentos de las tres principales economías de Latinoamérica (Brasil, México y Argentina) con una ponderación de 68%, dejando el resto para los otros países Latinoamericanos. Para el desarrollo de este informe, se considera el spread de dicho portafolio EMBI, sobre la curva cero cupón de los treasuries. EMBI plus país: Emerging Markets Bond Index (Embi +) calculado bajo los mismos criterios del EMBI PLUS considerando únicamente los títulos del respectivo país. Para el desarrollo de este informe, se considera el spread de dicho portafolio EMBI, sobre la curva cero cupón de los treasuries

*A partir del 01/10/2018 los tickers de Bloomberg de Colombia, México, Brasil, Argentina y Perú corresponden a ELI GCOL index, ELI GMXN index y ELI GBRL index, ELI GARL index y ELI GPER index, respectivamente

g. TED (Libor 3 Meses – T-bills 3 Meses)

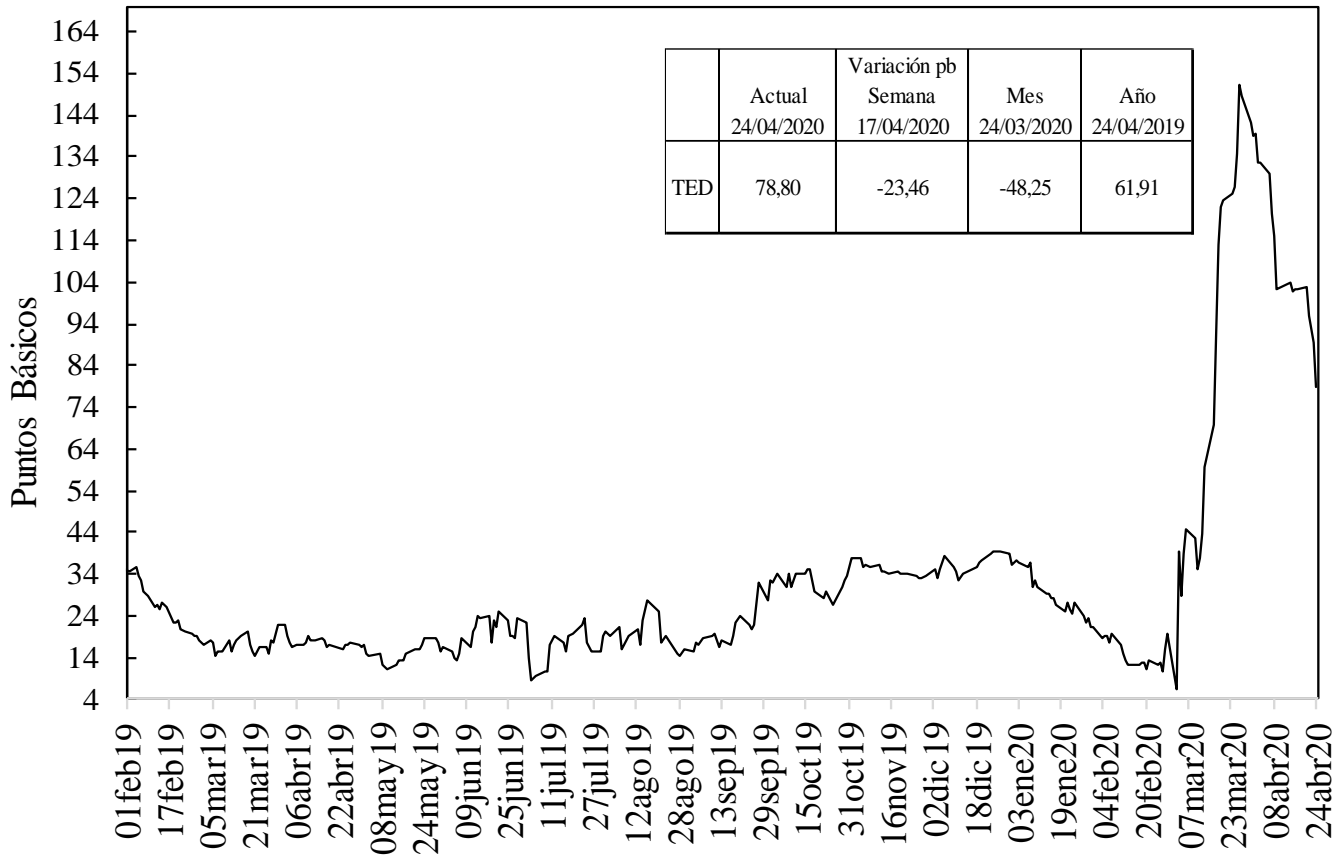

Fuente: Bloomberg, DOAM.

h. Embi plus, embi Colombia, CDS, coeficientes de aversión al riesgo y yankees*

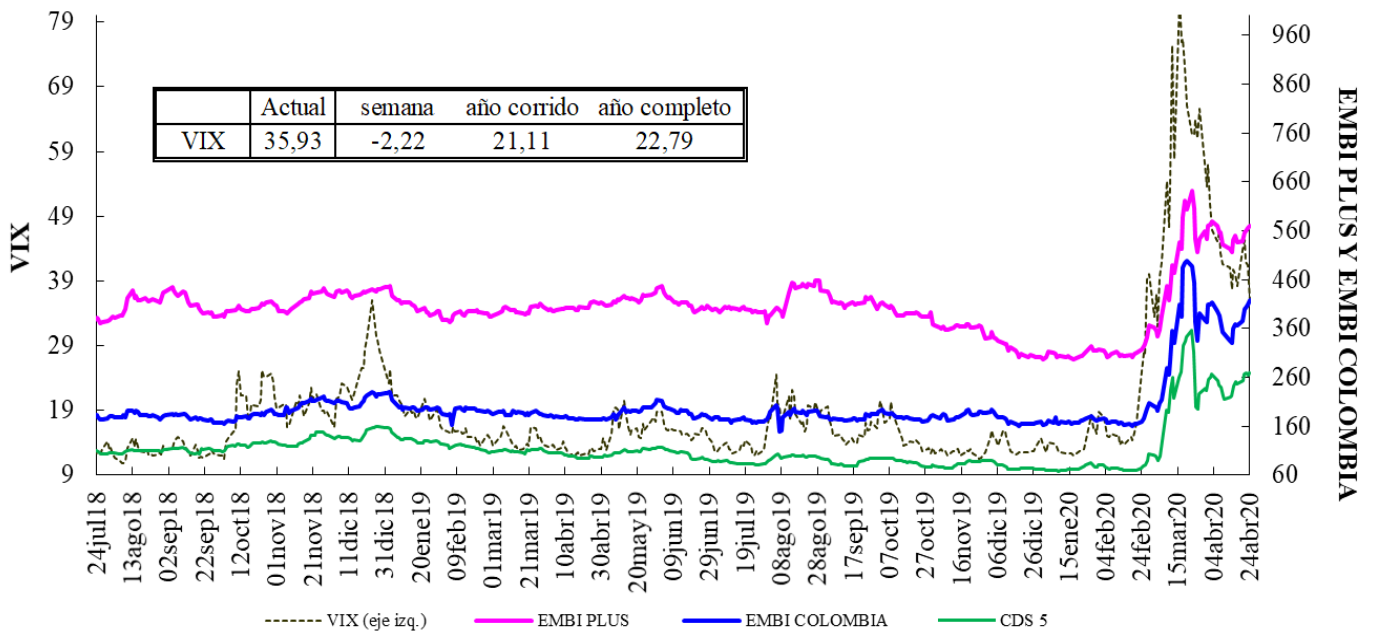

VIX: Índice de volatilidad del "Chicago Board Options Exchange SPX", que refleja la volatilidad implícita en las opciones sobre las acciones que componen el S&P 500. Se utiliza como un indicador que mide la aversión al riesgo de los inversionistas, la variación se presenta en términos absolutos.

*El ticker del Embi de Colombia en Bloomberg corresponde a ELI GCOL index.

EMBI-CDS 1-CDS 10-CDS 5

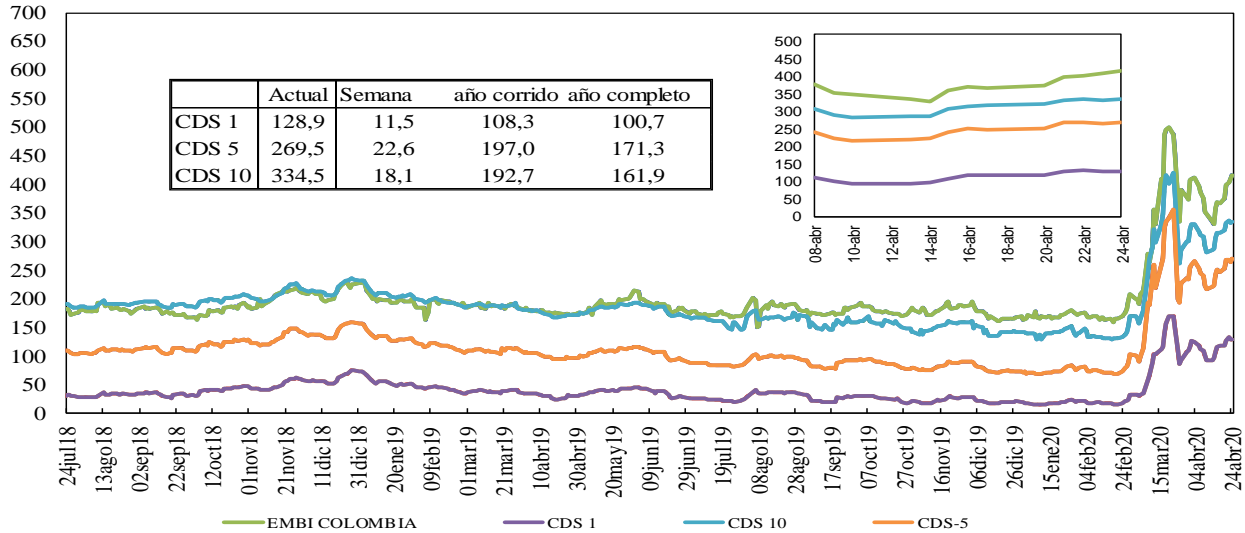

Fuente: Bloomberg, DOAM.

Credit Default Swap América Latina-5 años

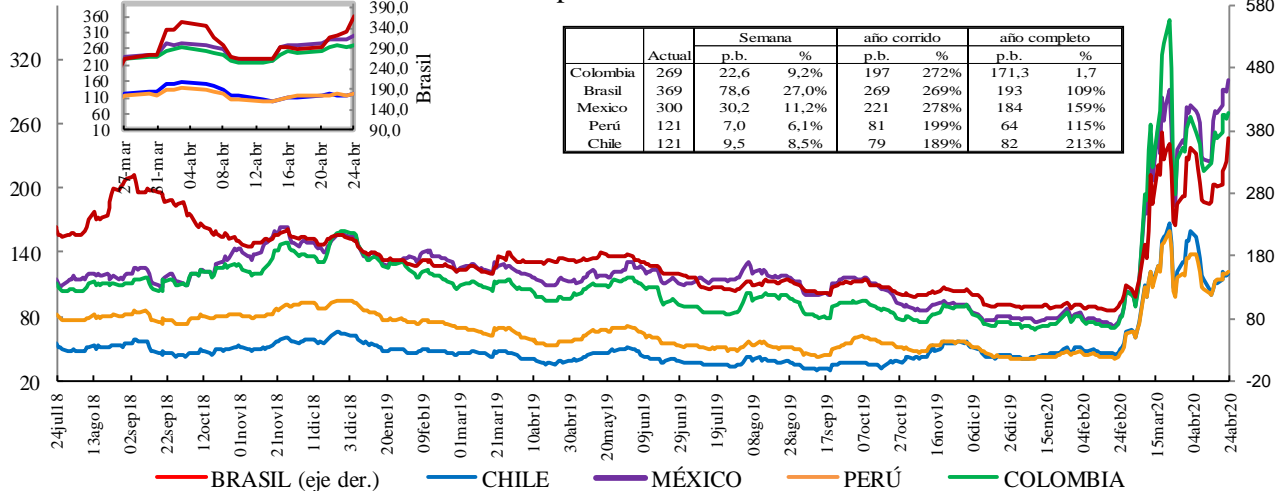

*En la gráfica que muestra el zoom, el eje de la derecha corresponde al eje de Brasil.

Fuente: Bloomberg, DOAM.

Credit Default Swap otros países - 5 años

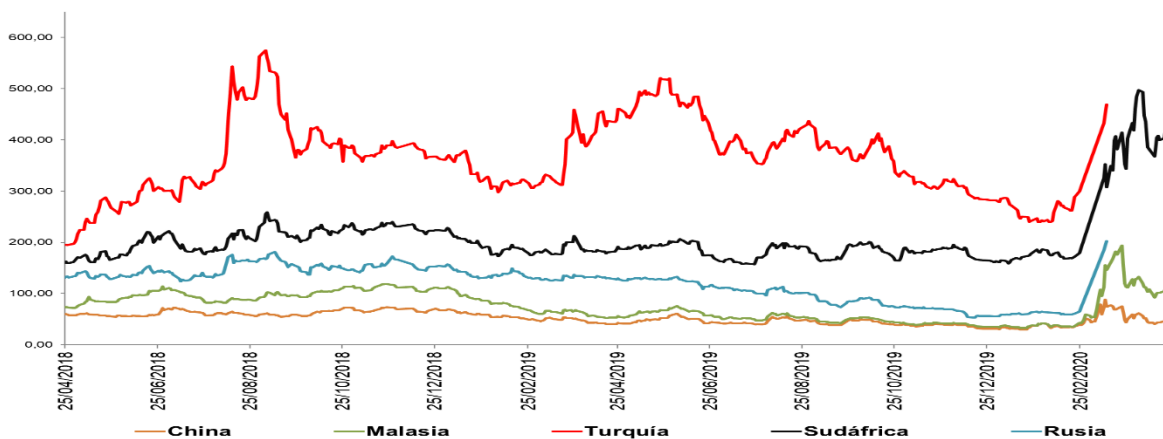

*El ticker del EMBI de Colombia en Bloomberg corresponde a ELI GCOL index.

Un Credit Default Swap (CDS) es un instrumento financiero por medio del cual se negocia el riesgo crediticio de un bono. El tenedor paga una prima (puntos básicos sobre el valor nominal del bono) a la entidad que ofrece el CDS a cambio de que esta responda por un valor nominal en caso que el emisor haga default. La valoración de un CDS se hace en puntos básicos sobre el valor nominal del bono y tiene una relación directa con el nivel de aversión al riesgo de los inversionistas. Es decir, entre mas alta sea la probabilidad de default, mayor será el valor del CDS y viceversa.

**Los datos de CDS para Turquía y Rusia están disponibles hasta el 13 de marzo del 2020. Por disponibilidad de los datos la serie se retoma desde el 20/04/2020

i. Índices Accionarios

País	Índices accionarios	Nivel actual 24 de abril	Diferencia			
			Semanal 17 de abril	4 sem atrás 24 de marzo	30 de diciembre de 2019	Un año atrás
EE UU	DOW JONES	23.775	-1,93%	27,9%	-16,5%	-10,6%
EE UU	S&P500	2.837	-1,32%	26,8%	-11,9%	-3,1%
EE UU	NASDAQ	8.635	-0,18%	25,9%	-3,5%	6,6%
Zona Euro	Euro Stoxx 50	2.809	-2,74%	13,0%	-25,1%	-19,8%
Alemania	DAX	10.336	-2,73%	18,2%	-22,0%	-16,1%
Argentina	MERVAL	29.258	-2,09%	22,5%	-29,8%	-1,6%
México	MEXBOL	34.587	-0,45%	4,9%	-20,8%	-23,2%
Brasil (Sao Paulo)	IBOV	75.331	-4,63%	18,5%	-34,9%	-20,7%
Chile	IPSA	3.680	-3,66%	27,0%	-21,2%	-29,3%
Venezuela	IBVC	286.273	24,07%	210,0%	217,3%	1835,8%
Perú	IGBVL	14.230	-1,82%	1,3%	-30,9%	-31,3%
Colombia	COLCAP	1.122	-5,85%	22,1%	-32,5%	-29,9%
Japón	NKY	19.262	-3,19%	14,1%	-18,6%	-13,2%
China	SHANGAI SE	2.809	-1,06%	5,6%	-7,6%	-12,3%

Fuente: Bloomberg.

j. Comportamiento de tasas de cambio

i) Depreciación de las principales monedas frente al Dólar Americano

TASAS DE CAMBIO Frente al dólar	Tasa Indirecta 24 de abril	Tasa Directa 24 de abril	Depreciación de las diferentes monedas frente al Dólar					
			Semanal 17 de abril	4 semanas atrás	30 de diciembre de 2019	Un año atrás	Dos años atrás	Tres años atrás
Euro	1,0823	0,92	0,49%	-0,9%	3,5%	3,1%	13,0%	0,4%
Libra	1,2368	0,81	1,06%	-6,7%	6,0%	4,3%	13,0%	3,5%
AUD	0,6371	1,57	-0,08%	-8,4%	9,8%	10,1%	19,4%	18,8%
NZD	0,6017	1,66	0,29%	-4,9%	11,8%	9,6%	18,3%	16,6%
CAD	0,7091	1,41	0,73%	-2,7%	7,9%	4,5%	9,9%	4,5%
Yen	0,0093	107,51	-0,03%	-3,3%	-1,3%	-4,2%	-1,2%	-2,1%
NOK	0,0941	10,6	2,86%	-8,3%	20,5%	23,0%	34,4%	24,3%

Fuente: Bloomberg.

ii) Depreciación de monedas de países emergentes frente al Dólar Americano (tasas de cierre)

TASA DE CAMBIO Países Emergentes	Tasa actual 24 de abril	Depreciación de las diferentes monedas frente al Dólar					
		Semanal 17 de abril	4 sem atrás 24 de marzo	30 de diciembre de 2019	Un año atrás	Dos años atrás	Tres años atrás
Colombia	4.038,99	1,65%	-1,2%	23,3%	25,7%	45,0%	40,6%
Argentina	66,43	0,86%	4,2%	10,9%	51,2%	227,9%	331,5%
Brasil	5,59	6,74%	8,7%	38,9%	40,0%	60,9%	78,6%
Venezuela*	171.361,04	41,96%	131,40%	279,1%	4171,2%	NA	NA
Perú	3,40	-0,31%	-3,9%	2,4%	2,2%	5,2%	4,7%
México	24,98	5,41%	-1,5%	31,9%	31,0%	32,7%	33,4%
Chile	858,86	0,58%	-0,2%	14,2%	27,7%	43,4%	31,1%
Turquía	6,97	0,62%	6,3%	17,2%	18,7%	70,6%	95,2%
India	76,46	0,07%	0,2%	7,2%	9,4%	15,2%	18,7%
Sudáfrica	19,04	1,25%	6,8%	34,9%	31,9%	54,5%	46,3%
Malasia	4,36	-0,17%	-1,9%	6,2%	5,7%	11,7%	-0,8%

* Venezuela: Con el cambio de denominación de Bolívar Fuerte a Bolívar Soberano, cambió la metodología para el cálculo de la Tasa de Cambio, por tal motivo no es posible realizar el cálculo de la depreciación dos y tres años atrás.

Fuente: Bloomberg, SET FX – Tasa promedio

iii) Depreciación del Peso frente a otras monedas

TASAS DE CAMBIO Peso frente a otras monedas	Tasa actual 24 de abril	Depreciación del Peso frente a las diferentes monedas					
		Semanal 17 de abril	4 sem atrás 24 de marzo	30 de diciembre de 2019	Un año atrás	Dos años atrás	Tres años atrás
COP/Euro	4371,40	1,16%	-0,3%	19,1%	21,9%	28,3%	40,1%
COP/Libra	4995,22	0,58%	5,9%	16,3%	20,5%	28,3%	35,9%
COP/Yen	37,57	1,65%	2,2%	24,8%	31,1%	46,8%	43,6%
COP/Sol Peruano	1188,83	1,97%	2,8%	20,4%	23,0%	37,9%	34,3%
COP/Peso Chileno	4,70	1,07%	-1,0%	7,9%	-1,6%	1,1%	7,3%
COP/Real Brasileiro	722,94	-4,77%	-9,1%	-11,2%	-10,2%	-9,9%	-21,3%
COP/Peso Mexicano	161,71	-3,56%	0,3%	-6,6%	-4,1%	9,3%	5,5%

Fuente: Bloomberg, cálculos DOAM.

k. Precios internacionales de las materias primas

Materias primas Principales productos Balanza comercial	Materias Primas Producto	Nivel actual Dólares 24 de abril	Diferencia				
			Semanal 17 de abril	Frente a 31 de marzo	4 semanas atrás	30 de diciembre de 2019	Un año atrás
Índice General	CRB INDEX	112,8	-8,9%	-7,42%	-9,59%	-39,65%	-39,54%
Exportaciones	Café	1,1	-9,3%	-12,00%	-13,24%	-20,39%	16,31%
Exportaciones	Azúcar	10,3	-1,4%	-7,44%	-13,99%	-23,65%	-19,61%
Exportaciones	Petróleo WTI	16,9	-7,3%	-17,29%	-27,48%	-72,54%	-74,29%
Exportaciones	Carbón	41,1	-9,5%	-16,63%	-13,29%	-22,09%	-30,75%
Exportaciones	Oro	1729,6	2,8%	9,66%	11,36%	14,15%	35,57%
Exportaciones	Níquel	12073,0	1,6%	7,46%	9,21%	-15,13%	-2,16%
Exportaciones	Aceite de Palma	670,0	-10,7%	-31,63%	-31,63%	-31,63%	0,22%
Importaciones	Trigo	5,4	-1,1%	-6,45%	-6,61%	-4,45%	26,65%
Importaciones	Maíz	3,0	-2,0%	-8,05%	-8,90%	-21,43%	-7,76%
Importaciones	Cacao	2266,9	-0,7%	2,19%	4,40%	-5,65%	1,44%
Importaciones	Algodón	0,6	6,8%	11,57%	9,32%	-19,82%	-25,55%
Importaciones	Soya	8,2	0,0%	-5,96%	-5,74%	-12,78%	0,55%
Otros	Plata	15,3	-1,6%	9,16%	14,99%	-14,92%	2,10%
Otros	Cobre	5118,0	0,4%	6,69%	10,84%	-17,23%	-20,50%
Otros	Aluminio	1473,0	-0,6%	-1,07%	-4,10%	-17,76%	-20,55%
Otros	Ganado	99,7	-4,9%	-14,06%	-10,66%	-19,55%	-21,55%
Otros	Petróleo Brent	21,44	-23,6%	-18,63%	-20,68%	-68,67%	-71,25%

Fuente: Bloomberg

Precio del petróleo: precio del futuro más cercano a vencer de un barril de petróleo crudo (en dólares).

Precio del carbon: precio de contado FOB de una tonelada de carbón en el New York mercantile exchange (en dólares).

Precio del café: precio de una libra de café colombiano cotizado en la bolsa de New York (en dólares).

Precio del algodón: corresponde a un descuento sobre el contrato de futuros más activamente transado en New York.

Precio del oro: precio de contado de una onza de oro (en dólares).

Precio del trigo: precio de contado de un saco de trigo rojo suave de invierno en Chicago (en dólares).

Precio del sorgo: precio de contado de un saco de sorgo (100 libras americanas) publicado por el Departamento de Agricultura de estados Unidos (en dólares).

Precio de la plata: precio de contado de una onza de plata (en dólares).

Precio del cobre: precio de contado de una tonelada métrica de cobre según London Metal Exchange (en dólares).

Precio del aluminio: precio de contado de una tonelada métrica de aluminio según London Metal Exchange (en dólares).

Precio del níquel: precio de contado de una tonelada métrica de níquel según London Metal Exchange (en dólares).

Aceite de palma: promedio ponderado del precio diario de una tonelada métrica de aceite de palma, para este promedio, si el mes corriente es enero, el precio en este mes será el precio de contado y el precio de los meses siguientes (febrero, marzo y abril) será el precio de los respectivos contratos. Estos son los precios del mercado de Malasia según el Malaysian Palm Oil Borrad (en dólares).

Precio del maíz: precio de contado de un saco de maíz amarillo en Chicago (en dólares).

Precio del azúcar: precio global de contado de una libra de azúcar (Fuente: International Sugar Organization-en centavos de dólar)

Precio del cacao: precio diario calculado como el promedio de los tres futuros de cocoa más cercanos transado en Londres y New York.

Precio del ganado: precio de contado del ganado vivo en el mercado de Estados Unidos (en dólares).

Precio de la Soya: precio de contado de un Bushel de soya amarilla en Chicago (en dólares)

Precio del arroz: precio de contado de un saco de arroz tailandés en Chicago (en dólares)

i) Gráficos precios Internacionales de materias primas

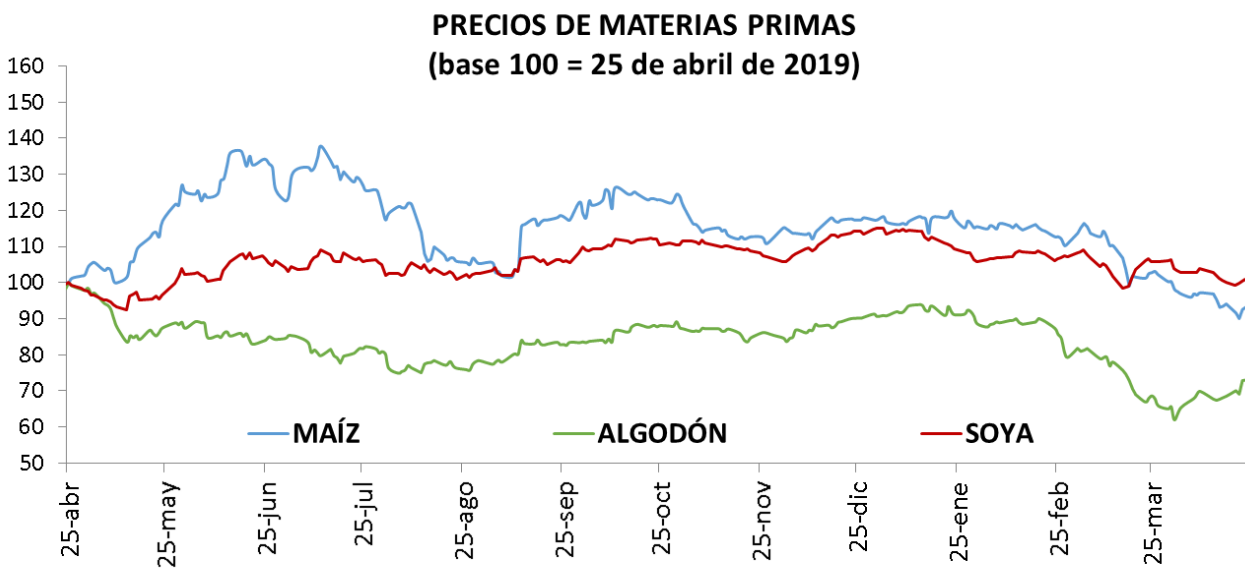
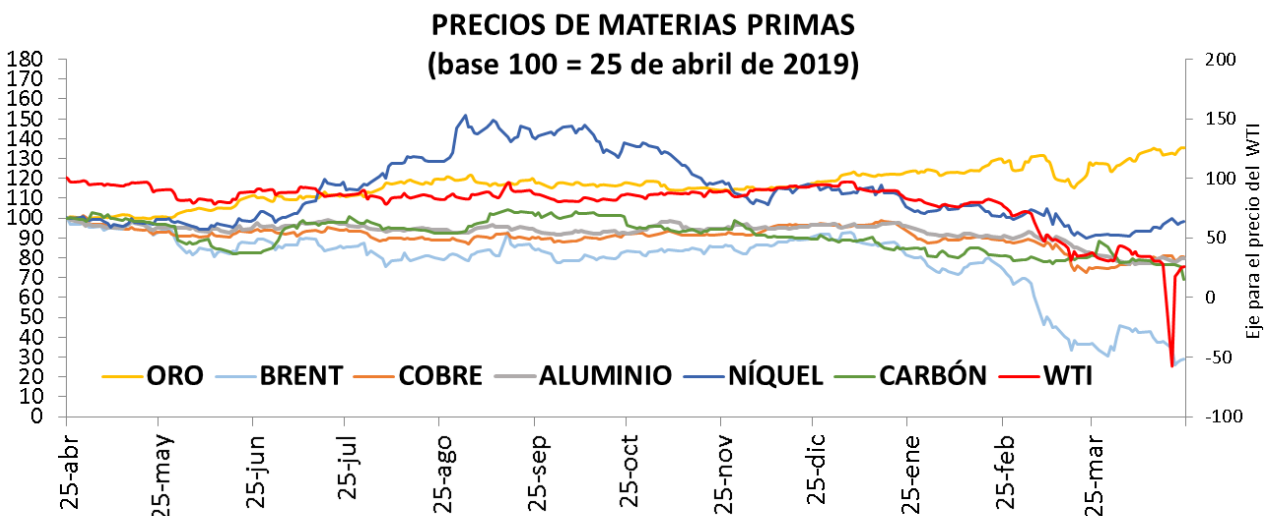
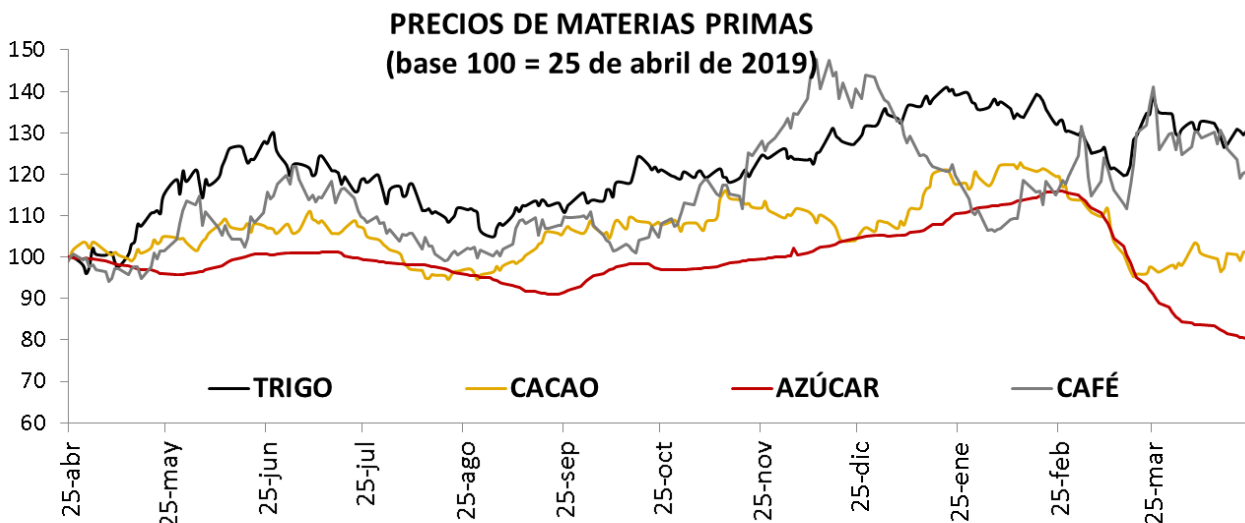

I. Resumen de los mercados de países desarrollados

Mercado De Renta Fija: Bonos Del Tesoro Americano

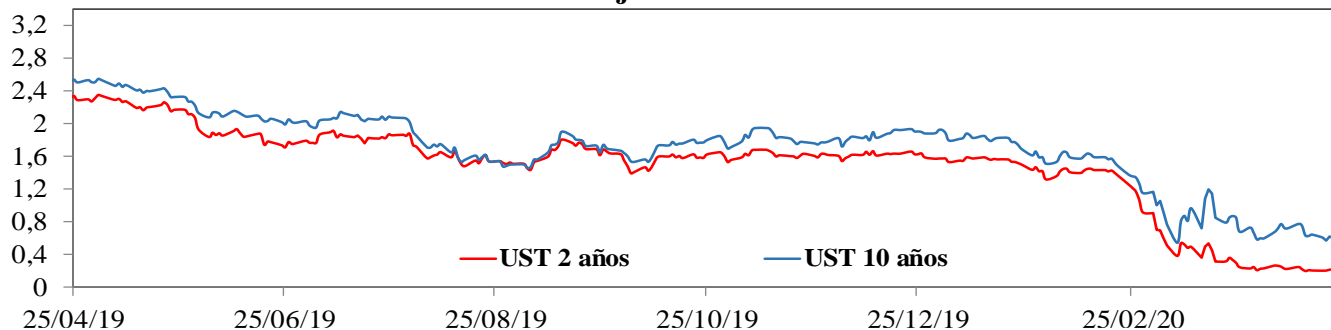

Mercado De Renta Variable: MXWO Index

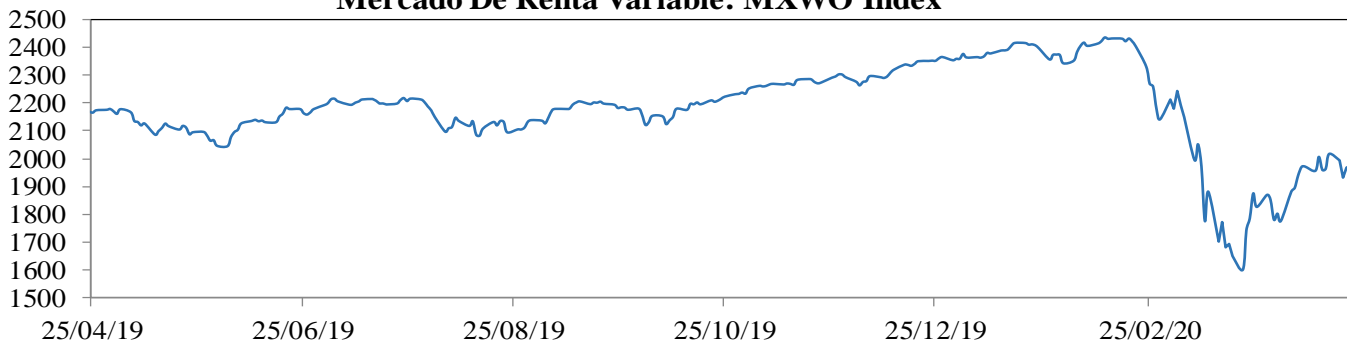

Cotización Del Dólar Frente A Sus Principales Socios Comerciales: DXY Index

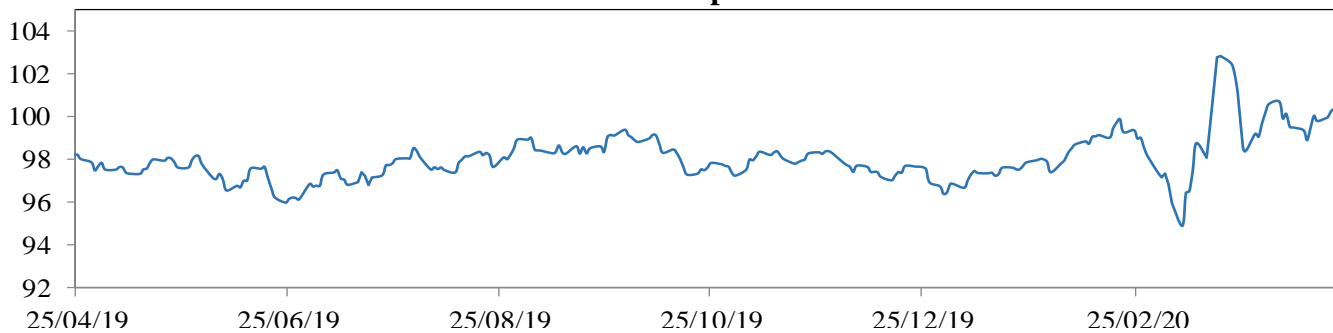

Cotización Principales Materias Primas

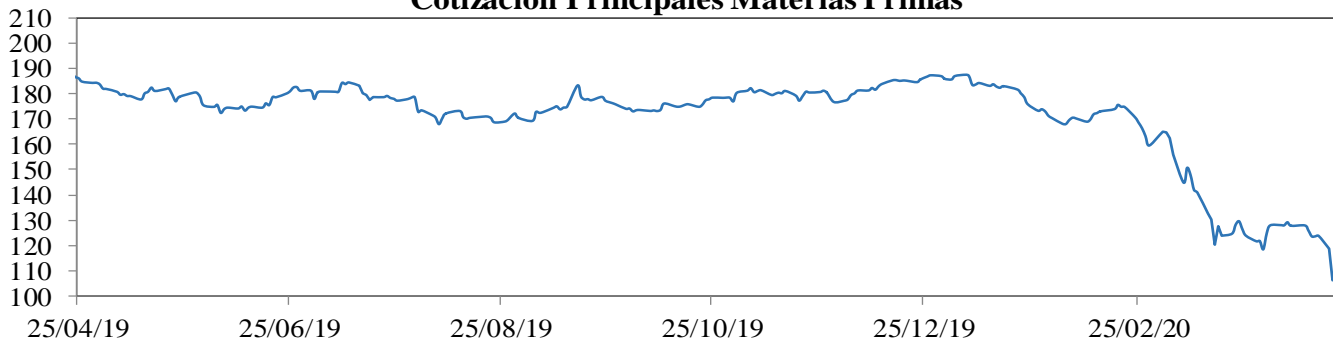

MXWO index: Índice de capitalización que mide el rendimiento de las acciones de compañías de países desarrollados. Este índice se deriva del MSCI de Morgan Stanley, el cual se conoce como el MSCI WORLD. La base del índice MXWO es el 31 de diciembre de 1969.

DXY index: Es un promedio ponderado del valor del dólar contra las monedas de un grupo de países que son los principales socios comerciales de Estados Unidos, entre los cuales se encuentran las siguientes monedas: El euro, el yen japonés, la libra esterlina, el dólar canadiense, la corona sueca y el franco suizo.

CRB index: Es un promedio aritmético de precios de futuros de una canasta de materias primas, entre los cuales se encuentra oro, plata, textiles, ganado vivo, café, azúcar, entre otros. La base del índice CRB es el 4 de noviembre de 1956 con un valor de 107.92.

Fuente: Bloomberg

m. Resumen de los mercados de países emergentes

Mercado De Renta Fija: EMBI Plus

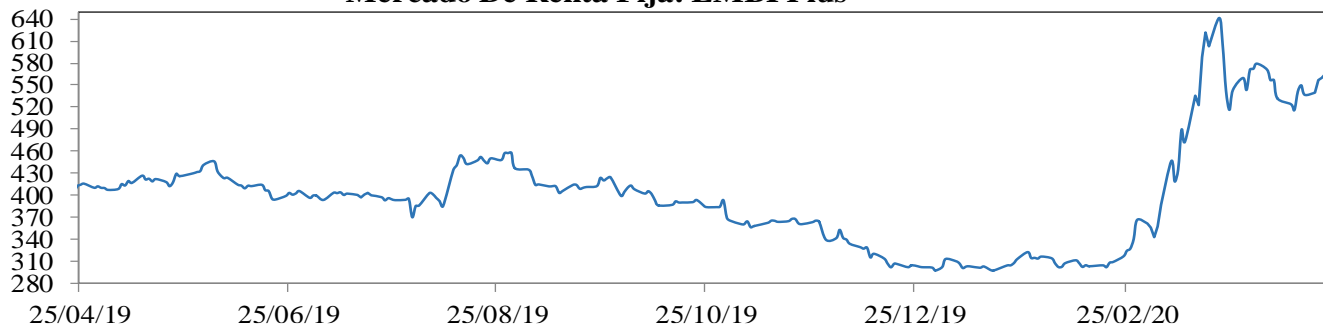

Mercado De Renta Variable: MXLA Index

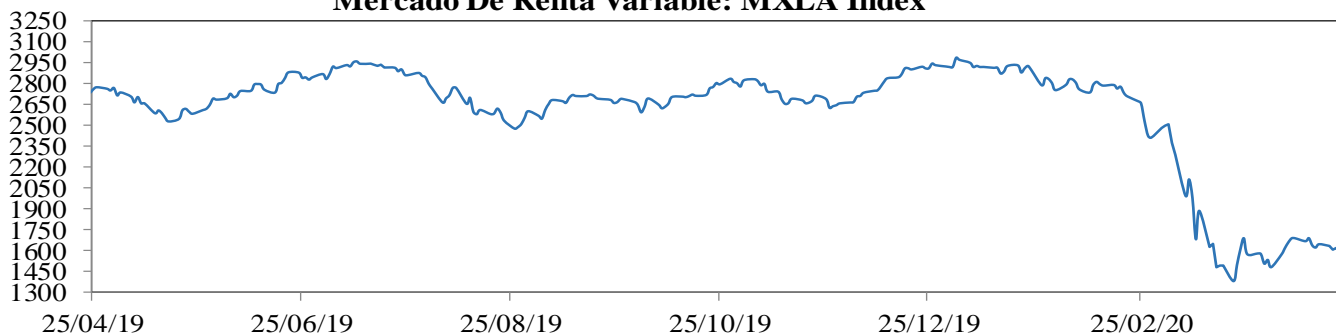

Cotización Del Dólar Frente a Monedas Latinoamericanas: 1/LACI Index

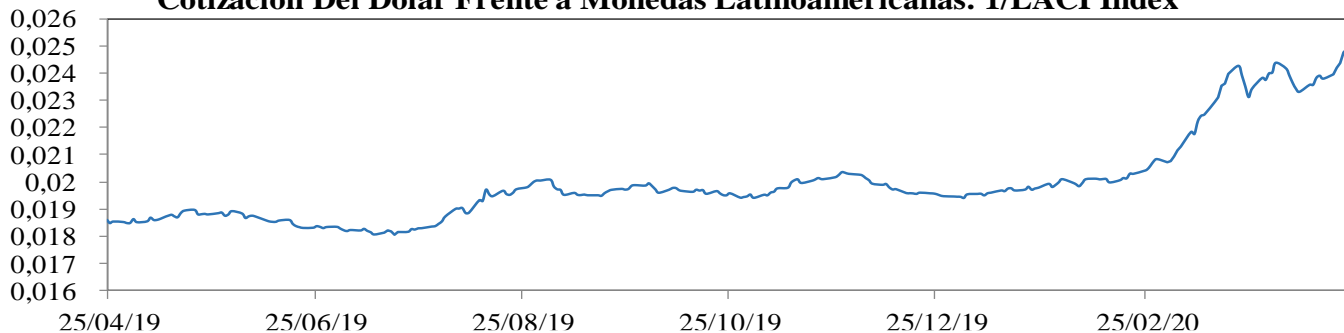

Precio Del Petróleo: WTI Index (Usd/Barril)

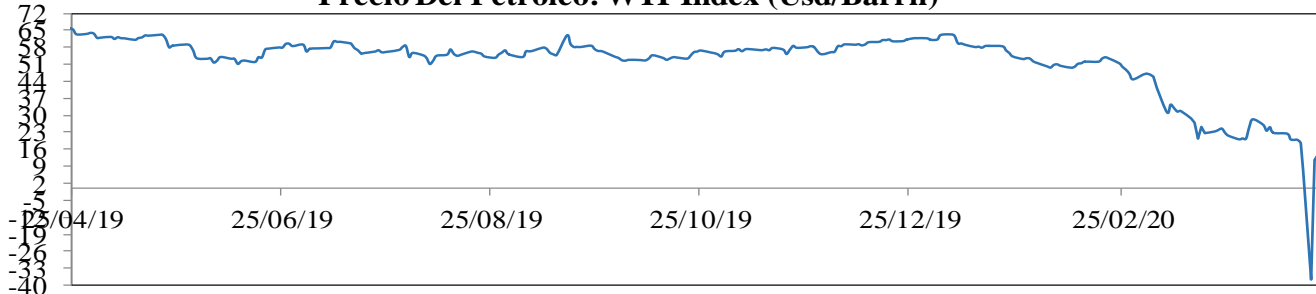

EMBI plus: Emerging Markets Bond Index, es un índice creado por JP Morgan que mide los retornos totales de los instrumentos de deuda externa de los países emergentes, incluyendo bonos Bradys en dólares y otras monedas, préstamos, Eurobonos e instrumentos de deuda local denominados en dólares. Este indicador está concentrado en instrumentos de las tres principales economías de Latinoamérica (Brasil, México y Argentina) con una ponderación de 68%, dejando el resto para los otros países Latinoamericanos. Para el desarrollo de este informe, se considera el *spread* de dicho portafolio EMBI, sobre la curva cero cupón de los *trasuryes*. La base del EMBI PLUS es el 27 de agosto de 2002 con un valor de 878.

MXLA index: Índice de capitalización que mide el rendimiento de las acciones de compañías de países de América Latina. Este índice se deriva del MSCI de Morgan Stanley, el cual se conoce como el MSCI EM Latin América. La base del índice MXLA es el 31 de diciembre de 1987.

LACI index: índice creado por JP Morgan que mide el comportamiento de las monedas de países de América Latina. El índice corresponde a un promedio ponderado por liquidez y operación de la tasa spot de las 6 monedas de los países más importantes de esta región (ARS, BRL, CLP, COP, MXN, PEN). El índice LACI empieza desde el 18 de noviembre de 1992 con un valor de 1706.52.

Fuente: Bloomberg

11. Mercado cambiario y de derivados¹

2020	24-mar	3-abr	10-abr	17-abr	24-abr	Variación semanal	Variación 4 semanas
Tasa promedio	4.100,86	4.008,36	3.887,06	3.973,47	4.038,99	65,52 1,65%	-61,87 -1,51%
Depreciación año completo	31,09%	28,16%	24,78%	25,74%	25,66%		
Depreciación año corrido	26,19%	23,34%	19,61%	22,27%	24,29%		

Fuente: Tasa de Cambio promedio SET-FX

a. Tasas y montos del mercado cambiario

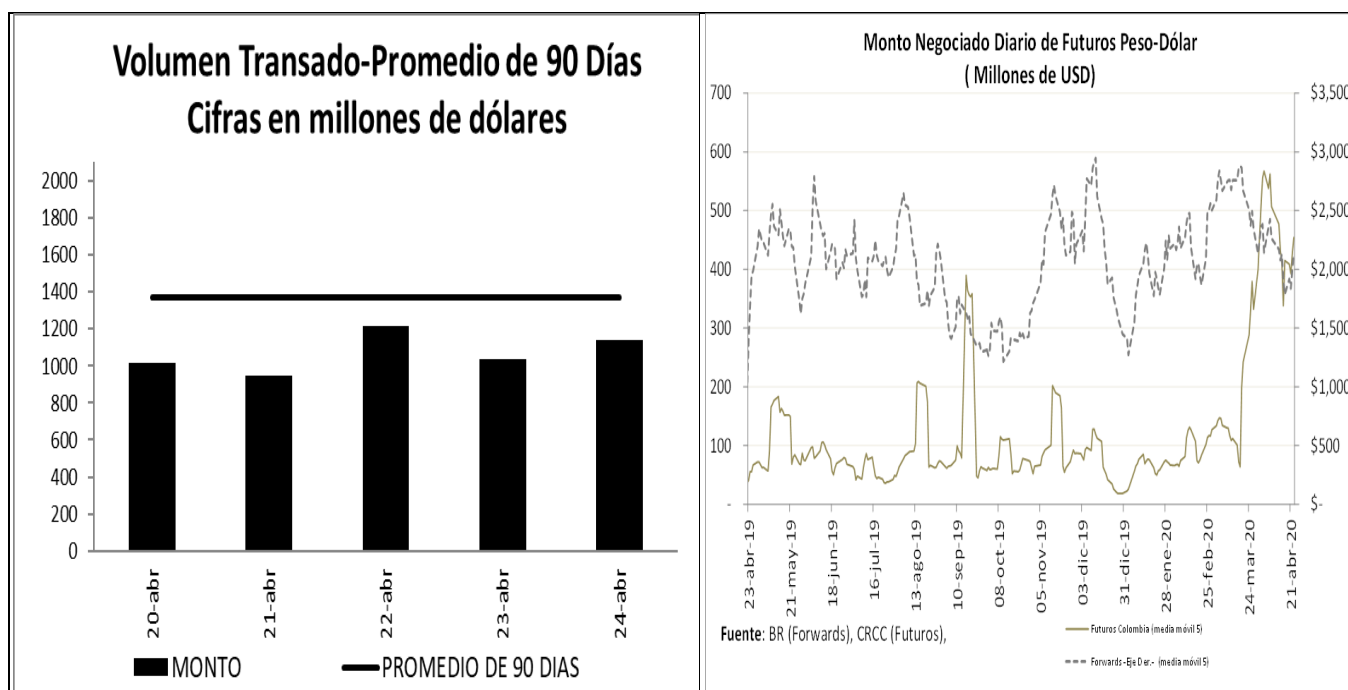

¹ Los Anexos 4 y 5 detallan información sobre el mercado cambiario y forward.

c. Pips, devaluaciones implícitas y tasas domésticas implícitas

Diferencial de Tasas ABR20 - ABR23						
	Monto promedio 3 meses*		Dev. Implícita Ponderada		Devaluación Teórica	
	Semana Actual	Semana anterior	Semana Actual	Semana anterior	Semana Actual	Semana anterior
1 semana	2,109	2,111.26	2.74%	2.20%	3.56%	3.39%
1 mes	3,498	3,464.55	3.13%	2.49%	2.68%	2.66%
2 meses	645	734.33	3.18%	2.56%	2.25%	2.29%
3 meses	418	431.21	2.89%	5.00%	1.98%	2.05%
6 meses	374	375.31	2.92%	2.86%	1.95%	2.04%
1 año	423	424.35	2.74%	2.79%	1.89%	2.07%

Fuente: Operaciones reportadas por los IMC al Banco de la República

*Cifras en US\$ millones

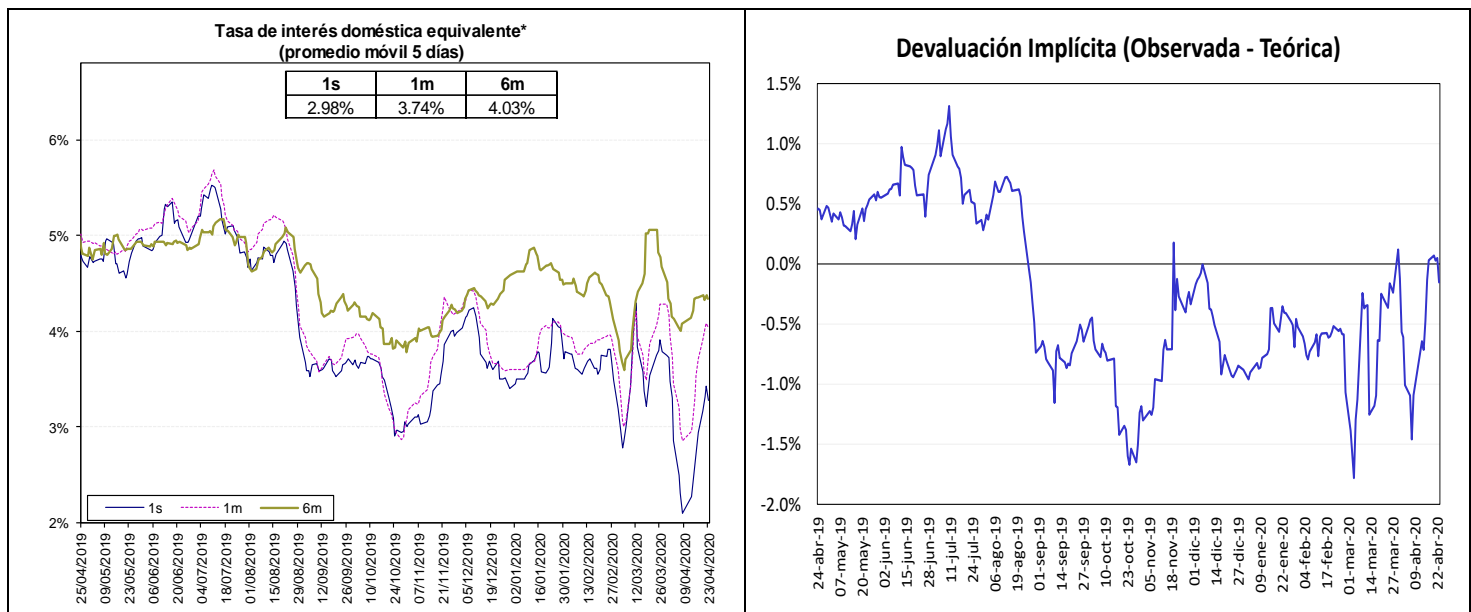

Fuente: Bloomberg y Banco de la República, cálculos DOAM.

La tasa de interés doméstica equivalente es obtenida de la relación de equilibrio que debe existir entre la misma, la tasa de interés externa y la devaluación implícita en los contratos a futuro de peso dólar para que no existan oportunidades de arbitraje. La fórmula para el cálculo es $(1 + i) = (F/S) (1 + i^*)$, en donde i es la tasa de interés doméstica, F es el promedio ponderado de los precios en los contratos a futuro para el plazo (forwards), S es el precio del dólar en el mercado de contado, e i^* es la tasa de interés externa al plazo especificado (LIBOR).

e. *Inversiones de los Fondos de Pensiones Obligatorias en renta variable*

**Evolución del Portafolio Fondos de Pensiones obligatorias
(% del fondo)**

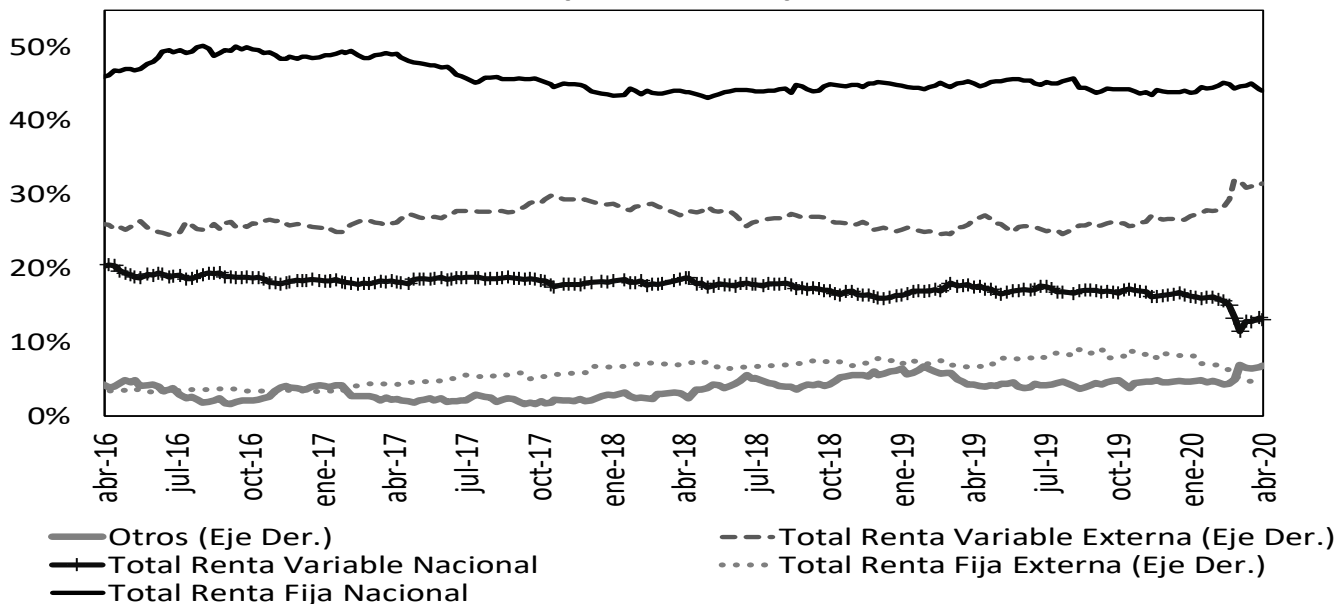

	Evolución de las inversiones de los Fondos de Pensiones Obligatorias en Renta Variable Local (\$Billones) *					
	13-abr			17-abr		
	Renta Variable Local	Total portafolio	% del portafolio	Renta Variable Local	Total portafolio	% del portafolio
Conservador	1,39	25,62	5,44%	1,41	26,18	5,38%
Mayor Riesgo	3,72	16,77	22,20%	3,76	17,50	21,50%
Moderado	28,25	194,16	14,55%	28,40	199,57	14,23%
Retiro Programado	1,70	26,94	6,31%	1,70	27,59	6,18%
Total	35,06	263,49	13,31%	35,28	270,84	13,03%

Fuente: Formato 351- Superintendencia Financiera

*Datos Preliminares sujetos a retransmisión

De acuerdo con el Decreto 2955 de 2010, el límite máximo de inversión en acciones en el fondo conservador y de retiro programado es 20% del valor del fondo, en el fondo moderado hasta 45% del valor del fondo y en el fondo de mayor riesgo hasta 70% del valor del fondo.

12. Mercado de deuda pública²

a. Mercado primario

Tipo	Plazo Remanente (años)	Fecha de vencimiento	Última Subasta		Subasta Anterior		Diferencia puntos básicos
			Tasa Corte	Fecha	Tasa Corte	Fecha	
TES-CP	0,1	10-jun-20	4,60%	3-sep-19	4,60%	27-ago-19	0
TES-CP	0,4	9-sep-20	4,84%	3-dic-19	5,00%	26-nov-19	-16
TES-CP	0,6	9-dic-20	4,53%	3-mar-20	4,50%	25-feb-20	3
TES-CP	0,9	9-mar-21	4,05%	21-abr-20	4,26%	14-abr-20	-21
TES-PESOS	0,2	24-jul-20	8,00%	27-ene-16	7,89%	13-ene-16	11
TES-PESOS	2,0	4-may-22	5,85%	11-oct-17	6,01%	9-oct-17	-16
TES-PESOS	4,2	24-jul-24	6,79%	25-mar-15	6,96%	11-mar-15	-17
TES-PESOS	5,6	26-nov-25	5,41%	14-ago-19	5,30%	24-jul-19	11
TES-PESOS	6,3	26-ago-26	6,39%	11-oct-17	6,58%	9-oct-17	-19
TES-PESOS	7,5	3-nov-27	6,70%	15-abr-20	6,87%	11-mar-20	-17
TES-PESOS	8,0	28-abr-28	5,81%	14-ago-19	5,71%	24-jul-19	10
TES-PESOS	10,4	18-sep-30	7,25%	26-sep-16	7,24%	14-sep-16	1
TES-PESOS	12,2	30-jun-32	7,47%	24-oct-18	7,30%	10-oct-18	17
TES-PESOS	14,5	18-oct-34	7,30%	15-abr-20	7,44%	11-mar-20	-14
TES-UVR	0,9	10-mar-21	2,48%	4-oct-17	2,49%	20-sep-17	-1
TES-UVR	2,8	23-feb-23	1,62%	21-ago-19	1,67%	8-ago-19	-5
TES-UVR	5,0	7-may-25	3,07%	15-feb-17	3,03%	2-ago-17	4
TES-UVR	6,9	17-mar-27	3,15%	22-abr-20	2,90%	1-abr-20	25
TES-UVR	9,0	18-abr-29	3,19%	22-abr-20	2,90%	1-abr-20	29
TES-UVR	12,9	25-mar-33	3,28%	22-abr-20	3,10%	1-abr-20	18
TES-UVR	14,9	4-abr-35	3,62%	20-feb-19	3,63%	6-feb-19	-1
TES-UVR	16,8	25-feb-37	2,58%	19-feb-20	2,68%	5-feb-20	-10
TES-UVR	29,2	16-jun-49	3,86%	28-jun-18	3,87%	30-may-18	-1

b. Curva de rendimientos de TES

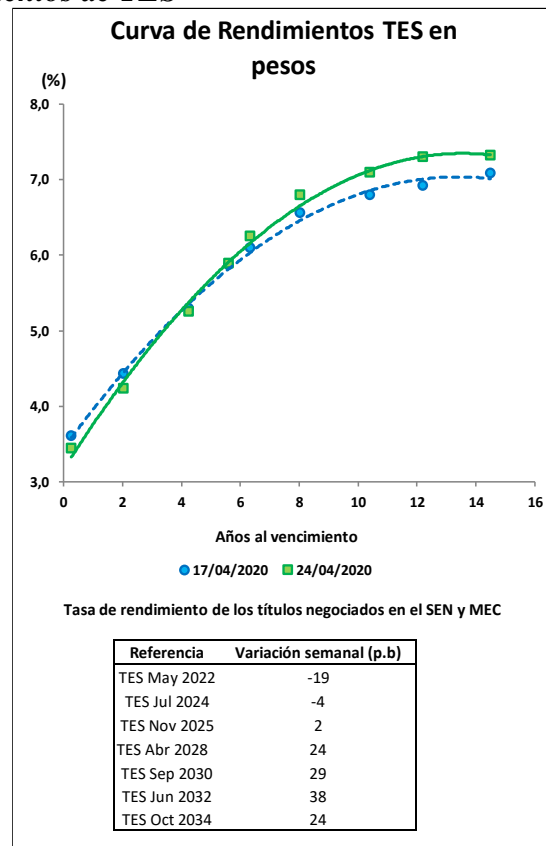

² El Anexo 6 detalla información sobre el mercado de deuda pública.

c. **Compras Netas de TES en pesos**

Negociación* TES en Pesos (Compras - Ventas)

	Corrido del 2020	Desde Anuncio JP Morgan	Movimiento Neto del 17 al 23 de abril de 2020	Tramo Corto (0-3 años)	Tramo Medio (3-5 años)	Tramo Largo (>5 años)	Movimiento del 17 al 24 de abril de 2020	Corrido de abril de 2020
Bancos Comerciales	5'739	2'450	964	229	719	536	1'484	2'741
Compañía de Financiamiento Comercial	4	(16)	-	(1)	-	-	(1)	(2)
Cooperativas	-	-	-	-	-	-	-	-
Corporaciones Financieras	1'066	(220)	295	91	167	30	288	253
TOTAL ESTABLECIMIENTOS DE CRÉDITO	6'808	2'214	1'259	319	886	566	1'771	2'992
Fondos de Pensiones y Cesantías	82	(7)	86	65	10	-	75	20
Propia								
Terceros	1'143	9'831	(101)	(56)	(4)	(43)	(103)	(204)
Fondos de Pensiones - Prima Media	-	(70)	-	-	-	-	-	-
Total Fondos de Pensiones y Cesantías	1'225	9'754	(15)	10	6	(43)	(28)	(184)
Sociedades Comisionistas de Bolsa	33	665	31	50	(14)	(17)	20	370
Propia								
Terceros	(29)	(1'398)	16	28	(2)	(0)	26	4
Extranjeros	2	2	-	-	-	-	-	-
FIC	-	(172)	-	-	-	-	-	-
Total Sociedades Comisionistas de Bolsa	4	(734)	48	79	(16)	(17)	46	375
Sociedades Fiduciarias	26	(1'388)	16	6	1	7	13	(15)
Propia								
Terceros	(5'485)	57'185	(704)	(124)	(138)	(469)	(731)	(482)
Extranjeros***	(2'674)	58'858	(685)	(144)	(135)	(407)	(685)	(194)
FIC	(1'047)	(211)	20	24	7	(8)	23	(9)
Pasivos Pensionales	(344)	6'760	(38)	(9)	(18)	(11)	(38)	(163)
Total Sociedades Fiduciarias	(5'459)	55'798	(688)	(119)	(137)	(463)	(718)	(497)
Compañías de Seguros y Capitalización	(84)	617	(27)	(23)	(1)	-	(23)	(74)
Propia								
Terceros	1	(4)	-	-	-	(1)	(1)	(1)
Pasivos Pensionales	1	(4)	-	-	-	(1)	(1)	(1)
Total Compañías de Seguros y Capitalización	(83)	613	(27)	(23)	(1)	(1)	(24)	(75)
Sociedades Administradoras de Inversión	-	(3)	-	-	-	-	-	-
Propia								
Terceros	-	(23)	-	-	-	-	-	-
FIC	-	(23)	-	-	-	-	-	-
Total Sociedades Administradoras de Inversión	-	(26)	-	-	-	-	-	-
TOTAL ENTIDADES FINANCIERAS NO BANCARIAS	(4'313)	65'405	(682)	(53)	(147)	(524)	(724)	(380)
Total Entidades Financieras Especiales**	454	1'156	13	(33)	-	46	13	31
Total Entidades Públicas****	4'676	18'225	(863)	(1'476)	(735)	962	(1'250)	(1'537)
Otros*****	(58)	(11'653)	-	-	(4)	-	(4)	(164)
Extranjeros	0	(0)	-	-	-	-	-	(138)
TOTAL MOVIMIENTO NETO	7'566	75'347	(273)	(1'243)	-	1'050	(193)	943

Cifras en Miles de Millones de Pesos. Fuente: Banco de la República. Información Actualizada al 24 de abril de 2020

*Corresponde a los flujos nominales por operaciones compra-venta contra pago (420 y 422) y transferencias (423). Además, se incluyen las emisiones y vencimientos.

**Las entidades financieras especiales son Fogafin, Bancoldex, ICETEX, Fogacoop, las Cajas Promotoras de Vivienda de la Nación, el FEN, entre otras.

*** Los recursos de extranjeros son mayoritariamente administrados por BNP Paribas, Cititrust, Corpbanca Trust y Fiduciaria Bogotá.

**** Dentro de las Entidades Públicas se registran los movimientos del Banco de la República.

***** Dentro de Otros se registran los movimientos de la Bolsa de Valores de Colombia, DECEVAL, la Cámara de Riesgo Central de Contraparte y Personas Jurídicas.

Negociación* TES UVR (Compras - Ventas)

	Corrido del 2020	Desde Anuncio JP Morgan	Movimiento Neto del 17 al 23 de abril de 2020	Tramo Corto (0-3 años)	Tramo Medio (3-5 años)	Tramo Largo (>5 años)	Movimiento del 17 al 24 de abril de 2020	Corrido de abril de 2020
Bancos Comerciales	519	6'871	75	(15)	-	55	41	405
Compañía de Financiamiento Comercial	(1)	(1)	-	-	-	-	-	-
Cooperativas	-	-	-	-	-	-	-	-
Corporaciones Financieras	447	(996)	115	186	-	23	209	355
TOTAL ESTABLECIMIENTOS DE CRÉDITO	964	5'874	191	171	-	79	250	759
Fondos de Pensiones y Cesantías	1	2	-	-	-	-	-	2
Propia								
Terceros	(2'561)	27'695	(71)	(232)	-	33	(199)	(526)
Fondos de Pensiones - Prima Media	-	(21)	-	-	-	-	-	-
Total Fondos de Pensiones y Cesantías	(2'561)	27'676	(71)	(232)	-	33	(199)	(524)
Sociedades Comisionistas de Bolsa	353	118	10	(7)	-	17	10	(75)
Propia								
Terceros	(128)	(124)	1	3	-	(0)	3	2
Extranjeros	-	(38)	-	-	-	-	-	-
FIC	-	(63)	-	-	-	-	-	-
Total Sociedades Comisionistas de Bolsa	226	(6)	11	(5)	-	17	13	(73)
Sociedades Fiduciarias	55	(99)	-	-	-	-	-	(1)
Propia								
Terceros	934	9'628	23	71	-	2	73	91
Extranjeros***	(300)	819	-	-	-	-	-	(36)
FIC	417	621	7	40	-	-	40	104
Pasivos Pensionales	115	3'233	2	-	-	2	2	2
Total Sociedades Fiduciarias	988	9'529	23	71	-	2	73	90
Compañías de Seguros y Capitalización	596	1'908	22	-	-	40	40	73
Propia								
Terceros	-	1	-	-	-	-	-	-
Pasivos Pensionales	-	1	-	-	-	-	-	-
Total Compañías de Seguros y Capitalización	596	1'909	22	-	-	40	40	73
Sociedades Administradoras de Inversión	-	(0)	-	-	-	-	-	-
Propia								
Terceros	-	(14)	-	-	-	-	-	-
FIC	-	(14)	-	-	-	-	-	-
Total Sociedades Administradoras de Inversión	-	(14)	-	-	-	-	-	-
TOTAL ENTIDADES FINANCIERAS NO BANCARIAS	(750)	39'093	(15)	(166)	-	92	(74)	(435)
Total Entidades Financieras Especiales**	(37)	(204)	-	-	-	-	-	4
Total Entidades Públicas****	3'010	4'792	521	-	-	521	521	522
Otros*****	20	817	(5)	(5)	-	-	(5)	4
Extranjeros	-	(0)	-	-	-	-	-	-
TOTAL MOVIMIENTO NETO	3'207	50'373	691	-	-	691	691	853

Cifras en Miles de Millones de Pesos. Fuente: Banco de la República. Información Actualizada al 24 de abril de 2020

*Corresponde a los flujos nominales por operaciones compra-venta contra pago (420 y 422) y transferencias (423). Además, se incluyen las emisiones y vencimientos.

**Las entidades financieras especiales son Fogafin, Bancoldex, ICETEX, Fogacoop, las Cajas Promotoras de Vivienda de la Nación, el FEN, entre otras.

*** Los recursos de extranjeros son mayoritariamente administrados por BNP Paribas, Cititrust, Corpbanca Trust y Fiduciaria Bogotá.

**** Dentro de las Entidades Públicas se registran los movimientos del Banco de la República.

***** Dentro de Otros se registran los movimientos de la Bolsa de Valores de Colombia, DECEVAL, la Cámara de Riesgo Central de Contraparte y Personas Jurídicas.

13. Participación de Extranjeros en TES

		Compras Netas de TES por parte de Inversionistas Extranjeros						Saldo Compras Netas al 24 de abril del 2020		% Saldo Disponible TES Pesos o UVR	% Saldo Total TES
Denominación	Corrido de 2020	Desde Anuncio JP Morgan	Entre el 17 y el 23 de abril	Entre el 17 y el 24 de abril	Corrido de abril	Saldo Compras Netas al 24 de abril del 2020					
Spot	Pesos	\$ (2'672)	\$ 58'860	\$ (685)	\$ (685)	\$ (332)	\$ 71'275	33.3%	21.9%		
	UVR	\$ (300)	\$ 780	\$ -	\$ (36)	\$ -	\$ 2'148	1.9%	0.7%		
Forward*	Pesos	\$ 1'782	\$ (933)	\$ 247	\$ 247	\$ 692	\$ 4'030	1.9%	1.2%		
	UVR	\$ 329	\$ 160	\$ 0	\$ 0	\$ 59	\$ 298	0.3%	0.1%		

Cifras en miles de millones de pesos. * Información disponible hasta el 23 de abril de 2020

Saldo de TES Pesos del Offshore en los Mercados Spot y Forward Como Porcentaje del Saldo Disponible

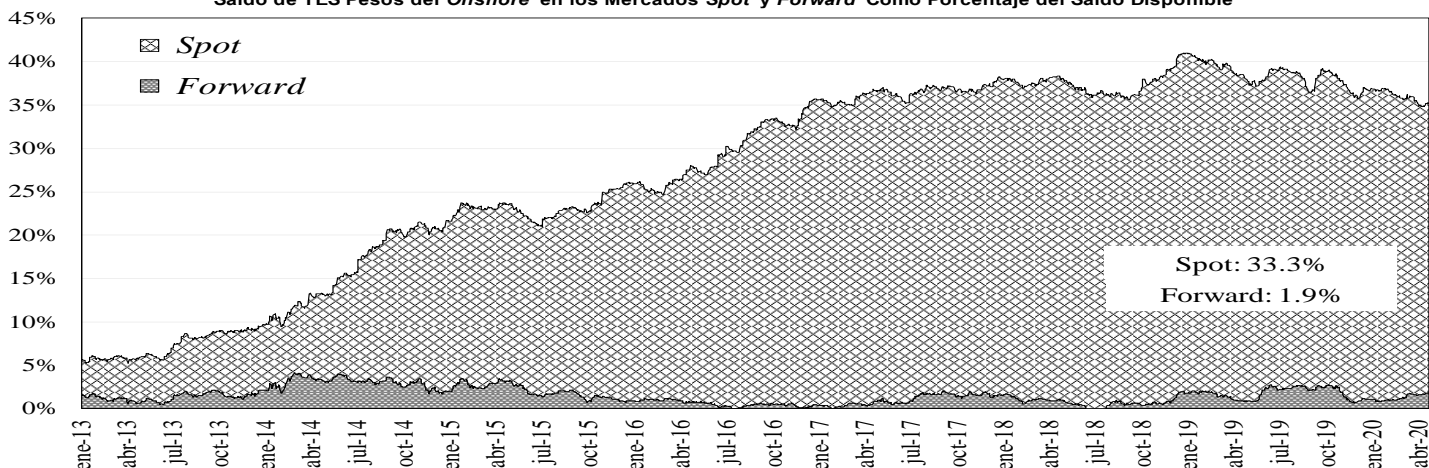

Saldo del Offshore en TES Pesos y TES UVR Como Porcentaje del Saldo Total

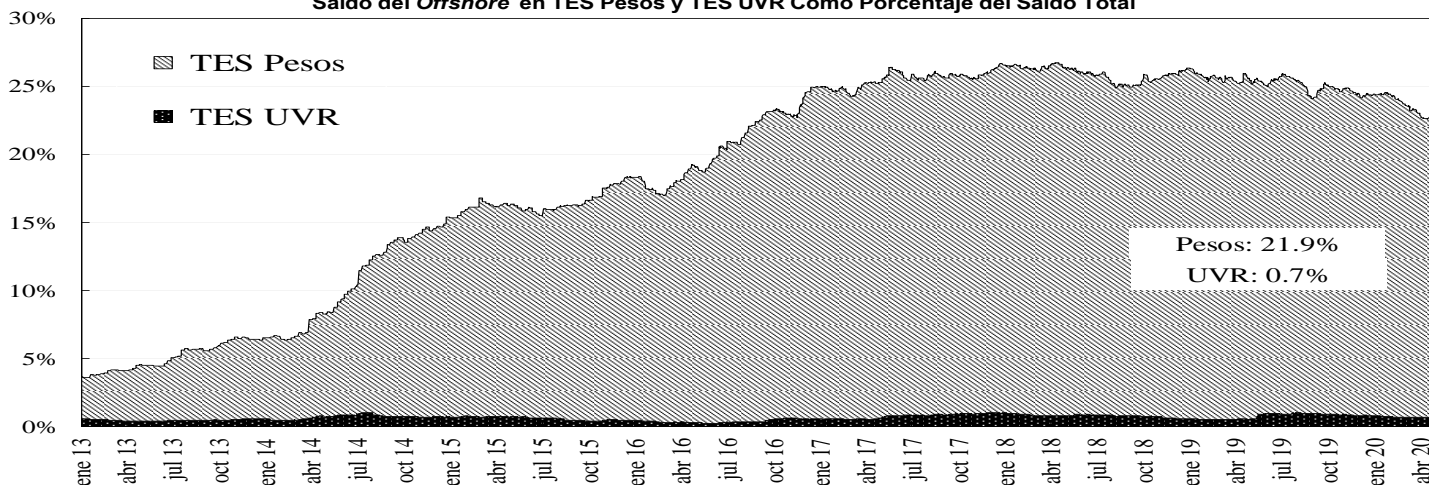

14. Mercado de renta variable³

	abril 24	Variación			
		1 semana	1 mes	Año Corrido	Año Completo
COLCAP	1.122,37	-6,78%	21,53%	-32,49%	-29,86%
Monto Promedio Diario Semanal	112,33 *	10,1%	-22,5%	200,1%	3,7%

* Miles de millones de pesos

³ El anexo 7 detalla información del mercado de renta variable.

COLCAP Y VOLUMEN DIARIO TRANSADO EN LAS ACCIONES QUE LO COMPONEN

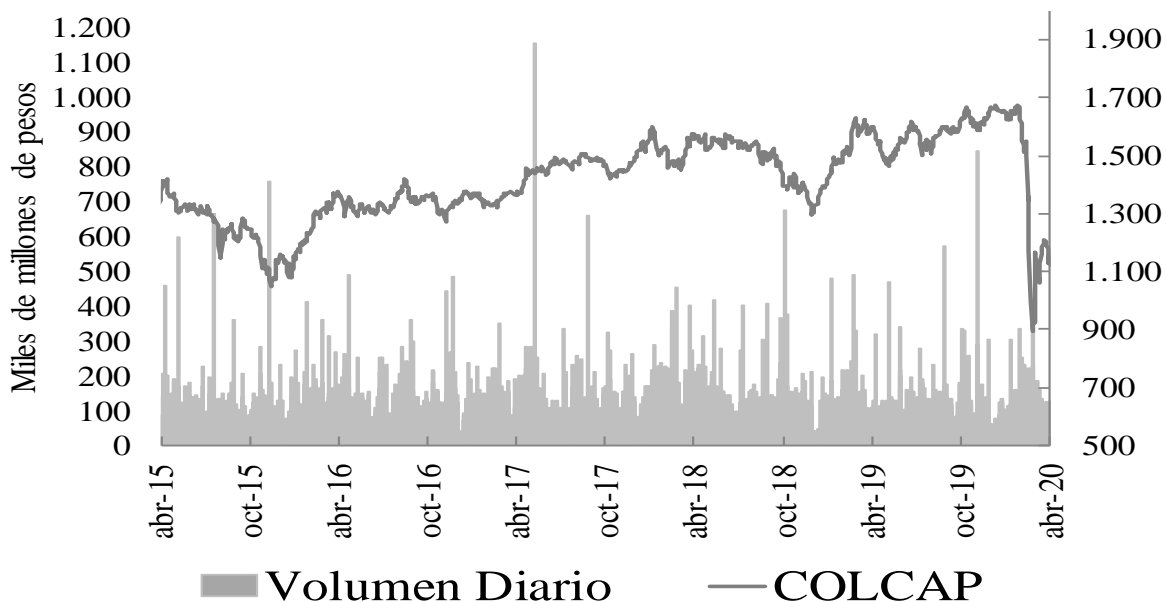

15. Resumen del mercado colombiano.

Tasa Cero Cupón De TES En Pesos

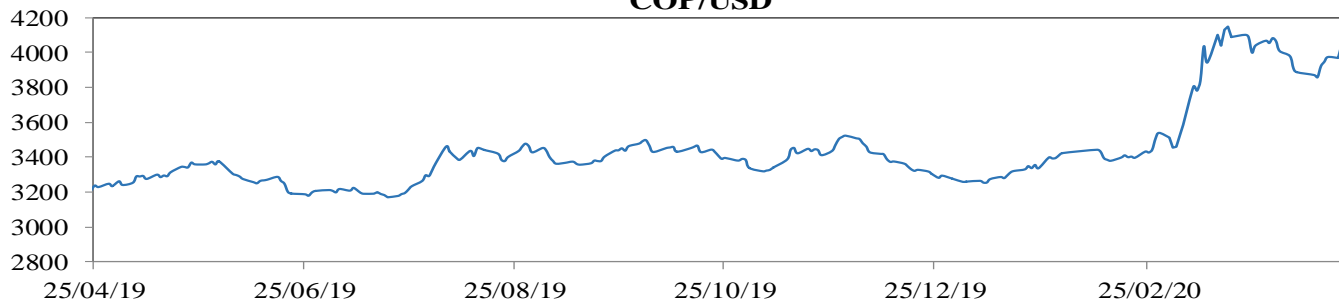
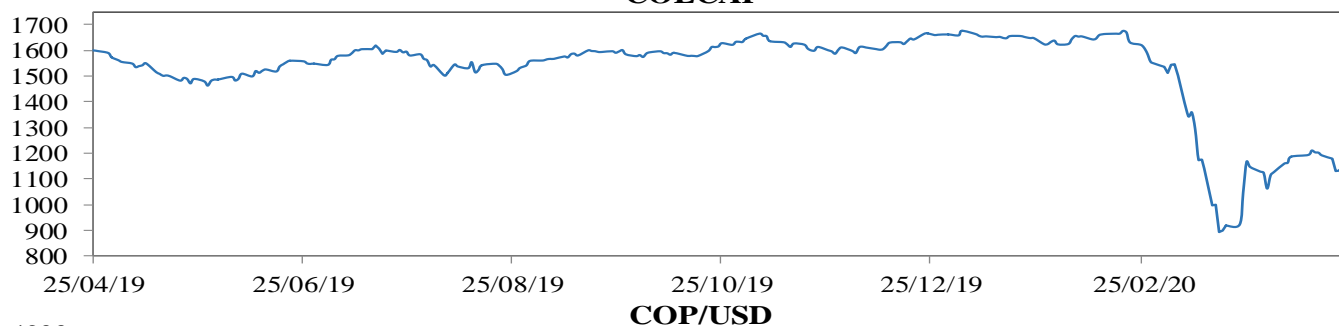
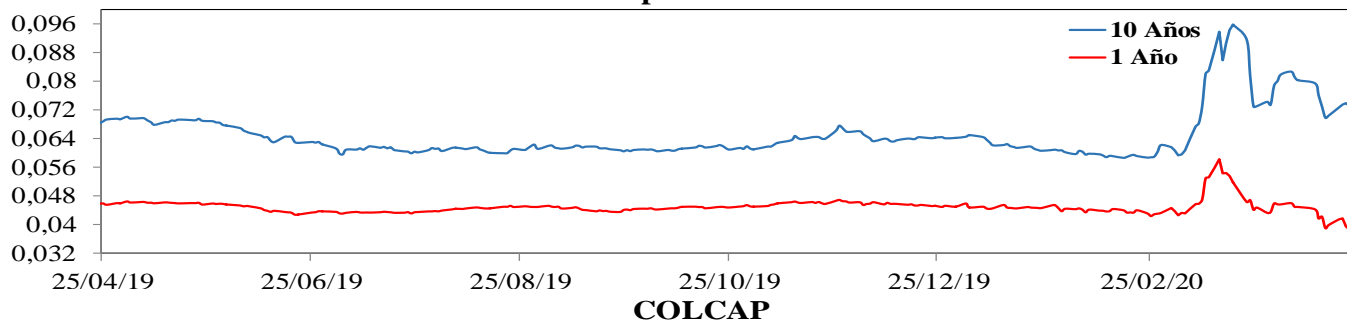

16. Calendario económico

a. Semana anterior

Lunes	Martes	Miércoles	Jueves	Viernes
20 Abril	21 Abril	22 Abril	23 Abril	24 Abril
Euro Zona <i>Balanza Comercial</i> <i>(Euros)</i> Esp: -- Ant: 1,3B Obs: 23B	Estados Unidos <i>Ventas de viviendas usadas (Millones USD)</i> Esp: 5,35 Ant: 5,77 Obs: 5,27 Colombia <i>Balanza Comercial</i> Esp: -- Ant: -690,3 mm Obs: -756 mm	Euro Zona <i>Confianza Consumidor</i> <i>(puntos)</i> Esp: -9,6 Ant: -11,6 Obs: -22,7 Reino Unido <i>Inflación (YoY)</i> Esp: 1,5% Ant: 1,7% Obs: 1,5% Colombia <i>Indice Confianza Industrial</i> Esp: -- Ant: 9,8 Obs: -35 Colombia <i>Indice Confianza Comercial</i> Esp: -- Ant: 28,3 Obs: -30,8	Estados Unidos <i>PMI manufacturero Markit</i> Esp: 38,3 Ant: 48,5 Obs: 36,9 Estados Unidos <i>PMI servicios Markit</i> Esp: -32,5 Ant: 39,8 Obs: 27 Estados Unidos <i>Pedidos de bienes duraderos (MoM)</i> Esp: -12% Ant: 1,2% Obs: -14,4% Euro Zona <i>PMI compuesto Abril</i> Esp: 26 Ant: 29,7 Obs: 13,5 Euro Zona <i>PMI manufacturero Abril</i> Esp: 39 Ant: 44,5 Obs: 33,6 Reino Unido <i>PMI manufacturero Markin</i> Esp: 40 Ant: 47,8 Obs: 32,9 Japón <i>Inflación (YoY)</i> Esp: 0,4% Ant: 0,4% Obs: 0,4%	Reino Unido <i>Ventas al por menor</i> Esp: -5% Ant: 0,3% Obs: -5,1%

b. **Semana actual**

Lunes	Martes	Miércoles	Jueves	Viernes
27 Abril	28 Abril	29 Abril	30 Abril	01 Mayo
Japón <i>Decisión de Tipo de Interés</i> Esp: -0,1% Ant: -0,1% Obs: -0,1%	Estados Unidos <i>Conf Consumidor</i> <i>Conference Board</i> Esp: 86,9 Ant: 87,9 Obs: 118,8	Estados Unidos <i>PIB 1T20</i> Esp: -4% Ant: 2,1% Obs: -- Estados Unidos <i>Inventarios de Petróleo</i> Esp: 10600m Ant: 15022m Obs: -- Estados Unidos <i>Decisión de tipos de interés</i> Esp: 0,25% Ant: 0,25% Obs: --	China <i>PMI Manufacturero</i> Esp: 51 Ant: 52 Obs: -- Alemania <i>Cambio del desempleo</i> Esp: 76k Ant: 1k Obs: -- Euro Zona <i>IPC (YoY) Abril</i> Esp: 0,1% Ant: 0,7% Obs: -- Estados Unidos <i>Nuevas peticiones de desempleo</i> Esp: 3500k Ant: 4427k Obs: --	Reino Unido <i>PMI Manufacturero</i> Esp: 32,8 Ant: 32,9 Obs: --

ANEXO 1: OPERACIONES DE MERCADO ABIERTO

Cuadro 1¹

Saldos Contables de OMAS del Banco de la República			
Cifras en miles de millones de pesos			
	28-feb-20	31-mar-20	Diferencia Mes Anterior
I. Operaciones Definitivas 1/	17,502.9	18,899.8	-1,396.8
A. Tes clase A	0.0	0.0	0.0
B. Tes clase B	17,502.9	18,899.8	-1,396.8
C. TES ley 546	0.0	0.0	0.0
D. Títulos Fogafin	0.0	0.0	0.0
Títulos Hipotecarios Clase A	0.0	0.0	0.0
Títulos Hipotecarios Clase B	0.0	0.0	0.0
Títulos Hipotecarios Clase C	0.0	0.0	0.0
Títulos Capitalización Banca Pública	0.0	0.0	0.0
II. Operaciones Transitorias	3,095	28	3,067.1
E. Expansión transitoria	3,738	12,294	-8,556.3
Repos a 1 día	3,737.6	2,736.7	1,000.9
Repos a 7 día	0.0	0.0	0.0
Repos a 14 días	0.0	0.0	0.0
Repos a 30 días	0	4,596.9	-4,596.9
Repos a 60 días	0.0	4,939.3	-4,939.3
Repos a 90 días	0	21.0	-21.0
Repos a 120 días	0.0	0.0	0.0
F. Contracción transitoria	642.8	12,266.3	-11,623.4
Repo reversa	0.0	0.0	0.0
Depósitos Remunerados	643	12,266	-11,623.4
Total (I + II)	20,598	18,927	1,670.3

Fuente: Banco de la República

1/. Corresponde al valor presente de los saldos de los títulos en el portafolio del BR valorados a tasas de mercado.

Cuadro 2²

Total saldo de operaciones de mercado abierto por plazos al vencimiento al 24-abr-2020
Montos en miles de millones

	PLAZO						TOTAL	VARIACION	
	3	7	14	30	60	90		SEMANAL	AÑO CORRIDO
DEPÓSITOS CONTRACCION	2,317.70	2,950.00	2,966.50	0.00	0.00	0.00	8,234.20	-2,658.57	8,179.22
SUBASTA	0.00	2,950.00	2,966.50	0.00	0.00	0.00	5,916.50	-3,431.40	5,916.50
VENTANILLA	2,317.70	0.00	0.00	0.00	0.00	0.00	2,317.70	772.83	2,262.72
									0.00
REPOS EXPANSION (REPO B.R.)	413.80	0.00	0.00	1,331.50	5,982.30	21.00	7,748.600	-4,451.63	-851.40
SUBASTA	413.80	0.00	0.00	1,331.50	5,982.30	21.00	7,748.60	-4,261.63	-851.40
VENTANILLA	0.00	0.00	0.00	0.00	0.00	0.00	0.00	0.00	0.00
OVERNIGHT	0.00	0.00	0.00	0.00	0.00	0.00	0.00	-190.00	0.00
									0.00
APOYO TRANSITORIO	0.00	0.00	0.00	0.00	0.00	0.00	0.00	0.00	0.00
SUBASTA	0.00	0.00	0.00	0.00	0.00	0.00	0.00	0.00	0.00
VENTANILLA	0.00	0.00	0.00	0.00	0.00	0.00	0.00	0.00	0.00

Fuente: DFV

No se incluyen operaciones de subastas de FRECH

¹ Datos disponibles hasta el 31 de Marzo de 2020

² Incluye operaciones de repos con colateral título de deuda privada

Cuadro 3³

Banco de la República Sección Mesa de Dinero MILES DE MILLONES DE \$							
COMPOSICION DEL SALDO DE LAS OPERACIONES DE MERCADO ABIERTO							
FECHA	OPERACIONES DE CONTRACCIÓN			OPERACIONES DE EXPANSIÓN			
	SUBASTA	VENTANILLA	SALDO	REPOS ENTIDADES FINANCIERAS			
				SUBASTA	VENTANILLA	OVERNIGHT	SALDO
12/07/2019	0.00	76.29	76.29	16472.63	0.80	9.10	16482.53
19/07/2019	0.00	169.60	169.60	19292.10	0.00	0.00	19292.10
26/07/2019	0.00	94.27	94.27	16431.99	0.00	0.00	16431.99
02/08/2019	0.00	42.08	42.08	17936.24	0.00	1.10	17937.34
09/08/2019	0.00	43.72	43.72	19516.06	0.00	0.00	19516.06
16/08/2019	0.00	239.05	239.05	17143.99	100.00	0.00	17243.99
23/08/2019	0.00	230.17	230.17	20190.00	0.00	0.00	20190.00
30/08/2019	0.00	77.47	77.47	15304.12	0.00	3.00	15307.12
06/09/2019	0.00	41.32	41.32	15965.62	0.00	0.00	15965.62
13/09/2019	0.00	48.16	48.16	6893.12	0.00	0.00	6893.12
20/09/2019	0.00	110.99	110.99	8189.50	0.00	0.00	8189.50
27/09/2019	0.00	764.31	764.31	9721.05	1.00	150.00	9872.05
04/10/2019	0.00	64.91	64.91	11912.00	0.00	0.00	11912.00
11/10/2019	0.00	69.27	69.27	10209.99	0.00	0.00	10209.99
18/10/2019	0.00	40.32	40.32	13500.00	0.00	0.00	13500.00
25/10/2019	0.00	278.20	278.20	7821.39	0.00	120.00	7941.39
01/11/2019	0.00	21.54	21.54	9079.51	0.00	0.00	9079.51
08/11/2019	0.00	70.80	70.80	5821.42	0.00	85.00	5906.42
15/11/2019	0.00	26.00	26.00	7489.80	0.00	0.00	7489.80
22/11/2019	0.00	27.17	27.17	4278.38	0.00	3.00	4281.38
29/11/2019	0.00	29.85	29.85	8200.00	90.25	5.20	8295.45
06/12/2019	0.00	284.34	284.34	5555.03	1.00	0.00	5556.03
13/12/2019	0.00	184.04	184.04	5277.52	0.00	0.00	5277.52
20/12/2019	0.00	101.54	101.54	4902.70	160.00	0.00	5062.70
27/12/2019	0.00	155.68	155.68	7852.13	0.00	5.50	7857.63
03/01/2020	0.00	92.83	92.83	7918.80	200.00	0.00	8118.80
10/01/2020	0.00	13.11	13.11	6622.30	0.00	0.00	6622.30
17/01/2020	0.00	37.46	37.46	5625.77	0.00	27.00	5652.77
24/01/2020	0.00	147.15	147.15	5892.56	0.00	0.00	5892.56
31/01/2020	0.00	208.48	208.48	7859.11	450.00	0.00	8309.11
07/02/2020	0.00	401.82	401.82	8378.87	0.00	0.00	8378.87
14/02/2020	0.00	135.06	135.06	7220.67	0.00	0.00	7220.67
21/02/2020	0.00	116.21	116.21	6631.70	0.00	0.00	6631.70
28/02/2020	0.00	642.83	642.83	7150.28	0.00	1.00	7151.28
06/03/2020	0.00	37.15	37.15	9828.79	0.00	0.50	9829.29
13/03/2020	0.00	880.85	880.85	8583.08	283.00	170.30	9036.38
20/03/2020	0.00	4353.53	4353.53	14518.72	0.00	0.00	14518.72
27/03/2020	4000.00	7277.67	11277.67	10532.35	10.00	50.00	10592.35
03/04/2020	5420.20	5893.24	11313.44	11466.15	10.00	0.00	11476.15
08/04/2020	9347.90	1544.87	10892.77	12010.23	0.00	190.00	12200.23
17/04/2020	6141.50	1375.51	7517.01	8987.30	0.00	0.00	8987.30
24/04/2020	5916.50	2317.70	8234.20	7748.60	0.00	0.00	7748.60

Montos en miles de millones

³ Incluye operaciones de repos con colateral título de deuda privada

Cuadro 4⁴ RESUMEN DE REPOS APROBADOS

1. Expansión Transitoria (millones de pesos \$)			APROBADAS								
Tipo	Plazo	DIA	CUPO	PRESENTADAS			APROBADAS		EXCESO DEMANDA	VARIACION SEMANAL	
				MONTO	MINIMA	MAXIMA	MONTO	TASA *		ABSOLUTA	(%)
Subasta	1 Día	lunes, 20 de abr 2020	5,900,000	633,800	3.75%	4.75%	633,800	3.75%	0	-164,810	-20.64%
		martes, 21 de abr 2020	5,000,000	587,800	3.75%	4.75%	587,800	3.75%	0	-109,710	-15.73%
		miércoles, 22 de abr 2020	4,900,000	546,800	3.75%	4.75%	546,800	3.75%	0	-206,750	-27.44%
		jueves, 23 de abr 2020	5,000,000	471,800	3.75%	4.75%	471,800	3.75%	0	-180,180	-27.64%
		viernes, 24 de abr 2020	4,997,000	413,800	3.75%	4.75%	413,800	3.75%	0	-1,118,200	-72.99%
		TOTAL		25,797,000	2,654,000			2,654,000	3.75%	0	(1,779,650.00)
Ventanilla	1 Día	lunes, 20 de abr 2020	0	0	0.00%	0.00%	0	0.00%	0	0	0.00%
		martes, 21 de abr 2020	0	0	0.00%	0.00%	0	0.00%	0	0	0.00%
		miércoles, 22 de abr 2020	0	0	0.00%	0.00%	0	0.00%	0	0	0.00%
		jueves, 23 de abr 2020	0	0	0.00%	0.00%	0	0.00%	0	0	0.00%
		viernes, 24 de abr 2020	0	0	0.00%	0.00%	0	0.00%	0	0	0.00%
		TOTAL		0	0			0	0.00%	0	0.00
Overnight Faltante de Compensación	1 Día	lunes, 20 de abr 2020	0	0	0.00%	0.00%	0	0.00%	0	0	0.00%
		martes, 21 de abr 2020	0	0	0.00%	0.00%	0	0.00%	0	0	0.00%
		miércoles, 22 de abr 2020	0	0	0.00%	0.00%	0	0.00%	0	0	0.00%
		jueves, 23 de abr 2020	0	0	0.00%	0.00%	0	0.00%	0	0	0.00%
		viernes, 24 de abr 2020	0	0	0.00%	0.00%	0	0.00%	0	0	0.00%
		TOTAL		0	0			0	0.00%	0	0.00
Overnight por Intradía	1 Día	lunes, 20 de abr 2020	0	0	0.00%	0.00%	0	0.00%	0	0	0.00%
		martes, 21 de abr 2020	0	0	0.00%	0.00%	0	0.00%	0	0	0.00%
		miércoles, 22 de abr 2020	0	0	0.00%	0.00%	0	0.00%	0	-1,000	-100.00%
		jueves, 23 de abr 2020	0	300	5.75%	5.75%	300	5.75%	0	-1,200	-80.00%
		viernes, 24 de abr 2020	0	0	0.00%	0.00%	0	0.00%	0	0	0.00%
		TOTAL		0	300			300	5.75%	0	(2,200.00)
Subasta	7 Días	lunes, 20 de abr 2020	0	0	0.00%	0.00%	0	0.00%	0	0	0.00%
		martes, 21 de abr 2020	994,000	0	0.00%	0.00%	0	0.00%	0	0	0.00%
		miércoles, 22 de abr 2020	1,000,000	0	0.00%	0.00%	0	0.00%	0	0	0.00%
		jueves, 23 de abr 2020	1,000,000	0	0.00%	0.00%	0	0.00%	0	0	0.00%
		viernes, 24 de abr 2020	1,000,000	0	0.00%	0.00%	0	0.00%	0	-25,000	-100.00%
		TOTAL		3,994,000	0			0	0.00%	0	(25,000.00)
Subasta	14 Días	lunes, 20 de abr 2020	0	0	0.00%	0.00%	0	0.00%	0	0	0.00%
		martes, 21 de abr 2020	0	0	0.00%	0.00%	0	0.00%	0	0	0.00%
		miércoles, 22 de abr 2020	1,000,000	0	0.00%	0.00%	0	0.00%	0	0	0.00%
		jueves, 23 de abr 2020	0	0	0.00%	0.00%	0	0.00%	0	0	0.00%
		viernes, 24 de abr 2020	0	0	0.00%	0.00%	0	0.00%	0	0	0.00%
		TOTAL		1,000,000	0			0	0.00%	0	0.00
Subasta	30 Días	lunes, 20 de abr 2020	0	0	0.00%	0.00%	0	0.00%	0	0	0.00%
		martes, 21 de abr 2020	1,000,000	6,000	0.96%	0.96%	6,000	0.96%	0	0	0.00%
		miércoles, 22 de abr 2020	0	0	0.00%	0.00%	0	0.00%	0	0	0.00%
		jueves, 23 de abr 2020	1,000,000	0	0.00%	0.00%	0	0.00%	0	0	0.00%
		viernes, 24 de abr 2020	1,000,000	0	0.00%	0.00%	0	0.00%	0	-5,000	-100.00%
		TOTAL		3,000,000	6,000			6,000	0.96%	0	(498,999.70)
Subasta	60 Días	lunes, 20 de abr 2020	6,000,000	100,000	0.00%	0.00%	100,000	0.00%	0	100,000	0.00%
		martes, 21 de abr 2020	5,000,000	0	0.00%	0.00%	0	0.00%	0	0	0.00%
		miércoles, 22 de abr 2020	5,000,000	100,000	0.00%	0.00%	100,000	0.00%	0	0	0.00%
		jueves, 23 de abr 2020	5,000,000	0	0.00%	0.00%	0	0.00%	0	0	0.00%
		viernes, 24 de abr 2020	5,000,000	3,000	0.00%	0.00%	3,000	0.00%	0	3,000	0.00%
		TOTAL		26,000,000	203,000			203,000	0.00%	0	103,000.00
Subasta	90 Días	lunes, 20 de abr 2020	0	0	0.00%	0.00%	0	0.00%	0	0	0.00%
		martes, 21 de abr 2020	0	0	0.00%	0.00%	0	0.00%	0	0	0.00%
		miércoles, 22 de abr 2020	0	0	0.00%	0.00%	0	0.00%	0	0	0.00%
		jueves, 23 de abr 2020	0	0	0.00%	0.00%	0	0.00%	0	0	0.00%
		viernes, 24 de abr 2020	0	0	0.00%	0.00%	0	0.00%	0	0	0.00%
		TOTAL		0	0			0	0.00%	0	0.00
Subasta	120 Días	lunes, 20 de abr 2020	0	0	0.00%	0.00%	0	0.00%	0	0	0.00%
		TOTAL	0	0			0	0.00%	0	0.00	0.00
Ventanilla	14 Días	lunes, 20 de abr 2020	0	0	0.00%	0.00%	0	0.00%	0	0	0.00%
		TOTAL	0	0			0	0.00%	0	0.00	0.00
TOTAL			2,863,300.00	0.0	0.0	2,863,300.00	0.00%	0	0.00	0.00	

2. Contracción Transitoria (millones de pesos \$)			APROBADAS								
Tipo	Plazo	DIA	CUPO	PRESENTADAS			APROBADAS		EXCESO DEMANDA	VARIACION SEMANAL	
				MONTO	MINIMA	MAXIMA	MONTO	TASA CORTE *		ABSOLUTA	(%)
Ventanilla	1 Día	lunes, 20 de abr 2020	0	1,901,797	2.75%	2.75%	1,901,797	2.75%	0	469,532	32.78%
		martes, 21 de abr 2020	0	2,333,792	2.75%	2.75%	2,333,792	2.75%	0	455,816	24.27%
		miércoles, 22 de abr 2020	0	2,328,681	2.75%	2.75%	2,328,681	2.75%	0	1,062,550	83.92%
		jueves, 23 de abr 2020	0	2,256,537	2.75%	2.75%	2,256,537	2.75%	0	1,168,538	107.40%
		viernes, 24 de abr 2020	0	2,317,699	2.75%	2.75%	2,317,699	2.75%	0	942,190	68.50%
		TOTAL		0	11,138,506			11,138,506	2.75%	0	4,098,626.00
Subasta	7 Días	lunes, 20 de abr 2020	6,000,000	0	0.00%	0.00%	0	0.00%	0	0	0.00%
		martes, 21 de abr 2020	6,000,000	450,000	-0.40%	-0.40%	450,000	-0.40%	0	0	0.00%
		miércoles, 22 de abr 2020	6,000,000	1,500,000	-0.04%	-0.04%	1,500,000	-0.04%	0	600,000	66.67%
		jueves, 23 de abr 2020	6,000,000	0	0.00%	0.00%	0	0.00%	0	-125,000	-100.00%
		viernes, 24 de abr 2020	6,000,000	1,000,000	-0.04%	-0.04%	1,000,000	-0.04%	0	1,000,000	0.00%
		TOTAL		30,000,000	2,950,000			2,950,000	-0.09%	0	775,000.00
Subasta	14 Días	lunes, 20 de abr 2020	6,000,000	0	0.00%	0.00%	0	0.00%	0	0	0.00%
		martes, 21 de abr 2020	6,000,000	0	0.00%	0.00%	0	0.00%	0	-250,000	-100.00%
		miércoles, 22 de abr 2020	6,000,000	0	0.00%	0.00%	0	0.00%	0	-332,000	-100.00%
		jueves, 23 de abr 2020	6,000,000	0	0.00%	0.00%	0	0.00%	0	0	0.00%
		viernes, 24 de abr 2020	6,000,000	0	0.00%	0.00%	0	0.00%	0	0	0.00%
		TOTAL		30,000,000	0			0	0.00%	0	(2,966,500.00)
Subasta	30 Días	lunes, 20 de abr 2020	0	0	0.00%	0.00%	0	0.00%	0	0	0.00%
		TOTAL	0	0			0	0.00%	0	0.00	0.00
Subasta	62 Días	lunes, 20 de abr 2020	0	0	0.00%	0.00%	0	0.00%	0	0	0.00%
		TOTAL	0	0			0	0.00%	0	0.00	0.00
Subasta	90 Días	lunes, 20 de abr 2020	0	0	0.00%	0.00%	0	0.00%	0	0	0.00%
		TOTAL	0	0			0	0.00%	0	0.00	0.00
TOTAL			14,088,506.00	0	0	14,088,506.00	0.00%	0	0.00	0.00	

* Tasa Efectiva anual
Fuente: DFV, DOAM

⁴ Incluye operaciones de repos con colateral título de deuda privada

ANEXO 2: AGREGADOS MONETARIOS

CUADRO 5
M3 PÚBLICO Y PRIVADO ¹
(Miles de millones de pesos)

	marzo			junio			septiembre			diciembre			enero		
	2018	2019	%	2018	2019	%	2018	2019	%	2018	2019	%	2019	2020	%
M3 Privado	414,376	438,267	5.8	413,690	447,211	8.1	412,976	457,876	10.9	443,960	490,163	10.4	433,012	481,038	11.1
Efectivo	53,908	59,639	10.6	54,023	62,108	15.0	54,338	63,559	17.0	65,332	75,252	15.2	60,144	70,057	16.5
PSE	360,468	378,628	5.0	359,667	385,103	7.1	358,639	394,317	9.9	378,628	414,910	9.6	372,868	410,981	10.2
Ctas. Ctes.	35,035	38,116	8.8	34,614	38,039	9.9	35,285	39,156	11.0	41,602	44,798	7.7	37,328	40,321	8.0
CDT	158,174	163,520	3.4	159,069	165,875	4.3	157,621	168,709	7.0	154,464	164,733	6.6	157,859	170,296	7.9
Ahorro	137,830	145,763	5.8	135,010	147,815	9.5	134,855	151,512	12.4	147,945	170,575	15.3	147,099	166,348	13.1
Otros	29,429	31,229	6.1	30,973	33,374	7.8	30,878	34,941	13.2	34,617	34,805	0.5	30,582	34,017	11.2
M3 Público	60,057	64,939	8.1	61,596	65,313	6.0	64,192	64,761	0.9	60,656	54,476	-10.2	57,210	55,270	-3.4
Ctas. Ctes.	10,546	11,080	5.1	10,486	10,343	-1.4	10,567	10,078	-4.6	10,014	9,040	-9.7	10,248	9,091	-11.3
CDT	8,566	7,791	-9.1	9,437	7,909	-16.2	9,983	7,415	-25.7	7,781	6,154	-20.9	7,427	6,150	-17.2
Ahorro	31,502	36,098	14.6	32,344	36,852	13.9	33,985	36,481	7.3	31,346	27,737	-11.5	29,737	29,864	0.4
Fiduciarios	6,788	7,008	3.2	6,593	7,172	8.8	7,145	7,591	6.2	7,061	6,881	-2.5	6,820	6,997	2.6
Otros	2,655	2,962	11.6	2,735	3,037	11.0	2,511	3,195	27.2	4,455	4,664	4.7	2,978	3,168	6.4
M3 Total	474,433	503,206	6.1	475,285	512,524	7.8	477,168	522,637	9.5	504,616	544,639	7.9	490,222	536,307	9.4

CARTERA PÚBLICA Y PRIVADA ²
(Miles de millones de pesos)

Cartera Bruta	427,152	454,336	6.4	433,553	463,785	7.0	436,643	475,911	9.0	448,776	482,735	7.6	447,964	482,815	7.8
Pública	17,198	18,334	6.6	17,532	18,251	4.1	15,968	19,114	19.7	16,854	20,028	18.8	12,868	19,990	55.3
Privada	409,954	436,002	6.4	416,022	445,534	7.1	420,674	456,796	8.6	431,922	462,708	7.1	435,095	462,825	6.4

¹ Variación anual. A partir de entrada en vigencia de las NIF en enero de 2015, las variaciones con respecto a los datos del 2014 tienen un efecto estadístico por cambios de metodología.

² Variación anual - para la cartera pública y privada, incluye Leasing Financiero

Fuentes: Banco de la República, cálculos con información de Balances y del formato 338 de la Superintendencia Financiera.

CUADRO 6

Portafolio Financiero del Sector Real en ml

(Miles de Millones de pesos)

AÑO	MES	TOTAL SECTOR REAL								
		TOTAL			SECTOR PUBLICO			SECTOR PRIVADO ¹		
		M3	TES	M3 + TES	M3	TES	TOTAL	M3	TES	TOTAL
2006	diciembre	132,740.1	64,184.7	196,924.8	23,061.2	30,872.4	53,933.6	109,678.9	33,312.3	142,991.2
2007	diciembre	156,820.1	71,221.9	228,041.9	24,129.7	31,221.9	55,351.6	132,690.4	40,000.0	172,690.4
2008	diciembre	183,455.2	82,331.7	265,787.0	29,448.4	36,925.8	66,374.2	154,006.8	45,405.9	199,412.7
2009	diciembre	197,491.3	86,560.0	284,051.3	30,180.5	36,444.8	66,625.3	167,310.7	50,115.2	217,425.9
2010	diciembre	219,828.3	101,942.8	321,771.1	33,088.8	40,159.4	73,248.2	186,739.5	61,783.5	248,523.0
2011	diciembre	259,929.7	110,967.9	370,897.6	37,698.6	42,480.6	80,179.2	222,231.1	68,487.3	290,718.4
2012	diciembre	300,208.6	113,374.9	413,583.5	43,024.8	41,748.0	84,772.8	257,183.8	71,626.9	328,810.7
2013	diciembre	341,304.2	128,429.9	469,734.1	51,428.4	45,315.1	96,743.5	289,875.8	83,114.8	372,990.6
2014	diciembre	371,418.5	146,828.4	518,246.9	52,573.7	44,626.8	97,200.5	318,844.8	102,201.5	421,046.4
2015	diciembre	414,501.0	157,017.5	571,518.4	46,294.7	45,977.4	92,272.1	368,206.3	111,040.0	479,246.3
2016	diciembre	445,146.6	184,070.6	629,217.2	49,781.5	45,519.2	95,300.7	395,365.1	138,551.4	533,916.5
2017	diciembre	477,753.3	198,563.0	676,316.3	57,124.8	42,602.0	99,726.8	420,628.5	155,961.0	576,589.5
2018	diciembre	504,616.3	237,869.8	742,486.1	60,656.4	55,111.2	115,767.6	443,959.9	182,758.6	626,718.5
2019	enero	490,222.2	240,345.7	730,567.9	57,210.0	56,346.7	113,556.7	433,012.3	183,999.0	617,011.2
	febrero	496,649.6	245,154.5	741,804.0	56,850.0	55,250.7	112,100.7	439,799.5	189,903.7	629,703.3
	marzo	503,206.0	247,638.5	750,844.6	64,938.9	53,222.2	118,161.1	438,267.1	194,416.4	632,683.5
	abril	506,019.5	249,444.3	755,463.8	65,871.2	52,815.5	118,686.8	440,148.3	196,628.7	636,777.0
	mayo	505,505.4	252,914.8	758,420.2	65,518.1	52,983.1	118,501.3	439,987.3	199,931.6	639,918.9
	junio	512,524.4	252,329.9	764,854.3	65,313.0	51,925.4	117,238.4	447,211.4	200,404.5	647,615.9
	julio	515,207.3	253,295.0	768,502.3	64,557.6	52,153.3	116,711.0	450,649.6	201,141.7	651,791.3
	agosto	519,291.3	253,952.5	773,243.8	62,994.2	53,333.7	116,327.9	456,297.1	200,618.8	656,915.9
	septiembre	522,636.9	250,995.1	773,632.0	64,760.7	50,610.2	115,371.0	457,876.2	200,384.8	658,261.0
	octubre	524,938.1	252,288.0	777,226.1	61,820.6	50,718.2	112,538.8	463,117.5	201,569.8	664,687.3
	noviembre	538,815.8	253,788.8	792,604.5	64,895.6	51,982.8	116,878.4	473,920.2	201,806.0	675,726.2
	diciembre	544,639.2	248,922.3	793,561.5	54,476.4	48,052.9	102,529.3	490,162.9	200,869.3	691,032.2
2020	enero	536,307.5	253,541.0	789,848.5	55,269.6	50,142.9	105,412.4	481,037.9	203,398.1	684,436.0

Portafolio Financiero del Sector Real en ml

(% Variaciones)

AÑO	MES	TOTAL SECTOR REAL								
		TOTAL			SECTOR PUBLICO			SECTOR PRIVADO ¹		
		M3	TES	M3 + TES	M3	TES	TOTAL	M3	TES	TOTAL
2007	diciembre	18.1%	11.0%	15.8%	4.6%	1.1%	2.6%	21.0%	20.1%	20.8%
2008	diciembre	17.0%	15.6%	16.6%	22.0%	18.3%	19.9%	16.1%	13.5%	15.5%
2009	diciembre	7.7%	5.1%	6.9%	2.5%	-1.3%	0.4%	8.6%	10.4%	9.0%
2010	diciembre	11.3%	17.8%	13.3%	9.6%	10.2%	9.9%	11.6%	23.3%	14.3%
2011	diciembre	18.2%	8.9%	15.3%	13.9%	5.8%	9.5%	19.0%	10.9%	17.0%
2012	diciembre	15.5%	2.2%	11.5%	14.1%	-1.7%	5.7%	15.7%	4.6%	13.1%
2013	diciembre	13.7%	13.3%	13.6%	19.5%	8.5%	14.1%	12.7%	16.0%	13.4%
2014	diciembre	8.8%	14.3%	10.3%	2.2%	-1.5%	0.5%	10.0%	23.0%	12.9%
2015	diciembre	11.6%	6.9%	10.3%	-11.9%	3.0%	-5.1%	15.5%	8.6%	13.8%
2016	diciembre	7.4%	17.2%	10.1%	7.5%	-1.0%	3.3%	7.4%	24.8%	11.4%
2017	diciembre	7.3%	7.9%	7.5%	14.8%	-6.4%	4.6%	6.4%	12.6%	8.0%
2018	diciembre	5.6%	19.8%	9.8%	6.2%	29.4%	16.1%	5.5%	17.2%	8.7%
2019	enero	5.0%	18.7%	9.1%	-1.2%	31.1%	12.6%	5.8%	15.4%	8.5%
	febrero	5.2%	19.1%	9.4%	-3.4%	24.6%	8.6%	6.4%	17.6%	9.5%
	marzo	6.1%	18.7%	9.9%	8.1%	24.1%	14.8%	5.8%	17.2%	9.0%
	abril	7.1%	16.5%	10.0%	7.4%	7.5%	7.4%	7.1%	19.1%	10.6%
	mayo	7.7%	12.8%	9.3%	7.7%	-0.4%	3.9%	7.7%	16.9%	10.4%
	junio	7.8%	12.0%	9.2%	6.0%	-1.8%	2.4%	8.1%	16.3%	10.5%
	julio	7.4%	11.8%	8.8%	0.9%	-2.5%	-0.7%	8.4%	16.2%	10.7%
	agosto	8.1%	10.0%	8.7%	-2.2%	0.3%	-1.1%	9.7%	12.9%	10.6%
	septiembre	9.5%	7.1%	8.7%	0.9%	-8.9%	-3.7%	10.9%	12.0%	11.2%
	octubre	9.4%	4.9%	7.9%	-4.7%	-14.1%	-9.2%	11.6%	11.1%	11.5%
	noviembre	9.7%	6.5%	8.7%	-1.3%	-7.2%	-4.0%	11.4%	10.7%	11.2%
	diciembre	7.9%	4.6%	6.9%	-10.2%	-12.8%	-11.4%	10.4%	9.9%	10.3%
2020	enero	9.4%	5.5%	8.1%	-3.4%	-11.0%	-7.2%	11.1%	10.5%	10.9%

¹No incluye los TES del sector financiero

Fuente: cálculos DTIE con base en DFV, Banco de la República.

ANEXO 3: CARTERA

CUADRO 1
Evolucion de la Cartera Bruta Total¹

Semana	Fecha	Cartera M/L MM\$			Cartera M/E en pesos MM\$			Cartera Total 1/ MM\$			Cartera M/E en US\$1/ (Millones)		
		2020	2019	2020	2019	2020	Var. % Anual	2019	2020	Var. % Anual	2019	2020	Var. % Anual
1	ene-10	432,267.0	469,687.0	8.7	19,041.4	16,697.9	-12.3	451,308.4	486,384.9	7.8	6,042.0	5,102.3	-15.6
2	ene-17	432,976.3	470,505.2	8.7	18,662.5	16,793.9	-10.0	451,638.8	487,299.1	7.9	5,980.5	5,057.2	-15.4
3	ene-24	432,826.6	471,200.4	8.9	18,920.1	16,861.6	-10.9	451,746.7	488,062.0	8.0	6,005.3	5,009.4	-16.6
4	ene-31	433,424.1	471,289.8	8.7	18,287.4	17,192.2	-6.0	451,711.5	488,482.1	8.1	5,894.2	5,022.2	-14.8
5	feb-07	433,806.5	471,249.6	8.6	18,361.5	17,266.5	-6.0	452,168.1	488,516.1	8.0	5,892.8	5,065.9	-14.0
6	feb-14	437,372.6	474,507.9	8.5	18,555.6	17,262.1	-7.0	455,928.2	491,770.0	7.9	5,906.8	5,109.7	-13.5
7	feb-21	437,545.6	475,255.2	8.6	18,355.2	17,604.6	-4.1	455,900.8	492,859.8	8.1	5,901.5	5,180.8	-12.2
8	feb-28	438,451.3	476,602.5	8.7	18,003.1	18,255.5	1.4	456,454.4	494,858.1	8.4	5,823.4	5,157.1	-11.4
9	mar-06	438,123.2	476,281.3	8.7	18,334.0	18,597.4	1.4	456,457.2	494,878.7	8.4	5,797.5	5,188.2	-10.5
10	mar-13	439,233.9	478,171.1	8.9	18,100.1	21,862.4	20.8	457,334.0	500,033.6	9.3	5,795.2	5,546.1	-4.3
11	mar-20	440,721.4	482,221.7	9.4	17,990.6	22,986.4	27.8	458,712.0	505,208.2	10.1	5,754.8	5,634.0	-2.1
12	mar-27	441,817.7	484,796.4	9.7	18,339.4	23,780.2	29.7	460,157.1	508,576.6	10.5	5,776.6	5,882.1	1.8
13	abr-03	442,144.9	487,099.5	10.2	18,118.5	23,759.8	31.1	460,263.4	510,859.3	11.0	5,795.7	5,927.0	2.3
14	abr-10	443,300.8	488,592.5	10.2	18,019.0	23,111.7	28.3	461,319.8	511,704.2	10.9	5,795.2	5,946.2	2.6
15	abr-17	443,720.6	489,226.2	10.3	18,368.4	23,875.8	30.0	462,089.0	513,102.0	11.0	5,811.9	6,009.4	3.4
16	abr-24	444,437.9			18,897.5			463,335.4			5,854.6		
17	may-01	444,672.6			18,798.9			463,471.5			5,801.3		
18	may-08	444,762.7			18,981.9			463,744.5			5,797.2		
19	may-15	445,984.1			19,228.2			465,212.3			5,802.6		
20	may-22	446,717.6			19,625.2			466,342.7			5,842.8		
21	may-29	448,641.2			19,623.6			468,264.9			5,810.7		
22	jun-05	448,203.1			18,991.9			467,194.9			5,799.5		
23	jun-12	449,815.9			18,858.9			468,674.8			5,766.0		
24	jun-19	450,656.0			18,324.0			468,980.1			5,742.1		
25	jun-26	451,610.4			18,165.2			469,775.6			5,666.6		
26	jul-03	450,533.3			18,362.3			468,895.7			5,707.6		
27	jul-10	451,221.4			18,217.9			469,439.3			5,710.3		
28	jul-17	452,196.1			18,001.9			470,198.0			5,679.7		
29	jul-24	452,600.7			18,470.1			471,070.8			5,712.5		
30	jul-31	453,298.3			19,233.5			472,531.8			5,714.4		
31	ago-07	453,636.2			19,342.6			472,978.8			5,718.1		
32	ago-14	454,363.1			19,427.8			473,790.9			5,645.3		
33	ago-21	455,250.2			19,443.5			474,693.7			5,718.8		
34	ago-28	456,881.0			19,344.8			476,225.8			5,644.4		
35	sep-04	456,928.6			19,062.2			475,990.8			5,670.4		
36	sep-11	458,622.9			19,158.3			477,781.2			5,708.4		
37	sep-18	459,919.7			19,626.3			479,546.0			5,768.5		
38	sep-25	461,978.4			20,004.4			481,982.8			5,778.3		
39	oct-02	461,701.2			19,145.3			480,846.5			5,581.3		
40	oct-09	462,081.6			19,186.6			481,268.2			5,591.4		
41	oct-16	462,335.2			19,099.2			481,434.4			5,570.5		
42	oct-23	464,312.5			18,710.7			483,023.2			5,510.8		
43	oct-30	465,510.6			18,062.1			483,572.6			5,409.1		
44	nov-06	465,362.6			18,085.7			483,448.3			5,413.3		
45	nov-13	466,686.1			18,601.5			485,287.6			5,437.0		
46	nov-20	468,654.7			18,227.5			486,882.2			5,344.1		
47	nov-27	471,731.2			18,499.3			490,230.5			5,251.8		
48	dic-04	471,462.8			18,199.0			489,661.8			5,305.4		
49	dic-11	471,305.7			17,833.1			489,138.8			5,285.0		
50	dic-18	472,598.8			17,359.9			489,958.6			5,220.3		
51	dic-25	472,906.5			17,004.9			489,911.4			5,162.3		
52	ene-01	470,665.3			16,520.3			487,185.6			5,064.4		

¹ No incluye la cartera de la FDN. Corresponde a Cartera Ajustada

Fuente: Formato 281 de la Superintendencia Financiera.

CUADRO 2
Evolucion de la Cartera Bruta por Modalidad¹

Semana	Fecha 2020	Comercial ² MM\$						Consumo ³ MM\$						Microcrédito MM\$						Hipotecaria ⁴ MM\$		
		Moneda Legal			Moneda Extranjera			Moneda Legal			Moneda Extranjera			Moneda Legal			Moneda Extranjera			Moneda Legal		
		2019	2020	Var. % Anual	2019	2020	Var. % Anual	2019	2020	Var. % Anual	2019	2020	Var. % Anual	2019	2020	Var. % Anual	2019	2020	Var. % Anual	2019	2020	Var. % Anual
1	ene-10	220,423.0	229,588.9	4.2	18,416.6	16,043.0	-12.9	133,956.9	155,304.3	15.9	624.4	654.5	4.8	12,447.7	13,106.6	5.3	0.4	0.4	-12.0	65,439.3	71,687.1	9.5
2	ene-17	220,872.8	229,970.3	4.1	18,054.7	16,141.4	-10.6	134,139.1	155,645.5	16.0	607.5	652.1	7.4	12,466.1	13,120.3	5.2	0.4	0.4	-9.2	65,498.3	71,769.1	9.6
3	ene-24	220,054.9	229,858.2	4.5	18,304.5	16,193.3	-11.5	134,633.0	156,329.4	16.1	615.1	667.9	8.6	12,521.4	13,168.6	5.2	0.5	0.4	-28.2	65,617.3	71,844.3	9.5
4	ene-31	219,920.9	228,918.9	4.1	17,685.2	16,513.0	-6.6	135,166.9	157,097.1	16.2	601.7	678.9	12.8	12,572.0	13,248.7	5.4	0.5	0.3	-33.7	65,764.5	72,025.1	9.5
5	feb-07	220,465.1	229,107.0	3.9	17,766.2	16,600.7	-6.6	134,984.9	156,925.0	16.3	594.8	665.4	11.9	12,546.2	13,194.7	5.2	0.5	0.4	-22.1	65,810.4	72,023.0	9.4
6	feb-14	223,522.2	231,505.6	3.6	17,965.9	16,601.0	-7.6	135,376.2	157,684.8	16.5	589.1	660.7	12.2	12,556.0	13,197.5	5.1	0.5	0.4	-32.5	65,918.3	72,120.0	9.4
7	feb-21	223,120.8	231,516.8	3.8	17,769.5	16,951.4	-4.6	135,806.1	158,259.4	16.5	585.2	652.9	11.6	12,589.2	13,236.8	5.1	0.5	0.4	-31.4	66,029.4	72,242.2	9.4
8	feb-28	223,475.7	231,576.7	3.6	17,424.2	17,575.1	0.9	136,166.5	159,213.3	16.9	578.4	680.0	17.6	12,625.0	13,306.6	5.4	0.6	0.4	-36.6	66,184.1	72,505.9	9.6
9	mar-06	223,483.2	231,655.0	3.7	17,747.1	17,921.8	1.0	135,852.1	158,903.3	17.0	586.3	675.3	15.2	12,590.9	13,250.1	5.2	0.6	0.4	-37.3	66,197.0	72,472.9	9.5
10	mar-13	224,109.5	232,948.6	3.9	17,523.1	21,129.5	20.6	136,239.2	159,415.6	17.0	576.4	732.5	27.1	12,593.1	13,241.7	5.2	0.6	0.4	-34.7	66,292.2	72,565.2	9.5
11	mar-20	224,865.4	236,471.5	5.2	17,411.0	22,256.4	27.8	136,838.5	159,840.1	16.8	579.1	729.7	26.0	12,631.4	13,258.6	5.0	0.6	0.4	-36.3	66,386.1	72,651.5	9.4
12	mar-27	225,004.8	239,372.1	6.4	17,740.3	23,060.6	30.0	137,553.9	159,544.6	16.0	598.4	719.1	20.2	12,652.7	13,261.9	4.8	0.6	0.4	-37.8	66,606.3	72,617.9	9.0
13	abr-03	225,558.0	242,179.0	7.4	17,537.0	23,057.0	31.5	137,334.9	159,050.8	15.8	580.9	702.3	20.9	12,618.8	13,217.0	4.7	0.6	0.5	-24.8	66,633.2	72,652.7	9.0
14	abr-10	226,203.0	244,086.1	7.9	17,436.1	22,433.3	28.7	137,784.2	158,648.7	15.1	582.3	678.0	16.4	12,612.9	13,200.5	4.7	0.6	0.4	-27.5	66,700.6	72,657.2	8.9
15	abr-17	226,257.6	245,291.4	8.4	17,773.1	23,192.4	30.5	138,077.5	158,117.6	14.5	594.7	682.8	14.8	12,618.8	13,163.0	4.3	0.6	0.7	4.9	66,766.7	72,654.1	8.8
16	abr-24	226,401.4			18,266.1			138,594.5			630.7			12,636.5			0.6	0.0		66,805.5		
17	may-01	226,281.8			18,171.2			138,748.7			627.1			12,639.3			0.6	0.0		67,002.8		
18	may-08	226,115.2			18,341.7			138,985.8			639.5			12,602.6			0.6	0.0		67,059.1		
19	may-15	226,720.9			18,592.9			139,462.6			634.6			12,611.8			0.7	0.0		67,188.7		
20	may-22	226,555.1			18,970.4			140,163.3			654.1			12,647.1			0.7	0.0		67,352.1		
21	may-29	227,222.6			18,962.1			141,091.0			660.8			12,692.1			0.7	0.0		67,635.6		
22	jun-05	227,230.0			18,350.9			140,710.2			640.3			12,620.3			0.6	0.0		67,642.6		
23	jun-12	228,296.9			18,216.6			141,147.4			641.6			12,618.3			0.7	0.0		67,753.3		
24	jun-19	228,547.3			17,701.4			141,571.0			621.9			12,647.0			0.7	0.0		67,890.7		
25	jun-26	228,387.5			17,526.6			142,396.7			637.9			12,692.8			0.6	0.0		68,133.4		
26	jul-03	227,737.2			17,724.2			142,041.2			637.5			12,632.7			0.7	0.0		68,122.2		
27	jul-10	227,953.9			17,574.0			142,447.8			643.2			12,617.0			0.6	0.0		68,202.7		
28	jul-17	228,342.1			17,371.0			142,859.0			630.2			12,662.8			0.6	0.0		68,332.2		
29	jul-24	227,823.5			17,816.6			143,573.2			652.8			12,713.7			0.6	0.0		68,490.3		
30	jul-31	227,589.6			18,562.1			144,247.6			670.7			12,761.4			0.7	0.0		68,699.7		
31	ago-07	227,906.3			18,658.2			144,290.1			683.7			12,714.4			0.7	0.0		68,725.4		
32	ago-14	228,061.1			18,745.1			144,722.2			682.1			12,720.0			0.6	0.0		68,859.7		
33	ago-21	228,114.5			18,763.3			145,385.9			679.6			12,741.1			0.6	0.0		69,008.8		
34	ago-28	228,243.5			18,657.7			146,470.9			686.6			12,854.4			0.5	0.0		69,312.2		
35	sep-04	228,610.8			18,400.4			146,178.8			661.3			12,800.0			0.5	0.0		69,339.0		
36	sep-11	229,424.1			18,496.3			146,911.1			661.5			12,808.5			0.5	0.0		69,479.1		
37	sep-18	229,878.6			18,963.6			147,561.5			662.2			12,844.5			0.5	0.0		69,635.2		
38	sep-25	230,898.2			19,318.2			148,357.4			685.7			12,919.2			0.5	0.0		69,803.6		
39	oct-02	230,210.0			18,472.0			148,620.0			672.8			12,892.9			0.5	0.0		69,978.3		
40	oct-09	229,950.1			18,501.2			149,183.7			685.0			12,875.2			0.5	0.0		70,072.6		
41	oct-16	229,627.7			18,417.3			149,625.1			681.4			12,875.2			0.5	0.0		70,207.1		
42	oct-23	230,369.2			18,030.7			150,608.9			679.5			12,942.5			0.4	0.0		70,391.9		
43	oct-30	230,534.4			17,404.6			151,392.9			657.0			13,002.5			0.4	0.0		70,580.8		
44	nov-06	230,347.9			17,422.8			151,498.0			662.6			12,944.6			0.4	0.0		70,572.1		
45	nov-13	231,072.4			17,921.7			152,034.3			679.4			12,931.8			0.4	0.0		70,647.6		
46	nov-20	232,151.9			17,546.4			152,778.1			680.7			12,962.1			0.4	0.0		70,762.6		
47	nov-27	233,516.6			17,793.3			154,077.3			705.5			13,042.1			0.4	0.0		71,095.3		
48	dic-04	233,275.5			17,504.7			154,075.8			693.9			12,991.5			0.4	0.0		71,120.0		
49	dic-11	232,425.2			17,149.8			154,616.8			682.8			12,989.7			0.4	0.0		71,274.0		
50	dic-18	232,788.0			16,710.2			155,076.0			649.3			13,247.9			0.4	0.0		71,486.9		
51	dic-25	232,292.4			16,361.6			155,675.3			642.9			13,239.4			0.4	0.0		71,699.4		
52	ene-01	230,509.1			15,881.4			155,262.1			638.5			13,189.2			0.4	0.0		71,704.9		

1/ No incluye cartera de la FDN

2/ Incluye ajuste por leasing operativo

3/ Incluye tarjetas de crédito y avances de todos los plazos.

4/ Corresponde a créditos otorgados para adquisición de vivienda, incluye los ajustes de titularización de cartera hipotecaria y por ventas de cartera para manejo a través de derechos fiduciarios.

Fuente: Formato 281 de la Superintendencia Financiera.

CUADRO 3
Desembolsos y Tasas de Interés Cartera Comercial ¹

Moneda Legal

Semana	Fecha 2020	Comercial ²				Ordinario				Preferencial				Tesorería			
		Desembolsos MM\$		Tasa de interés % ³		Desembolsos MM\$		Tasa de interés % ³		Desembolsos MM\$		Tasa de interés % ³		Desembolsos MM\$		Tasa de interés % ³	
		2019	2020	2019	2020	2019	2020	2019	2020	2019	2020	2019	2020	2019	2020	2019	2020
1	ene-10	1,916.6	1,563.7	8.84	8.85	764.2	726.0	10.99	10.37	1,132.7	802.6	7.38	7.51	19.8	35.1	8.83	7.97
2	ene-17	2,330.3	2,381.8	9.36	9.11	1,247.6	1,284.4	10.61	10.25	1,050.4	1,027.6	7.86	7.78	32.3	69.8	10.24	7.79
3	ene-24	1,929.9	3,014.7	9.77	8.27	1,185.1	1,286.6	10.84	10.15	682.7	1,671.0	8.01	6.88	62.0	57.1	8.89	6.99
4	ene-31	2,989.5	3,571.5	9.38	8.72	1,551.1	1,729.0	10.73	10.31	1,335.7	1,762.8	7.97	7.21	102.7	79.7	7.28	7.33
5	feb-07	2,506.5	2,196.2	9.16	9.03	1,367.0	1,246.2	10.36	10.20	1,089.1	934.9	7.71	7.49	50.4	15.1	7.98	8.08
6	feb-14	5,000.7	4,764.5	8.52	8.06	2,157.1	2,304.1	9.79	9.41	2,787.5	2,414.2	7.53	6.78	56.2	46.3	9.35	7.52
7	feb-21	2,319.2	3,209.8	9.35	8.31	1,276.0	1,524.0	10.63	9.95	1,005.8	1,654.6	7.75	6.82	37.4	31.2	8.67	7.52
8	feb-28	3,560.1	4,516.6	9.20	8.39	1,809.4	2,182.7	10.59	9.68	1,657.0	2,218.7	7.79	7.21	93.8	115.2	7.31	6.75
9	mar-06	2,030.0	2,374.3	9.53	8.87	1,134.3	1,325.9	10.79	10.06	860.8	1,021.3	7.91	7.32	34.9	27.1	8.41	9.29
10	mar-13	2,920.6	3,787.9	9.03	8.25	1,429.8	1,769.1	10.50	9.42	1,418.8	1,875.0	7.50	7.08	72.0	143.8	10.23	9.08
11	mar-20	3,108.3	6,534.7	9.08	7.90	1,593.3	1,984.0	10.31	9.34	1,443.6	4,385.9	7.70	7.24	71.4	164.7	9.41	8.21
12	mar-27	3,933.5	4,635.7	8.81	8.01	1,779.5	1,679.7	10.37	9.07	2,056.5	2,927.4	7.51	7.41	97.6	28.5	7.75	7.32
13	abr-03	2,712.9	4,963.8	8.99	8.16	1,213.6	1,464.0	10.75	9.51	1,452.1	3,450.9	7.52	7.59	47.2	49.0	8.62	8.15
14	abr-10	3,398.9	2,865.6	8.53	8.41	1,543.4	622.5	10.04	9.41	1,748.1	2,113.6	7.13	8.16	107.4	129.5	9.59	7.65
15	abr-17	1,572.8	2,623.9	9.31	8.13	869.4	1,035.8	10.51	9.22	632.5	1,542.1	7.64	7.44	71.0	46.0	9.51	6.61
16	abr-24	3,241.3		8.81		1,498.8		10.37		1,654.5		7.32		88.1		10.26	
17	may-01	2,936.4		9.32		1,456.8		10.70		1,333.4		7.98		146.2		7.86	
18	may-08	2,166.0		9.45		1,292.7		10.53		824.0		7.77		49.2		9.03	
19	may-15	2,692.4		9.27		1,414.1		10.55		1,200.8		7.75		77.5		9.38	
20	may-22	2,484.8		9.23		1,420.7		10.46		989.1		7.49		75.0		8.91	
21	may-29	4,311.1		8.71		2,017.3		10.21		2,135.6		7.38		158.2		7.63	
22	jun-05	2,877.3		8.88		1,070.4		10.27		1,750.1		8.02		56.8		9.17	
23	jun-12	2,896.8		9.20		1,573.6		10.45		1,267.4		7.63		55.9		9.72	
24	jun-19	3,384.0		8.91		1,671.6		10.28		1,638.3		7.47		74.1		9.77	
25	jun-26	4,935.0		8.64		2,106.8		10.24		2,683.8		7.41		144.4		8.14	
26	jul-03	1,826.5		9.60		1,008.4		10.73		755.6		8.05		62.5		10.18	
27	jul-10	2,504.3		9.32		1,371.5		10.23		1,056.8		8.11		75.9		9.79	
28	jul-17	2,900.7		9.00		1,436.6		10.42		1,370.8		7.47		93.3		9.43	
29	jul-24	2,707.7		9.01		1,381.3		10.35		1,252.3		7.51		74.1		9.31	
30	jul-31	3,425.5		8.90		1,976.8		10.22		1,319.1		7.04		129.6		7.59	
31	ago-07	2,341.4		8.64		1,014.3		10.50		1,261.9		7.07		65.2		10.15	
32	ago-14	2,971.4		8.96		1,394.6		10.44		1,502.2		7.58		74.6		9.03	
33	ago-21	2,673.2		8.70		1,258.4		10.38		1,359.5		7.09		55.3		9.93	
34	ago-28	4,237.4		8.71		2,219.9		10.14		1,875.2		7.15		142.3		6.78	
35	sep-04	2,311.1		8.91		1,197.5		10.38		1,068.9		7.26		44.7		8.62	
36	sep-11	2,898.3		8.87		1,491.7		10.14		1,330.7		7.47		75.9		8.28	
37	sep-18	3,569.4		8.57		1,794.7		9.74		1,672.1		7.25		102.6		9.44	
38	sep-25	4,202.5		8.55		2,142.4		9.91		1,972.9		7.11		87.2		7.56	
39	oct-02	3,910.7		8.44		1,910.3		10.39		1,850.5		6.53		150.0		7.08	
40	oct-09	2,694.9		8.97		1,426.0		10.32		1,183.3		7.37		85.6		8.58	
41	oct-16	2,314.5		9.00		1,250.4		10.33		985.9		7.27		78.2		9.57	
42	oct-23	4,073.1		8.19		1,616.9		9.94		2,365.4		7.00		90.8		8.06	
43	oct-30	3,456.2		9.08		1,997.4		10.28		1,304.2		7.42		154.6		7.46	
44	nov-06	1,843.2		9.01		1,070.3		10.09		694.0		7.34		78.9		9.03	
45	nov-13	3,001.6		8.61		1,314.4		10.12		1,615.3		7.32		72.0		9.90	
46	nov-20	3,121.6		8.57		1,414.9		9.99		1,581.9		7.23		124.7		9.25	
47	nov-27	5,353.1		8.44		2,418.9		9.80		2,802.7		7.26		131.5		8.40	
48	dic-04	3,271.6		8.32		1,396.2		10.20		1,795.7		6.84		79.7		8.94	
49	dic-11	4,282.3		8.25		1,812.4		10.08		2,388.4		6.87		81.4		7.97	
50	dic-18	5,325.6		8.16		2,389.0		9.56		2,841.1		6.99		95.6		7.78	
51	dic-25	4,324.1		8.48		1,870.8		10.11		2,249.8		7.29		203.6		6.67	
52	ene-01	1,820.1		8.79		876.3		10.44		896.8		7.14		47.0		9.32	

1/ Incluye leasing financiero

2/ Promedio ponderado por monto de las tasa de los créditos ordinarios, de tesorería y preferenciales. No incluye construcción de vivienda.

3/ Promedio ponderado por monto

Fuente: Formato 088 de la Superintendencia Financiera.

CUADRO 4

Desembolsos y Tasas de Interés Cartera de Consumo y Tarjeta de crédito ¹

Moneda Legal

Semana	Fecha	Consumo ²				Tarjetas de Crédito ³			
		Desembolsos MM\$		Tasa de interés % ⁴		Desembolsos MM\$		Tasa de interés % ⁴	
		2019	2020	2019	2020	2019	2020	2019	2020
1	ene-10	724	1,042	19.16	16.99	592	683	27.27	25.89
2	ene-17	1,142	1,581	18.76	16.63	640	764	27.07	25.61
3	ene-24	1,452	1,848	18.34	15.88	610	760	26.91	25.46
4	ene-31	1,811	2,790	17.83	15.35	659	740	26.83	25.36
5	feb-07	1,271	1,801	18.65	16.09	607	724	27.24	25.71
6	feb-14	1,420	2,090	18.11	15.95	593	710	26.96	25.48
7	feb-21	1,765	2,185	17.69	15.83	601	727	27.13	25.48
8	feb-28	2,151	3,069	17.26	14.99	676	730	27.18	25.27
9	mar-06	1,252	1,840	18.31	15.83	645	753	26.78	25.38
10	mar-13	1,432	1,955	18.10	15.97	633	718	26.77	24.87
11	mar-20	1,546	1,865	17.63	15.84	671	716	26.49	24.61
12	mar-27	2,052	838	16.98	15.47	652	293	26.39	22.89
13	abr-03	1,335	774	18.24	15.83	690	301	26.39	22.26
14	abr-10	1,449	229	17.98	16.50	668	218	26.50	22.46
15	abr-17	971	509	17.87	18.23	557	329	26.94	23.54
16	abr-24	1,755		17.42		701		26.55	
17	may-01	1,751		17.18		682		26.52	
18	may-08	1,353		17.98		698		26.64	
19	may-15	1,596		17.49		715		26.66	
20	may-22	1,750		16.90		725		26.42	
21	may-29	2,671		16.44		701		26.22	
22	jun-05	1,150		17.70		655		26.68	
23	jun-12	1,513		17.41		713		26.44	
24	jun-19	1,666		17.01		788		26.47	
25	jun-26	2,296		16.10		749		26.31	
26	jul-03	1,219		17.45		737		26.65	
27	jul-10	1,660		17.17		752		26.31	
28	jul-17	1,895		16.82		751		26.13	
29	jul-24	2,111		16.28		710		26.13	
30	jul-31	2,518		16.14		738		25.72	
31	ago-07	1,385		16.77		707		26.33	
32	ago-14	1,839		16.57		646		26.06	
33	ago-21	1,781		16.09		690		26.08	
34	ago-28	3,168		14.93		745		25.23	
35	sep-04	1,839		15.96		734		25.41	
36	sep-11	2,146		15.66		735		25.58	
37	sep-18	2,144		15.60		748		25.53	
38	sep-25	2,833		15.09		768		26.04	
39	oct-02	2,319		15.61		804		25.95	
40	oct-09	2,032		16.05		783		25.65	
41	oct-16	1,699		16.11		713		25.87	
42	oct-23	2,596		15.31		781		25.19	
43	oct-30	2,841		14.86		773		25.11	
44	nov-06	1,516		15.86		709		26.23	
45	nov-13	1,653		15.94		731		26.02	
46	nov-20	1,957		15.67		737		25.46	
47	nov-27	3,143		14.81		930		25.46	
48	dic-04	1,883		15.82		988		25.96	
49	dic-11	1,932		15.67		842		25.70	
50	dic-18	2,288		15.32		912		25.84	
51	dic-25	1,842		15.15		847		26.23	
52	ene-01	1,132		15.93		663		26.32	

1/ Incluye leasing financiero.

2/ Incluye créditos en pesos y en UVR.

3/ Promedio ponderado por monto. No incluye avances ni compras a 1 mes.

4/ Corresponde al promedio ponderado por monto de la tasa de los desembolsos en pesos y en UVR. Antes de realizar el promedio ponderado, a la tasa de interés de los créditos en UVR se les sumó la variación anual de la UVR de la respectiva semana.

Fuente: Formato 088 de la Superintendencia Financiera.

CUADRO 5
Desembolsos y Tasas de Interés Cartera de Microcrédito e Hipotecaria¹

Moneda Legal

Semana	Fecha 2020	Microcrédito				Hipotecaria ²							
		Desembolsos MM\$		Tasa de interés % ³		Construcción		Adquisición					
		2019	2020	2019	2020	Desembolsos MM\$	Tasa de interés % ⁴	Desembolsos MM\$	Tasa de interés % ⁴				
		2019	2020	2019	2020	2019	2020	2019	2020	2019	2020	2019	2020
1	ene-10	78	73	38.08	37.99	16	6	10.09	10.03	131	141	10.26	10.41
2	ene-17	129	139	37.39	38.16	51	31	9.34	9.25	222	256	10.35	10.32
3	ene-24	144	148	36.81	37.46	87	43	9.06	9.32	239	236	10.40	10.43
4	ene-31	161	209	35.73	36.36	60	67	9.61	9.94	354	493	10.42	10.44
5	feb-07	96	95	37.92	37.63	50	33	9.42	9.74	169	177	10.46	10.52
6	feb-14	133	144	37.38	37.47	58	59	9.47	9.15	224	231	10.43	10.50
7	feb-21	139	161	37.06	37.04	68	38	9.30	9.30	246	254	10.47	10.52
8	feb-28	161	173	35.90	35.97	62	72	9.44	8.96	405	441	10.38	10.42
9	mar-06	91	129	37.40	36.55	74	60	10.04	9.36	177	174	10.38	10.54
10	mar-13	131	143	37.07	37.38	55	61	9.43	9.05	241	234	10.41	10.44
11	mar-20	141	133	36.48	37.39	95	80	9.33	8.95	247	224	10.47	10.40
12	mar-27	137	24	35.90	31.86	79	64	9.22	9.23	442	99	10.44	10.37
13	abr-03	107	8	36.72	26.72	42	62	9.51	9.78	175	108	10.34	10.60
14	abr-10	129	3	37.42	22.36	105	7	8.91	10.13	220	28	10.34	10.13
15	abr-17	91	6	37.61	29.18	27	14	9.33	9.23	159	57	10.37	10.20
16	abr-24	116		36.70		141		8.85		274		10.39	
17	may-01	121		35.90		58		9.05		360		10.41	
18	may-08	106		37.90		60		9.67		188		10.45	
19	may-15	126		37.02		68		9.02		262		10.44	
20	may-22	138		36.75		59		9.33		287		10.55	
21	may-29	183		35.37		76		9.13		552		10.50	
22	jun-05	59		36.43		89		9.79		128		10.57	
23	jun-12	126		37.36		102		9.02		235		10.44	
24	jun-19	135		36.77		48		9.27		266		10.49	
25	jun-26	144		35.73		59		9.22		455		10.52	
26	jul-03	90		35.99		58		9.92		153		10.47	
27	jul-10	120		37.35		77		9.58		221		10.44	
28	jul-17	142		36.99		79		9.05		275		10.47	
29	jul-24	134		36.32		73		9.10		290		10.51	
30	jul-31	155		35.34		83		9.07		481		10.41	
31	ago-07	83		37.34		55		8.94		158		10.45	
32	ago-14	134		37.35		63		9.54		254		10.42	
33	ago-21	112		36.82		58		9.15		250		10.47	
34	ago-28	183		35.76		104		9.46		540		10.40	
35	sep-04	108		36.43		52		9.41		185		10.40	
36	sep-11	126		37.07		58		9.39		261		10.39	
37	sep-18	136		36.64		65		9.14		297		10.38	
38	sep-25	158		35.74		84		9.67		433		10.38	
39	oct-02	136		35.00		47		9.66		375		10.38	
40	oct-09	122		37.18		55		9.17		236		10.37	
41	oct-16	112		36.70		37		9.60		242		10.49	
42	oct-23	149		36.23		96		9.61		328		10.38	
43	oct-30	178		35.30		79		9.85		480		10.44	
44	nov-06	79		37.86		38		9.25		128		10.46	
45	nov-13	112		37.50		72		8.73		168		10.44	
46	nov-20	141		37.20		50		9.46		229		10.40	
47	nov-27	194		35.90		89		9.24		583		10.42	
48	dic-04	130		36.64		49		9.56		222		10.39	
49	dic-11	142		37.15		76		9.52		282		10.46	
50	dic-18	158		37.07		113		9.22		400		10.43	
51	dic-25	112		36.01		58		9.01		424		10.39	
52	ene-01	80		35.75		3		10.30		287		10.43	

1/ Incluye leasing financiero.

2/ Incluye créditos en pesos y en UVR.

3/ Promedio ponderado por monto

4/ Corresponde al promedio ponderado por monto de la tasa de los desembolsos en pesos y en UVR. Antes de realizar el promedio ponderado, a la tasa de interés de los créditos en UVR se le sumó la variación anual de la UVR de la respectiva semana.

Fuente: Formato 088 de la Superintendencia Financiera.

GRAFICO 1

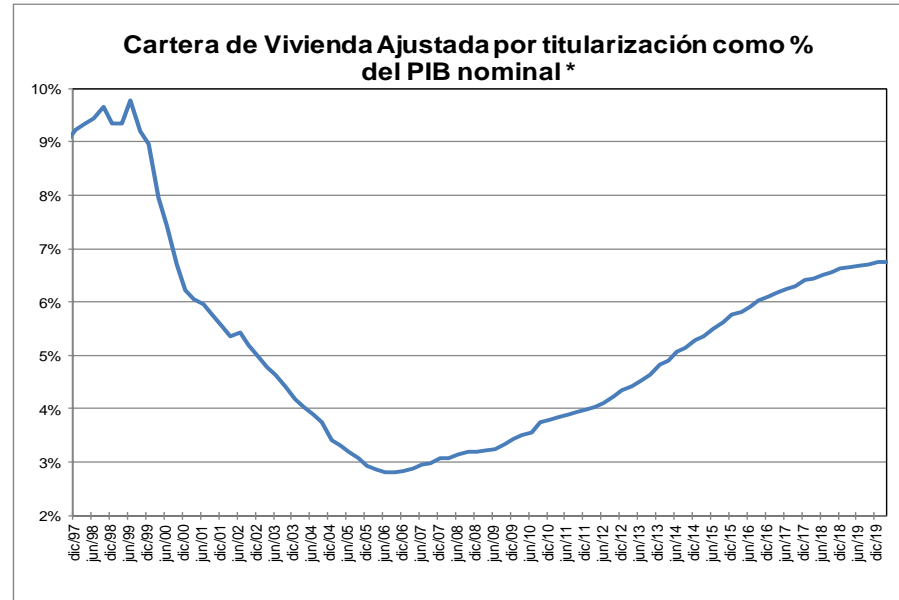
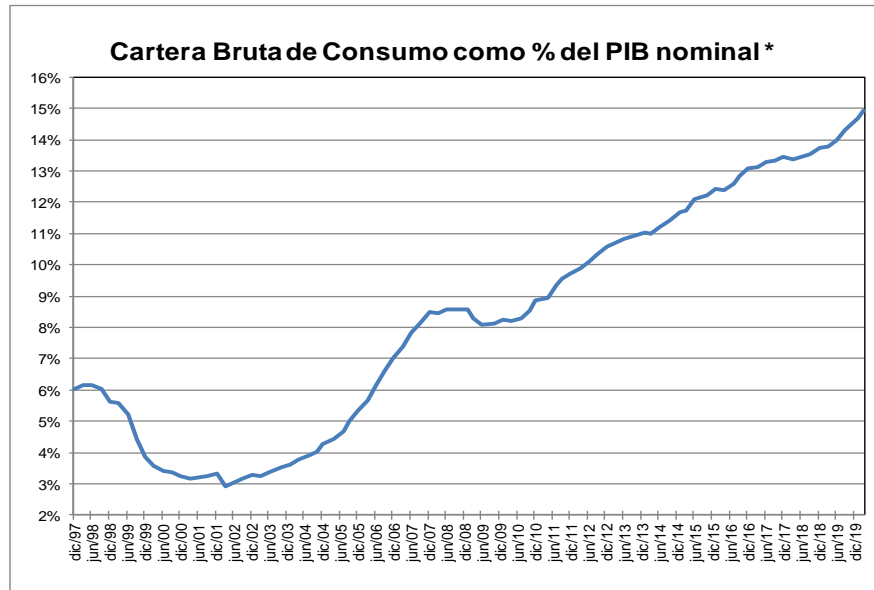
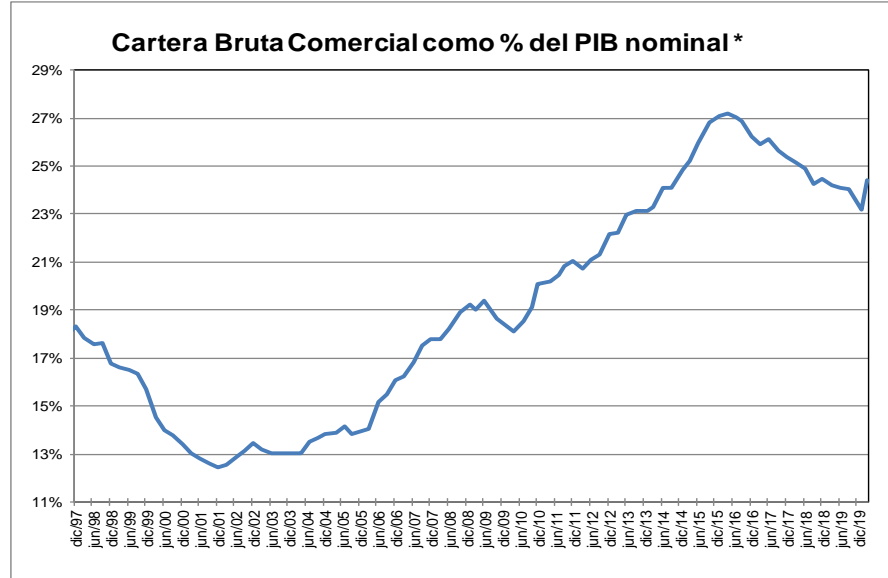
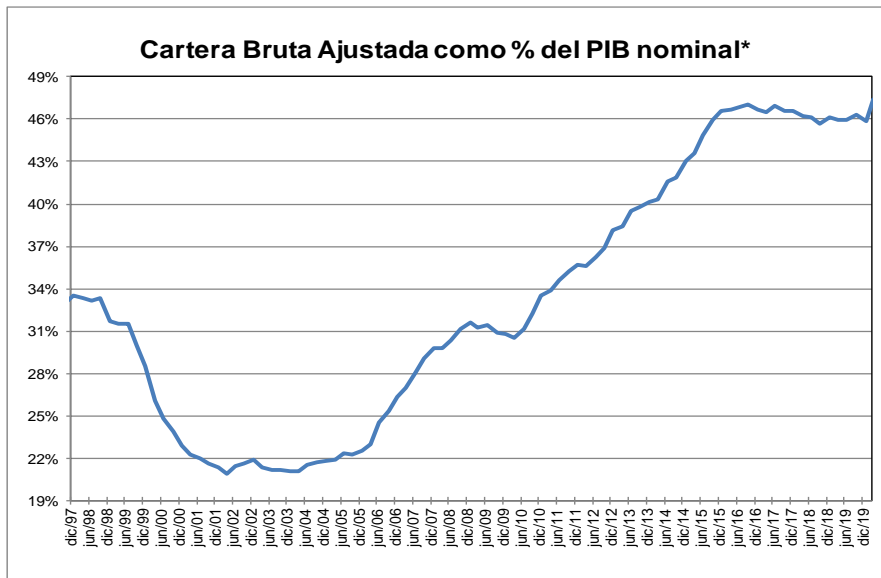

* Corresponde a cartera en moneda total. El PIB se refiere al nominal sin desestacionalizar.

Fuente: A partir de 2002 Formato 281 de la Superintendencia financiera de Colombia y ajustes del BR. Antes balances mensuales. Los datos de abril de 2020 se encuentran hasta el día 17.

El PIB del I trimestre de 2020 corresponde a estimaciones del Banco de la República.

GRAFICO 2
Cartera e Inversiones (brutas) / Total Activos *
(Moneda Total)

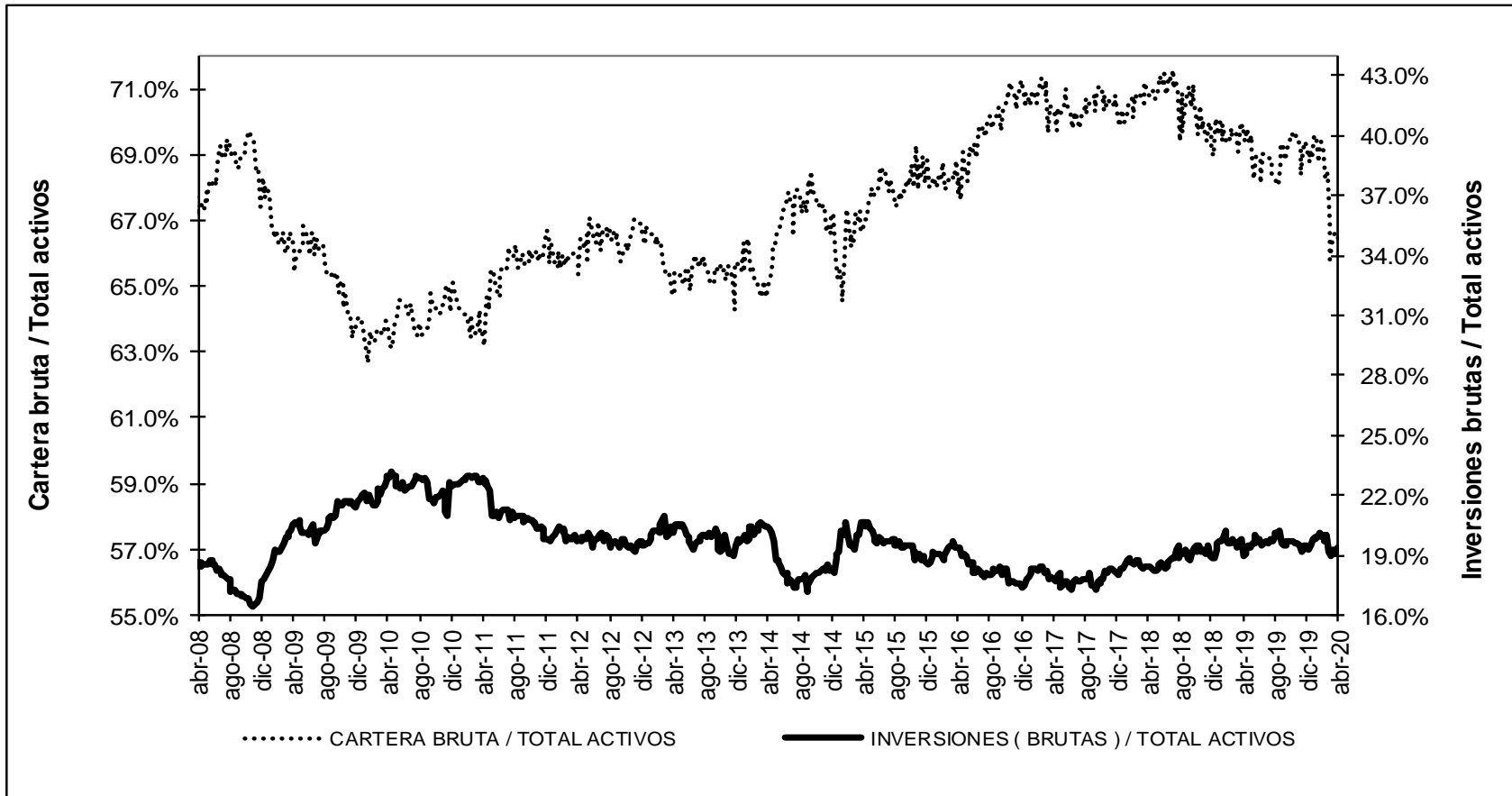

* Sin entidades financieras especiales

Fuente: Banco de la República

ANEXO 4. MERCADO CAMBIARIO

Gráfico 1

TRM-Devaluación Año Corrido Anualizada y Año Completo

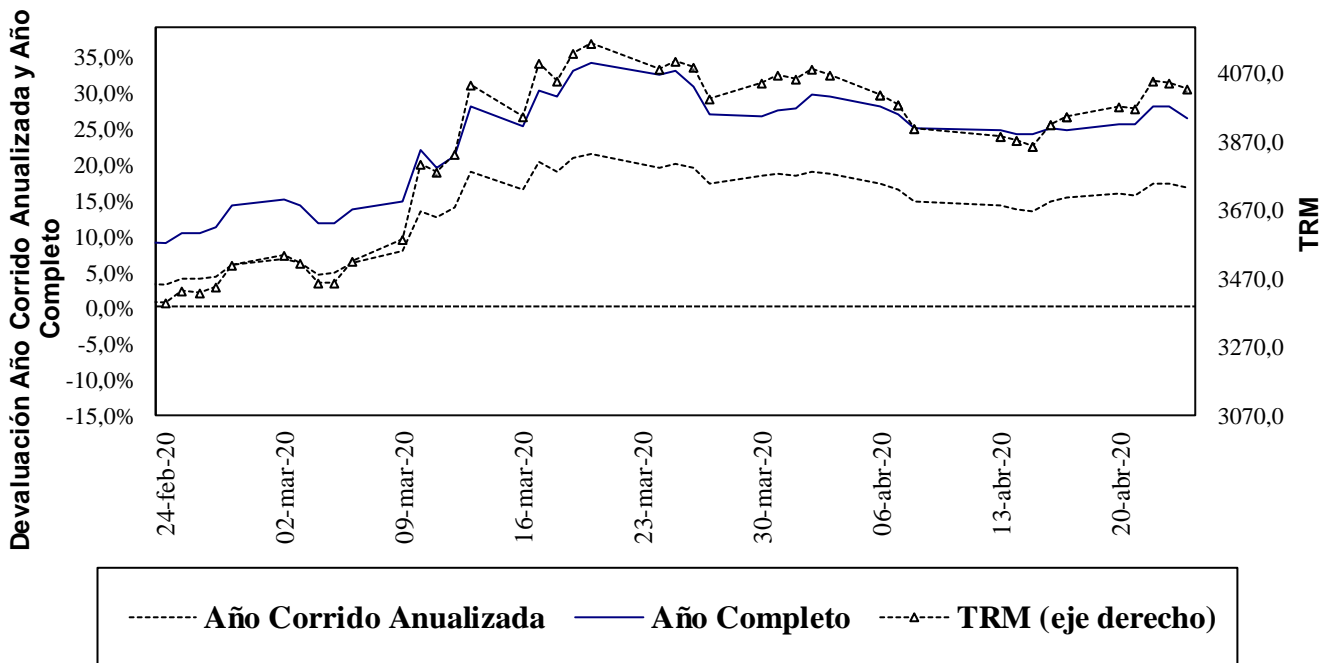

Fuente: Superfinanciera, Banco de la República

Gráfico 2⁵

Índice de Tasa de Cambio Real Promedio Promedio Total-Ponderaciones según promedios móviles de orden 12

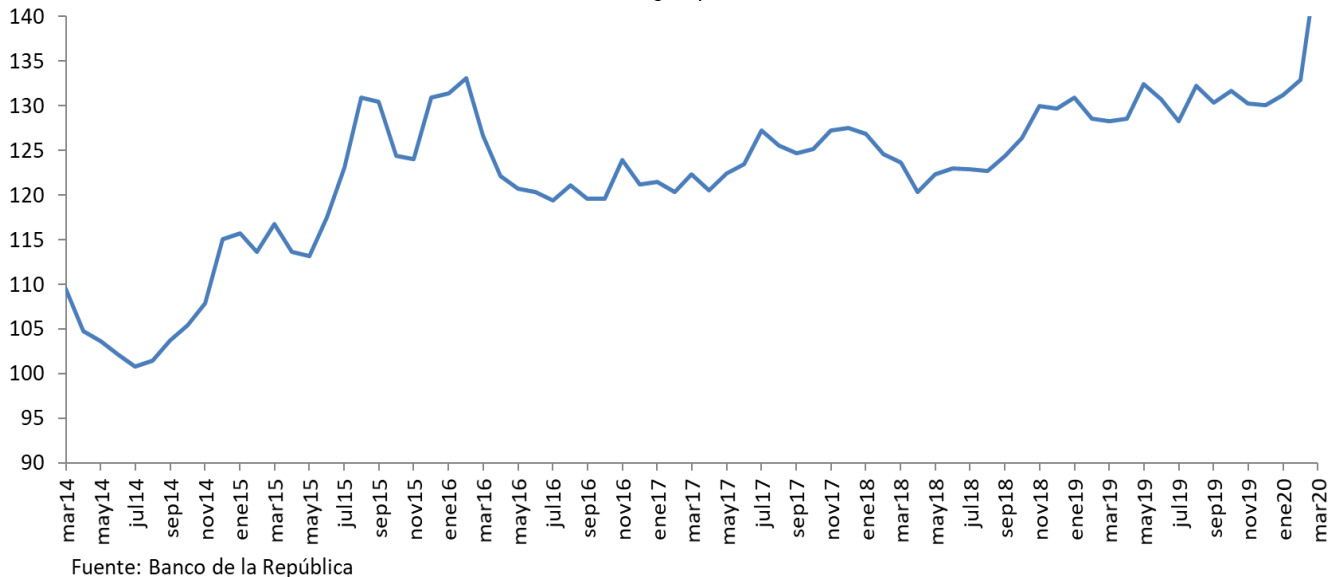

Fuente: Banco de la República

⁵ El índice de la tasa de cambio real (ITCR) es un precio relativo que compara el valor de una canasta de bienes para dos países distintos y los expresa en la misma moneda. Este cálculo se lleva a cabo mediante un promedio geométrico ponderado de los niveles de relación entre Colombia y sus principales socios comerciales.

ANEXO 5: MERCADO FORWARD⁶

Cuadro 3

SALDOS DE OPERACIONES FORWARD												
millones de USD	SALDOS DE COMPRA DEL SF CON:				SALDOS DE VENTA DEL SF CON:				SALDOS NETOS DE COMPRA DEL SF CON: (compras-ventas)			SALDO COMPRAS NETAS SF
	Fondos Pensiones	Intragrupo y Offshore	Interbancario	Resto	Fondos Pensiones	Intragrupo y Offshore	Interbancario	Resto	Fondos Pensiones	Intragrupo y Offshore	Resto	
23-mar-20	\$ 9,048	\$ 15,255	\$ 13,935	\$ 6,760	\$ 2,896	\$ 20,541	\$ 13,915	\$ 8,387	\$ 6,152	-\$ 5,285	-\$ 1,627	-\$ 760
24-mar-20	\$ 8,982	\$ 15,310	\$ 13,781	\$ 6,825	\$ 2,850	\$ 20,667	\$ 13,761	\$ 8,416	\$ 6,131	-\$ 5,358	-\$ 1,591	-\$ 817
25-mar-20	\$ 8,859	\$ 15,611	\$ 13,563	\$ 6,789	\$ 2,760	\$ 20,844	\$ 13,543	\$ 8,368	\$ 6,099	-\$ 5,233	-\$ 1,579	-\$ 714
26-mar-20	\$ 9,085	\$ 16,470	\$ 13,162	\$ 6,482	\$ 2,993	\$ 21,393	\$ 13,142	\$ 8,274	\$ 6,092	-\$ 4,923	-\$ 1,792	-\$ 623
27-mar-20	\$ 9,054	\$ 16,090	\$ 13,312	\$ 6,501	\$ 2,876	\$ 21,103	\$ 13,295	\$ 7,991	\$ 6,178	-\$ 5,013	-\$ 1,490	-\$ 325
30-mar-20	\$ 8,699	\$ 16,086	\$ 13,313	\$ 6,770	\$ 2,390	\$ 21,673	\$ 13,296	\$ 7,934	\$ 6,309	-\$ 5,586	-\$ 1,163	-\$ 440
31-mar-20	\$ 8,883	\$ 15,892	\$ 13,588	\$ 6,998	\$ 2,566	\$ 21,641	\$ 13,571	\$ 7,940	\$ 6,317	-\$ 5,749	-\$ 942	-\$ 374
1-abr-20	\$ 9,005	\$ 15,299	\$ 13,275	\$ 7,253	\$ 2,484	\$ 21,781	\$ 13,258	\$ 7,940	\$ 6,521	-\$ 6,482	-\$ 686	-\$ 648
2-abr-20	\$ 9,003	\$ 14,170	\$ 12,870	\$ 7,215	\$ 2,473	\$ 20,494	\$ 12,853	\$ 7,886	\$ 6,529	-\$ 6,324	-\$ 670	-\$ 465
3-abr-20	\$ 9,008	\$ 14,362	\$ 12,852	\$ 7,640	\$ 2,483	\$ 20,881	\$ 12,835	\$ 7,980	\$ 6,525	-\$ 6,518	-\$ 340	-\$ 334
6-abr-20	\$ 9,131	\$ 15,098	\$ 13,203	\$ 7,827	\$ 2,416	\$ 22,045	\$ 13,186	\$ 7,933	\$ 6,715	-\$ 6,948	-\$ 105	-\$ 338
7-abr-20	\$ 8,786	\$ 12,890	\$ 12,346	\$ 7,720	\$ 2,072	\$ 19,780	\$ 12,329	\$ 7,790	\$ 6,714	-\$ 6,890	-\$ 70	-\$ 246
8-abr-20	\$ 8,088	\$ 12,951	\$ 12,590	\$ 7,693	\$ 2,042	\$ 19,941	\$ 12,850	\$ 7,790	\$ 6,047	-\$ 6,990	-\$ 97	-\$ 1,040
13-abr-20	\$ 8,037	\$ 13,243	\$ 12,697	\$ 7,673	\$ 1,984	\$ 20,365	\$ 12,955	\$ 7,865	\$ 6,053	-\$ 7,122	-\$ 192	-\$ 1,260
14-abr-20	\$ 8,014	\$ 12,843	\$ 12,476	\$ 7,667	\$ 1,904	\$ 20,135	\$ 12,729	\$ 7,878	\$ 6,110	-\$ 7,291	-\$ 211	-\$ 1,393
15-abr-20	\$ 8,173	\$ 12,341	\$ 12,471	\$ 7,718	\$ 1,935	\$ 19,847	\$ 12,710	\$ 7,903	\$ 6,238	-\$ 7,506	-\$ 185	-\$ 1,453
16-abr-20	\$ 8,053	\$ 11,699	\$ 11,879	\$ 7,613	\$ 1,803	\$ 19,370	\$ 12,119	\$ 7,854	\$ 6,250	-\$ 7,671	-\$ 242	-\$ 1,662
17-abr-20	\$ 7,808	\$ 11,748	\$ 11,548	\$ 7,731	\$ 1,637	\$ 19,548	\$ 12,328	\$ 7,876	\$ 6,170	-\$ 7,800	-\$ 145	-\$ 1,774
20-abr-20	\$ 7,819	\$ 11,738	\$ 11,406	\$ 7,721	\$ 1,558	\$ 19,757	\$ 12,166	\$ 7,820	\$ 6,261	-\$ 8,019	-\$ 99	-\$ 1,858
21-abr-20	\$ 8,033	\$ 11,885	\$ 11,465	\$ 7,737	\$ 1,494	\$ 20,187	\$ 12,165	\$ 7,876	\$ 6,539	-\$ 8,302	-\$ 139	-\$ 1,902
22-abr-20	\$ 7,928	\$ 12,006	\$ 11,369	\$ 7,807	\$ 1,273	\$ 20,559	\$ 11,986	\$ 7,940	\$ 6,655	-\$ 8,553	-\$ 133	-\$ 2,031
23-abr-20	\$ 7,795	\$ 12,151	\$ 11,309	\$ 7,807	\$ 952	\$ 20,901	\$ 11,926	\$ 7,901	\$ 6,844	-\$ 8,749	-\$ 94	-\$ 2,000

Gráfico 1

SALDOS DE COMPRA Y VENTA DE FORWARDS DE LOS IMC AL RESTO DE AGENTES (Excluye interbancario, FPC, intragrupo y offshore)

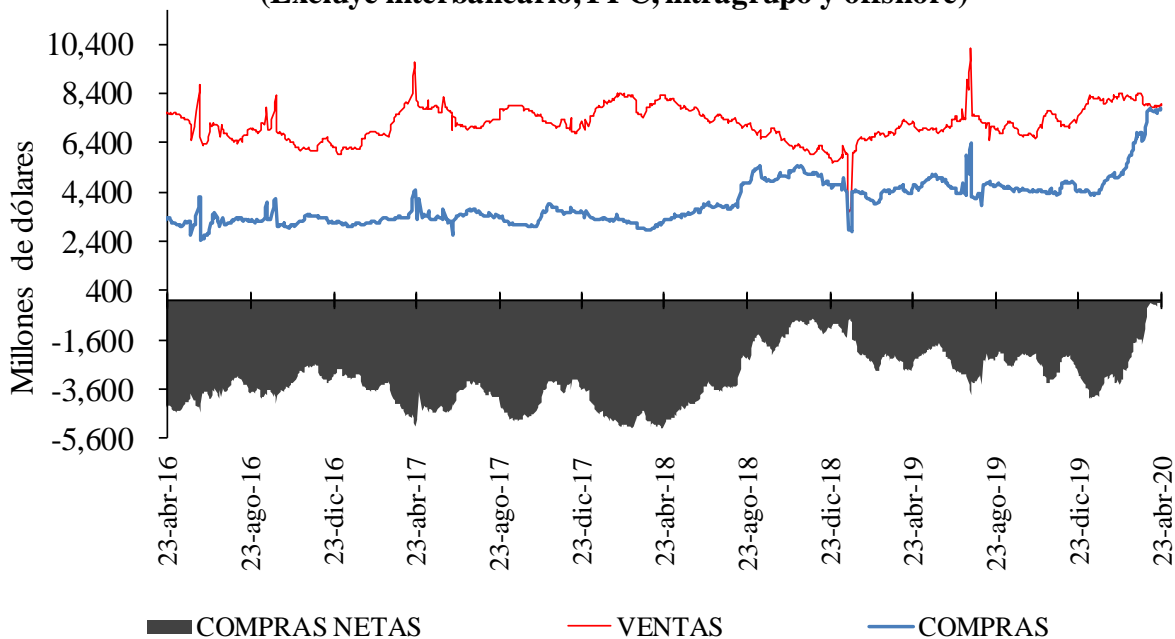

⁶ Las operaciones y posiciones de derivados de los IMC no incluyen las de las sociedades comisionistas de bolsa.

Gráfico 2



Gráfico 3



Cuadro 4

Devaluación implícita y tasas de interés

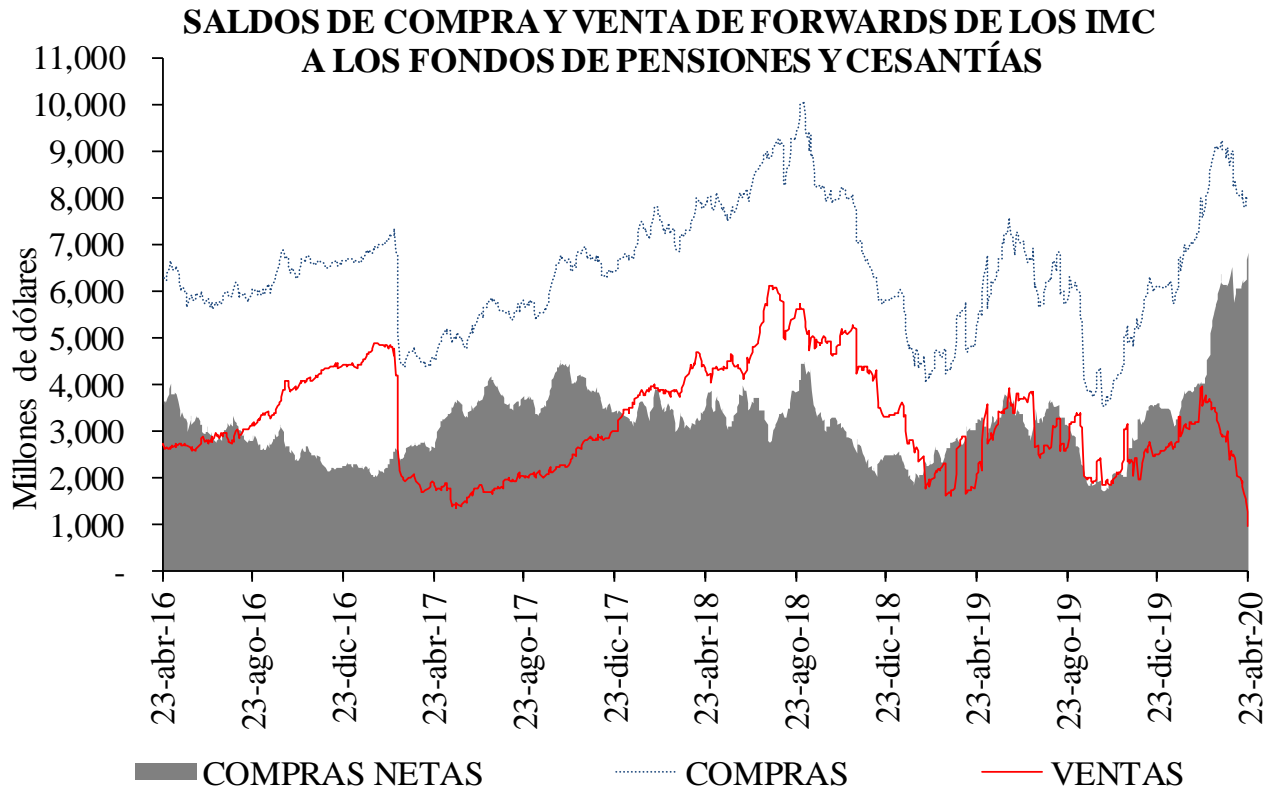
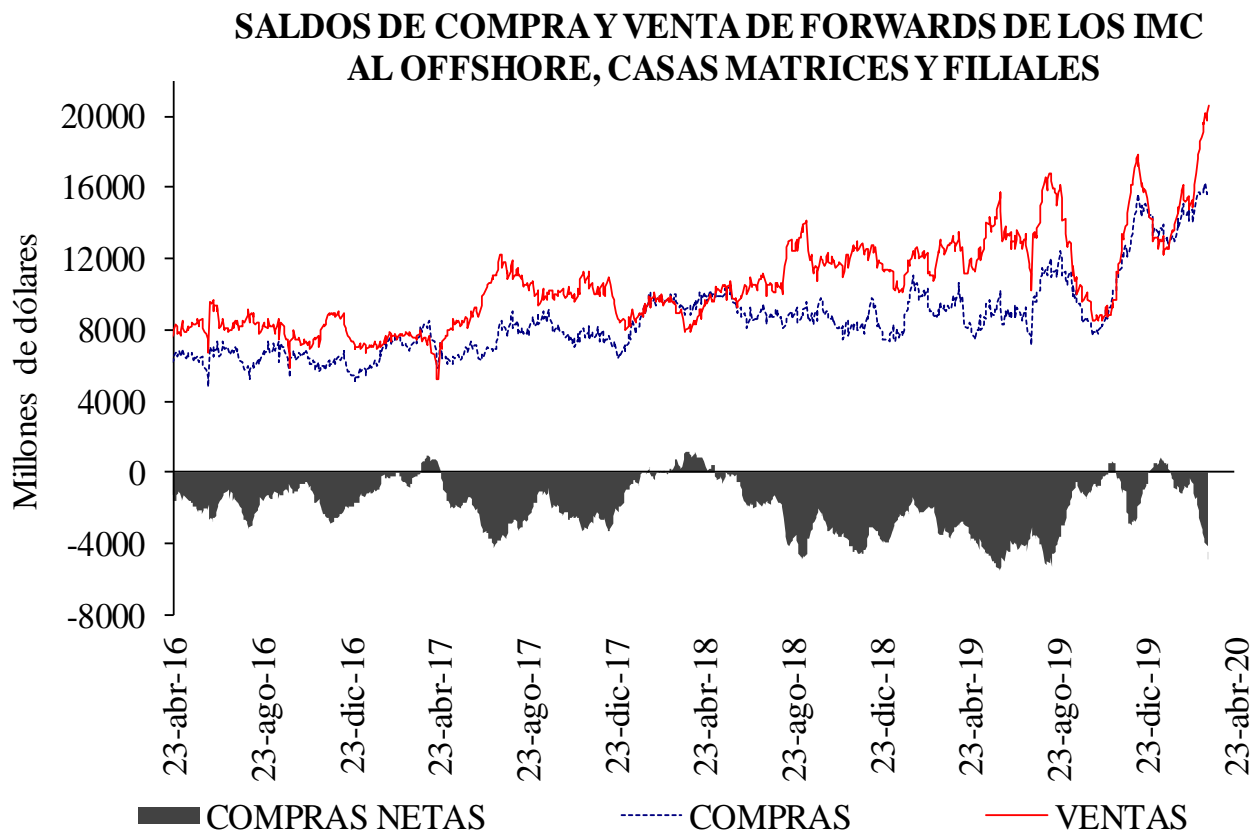
DIFERENCIA DEVIMPAN - DIFERENCIAL TASAS DE INTERÉS *						
	Al resto del real		A Offshore, IG y otros financieros**		A FPC y fiduciarias	
	Compras	Ventas	Compras	Ventas	Compras	Ventas
3-14	-2.82%	3.54%	-1.03%	-0.75%	-0.76%	-0.56%
15-35	-0.96%	2.10%	0.39%	0.56%	0.24%	0.75%
36-60	-0.47%	1.73%	0.81%	1.60%	0.26%	1.12%
61-90	0.32%	1.61%	0.91%	0.90%	0.65%	1.10%
91-180	0.34%	1.51%	0.86%	0.84%	0.66%	0.00%
>180	0.37%	1.31%	0.85%	0.89%	0.64%	1.69%
Total	-0.60%	1.95%	-0.32%	0.50%	0.16%	0.84%

**IG: Intragrupo

Cuadro 5

Tasas forward promedio y expectativas de tasa de cambio

Tasa promedio de operaciones forward ^{1/}						
Semana de Negociación	Semana de Vencimiento					
	23-abr-20		30-abr-20		07-may-20	
	No.Obs.	Tasa Prom	No.Obs.	Tasa Prom	No.Obs.	Tasa Prom
16-abr-20	119	3,888.55	186	3,900.18	n.d.	n.d.
23-abr-20	75	4,010.24	209	4,009.75	86	4,018.94

1/ Tasa forward operaciones fecha cumplimiento +/- 5 días a la fecha en cumplimiento.

Cuadro 6

	ENCUESTA DE EXPECTATIVAS DEL BR									
	jul-19	ago-19	sep-19	oct-19	nov-19	dic-19	ene-20	feb-20	mar-20	abr-20
Pronóstico a:										
Fin de mes	\$ 3.202,91	\$ 3.369,25	\$ 3.370,11	\$ 3.433,18	\$ 3.381,79	\$ 3.389,03	\$ 3.256,60	\$ 3.390,47	\$ 3.800,08	\$ 3.944,79
dic-20	\$ 3.162,25	\$ 3.214,10	\$ 3.273,59	\$ 3.309,02	\$ 3.310,33	\$ 3.331,75	\$ 3.298,85	\$ 3.325,46	\$ 3.585,15	\$ 3.775,13
dic-21	-	-	-	-	-	-	\$ 3.289,75	\$ 3.294,49	\$ 3.452,56	\$ 3.647,56

ANEXO 6: MERCADO DE DEUDA PÚBLICA

Cuadro 1 Colocaciones de títulos TES “B” por subasta

(PESOS)

Fecha de cumplimiento	Fecha de emisión	Fecha de Vencimiento	Plazo	Valor nominal aprobado	Valor costo aprobado	Precio	Tasa de corte	Tasa cupón
21-abr-20	10-mar-20	09-mar-21	364 días	250.000.000.000	241.395.000.000	96,558	4,050	
14-abr-20	10-mar-20	09-mar-21	364 días	250.000.000.000	240.775.000.000	96,310	4,260	
07-abr-20	10-mar-20	09-mar-21	364 días	250.000.000.000	240.075.000.000	96,030	4,499	
31-mar-20	10-mar-20	09-mar-21	364 días	250.000.000.000	240.347.500.000	96,139	4,279	
10-mar-20	10-mar-20	09-mar-21	364 días	350.000.000.000	334.397.000.000	95,542	4,679	
24-abr-20	03-nov-19	03-nov-27	8 años/2	32.054.400.000	31.136.361.984	97,136	6,709	5,75
15-abr-20	03-nov-19	03-nov-27	8 años	316.185.900.000	306.814.149.924	97,036	6,699	5,75
20-mar-20	03-nov-19	03-nov-27	8 años/2		0		6,882	5,75
11-mar-20	03-nov-19	03-nov-27	8 años	213.307.500.000	203.659.601.775	95,477	6,870	5,75
06-mar-20	03-nov-19	03-nov-27	8 años/2		0		5,484	5,75
26-feb-20	03-nov-19	03-nov-27	8 años	371.475.500.000	384.722.316.330	103,566	5,459	5,75
24-abr-20	18-oct-18	18-oct-34	16 años/2	47.138.700.000	48.699.462.357	103,311	7,291	7,25
15-abr-20	18-oct-18	18-oct-34	16 años	284.500.000.000	293.185.785.000	103,053	7,300	7,25
20-mar-20	18-oct-18	18-oct-34	16 años/2		0		7,423	7,25
11-mar-20	18-oct-18	18-oct-34	16 años	293.000.000.000	296.340.200.000	101,140	7,440	7,25
06-mar-20	18-oct-18	18-oct-34	16 años/2		0		6,089	7,25
26-feb-20	18-oct-18	18-oct-34	16 años	294.301.900.000	335.277.553.537	113,923	6,057	7,25

(UVR's)

Fecha de cumplimiento	Fecha de emisión	Fecha de Vencimiento	Plazo	Valor nominal aprobado	Valor costo aprobado	Precio	Tasa de corte	Tasa cupón
13-abr-20	17-mar-16	17-mar-27	11 años/2		0		2,930	3,30
01-abr-20	17-mar-16	17-mar-27	11 años	87.341.000	89.631.081	102,622	2,900	3,30
28-feb-20	17-mar-16	17-mar-27	11 años/2		0		1,893	3,30
19-feb-20	17-mar-16	17-mar-27	11 años	361.000.000	405.706.240	112,384	1,880	3,30
22-abr-20	18-abr-19	18-abr-29	10 años	158.599.000	147.612.847	93,073	3,150	2,25
13-abr-20	18-abr-19	18-abr-29	10 años/2		0		2,900	2,25
01-abr-20	18-abr-19	18-abr-29	10 años	12.000.000	11.644.320	97,036	2,900	2,25
13-mar-20	18-abr-19	18-abr-29	10 años/2		0		2,100	2,25
04-mar-20	18-abr-19	18-abr-29	10 años		0	103,204	2,100	2,25
22-abr-20	25-mar-13	25-mar-33	20 años	156.000.000	153.254.400	98,240	3,190	3,00
13-abr-20	25-mar-13	25-mar-33	20 años/2		0		3,103	3,00
01-abr-20	25-mar-13	25-mar-33	20 años	141.000.000	139.591.410	99,001	3,100	3,00
28-feb-20	25-mar-13	25-mar-33	20 años/2		0		2,550	3,00
19-feb-20	25-mar-13	25-mar-33	20 años	236.629.000	255.029.271	107,776	2,541	3,00
22-abr-20	25-feb-19	25-feb-37	18 años	298.500.000	318.132.345	106,577	3,280	3,75
13-abr-20	25-feb-19	25-feb-37	18 años/2		0		3,139	3,75
01-abr-20	25-feb-19	25-feb-37	18 años	352.000.000	381.131.520	108,276	3,139	3,75
28-feb-20	25-feb-19	25-feb-37	18 años/2		0		2,596	3,75
19-feb-20	25-feb-19	25-feb-37	18 años	186.000.000	222.582.480	119,668	2,578	3,75

1/Es segunda vuelta en la que únicamente presentan los Creadores de Mercado que se les haya aprobado en la primera subasta.

2/Colocación no competitiva en la que únicamente presentan los Creadores de Mercado que se les haya aprobado en la primera subasta

Cuadro 2

Mercado Primario

TES DE CORTO PLAZO - OPERACIONES DE TESORERIA (\$m)				
	Subasta	Cancelados	Saldo en Circulación	Participación %
Tes Corto Plazo	4.500.000	4.550.000	4.500.000	19,6%
Cupo en Administración Vigente 2020			23.000.000	
Saldo por Colocar			18.500.000	80,4%

Fuente: Departamento de Fiduciaria y Valores. Datos al 24 de abril de 2020.

Tipo	Denominaciones Originales				Pesos (\$ mm)				Part. %
	Subasta	Convenida	Forzosa	Total	Subasta	Convenidas	Forzosa	Total	
Tasa Fija Pesos (millones)	5.219.568	2.804.420	113.873	8.137.861	5.220	2.804	114	8.138	75%
Tasa Variable Pesos (millones)	0	0	0	0	0	0	0	0	0%
UVR (millones)	6.602	3.226,3	0	9.828,7	1.802	881	0	2.683	25%
USD (millones)	0	0,0	0	0	0	0	0	0	0%
(1) Total Colocado					7.022	3.685	114	10.821	29,2%
Participación Porcentual					65%	34%	1%		
(2) Cupo de Administración para año 2020								37.106	100,0%
Saldo por Colocar (2) - (1)								26.285	70,8%

Fuente: Departamento de Fiduciaria y Valores.

Datos al 24 de abril de 2020.

Cuadro 3

Proyección de vencimientos de TES denominados en pesos					
TES EN PESOS (miles de millones de pesos)	CONCEPTO	TOTAL SEMANA	SECTOR FINANCIERO (1)	FOGAFIN	OTROS
SEMANA DEL 26 DE ABRIL AL 2 DE MAYO	CAPITAL	-	-	-	-
	INTERESES (2)	1.864,84	132,79	39,09	1.692,97
SEMANA DEL 3 DE MAYO AL 9 DE MAYO	CAPITAL	-	-	-	-
	INTERESES (2)	2.343,95	900,90	74,31	1.368,74
SEMANA DEL 10 DE MAYO AL 16 DE MAYO	CAPITAL	-	-	-	-
	INTERESES (2)	-	-	-	-
SEMANA DEL 17 DE MAYO AL 23 DE MAYO	CAPITAL	-	-	-	-
	INTERESES (2)	-	-	-	-
SEMANA DEL 24 DE MAYO AL 30 DE MAYO	CAPITAL	-	-	-	-
	INTERESES (2)	-	-	-	-

Fuente: Departamento de Fiduciaria y Valores

(1) Incluye Bancos, CF, CFC, CAV, Fiduciarias, Fondos de Pensiones Privados y Comisionistas de Bolsa

(2) Incluye Cupones e Intereses

Gráfico 1

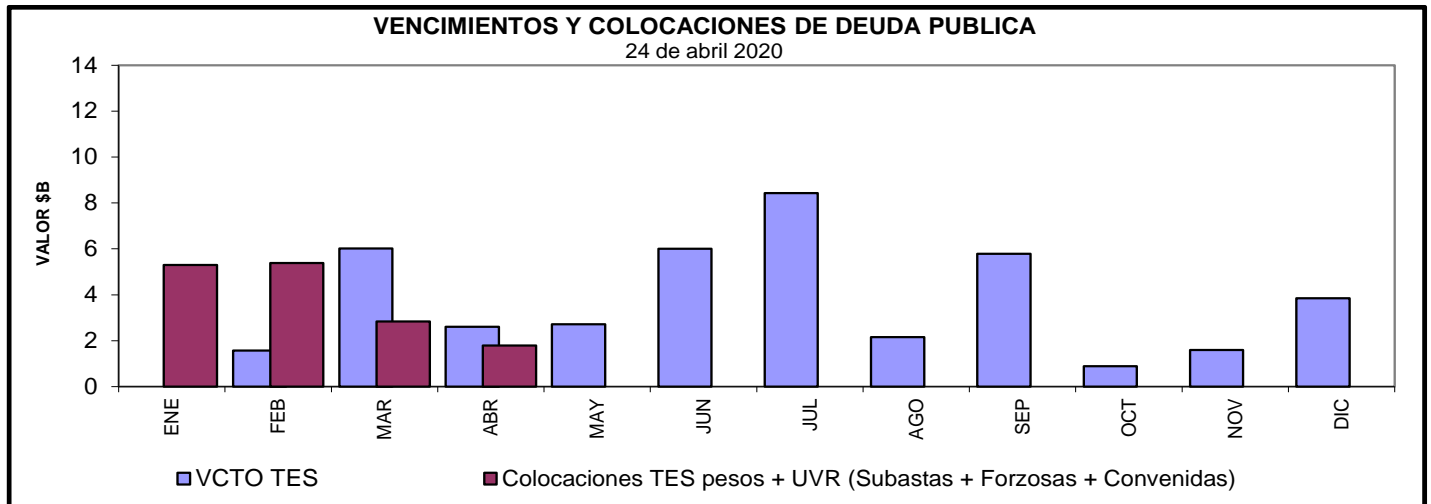

Cuadro 4
Saldos de deuda pública y Tenedores

		Vencimiento				TOTAL	
		Vence 2020		Vence después			
Denominación	Plazo	Saldo en Circulación (\$mm)	Participación	Saldo en Circulación (\$mm)	Participación	Saldo en Circulación (\$mm)	Participación
PESOS	<365 Días	\$ 18'104.3	5.6%	\$ 1'350.0	0.4%	\$ 19'454.3	6.0%
	2	\$ -	0.0%	\$ 33'484.9	10.3%	\$ 33'484.9	10.3%
	4	\$ -	0.0%	\$ 25'779.2	7.9%	\$ 25'779.2	7.9%
	5	\$ -	0.0%	\$ 19'952.8	6.1%	\$ 19'952.8	6.1%
	6	\$ -	0.0%	\$ 28'779.0	8.9%	\$ 28'779.0	8.9%
	7	\$ -	0.0%	\$ 6'081.1	1.9%	\$ 6'081.1	1.9%
	8	\$ -	0.0%	\$ 31'116.1	9.6%	\$ 31'116.1	9.6%
	10	\$ -	0.0%	\$ 17'802.9	5.5%	\$ 17'802.9	5.5%
	12	\$ -	0.0%	\$ 19'309.0	5.9%	\$ 19'309.0	5.9%
	14	\$ -	0.0%	\$ 12'346.9	3.8%	\$ 12'346.9	3.8%
	Total		\$ 18'104.3	5.6%	\$ 196'002.0	60.3%	\$ 214'106.3
UVR	<365 Días	\$ -	0.0%	\$ 16'041.6	4.9%	\$ 16'041.6	4.9%
	2	\$ -	0.0%	\$ 28'661.9	8.8%	\$ 28'661.9	8.8%
	5	\$ -	0.0%	\$ 10'798.1	3.3%	\$ 10'798.1	3.3%
	6	\$ -	0.0%	\$ 18'092.0	5.6%	\$ 18'092.0	5.6%
	8	\$ -	0.0%	\$ 283.7	0.1%	\$ 283.7	0.1%
	12	\$ -	0.0%	\$ 11'320.5	3.5%	\$ 11'320.5	3.5%
	14	\$ -	0.0%	\$ 15'595.7	4.8%	\$ 15'595.7	4.8%
	16	\$ -	0.0%	\$ 6'776.7	2.1%	\$ 6'776.7	2.1%
	29	\$ -	0.0%	\$ 3'208.3	1.0%	\$ 3'208.3	1.0%
	Total		\$ -	0.0%	\$ 110'778.5	34.1%	\$ 110'778.5
Total		\$ 18'104.3	5.6%	\$ 306'780.5	94.4%	\$ 324'884.9	100.0%

* Datos actualizados al 24 abr 2020

Fuente: Banco de la República

Cuadro 7

Montos Negociados Mercado Secundario TES

Miles de millones de pesos

	SEN					MEC				
	TF	DOL	IPC	UVR	Total	TF	DOL	IPC	UVR	Total
Promedio Diario										
Semana Actual	765,60	0,00	0,00	0,29	765,89	400,37	0,00	0,00	2,69	403,06
Semana Anterior	789,40	0,00	0,00	0,20	789,60	634,60	0,00	0,00	3,35	637,95
Diferencia	-23,80	0,00	0,00	0,09	-23,71	-234,23	0,00	0,00	-0,66	-234,89
Trimestre Anterior	770,01	0,00	0,00	0,40	770,41	529,76	0,00	0,00	4,73	534,50
Diferencia	-4,41	0,00	0,00	-0,11	-4,52	-129,40	0,00	0,00	0,17	-131,44

Fuente: BVC. Datos al 24 de abril del 2020

Gráfico 2*
Curvas UVR Spot
17 abr 2020 y 24 abr 2020

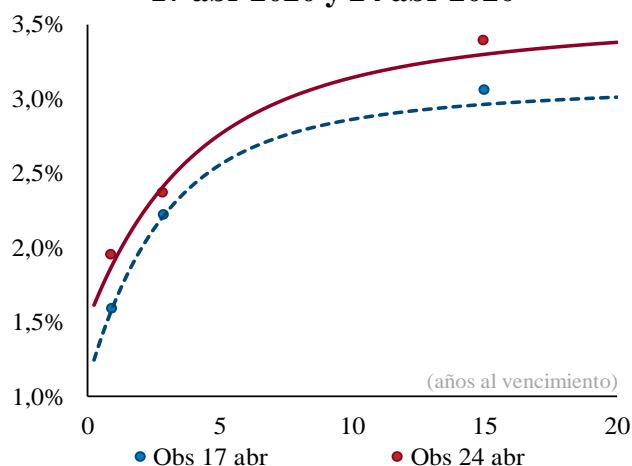

Cambios en la curva por plazo			
2 años	3 años	5 años	10 años
22	20	20	28

Cifras en puntos básicos

Fuente: SEN y MEC. **Cálculos:** Análisis de Mercados

* Las curvas se calcularon mediante la metodología de Nelson & Siegel

Cuadro 8

Expectativas de inflación

Plazo	Inflación Anual /1	DTF /1	TES TF - TES UVR /2				
			Semana Actual 24-abr	Semana Anterior 17-abr	Diferencia pbs.	Trimestre Anterior 31-mar	Diferencia pbs.
3 Meses	3,65%	4,58%	1,74%	2,38%	-63,55	2,42%	-67,73
6 Meses	3,60%	4,60%	1,87%	2,43%	-56,04	2,57%	-70,08
9 Meses	3,60%	4,62%	1,98%	2,48%	-49,29	2,68%	-69,67
12 Meses	3,59%	4,63%	2,08%	2,51%	-43,34	2,76%	-67,96

/1 Según encuesta trimestral de expectativas de Enero del 2020

/2 Diferencia en Curva Spot

/3 Fuente: Banco de la República

Cuadro 9

Bonos República de Colombia

BONOS EN DOLARES	feb-20	jul-21	mar-23	feb-24	may-24	ene-26	abr-27	mar-29	sep-37	ene-41	feb-44	sep-45	may-49
Spread Actual	346	355	382	411	389	397	405	393	478	453	435	414	407
Spread Semana Anterior	297	306	325	354	340	344	349	332	424	398	382	366	357
Diferencia Semana Anterior	49	49	57	57	49	53	56	61	54	55	53	48	50
Precio Actual	101	97	100	114	101	96	99	88	120	108	104	98	100
Precio Semana Anterior	101	98	102	116	103	100	103	92	126	115	110	103	106
Diferencia Semana Anterior	-61	-136	-206	-247	-251	-329	-391	-420	-620	-659	-648	-586	-644
Rendimiento Actual	3,7	3,8	4,1	4,5	4,3	4,5	4,6	4,5	5,6	5,4	5,3	5,2	5,2
Rendimiento Semana Anterior	3,2	3,3	3,6	3,9	3,8	3,9	4,1	4,0	5,1	5,0	4,9	4,8	4,8
Diferencia Semana Anterior	5,00	5,10	5,80	5,90	4,90	5,60	5,30	5,60	4,80	4,80	4,50	4,10	4,10

Spread en p.b.

Fuente: Minhacienda

ANEXO 7: MERCADO DE RENTA VARIABLE

Cuadro 1

Comportamiento de la Bolsa de Valores de Colombia			
	Volumen Transado*	COLCAP	Variación (%)**
20-abr	85,883	1.179,60	-2,03%
21-abr	125,054	1.131,29	-6,04%
22-abr	128,666	1.132,78	-5,92%
23-abr	116,792	1.151,78	-4,34%
24-abr	105,271	1.122,37	-6,78%

* Millones de pesos

**Variacion respecto utlimo dato semana anterior

Fuente: BVC.

ANEXO 8: MERCADOS INTERNACIONALES

Gráfico 1
INDICE VIX (Promedio móvil 5 días)

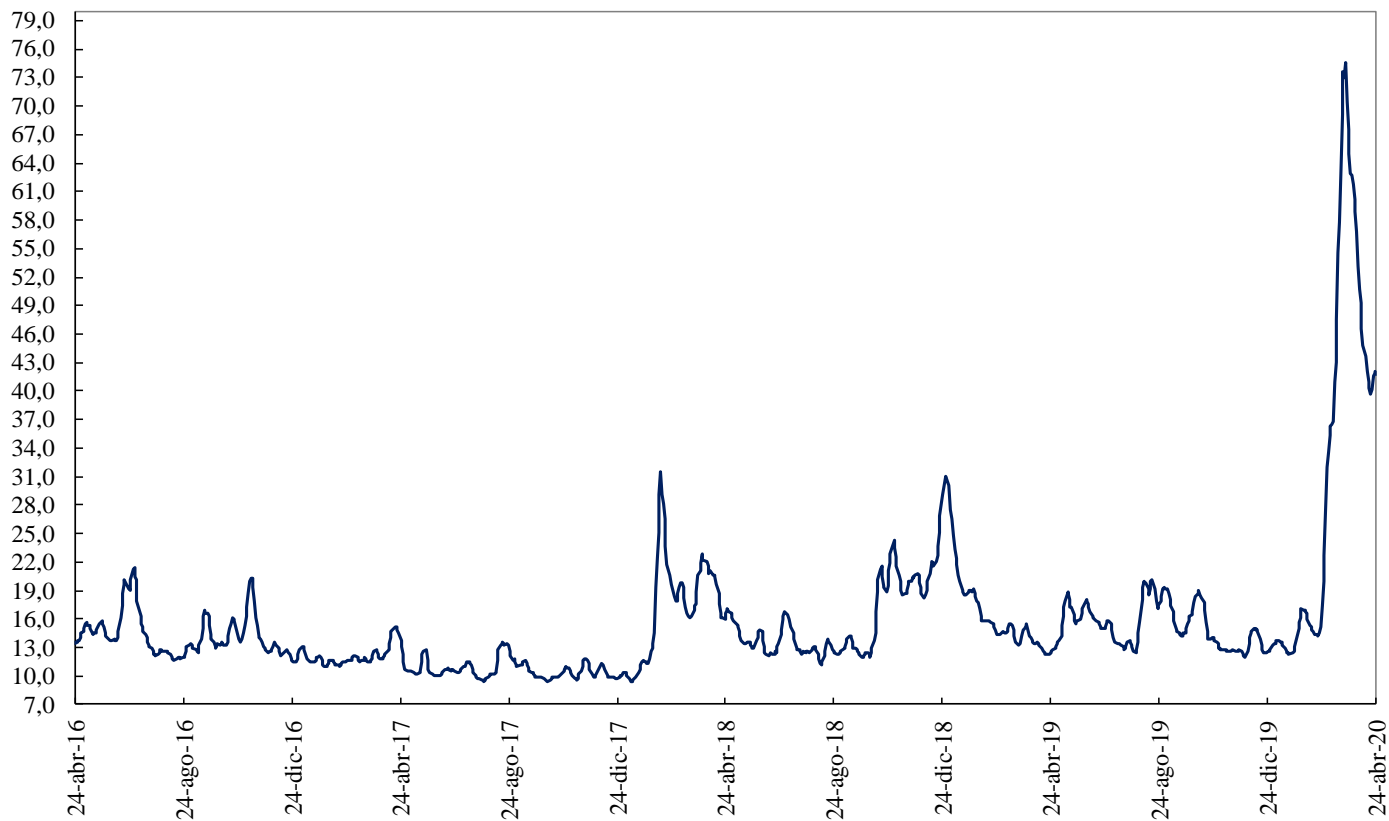

Fuente: Bloomberg

ANEXO 9: FLUJOS CAMBIARIOS

Gráfico 1. Flujo de Divisas de la Balanza Comercial
Flujos Mensuales (Millones de Dólares)

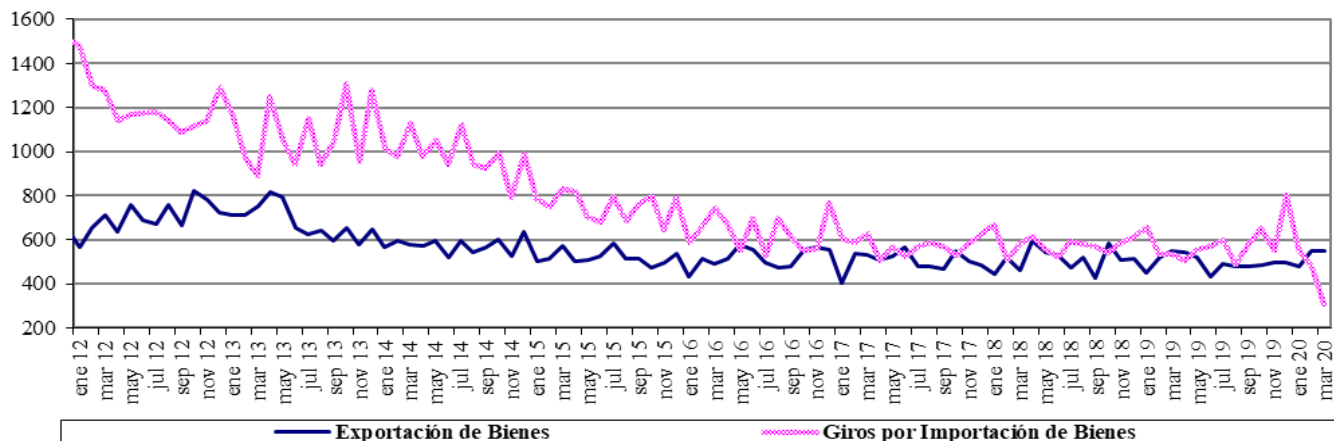

Fuente : Balanza Cambiaria - Banco de la República

Gráfico 2. Otros Giros financieros netos
Flujos Mensuales (Millones de Dólares)



Fuente : Balanza Cambiaria - Banco de la República

Gráfico 3. Ingresos Netos por Transferencias, Donaciones y Remesas de Trabajadores
Flujos Mensuales (Millones de Dólares)

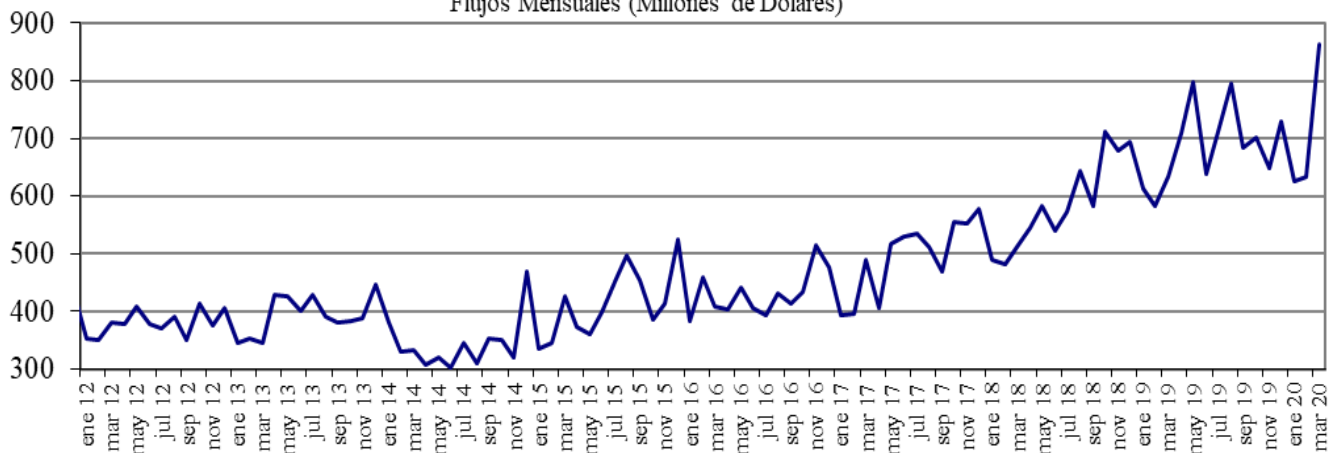

Fuente : Balanza Cambiaria - Banco de la República

Gráfico 4. Endeudamiento Neto del Sector Privado
Flujos Mensuales (Millones de Dólares)

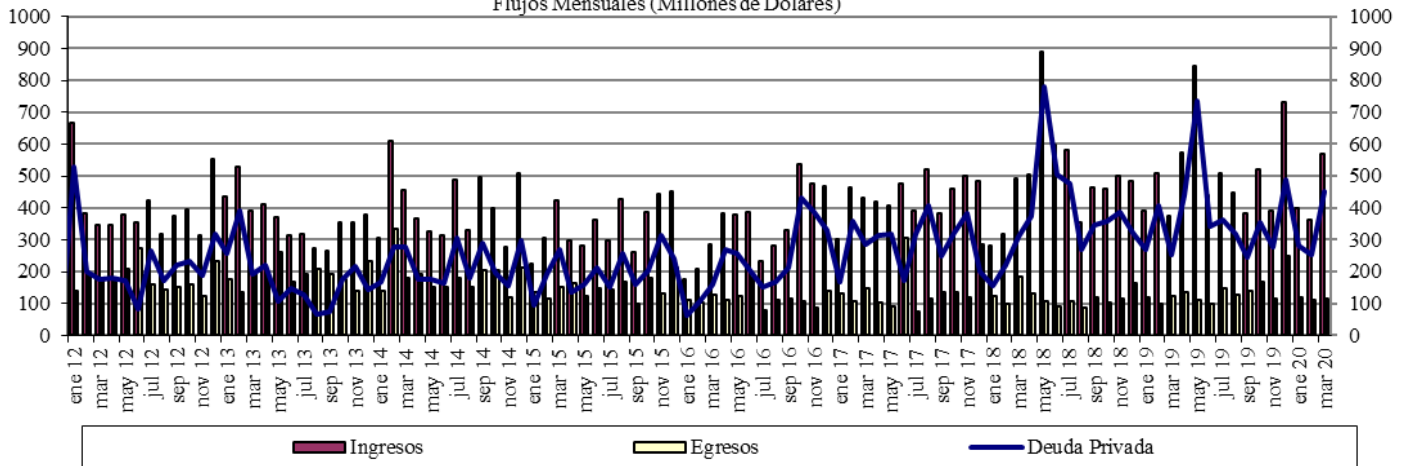

Fuente : Balanza Cambiaria - Banco de la República

Gráfico 5. Giro de Divisas por Pago de Deuda Privada
Flujos Mensuales (Millones de Dólares)

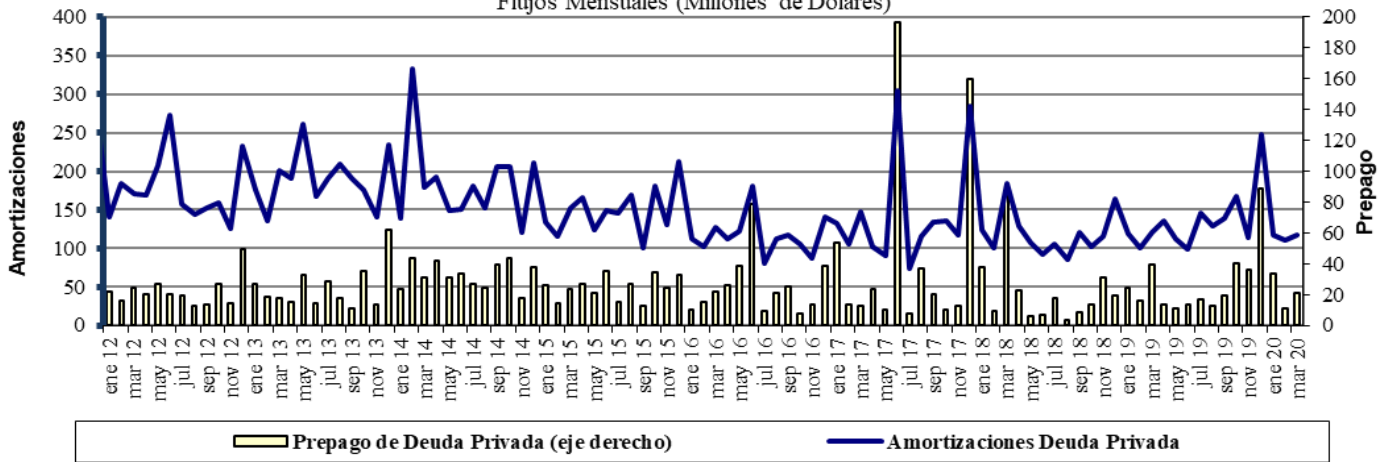

Fuente : Balanza Cambiaria - Banco de la República

ANEXO 10: FUENTES DE LA BASE MONETARIA E INTERVENCIÓN EN EL MERCADO CAMBIARIO

Cuadro 1
Fuentes de la Base Monetaria

Miles de millones de pesos

Variación Anual ^{1/}

Concepto	ene-19	feb-19	mar-19	abr-19	may-19	jun-19	jul-19	ago-19	sep-19	oct-19	nov-19	dic-19	ene-20	feb-20
I. Gobierno	-448	-7.046	-10.887	-6.513	-10.122	-13.569	-13.753	-10.987	-3.954	-6.513	-2.700	-2.147	3.070	7.094
Traslado utilidades en pesos	761	761	2.015	2.015	2.015	2.015	2.015	2.015	2.015	2.015	2.015	2.015	2.015	2.015
Depósitos en el Banco de la República	-1.209	-7.807	-12.903	-8.529	-12.138	-15.584	-15.769	-13.003	-5.970	-8.529	-4.715	-4.162	1.054	5.079
Depósitos remunerados de control monetario	0	0	0	0	0	0	0	0	0	0	0	0	0	0
II. TES Regulación	-5.255	-3.697	-2.272	-2.298	-2.322	-448	834	792	960	7.473	7.415	7.665	8.913	8.075
Compras definitivas	735	2.297	3.735	3.735	3.735	5.610	7.000	7.000	7.000	8.500	8.500	8.500	9.747	8.938
Ventas definitivas	-5.054	-5.054	-5.054	-5.054	-5.054	-5.054	-5.054	-5.054	-5.054	0	0	0	0	0
Vencimiento ^{2/}	-936	-939	-953	-978	-1.003	-1.003	-1.112	-1.153	-985	-1.027	-1.084	-834	-834	-863
III. OPERACIONES DE LIQUIDEZ BR	7.655	8.044	9.081	3.182	11.676	15.781	11.221	7.565	1.401	2.585	-1.353	-515	-8.009	-6.746
Expansión ^{3/}	7.896	7.936	9.125	3.274	11.649	16.154	11.094	7.576	1.631	2.280	-1.551	-528	-8.137	-6.212
Contracción	-241	108	-43	-93	27	-373	127	-11	-229	305	197	13	128	-534
IV. Divisas ^{4/}	2.559	6.917	7.970	9.028	9.028	9.028	9.028	9.028	9.028	9.027	9.027	7.749	6.469	2.111
Opciones put para control de volatilidad	0	0	0	0	0	0	0	0	0	0	0	0	0	0
Opciones call para desacumulación de reservas	0	0	0	0	0	0	0	0	0	0	0	0	0	0
Opciones put para acumulación de reservas	2.559	3.802	4.854	5.913	5.913	5.913	5.913	5.913	5.913	5.912	5.912	4.634	3.354	2.111
Subasta de compra directa	0	0	0	0	0	0	0	0	0	0	0	0	0	0
Subasta de venta directa	0	0	0	0	0	0	0	0	0	0	0	0	0	0
Intervención discrecional	0	0	0	0	0	0	0	0	0	0	0	0	0	0
Venta de divisas al Gobierno	0	0	0	0	0	0	0	0	0	0	0	0	0	0
Compra de divisas al Gobierno	0	3.116	3.116	3.116	3.116	3.116	3.116	3.116	3.116	3.116	3.116	3.116	3.116	0
V. Otros ^{5/}	1.589	1.559	1.425	1.558	2.762	1.631	1.769	1.691	1.857	1.737	1.741	1.620	1.750	1.713
Variación total de la Base	6.100	5.777	5.316	4.957	11.021	12.423	9.099	8.089	9.292	14.309	14.131	14.373	12.193	12.248
Saldo Base Monetaria	90.830	89.357	89.772	88.165	93.088	95.499	94.309	93.374	93.681	97.658	100.827	112.454	103.023	101.604

^{1/} Estas cifras corresponden al cierre del mes calendario

^{2/} Incluye cupon y principal.

^{3/} Incluye repos a un día, *overnight* y a mediano plazo.

^{4/} No se incluyen las operaciones con organismos internacionales.

^{5/} Dentro del rubro "Otros" se incluye el efecto monetario del PyG del BR.

Fuente: Banco de la República

Cuadro 2
Operaciones de Compra - Venta de Divisas del Banco de la República en el mercado de contado
(Millones de Dólares)

Concepto	2019					2020			
	TRIM I.	TRIM II.	TRIM III.	TRIM IV.	Acumulado Ene - Dic	Ene	Feb	Mar	Acumulado Ene - Mar
Compras	2,139.6	338.5	0.0	0.0	2,478.1	0.0	0.0	0.0	0.0
Opciones Put	1,139.6	338.5	0.0	0.0	1,478.1	0.0	0.0	0.0	0.0
Para Acumulación Reservas Internacionales	1,139.6	338.5	0.0	0.0	1,478.1	0.0	0.0	0.0	0.0
Para Control de Volatilidad	0.0	0.0	0.0	0.0	0.0	0.0	0.0	0.0	0.0
Subastas de Compra Directa	0.0	0.0	0.0	0.0	0.0	0.0	0.0	0.0	0.0
Intervención Discrecional	0.0	0.0	0.0	0.0	0.0	0.0	0.0	0.0	0.0
Vencimiento de Fx Swaps	0.0	0.0	0.0	0.0	0.0	0.0	0.0	0.0	0.0
Gobierno Nacional	1,000.0	0.0	0.0	0.0	1,000.0	0.0	0.0	0.0	0.0
Ventas	0.0	0.0	0.0	0.0	0.0	0.0	0.0	399.7	399.7
Opciones Call	0.0	0.0	0.0	0.0	0.0	0.0	0.0	0.0	0.0
Para Desacumulación Reservas Internacionales	0.0	0.0	0.0	0.0	0.0	0.0	0.0	0.0	0.0
Para el Control de la Volatilidad	0.0	0.0	0.0	0.0	0.0	0.0	0.0	0.0	0.0
FX Swaps	0.0	0.0	0.0	0.0	0.0	0.0	0.0	399.7	399.7
Gobierno Nacional	0.0	0.0	0.0	0.0	0.0	0.0	0.0	0.0	0.0
Compras Netas en el mercado de contado	2,139.6	338.5	0.0	0.0	2,478.1	0.0	0.0	-399.7	-399.7

Fuente: Banco de la República

Operaciones de Compra - Venta de Divisas del Banco de la República a través de contratos forward con cumplimiento financiero
(Millones de Dólares)

Concepto	2020			
	Ene	Feb	Mar	Acumulado Ene-Mar
Ventas a través de contratos forward con cumplimiento financiero	0.0	0.0	1,297.4	1,297.4

Fuente: Banco de la República

ANEXO 11: COMPOSICIÓN DE LAS RESERVAS INTERNACIONALES

Cuadro 1. COMPOSICIÓN DE LAS RESERVAS INTERNACIONALES *
2019-2020

Descripción	(Millones de US\$)							
	31-dic-19		31-mar-20		24-abr-20		Variación	
	Valor	Part. % en las Reservas Brutas	Valor	Part. % en las Reservas Brutas	Valor	Part. % en las Reservas Brutas	Mensual corrido	Año corrido
1. RESERVAS BRUTAS	53,174	100.00%	53,341	100.00%	53,703	100.00%	362	529
Efectivo en caja	2	0.00%	2	0.00%	2	0.00%	0	0
Depósitos a la orden	158	0.30%	356	0.67%	155	0.29%	-201	-3
Inversiones	49,550	93.18%	48,330	90.61%	50,770	94.54%	2,440	1,220
-Portafolio directo	35,053	65.92%	35,003	65.62%	37,364	69.58%	2,361	2,311
-Portafolio en administración	14,496	27.26%	13,327	24.98%	13,405	24.96%	79	-1,091
Valores por cobrar venta de inversiones	797	1.50%	1,973	3.70%	44	0.08%	-1,929	-754
Oro	679	1.28%	711	1.33%	768	1.43%	57	89
-En caja	0	0.00%	0	0.00%	0	0.00%		
-En custodia	679	1.28%	711	1.33%	768	1.43%	57	89
Fondo Monetario Internacional	1,447	2.72%	1,430	2.68%	1,424	2.65%	-5	-23
-DEGs	884	1.66%	874	1.64%	870	1.62%	-3	-14
-Posición de reserva	564	1.06%	556	1.04%	554	1.03%	-2	-9
Fondo Latinoamericano de Reservas	540	1.02%	540	1.01%	540	1.01%	0	0
-Aportes	520	0.98%	520	0.98%	520	0.97%	0	0
-Pesos Andinos	20	0.04%	20	0.04%	20	0.04%	0	0
Convenios Internacionales	1	0.00%	0	0.00%	0	0.00%	0	-1
2. PASIVOS DE CORTO PLAZO (a)	7	0.01%	4	0.01%	4	0.01%	0	-3
Convenios internacionales	0	0.00%	0	0.00%	0	0.00%	0	0
Bancos del Exterior	0	0.00%	0	0.00%	0	0.00%	0	0
Fondo Latinoamericano de Reservas FLAR	0	0.00%	0	0.00%	0	0.00%	0	0
Valores por pagar compra inversiones	0	0.00%	0	0.00%	0	0.00%	0	0
Dptos. Por Invs. Ext. De Portafolio Dcto. 4814 de 2007.	0	0.00%	0	0.00%	0	0.00%	0	0
Intereses causados de los pasivos	7	0.01%	4	0.01%	4	0.01%	0	-3
3. RESERVAS NETAS (1 menos 2)	53,167	99.99%	53,336	99.99%	53,699	99.99%	362	532

* Reservas Internacionales a precios de mercado. Incluye causaciones y valuaciones.

** A partir del 4 de junio de 2019 los recursos en dólares del Gobierno en el Banco de la República se registran en cuentas diferentes a las de las reservas internacionales, y a partir del 17 de diciembre de 2019, la totalidad de los recursos en moneda extranjera del Gobierno en el Banco de la República se contabilizan por fuera del balance del Banco, por tanto no hacen parte de las reservas internacionales. Entre el 19 y 20 de marzo de 2020 las reservas internacionales caen temporalmente debido a la realización de los FX Swaps. Cifras provisionales.

Fuente: Banco de la República