

Semana 15

INFORME DE MERCADOS FINANCIEROS

16 de abril de 2020

Este es un documento de trabajo informativo. Su contenido no compromete al Banco de la República ni a su Junta Directiva.

Únicamente incluye las operaciones de los establecimientos de crédito en Colombia para agregados monetarios y crediticios. Por tanto no se tienen en cuenta las operaciones de sus sucursales en el exterior.

1. Comportamiento de las tasas de interés

a. Tasas de interés de los mercados monetarios, de crédito y de deuda pública

Tasas (e.a) 1/	Fecha 10-abr-20	Monto semanal MM de pesos	Monto promedio de captaciones semanales				Variación (pb)			
			año 2019	Corrido 2020	1 semana	1mes	13 semanas	año corrido	año completo	
Intervención BR	3,75	n.a	n.a	n.a	0	-50	-50	-50	-50	
IBR Overnight	3,58	n.a	n.a	n.a	-7	-68	-68	-69	-68	
IBR 1 mes (Tasa fija de OIS)	3,56	n.a	n.a	n.a	-10	-69	-70	-70	-70	
IBR 3 meses (Tasa fija de OIS)	3,35	n.a	n.a	n.a	-3	-89	-91	-91	-91	
IBR 6 meses (Tasa fija de OIS)	3,34	n.a	n.a	n.a	7	-84	-96	-97	-96	
Pasivas										
TIB	3,59	1.767	3.294	3.031	-10	-67	-67	-67	-67	
DTF 2/	4,43	526	925	936	1	-3	-7	-6	-9	
Captación < 90 días 3/	4,30	280	79	126	130	175	138	227	218	
Captación a 90 días 3/	4,48	679	945	964	3	1	1	-2	-4	
Captación 91-179 días 3/	4,79	237	428	434	3	7	-5	2	3	
Captación a 180 días 3/	4,85	321	535	512	12	13	8	3	6	
Captación a 181-360 días 3/	5,34	274	842	774	5	13	-9	-10	0	
Captación > 360 días 3/	6,94	76	922	1.113	-65	123	114	114	126	
Total captación de CDT	4,78	1.867	3.751	3.924	-38	12	-40	-11	-26	
Monto promedio de desembolsos semanales										
	3-abr-20	Monto semanal	año 2019	Corrido 2020	1 semana	1mes	13 semanas	año corrido	año completo	
Activas										
Comercial 4/	8,16	4.964	3.064	3.655	15	-71	-62	-62	-83	
Tesorería	8,15	49	84	66	83	-114	-117	-117	-46	
Preferencial	7,59	3.451	1.483	2.011	18	27	45	45	7	
Ordinario	9,51	1.464	1.497	1.577	44	-55	-93	-93	-124	
Consumo 5/	15,83	774	1.796	1.821	36	0	-10	-10	-241	
Consumo sin libranza	18,27	386	1.014	1.110	37	104	102	102	-205	
Consumo a través de libranza	13,41	388	782	711	-22	12	10	10	-160	
Tarjeta de crédito (Personas) 6/	22,26	301	714	663	-63	-312	-406	-406	-413	
Vivienda 7/	10,60	108	282	236	23	6	16	16	26	
Microcrédito	26,72	8	126	121	-514	-983	-903	-903	-1000	
Activa Ponderada 8/	9,20	-	-	-	4	-272	-235	-235	-287	
Comercial BR 9/	8,16	-	-	-	15	-70	-61	-61	-83	
Pasivas										
Pasiva Ponderada	2,81	n.a	n.a	n.a	14	-100	-48	-48	-147	
Ahorro 10/	2,10	n.a	n.a	n.a	2	-17	-25	-25	-27	
Deuda Pública 11/										
	10-abr-20	Monto semanal	año 2019	Corrido 2020	1 semana	1mes	13 semanas	año corrido	año completo	
1 año (TES Jul 2020)	3,95	51	1.235	192	-5	-5	-20	-25	-73	
3 años (TES May 2022)	5,21	523	3.488	3.053	-11	72	32	24	-2	
5 años (TES Jul 2024)	6,25	143	2.809	2.678	-9	131	103	92	52	
6 años (TES Nov 2025)	6,91	216	1.908	1.642	-23	163	134	120	86	
11 años (TES Sep 2030)	7,63	91	450	294	-35	191	145	143	103	
13 años (TES Jun 2032)	8,00	190	926	577	7	191	157	147	123	

Fuente: Banco de la República y Bloomberg. Cálculos con información de los formatos 088 y 441 de la Superintendencia Financiera de Colombia.

1/ La tasa de intervención corresponde a la tasa diaria mientras que las demás corresponden al promedio semanal.

2/ El cálculo de la DTF se hace sobre las captaciones a 90 días de los Bancos, Corporaciones Financieras y Compañías de Financiamiento Comercial. La DTF que se presenta corresponde a la calculada en la respectiva fecha con información del viernes anterior hasta el jueves de misma semana y tiene vigencia para la siguiente semana.

3/ Las tasas de captación corresponden a la información de CDT por plazos. Incluye la información para el total de sistema financiero.

4/ Promedio ponderado por monto de las tasa de crédito ordinarios, preferenciales y de tesorería.

5/ No incluye tarjetas de crédito.

6/ Calculada sin tener en cuenta consumos a 1 mes ni avances en efectivo.

7/ Corresponde al promedio ponderado de los créditos desembolsados para adquisición de vivienda en pesos y en UVR. Antes de realizar el promedio ponderado a la tasa de los créditos en UVR se le suma la variación anual promedio de la UVR de la respectiva semana. No incluye vivienda VIS.

8/ Calculado como el promedio ponderado por monto de las tasas de crédito de consumo, preferencial, ordinario y tesorería. Debido a la alta rotación del crédito de tesorería, su ponderación se estableció como la quinta parte de su desembolso semanal.

9/ Promedio ponderado por monto de las tasa de crédito ordinarios, preferenciales y un quinto del desembolso de tesorería.

10/ Incluye el rendimiento de los depósitos de ahorro ordinarios activos y las cuentas AFC.

11/ TES tasa fija en pesos. Las tasas corresponden al promedio ponderado por monto de las negociaciones en SEN y MEC.

b. Tasas de intervención del BR, Interbancaria, DTF (Semana Cálculo) e IBR

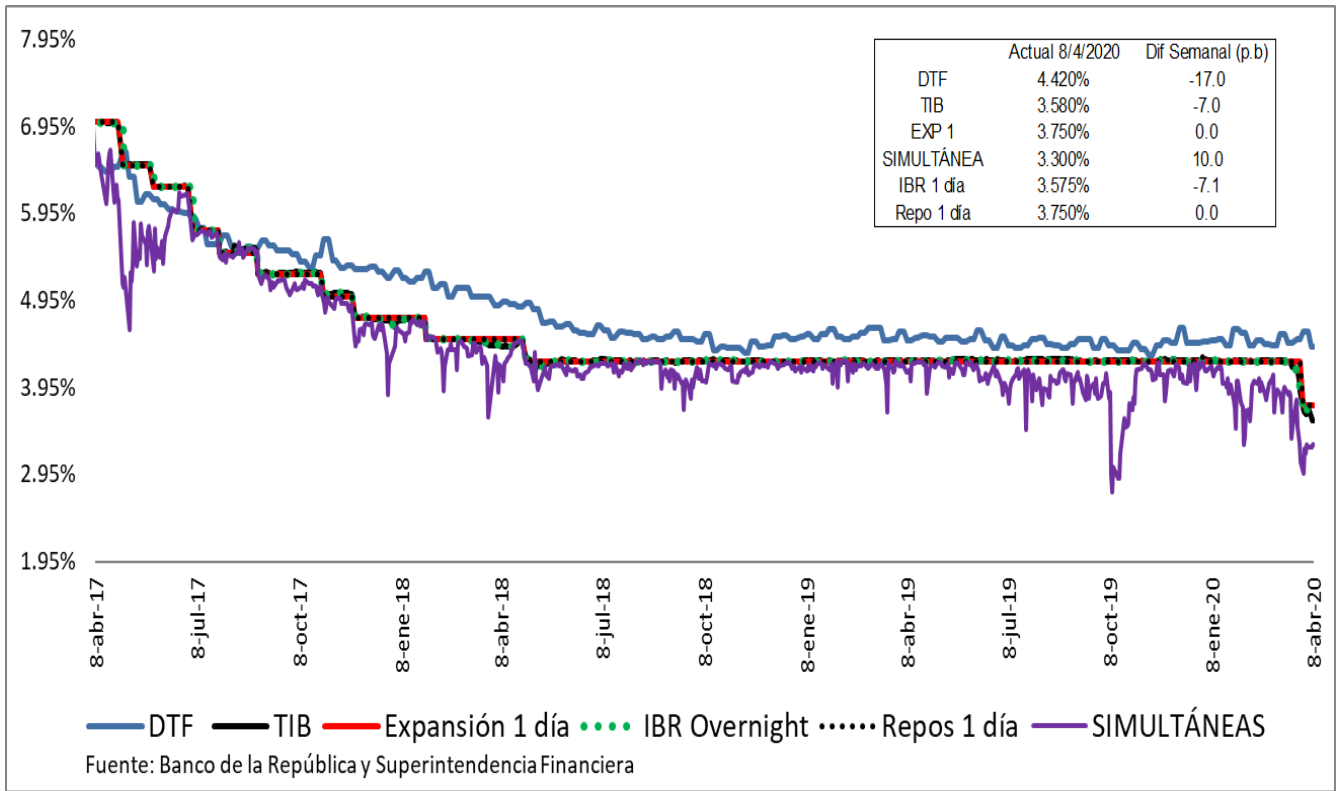

Spread IBR, TIB y CDT a través de tesorería frente a la tasa de referencia

Promedio 5 días

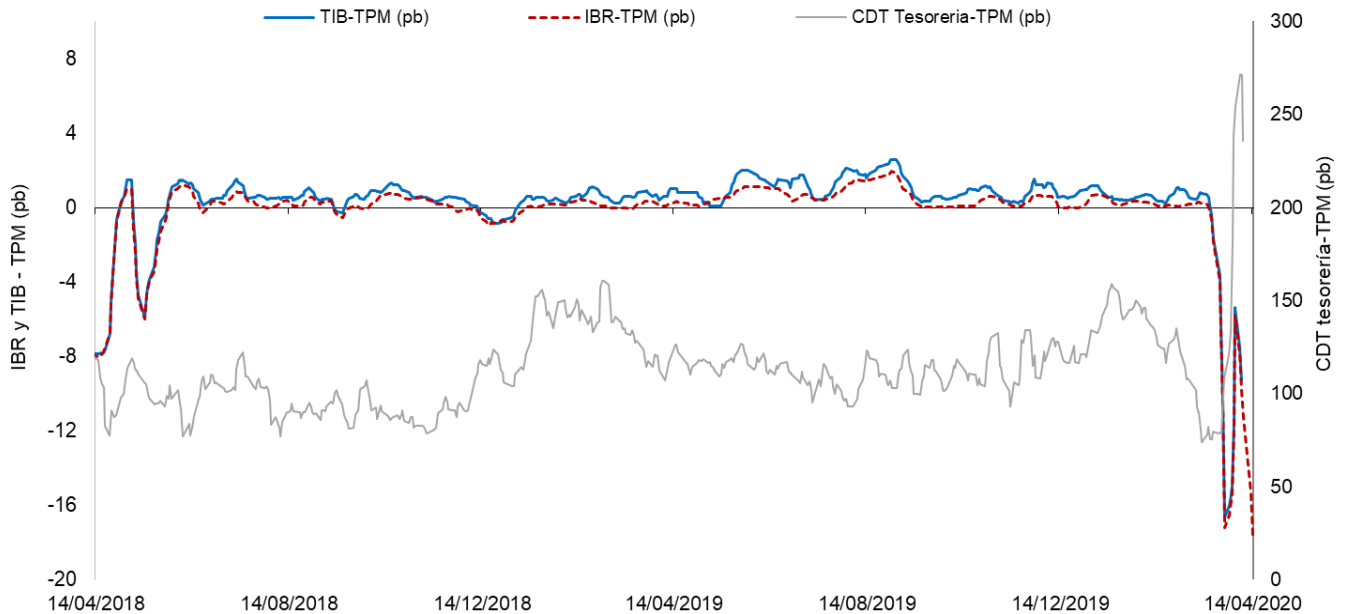

El IBR y la TIB corresponden al plazo de 1 día. La tasa de CDT a través de tesorería no se discrimina por plazo.
 FUENTE: Banco de la República, cálculos con información de la Superintendencia Financiera de Colombia

c. Tasas de interés activas por tipo de préstamo

Nominales

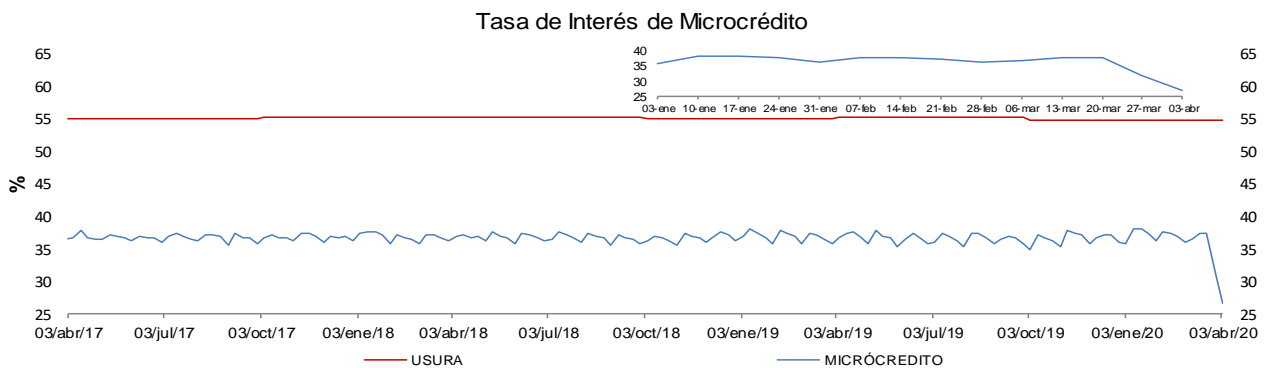
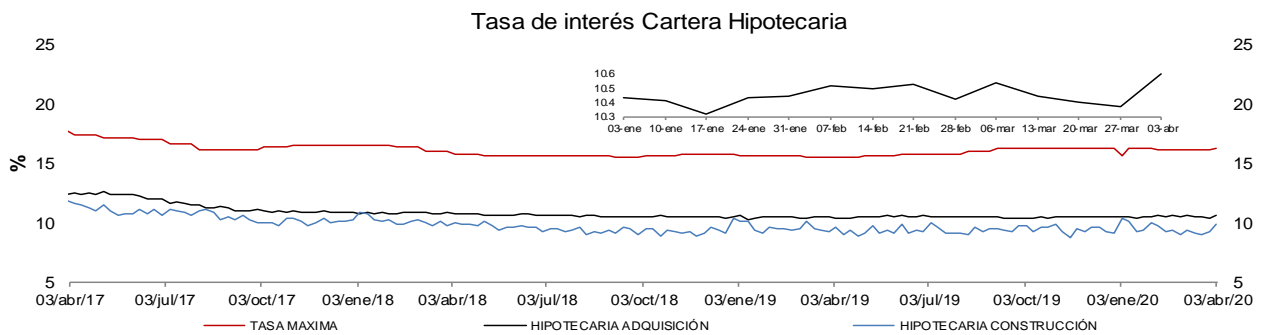
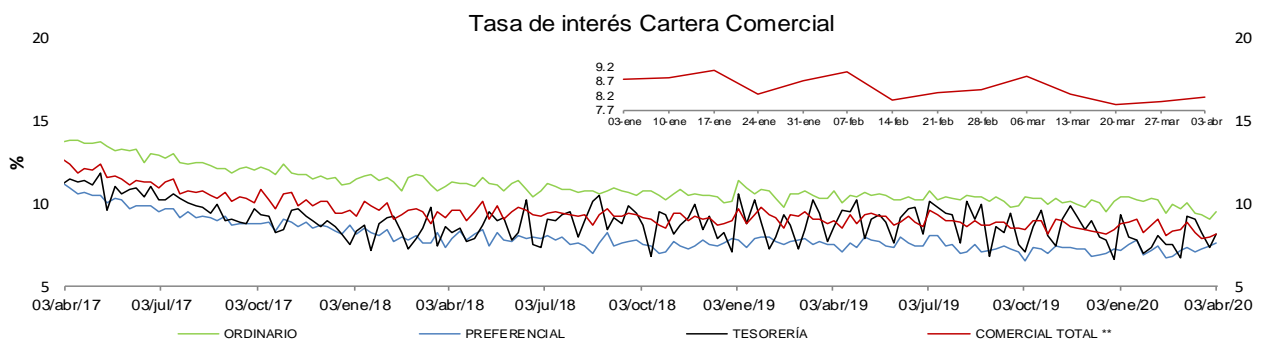
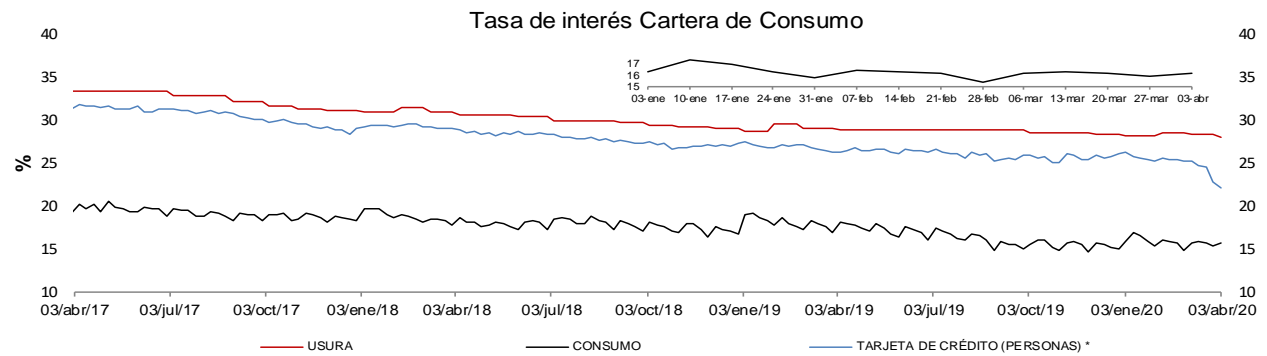

* La tasa de interés de tarjetas de crédito no incluye avances ni compras a 1 mes.

** Promedio ponderado por monto de las tasa de los créditos ordinarios, de tesorería y preferenciales.

FUENTES: Superintendencia financiera de Colombia y cálculos Banco de la República.

e. **Tasas de interés de intervención del BR, tasa de interés ponderada de captación del sistema financiero, DTF y tasa de colocación total del sistema financiero**

Promedio móvil de orden 4

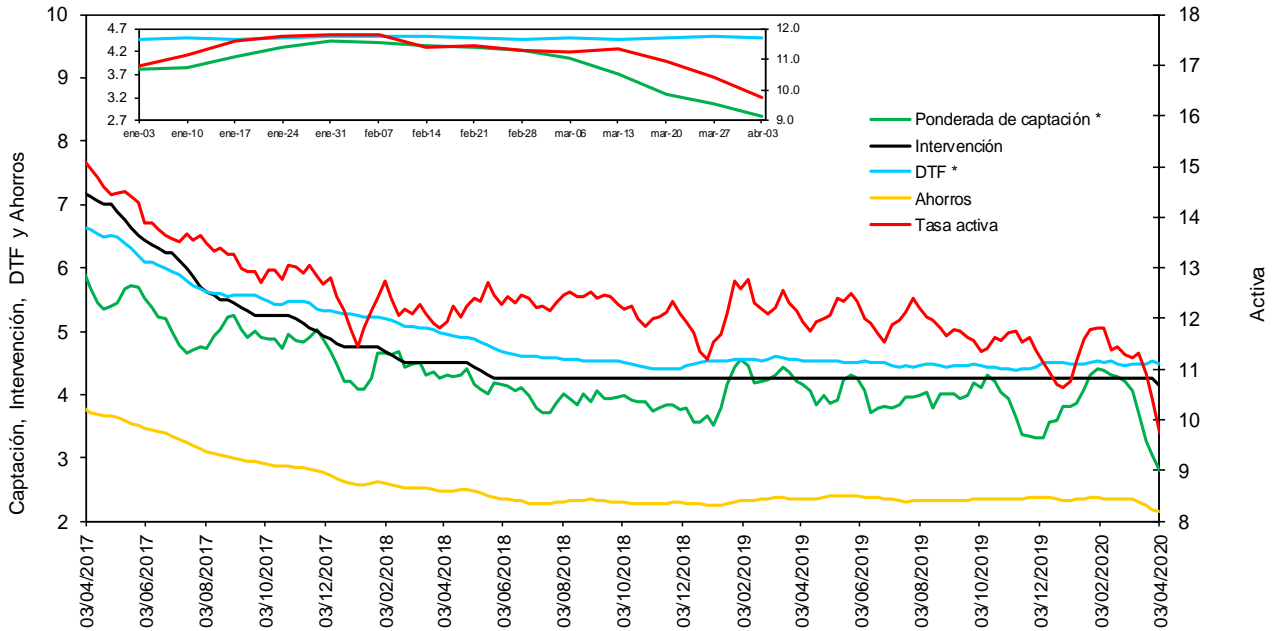

* La DTF está adelantada una semana, es decir no corresponde a la tasa vigente para la semana en cuestión sino a la tasa vigente para la semana siguiente, para que sea comparable con la tasa ponderada de captación de este gráfico.

Fuentes: Banco de la República. Cálculos con información de la Superintendencia Financiera de Colombia.

f. **Tasas de interés de deuda pública**

Tasas Cero Cupón de TES en Pesos y Tasa de Referencia del BR

— 1 año — 5 años — 10 años — BR

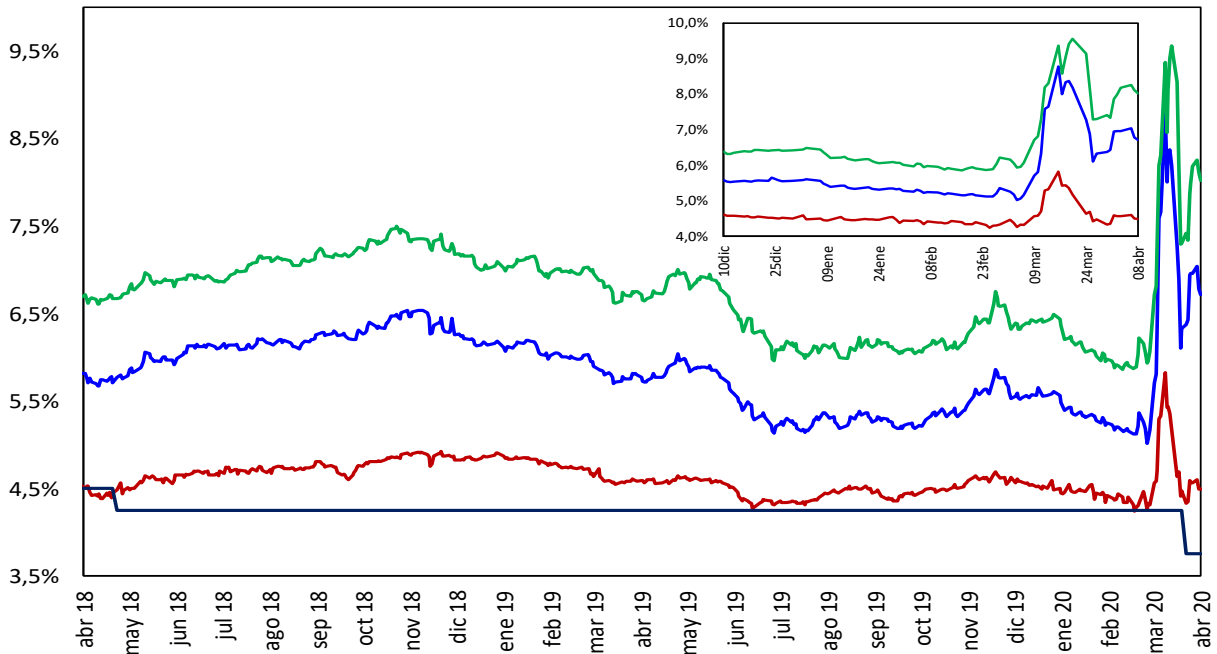

Fuente: SEN y MEC. Cálculos: DOAM

2. Liquidez primaria y mercado monetario

Saldo de Repos* y DRNCE**

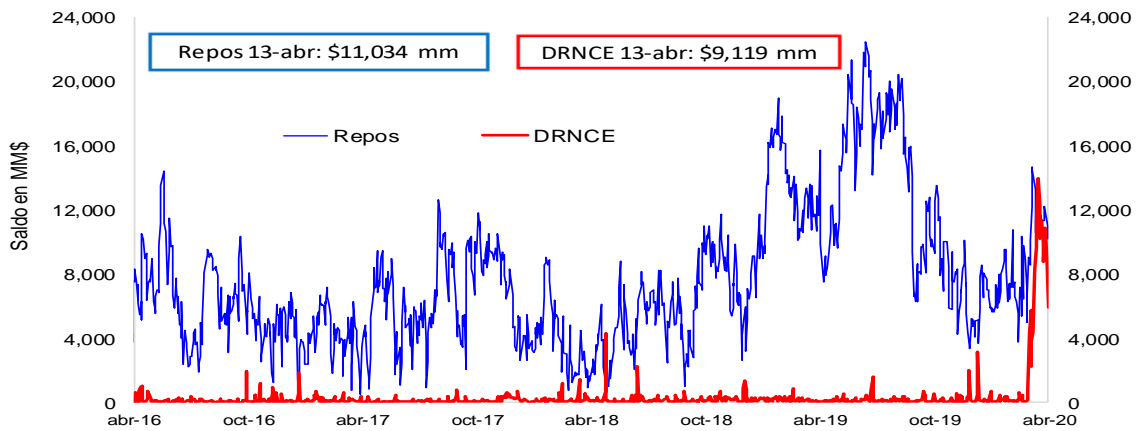

* Los repos incluyen las operaciones de la ventanilla de expansión.

** Depósitos Remunerados No Constitutivos de Encaje. Incluye las operaciones de contracción por ventanilla a 1 día.

Saldo disponible de la TGN en el BR*

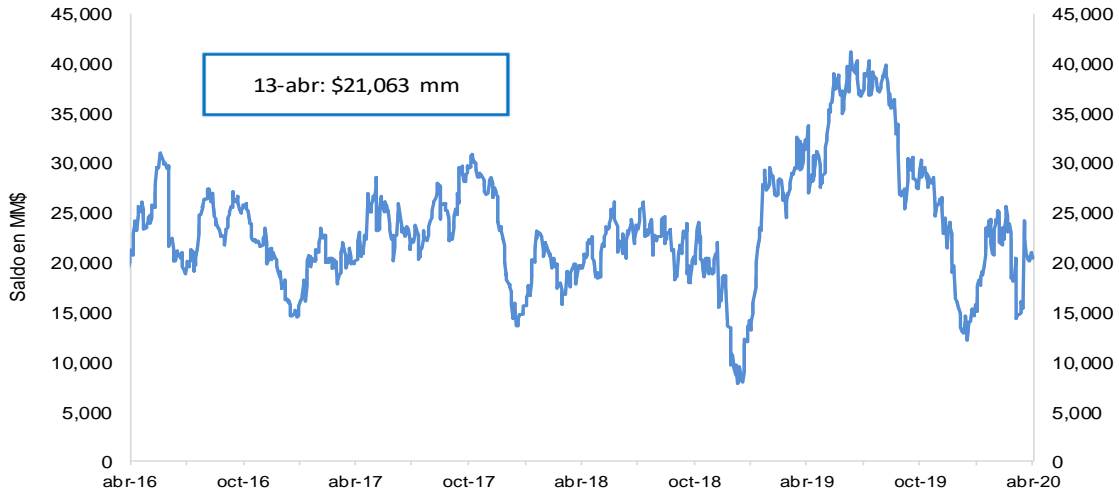

*No incluye el saldo de los TES de Control Monetario.

*Incluye los depósitos remunerados y los no remunerados de la TGN en el BR .

Saldo de TES a precios de mercado en poder del BR

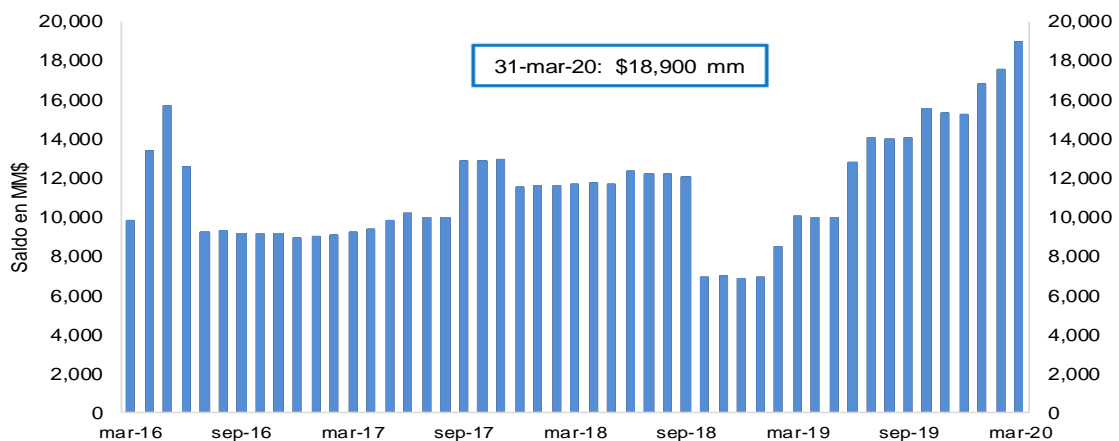

FUENTE: Banco de la República.

3. Pasivos del sistema financiero consolidado y mercado de depósito

a. M1, M3 Y PSE

OFERTA MONETARIA AMPLIADA ^{1/}
Miles de millones de pesos y porcentajes

Concepto	Saldo a abril 03 2020	VARIACIONES									
		SEMANAL		ULTIMAS 4 SEM		ULTIMAS 13 SEM		CORRIDO AÑO		ANUAL	
		ABS	%	ABS	%	ABS	%	ABS	%	ABS	%
OFERTA MONETARIA AMPLIADA- M3	583,630	5,530	1.0	38,447	7.1	39,716	7.3	39,716	7.3	76,941	15.2
1. Efectivo	73,180	2,183	3.1	3,127	4.5	-1,871	-2.5	-1,871	-2.5	13,191	22.0
2. Pasivos Sujetos a Encaje	510,450	3,347	0.7	35,320	7.4	41,587	8.9	41,587	8.9	63,750	14.3
Cuenta Corriente	66,249	-746	-1.1	14,373	27.7	13,419	25.4	13,419	25.4	17,075	34.7
Ahorros	222,503	6,153	2.8	24,596	12.4	22,608	11.3	22,608	11.3	40,677	22.4
CDT + Bonos	208,058	-1,253	-0.6	-3,213	-1.5	5,804	2.9	5,804	2.9	7,429	3.7
CDT menor a 18 meses	81,121	61	0.1	855	1.1	1,226	1.5	1,226	1.5	-7,588	-8.6
CDT mayor a 18 meses	94,853	-1,395	-1.4	-3,943	-4.0	3,683	4.0	3,683	4.0	11,136	13.3
Bonos	32,085	80	0.3	-125	-0.4	895	2.9	895	2.9	3,881	13.8
Depósitos Fiduciarios (impuestos y otros conceptos)	7,555	-1,308	-14.8	-825	-9.9	489	6.9	489	6.9	-2,588	-25.5
Depósitos a la Vista	6,086	501	9.0	390	6.9	-733	-10.7	-733	-10.7	1,157	23.5
Repos con el Sector Real	0	-	-	-	-	-	-	-	-	-	-
ITEM DE MEMORANDO											
M1. Medios de pago	139,429	1,437	1.0	17,500	14.4	11,547	9.0	11,547	9.0	30,266	27.7
M1 + Ahorros	361,932	7,589	2.1	42,095	13.2	34,155	10.4	34,155	10.4	70,942	24.4
PSE sin depósitos fiduciarios	502,896	4,655	0.9	36,146	7.7	41,098	8.9	41,098	8.9	66,337	15.2
M3 sin fiduciarios	576,076	6,838	1.2	39,273	7.3	39,227	7.3	39,227	7.3	79,528	16.0
Variaciones Anualizadas		Semanal		Últimas 4 sem.		Últimas 13 sem.					
M3		64.1		142.5		32.6					
Efectivo		382.8		76.4		-9.6					
PSE		40.8		154.0		40.5					
M1		71.4		471.7		41.3					
M1 + Ahorros		201.0		399.0		48.7					
PSE sin depós. Fiduc.		62.2		163.7		40.6					
M3 sin Fiduciarios		86.1		150.4		32.6					

^{1/} No incluye FDN. A partir de la semana del 9 de diciembre de 2016 se incluyen en toda la serie los bonos denominados en pesos emitidos en el exterior por Findeter en 2014.

Fuentes: Banco de la República y Formato 281 de la Superintendencia Financiera de Colombia.

c. M3, PSE Y M1 + AHORRO
Variaciones anuales (%) de datos semanales

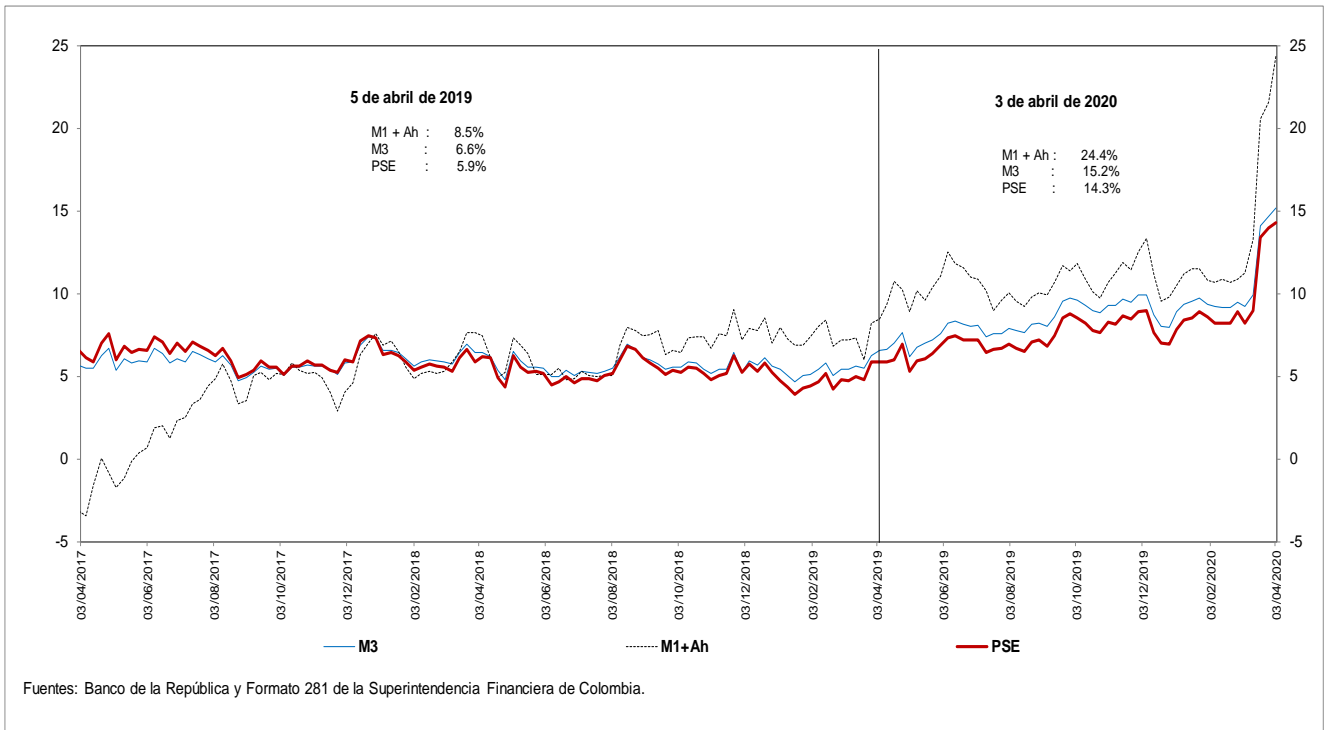

d. M3 Y PSE sin fiduciarios y M1 + AHORRO
Variaciones anuales (%) de datos semanales

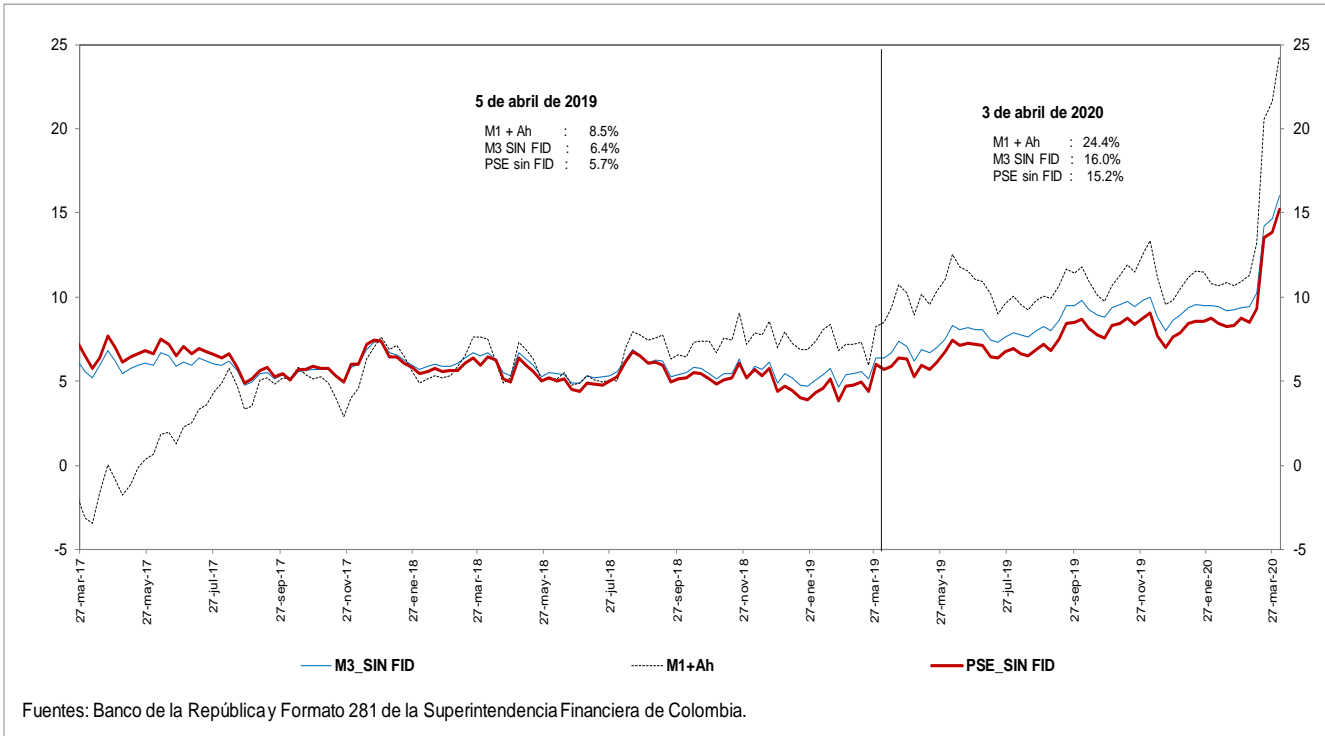

e. M3 Y PSE sin fiduciarios
Variaciones anualizadas últimas 13 semanas

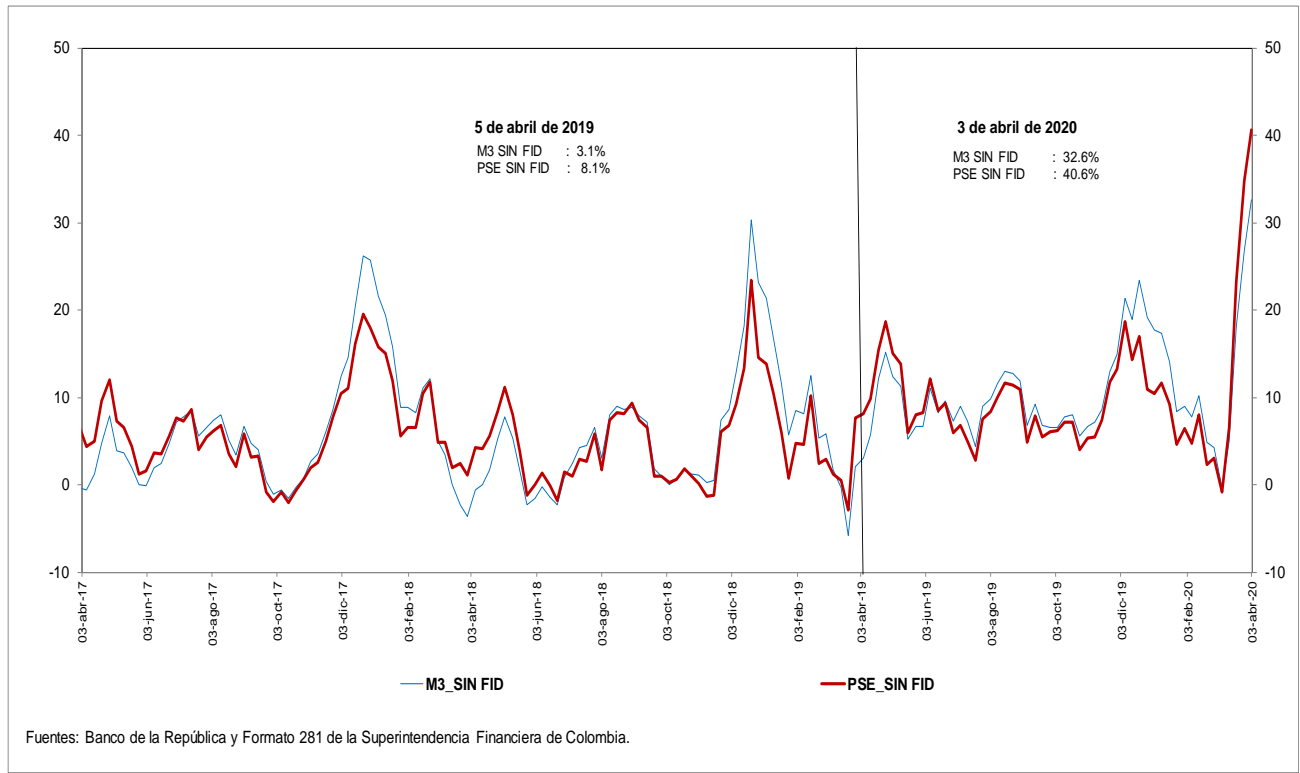

g. M3 y M1+AHORRO
Variaciones anualizadas últimas 13 semanas

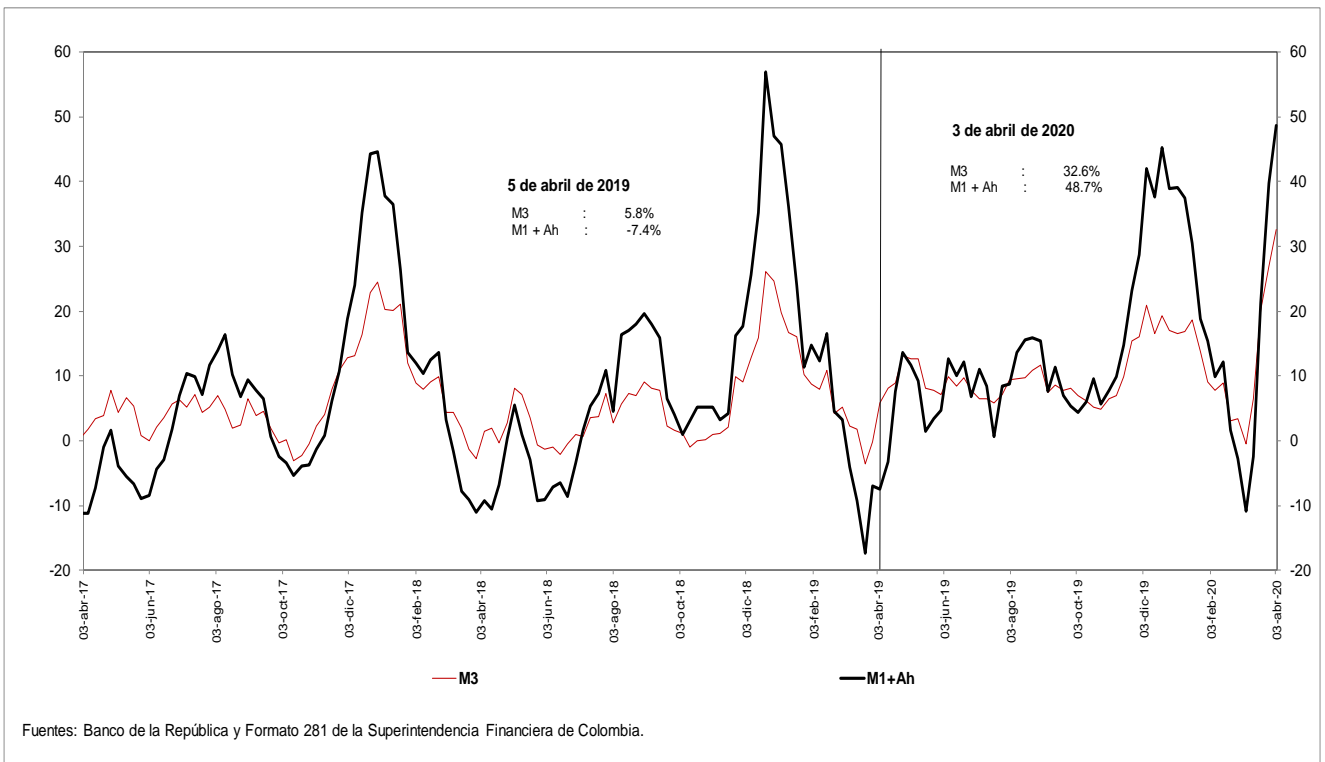

i. Base Monetaria y Multiplicador de M3

Promedio de orden 13

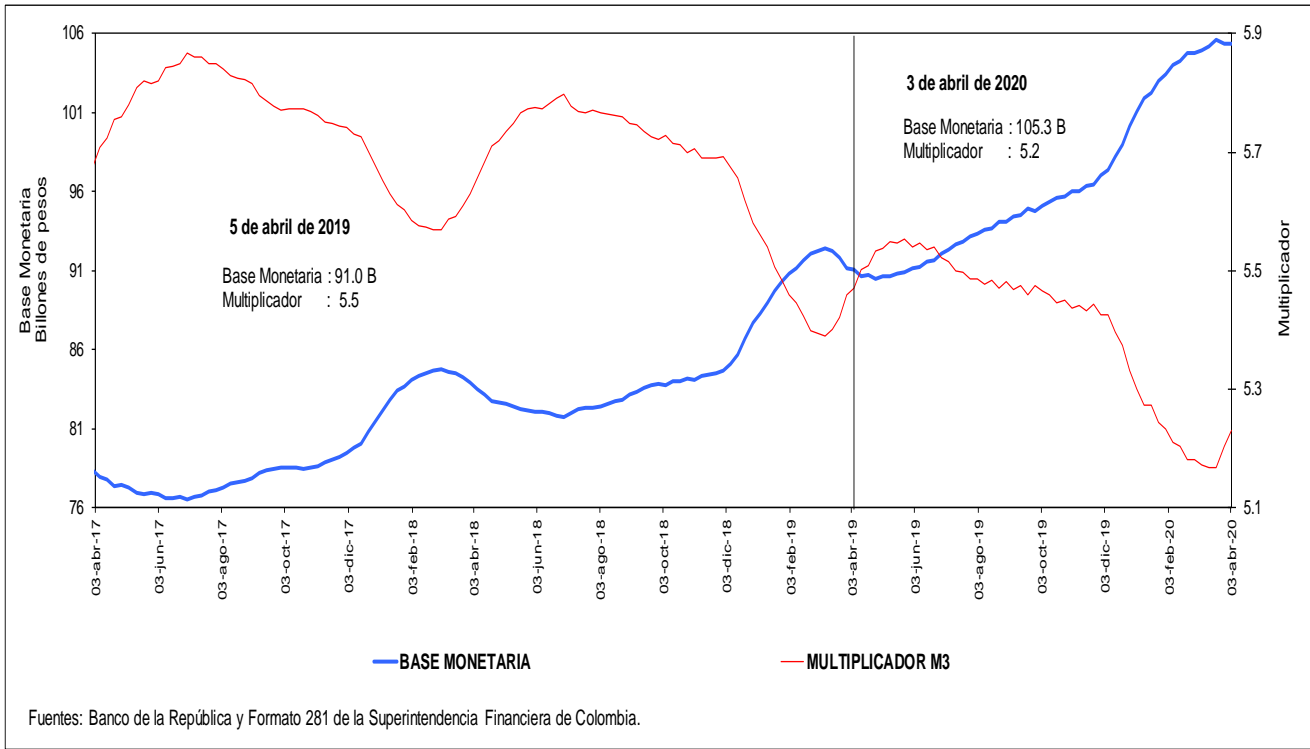

j. Coeficientes de Efectivo y Reserva

Promedio de orden 13

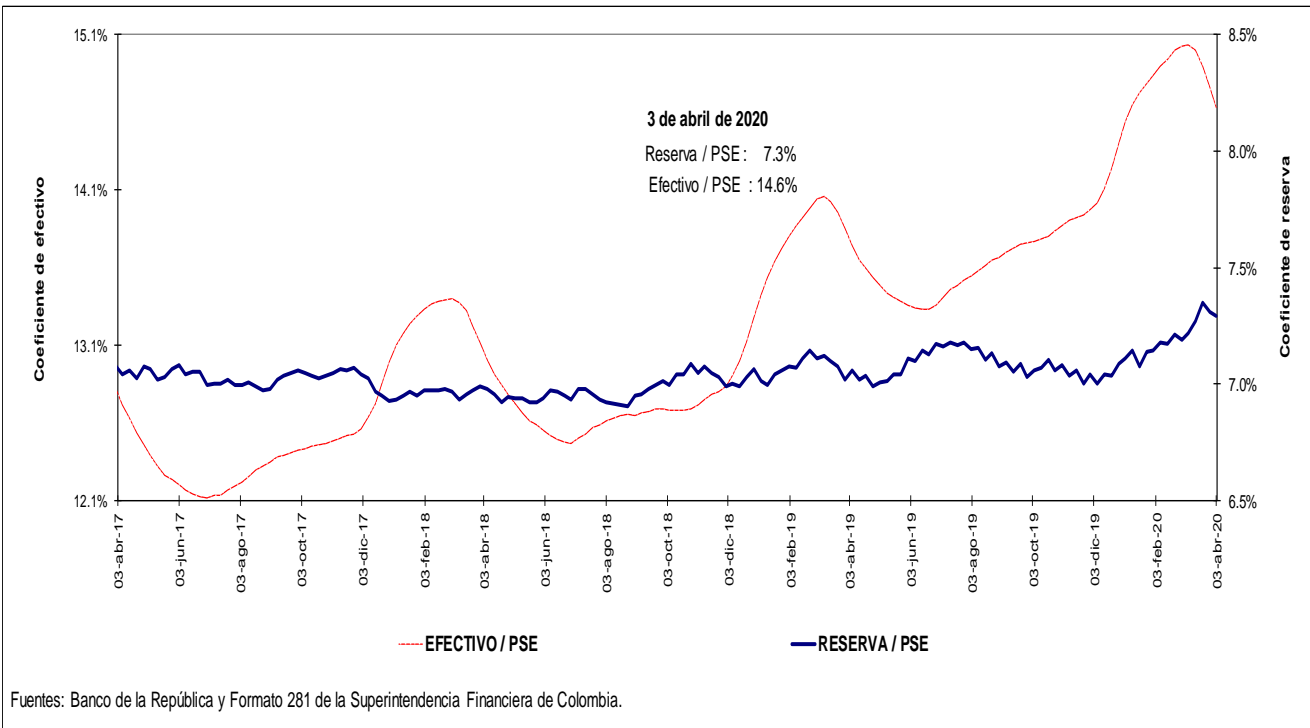

4. Activos internos del sector financiero y mercado de crédito

Cartera

a. Cartera Bruta M/T del Sistema Financiero por Modalidad de Crédito *

3 de abril de 2020

(Miles de millones de pesos y porcentajes)

Moneda		Saldo	Participación %	Variaciones										
				Semanal		Últimas 4 semanas		Últimas 13 semanas		Año corrido		Anual		
				Absoluta	%	Absoluta	%	Absoluta	%	Absoluta	%	Absoluta	%	
Legal	Cartera ajustada	487,168	100.0	2,303	0.5	10,887	2.3	16,503	3.5	16,503	3.5	45,023	10.2	
	Comercial 1/	242,179	49.7	2,807	1.2	10,524	4.5	11,670	5.1	11,670	5.1	16,621	7.4	
	Consumo	159,051	32.6	-494	-0.3	147	0.1	3,789	2.4	3,789	2.4	21,716	15.8	
	Hipotecaria ajustada 2/	72,721	14.9	35	0.0	248	0.3	1,016	1.4	1,016	1.4	6,088	9.1	
	Microcrédito	13,217	2.7	-45	-0.3	-33	-0.3	28	0.2	28	0.2	598	4.7	
	Memo Item													
	Hipotecaria	68,541	14.2	35	0.1	248	0.4	1,194	1.8	1,194	1.8	6,184	9.9	
	Variaciones Anualizadas			Semanal		Últimas 4 semanas		Últimas 13 semanas		Año Corrido				
	Total cart. ajustada m/l				27.9		34.2		14.8		14.8			
				Comercial		83.3		78.2		21.8		21.8		
			Consumo		-14.9		1.2		10.1		10.1			
			Hipotecaria		2.5		4.5		5.8		5.8			
			Microcredito		-16.2		-3.2		0.8		0.8			
Extranjera	Total cartera en M. E.	23,760		-20	-0.1	5,162	27.8	7,240	43.8	7,240	43.8	5,641	31.1	
	Total cartera en M. E. Mill. US\$	5,927		45	0.8	739	14.2	863	17.0	863	17.0	131	2.3	
	Variaciones Anualizadas m/e			Semanal		Últimas 4 semanas		Últimas 13 semanas		Año Corrido				
	Expresada en pesos				-99.0		---		327.9		---			
Expresada en dólares				-98.5		464.4		87.6		87.6				
Total	Cartera total ajustada	510,928	100.0	2,283	0.4	16,049	3.2	23,742	4.9	23,742	4.9	50,664	11.0	
	Comercial	265,236	51.9	2,803	1.1	15,659	6.3	18,845	7.6	18,845	7.6	22,141	9.1	
	Consumo	159,753	31.3	-511	-0.3	174	0.1	3,852	2.5	3,852	2.5	21,837	15.8	
	Hipotecaria ajustada 1/	72,721	14.2	35	0.0	248	0.3	1,016	1.4	1,016	1.4	6,088	9.1	
	Microcrédito	13,217	2.6	-45	-0.3	-33	-0.2	28	0.2	28	0.2	598	4.7	
	Variaciones Anualizadas			Semanal		Últimas 4 semanas		Últimas 13 semanas		Año Corrido				
	Total cart. ajustada m/t				26.2		51.4		21.0		21.0			
				Comercial		73.8		--		34.3		34.3		
				Consumo		-15.3		1.4		10.3		10.3		
				Hipotecaria		2.5		4.5		5.8		5.8		
			Microcredito		-16.1		-3.2		0.8		0.8			

b. Cartera Neta M/T del Sistema Financiero por Modalidad de Crédito*

3 de abril de 2020

(Miles de millones de pesos y porcentajes)

Total cartera neta ml ajustada	455,857		1,463	0.3	10,335	2.3	15,262	3.5	15,262	3.5	42,631	10.3
Comercial 1/	226,146		2,175	1.0	10,017	4.6	10,748	5.0	10,748	5.0	15,517	7.4
Consumo	147,192		-693	-0.5	110	0.1	3,497	2.4	3,497	2.4	20,655	16.3
Hipotecaria ajustada 2/	70,251		15	0.0	233	0.3	961	1.4	961	1.4	5,858	9.1
Microcrédito	12,268		-35	-0.3	-25	-0.2	57	0.5	57	0.5	600	5.1
Total cartera en M. E.	23,760		-20	-0.1	5,162	27.8	7,239	43.8	7,239	43.8	5,641	31.1
Cartera Neta Ajustada Moneda Total	479,617		1,443	0.3	15,498	3.3	22,502	4.9	22,502	4.9	48,272	11.2

* No incluye FDN.

1/ Incluye ventas de cartera para manejo a través de derechos fiduciarios y ajustes por leasing operativo

2/ Incluye ajuste por titularización de cartera hipotecaria

Fuentes: Formato 281 de la Superintendencia Financiera de Colombia, Titularizadora Colombia y cálculos Banco de la República.

c. Cartera bruta en moneda legal
Variaciones anuales (%) de datos semanales

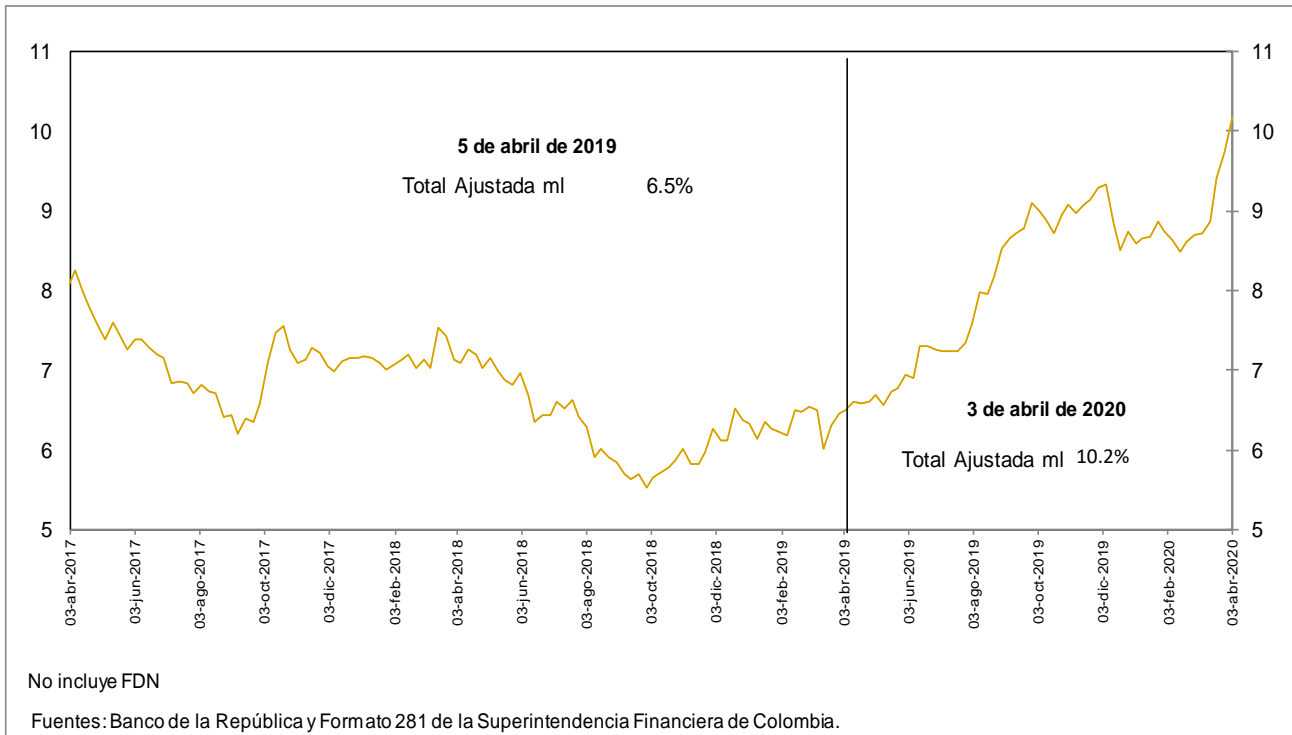

d. Cartera bruta en moneda legal por modalidad de crédito
Variaciones anuales (%) de datos semanales

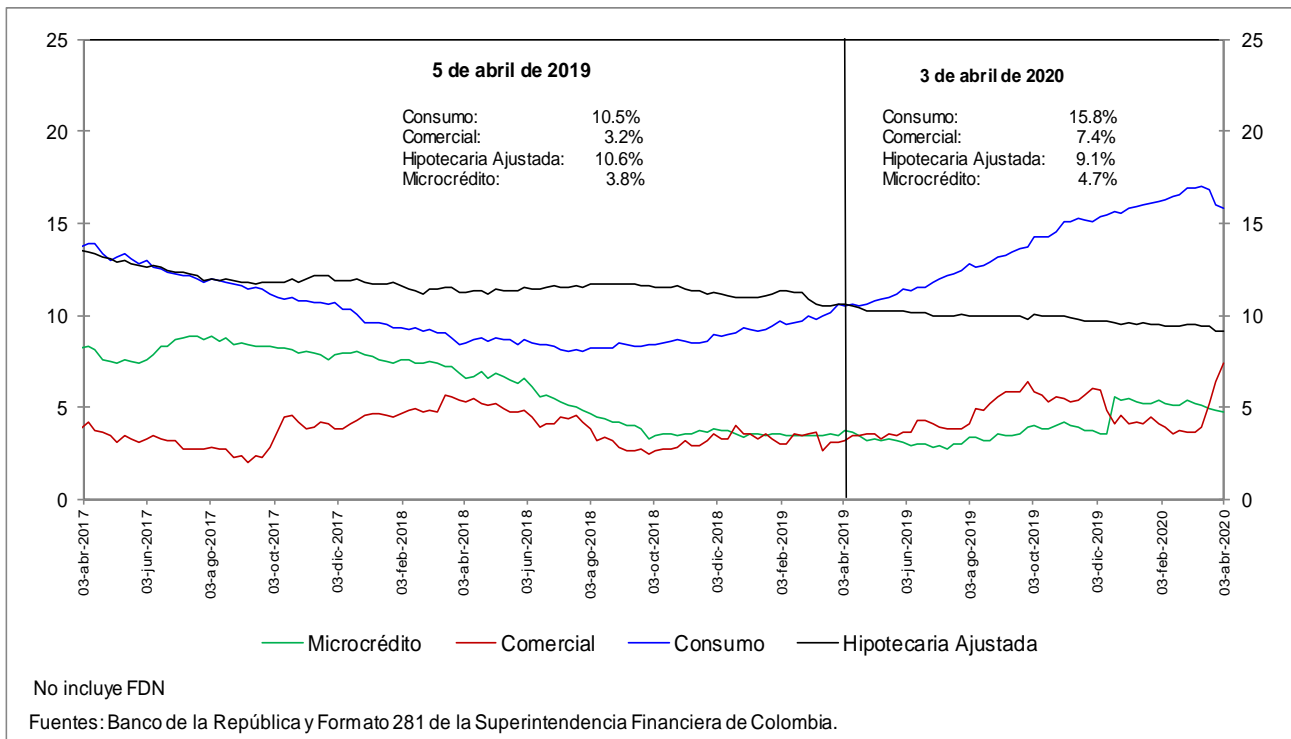

e. Cartera bruta en moneda legal por modalidad de crédito
Variaciones anualizadas últimas 13 semanas (%)

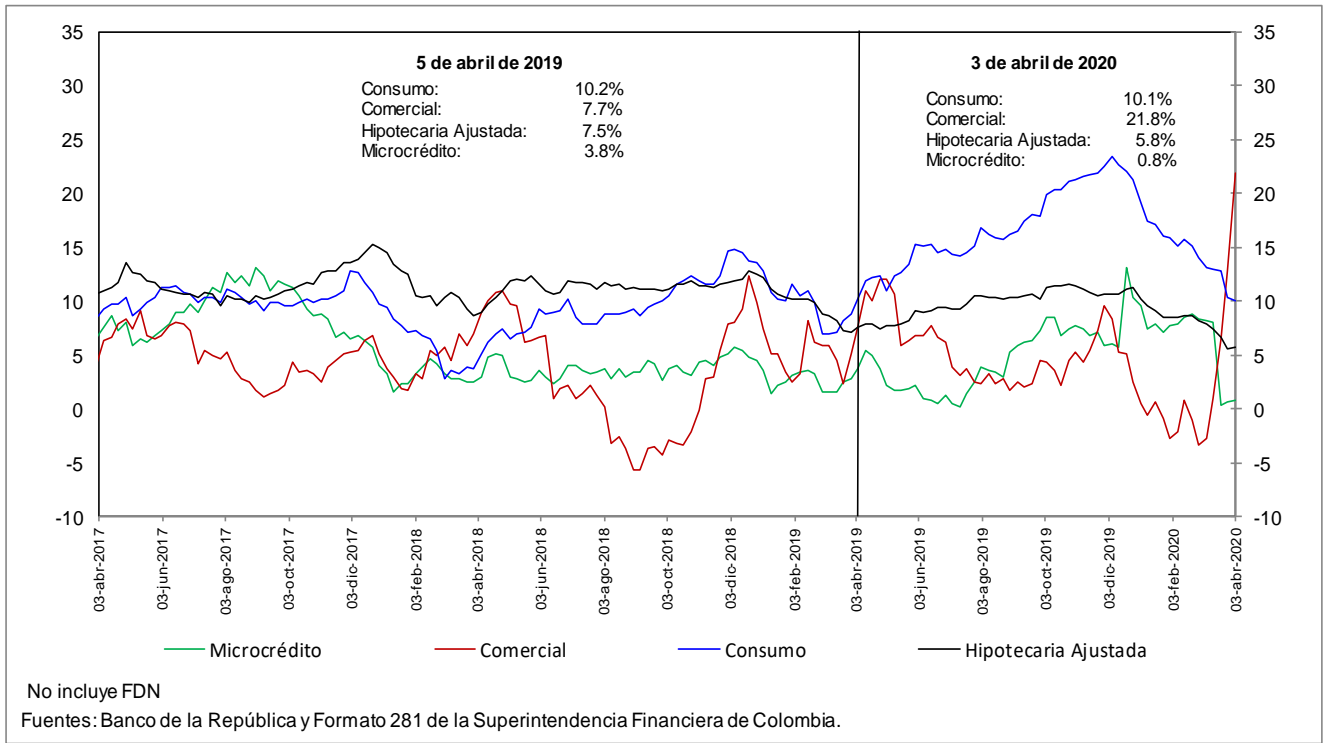

h. Cartera moneda extranjera en dólares (%)

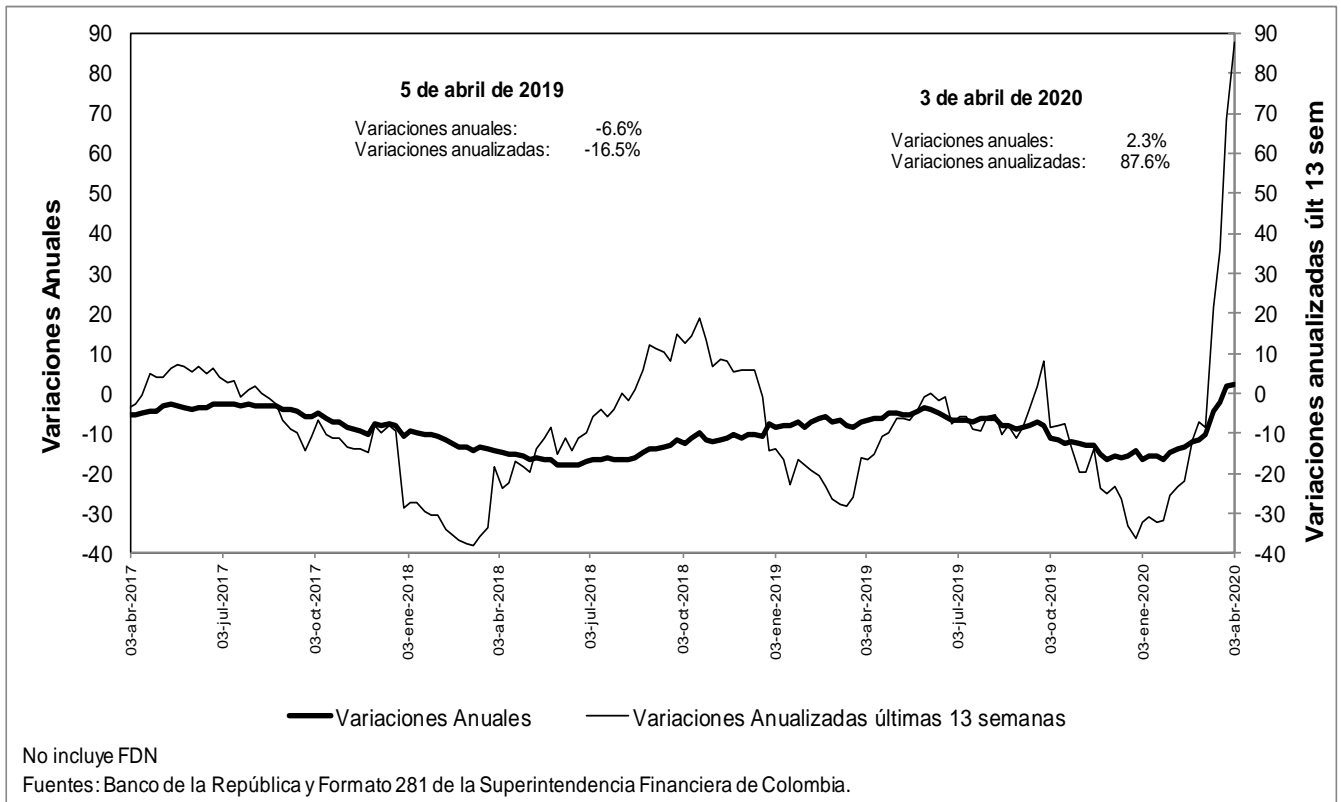

n. Bonos emitidos por los establecimientos de crédito -variación anual (%) y saldo (bill.)-

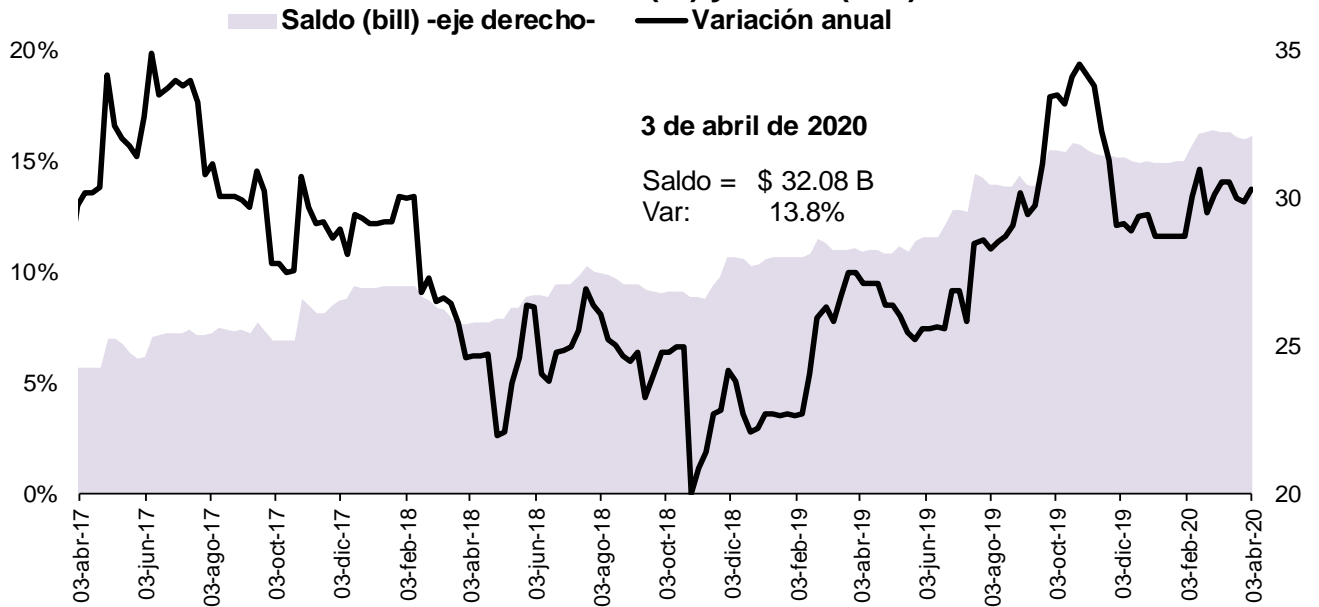

Fuente: Banco de la República, cálculos con información del formato 281 de la Superintendencia Financiera de Colombia

5. Margen de intermediación del sistema financiero

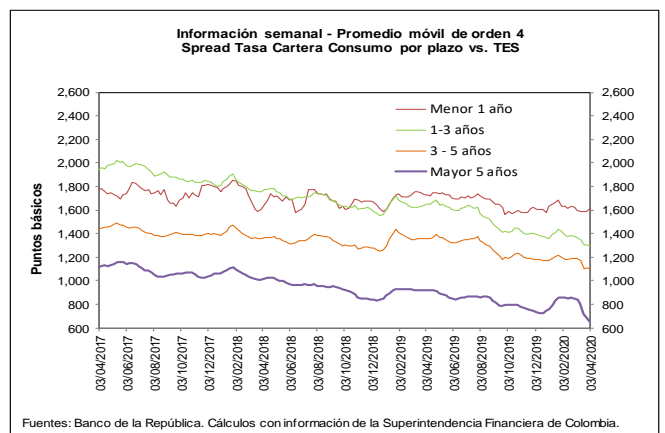
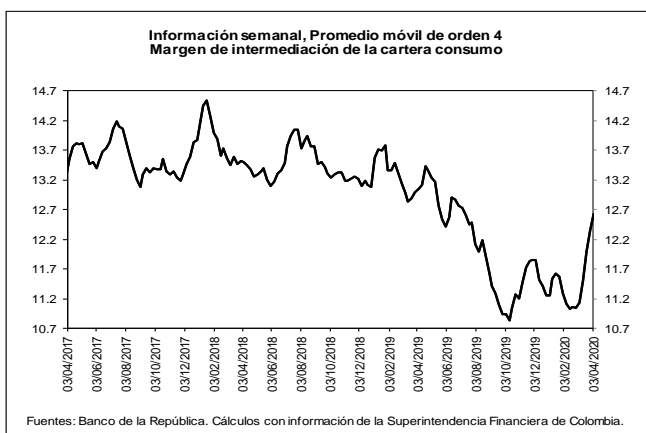
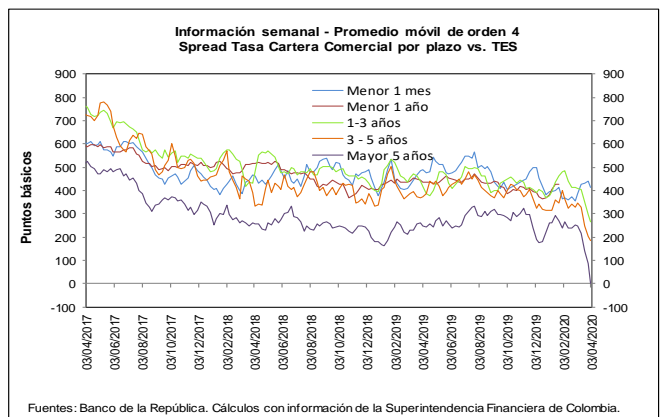
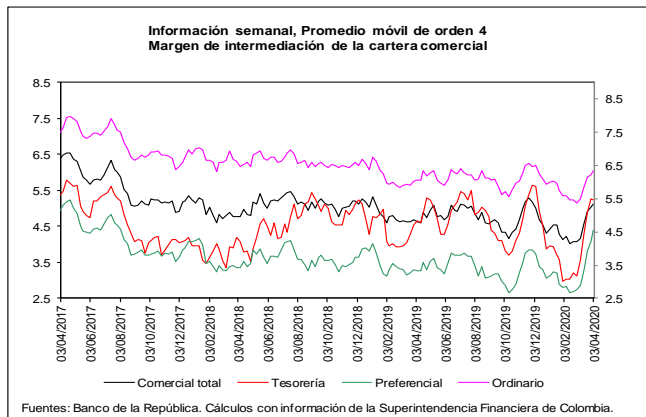
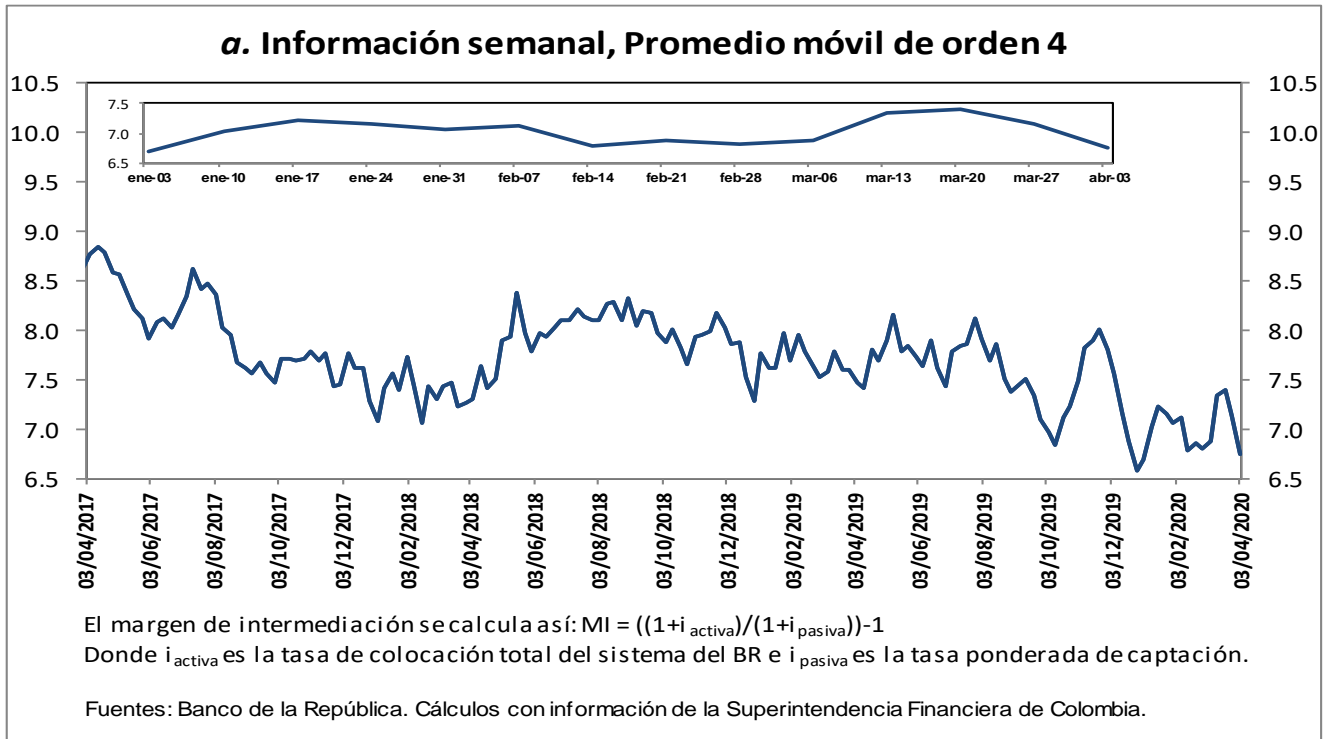

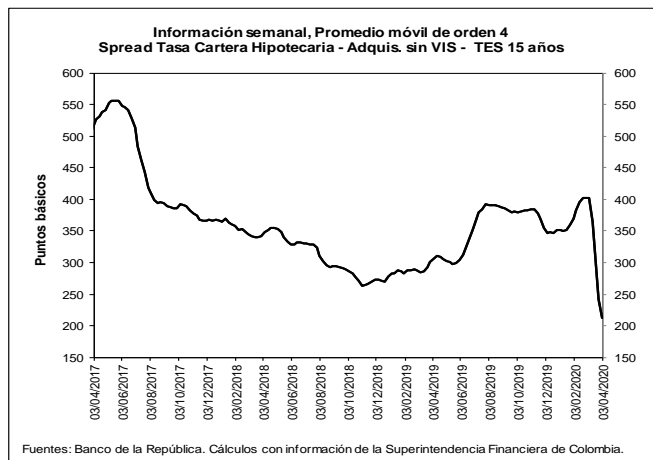
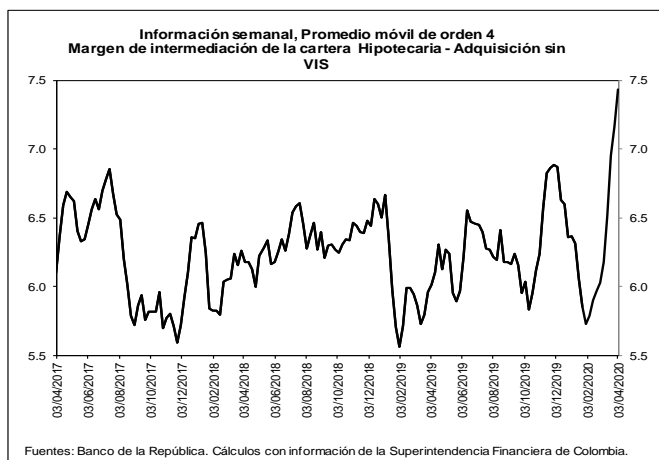

b. Spreads Tasa Cartera Comercial y Consumo por plazo vs. TES (Información semanal - Promedio móvil de orden 4)

	Fecha	Variación (pb)					
		03-abr-20	1 semana	4 semanas	13 semanas	año corrido	año completo
Spread: tasa de interés cartera - tasa TES (puntos básicos)							
Comercial							
Menor a 1 mes	415.4	(25.22)	26.56	21.82	21.82	(76.03)	
Menor 1 año	347.8	(5.88)	(65.29)	(32.37)	(32.37)	(87.82)	
De 1 - 3 años	267.3	(32.02)	(142.94)	(108.37)	(108.37)	(152.57)	
De 3 - 5 años	186.2	(14.95)	(158.48)	(128.26)	(128.26)	(185.51)	
Mayor 5 años	1.7	(86.35)	(247.93)	(259.77)	(259.77)	(246.42)	
Consumo							
Menor 1 año	1,618.3	32.26	23.87	(9.94)	(9.94)	(109.25)	
De 1 - 3 años	1,292.6	(11.47)	(72.44)	(67.73)	(67.73)	(357.74)	
De 3 - 5 años	1,098.1	(13.76)	(93.75)	(72.75)	(72.75)	(257.13)	
Mayor 5 años	654.6	(24.02)	(188.58)	(106.11)	(106.11)	(269.20)	
Vivienda							
Mayor 15 años	212.6	(29.47)	(189.53)	(138.99)	(138.99)	(93.91)	
Memo Item (Información semanal - Promedio móvil de orden 4)							
		Monto semanal	Variación (pb)				
		mm de pesos	1 semana	4 semanas	13 semanas	año corrido	año completo
Tasas Comercial (%)							
Menor a 1 mes	8.2	39	(28.48)	42.08	25.59	25.59	(81.10)
Menor 1 año	8.0	2,727	(10.29)	(43.10)	(24.86)	(24.86)	(83.09)
De 1 - 3 años	8.3	1,111	(12.94)	(35.01)	(28.58)	(28.58)	(83.46)
De 3 - 5 años	8.6	312	20.76	14.99	8.05	8.05	(68.16)
Mayor 5 años	8.0	734	(45.79)	(42.09)	(97.87)	(97.87)	(118.94)
Tasas Consumo (%)							
Menor 1 año	20.7	9	27.86	46.06	(2.43)	(2.43)	(104.52)
De 1 - 3 años	18.6	82	7.61	35.50	12.05	12.05	(288.64)
De 3 - 5 años	17.7	454	21.95	79.72	63.55	63.55	(139.79)
Mayor 5 años	14.5	813	16.54	17.26	55.79	55.79	(141.72)
Tasas Vivienda (%)							
Mayor 15 años	10.5	166	1.54	(4.14)	2.35	2.35	3.66
Tasas Tes (%)							
Menor a 1 mes	4.0	n.a	(3.25)	15.51	3.77	3.77	(5.07)
Menor a 1 año	4.5	n.a	(4.40)	22.19	7.51	7.51	4.73
De 1 a 3 años	5.7	n.a	19.08	107.93	79.79	79.79	69.10
De 3 a 5 años	6.7	n.a	35.71	173.47	136.31	136.31	117.35
Mayor a 5 años	8.0	n.a	40.56	205.84	161.90	161.90	127.48
Mayor a 15 años	8.3	n.a	31.01	185.39	141.34	141.34	97.57

Fuentes: Banco de la República. Cálculos con información de la Superintendencia Financiera de Colombia.

6. Inversiones

a. Inversiones Netas de los Establecimientos de Crédito 1/ (Miles de millones de pesos y porcentajes)

(Miles de millones de pesos)	Saldo a 03/04/2020	VARIACIONES									
		SEMANTAL		ÚLTIMAS 4 SEMANAS		ÚLTIMAS 13 SEMANAS		AÑO CORRIDO		ANUAL	
		ABS	%	ABS	%	ABS	%	ABS	%	ABS	%
A. Moneda Legal	104,073	-826	-0.8	-1,493	-1.4	4,124	4.1	4,124	4.1	6,568	6.7
B. Moneda Extranjera	43,527	-336	-0.8	3,054	7.5	5,392	14.1	5,392	14.1	10,634	32.3
C. TOTAL (A+B=C)	147,601	-1,163	-0.8	1,561	1.1	9,516	6.9	9,516	6.9	17,202	13.2
ITEM DE MEMORANDO											
Moneda Extranjera - En millones US\$ 2/	10,858	8	0.1	-433	-3.8	-832	-7.1	-832	-7.1	336	3.2
TASA REPRESENTATIVA DE MERCADO	4,009	-34	-0.8	424	11.8	747	22.9	747	22.9	883	28.2

b. Inversiones de los Establecimientos de Crédito en ML 1/

(Miles de millones de pesos)	Saldo a 03/04/2020	VARIACIONES									
		SEMANTAL		ÚLTIMAS 4 SEMANAS		ÚLTIMAS 13 SEMANAS		AÑO CORRIDO		ANUAL	
		ABS	%	ABS	%	ABS	%	ABS	%	ABS	%
INVERSIONES NETAS	104,073	-826	-0.8	-1,493	-1.4	4,124	4.1	4,124	4.1	6,568	6.7
A. Establecimientos de crédito	104,073	-826	-0.8	-1,493	-1.4	4,124	4.1	4,124	4.1	6,568	6.7
Inversiones Brutas	104,184	-827	-0.8	-1,494	-1.4	4,119	4.1	4,119	4.1	6,569	6.7
a) Títulos de deuda:	73,797	-905	-1.2	-577	-0.8	3,700	5.3	3,700	5.3	2,418	3.4
Título de Tesorería - TES	56,976	329	0.6	-1,477	-2.5	3,352	6.3	3,352	6.3	1,093	2.0
Otros Títulos de deuda pública	5,121	26	0.5	47	0.9	-113	-2.2	-113	-2.2	309	6.4
Otros emisores Nacionales	11,681	-1,260	-9.7	854	7.9	465	4.1	465	4.1	996	9.3
Emisores Extranjeros	20	0	2.0	0	-1.6	-3	-14.0	-3	-14.0	20	--
b) Instrumentos de patrimonio	4,828	143	3.0	-353	-6.8	86	1.8	86	1.8	641	15.3
c) Otras inversiones 2/	25,559	-65	-0.3	-564	-2.2	332	1.3	332	1.3	3,511	15.9
Deterioro	111	-1	-0.8	-1	-0.8	-5	-4.4	-5	-4.4	2	1.5

c. Inversiones de los Establecimientos de Crédito en ME 1/

(Miles de millones de pesos)	Saldo a 03/04/2020	VARIACIONES									
		SEMANTAL		ÚLTIMAS 4 SEMANAS		ÚLTIMAS 13 SEMANAS		AÑO CORRIDO		ANUAL	
		ABS	%	ABS	%	ABS	%	ABS	%	ABS	%
INVERSIONES NETAS	43,527	-336	-0.8	3,054	7.5	5,392	14.1	5,392	14.1	10,634	32.3
A. Establecimientos de crédito	43,527	-336	-0.8	3,054	7.5	5,392	14.1	5,392	14.1	10,634	32.3
Inversiones Brutas	43,528	-336	-0.8	3,054	7.5	5,392	14.1	5,392	14.1	10,634	32.3
a) Títulos de deuda:	1,404	-62	-4.3	-187	-11.8	248	21.5	248	21.5	-102	-6.8
Título de Tesorería - TES	691	-25	-3.5	-90	-11.6	495	253.0	495	253.0	522	308.0
Otros Títulos de deuda pública	200	-3	-1.7	76	61.8	0	-0.1	0	-0.1	-65	-24.4
Otros emisores Nacionales	238	-3	-1.3	-20	-7.7	20	9.0	20	9.0	126	112.3
Emisores Extranjeros	274	-31	-10.1	-153	-35.8	-267	-49.3	-267	-49.3	-685	-71.4
b) Instrumentos de patrimonio	67	-5	-7.6	-15	-18.8	-12	-15.5	-12	-15.5	-11	-14.3
c) Otras inversiones 2/	42,057	-268	-0.6	3,256	8.4	5,157	14.0	5,157	14.0	10,747	34.3
Deterioro	0	0	-0.8	0	11.8	0	22.9	0	22.9	0	28.2

1/ No incluye FDN

2/ Incluye inversiones en subsidiarias y filiales, en asociadas, en negocios y operaciones conjuntas y en derechos fiduciarios. Incluye ajustes por reclasificación entre monedas nacional y extranjera.

Fuentes: Formato 281 de la Superintendencia Financiera de Colombia y cálculos Banco de la República.

8. Activos externos netos y el mercado cambiario

a. Reservas Internacionales

RESERVAS INTERNACIONALES ^{1/} (Millones de dólares)

Concepto	2019		2020	
	Acum Año dic 31	Acum Año mar 31	Acum Año** abr 8	Acum mes** abr 8
SALDO				
I. Reservas Internacionales Brutas *	53,174	53,341	53,459	
II. Pasivos de Corto Plazo	7	4	4	
III. Reservas Internacionales Netas (I-II) *	53,167	53,336	53,455	
VARIACION				
I. Reservas Internacionales Brutas	4,773	166	285	119
Pasivos de Corto Plazo	-2	-3	-3	-0
II. Reservas Internacionales Netas	4,774	169	288	119
Causaciones y Valuaciones	894	-65	29	94
Pasivos con Residentes	-96	-0	-0	0
Opciones call por ejercer	0	0	0	0
MEMO - ITEM				
Saldo Reservas internacionales brutas sin FLAR *	52,654	52,821	52,939	
Causaciones, Valuaciones y Provisiones (deterioro)	457	392	486	
Pasivos con Residentes	0	0	0	
Opciones call por ejercer	0	0	0	

* Para efectos de reporte al FMI se excluyen los aportes al Fondo Latinoamericano de Reservas FLAR del saldo de reservas internacionales, sin embargo, en la información contable del Banco de la República los aportes al FLAR continúan formando parte de los activos de reservas.

** Cifras provisionales.

^{1/} A partir del 4 de junio de 2019 los recursos en dólares del Gobierno en el Banco de la República se registran en cuentas diferentes a las de las reservas internacionales, y a partir del 17 de diciembre de 2019, la totalidad de los recursos en moneda extranjera del Gobierno en el Banco de la República se contabilizan por fuera del balance del Banco, por tanto no hacen parte de las reservas internacionales.

Entre el 19 y 20 de marzo de 2020 las reservas internacionales caen temporalmente debido a la venta de dólares a través de FX Swaps por USD 400 m.

Fuente: Banco de la República

10. Mercados Financieros

a. Evolución durante la semana

Durante la semana (viernes 03 a jueves 09 de abril) la percepción del riesgo medida a través del VIX bajó -10.96 pasando de 46,80 a 41,67. Los precios del petróleo disminuyeron: la referencia WTI bajó -19,69% al pasar de USD 28,34 a USD 22,76 y el Brent bajó -7,71%, pasando de USD 34,11 a USD 31,48.

OPEP+:

- Los principales productores de petróleo del mundo lograron un acuerdo histórico para reducir la producción mundial de crudo. La OPEP+ recortará 9.7 millones de barriles por día, justo por debajo del plan inicial de 10 millones. México solo recortará su producción en 100 mil barriles, menos de los 400 mil que se le pidieron en principio.

Estados Unidos:

- La Fed aprueba un nuevo paquete de estímulos para elevar la capacidad de préstamo en 2,3 billones de dólares. Para atajar la crisis de salud pública, proporcionar atención a los enfermos y limitar que se expanda aún más el virus, asegura el presidente de la Fed, Jerome Powels.
- El índice de precios al consumidor para marzo (1,5%) fue inferior a lo esperado (1,6%) y al dato anterior (2,3%).

Asia:

- En Japón, el dato de confianza del consumidor fue inferior a lo esperado por el mercado (Obs: 30.9; Ant: 38.8; Esp: 35)

- Japón declaró estado de emergencia y declaró un estímulo económico de 108 trillones de yenes, lo que representa el 20% del PIB, en respuesta a la pandemia.

Europa:

- La confianza de los inversionistas de la Zona Euro en abril, presentó su nivel más bajo en la historia, a raíz del impacto reciente que ha tenido el Covid-19 en la región. (Obs: -42.9; Ant: -17.1; Esp: -37.5).
- La Eurozona anunció un paquete de préstamos por valor de 540 mil millones de euros, que busca ser una triple red de seguridad para estados, empresas y desempleados. Este paquete consiste en tres puntos clave:
 - Una línea de crédito del Mecanismo Europeo de Estabilidad (MEDE), el fondo de rescate, con 240 mm de euros en préstamos sin condiciones.
 - Dieron luz verde a un fondo del Banco Europeo de Inversiones (BEI) con hasta 200 mm de euros en créditos para empresas.
 - Además crean un fondo temporal contra el paro de 100 mm de euros para ayudas hacia el empleo.

América:

- En Argentina, Moody's bajó la nota de la deuda de largo plazo en moneda extranjera a CA desde CAA2 y señaló que es “probable” que los acreedores de deuda soberana tengan “pérdidas significativas”.
- Las proyecciones de crecimiento para el ministro de Hacienda de Colombia, bajaron hasta el rango de 1,5% a 2%. Recordando que antes de que llegara la pandemia al país, se preveía un crecimiento de 3,7%.
- Según la encuesta semanal del Banco Central de Brasil, los analistas recortaron sus estimaciones para la tasa de interés de referencia Selic por segunda semana consecutiva, que descenderá a 3.25% a finales de este año. Los analistas ahora esperan que la economía se contraiga 1.18% este año, comparado con una estimación previa de un retroceso de 0.48%.
- Banco Central de Perú reduce su tasa de interés en 100 p.b al mínimo histórico de 0,25%. Siendo la segunda baja en menos de un mes, luego que redujo en otros 100 p.b desde un 2,25% el 19 de marzo.
- En Colombia, La disminución en la confianza de los consumidores en marzo frente al mes pasado (Obs: -23.8; Ant: 11.2) obedeció principalmente a una disminución de 29.7 pps en el Índice de Condiciones Económicas y en menor medida a una reducción de 1.1 pps en el Índice de Expectativas de los Consumidores.
- En Perú el Congreso aprobó la noche del viernes 3 de abril una ley que permite el retiro de hasta un 25% del fondo privado de pensiones en un intento por suavizar el impacto del coronavirus, una medida que el Gobierno afirma podría resquebrajar la economía.

b. Tasas de interés de Bancos Centrales

	Tasa de interés vigente			
	Actual (a) 10 de abril	Semana anterior 03 de abril	4 sem atrás 10 de marzo	Un año atrás
Estados Unidos	0 - 0,25	0 - 0,25	1 - 1,25	2,25 - 2,5
Zona Euro	0,00	0,00	0,00	0,00
Japón	-0,10	-0,10	-0,10	-0,10
Reino Unido	0,10	0,10	0,75	0,75
Canadá	0,25	0,25	1,25	1,75
Brasil	3,75	3,75	4,25	6,50
México	6,50	6,50	7,00	8,25
Colombia	3,75	3,75	4,25	4,25
Chile	0,50	0,50	2,50	3,00
Argentina*	38,00	38,00	40,00	66,76
Perú ↓	0,25	1,25	2,25	2,75
Australia	0,25	0,25	0,50	1,50
Nueva Zelanda	0,25	0,25	1,00	1,75
Malasia	2,50	2,50	2,50	3,25
Sudáfrica	5,25	5,25	6,25	6,75
Turquía	9,75	9,75	10,75	24,00
India	4,40	4,40	5,15	6,00
Rusia	6,00	6,00	6,00	7,75
China	4,35	4,35	4,35	4,35
Suiza	-1,25 - -0,25	-1,25 - -0,25	-0,25 - -0,25	-1,25 - -0,25
Indonesia	4,50	4,50	4,75	2,48
Noruega	0,25	0,25	1,50	1,00

*El BCRA anunció el 28/09/2018 que el crecimiento de la base monetaria será nulo hasta junio del 2019. Por tanto, esta tasa es calculada diariamente como el promedio de las tasas negociadas de las LELIQ con las entidades financieras.

c. Inflación observada y expectativas de inflación

	Tasa actual y meta de inflación 10 de abril			Encuesta de expectativas de inflación anual a diciembre del 2020			
	Inflación (b)	Tasa de interés real [(1+a)/(1+b)]-1	Meta de Inflación 2020	BLOOMBERG		BANCOS CENTRALES	
				Fecha de la encuesta	Resultado	Fecha realización de la encuesta	Resultado
Estados Unidos (mar) ↓	1,5	-1,23	2,00	10/04/2020	1,20	-	-
Zona Euro (mar)	0,7	-0,70	2,00	10/04/2020	0,80	ene-20	1,40
Japón (feb)	0,4	-0,50	2,00	10/04/2020	0,10	-	-
Reino Unido (feb)	1,7	-1,57	2,00	10/04/2020	1,20	feb-20	3,00
Canadá (feb)	2,2	-1,91	1,00 - 3,00	10/04/2020	1,60	-	-
Brasil (feb)	4,01	-0,25	2,75 - 5,75	10/04/2020	3,40	abr-20	2,52
México (mar) ↓	3,25	3,15	3,00	10/04/2020	3,50	abr-20	3,64
Colombia (mar)	3,86	-0,11	2,00 - 4,00	10/04/2020	3,50	mar-20	3,44
Chile (mar) ↓	3,74	-3,12	2,00 - 4,00	10/04/2020	3,40	abr-20	3,20
Argentina (feb)	50,3	-8,18	12,00 - 17,00	10/04/2020	45,00	mar-20	40,00
Perú (mar)	1,82	-1,54	1,00 - 3,00	10/04/2020	1,90	feb-20	2,20
Australia (dic)	1,8	-1,52	2,00 - 3,00	10/04/2020	1,70	dic-19	4,00
Nueva Zelanda (dic)	1,9	-1,62	1,00 - 3,00	10/04/2020	1,80	ene-20	1,88
Malasia (feb)	1,3	1,18	-	10/04/2020	1,50	-	-
Sudáfrica (feb)	4,6	0,62	3,00 - 6,00	10/04/2020	3,90	dic-19	4,80
Turquía (mar)	11,86	-1,89	3,00 - 7,00	10/04/2020	10,55	mar-20	9,90
India (feb)	6,58	-2,05	2,00 - 6,00	-	-	-	-
Rusia (mar) ↑	2,5	3,41	4,00	10/04/2020	3,40	-	-
China (feb)	5,2	-0,81	3,00	10/04/2020	3,30	-	-
Irlanda (mar) ↓	0,7	-0,70	2,00	10/04/2020	0,70	-	-
Portugal (mar)	0,1	-0,10	2,00	-	-	-	-
Grecia (feb)	0,2	-0,20	2,00	-	-	-	-
Suiza (mar)	-0,5	0,25	2,00	-	-	-	-
Indonesia (mar)	2,96	1,50	2,50 - 4,50	10/04/2020	3,17	ene-20	3,22
Noruega (mar) ↓	0,7	-0,45	2,00	10/04/2020	1,80	-	-

d. Tasas de los mercados monetarios internacionales

	Plazo	Tasa actual (a) 10 de abril	Semana anterior (b) 03 de abril	4 sem atrás	30 de diciembre de 2019	Un año atrás	Variación p.b. última semana (a-b)
FEDERAL FUND	1 Día	0,05	0,05	1,09	1,55	2,41	0,0
LIBOR*	1Día	0,07	0,08	1,08	1,53	2,39	-0,9
LIBOR*	1 Semana	0,23	0,30	1,07	1,60	2,41	-6,6
LIBOR*	1 Mes	0,81	0,99	0,72	1,78	2,48	-17,1
LIBOR*	3 Meses	1,22	1,39	0,77	1,91	2,60	-16,9
EUR LIBOR*	1 Día	-0,57	-0,57	-0,57	-0,57	-0,47	0,4
EUR LIBOR*	1 Semana	-0,47	-0,47	-0,56	-0,54	-0,45	-0,1
EUR LIBOR*	1 Mes	-0,38	-0,39	-0,58	-0,51	-0,42	1,0
EUR LIBOR*	3 Meses	-0,21	-0,23	-0,53	-0,42	-0,36	2,0

Fuente: Bloomberg

* Datos disponibles hasta el 9 de abril del 2020

Federal fund rate: Tasa interbancaria overnight a la cual los bancos miembros de sistema de la Reserva Federal de los Estados Unidos se prestan el exceso de reservas sin exigir garantía como contrapartida.

Libor: Tasa de interés interbancaria que se aplica en el mercado de capitales de Londres. Esta tasa se construye a partir de las cotizaciones (punta de oferta) que presentan los bancos con mejor calidad crediticia a las 11:00 a.m. hora en Londres, para los diferentes plazos. En el documento se presenta la tasa de referencia para transacciones en dólares. EUR libor: Tasa de interés interbancaria para las transacciones en Euros que se aplica en el mercado de capitales de Londres. Esta tasa se construye a partir de las cotizaciones (punta de oferta) que presentan los bancos con mejor calidad crediticia a las 11:00 a.m. hora en Londres, para los diferentes plazos.

e. Bonos del tesoro americano

BONOS DEL TESORO AMERICANO ^{1/}	Tasa actual (a) 10 de abril	Semana anterior (b) 03 de abril	4 sem atrás	30 de diciembre de 2019	Un año atrás	Variación p.b. última semana (a-b)
0,25	0,19	0,06	0,34	1,52	2,41	13,48
0,5	0,23	0,14	0,38	1,59	2,45	9,10
2	0,23	0,23	0,38	1,57	2,32	-0,5
5	0,41	0,39	0,48	1,67	2,27	2,0
10	0,72	0,60	0,54	1,88	2,47	12,4
30	1,35	1,21	1,00	2,33	2,89	13,4

^{1/} Bonos genéricos de Bloomberg

Fuente: Bloomberg

f. Spread de deuda soberana*

EMBI (Emerging Market Bond Index) ^{1/}	Spread actual (a) 10 de abril	Semana anterior (b) 03 de abril	4 sem atrás 10 de marzo	30 de diciembre de 2019	Un año atrás	Variación última semana (a-b)	Variación porcentual última semana (a/b)-1
Plus soberanos*	532	579	447	302	403	-47	-8,1%
Colombia*	352	413	280	169	181	-61	-14,8%
Argentina	3860	3693	2789	1772	818	167	4,5%
Brasil*	383	450	309	218	245	-67	-14,9%
México*	617	699	511	297	294	-82	-11,7%
Perú*	270	301	204	112	125	-31	-10,3%
Venezuela	17432	18168	11905	15194	5115	-736	-4,1%
Turquía	687	831	563	411	475	-144	-17,3%
Sudáfrica*	584	674	455	302	275	-90	-13,4%

^{1/} Bonos genéricos de Bloomberg

Fuente: Bloomberg

* Datos disponibles hasta el 9 de abril del 2020

EMBI plus: Emerging Markets Bond Index - EMBI + - es un índice creado por JP Morgan que mide los retornos totales de los instrumentos de deuda externa de los países emergentes, incluyendo bonos Brady en dólares y en otras monedas, préstamos, Eurobonos e instrumentos de deuda local denominados en dólares. Este indicador está concentrado en instrumentos de las tres principales economías de Latinoamérica (Brasil, México y Argentina) con una ponderación de 68%, dejando el resto para los otros países Latinoamericanos. Para el desarrollo de este informe, se considera el spread de dicho portafolio EMBI, sobre la curva cero cupón de los treasuries. EMBI plus país: Emerging Markets Bond Index (EMBI +) calculado bajo los mismos criterios del EMBI PLUS considerando únicamente los títulos del respectivo país. Para el desarrollo de este informe, se considera el spread de dicho portafolio EMBI, sobre la curva cero cupón de los treasuries

*A partir del 01/10/2018 los tickers de Bloomberg de Colombia, México, Brasil, Argentina y Perú corresponden a ELI GCOL index, ELI GMXN index y ELI GBRL index, ELI GARL index y ELI GPER index, respectivamente

g. TED (Libor 3 Meses –T-bills 3 Meses)

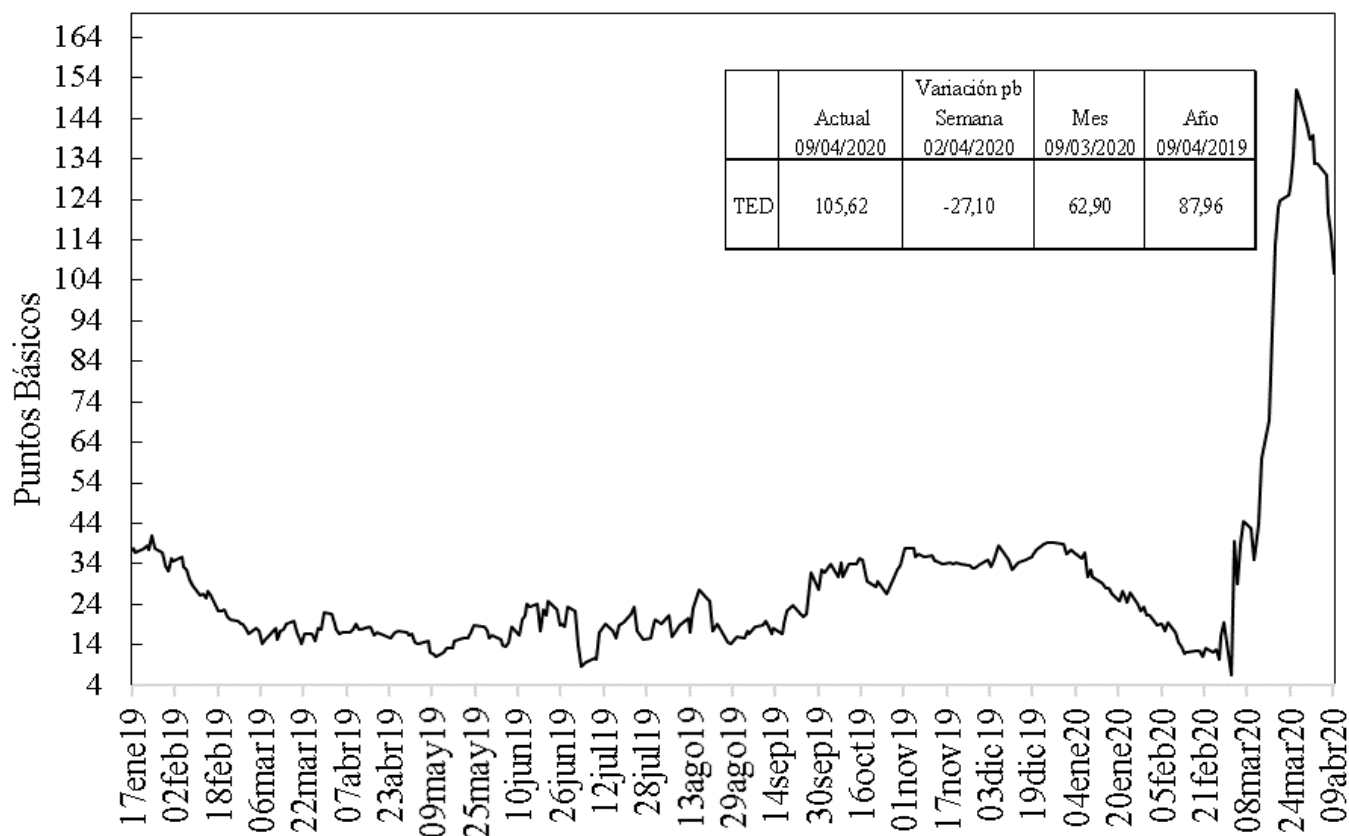

Fuente: Bloomberg, DOAM.
Datos disponibles para la LIBOR hasta el 9 de abril del 2020

h. Embi plus, embi Colombia, CDS, coeficientes de aversión al riesgo y yankees*

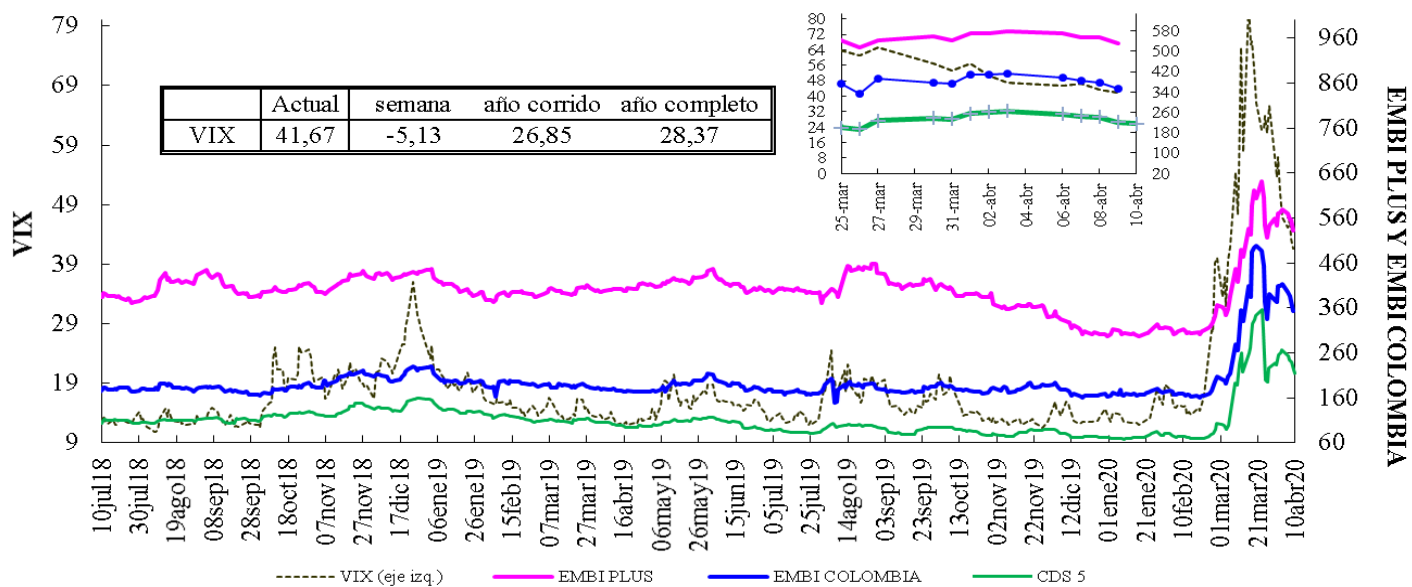

VIX: Índice de volatilidad del "Chicago Board Options Exchange SPX", que refleja la volatilidad implícita en las opciones sobre las acciones que componen el S&P 500. Se utiliza como un indicador que mide la aversión al riesgo de los inversionistas, la variación se presenta en términos absolutos.

*El ticker del EMBI de Colombia en Bloomberg corresponde a ELI GCOL index.

Nota: La información de los EMBI está al 9 de abril.

EMBI-CDS 1-CDS 10-CDS 5

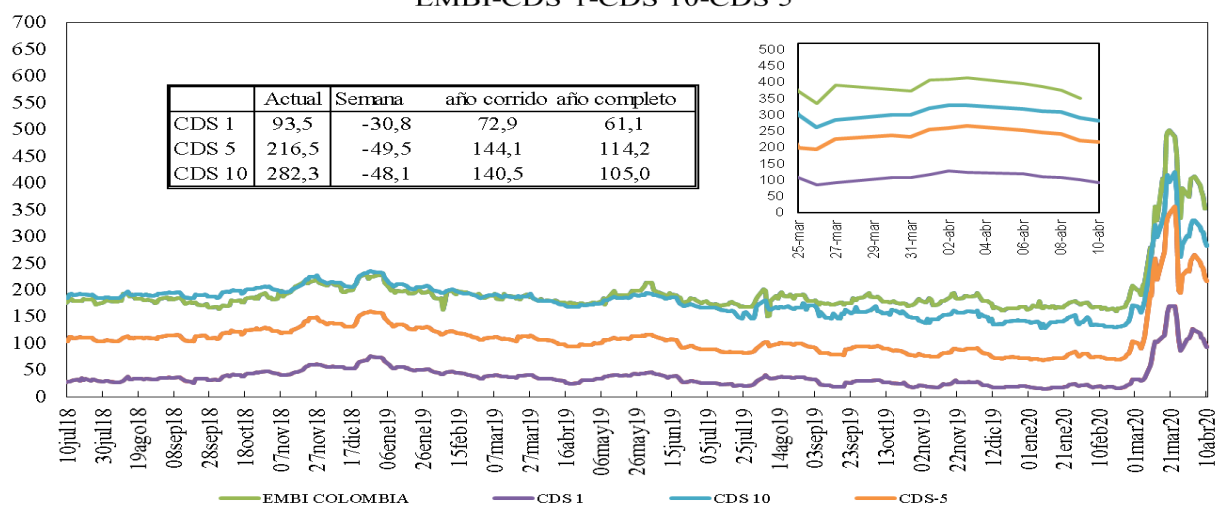

Fuente: Bloomberg, DOAM.

Nota: La información de los EMBI está al 9 de abril.

Credit Default Swap América Latina-5 años

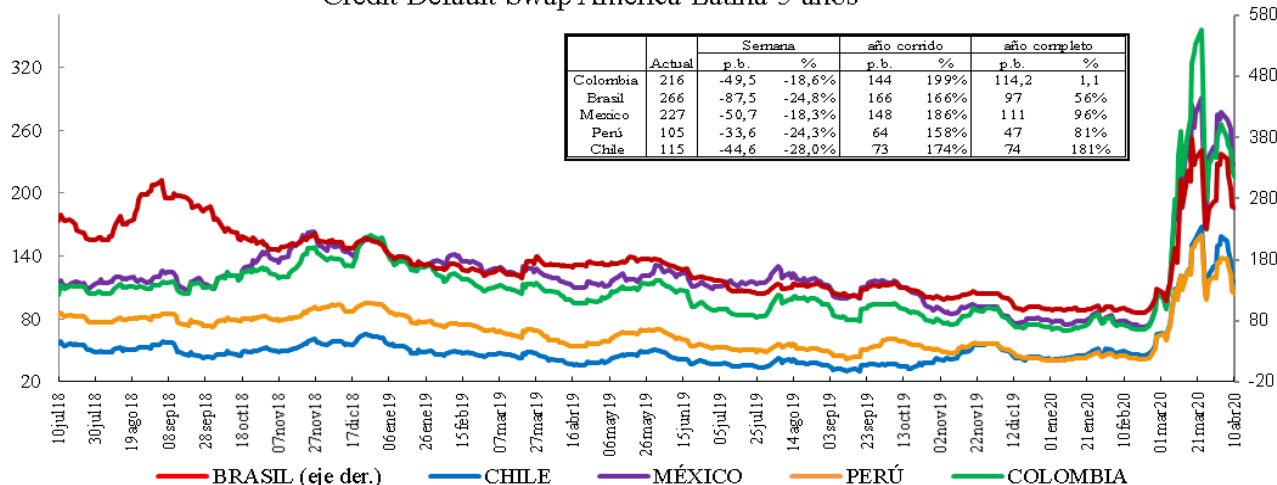

*En la gráfica que muestra el zoom, el eje de la derecha corresponde al eje de Brasil.

Fuente: Bloomberg, DOAM.

Credit Default Swap otros países - 5 años

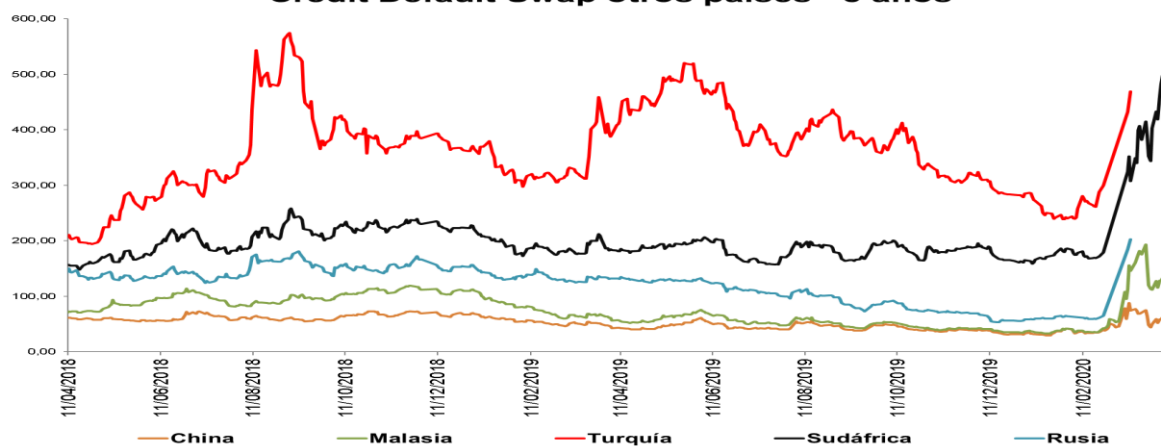

*El ticker del EMBI de Colombia en Bloomberg corresponde a ELI GCOL index.

Un Credit Default Swap (CDS) es un instrumento financiero por medio del cual se negocia el riesgo crediticio de un bono. El tenedor paga una prima (puntos básicos sobre el valor nominal del bono) a la entidad que ofrece el CDS a cambio de que esta responderá por un valor nominal en caso que el emisor haga default. La valoración de un CDS se hace en puntos básicos sobre el valor nominal del bono y tiene una relación directa con el nivel de aversión al riesgo de los inversionistas. Es decir, entre mas alta sea la probabilidad de default, mayor será el valor del CDS y viceversa.

*Los datos de CDS para Turquía y Rusia están disponibles hasta el 13 de marzo del 2020

i. Índices Accionarios

País	Índices accionarios	Nivel actual 10 de abril	Diferencia			
			Semanal 03 de abril	4 sem atrás 10 de marzo	30 de diciembre de 2019	Un año atrás
EE UU	DOW JONES*	23.719	12,67%	-0,6%	-16,7%	-9,3%
EE UU	S&P500*	2.790	12,10%	1,6%	-13,4%	-3,4%
EE UU	NASDAQ*	8.154	10,59%	2,6%	-8,9%	2,4%
Zona Euro	Euro Stoxx 50*	2.893	8,63%	-2,2%	-22,8%	-15,5%
Alemania	DAX*	10.565	10,91%	-0,6%	-20,3%	-11,3%
Argentina	MERVAL**	28.018	5,71%	-7,8%	-32,8%	-12,9%
México	MEXBOL**	34.568	4,51%	-10,7%	-20,8%	-23,0%
Brasil (Sao Paulo)	IBOV*	77.682	11,71%	-9,7%	-32,8%	-19,0%
Chile	IPSA*	3.822	4,02%	-5,3%	-18,2%	-27,6%
Venezuela	IBVC	191.985	44,26%	84,8%	112,8%	2115,0%
Perú	IGBVL	13.912	2,76%	-19,7%	-32,4%	-34,6%
Colombia	COLCAP**	1.187	5,28%	-11,7%	-28,6%	-27,0%
Japón	NKY	19.499	9,42%	-1,0%	-17,6%	-10,1%
China	SHANGAI SE	2.826	2,24%	-4,0%	-7,0%	-12,8%

Fuente: Bloomberg.

* Datos disponibles hasta el 9 de abril del 2020

** Datos disponibles hasta el 8 de abril del 2020

j. Comportamiento de tasas de cambio

i) Depreciación de las principales monedas frente al Dólar Americano

TASAS DE CAMBIO Frente al dólar	Tasa Indirecta 10 de abril	Tasa Directa 10 de abril	Depreciación de las diferentes monedas frente al Dólar					
			Semanal 03 de abril	4 semanas atrás	30 de diciembre de 2019	Un año atrás	Dos años atrás	Tres años atrás
Euro	1,0938	0,91	-1,25%	4,7%	2,4%	3,1%	13,0%	-3,1%
Libra	1,2455	0,80	-1,49%	5,3%	5,3%	5,1%	13,8%	-0,3%
AUD	0,6349	1,58	-5,54%	3,8%	10,2%	13,0%	22,2%	18,1%
NZD	0,6079	1,65	-3,64%	4,2%	10,7%	11,3%	21,1%	14,5%
CAD	0,7165	1,40	-1,76%	1,9%	6,8%	4,8%	10,7%	4,7%
Yen	0,0092	108,47	-0,08%	6,0%	-0,4%	-2,3%	1,2%	-2,2%
NOK	0,0980	10,2	-3,83%	6,6%	15,7%	20,1%	30,9%	18,3%

Fuente: Bloomberg.

ii) Depreciación de monedas de países emergentes frente al Dólar Americano (tasas de cierre)

TASA DE CAMBIO Países Emergentes	Tasa actual 10 de abril	Depreciación de las diferentes monedas frente al Dólar					
		Semanal 03 de abril	4 sem atrás 10 de marzo	30 de diciembre de 2019	Un año atrás	Dos años atrás	Tres años atrás
Colombia	3.887,06	-3,03%	2,2%	18,6%	25,6%	40,4%	35,6%
Argentina**	65,16	0,39%	4,2%	8,8%	51,5%	223,2%	328,4%
Brasil*	5,11	-4,52%	8,2%	27,0%	33,6%	49,8%	63,1%
Venezuela*	100.853,91	21,11%	36,48%	123,1%	3057,9%	NA	NA
Perú	3,37	-2,53%	-3,9%	1,6%	2,3%	4,0%	3,8%
México	23,31	-6,81%	12,2%	23,1%	23,9%	27,6%	24,8%
Chile	838,51	-3,05%	-0,4%	11,5%	26,6%	39,5%	28,4%
Turquía	6,70	-0,39%	9,1%	12,7%	18,0%	63,0%	79,8%
India*	76,29	0,13%	3,0%	7,0%	10,4%	17,4%	18,2%
Sudáfrica	17,96	-5,66%	11,6%	27,3%	29,1%	49,2%	28,7%
Malasia	4,31	-1,04%	2,2%	4,9%	4,9%	11,4%	-2,8%

* Venezuela: Con el cambio de denominación de Bolívar Fuerte a Bolívar Soberano, cambió la metodología para el cálculo de la Tasa de Cambio, por tal motivo no es posible realizar el cálculo de la depreciación dos y tres años atrás.

Fuente: Bloomberg, SET FX – Tasa promedio

* Datos disponibles hasta el 9 de abril del 2020

** Datos disponibles hasta el 8 de abril del 2020

iii) Depreciación del Peso frente a otras monedas

TASAS DE CAMBIO Peso frente a otras monedas	Tasa actual 10 de abril	Depreciación del Peso frente a las diferentes monedas					
		Semanal 03 de abril	4 sem atrás 10 de marzo	30 de diciembre de 2019	Un año atrás	Dos años atrás	Tres años atrás
COP/Euro	4251,47	-1,80%	-2,4%	15,9%	21,8%	24,3%	39,9%
COP/Libra	4841,14	-1,56%	-3,0%	12,7%	19,5%	23,4%	36,0%
COP/Yen	35,84	-3,03%	-3,6%	19,1%	28,5%	38,8%	38,6%
COP/Sol Peruano	1153,17	-0,51%	6,3%	16,8%	22,7%	35,0%	30,6%
COP/Peso Chileno	4,64	0,02%	2,6%	6,4%	-0,9%	0,7%	5,6%
COP/Real Brasileiro	760,82	1,56%	-5,6%	-6,6%	-6,0%	-6,3%	-16,9%
COP/Peso Mexicano	166,75	4,06%	-8,9%	-3,7%	1,4%	10,1%	8,6%

Fuente: Bloomberg, cálculos DOAM.

k. Precios internacionales de las materias primas

Materias primas Principales productos Balanza comercial	Materias Primas Producto	Nivel actual Dólares 10 de abril	Diferencia				
			Semanal 03 de abril	Frente a 31 de marzo	4 semanas atrás	30 de diciembre de 2019	Un año atrás
Índice General	CRB INDEX*	127,8	-0,1%	4,95%	-11,74%	-31,59%	-32,61%
Exportaciones	Café*	1,2	3,2%	-0,79%	8,86%	-10,25%	25,84%
Exportaciones	Azúcar*	10,7	-0,9%	-3,76%	-24,58%	-20,62%	-16,09%
Exportaciones	Petróleo WTI*	22,8	-19,7%	11,13%	-26,89%	-63,10%	-64,77%
Exportaciones	Carbón*	46,8	1,5%	-5,07%	0,86%	-11,28%	-21,74%
Exportaciones	Oro	1696,7	4,7%	7,57%	0,96%	11,98%	29,71%
Exportaciones	Níquel*	11457,0	2,4%	1,98%	-7,72%	-19,46%	-12,68%
Exportaciones	Aceite de Palma	750,0	0,0%	-23,47%	-23,47%	-23,47%	12,19%
Importaciones	Trigo*	5,7	1,4%	-1,22%	5,59%	0,89%	26,00%
Importaciones	Maíz*	3,1	0,3%	-3,10%	-13,77%	-17,20%	-6,85%
Importaciones	Cacao*	2280,8	2,8%	2,82%	-8,17%	-5,07%	-4,34%
Importaciones	Algodón*	0,5	6,9%	6,53%	-11,46%	-23,44%	-29,38%
Importaciones	Soya*	8,5	1,1%	-2,36%	-0,47%	-9,45%	-1,28%
Otros	Plata	15,6	7,4%	11,39%	-8,53%	-13,19%	2,18%
Otros	Cobre*	4963,5	2,1%	3,47%	-9,47%	-19,73%	-23,01%
Otros	Aluminio*	1428,5	-1,6%	-4,06%	-13,08%	-20,24%	-22,87%
Otros	Ganado	105,0	0,0%	-9,49%	-4,55%	-15,27%	-15,54%
Otros	Petróleo Brent*	31,48	-7,7%	19,47%	-8,38%	-54,00%	-56,11%

Fuente: Bloomberg

Precio del petróleo: precio del futuro más cercano a vencer de un barril de petróleo crudo (en dólares).

Precio del carbon: precio de contado FOB de una tonelada de carbón en el New York mercantile exchange (en dólares).

Precio del café: precio de una libra de café colombiano cotizado en la bolsa de New York (en dólares).

Precio del algodón: corresponde a un descuento sobre el contrato de futuros más activamente transado en New York.

Precio del oro: precio de contado de una onza de oro (en dólares).

Precio del trigo: precio de contado de un saco de trigo rojo suave de invierno en Chicago (en dólares).

Precio del sorgo: precio de contado de un saco de sorgo (100 libras americanas) publicado por el Departamento de Agricultura de estados Unidos (en dólares).

Precio de la plata: precio de contado de una onza de plata (en dólares).

Precio del cobre: precio de contado de una tonelada métrica de cobre según London Metal Exchange (en dólares).

Precio del aluminio: precio de contado de una tonelada métrica de aluminio según London Metal Exchange (en dólares).

Precio del níquel: precio de contado de una tonelada métrica de níquel según London Metal Exchange (en dólares).

Aceite de palma: promedio ponderado del precio diario de una tonelada métrica de aceite de palma, para este promedio, si el mes corriente es enero, el precio en este mes será el precio de contado y el precio de los meses siguientes (febrero, marzo y abril) será el precio de los respectivos contratos. Estos son los precios del mercado de Malasia según el Malaysian Palm Oil Borrad (en dólares).

Precio del maíz: precio de contado de un saco de maíz amarillo en Chicago (en dólares).

Precio del azúcar: precio global de contado de una libra de azúcar (Fuente: International Sugar Organization-en centavos de dólar)

Precio del cacao: precio diario calculado como el promedio de los tres futuros de cocoa más cercanos transado en Londres y New York.

Precio del ganado: precio de contado del ganado vivo en el mercado de Estados Unidos (en dólares).

Precio de la Soya: precio de contado de un Bushel de soya amarilla en Chicago (en dólares)

Precio del arroz: precio de contado de un saco de arroz tailandés en Chicago (en dólares)

* Datos disponibles hasta el 9 de abril del 2020

i) Gráficos precios Internacionales de materias primas

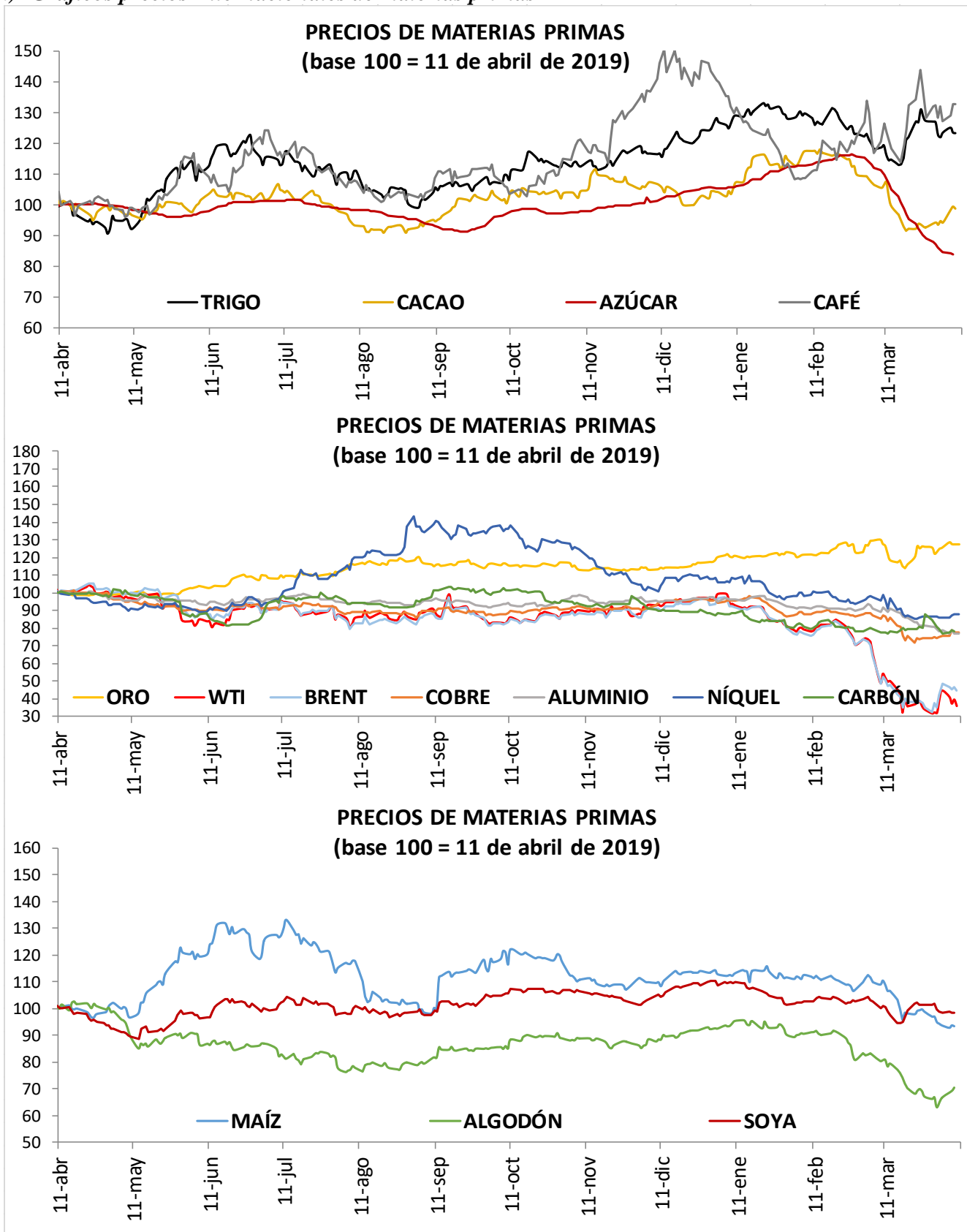

I. Resumen de los mercados de países desarrollados

Mercado De Renta Fija: Bonos Del Tesoro Americano

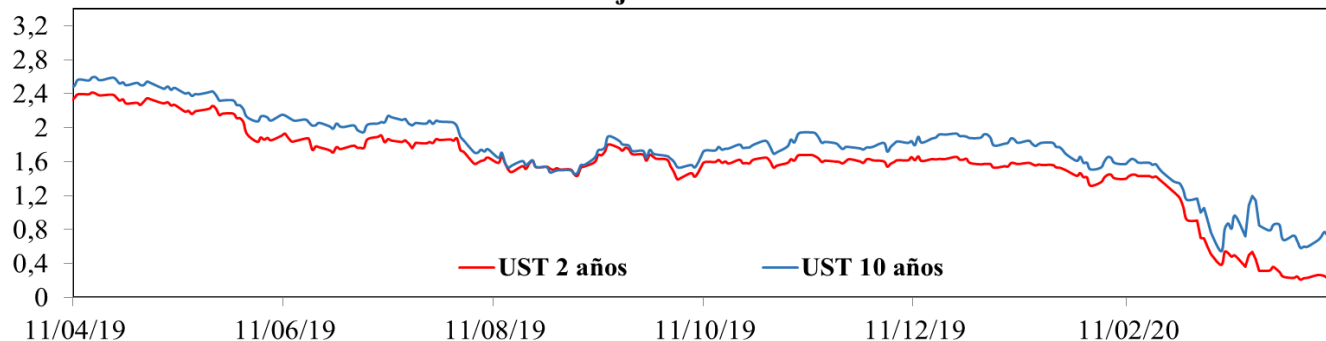

Mercado De Renta Variable: MXWO Index

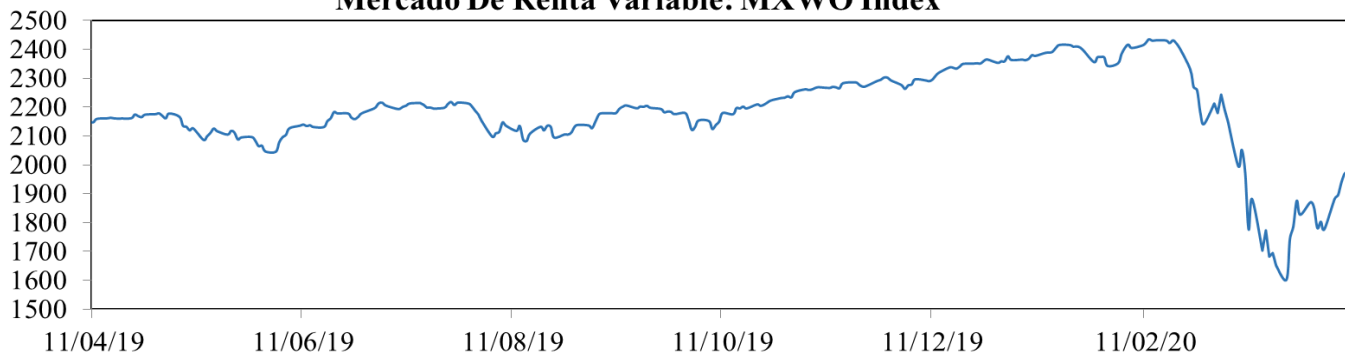

Cotización Del Dólar Frente A Sus Principales Socios Comerciales: DXY Index

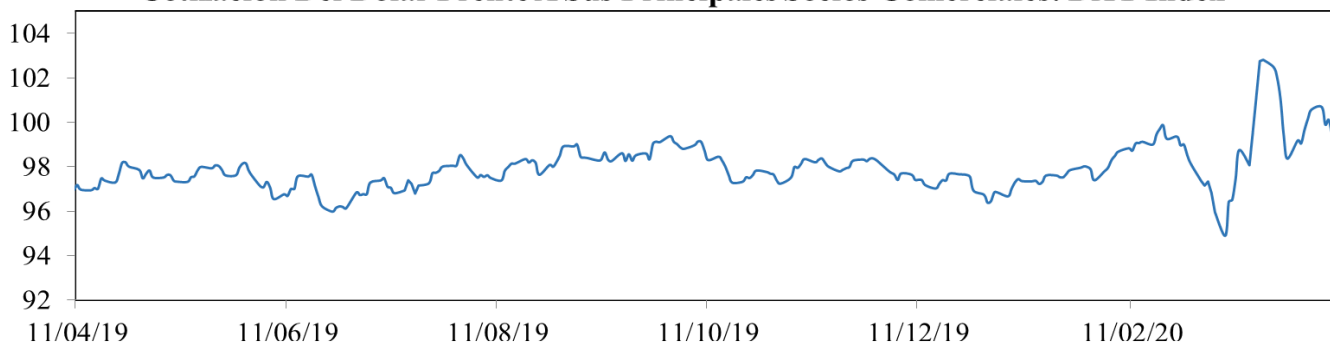

Cotización Principales Materias Primas

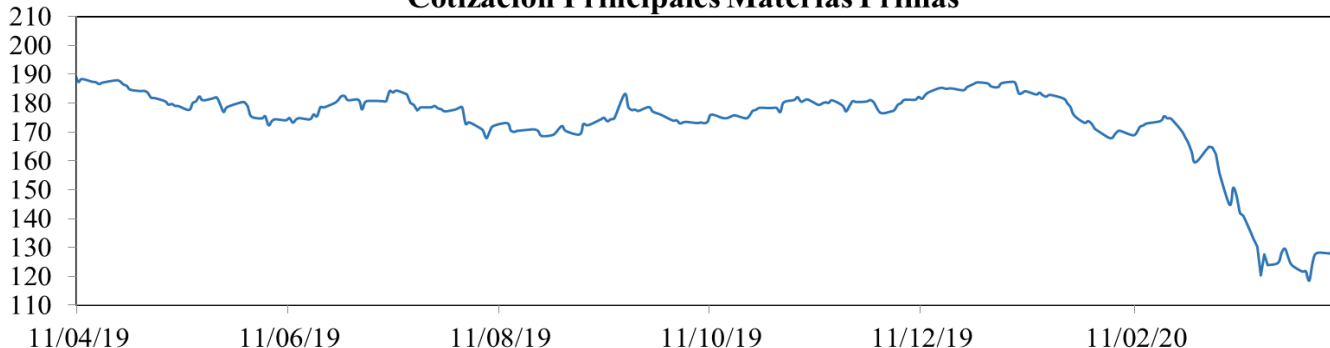

MXWO index: Índice de capitalización que mide el rendimiento de las acciones de compañías de países desarrollados. Este índice se deriva del MSCI de Morgan Stanley, el cual se conoce como el MSCI WORLD. La base del índice MXWO es el 31 de diciembre de 1969.

DXY index: Es un promedio ponderado del valor del dólar contra las monedas de un grupo de países que son los principales socios comerciales de Estados Unidos, entre los cuales se encuentran las siguientes monedas: El euro, el yen japonés, la libra esterlina, el dólar canadiense, la corona sueca y el franco suizo.

CRB index: Es un promedio aritmético de precios de futuros de una canasta de materias primas, entre los cuales se encuentra oro, plata, textiles, ganado vivo, café, azúcar, entre otros. La base del índice CRB es el 4 de noviembre de 1956 con un valor de 107.92.

Fuente: Bloomberg

m. Resumen de los mercados de países emergentes

Mercado De Renta Fija: EMBI Plus

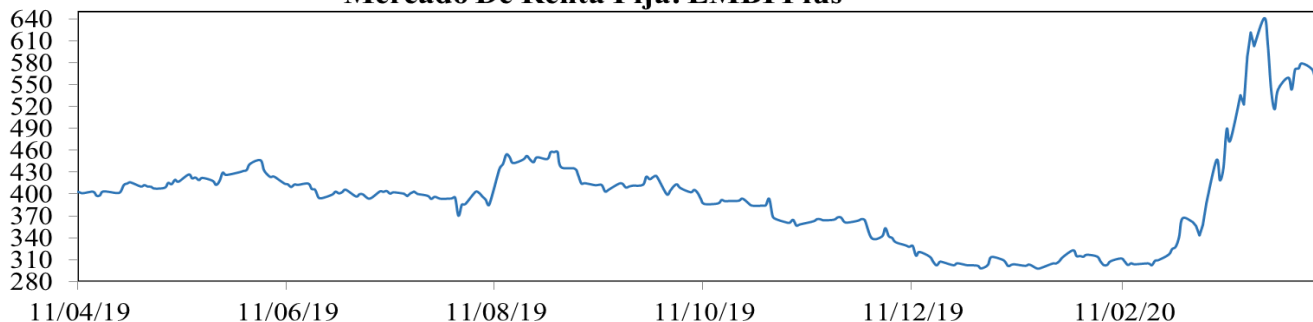

Mercado De Renta Variable: MXLA Index

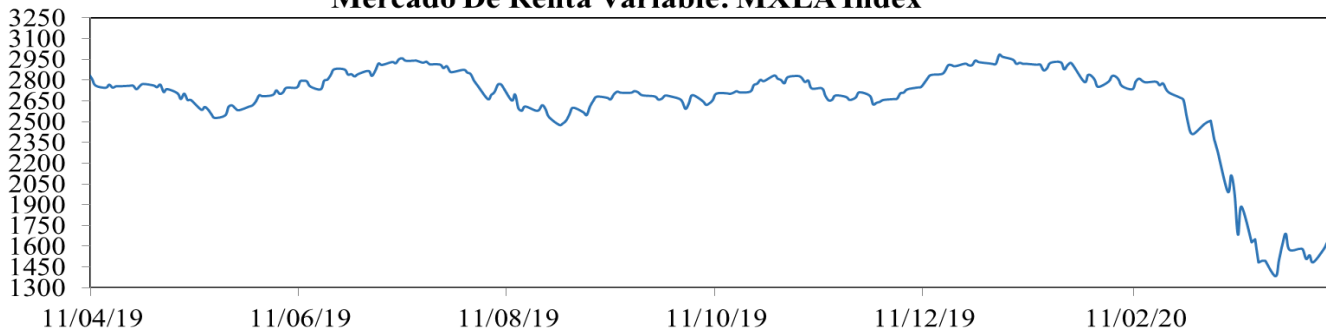

Cotización Del Dólar Frente a Monedas Latinoamericanas: 1/LACI Index

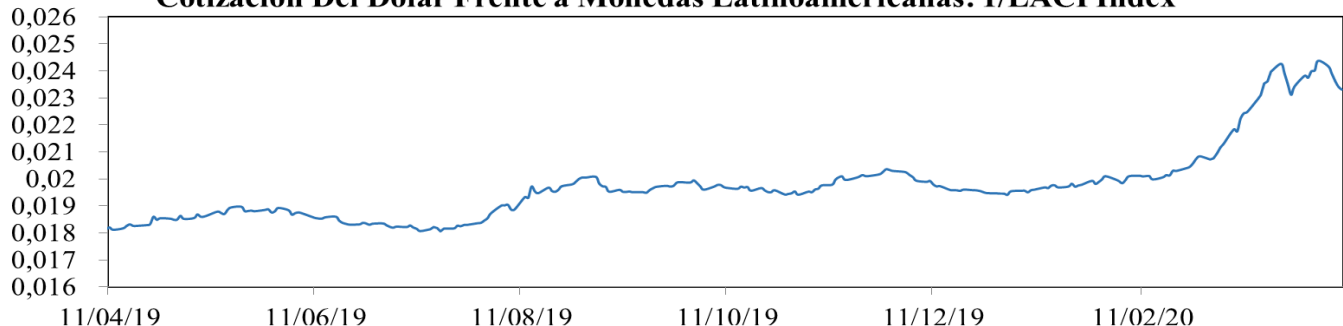

Precio Del Petróleo: WTI Index (Usd/Barril)

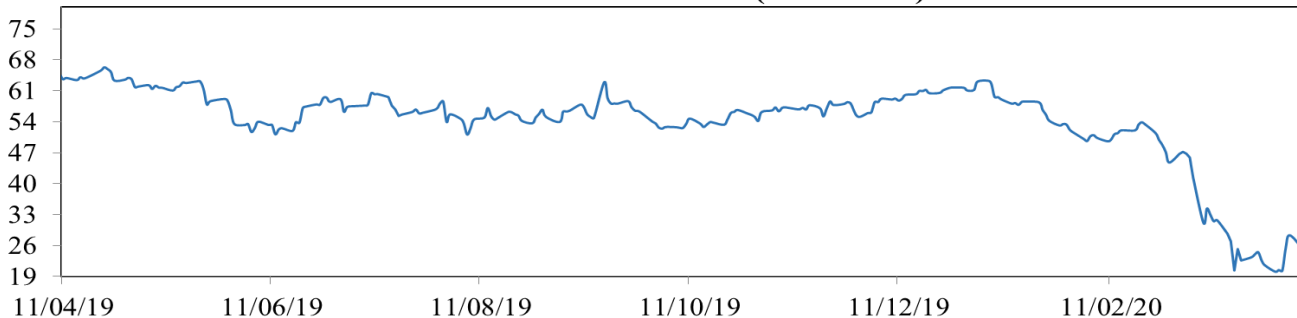

EMBI plus: Emerging Markets Bond Index, es un índice creado por JP Morgan que mide los retornos totales de los instrumentos de deuda externa de los países emergentes, incluyendo bonos Bradys en dólares y otras monedas, préstamos, Eurobonos e instrumentos de deuda local denominados en dólares. Este indicador está concentrado en instrumentos de las tres principales economías de Latinoamérica (Brasil, México y Argentina) con una ponderación de 68%, dejando el resto para los otros países Latinoamericanos. Para el desarrollo de este informe, se considera el *spread* de dicho portafolio EMBI, sobre la curva cero cupón de los *trasuries*. La base del EMBI PLUS es el 27 de agosto de 2002 con un valor de 878.

MXLA index: Índice de capitalización que mide el rendimiento de las acciones de compañías de países de América Latina. Este índice se deriva del MSCI de Morgan Stanley, el cual se conoce como el MSCI EM Latin América. La base del índice MXLA es el 31 de diciembre de 1987.

LACI index: índice creado por JP Morgan que mide el comportamiento de las monedas de países de América Latina. El índice corresponde a un promedio ponderado por liquidez y operación de la tasa spot de las 6 monedas de los países más importantes de esta región (ARS, BRL, CLP, COP, MXN, PEN). El índice LACI empieza desde el 18 de noviembre de 1992 con un valor de 1706.52.

Fuente: Bloomberg

11. Mercado cambiario y de derivados¹

2020	08-mar	18-mar	25-mar	01-abr	08-abr	Variación semanal	Variación 4 semanas
Tasa promedio	3.585,04	4.130,06	4.087,16	4.081,85	3.887,06	-194,79	302,02
						-4,77%	8,42%
Depreciación año completo	15,41%	33,16%	30,65%	29,72%	24,78%		
Depreciación año corrido	10,32%	27,09%	25,77%	25,61%	19,61%		

Fuente: Tasa de Cambio promedio SET-FX

a. Tasas y montos del mercado cambiario

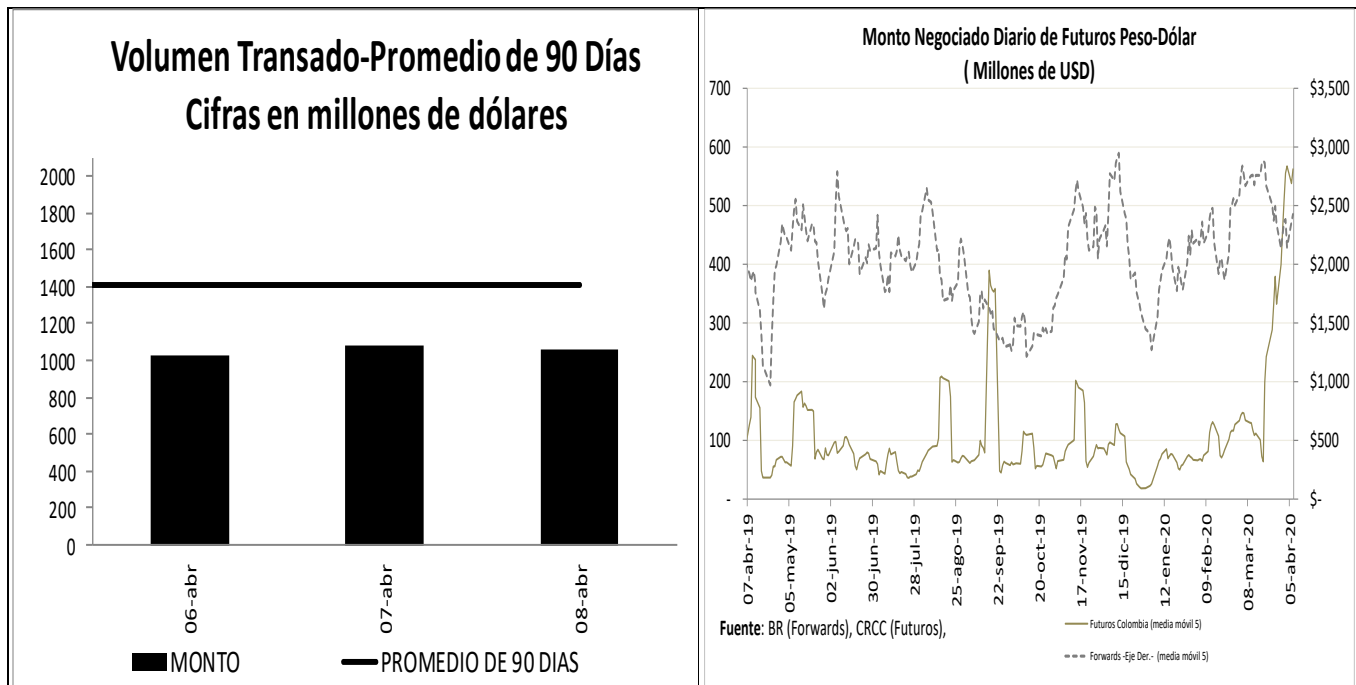

¹ Los Anexos 4 y 5 detallan información sobre el mercado cambiario y forward.

c. Pips, devaluaciones implícitas y tasas domésticas implícitas

Diferencial de Tasas ABR06 - ABR07						
	Monto promedio 3 meses*		Dev. Implícita Ponderada		Devaluación Teórica	
	Semana Actual	Semana anterior	Semana Actual	Semana anterior	Semana Actual	Semana anterior
1 semana	2,146	2,290.51	1.56%	2.41%	3.30%	3.23%
1 mes	3,445	3,554.49	1.54%	2.40%	2.66%	2.65%
2 meses	741	805.11	1.53%	2.49%	0.62%	2.25%
3 meses	392	400.27	2.51%	2.62%	1.99%	1.94%
6 meses	371	372.11	2.47%	2.65%	2.10%	2.06%
1 año	481	512.25	2.71%	2.65%	2.32%	2.21%

Fuente: Operaciones reportadas por los IMC al Banco de la República

*Cifras en US\$ millones

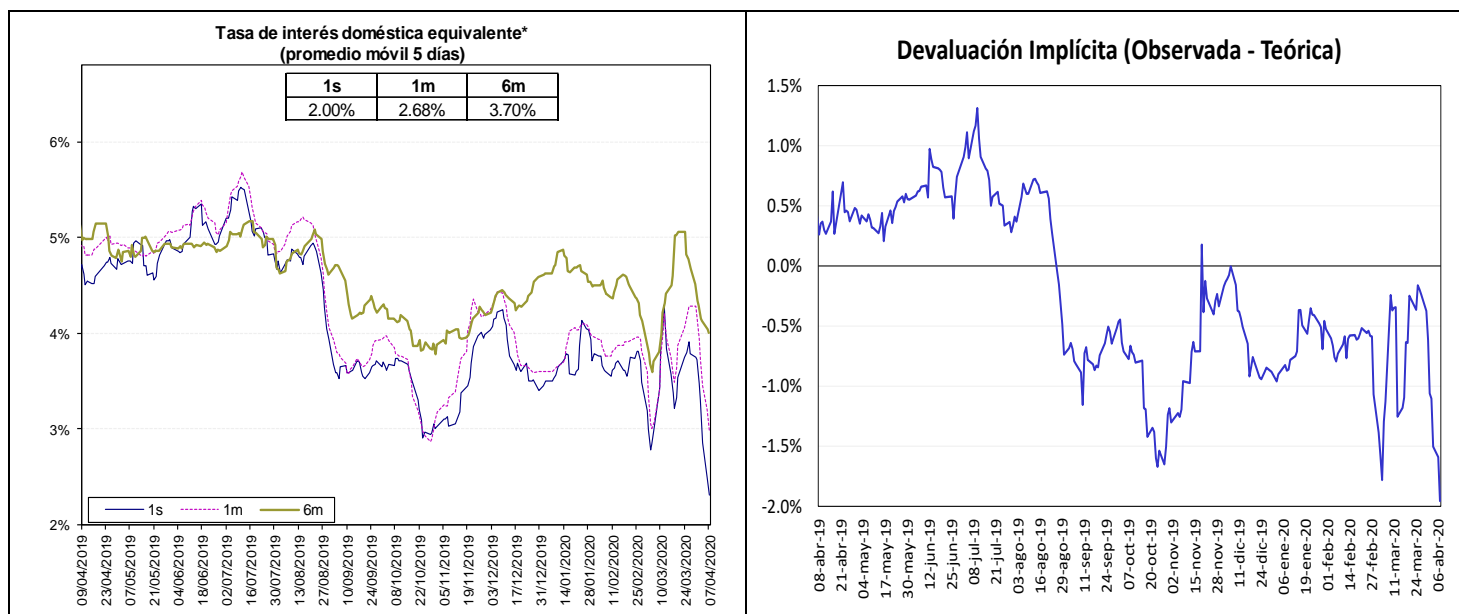

Fuente: Bloomberg y Banco de la República, cálculos DOAM.

La tasa de interés doméstica equivalente es obtenida de la relación de equilibrio que debe existir entre la misma, la tasa de interés externa y la devaluación implícita en los contratos a futuro de peso dólar para que no existan oportunidades de arbitraje. La fórmula para el cálculo es $(1 + i) = (F/S) (1 + i^*)$, en donde i es la tasa de interés doméstica, F es el promedio ponderado de los precios en los contratos a futuro para el plazo (forwards), S es el precio del dólar en el mercado de contado, e i^* es la tasa de interés externa al plazo especificado (LIBOR).

e. *Inversiones de los Fondos de Pensiones Obligatorias en renta variable*

**Evolución del Portafolio Fondos de Pensiones obligatorias
(% del fondo)**

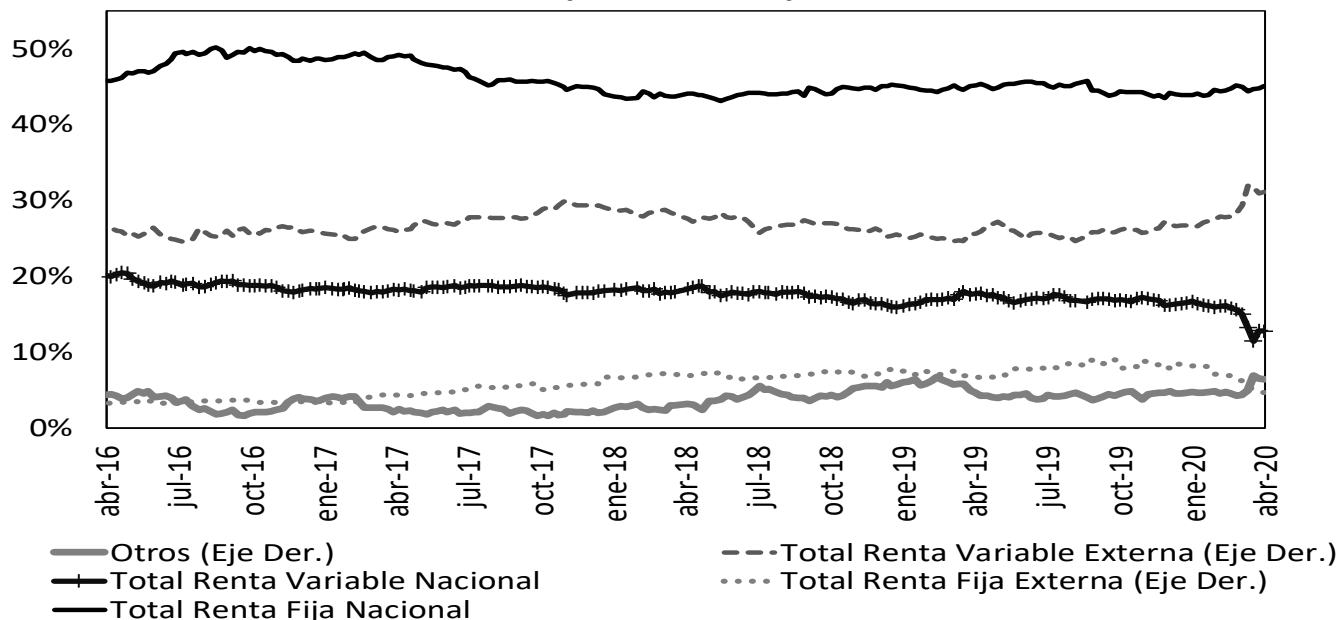

Fuente: Superintendencia Financiera de Colombia. Datos al 3 de abril de 2020.

	Evolución de las inversiones de los Fondos de Pensiones Obligatorias en Renta Variable Local (\$Billones) *					
	27-mar			3-abr		
	Renta Variable Local	Total portafolio	% del portafolio	Renta Variable Local	Total portafolio	% del portafolio
Conservador	1,36	25,49	5,32%	1,32	25,09	5,25%
Mayor Riesgo	3,52	16,22	21,70%	3,46	15,81	21,89%
Moderado	27,34	194,89	14,03%	26,58	190,31	13,97%
Retiro Programado	1,64	26,91	6,11%	1,61	26,56	6,06%
Total	33,86	263,52	12,85%	32,97	257,78	12,79%

Fuente: Formato 351- Superintendencia Financiera

*Datos Preliminares sujetos a retransmisión

De acuerdo con el Decreto 2955 de 2010, el límite máximo de inversión en acciones en el fondo conservador y de retiro programado es 20% del valor del fondo, en el fondo moderado hasta 45% del valor del fondo y en el fondo de mayor riesgo hasta 70% del valor del fondo.

12. Mercado de deuda pública²

a. Mercado primario

Tipo	Plazo Remanente (años)	Fecha de vencimiento	Última Subasta		Subasta Anterior		Diferencia puntos básicos
			Tasa Corte	Fecha	Tasa Corte	Fecha	
TES-CP	0,2	10-jun-20	4,60%	3-sep-19	4,60%	27-ago-19	0
TES-CP	0,4	9-sep-20	4,84%	3-dic-19	5,00%	26-nov-19	-16
TES-CP	0,7	9-dic-20	4,53%	3-mar-20	4,50%	25-feb-20	3
TES-CP	0,9	9-mar-21	4,50%	7-abr-20	4,28%	31-mar-20	22
TES-PESOS	0,3	24-jul-20	8,00%	27-ene-16	7,89%	13-ene-16	11
TES-PESOS	2,1	4-may-22	5,85%	11-oct-17	6,01%	9-oct-17	-16
TES-PESOS	4,3	24-jul-24	6,79%	25-mar-15	6,96%	11-mar-15	-17
TES-PESOS	5,6	26-nov-25	5,41%	14-ago-19	5,30%	24-jul-19	11
TES-PESOS	6,4	26-ago-26	6,39%	11-oct-17	6,58%	9-oct-17	-19
TES-PESOS	7,6	3-nov-27	6,87%	11-mar-20	5,46%	26-feb-20	141
TES-PESOS	8,0	28-abr-28	5,81%	14-ago-19	5,71%	24-jul-19	10
TES-PESOS	10,4	18-sep-30	7,25%	26-sep-16	7,24%	14-sep-16	1
TES-PESOS	12,2	30-jun-32	7,47%	24-oct-18	7,30%	10-oct-18	17
TES-PESOS	14,5	18-oct-34	7,44%	11-mar-20	6,06%	26-feb-20	138
TES-UVR	0,9	10-mar-21	2,48%	4-oct-17	2,49%	20-sep-17	-1
TES-UVR	2,9	23-feb-23	1,62%	21-ago-19	1,67%	8-ago-19	-5
TES-UVR	5,1	7-may-25	3,07%	15-feb-17	3,03%	2-ago-17	4
TES-UVR	6,9	17-mar-27	2,90%	1-abr-20	1,88%	19-feb-20	102
TES-UVR	9,0	18-abr-29	2,90%	1-abr-20	2,10%	4-mar-20	80
TES-UVR	13,0	25-mar-33	3,10%	1-abr-20	2,54%	19-feb-20	56
TES-UVR	15,0	4-abr-35	3,62%	20-feb-19	3,63%	6-feb-19	-1
TES-UVR	16,9	25-feb-37	2,58%	19-feb-20	2,68%	5-feb-20	-10
TES-UVR	29,2	16-jun-49	3,86%	28-jun-18	3,87%	30-may-18	-1

b. Curva de rendimientos de TES

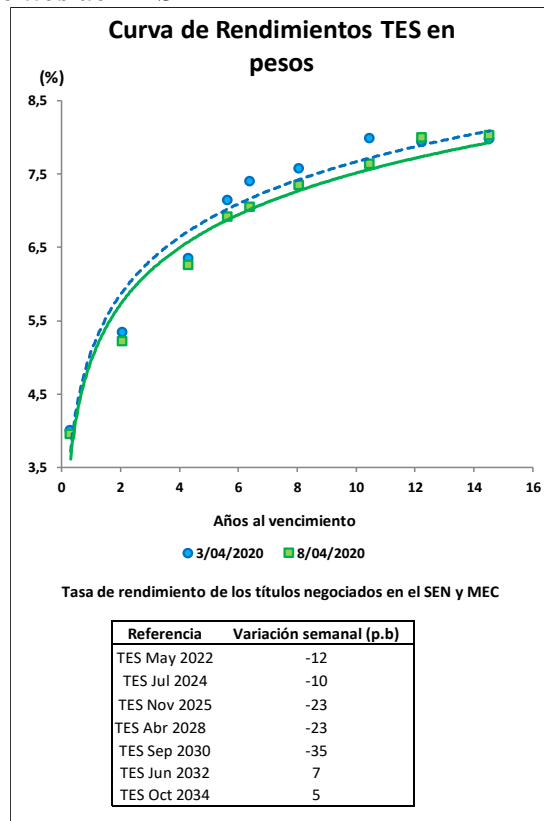

² El Anexo 6 detalla información sobre el mercado de deuda pública.

c. **Compras Netas de TES en pesos**

Negociación* TES en Pesos (Compras - Ventas)		Corrido del 2020	Desde Anuncio JP Morgan	Movimiento Neto del 3 al 7 de abril de 2020	Tramo Corto (0-3 años)	Tramo Medio (3-5 años)	Tramo Largo (>5 años)	Movimiento del 3 al 8 de abril de 2020	Corrido de abril de 2020
Bancos Comerciales		3'446	157	252	149	92	(16)	224	448
Compañía de Financiamiento Comercial		6	(14)	-	-	-	-	-	-
Cooperativas		-	-	-	-	-	-	-	-
Corporaciones Financieras		942	(344)	(67)	(4)	(65)	(16)	(84)	130
TOTAL ESTABLECIMIENTOS DE CRÉDITO		4'394	(201)	185	145	28	(33)	140	578
Fondos de Pensiones y Cesantías		92	3	29	19	-	3	22	30
Propia									
Terceros		1'416	10'104	79	(1)	(2)	100	97	69
Fondos de Pensiones - Prima Media		-	(70)	-	-	-	-	-	-
Total Fondos de Pensiones y Cesantías		1'508	10'037	108	18	(2)	103	119	99
Sociedades Comisionistas de Bolsa		(331)	301	87	28	2	1	30	6
Propia									
Terceros		4	(1'365)	12	(0)	3	7	9	37
Extranjeros		2	2	-	-	-	-	-	-
FIC		-	(172)	-	-	-	-	-	-
Total Sociedades Comisionistas de Bolsa		(328)	(1'065)	99	27	4	8	39	44
Sociedades Fiduciarias		40	(1'374)	-	-	-	-	-	(1)
Propia									
Terceros		(5'387)	57'284	(151)	60	(30)	(115)	(84)	(383)
Extranjeros***		(2'951)	58'581	(137)	(7)	(34)	(97)	(137)	(471)
FIC		(991)	(154)	(19)	53	-	(20)	33	47
Pasivos Pensionales		(200)	6'904	-	(10)	-	-	(10)	(18)
Total Sociedades Fiduciarias		(5'347)	55'910	(151)	60	(30)	(115)	(84)	(384)
Compañías de Seguros y Capitalización		(10)	691	-	-	-	-	-	-
Propia									
Terceros		2	(3)	-	-	-	-	-	-
Pasivos Pensionales		2	(3)	-	-	-	-	-	-
Total Compañías de Seguros y Capitalización		(8)	688	-	-	-	-	-	-
Sociedades Administradoras de Inversión		-	(3)	-	-	-	-	-	-
Propia									
Terceros		-	(23)	-	-	-	-	-	-
FIC		-	(23)	-	-	-	-	-	-
Total Sociedades Administradoras de Inversión		-	(26)	-	-	-	-	-	-
TOTAL ENTIDADES FINANCIERAS NO BANCARIAS		(4'174)	65'545	55	106	(28)	(4)	74	(241)
Total Entidades Financieras Especiales**		404	1'106	14	(20)	-	41	21	(19)
Total Entidades Públicas****		6'288	19'837	-	19	-	-	19	76
Otros*****		(38)	(11'633)	(4)	-	-	(4)	(4)	(144)
Extranjeros		0	(0)	(4)	-	-	(4)	(4)	(138)
TOTAL MOVIMIENTO NETO		6'873	74'654	250	250	-	-	250	250

Cifras en Miles de Millones de Pesos. Fuente: Banco de la República. Información Actualizada al 08 de abril de 2020

*Corresponde a los flujos nominales por operaciones compra-venta contra pago (420 y 422) y transferencias (423). Además, se incluyen las emisiones y vencimientos.

**Las entidades financieras especiales son Fogafin, Bancoldex, ICETEX, Fogacoop, las Cajas Promotoras de Vivienda de la Nación, el FEN, entre otras.

*** Los recursos de extranjeros son mayoritariamente administrados por BNP Paribas, Cititrust, Corpbanca Trust y Fiduciaria Bogotá.

**** Dentro de las Entidades Públicas se registran los movimientos del Banco de la República.

***** Dentro de Otros se registran los movimientos de la Bolsa de Valores de Colombia, DECEVAL, la Cámara de Riesgo Central de Contraparte y Personas Jurídicas.

Negociación* TES UVR (Compras - Ventas)		Corrido del 2020	Desde Anuncio JP Morgan	Movimiento Neto del 3 al 7 de abril de 2020	Tramo Corto (0-3 años)	Tramo Medio (3-5 años)	Tramo Largo (>5 años)	Movimiento del 3 al 8 de abril de 2020	Corrido de abril de 2020
Bancos Comerciales		393	6'745	117	211	-	(4)	207	279
Compañía de Financiamiento Comercial		(1)	(1)	-	-	-	-	-	-
Cooperativas		-	-	-	-	-	-	-	-
Corporaciones Financieras		148	(1'295)	16	16	-	-	16	56
TOTAL ESTABLECIMIENTOS DE CRÉDITO		540	5'449	133	227	-	(4)	223	335
Fondos de Pensiones y Cesantías		1	2	2	2	-	-	2	2
Propia									
Terceros		(2'195)	28'061	(96)	(151)	-	4	(147)	(159)
Fondos de Pensiones - Prima Media		-	(21)	-	-	-	-	-	-
Total Fondos de Pensiones y Cesantías		(2'194)	28'042	(94)	(149)	-	4	(145)	(157)
Sociedades Comisionistas de Bolsa		378	143	(45)	(79)	-	(0)	(79)	(51)
Propia									
Terceros		(138)	(135)	(4)	(4)	-	-	(4)	(8)
Extranjeros		-	(38)	-	-	-	-	-	-
FIC		-	(63)	-	-	-	-	-	-
Total Sociedades Comisionistas de Bolsa		240	8	(49)	(84)	-	(0)	(84)	(59)
Sociedades Fiduciarias		56	(97)	-	-	-	-	-	-
Propia									
Terceros		850	9'544	10	5	-	-	5	7
Extranjeros***		(266)	853	-	-	-	-	-	(2)
FIC		323	527	10	5	-	-	5	10
Pasivos Pensionales		116	3'234	-	-	-	-	-	3
Total Sociedades Fiduciarias		906	9'447	10	5	-	-	5	7
Compañías de Seguros y Capitalización		556	1'868	-	-	-	-	-	33
Propia									
Terceros		-	1	-	-	-	-	-	-
Pasivos Pensionales		-	1	-	-	-	-	-	-
Total Compañías de Seguros y Capitalización		556	1'869	-	-	-	-	-	33
Sociedades Administradoras de Inversión		-	(0)	-	-	-	-	-	-
Propia									
Terceros		-	(14)	-	-	-	-	-	-
FIC		-	(14)	-	-	-	-	-	-
Total Sociedades Administradoras de Inversión		-	(14)	-	-	-	-	-	-
TOTAL ENTIDADES FINANCIERAS NO BANCARIAS		(491)	39'352	(133)	(227)	-	4	(223)	(176)
Total Entidades Financieras Especiales**		(37)	(204)	-	-	-	-	-	4
Total Entidades Públicas****		2'488	4'270	-	-	-	-	-	-
Otros*****		16	814	-	-	-	-	-	-
Extranjeros		-	(0)	-	-	-	-	-	-
TOTAL MOVIMIENTO NETO		2'515	49'682	-	-	-	-	-	162

Cifras en Miles de Millones de Pesos. Fuente: Banco de la República. Información Actualizada al 08 de abril de 2020

*Corresponde a los flujos nominales por operaciones compra-venta contra pago (420 y 422) y transferencias (423). Además, se incluyen las emisiones y vencimientos.

**Las entidades financieras especiales son Fogafin, Bancoldex, ICETEX, Fogacoop, las Cajas Promotoras de Vivienda de la Nación, el FEN, entre otras.

*** Los recursos de extranjeros son mayoritariamente administrados por BNP Paribas, Cititrust, Corpbanca Trust y Fiduciaria Bogotá.

**** Dentro de las Entidades Públicas se registran los movimientos del Banco de la República.

***** Dentro de Otros se registran los movimientos de la Bolsa de Valores de Colombia, DECEVAL, la Cámara de Riesgo Central de Contraparte y Personas Jurídicas.

13. Participación de Extranjeros en TES

Compras Netas de TES por parte de Inversionistas Extranjeros											
Denominación	Corrido de 2020	Desde Anuncio JP Morgan		Entre el 03 y el 07 de abril		Entre el 03 y el 08 de abril		Corrido de abril	Saldo Compras Netas al 08 de abril del 2020	% Saldo Disponible TES Pesos o UVR	% Saldo Total TES
		\$	\$	\$	\$	\$	\$				
Spot	Pesos	\$ (2'949)	\$ 58'583	\$ (141)	\$ (141)	\$ (609)	\$ (609)	\$ 70'998	33.3%	22.0%	
	UVR	\$ (266)	\$ 814	\$ -	\$ -	\$ (2)	\$ (2)	\$ 2'175	2.0%	0.7%	
Forward*	Pesos	\$ 1'138	\$ (1'577)	\$ (62)	\$ (62)	\$ 48	\$ 48	\$ 3'386	1.6%	1.0%	
	UVR	\$ 271	\$ 101	\$ 0	\$ 0	\$ 0	\$ 0	\$ 239	0.2%	0.1%	

Cifras en miles de millones de pesos. * Información disponible hasta el 07 de abril de 2020

Saldo de TES Pesos del Offshore en los Mercados Spot y Forward Como Porcentaje del Saldo Disponible

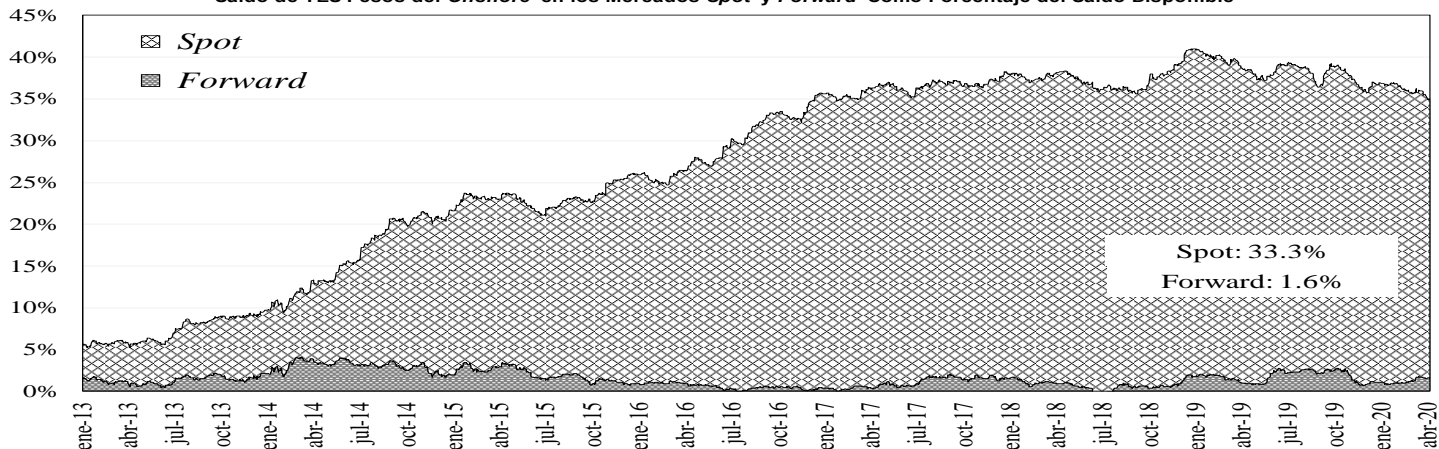

Saldo del Offshore en TES Pesos y TES UVR Como Porcentaje del Saldo Total

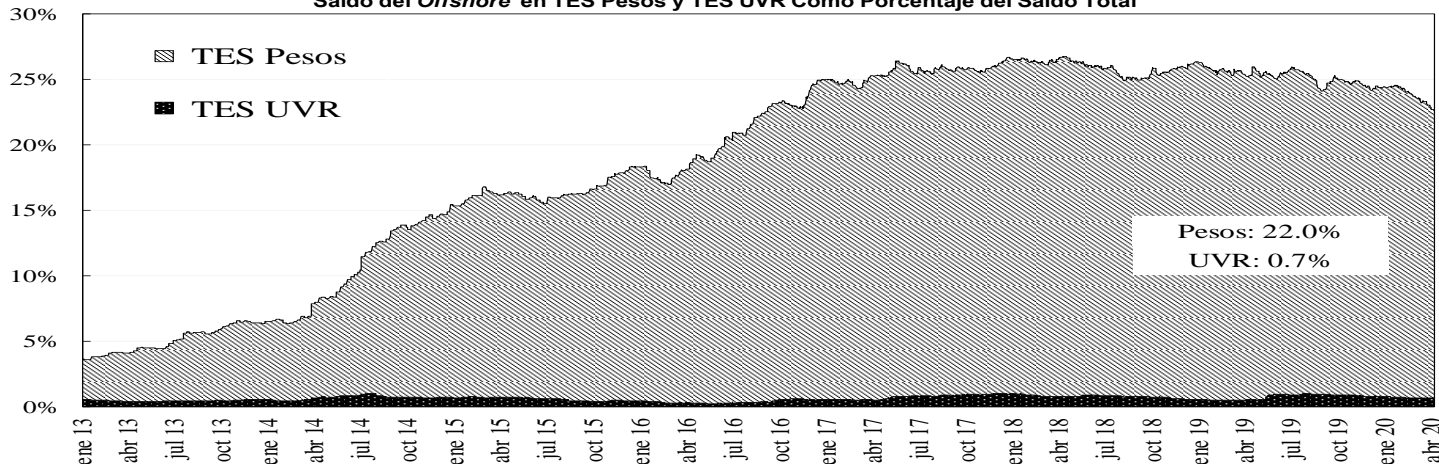

14. Mercado de renta variable³

	abril 8	Variación			
		1 semana	1 mes	Año Corrido	Año Completo
COLCAP	1.187,13	11,67%	-21,01%	-28,59%	-26,55%
Monto Promedio Diario Semanal	103,14 *	-11,6%	-35,4%	175,5%	-11,4%

* Miles de millones de pesos

³ El anexo 7 detalla información del mercado de renta variable.

COLCAP Y VOLUMEN DIARIO TRANSADO EN LAS ACCIONES QUE LO COMPONEN

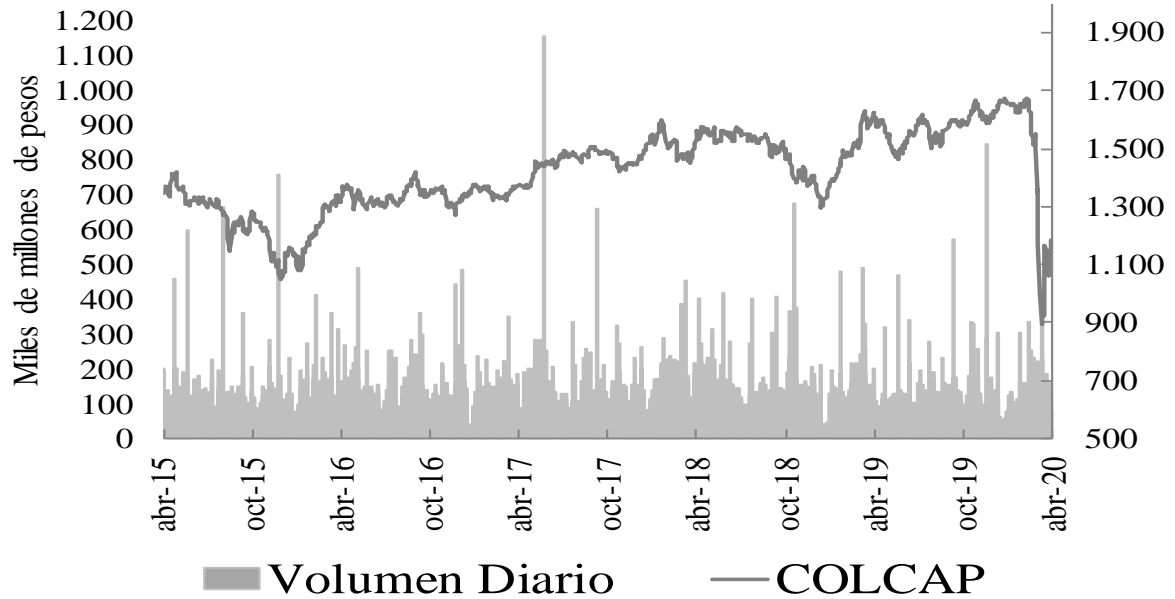

15. Resumen del mercado colombiano.

Tasa Cero Cupón De TES En Pesos

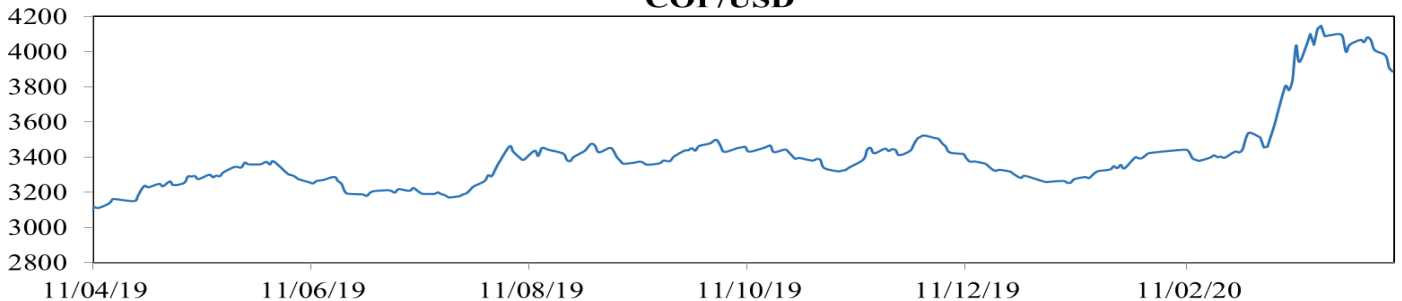
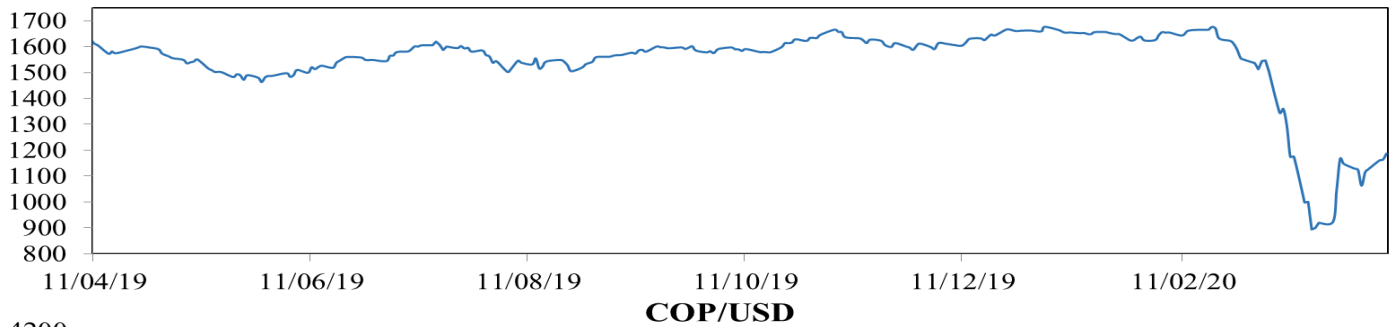
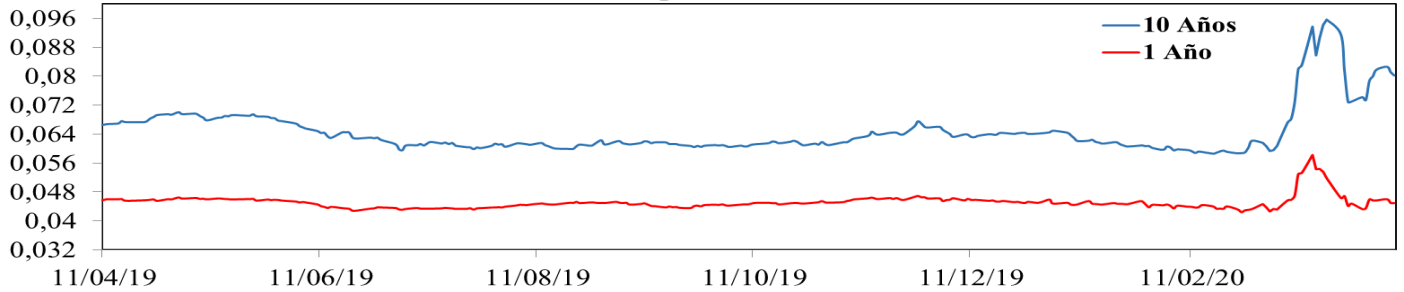

16. Calendario económico

a. Semana anterior

Lunes	Martes	Miércoles	Jueves	Viernes
06 Abril	07 Abril	08 Abril	09 Abril	10 Abril
Reino Unido <i>PMI construcción</i> Esp: 44 Ant: 52,6 Obs: 39,3	México <i>IPC (YoY)</i> Esp: 3,4% Ant: : 3,7% Obs: 3,25% Alemania <i>Producción Industrial Feb</i> Esp: -3,2% Ant: -1,3% Obs: -0,9%	Colombia <i>Indice de Confianza del Consumidor</i> Esp: -- Ant: : -23,8% Obs: 11,2% Estados Unidos <i>Inventarios de petróleo crudo</i> Esp: 10133M Ant: 13834M Obs: 15177M	Estados Unidos <i>IPP (YoY)</i> Esp: 0,5% Ant: 1,3% Obs: 0,7% Estados Unidos <i>Confianza del Cons U Michigan</i> Esp: 75 Ant: 89,1 Obs: -- Reino Unido <i>Producción Industrial Feb</i> Esp: -2,9% Ant: -2,8% Obs: -2,8% China <i>IPC (YoY)</i> Esp: 4,9% Ant: : 5,2% Obs: 4,3%	Estados Unidos <i>IPC (YoY)</i> Esp: 1,6% Ant: 2,3% Obs: 1,5%

b. Semana actual

Lunes	Martes	Miércoles	Jueves	Viernes
13 Abril	14 Abril	15 Abril	16 Abril	17 Abril
Perú <i>Balanza Comercial</i> Esp: -- Ant: : 144 mm Obs: --	Mundial <i>Persp. Económica mundial (FMI)</i> Esp: -- Ant: : -- Obs: --	Estados Unidos <i>Ventas al por menor anticipadas (YoY)</i> Esp: 6.4% Ant: -0,5% Obs: --	Euro Zona <i>Producción Industrial</i> Esp: -2% Ant: -1.9% Obs: --	Euro Zona <i>Inflación</i> Esp: -0.7%% Ant: 1.2% Obs: --
China <i>Balanza Comercial</i> Esp: \$21.35b Ant: : -- Obs: --	Estados Unidos <i>Discurso J. Bullard (Fed)</i> Esp: -- Ant: : -- Obs: --	Estados Unidos <i>Producción Industrial</i> Esp: -4,1% Ant: 0,6% Obs: --	Japón <i>Producción Industrial</i> Esp: -- Ant: -4,7% Obs: --	
	Brasil <i>Actividad Económica (MoM)</i> Esp: 0,4% Ant: : 0,2% Obs: --	Colombia <i>Ventas al por menos</i> Esp: -- Ant: : 7.5% Obs: --	China <i>PIB 1T2020</i> Esp: -10% Ant: : 1.5% Obs: --	
		Perú <i>Tasa de Desempleo</i> Esp: -- Ant: : 7.1% Obs: --	China <i>Producción Industrial</i> Esp: -6.4% Ant: -- Obs: --	

ANEXO 1: OPERACIONES DE MERCADO ABIERTO

Cuadro 1¹

Saldos Contables de OMAS del Banco de la República			
Cifras en miles de millones de pesos			
	28-feb-20	31-mar-20	Diferencia Mes Anterior
I. Operaciones Definitivas 1/	17,502.9	18,899.8	-1,396.8
A. Tes clase A	0.0	0.0	0.0
B. Tes clase B	17,502.9	18,899.8	-1,396.8
C. TES ley 546	0.0	0.0	0.0
D. Títulos Fogafin	0.0	0.0	0.0
Títulos Hipotecarios Clase A	0.0	0.0	0.0
Títulos Hipotecarios Clase B	0.0	0.0	0.0
Títulos Hipotecarios Clase C	0.0	0.0	0.0
Títulos Capitalización Banca Pública	0.0	0.0	0.0
II. Operaciones Transitorias	3,095	28	3,067.1
E. Expansión transitoria	3,738	12,294	-8,556.3
Repos a 1 día	3,737.6	2,736.7	1,000.9
Repos a 7 día	0.0	0.0	0.0
Repos a 14 días	0.0	0.0	0.0
Repos a 30 días	0	4,596.9	-4,596.9
Repos a 60 días	0.0	4,939.3	-4,939.3
Repos a 90 días	0	21.0	-21.0
Repos a 120 días	0.0	0.0	0.0
F. Contracción transitoria	642.8	12,266.3	-11,623.4
Repo reversa	0.0	0.0	0.0
Depósitos Remunerados	643	12,266	-11,623.4
Total (I + II)	20,598	18,927	1,670.3

Fuente: Banco de la República

1/. Corresponde al valor presente de los saldos de los títulos en el portafolio del BR valorados a tasas de mercado.

Cuadro 2²

Total saldo de operaciones de mercado abierto por plazos al vencimiento al 08-abr-2020
Montos en miles de millones

	PLAZO						TOTAL	VARIACION	
	5	7	14	30	60	90		SEMANAL	AÑO CORRIDO
DEPÓSITOS CONTRACCION	1,544.87	4,559.90	4,788.00	0.00	0.00	0.00	10,892.77	-420.67	10,837.79
SUBASTA	0.00	4,559.90	4,788.00	0.00	0.00	0.00	9,347.90	3,927.70	9,347.90
VENTANILLA	1,544.87	0.00	0.00	0.00	0.00	0.00	1,544.87	-4,348.37	1,489.89
									0.00
REPOS EXPANSION (REPO B.R.)	939.53	143.00	0.00	5,417.40	5,679.30	21.00	12,200.230	724.08	3,600.230
SUBASTA	749.53	143.00	0.00	5,417.40	5,679.30	21.00	12,010.23	544.08	3,410.23
VENTANILLA	0.00	0.00	0.00	0.00	0.00	0.00	0.00	-10.00	0.00
OVERNIGHT	190.00	0.00	0.00	0.00	0.00	0.00	190.00	190.00	190.00
									0.00
APOYO TRANSITORIO	0.00	0.00	0.00	0.00	0.00	0.00	0.00	0.00	0.00
SUBASTA	0.00	0.00	0.00	0.00	0.00	0.00	0.00	0.00	0.00
VENTANILLA	0.00	0.00	0.00	0.00	0.00	0.00	0.00	0.00	0.00
									0.00

Fuente: DFV

No se incluyen operaciones de subastas de FRECH

¹ Datos disponibles hasta el 31 de Marzo de 2020

² Incluye operaciones de repos con colateral título de deuda privada

Cuadro 3³

Banco de la República Sección Mesa de Dinero MILES DE MILLONES DE \$							
COMPOSICION DEL SALDO DE LAS OPERACIONES DE MERCADO ABIERTO							
FECHA	OPERACIONES DE CONTRACCIÓN			OPERACIONES DE EXPANSIÓN			
	SUBASTA	VENTANILLA	SALDO	REPOS ENTIDADES FINANCIERAS			
				SUBASTA	VENTANILLA	OVERNIGHT	SALDO
12/07/2019	0.00	76.29	76.29	16472.63	0.80	9.10	16482.53
19/07/2019	0.00	169.60	169.60	19292.10	0.00	0.00	19292.10
26/07/2019	0.00	94.27	94.27	16431.99	0.00	0.00	16431.99
02/08/2019	0.00	42.08	42.08	17936.24	0.00	1.10	17937.34
09/08/2019	0.00	43.72	43.72	19516.06	0.00	0.00	19516.06
16/08/2019	0.00	239.05	239.05	17143.99	100.00	0.00	17243.99
23/08/2019	0.00	230.17	230.17	20190.00	0.00	0.00	20190.00
30/08/2019	0.00	77.47	77.47	15304.12	0.00	3.00	15307.12
06/09/2019	0.00	41.32	41.32	15965.62	0.00	0.00	15965.62
13/09/2019	0.00	48.16	48.16	6893.12	0.00	0.00	6893.12
20/09/2019	0.00	110.99	110.99	8189.50	0.00	0.00	8189.50
27/09/2019	0.00	764.31	764.31	9721.05	1.00	150.00	9872.05
04/10/2019	0.00	64.91	64.91	11912.00	0.00	0.00	11912.00
11/10/2019	0.00	69.27	69.27	10209.99	0.00	0.00	10209.99
18/10/2019	0.00	40.32	40.32	13500.00	0.00	0.00	13500.00
25/10/2019	0.00	278.20	278.20	7821.39	0.00	120.00	7941.39
01/11/2019	0.00	21.54	21.54	9079.51	0.00	0.00	9079.51
08/11/2019	0.00	70.80	70.80	5821.42	0.00	85.00	5906.42
15/11/2019	0.00	26.00	26.00	7489.80	0.00	0.00	7489.80
22/11/2019	0.00	27.17	27.17	4278.38	0.00	3.00	4281.38
29/11/2019	0.00	29.85	29.85	8200.00	90.25	5.20	8295.45
06/12/2019	0.00	284.34	284.34	5555.03	1.00	0.00	5556.03
13/12/2019	0.00	184.04	184.04	5277.52	0.00	0.00	5277.52
20/12/2019	0.00	101.54	101.54	4902.70	160.00	0.00	5062.70
27/12/2019	0.00	155.68	155.68	7852.13	0.00	5.50	7857.63
03/01/2020	0.00	92.83	92.83	7918.80	200.00	0.00	8118.80
10/01/2020	0.00	13.11	13.11	6622.30	0.00	0.00	6622.30
17/01/2020	0.00	37.46	37.46	5625.77	0.00	27.00	5652.77
24/01/2020	0.00	147.15	147.15	5892.56	0.00	0.00	5892.56
31/01/2020	0.00	208.48	208.48	7859.11	450.00	0.00	8309.11
07/02/2020	0.00	401.82	401.82	8378.87	0.00	0.00	8378.87
14/02/2020	0.00	135.06	135.06	7220.67	0.00	0.00	7220.67
21/02/2020	0.00	116.21	116.21	6631.70	0.00	0.00	6631.70
28/02/2020	0.00	642.83	642.83	7150.28	0.00	1.00	7151.28
06/03/2020	0.00	37.15	37.15	9828.79	0.00	0.50	9829.29
13/03/2020	0.00	880.85	880.85	8583.08	283.00	170.30	9036.38
20/03/2020	0.00	4353.53	4353.53	14518.72	0.00	0.00	14518.72
27/03/2020	4000.00	7277.67	11277.67	10532.35	10.00	50.00	10592.35
03/04/2020	5420.20	5893.24	11313.44	11466.15	10.00	0.00	11476.15
08/04/2020	9347.90	1544.87	10892.77	12010.23	0.00	190.00	12200.23

Montos en miles de millones

³ Incluye operaciones de repos con colateral título de deuda privada

ANEXO 2: AGREGADOS MONETARIOS

CUADRO 5
M3 PÚBLICO Y PRIVADO ¹
(Miles de millones de pesos)

	marzo			junio			septiembre			diciembre			enero		
	2018	2019	%	2018	2019	%	2018	2019	%	2018	2019	%	2019	2020	%
M3 Privado	414,376	438,267	5.8	413,690	447,211	8.1	412,976	457,876	10.9	443,960	490,163	10.4	433,012	481,038	11.1
Efectivo	53,908	59,639	10.6	54,023	62,108	15.0	54,338	63,559	17.0	65,332	75,252	15.2	60,144	70,057	16.5
PSE	360,468	378,628	5.0	359,667	385,103	7.1	358,639	394,317	9.9	378,628	414,910	9.6	372,868	410,981	10.2
Ctas. Ctes.	35,035	38,116	8.8	34,614	38,039	9.9	35,285	39,156	11.0	41,602	44,798	7.7	37,328	40,321	8.0
CDT	158,174	163,520	3.4	159,069	165,875	4.3	157,621	168,709	7.0	154,464	164,733	6.6	157,859	170,296	7.9
Ahorro	137,830	145,763	5.8	135,010	147,815	9.5	134,855	151,512	12.4	147,945	170,575	15.3	147,099	166,348	13.1
Otros	29,429	31,229	6.1	30,973	33,374	7.8	30,878	34,941	13.2	34,617	34,805	0.5	30,582	34,017	11.2
M3 Público	60,057	64,939	8.1	61,596	65,313	6.0	64,192	64,761	0.9	60,656	54,476	-10.2	57,210	55,270	-3.4
Ctas. Ctes.	10,546	11,080	5.1	10,486	10,343	-1.4	10,567	10,078	-4.6	10,014	9,040	-9.7	10,248	9,091	-11.3
CDT	8,566	7,791	-9.1	9,437	7,909	-16.2	9,983	7,415	-25.7	7,781	6,154	-20.9	7,427	6,150	-17.2
Ahorro	31,502	36,098	14.6	32,344	36,852	13.9	33,985	36,481	7.3	31,346	27,737	-11.5	29,737	29,864	0.4
Fiduciarios	6,788	7,008	3.2	6,593	7,172	8.8	7,145	7,591	6.2	7,061	6,881	-2.5	6,820	6,997	2.6
Otros	2,655	2,962	11.6	2,735	3,037	11.0	2,511	3,195	27.2	4,455	4,664	4.7	2,978	3,168	6.4
M3 Total	474,433	503,206	6.1	475,285	512,524	7.8	477,168	522,637	9.5	504,616	544,639	7.9	490,222	536,307	9.4

CARTERA PÚBLICA Y PRIVADA ²
(Miles de millones de pesos)

Cartera Bruta	427,152	454,336	6.4	433,553	463,785	7.0	436,643	475,911	9.0	448,776	482,735	7.6	447,964	482,815	7.8
Pública	17,198	18,334	6.6	17,532	18,251	4.1	15,968	19,114	19.7	16,854	20,028	18.8	12,868	19,990	55.3
Privada	409,954	436,002	6.4	416,022	445,534	7.1	420,674	456,796	8.6	431,922	462,708	7.1	435,095	462,825	6.4

¹ Variación anual. A partir de entrada en vigencia de las NIF en enero de 2015, las variaciones con respecto a los datos del 2014 tienen un efecto estadístico por cambios de metodología.

² Variación anual - para la cartera pública y privada, incluye Leasing Financiero

Fuentes: Banco de la República, cálculos con información de Balances y del formato 338 de la Superintendencia Financiera.

CUADRO 6
Portafolio Financiero del Sector Real en ml
(Miles de Millones de pesos)

AÑO	MES	TOTAL SECTOR REAL								
		TOTAL			SECTOR PUBLICO			SECTOR PRIVADO ¹		
		M3	TES	M3 + TES	M3	TES	TOTAL	M3	TES	TOTAL
2006	diciembre	132,740.1	64,184.7	196,924.8	23,061.2	30,872.4	53,933.6	109,678.9	33,312.3	142,991.2
2007	diciembre	156,820.1	71,221.9	228,041.9	24,129.7	31,221.9	55,351.6	132,690.4	40,000.0	172,690.4
2008	diciembre	183,455.2	82,331.7	265,787.0	29,448.4	36,925.8	66,374.2	154,006.8	45,405.9	199,412.7
2009	diciembre	197,491.3	86,560.0	284,051.3	30,180.5	36,444.8	66,625.3	167,310.7	50,115.2	217,425.9
2010	diciembre	219,828.3	101,942.8	321,771.1	33,088.8	40,159.4	73,248.2	186,739.5	61,783.5	248,523.0
2011	diciembre	259,929.7	110,967.9	370,897.6	37,698.6	42,480.6	80,179.2	222,231.1	68,487.3	290,718.4
2012	diciembre	300,208.6	113,374.9	413,583.5	43,024.8	41,748.0	84,772.8	257,183.8	71,626.9	328,810.7
2013	diciembre	341,304.2	128,429.9	469,734.1	51,428.4	45,315.1	96,743.5	289,875.8	83,114.8	372,990.6
2014	diciembre	371,418.5	146,828.4	518,246.9	52,573.7	44,626.8	97,200.5	318,844.8	102,201.5	421,046.4
2015	diciembre	414,501.0	157,017.5	571,518.4	46,294.7	45,977.4	92,272.1	368,206.3	111,040.0	479,246.3
2016	diciembre	445,146.6	184,070.6	629,217.2	49,781.5	45,519.2	95,300.7	395,365.1	138,551.4	533,916.5
2017	diciembre	477,753.3	198,563.0	676,316.3	57,124.8	42,602.0	99,726.8	420,628.5	155,961.0	576,589.5
2018	diciembre	504,616.3	237,869.8	742,486.1	60,656.4	55,111.2	115,767.6	443,959.9	182,758.6	626,718.5
2019	enero	490,222.2	240,345.7	730,567.9	57,210.0	56,346.7	113,556.7	433,012.3	183,999.0	617,011.2
	febrero	496,649.6	245,154.5	741,804.0	56,850.0	55,250.7	112,100.7	439,799.5	189,903.7	629,703.3
	marzo	503,206.0	247,638.5	750,844.6	64,938.9	53,222.2	118,161.1	438,267.1	194,416.4	632,683.5
	abril	506,019.5	249,444.3	755,463.8	65,871.2	52,815.5	118,686.8	440,148.3	196,628.7	636,777.0
	mayo	505,505.4	252,914.8	758,420.2	65,518.1	52,983.1	118,501.3	439,987.3	199,931.6	639,918.9
	junio	512,524.4	252,329.9	764,854.3	65,313.0	51,925.4	117,238.4	447,211.4	200,404.5	647,615.9
	julio	515,207.3	253,295.0	768,502.3	64,557.6	52,153.3	116,711.0	450,649.6	201,141.7	651,791.3
	agosto	519,291.3	253,952.5	773,243.8	62,994.2	53,333.7	116,327.9	456,297.1	200,618.8	656,915.9
	septiembre	522,636.9	250,995.1	773,632.0	64,760.7	50,610.2	115,371.0	457,876.2	200,384.8	658,261.0
	octubre	524,938.1	252,288.0	777,226.1	61,820.6	50,718.2	112,538.8	463,117.5	201,569.8	664,687.3
	noviembre	538,815.8	253,788.8	792,604.5	64,895.6	51,982.8	116,878.4	473,920.2	201,806.0	675,726.2
	diciembre	544,639.2	248,922.3	793,561.5	54,476.4	48,052.9	102,529.3	490,162.9	200,869.3	691,032.2
2020	enero	536,307.5	253,541.0	789,848.5	55,269.6	50,142.9	105,412.4	481,037.9	203,398.1	684,436.0

Portafolio Financiero del Sector Real en ml
(% Variaciones)

AÑO	MES	TOTAL SECTOR REAL								
		TOTAL			SECTOR PUBLICO			SECTOR PRIVADO ¹		
		M3	TES	M3 + TES	M3	TES	TOTAL	M3	TES	TOTAL
2007	diciembre	18.1%	11.0%	15.8%	4.6%	1.1%	2.6%	21.0%	20.1%	20.8%
2008	diciembre	17.0%	15.6%	16.6%	22.0%	18.3%	19.9%	16.1%	13.5%	15.5%
2009	diciembre	7.7%	5.1%	6.9%	2.5%	-1.3%	0.4%	8.6%	10.4%	9.0%
2010	diciembre	11.3%	17.8%	13.3%	9.6%	10.2%	9.9%	11.6%	23.3%	14.3%
2011	diciembre	18.2%	8.9%	15.3%	13.9%	5.8%	9.5%	19.0%	10.9%	17.0%
2012	diciembre	15.5%	2.2%	11.5%	14.1%	-1.7%	5.7%	15.7%	4.6%	13.1%
2013	diciembre	13.7%	13.3%	13.6%	19.5%	8.5%	14.1%	12.7%	16.0%	13.4%
2014	diciembre	8.8%	14.3%	10.3%	2.2%	-1.5%	0.5%	10.0%	23.0%	12.9%
2015	diciembre	11.6%	6.9%	10.3%	-11.9%	3.0%	-5.1%	15.5%	8.6%	13.8%
2016	diciembre	7.4%	17.2%	10.1%	7.5%	-1.0%	3.3%	7.4%	24.8%	11.4%
2017	diciembre	7.3%	7.9%	7.5%	14.8%	-6.4%	4.6%	6.4%	12.6%	8.0%
2018	diciembre	5.6%	19.8%	9.8%	6.2%	29.4%	16.1%	5.5%	17.2%	8.7%
2019	enero	5.0%	18.7%	9.1%	-1.2%	31.1%	12.6%	5.8%	15.4%	8.5%
	febrero	5.2%	19.1%	9.4%	-3.4%	24.6%	8.6%	6.4%	17.6%	9.5%
	marzo	6.1%	18.7%	9.9%	8.1%	24.1%	14.8%	5.8%	17.2%	9.0%
	abril	7.1%	16.5%	10.0%	7.4%	7.5%	7.4%	7.1%	19.1%	10.6%
	mayo	7.7%	12.8%	9.3%	7.7%	-0.4%	3.9%	7.7%	16.9%	10.4%
	junio	7.8%	12.0%	9.2%	6.0%	-1.8%	2.4%	8.1%	16.3%	10.5%
	julio	7.4%	11.8%	8.8%	0.9%	-2.5%	-0.7%	8.4%	16.2%	10.7%
	agosto	8.1%	10.0%	8.7%	-2.2%	0.3%	-1.1%	9.7%	12.9%	10.6%
	septiembre	9.5%	7.1%	8.7%	0.9%	-8.9%	-3.7%	10.9%	12.0%	11.2%
	octubre	9.4%	4.9%	7.9%	-4.7%	-14.1%	-9.2%	11.6%	11.1%	11.5%
	noviembre	9.7%	6.5%	8.7%	-1.3%	-7.2%	-4.0%	11.4%	10.7%	11.2%
	diciembre	7.9%	4.6%	6.9%	-10.2%	-12.8%	-11.4%	10.4%	9.9%	10.3%
2020	enero	9.4%	5.5%	8.1%	-3.4%	-11.0%	-7.2%	11.1%	10.5%	10.9%

¹No incluye los TES del sector financiero

Fuente: cálculos DTIE con base en DFV, Banco de la República.

ANEXO 3: CARTERA

CUADRO 1
Evolucion de la Cartera Bruta Total¹

Semana	Fecha	Cartera M/L MM\$			Cartera M/E en pesos MM\$			Cartera Total 1/ MM\$			Cartera M/E en US\$/ (Millones)		
		2019	2020	Var. % Anual	2019	2020	Var. % Anual	2019	2020	Var. % Anual	2019	2020	Var. % Anual
1	ene-10	432,267.0	469,687.0	8.7	19,041.4	16,697.9	-12.3	451,308.4	486,384.9	7.8	6,042.0	5,102.3	-15.6
2	ene-17	432,976.3	470,505.2	8.7	18,662.5	16,793.9	-10.0	451,638.8	487,299.1	7.9	5,980.5	5,057.2	-15.4
3	ene-24	432,826.6	471,200.4	8.9	18,920.1	16,861.6	-10.9	451,746.7	488,062.0	8.0	6,005.3	5,009.4	-16.6
4	ene-31	433,424.1	471,289.8	8.7	18,287.4	17,192.2	-6.0	451,711.5	488,482.1	8.1	5,894.2	5,022.2	-14.8
5	feb-07	433,806.5	471,249.6	8.6	18,361.5	17,266.5	-6.0	452,168.1	488,516.1	8.0	5,892.8	5,065.9	-14.0
6	feb-14	437,372.6	474,507.9	8.5	18,555.6	17,262.1	-7.0	455,928.2	491,770.0	7.9	5,906.8	5,109.7	-13.5
7	feb-21	437,545.6	475,255.2	8.6	18,355.2	17,604.6	-4.1	455,900.8	492,859.8	8.1	5,901.5	5,180.8	-12.2
8	feb-28	438,451.3	476,602.5	8.7	18,003.1	18,255.5	1.4	456,454.4	494,858.1	8.4	5,823.4	5,157.1	-11.4
9	mar-06	438,123.2	476,281.3	8.7	18,334.0	18,597.4	1.4	456,457.2	494,878.7	8.4	5,797.5	5,188.2	-10.5
10	mar-13	439,233.9	478,171.1	8.9	18,100.1	21,862.4	20.8	457,334.0	500,033.6	9.3	5,795.2	5,546.1	-4.3
11	mar-20	440,721.4	482,221.7	9.4	17,990.6	22,986.4	27.8	458,712.0	505,208.2	10.1	5,754.8	5,634.0	-2.1
12	mar-27	441,817.7	484,864.9	9.7	18,339.4	23,780.2	29.7	460,157.1	508,645.1	10.5	5,776.6	5,882.1	1.8
13	abr-03	442,144.9	487,168.0	10.2	18,118.5	23,759.8	31.1	460,263.4	510,927.8	11.0	5,795.7	5,927.0	2.3
14	abr-10	443,300.8			18,019.0			461,319.8			5,795.2		
15	abr-17	443,720.6			18,368.4			462,089.0			5,811.9		
16	abr-24	444,437.9			18,897.5			463,335.4			5,854.6		
17	may-01	444,672.6			18,798.9			463,471.5			5,801.3		
18	may-08	444,762.7			18,981.9			463,744.5			5,797.2		
19	may-15	445,984.1			19,228.2			465,212.3			5,802.6		
20	may-22	446,717.6			19,625.2			466,342.7			5,842.8		
21	may-29	448,641.2			19,623.6			468,264.9			5,810.7		
22	jun-05	448,203.1			18,991.9			467,194.9			5,799.5		
23	jun-12	449,815.9			18,858.9			468,674.8			5,766.0		
24	jun-19	450,656.0			18,324.0			468,980.1			5,742.1		
25	jun-26	451,610.4			18,165.2			469,775.6			5,666.6		
26	jul-03	450,533.3			18,362.3			468,895.7			5,707.6		
27	jul-10	451,221.4			18,217.9			469,439.3			5,710.3		
28	jul-17	452,196.1			18,001.9			470,198.0			5,679.7		
29	jul-24	452,600.7			18,470.1			471,070.8			5,712.5		
30	jul-31	453,298.3			19,233.5			472,531.8			5,714.4		
31	ago-07	453,636.2			19,342.6			472,978.8			5,718.1		
32	ago-14	454,363.1			19,427.8			473,790.9			5,645.3		
33	ago-21	455,250.2			19,443.5			474,693.7			5,718.8		
34	ago-28	456,881.0			19,344.8			476,225.8			5,644.4		
35	sep-04	456,928.6			19,062.2			475,990.8			5,670.4		
36	sep-11	458,622.9			19,158.3			477,781.2			5,708.4		
37	sep-18	459,919.7			19,626.3			479,546.0			5,768.5		
38	sep-25	461,978.4			20,004.4			481,982.8			5,778.3		
39	oct-02	461,701.2			19,145.3			480,846.5			5,581.3		
40	oct-09	462,081.6			19,186.6			481,268.2			5,591.4		
41	oct-16	462,335.2			19,099.2			481,434.4			5,570.5		
42	oct-23	464,312.5			18,710.7			483,023.2			5,510.8		
43	oct-30	465,510.6			18,062.1			483,572.6			5,409.1		
44	nov-06	465,362.6			18,085.7			483,448.3			5,413.3		
45	nov-13	466,686.1			18,601.5			485,287.6			5,437.0		
46	nov-20	468,654.7			18,227.5			486,882.2			5,344.1		
47	nov-27	471,731.2			18,499.3			490,230.5			5,251.8		
48	dic-04	471,462.8			18,199.0			489,661.8			5,305.4		
49	dic-11	471,305.7			17,833.1			489,138.8			5,285.0		
50	dic-18	472,598.8			17,359.9			489,958.6			5,220.3		
51	dic-25	472,906.5			17,004.9			489,911.4			5,162.3		
52	ene-01	470,665.3			16,520.3			487,185.6			5,064.4		

¹ No incluye la cartera de la FDN. Corresponde a Cartera Ajustada

Fuente: Formato 281 de la Superintendencia Financiera.

CUADRO 3
Desembolsos y Tasas de Interés Cartera Comercial ¹

Moneda Legal

Semana	Fecha 2020	Comercial ²				Ordinario				Preferencial				Tesorería			
		Desembolsos MM\$		Tasa de interés % ³		Desembolsos MM\$		Tasa de interés % ³		Desembolsos MM\$		Tasa de interés % ³		Desembolsos MM\$		Tasa de interés % ³	
		2019	2020	2019	2020	2019	2020	2019	2020	2019	2020	2019	2020	2019	2020	2019	2020
1	ene-10	1,916.6	1,563.7	8.84	8.85	764.2	726.0	10.99	10.37	1,132.7	802.6	7.38	7.51	19.8	35.1	8.83	7.97
2	ene-17	2,330.3	2,381.8	9.36	9.11	1,247.6	1,284.4	10.61	10.25	1,050.4	1,027.6	7.86	7.78	32.3	69.8	10.24	7.79
3	ene-24	1,929.9	3,014.7	9.77	8.27	1,185.1	1,286.6	10.84	10.15	682.7	1,671.0	8.01	6.88	62.0	57.1	8.89	6.99
4	ene-31	2,989.5	3,571.5	9.38	8.72	1,551.1	1,729.0	10.73	10.31	1,335.7	1,762.8	7.97	7.21	102.7	79.7	7.28	7.33
5	feb-07	2,506.5	2,196.2	9.16	9.03	1,367.0	1,246.2	10.36	10.20	1,089.1	934.9	7.71	7.49	50.4	15.1	7.98	8.08
6	feb-14	5,000.7	4,764.5	8.52	8.06	2,157.1	2,304.1	9.79	9.41	2,787.5	2,414.2	7.53	6.78	56.2	46.3	9.35	7.52
7	feb-21	2,319.2	3,209.8	9.35	8.31	1,276.0	1,524.0	10.63	9.95	1,005.8	1,654.6	7.75	6.82	37.4	31.2	8.67	7.52
8	feb-28	3,560.1	4,516.6	9.20	8.39	1,809.4	2,182.7	10.59	9.68	1,657.0	2,218.7	7.79	7.21	93.8	115.2	7.31	6.75
9	mar-06	2,030.0	2,374.3	9.53	8.87	1,134.3	1,325.9	10.79	10.06	860.8	1,021.3	7.91	7.32	34.9	27.1	8.41	9.29
10	mar-13	2,920.6	3,787.9	9.03	8.25	1,429.8	1,769.1	10.50	9.42	1,418.8	1,875.0	7.50	7.08	72.0	143.8	10.23	9.08
11	mar-20	3,108.3	6,534.7	9.08	7.90	1,593.3	1,984.0	10.31	9.34	1,443.6	4,385.9	7.70	7.24	71.4	164.7	9.41	8.21
12	mar-27	3,933.5	4,635.7	8.81	8.01	1,779.5	1,679.7	10.37	9.07	2,056.5	2,927.4	7.51	7.41	97.6	28.5	7.75	7.32
13	abr-03	2,712.9	4,963.8	8.99	8.16	1,213.6	1,464.0	10.75	9.51	1,452.1	3,450.9	7.52	7.59	47.2	49.0	8.62	8.15
14	abr-10	3,398.9		8.53		1,543.4		10.04		1,748.1		7.13		107.4		9.59	
15	abr-17	1,572.8		9.31		869.4		10.51		632.5		7.64		71.0		9.51	
16	abr-24	3,241.3		8.81		1,498.8		10.37		1,654.5		7.32		88.1		10.26	
17	may-01	2,936.4		9.32		1,456.8		10.70		1,333.4		7.98		146.2		7.86	
18	may-08	2,166.0		9.45		1,292.7		10.53		824.0		7.77		49.2		9.03	
19	may-15	2,692.4		9.27		1,414.1		10.55		1,200.8		7.75		77.5		9.38	
20	may-22	2,484.8		9.23		1,420.7		10.46		989.1		7.49		75.0		8.91	
21	may-29	4,311.1		8.71		2,017.3		10.21		2,135.6		7.38		158.2		7.63	
22	jun-05	2,877.3		8.88		1,070.4		10.27		1,750.1		8.02		56.8		9.17	
23	jun-12	2,896.8		9.20		1,573.6		10.45		1,267.4		7.63		55.9		9.72	
24	jun-19	3,384.0		8.91		1,671.6		10.28		1,638.3		7.47		74.1		9.77	
25	jun-26	4,935.0		8.64		2,106.8		10.24		2,683.8		7.41		144.4		8.14	
26	jul-03	1,826.5		9.60		1,008.4		10.73		755.6		8.05		62.5		10.18	
27	jul-10	2,504.3		9.32		1,371.5		10.23		1,056.8		8.11		75.9		9.79	
28	jul-17	2,900.7		9.00		1,436.6		10.42		1,370.8		7.47		93.3		9.43	
29	jul-24	2,707.7		9.01		1,381.3		10.35		1,252.3		7.51		74.1		9.31	
30	jul-31	3,425.5		8.90		1,976.8		10.22		1,319.1		7.04		129.6		7.59	
31	ago-07	2,341.4		8.64		1,014.3		10.50		1,261.9		7.07		65.2		10.15	
32	ago-14	2,971.4		8.96		1,394.6		10.44		1,502.2		7.58		74.6		9.03	
33	ago-21	2,673.2		8.70		1,258.4		10.38		1,359.5		7.09		55.3		9.93	
34	ago-28	4,237.4		8.71		2,219.9		10.14		1,875.2		7.15		142.3		6.78	
35	sep-04	2,311.1		8.91		1,197.5		10.38		1,068.9		7.26		44.7		8.62	
36	sep-11	2,898.3		8.87		1,491.7		10.14		1,330.7		7.47		75.9		8.28	
37	sep-18	3,569.4		8.57		1,794.7		9.74		1,672.1		7.25		102.6		9.44	
38	sep-25	4,202.5		8.55		2,142.4		9.91		1,972.9		7.11		87.2		7.56	
39	oct-02	3,910.7		8.44		1,910.3		10.39		1,850.5		6.53		150.0		7.08	
40	oct-09	2,694.9		8.97		1,426.0		10.32		1,183.3		7.37		85.6		8.58	
41	oct-16	2,314.5		9.00		1,250.4		10.33		985.9		7.27		78.2		9.57	
42	oct-23	4,073.1		8.19		1,616.9		9.94		2,365.4		7.00		90.8		8.06	
43	oct-30	3,456.2		9.08		1,997.4		10.28		1,304.2		7.42		154.6		7.46	
44	nov-06	1,843.2		9.01		1,070.3		10.09		694.0		7.34		78.9		9.03	
45	nov-13	3,001.6		8.61		1,314.4		10.12		1,615.3		7.32		72.0		9.90	
46	nov-20	3,121.6		8.57		1,414.9		9.99		1,581.9		7.23		124.7		9.25	
47	nov-27	5,353.1		8.44		2,418.9		9.80		2,802.7		7.26		131.5		8.40	
48	dic-04	3,271.6		8.32		1,396.2		10.20		1,795.7		6.84		79.7		8.94	
49	dic-11	4,282.3		8.25		1,812.4		10.08		2,388.4		6.87		81.4		7.97	
50	dic-18	5,325.6		8.16		2,389.0		9.56		2,841.1		6.99		95.6		7.78	
51	dic-25	4,324.1		8.48		1,870.8		10.11		2,249.8		7.29		203.6		6.67	
52	ene-01	1,820.1		8.79		876.3		10.44		896.8		7.14		47.0		9.32	

1/ Incluye leasing financiero

2/ Promedio ponderado por monto de las tasa de los créditos ordinarios, de tesorería y preferenciales. No incluye construcción de vivienda.

3/ Promedio ponderado por monto

Fuente: Formato 088 de la Superintendencia Financiera.

CUADRO 4

Desembolsos y Tasas de Interés Cartera de Consumo y Tarjeta de crédito ¹

Moneda Legal

Semana	Fecha	Consumo ²				Tarjetas de Crédito ³			
		Desembolsos MM\$		Tasa de interés % ⁴		Desembolsos MM\$		Tasa de interés % ⁴	
		2019	2020	2019	2020	2019	2020	2019	2020
1	ene-10	724	1,042	19.16	16.99	592	683	27.27	25.89
2	ene-17	1,142	1,581	18.76	16.63	640	764	27.07	25.61
3	ene-24	1,452	1,848	18.34	15.88	610	760	26.91	25.46
4	ene-31	1,811	2,790	17.83	15.35	659	740	26.83	25.36
5	feb-07	1,271	1,801	18.65	16.09	607	724	27.24	25.71
6	feb-14	1,420	2,090	18.11	15.95	593	710	26.96	25.48
7	feb-21	1,765	2,185	17.69	15.83	601	727	27.13	25.48
8	feb-28	2,151	3,069	17.26	14.99	676	730	27.18	25.27
9	mar-06	1,252	1,840	18.31	15.83	645	753	26.78	25.38
10	mar-13	1,432	1,955	18.10	15.97	633	718	26.77	24.87
11	mar-20	1,546	1,865	17.63	15.84	671	716	26.49	24.61
12	mar-27	2,052	838	16.98	15.47	652	293	26.39	22.89
13	abr-03	1,335	774	18.24	15.83	690	301	26.39	22.26
14	abr-10	1,449		17.98		668		26.50	
15	abr-17	971		17.87		557		26.94	
16	abr-24	1,755		17.42		701		26.55	
17	may-01	1,751		17.18		682		26.52	
18	may-08	1,353		17.98		698		26.64	
19	may-15	1,596		17.49		715		26.66	
20	may-22	1,750		16.90		725		26.42	
21	may-29	2,671		16.44		701		26.22	
22	jun-05	1,150		17.70		655		26.68	
23	jun-12	1,513		17.41		713		26.44	
24	jun-19	1,666		17.01		788		26.47	
25	jun-26	2,296		16.10		749		26.31	
26	jul-03	1,219		17.45		737		26.65	
27	jul-10	1,660		17.17		752		26.31	
28	jul-17	1,895		16.82		751		26.13	
29	jul-24	2,111		16.28		710		26.13	
30	jul-31	2,518		16.14		738		25.72	
31	ago-07	1,385		16.77		707		26.33	
32	ago-14	1,839		16.57		646		26.06	
33	ago-21	1,781		16.09		690		26.08	
34	ago-28	3,168		14.93		745		25.23	
35	sep-04	1,839		15.96		734		25.41	
36	sep-11	2,146		15.66		735		25.58	
37	sep-18	2,144		15.60		748		25.53	
38	sep-25	2,833		15.09		768		26.04	
39	oct-02	2,319		15.61		804		25.95	
40	oct-09	2,032		16.05		783		25.65	
41	oct-16	1,699		16.11		713		25.87	
42	oct-23	2,596		15.31		781		25.19	
43	oct-30	2,841		14.86		773		25.11	
44	nov-06	1,516		15.86		709		26.23	
45	nov-13	1,653		15.94		731		26.02	
46	nov-20	1,957		15.67		737		25.46	
47	nov-27	3,143		14.81		930		25.46	
48	dic-04	1,883		15.82		988		25.96	
49	dic-11	1,932		15.67		842		25.70	
50	dic-18	2,288		15.32		912		25.84	
51	dic-25	1,842		15.15		847		26.23	
52	ene-01	1,132		15.93		663		26.32	

1/ Incluye leasing financiero.

2/ Incluye créditos en pesos y en UVR.

3/ Promedio ponderado por monto. No incluye avances ni compras a 1 mes.

4/ Corresponde al promedio ponderado por monto de la tasa de los desembolsos en pesos y en UVR. Antes de realizar el promedio ponderado, a la tasa de interés de los créditos en UVR se les sumó la variación anual de la UVR de la respectiva semana.

Fuente: Formato 088 de la Superintendencia Financiera.

CUADRO 5

Desembolsos y Tasas de Interés Cartera de Microcrédito e Hipotecaria¹

Moneda Legal

Semana	Fecha 2020	Microcrédito				Hipotecaria ²							
		Desembolsos MM\$		Tasa de interés % ³		Construcción		Adquisición					
		2019	2020	2019	2020	Desembolsos MM\$ 2019	Desembolsos MM\$ 2020	Tasa de interés % ⁴ 2019	Tasa de interés % ⁴ 2020	Desembolsos MM\$ 2019	Desembolsos MM\$ 2020	Tasa de interés % ⁴ 2019	Tasa de interés % ⁴ 2020
1	ene-10	78	73	38.08	37.99	16	6	10.09	10.03	131	141	10.26	10.41
2	ene-17	129	139	37.39	38.16	51	31	9.34	9.25	222	256	10.35	10.32
3	ene-24	144	148	36.81	37.46	87	43	9.06	9.32	239	236	10.40	10.43
4	ene-31	161	209	35.73	36.36	60	67	9.61	9.94	354	493	10.42	10.44
5	feb-07	96	95	37.92	37.63	50	33	9.42	9.74	169	177	10.46	10.52
6	feb-14	133	144	37.38	37.47	58	59	9.47	9.15	224	231	10.43	10.50
7	feb-21	139	161	37.06	37.04	68	38	9.30	9.30	246	254	10.47	10.52
8	feb-28	161	173	35.90	35.97	62	72	9.44	8.96	405	441	10.38	10.42
9	mar-06	91	129	37.40	36.55	74	60	10.04	9.36	177	174	10.38	10.54
10	mar-13	131	143	37.07	37.38	55	61	9.43	9.05	241	234	10.41	10.44
11	mar-20	141	133	36.48	37.39	95	80	9.33	8.95	247	224	10.47	10.40
12	mar-27	137	24	35.90	31.86	79	64	9.22	9.23	442	99	10.44	10.37
13	abr-03	107	8	36.72	26.72	42	62	9.51	9.78	175	108	10.34	10.60
14	abr-10	129		37.42		105		8.91		220		10.34	
15	abr-17	91		37.61		27		9.33		159		10.37	
16	abr-24	116		36.70		141		8.85		274		10.39	
17	may-01	121		35.90		58		9.05		360		10.41	
18	may-08	106		37.90		60		9.67		188		10.45	
19	may-15	126		37.02		68		9.02		262		10.44	
20	may-22	138		36.75		59		9.33		287		10.55	
21	may-29	183		35.37		76		9.13		552		10.50	
22	jun-05	59		36.43		89		9.79		128		10.57	
23	jun-12	126		37.36		102		9.02		235		10.44	
24	jun-19	135		36.77		48		9.27		266		10.49	
25	jun-26	144		35.73		59		9.22		455		10.52	
26	jul-03	90		35.99		58		9.92		153		10.47	
27	jul-10	120		37.35		77		9.58		221		10.44	
28	jul-17	142		36.99		79		9.05		275		10.47	
29	jul-24	134		36.32		73		9.10		290		10.51	
30	jul-31	155		35.34		83		9.07		481		10.41	
31	ago-07	83		37.34		55		8.94		158		10.45	
32	ago-14	134		37.35		63		9.54		254		10.42	
33	ago-21	112		36.82		58		9.15		250		10.47	
34	ago-28	183		35.76		104		9.46		540		10.40	
35	sep-04	108		36.43		52		9.41		185		10.40	
36	sep-11	126		37.07		58		9.39		261		10.39	
37	sep-18	136		36.64		65		9.14		297		10.38	
38	sep-25	158		35.74		84		9.67		433		10.38	
39	oct-02	136		35.00		47		9.66		375		10.38	
40	oct-09	122		37.18		55		9.17		236		10.37	
41	oct-16	112		36.70		37		9.60		242		10.49	
42	oct-23	149		36.23		96		9.61		328		10.38	
43	oct-30	178		35.30		79		9.85		480		10.44	
44	nov-06	79		37.86		38		9.25		128		10.46	
45	nov-13	112		37.50		72		8.73		168		10.44	
46	nov-20	141		37.20		50		9.46		229		10.40	
47	nov-27	194		35.90		89		9.24		583		10.42	
48	dic-04	130		36.64		49		9.56		222		10.39	
49	dic-11	142		37.15		76		9.52		282		10.46	
50	dic-18	158		37.07		113		9.22		400		10.43	
51	dic-25	112		36.01		58		9.01		424		10.39	
52	ene-01	80		35.75		3		10.30		287		10.43	

1/ Incluye leasing financiero.

2/ Incluye créditos en pesos y en UVR.

3/ Promedio ponderado por monto

4/ Corresponde al promedio ponderado por monto de la tasa de los desembolsos en pesos y en UVR. Antes de realizar el promedio ponderado, a la tasa de interés de los créditos en UVR se les sumó la variación anual de la UVR de la respectiva semana.

Fuente: Formato 088 de la Superintendencia Financiera.

GRAFICO 1

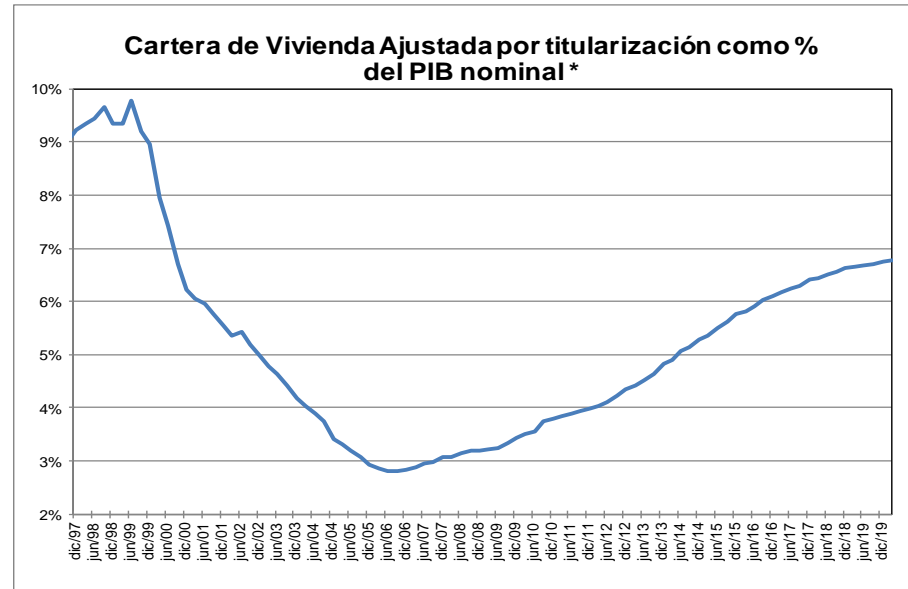
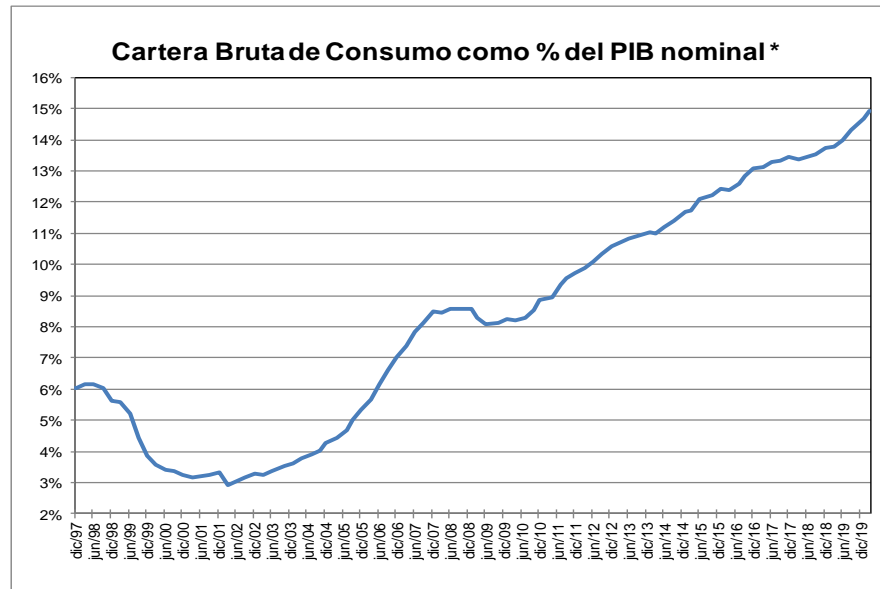
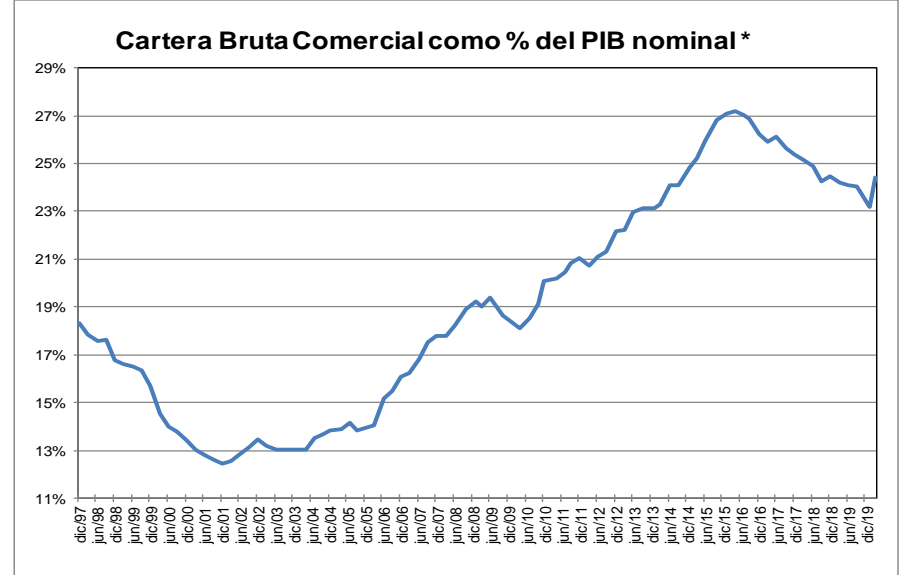
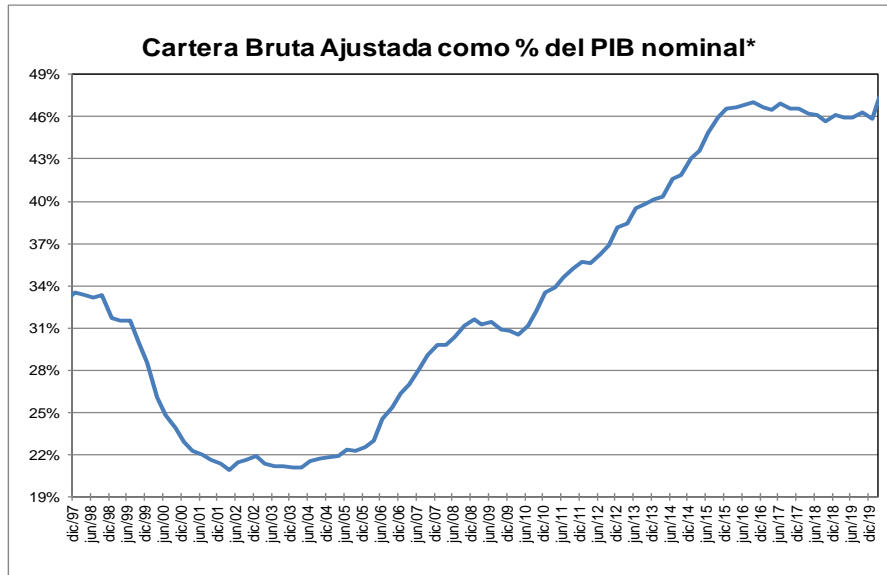

* Corresponde a cartera en moneda total. El PIB se refiere al nominal sin desestacionalizar.

Fuente: A partir de 2002 Formato 281 de la Superintendencia financiera de Colombia y ajustes del BR. Antes balances mensuales. Los datos de abril de 2020 se encuentran hasta el día 3.

El PIB del I trimestre de 2020 corresponde a estimaciones del Banco de la República.

GRAFICO 2
Cartera e Inversiones (brutas) / Total Activos *
(Moneda Total)

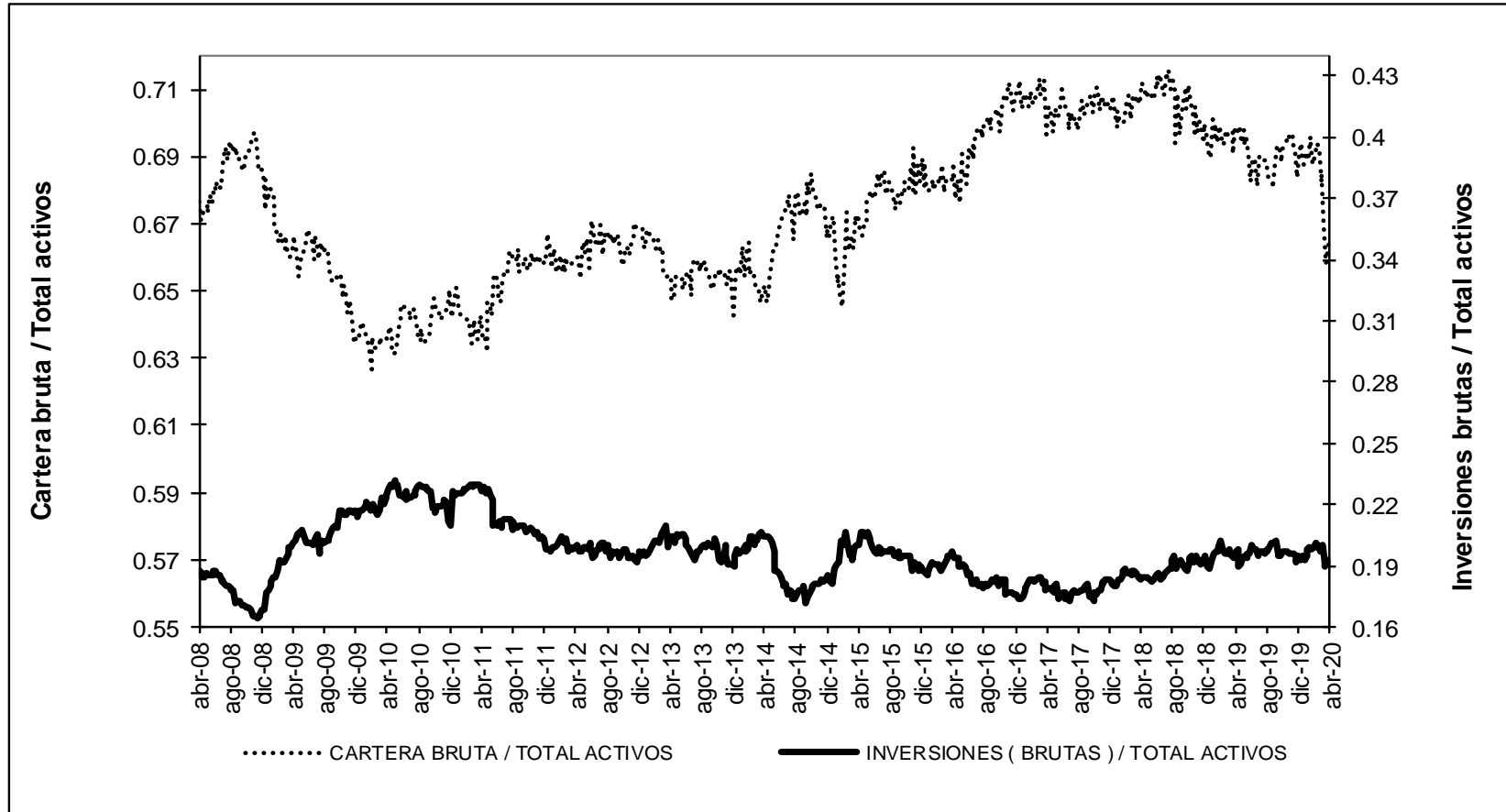

* Sin entidades financieras especiales

Fuente: Banco de la República

ANEXO 4. MERCADO CAMBIARIO⁵

Gráfico 1

TRM-Devaluación Año Corrido Anualizada y Año Completo

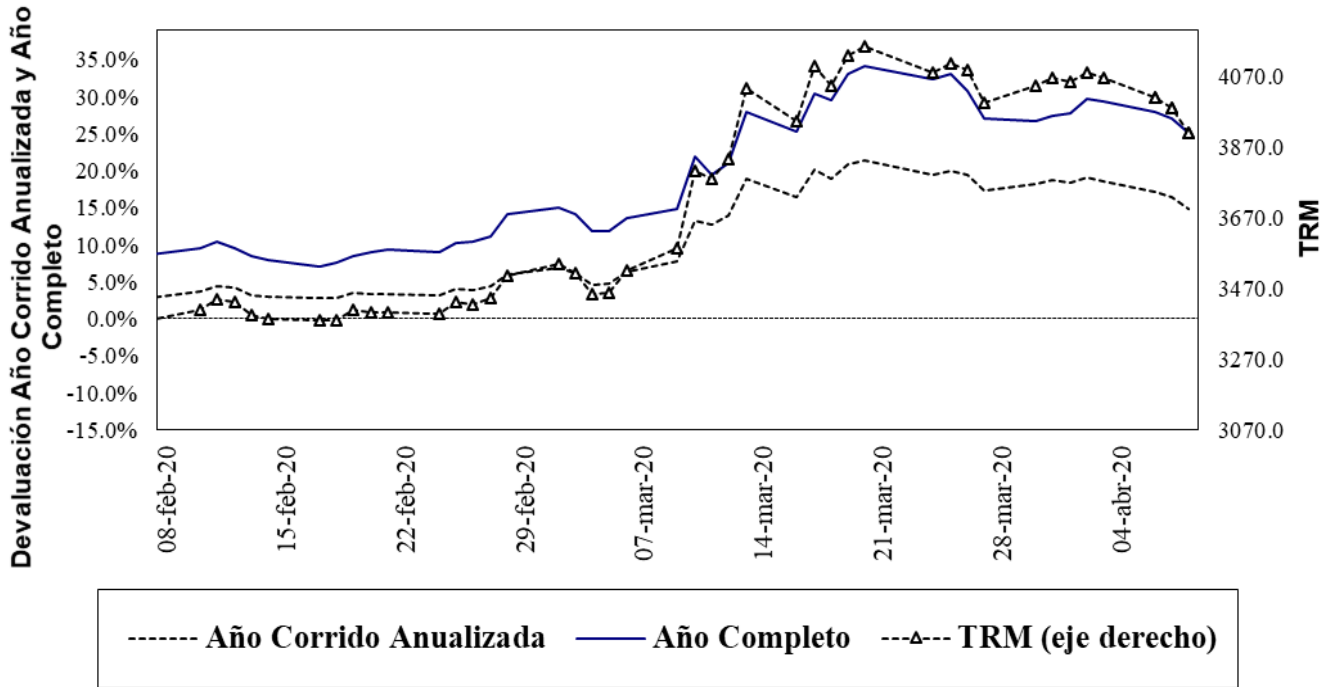

Fuente: Superfinanciera, Banco de la República

Gráfico 2⁶

Índice de Tasa de Cambio Real Promedio
Promedio Total-Ponderaciones según promedios móviles de orden 12

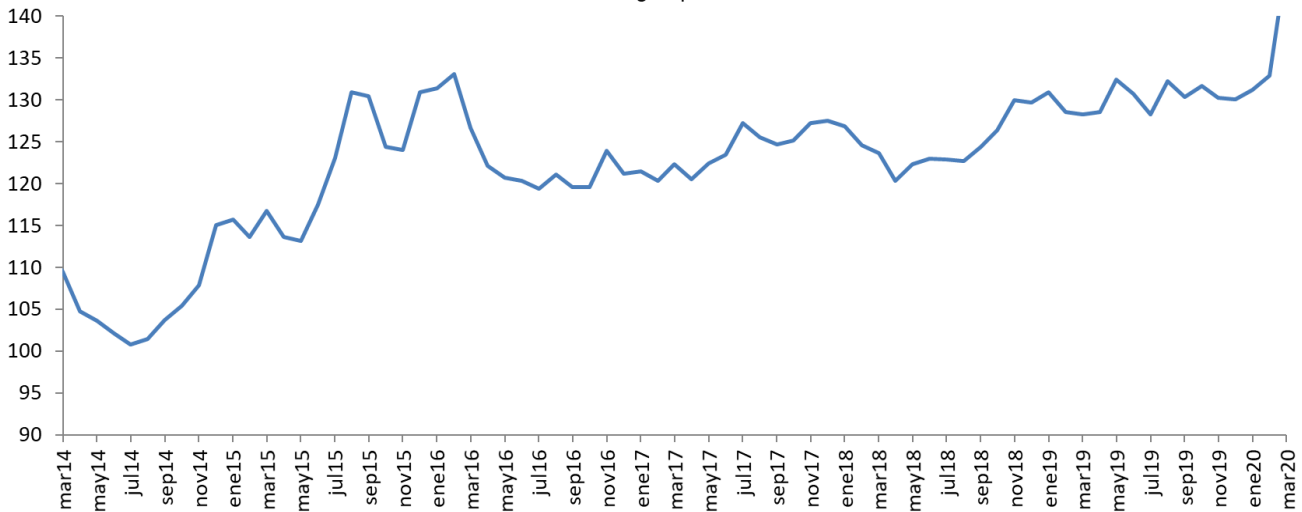

Fuente: Banco de la República

⁵ Las operaciones y posiciones de derivados de los IMC no incluyen las de las sociedades comisionistas de bolsa.

⁶ El índice de la tasa de cambio real (ITCR) es un precio relativo que compara el valor de una canasta de bienes para dos países distintos y los expresa en la misma moneda. Este cálculo se lleva a cabo mediante un promedio geométrico ponderado de los niveles de relación entre Colombia y sus principales socios comerciales.

ANEXO 5: MERCADO FORWARD

Cuadro 3

SALDOS DE OPERACIONES FORWARD

millones de	SALDOS DE COMPRA DEL SF CON:				SALDOS DE VENTA DEL SF CON:				SALDOS NETOS DE COMPRA DEL			SALDO
	Fondos	Intragrupo	Interbancario	Resto	Fondos	Intragrupo	Interbancario	Resto	Fondos	Intragrupo	Resto	
05-mar-20	\$ 8,718	\$ 15,681	\$ 13,209	\$ 5,618	\$ 3,480	\$ 18,197	\$ 13,209	\$ 8,314	\$ 5,298	-\$ 2,516	-\$ 2,696	\$ 27
06-mar-20	\$ 8,877	\$ 15,843	\$ 13,376	\$ 5,757	\$ 3,504	\$ 18,527	\$ 13,376	\$ 8,282	\$ 5,373	-\$ 2,885	-\$ 2,525	-\$ 37
09-mar-20	\$ 9,031	\$ 15,609	\$ 13,204	\$ 5,865	\$ 3,512	\$ 18,764	\$ 13,204	\$ 8,233	\$ 5,519	-\$ 3,155	-\$ 2,367	-\$ 3
10-mar-20	\$ 9,093	\$ 15,732	\$ 13,593	\$ 5,865	\$ 3,409	\$ 19,086	\$ 13,593	\$ 8,173	\$ 5,684	-\$ 3,354	-\$ 2,307	\$ 23
11-mar-20	\$ 9,125	\$ 15,927	\$ 13,579	\$ 6,022	\$ 3,399	\$ 19,606	\$ 13,579	\$ 8,164	\$ 5,727	-\$ 3,679	-\$ 2,142	-\$ 94
12-mar-20	\$ 9,057	\$ 15,801	\$ 13,597	\$ 6,100	\$ 3,234	\$ 19,542	\$ 13,597	\$ 8,168	\$ 5,823	-\$ 3,742	-\$ 2,068	\$ 13
13-mar-20	\$ 9,093	\$ 16,240	\$ 13,776	\$ 6,380	\$ 3,142	\$ 20,163	\$ 13,776	\$ 8,126	\$ 5,951	-\$ 3,922	-\$ 1,745	\$ 284
16-mar-20	\$ 9,066	\$ 15,564	\$ 14,392	\$ 6,362	\$ 2,990	\$ 19,725	\$ 14,392	\$ 8,091	\$ 6,077	-\$ 4,162	-\$ 1,729	\$ 186
17-mar-20	\$ 9,155	\$ 15,686	\$ 14,784	\$ 6,633	\$ 2,956	\$ 20,131	\$ 14,784	\$ 8,292	\$ 6,199	-\$ 4,445	-\$ 1,658	\$ 95
18-mar-20	\$ 9,243	\$ 15,695	\$ 15,013	\$ 6,598	\$ 2,877	\$ 20,548	\$ 15,013	\$ 8,343	\$ 6,366	-\$ 4,853	-\$ 1,744	-\$ 231
19-mar-20	\$ 9,088	\$ 15,257	\$ 14,076	\$ 6,794	\$ 2,926	\$ 20,351	\$ 14,066	\$ 8,343	\$ 6,162	-\$ 5,094	-\$ 1,548	-\$ 481
20-mar-20	\$ 9,048	\$ 15,260	\$ 13,935	\$ 6,760	\$ 2,896	\$ 20,541	\$ 13,915	\$ 8,387	\$ 6,152	-\$ 5,280	-\$ 1,627	-\$ 755
23-mar-20	\$ 9,048	\$ 15,255	\$ 13,935	\$ 6,760	\$ 2,896	\$ 20,541	\$ 13,915	\$ 8,387	\$ 6,152	-\$ 5,285	-\$ 1,627	-\$ 760
24-mar-20	\$ 8,982	\$ 15,310	\$ 13,781	\$ 6,825	\$ 2,850	\$ 20,667	\$ 13,761	\$ 8,416	\$ 6,131	-\$ 5,358	-\$ 1,591	-\$ 817
25-mar-20	\$ 8,859	\$ 15,611	\$ 13,563	\$ 6,789	\$ 2,760	\$ 20,844	\$ 13,543	\$ 8,368	\$ 6,099	-\$ 5,233	-\$ 1,579	-\$ 714
26-mar-20	\$ 9,085	\$ 16,470	\$ 13,162	\$ 6,482	\$ 2,993	\$ 21,393	\$ 13,142	\$ 8,274	\$ 6,092	-\$ 4,923	-\$ 1,792	-\$ 623
27-mar-20	\$ 9,054	\$ 16,090	\$ 13,312	\$ 6,501	\$ 2,876	\$ 21,103	\$ 13,295	\$ 7,991	\$ 6,178	-\$ 5,013	-\$ 1,490	-\$ 325
30-mar-20	\$ 8,899	\$ 16,086	\$ 13,313	\$ 6,770	\$ 2,390	\$ 21,673	\$ 13,296	\$ 7,934	\$ 6,309	-\$ 5,586	-\$ 1,163	-\$ 440
31-mar-20	\$ 8,883	\$ 15,892	\$ 13,588	\$ 6,998	\$ 2,566	\$ 21,641	\$ 13,571	\$ 7,940	\$ 6,317	-\$ 5,749	-\$ 942	-\$ 374
01-abr-20	\$ 9,005	\$ 15,299	\$ 13,275	\$ 7,253	\$ 2,484	\$ 21,781	\$ 13,258	\$ 7,940	\$ 6,521	-\$ 6,482	-\$ 686	-\$ 648
02-abr-20	\$ 9,003	\$ 14,170	\$ 12,870	\$ 7,215	\$ 2,473	\$ 20,494	\$ 12,853	\$ 7,886	\$ 6,529	-\$ 6,324	-\$ 670	-\$ 465
03-abr-20	\$ 9,008	\$ 14,362	\$ 12,852	\$ 7,639	\$ 2,483	\$ 20,881	\$ 12,835	\$ 7,980	\$ 6,525	-\$ 6,518	-\$ 341	-\$ 334
06-abr-20	\$ 9,131	\$ 15,098	\$ 13,203	\$ 7,827	\$ 2,416	\$ 22,045	\$ 13,186	\$ 7,933	\$ 6,715	-\$ 6,948	-\$ 105	-\$ 338
07-abr-20	\$ 8,786	\$ 12,890	\$ 12,346	\$ 7,720	\$ 2,072	\$ 19,780	\$ 12,329	\$ 7,790	\$ 6,714	-\$ 6,890	-\$ 70	-\$ 246

Gráfico 1

**SALDOS DE COMPRA Y VENTA DE FORWARDS DE LOS IMC
AL RESTO DE AGENTES**

(Excluye interbancario, FPC, intragrupo y offshore)



Gráfico 2



Gráfico 3

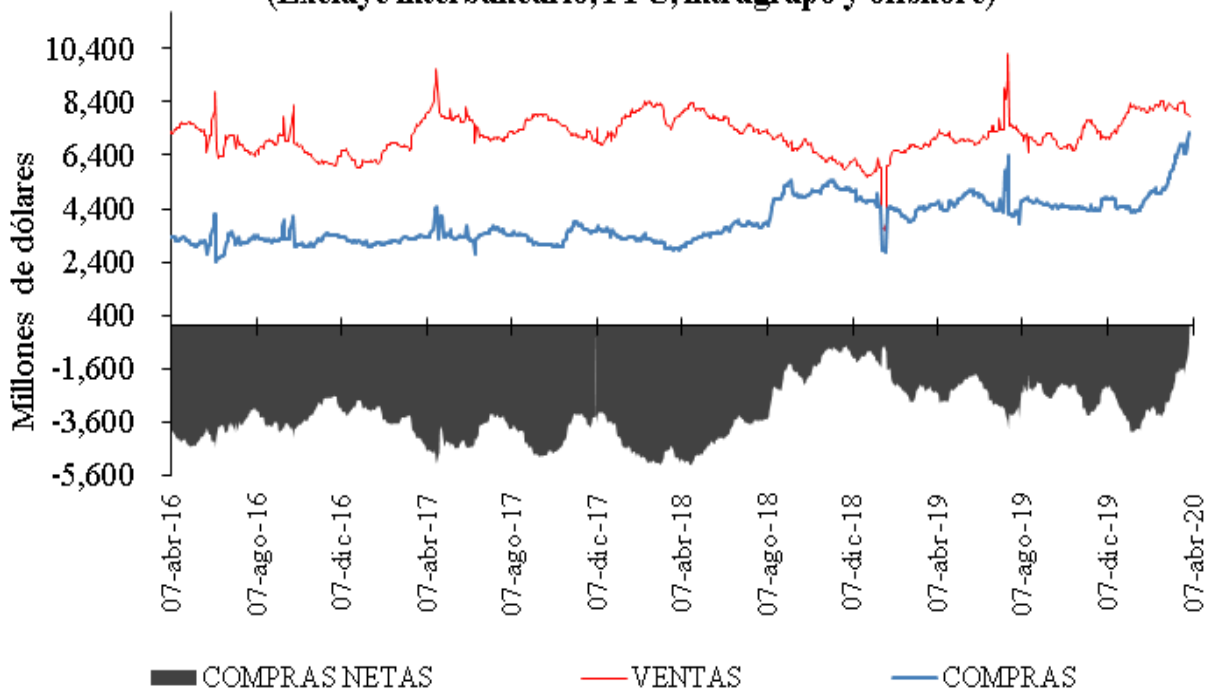

Cuadro 4

Devaluación implícita y tasas de interés

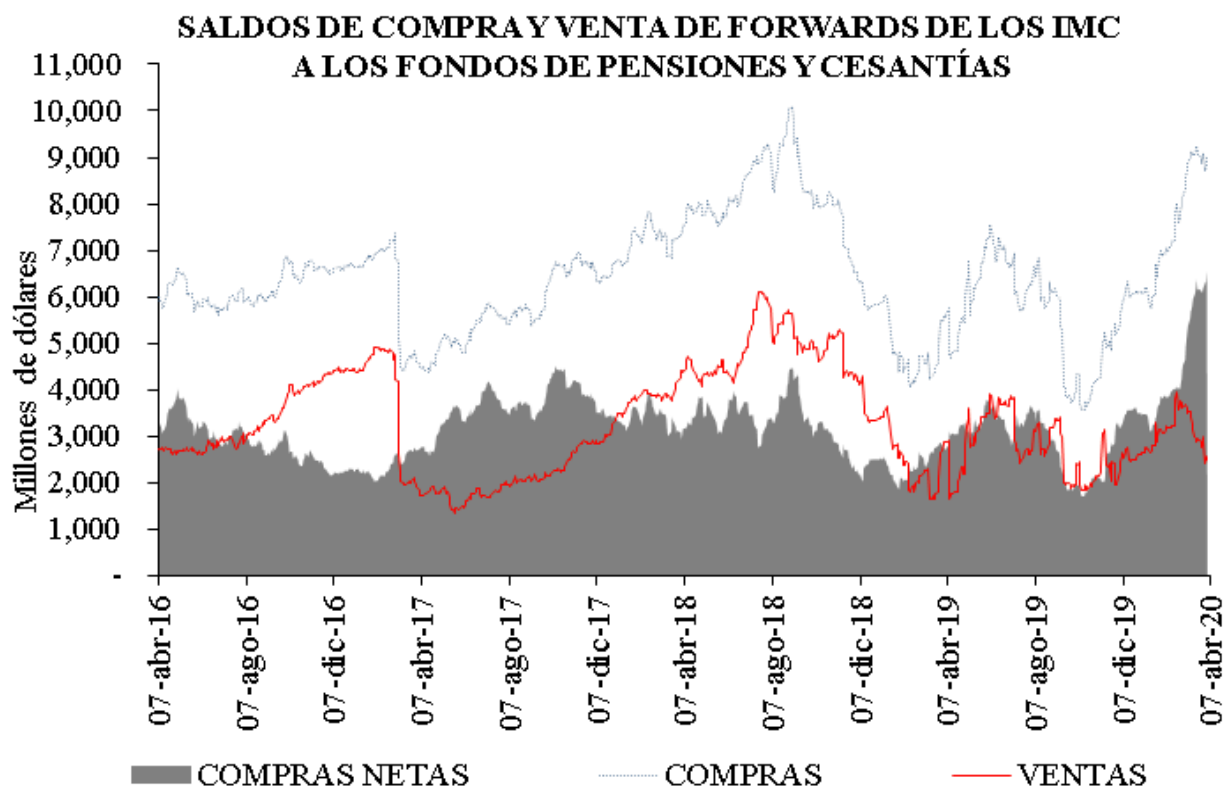
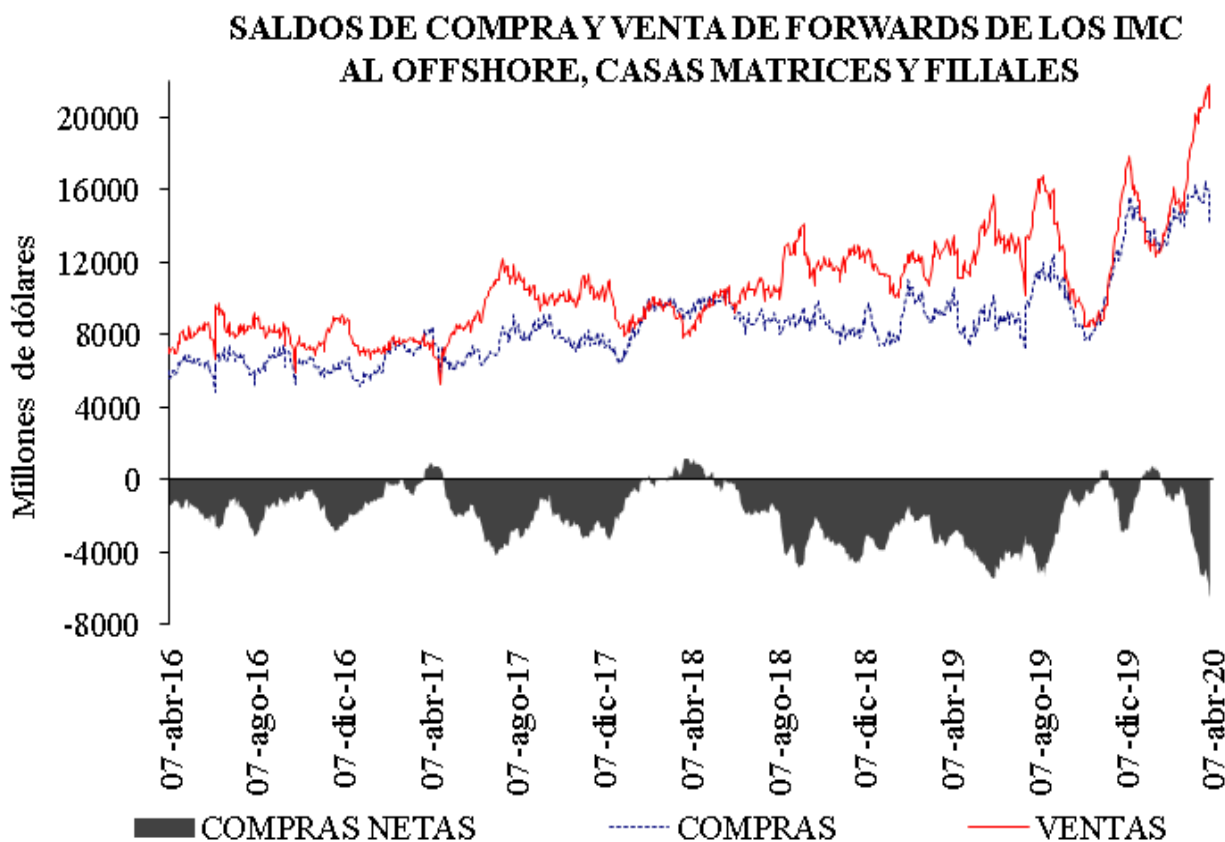
DIFERENCIA DEVIMPAN - DIFERENCIAL TASAS DE INTERÉS *						
	Al resto del real		A Offshore, IG y otros financieros **		A FPC y fiduciarias	
	Compras	Ventas	Compras	Ventas	Compras	Ventas
3-14	-4.38%	0.23%	-2.03%	-1.75%	-2.21%	-1.68%
15-35	-3.05%	0.36%	-1.10%	-0.93%	-1.59%	-0.69%
36-60	-1.10%	0.55%	-0.46%	0.05%	-1.11%	-0.01%
61-90	-0.54%	0.90%	-	-	-0.59%	0.00%
91-180	-0.55%	0.82%	0.29%	0.33%	-0.22%	0.00%
>180	-0.22%	0.53%	0.70%	0.00%	-0.44%	0.00%
Total	-1.35%	0.62%	-1.20%	-1.13%	-1.53%	-0.69%

**IG: Intragrupo

Cuadro 5

Tasas forward promedio y expectativas de tasa de cambio

Tasa promedio de operaciones forward ^{1/}						
	Semana de Vencimiento					
Semana de Negociación	07-abr-20		16-abr-20		23-abr-20	
	No.Obs.	Tasa Prom	No.Obs.	Tasa Prom	No.Obs.	Tasa Prom
02-abr-20	82	4,068.98	126	4,068.64	n.d.	n.d.
07-abr-20	15	3,900.85	103	3,946.83	73	3,955.45

1/ Tasa forward operaciones fecha cumplimiento +/- 5 días a la fecha en cumplimiento.

Cuadro 6

	ENCUESTA DE EXPECTATIVAS DEL BR									
	jun-19	jul-19	ago-19	sep-19	oct-19	nov-19	dic-19	ene-20	feb-20	mar-20
Pronóstico a:										
Fin de mes	\$ 3,242.09	\$ 3,202.91	\$ 3,369.25	\$ 3,370.11	\$ 3,433.18	\$ 3,381.79	\$ 3,389.03	\$ 3,256.60	\$ 3,390.47	\$ 3,800.08
dic-20	\$ 3,148.11	\$ 3,162.25	\$ 3,214.10	\$ 3,273.59	\$ 3,309.02	\$ 3,310.33	\$ 3,331.75	\$ 3,298.85	\$ 3,325.46	\$ 3,585.15
dic-21	-	-	-	-	-	-	-	\$ 3,289.75	\$ 3,294.49	\$ 3,452.56

ANEXO 6: MERCADO DE DEUDA PÚBLICA

Cuadro 1 Colocaciones de títulos TES “B” por subasta

(PESOS)

Fecha de cumplimiento	Fecha de emisión	Fecha de Vencimiento	Plazo	Valor nominal aprobado	Valor costo aprobado	Precio	Tasa de corte	Tasa cupón
07-abr-20	10-mar-20	09-mar-21	364 días	250,000,000,000	240,075,000,000	96.030	4.499	
31-mar-20	10-mar-20	09-mar-21	364 días	250,000,000,000	240,347,500,000	96.139	4.279	
10-mar-20	10-mar-20	09-mar-21	364 días	350,000,000,000	334,397,000,000	95.542	4.679	
03-mar-20	10-dic-19	09-dic-20	364 días	350,000,000,000	338,264,500,000	96.647	4.530	
25-feb-20	10-dic-19	09-dic-20	364 días	349,999,900,000	338,092,903,402	96.598	4.501	
20-mar-20	03-nov-19	03-nov-27	8 años/2		0		6.882	5.75
11-mar-20	03-nov-19	03-nov-27	8 años	213,307,500,000	203,659,601,775	95.477	6.870	5.75
06-mar-20	03-nov-19	03-nov-27	8 años/2		0		5.484	5.75
26-feb-20	03-nov-19	03-nov-27	8 años	371,475,500,000	384,722,316,330	103.566	5.459	5.75
21-feb-20	03-nov-19	03-nov-27	8 años/2	142,132,900,000	146,600,137,047	103.143	5.515	5.75
12-feb-20	03-nov-19	03-nov-27	8 años	405,500,000,000	418,273,250,000	103.150	5.492	5.75
07-feb-20	03-nov-19	03-nov-27	8 años/2	566,381,500,000	575,953,347,350	101.690	5.716	5.75
20-mar-20	18-oct-18	18-oct-34	16 años/2		0		7.423	7.25
11-mar-20	18-oct-18	18-oct-34	16 años	293,000,000,000	296,340,200,000	101.140	7.440	7.25
06-mar-20	18-oct-18	18-oct-34	16 años/2		0		6.089	7.25
26-feb-20	18-oct-18	18-oct-34	16 años	294,301,900,000	335,277,553,537	113.923	6.057	7.25
21-feb-20	18-oct-18	18-oct-34	16 años/2		0		6.057	7.25
12-feb-20	18-oct-18	18-oct-34	16 años	265,042,100,000	301,726,577,061	113.841	6.040	7.25
23-ago-19	18-oct-18	18-oct-34	16 años/2	37,187,600,000	43,019,731,308	115.683	6.254	7.25

(UVR 's)

Fecha de cumplimiento	Fecha de emisión	Fecha de Vencimiento	Plazo	Valor nominal aprobado	Valor costo aprobado	Precio	Tasa de corte	Tasa cupón
01-abr-20	17-mar-16	17-mar-27	11 años	87,341,000	89,631,081	102.622	2.900	3.30
28-feb-20	17-mar-16	17-mar-27	11 años/2		0		1.893	3.30
19-feb-20	17-mar-16	17-mar-27	11 años	361,000,000	405,706,240	112.384	1.880	3.30
14-feb-20	17-mar-16	17-mar-27	11 años/2	142,708,000	159,618,898	111.850	1.953	3.30
05-feb-20	17-mar-16	17-mar-27	11 años	183,500,000	205,349,345	111.907	1.937	3.30
01-abr-20	18-abr-19	18-abr-29	10 años	12,000,000	11,644,320	97.036	2.900	2.25
13-mar-20	18-abr-19	18-abr-29	10 años/2		0		2.100	2.25
04-mar-20	18-abr-19	18-abr-29	10 años		0	103.204	2.100	2.25
01-abr-20	25-mar-13	25-mar-33	20 años	141,000,000	139,591,410	99.001	3.100	3.00
28-feb-20	25-mar-13	25-mar-33	20 años/2		0		2.550	3.00
19-feb-20	25-mar-13	25-mar-33	20 años	236,629,000	255,029,271	107.776	2.541	3.00
14-feb-20	25-mar-13	25-mar-33	20 años/2	282,209,000	301,275,040	106.756	2.628	3.00
05-feb-20	25-mar-13	25-mar-33	20 años	356,000,000	380,129,680	106.778	2.620	3.00
01-abr-20	25-feb-19	25-feb-37	18 años	352,000,000	381,131,520	108.276	3.139	3.75
28-feb-20	25-feb-19	25-feb-37	18 años/2		0		2.596	3.75
19-feb-20	25-feb-19	25-feb-37	18 años	186,000,000	222,582,480	119.668	2.578	3.75
14-feb-20	25-feb-19	25-feb-37	18 años/2	201,235,000	238,101,252	118.320	2.666	3.75
05-feb-20	25-feb-19	25-feb-37	18 años	253,290,000	299,160,819	118.110	2.675	3.75

1/Es segunda vuelta en la que únicamente presentan los Creadores de Mercado que se les haya aprobado en la primera subasta.

2/Colocación no competitiva en la que únicamente presentan los Creadores de Mercado que se les haya aprobado en la primera subasta

Cuadro 2

Mercado Primario

TES DE CORTO PLAZO - OPERACIONES DE TESORERIA (\$m)				
	Subasta	Cancelados	Saldo en Circulación	Participación %
Tes Corto Plazo	4.000.000	4.550.000	4.000.000	17,4%
Cupo en Administración Vigente 2020			23.000.000	
Saldo por Colocar			19.000.000	82,6%

Fuente: Departamento de Fiduciaria y Valores. Datos al 8 de abril de 2020.

Tipo	Denominaciones Originales				Pesos (\$ mm)				Part. %
	Subasta	Convenida	Forzosa	Total	Subasta	Convenidas	Forzosa	Total	
Tasa Fija Pesos (millones)	4.539.689	2.768.961	113.873	7.422.523	4.540	2.769	114	7.423	75%
Tasa Variable Pesos (millones)	0	0	0	0	0	0	0	0	0%
UVR (millones)	5.989	3.226,3	0	9.215,6	1.635	881	0	2.515	25%
USD (millones)	0	0,0	0	0	0	0	0	0	0%
(1) Total Colocado					6.174	3.650	114	9.938	26,8%
Participación Porcentual					62%	37%	1%		
(2) Cupo de Administración para año 2020								37.106	100,0%
Saldo por Colocar (2) - (1)								27.168	73,2%

Fuente: Departamento de Fiduciaria y Valores.

Datos al 8 de abril de 2020.

Cuadro 3

Proyección de vencimientos de TES denominados en pesos					
TES EN PESOS (miles de millones de pesos)	CONCEPTO	TOTAL SEMANA	SECTOR FINANCIERO (1)	FOGAFIN	OTROS
SEMANA DEL 12 DE ABRIL AL 18 DE ABRIL	CAPITAL	\$ -	\$ -	\$ -	\$ -
	INTERESES (2)	\$ -	\$ -	\$ -	\$ -
SEMANA DEL 19 DE ABRIL AL 25 DE ABRIL	CAPITAL	\$ -	\$ -	\$ -	\$ -
	INTERESES (2)	\$ -	\$ -	\$ -	\$ -
SEMANA DEL 26 DE ABRIL AL 2 DE MAYO	CAPITAL	\$ -	\$ -	\$ -	\$ -
	INTERESES (2)	\$ 1.864,84	\$ 132,79	\$ 39,09	\$ 1.692,97
SEMANA DEL 3 DE MAYO AL 9 DE MAYO	CAPITAL	\$ -	\$ -	\$ -	\$ -
	INTERESES (2)	\$ 2.343,95	\$ 900,90	\$ 74,31	\$ 1.368,74
SEMANA DEL 10 DE MAYO AL 16 DE MAYO	CAPITAL	\$ -	\$ -	\$ -	\$ -
	INTERESES (2)	\$ -	\$ -	\$ -	\$ -

Fuente: Departamento de Fiduciaria y Valores

(1) Incluye Bancos, CF, CFC, CAV, Fiduciarias, Fondos de Pensiones Privados y Comisionistas de Bolsa

(2) Incluye Cupones e Intereses

Gráfico 1

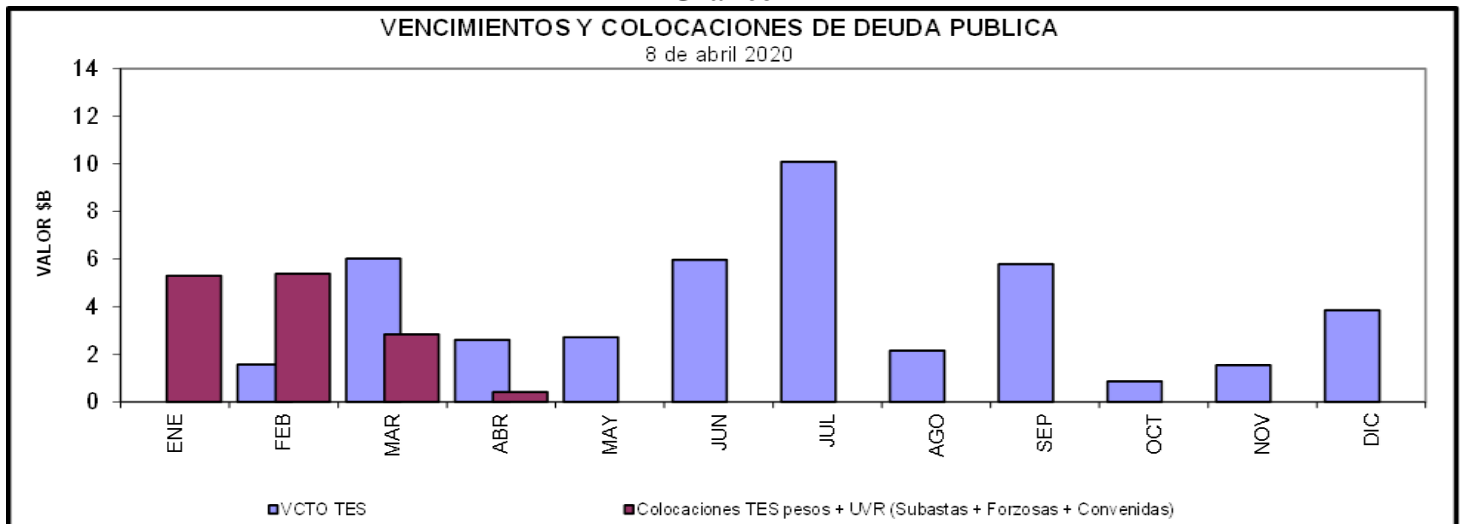

Cuadro 4
Saldos de deuda pública y Tenedores

		Vencimiento				TOTAL	
		Vence 2020		Vence después			
Denominación	Plazo	Saldo en Circulación (\$mm)	Participación	Saldo en Circulación (\$mm)	Participación	Saldo en Circulación (\$mm)	Participación
PESOS	<365 Días	\$ 19'597.4	6.1%	\$ 850.0	0.3%	\$ 20'447.4	6.3%
	2	\$ -	0.0%	\$ 33'484.9	10.4%	\$ 33'484.9	10.4%
	4	\$ -	0.0%	\$ 25'779.2	8.0%	\$ 25'779.2	8.0%
	5	\$ -	0.0%	\$ 19'952.8	6.2%	\$ 19'952.8	6.2%
	6	\$ -	0.0%	\$ 28'779.0	8.9%	\$ 28'779.0	8.9%
	7	\$ -	0.0%	\$ 5'247.6	1.6%	\$ 5'247.6	1.6%
	8	\$ -	0.0%	\$ 31'080.7	9.6%	\$ 31'080.7	9.6%
	10	\$ -	0.0%	\$ 17'802.9	5.5%	\$ 17'802.9	5.5%
	12	\$ -	0.0%	\$ 18'823.8	5.8%	\$ 18'823.8	5.8%
	14	\$ -	0.0%	\$ 11'990.2	3.7%	\$ 11'990.2	3.7%
	Total		\$ 19'597.4	6.1%	\$ 193'791.1	60.0%	\$ 213'388.6
UVR	<365 Días	\$ -	0.0%	\$ 15'990.1	5.0%	\$ 15'990.1	5.0%
	2	\$ -	0.0%	\$ 28'570.0	8.8%	\$ 28'570.0	8.8%
	5	\$ -	0.0%	\$ 10'763.4	3.3%	\$ 10'763.4	3.3%
	6	\$ -	0.0%	\$ 17'773.5	5.5%	\$ 17'773.5	5.5%
	9	\$ -	0.0%	\$ 239.3	0.1%	\$ 239.3	0.1%
	12	\$ -	0.0%	\$ 11'241.5	3.5%	\$ 11'241.5	3.5%
	14	\$ -	0.0%	\$ 15'545.7	4.8%	\$ 15'545.7	4.8%
	16	\$ -	0.0%	\$ 6'412.6	2.0%	\$ 6'412.6	2.0%
	29	\$ -	0.0%	\$ 3'198.0	1.0%	\$ 3'198.0	1.0%
	Total		\$ -	0.0%	\$ 109'734.1	34.0%	\$ 109'734.1
Total		\$ 19'597.4	6.1%	\$ 303'525.3	93.9%	\$ 323'122.7	100.0%

* Datos actualizados al 08 abr 2020

Fuente: Banco de la República

Cuadro 7

Montos Negociados Mercado Secundario TES

Miles de millones de pesos

	SEN					MEC				
	TF	DOL	IPC	UVR	Total	TF	DOL	IPC	UVR	Total
Promedio Diario										
Semana Actual	331,33	0,00	0,00	0,31	331,64	306,68	0,00	0,00	7,09	313,76
Semana Anterior	449,80	0,00	0,00	0,27	450,07	450,25	0,00	0,00	4,46	454,71
Diferencia	-118,47	0,00	0,00	0,04	-118,43	-143,58	0,00	0,00	2,62	-140,95
Trimestre Anterior	770,01	0,00	0,00	0,40	770,41	529,76	0,00	0,00	4,73	534,50
Diferencia	-438,68	0,00	0,00	-0,09	-438,77	-223,09	0,00	0,00	0,17	-220,74

Fuente: BVC. Datos al 08 de abril del 2020

Gráfico 2*
Curvas UVR Spot
03 abr 2020 y 08 abr 2020

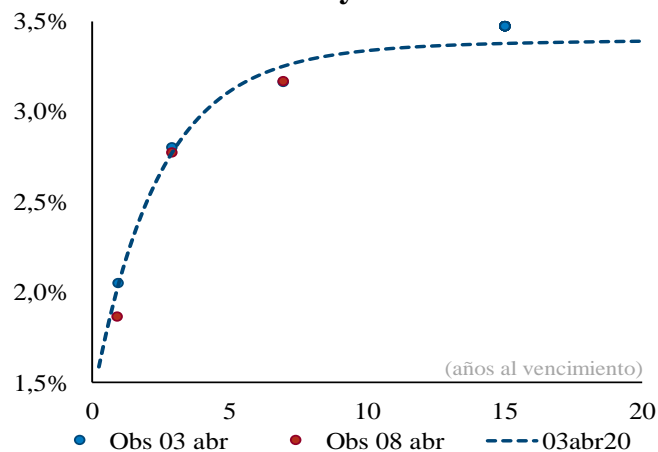

Cambios en la curva por plazo			
2 años	3 años	5 años	10 años
-3	-4	-24	-83

Cifras en puntos básicos

Fuente: SEN y MEC. **Cálculos:** Análisis de Mercados

* Las curvas se calcularon mediante la metodología de Nelson & Siegel
Los días 6, 7 y 8 de abril no se estimó la curva debido a su baja liquidez

Cuadro 8

Expectativas de inflación

Plazo	Inflación Anual /1	DTF /1	TES TF - TES UVR /2				
			Semana Actual 08-abr	Semana Anterior 03-abr	Diferencia pbs.	Trimestre Anterior 31-mar	Diferencia pbs.
3 Meses	3,65%	4,58%	3,27%	2,96%	-296,48	2,08%	-208,47
6 Meses	3,60%	4,60%	2,95%	2,73%	-272,54	2,28%	-228,23
9 Meses	3,60%	4,62%	2,71%	2,58%	-257,77	2,45%	-245,02
12 Meses	3,59%	4,63%	2,59%	2,52%	-251,93	2,59%	-259,45

/1 Según encuesta trimestral de expectativas de Enero del 2020

/2 Diferencia en Curva Spot

/3 Fuente: Banco de la República

Cuadro 9

Bonos República de Colombia

BONOS EN DOLARES	feb-20	jul-21	mar-23	feb-24	may-24	ene-26	abr-27	mar-29	sep-37	ene-41	feb-44	sep-45	may-49
Spread Actual	328	321	332	375	354	345	355	336	434	407	391	370	367
Spread Semana Anterior	383	358	372	416	402	390	396	383	471	444	429	412	406
Diferencia Semana Anterior	-55	-37	-40	-41	-48	-45	-41	-47	-37	-37	-38	-42	-39
Precio Actual	101	97	101	115	102	99	102	91	123	112	107	101	103
Precio Semana Anterior	100	97	100	113	100	97	100	89	120	109	104	97	99
Diferencia Semana Anterior	59	91	116	134	183	185	177	219	254	273	302	373	355
Rendimiento Actual	3.5	3.6	3.7	4.2	4.1	4.1	4.3	4.1	5.4	5.2	5.1	4.9	5.0
Rendimiento Semana Anterior	4.0	3.9	4.1	4.5	4.4	4.4	4.5	4.4	5.6	5.4	5.3	5.2	5.3
Diferencia Semana Anterior	-4.80	-3.30	-3.30	-3.40	-3.50	-3.10	-2.40	-2.90	-2.00	-2.00	-2.10	-2.70	-2.40

Spread en p.b.

Fuente: Minhacienda

ANEXO 7: MERCADO DE RENTA VARIABLE**Cuadro 1**

Comportamiento de la Bolsa de Valores de Colombia			
	Volumen Transado*	COLCAP	Variación (%)**
06-abr	98,273	1.160,12	2,89%
07-abr	135,059	1.163,43	3,18%
08-abr	76,101	1.187,13	5,28%

* Millones de pesos

**Variacion respecto utlimo dato semana anterior

Fuente: BVC.

ANEXO 8: MERCADOS INTERNACIONALES

Gráfico 1
INDICE VIX (Promedio móvil 5 días)

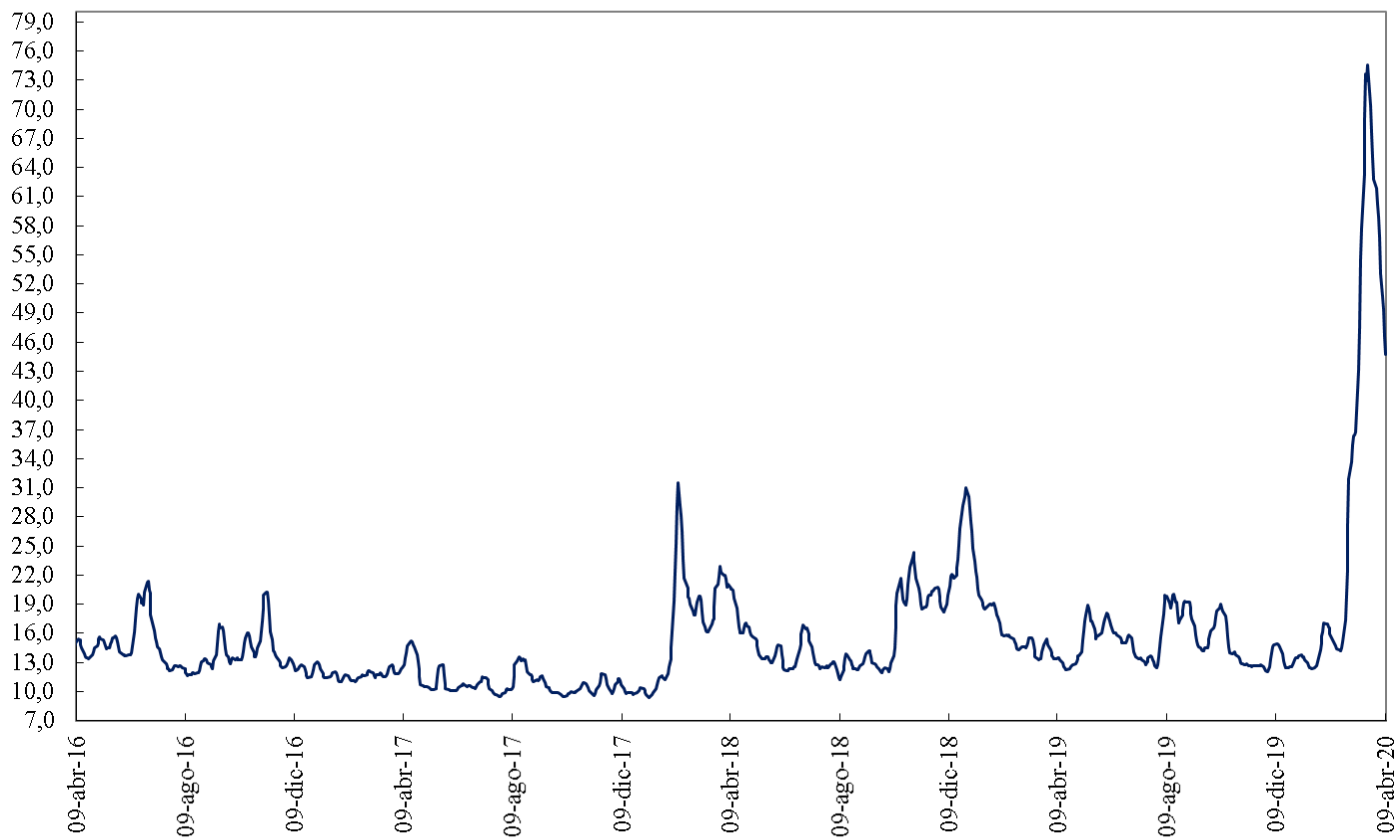

Fuente: Bloomberg

ANEXO 9: FLUJOS CAMBIARIOS

Gráfico 1. Flujo de Divisas de la Balanza Comercial
Flujos Mensuales (Millones de Dólares)

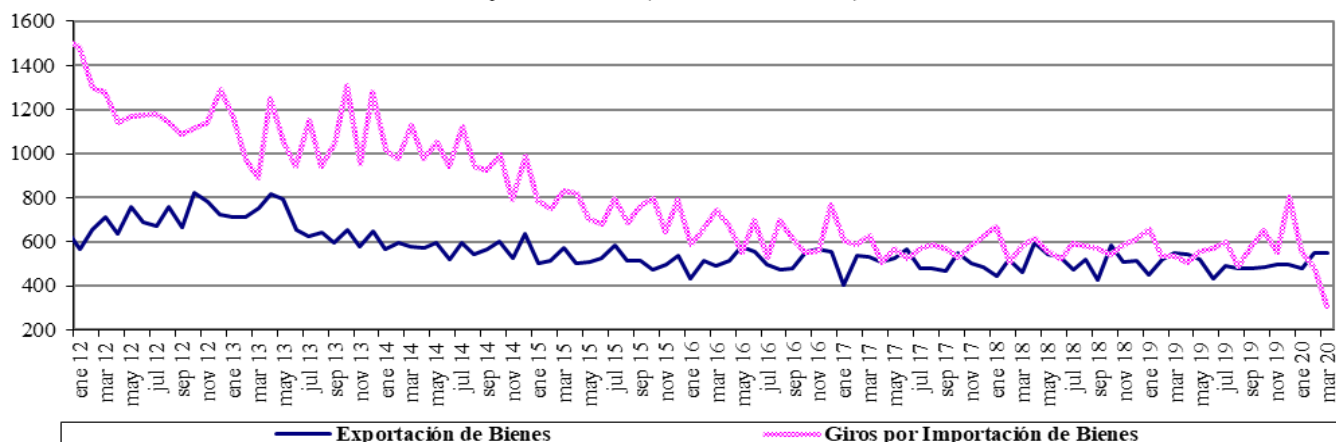

Fuente : Balanza Cambiaria - Banco de la República

Gráfico 2. Otros Giros financieros netos
Flujos Mensuales (Millones de Dólares)



Fuente : Balanza Cambiaria - Banco de la República

Gráfico 3. Ingresos Netos por Transferencias, Donaciones y Remesas de Trabajadores
Flujos Mensuales (Millones de Dólares)

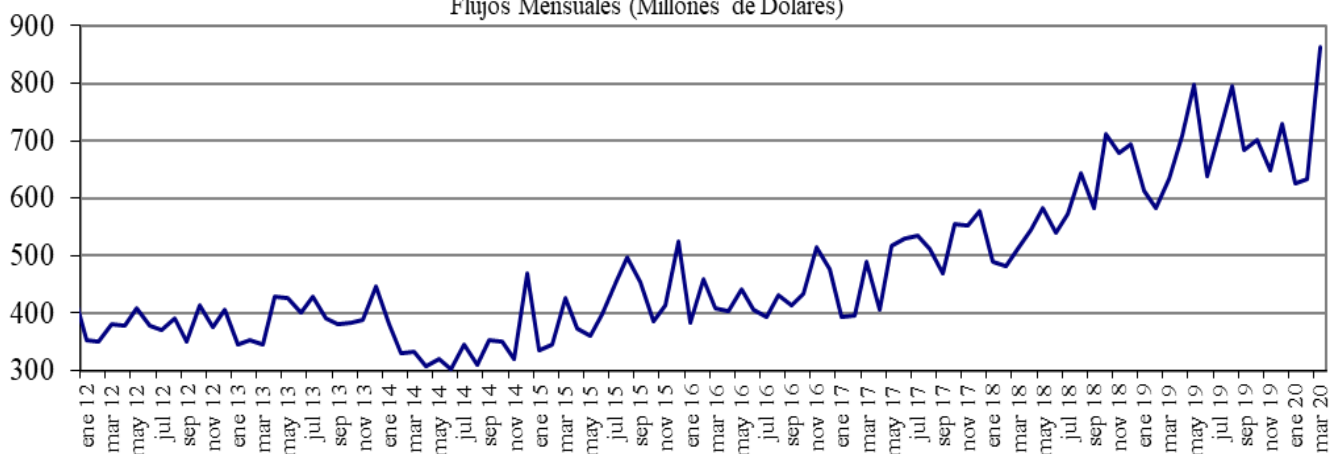

Fuente : Balanza Cambiaria - Banco de la República

Gráfico 4. Endeudamiento Neto del Sector Privado
Flujos Mensuales (Millones de Dólares)

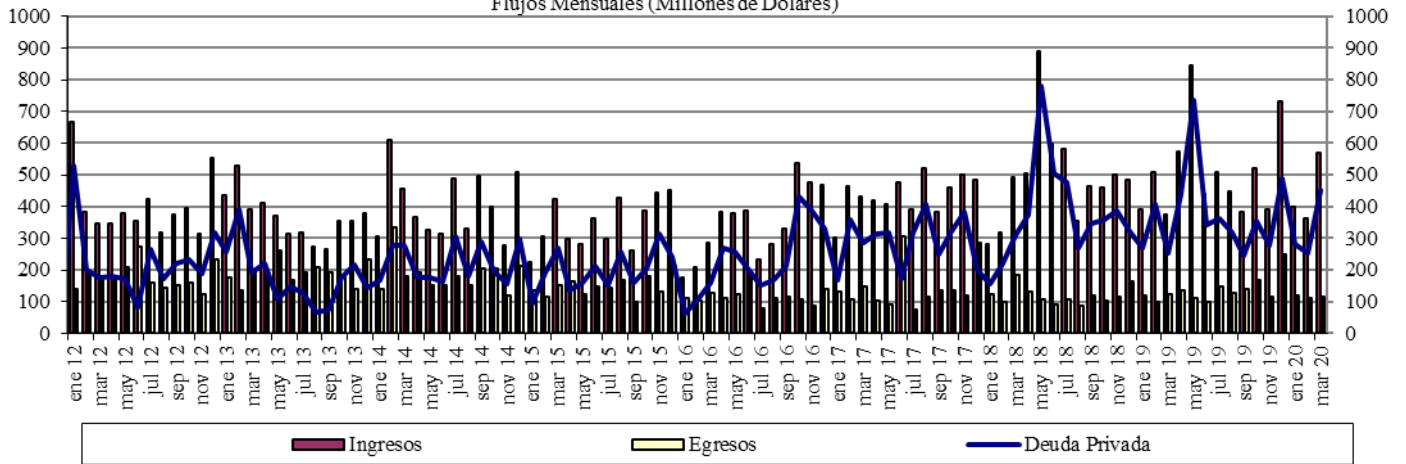

Fuente : Balanza Cambiaria - Banco de la República

Gráfico 5. Giro de Divisas por Pago de Deuda Privada
Flujos Mensuales (Millones de Dólares)

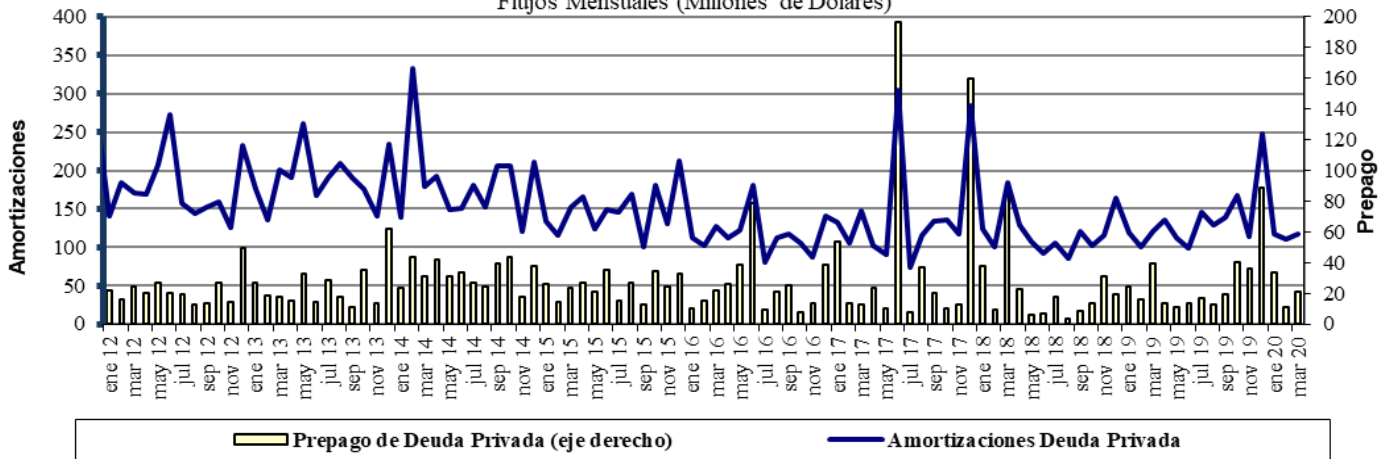

Fuente : Balanza Cambiaria - Banco de la República

ANEXO 10: FUENTES DE LA BASE MONETARIA E INTERVENCIÓN EN EL MERCADO CAMBIARIO

Cuadro 1
Fuentes de la Base Monetaria

Miles de millones de pesos

Variación Anual ^{1/}

Concepto	ene-19	feb-19	mar-19	abr-19	may-19	jun-19	jul-19	ago-19	sep-19	oct-19	nov-19	dic-19	ene-20	feb-20
I. Gobierno	-448	-7.046	-10.887	-6.513	-10.122	-13.569	-13.753	-10.987	-3.954	-6.513	-2.700	-2.147	3.070	7.094
Traslado utilidades en pesos	761	761	2.015	2.015	2.015	2.015	2.015	2.015	2.015	2.015	2.015	2.015	2.015	2.015
Depósitos en el Banco de la República	-1.209	-7.807	-12.903	-8.529	-12.138	-15.584	-15.769	-13.003	-5.970	-8.529	-4.715	-4.162	1.054	5.079
Depósitos remunerados de control monetario	0	0	0	0	0	0	0	0	0	0	0	0	0	0
II. TES Regulación	-5.255	-3.697	-2.272	-2.298	-2.322	-448	834	792	960	7.473	7.415	7.665	8.913	8.075
Compras definitivas	735	2.297	3.735	3.735	3.735	5.610	7.000	7.000	7.000	8.500	8.500	8.500	9.747	8.938
Ventas definitivas	-5.054	-5.054	-5.054	-5.054	-5.054	-5.054	-5.054	-5.054	-5.054	0	0	0	0	0
Vencimiento ^{2/}	-936	-939	-953	-978	-1.003	-1.003	-1.112	-1.153	-985	-1.027	-1.084	-834	-834	-863
III. OPERACIONES DE LIQUIDEZ BR	7.655	8.044	9.081	3.182	11.676	15.781	11.221	7.565	1.401	2.585	-1.353	-515	-8.009	-6.746
Expansión ^{3/}	7.896	7.936	9.125	3.274	11.649	16.154	11.094	7.576	1.631	2.280	-1.551	-528	-8.137	-6.212
Contracción	-241	108	-43	-93	27	-373	127	-11	-229	305	197	13	128	-534
IV. Divisas ^{4/}	2.559	6.917	7.970	9.028	9.028	9.028	9.028	9.028	9.028	9.027	9.027	7.749	6.469	2.111
Opciones put para control de volatilidad	0	0	0	0	0	0	0	0	0	0	0	0	0	0
Opciones call para desacumulación de reservas	0	0	0	0	0	0	0	0	0	0	0	0	0	0
Opciones put para acumulación de reservas	2.559	3.802	4.854	5.913	5.913	5.913	5.913	5.913	5.913	5.912	5.912	4.634	3.354	2.111
Subasta de compra directa	0	0	0	0	0	0	0	0	0	0	0	0	0	0
Subasta de venta directa	0	0	0	0	0	0	0	0	0	0	0	0	0	0
Intervención discrecional	0	0	0	0	0	0	0	0	0	0	0	0	0	0
Venta de divisas al Gobierno	0	0	0	0	0	0	0	0	0	0	0	0	0	0
Compra de divisas al Gobierno	0	3.116	3.116	3.116	3.116	3.116	3.116	3.116	3.116	3.116	3.116	3.116	3.116	0
V. Otros ^{5/}	1.589	1.559	1.425	1.558	2.762	1.631	1.769	1.691	1.857	1.737	1.741	1.620	1.750	1.713
Variación total de la Base	6.100	5.777	5.316	4.957	11.021	12.423	9.099	8.089	9.292	14.309	14.131	14.373	12.193	12.248
Saldo Base Monetaria	90.830	89.357	89.772	88.165	93.088	95.499	94.309	93.374	93.681	97.658	100.827	112.454	103.023	101.604

^{1/} Estas cifras corresponden al cierre del mes calendario

^{2/} Incluye cupon y principal.

^{3/} Incluye repos a un día, *overnight* y a mediano plazo.

^{4/} No se incluyen las operaciones con organismos internacionales.

^{5/} Dentro del rubro "Otros" se incluye el efecto monetario del PyG del BR.

Fuente: Banco de la República

Cuadro 2
Operaciones de Compra - Venta de Divisas del Banco de la República en el mercado de contado
(Millones de Dólares)

Concepto	2019					2020			
	TRIM I.	TRIM II.	TRIM III.	TRIM IV.	Acumulado Ene - Dic	Ene	Feb	Mar	Acumulado Ene - Mar
Compras	2,139.6	338.5	0.0	0.0	2,478.1	0.0	0.0	0.0	0.0
Opciones Put	1,139.6	338.5	0.0	0.0	1,478.1	0.0	0.0	0.0	0.0
Para Acumulación Reservas Internacionales	1,139.6	338.5	0.0	0.0	1,478.1	0.0	0.0	0.0	0.0
Para Control de Volatilidad	0.0	0.0	0.0	0.0	0.0	0.0	0.0	0.0	0.0
Subastas de Compra Directa	0.0	0.0	0.0	0.0	0.0	0.0	0.0	0.0	0.0
Intervención Discrecional	0.0	0.0	0.0	0.0	0.0	0.0	0.0	0.0	0.0
Vencimiento de Fx Swaps	0.0	0.0	0.0	0.0	0.0	0.0	0.0	0.0	0.0
Gobierno Nacional	1,000.0	0.0	0.0	0.0	1,000.0	0.0	0.0	0.0	0.0
Ventas	0.0	0.0	0.0	0.0	0.0	0.0	0.0	399.7	399.7
Opciones Call	0.0	0.0	0.0	0.0	0.0	0.0	0.0	0.0	0.0
Para Desacumulación Reservas Internacionales	0.0	0.0	0.0	0.0	0.0	0.0	0.0	0.0	0.0
Para el Control de la Volatilidad	0.0	0.0	0.0	0.0	0.0	0.0	0.0	0.0	0.0
FX Swaps	0.0	0.0	0.0	0.0	0.0	0.0	0.0	399.7	399.7
Gobierno Nacional	0.0	0.0	0.0	0.0	0.0	0.0	0.0	0.0	0.0
Compras Netas en el mercado de contado	2,139.6	338.5	0.0	0.0	2,478.1	0.0	0.0	-399.7	-399.7

Fuente: Banco de la República

Operaciones de Compra - Venta de Divisas del Banco de la República a través de contratos forward con cumplimiento financiero
(Millones de Dólares)

Concepto	2020			
	Ene	Feb	Mar	Acumulado Ene-Mar
Ventas a través de contratos forward con cumplimiento financiero	0.0	0.0	1,297.4	1,297.4

Fuente: Banco de la República

ANEXO 11: COMPOSICIÓN DE LAS RESERVAS INTERNACIONALES

Cuadro 1. COMPOSICIÓN DE LAS RESERVAS INTERNACIONALES *
2019-2020

Descripción	(Millones de US\$)							
	31-dic-19		31-mar-20		8-abr-20		Variación	
	Valor	Part. % en las Reservas Brutas	Valor	Part. % en las Reservas Brutas	Valor	Part. % en las Reservas Brutas	Mensual corrido	Año corrido
1. RESERVAS BRUTAS	53,174	100.00%	53,341	100.00%	53,459	100.00%	119	285
Efectivo en caja	2	0.00%	2	0.00%	2	0.00%	0	0
Depósitos a la orden	158	0.30%	356	0.67%	155	0.29%	-201	-3
Inversiones	49,550	93.18%	48,330	90.61%	50,595	94.64%	2,265	1,045
-Portafolio directo	35,053	65.92%	35,003	65.62%	37,264	69.70%	2,261	2,211
-Portafolio en administración	14,496	27.26%	13,327	24.98%	13,331	24.94%	5	-1,165
Valores por cobrar venta de inversiones	797	1.50%	1,973	3.70%	5	0.01%	-1,968	-792
Oro	679	1.28%	711	1.33%	735	1.37%	24	56
-En caja	0	0.00%	0	0.00%	0	0.00%		
-En custodia	679	1.28%	711	1.33%	735	1.37%	24	56
Fondo Monetario Internacional	1,447	2.72%	1,430	2.68%	1,427	2.67%	-3	-20
-DEGs	884	1.66%	874	1.64%	872	1.63%	-2	-12
-Posición de reserva	564	1.06%	556	1.04%	555	1.04%	-1	-8
Fondo Latinoamericano de Reservas	540	1.02%	540	1.01%	540	1.01%	0	0
-Aportes	520	0.98%	520	0.98%	520	0.97%	0	0
-Pesos Andinos	20	0.04%	20	0.04%	20	0.04%	0	0
Convenios Internacionales	1	0.00%	0	0.00%	0	0.00%	0	-1
2. PASIVOS DE CORTO PLAZO (a)	7	0.01%	4	0.01%	4	0.01%	0	-3
Convenios internacionales	0	0.00%	0	0.00%	0	0.00%	0	0
Bancos del Exterior	0	0.00%	0	0.00%	0	0.00%	0	0
Fondo Latinoamericano de Reservas FLAR	0	0.00%	0	0.00%	0	0.00%	0	0
Valores por pagar compra inversiones	0	0.00%	0	0.00%	0	0.00%	0	0
Dptos. Por Invs. Ext. De Portafolio Dcto. 4814 de 2007.	0	0.00%	0	0.00%	0	0.00%	0	0
Intereses causados de los pasivos	7	0.01%	4	0.01%	4	0.01%	0	-3
3. RESERVAS NETAS (1 menos 2)	53,167	99.99%	53,336	99.99%	53,455	99.99%	119	288

* Reservas Internacionales a precios de mercado. Incluye causaciones y valuaciones.

** A partir del 4 de junio de 2019 los recursos en dólares del Gobierno en el Banco de la República se registran en cuentas diferentes a las de las reservas internacionales, y a partir del 17 de diciembre de 2019, la totalidad de los recursos en moneda extranjera del Gobierno en el Banco de la República se contabilizan por fuera del balance del Banco, por tanto no hacen parte de las reservas internacionales. Entre el 19 y 20 de marzo de 2020 las reservas internacionales caen temporalmente debido a la realización de los FX Swaps. Cifras provisionales.

Fuente: Banco de la República