

**Semana 14**

**INFORME DE MERCADOS FINANCIEROS**

**8 de abril de 2020**

---

*Este es un documento de trabajo informativo. Su contenido no compromete al Banco de la República ni a su Junta Directiva.*

*Únicamente incluye las operaciones de los establecimientos de crédito en Colombia para agregados monetarios y crediticios. Por tanto no se tienen en cuenta las operaciones de sus sucursales en el exterior.*

# 1. Comportamiento de las tasas de interés

## a. Tasas de interés de los mercados monetarios, de crédito y de deuda pública

Tasas (e.a) 1/	Fecha 3-abr-20	Monto semanal MM de pesos	Monto promedio de captaciones semanales				Variación (pb)			
			año 2019	Corrido 2020	1 semana	1mes	13 semanas	año corrido	año completo	
Intervención BR	3,75	n.a	n.a	n.a	-50	-50	-50	-50	-50	
IBR Overnight	3,71	n.a	n.a	n.a	-20	-54	-55	-55	-54	
IBR 1 mes (Tasa fija de OIS)	3,59	n.a	n.a	n.a	-26	-66	-66	-66	-66	
IBR 3 meses (Tasa fija de OIS)	3,38	n.a	n.a	n.a	-11	-86	-88	-88	-89	
IBR 6 meses (Tasa fija de OIS)	3,38	n.a	n.a	n.a	14	-86	-93	-93	-92	
Pasivas										
TIB	3,69	2.762	3.294	3.129	-35	-56	-57	-57	-56	
DTF 2/	4,42	855	925	967	-17	-14	-7	-7	-7	
Captación < 90 días 3/	3,00	155	79	114	4	125	96	96	41	
Captación a 90 días 3/	4,45	876	945	986	-13	-10	-5	-5	-12	
Captación 91-179 días 3/	4,75	297	428	449	-1	-8	-2	-2	-4	
Captación a 180 días 3/	4,73	364	535	527	1	-7	-8	-8	-15	
Captación a 181-360 días 3/	5,29	352	842	812	-8	6	-15	-15	-6	
Captación > 360 días 3/	7,59	491	922	1.193	120	206	179	179	183	
Total captación de CDT	5,16	2.535	3.751	4.082	44	30	27	27	16	
Monto promedio de desembolsos semanales										
	27-mar-20	Monto semanal	año 2019	Corrido 2020	1 semana	1mes	13 semanas	año corrido	año completo	
Activas										
Comercial 4/	8,01	4.636	3.064	3.546	11	-38	-47	-77	-80	
Tesorería	7,32	29	84	68	-90	57	65	-200	-44	
Preferencial	7,41	2.927	1.483	1.891	17	20	12	27	-10	
Ordinario	9,07	1.680	1.497	1.587	-27	-61	-104	-137	-130	
Consumo 5/	15,47	838	1.796	1.909	-37	49	32	-45	-151	
Consumo sin libranza	17,90	363	1.014	1.170	55	141	132	64	-110	
Consumo a través de libranza	13,63	475	782	738	14	20	54	32	-163	
Tarjeta de crédito (Personas) 6/	22,89	293	714	693	-172	-238	-334	-343	-349	
Vivienda 7/	10,37	99	282	247	-3	-5	-2	-6	-7	
Microcrédito	31,86	24	126	131	-552	-411	-414	-389	-404	
Activa Ponderada 8/	9,16	-	-	-	-52	-195	-142	-239	-250	
Comercial BR 9/	8,02	-	-	-	12	-41	-54	-76	-81	
Pasivas										
Pasiva Ponderada	2,66	n.a	n.a	n.a	-11	-84	-125	-63	-57	
Ahorro 10/	2,08	n.a	n.a	n.a	-13	-26	-21	-27	-22	
Deuda Pública 11/										
	3-abr-20	Monto semanal	año 2019	Corrido 2020	1 semana	1mes	13 semanas	año corrido	año completo	
1 año (TES Jul 2020)	4,00	106	1.235	202	10	0	-10	-10	-61	
3 años (TES May 2022)	5,33	2.346	3.488	3.234	35	75	34	34	6	
5 años (TES Jul 2024)	6,35	1.094	2.809	2.859	43	139	101	101	58	
6 años (TES Nov 2025)	7,14	950	1.908	1.744	66	187	143	143	105	
11 años (TES Sep 2030)	7,98	82	450	308	98	203	160	160	135	
13 años (TES Jun 2032)	7,93	154	926	605	70	182	141	141	113	

Fuente: Banco de la República y Bloomberg. Cálculos con información de los formatos 088 y 441 de la Superintendencia Financiera de Colombia.

1/ La tasa de intervención corresponde a la tasa diaria mientras que las demás corresponden al promedio semanal.

2/ El cálculo de la DTF se hace sobre las captaciones a 90 días de los Bancos, Corporaciones Financieras y Compañías de Financiamiento Comercial. La DTF que se presenta corresponde a la calculada en la respectiva fecha con información del viernes anterior hasta el jueves de misma semana y tiene vigencia para la siguiente semana.

3/ Las tasas de captación corresponden a la información de CDT por plazos. Incluye la información para el total de sistema financiero.

4/ Promedio ponderado por monto de las tasa de crédito ordinarios, preferenciales y de tesorería.

5/ No incluye tarjetas de crédito.

6/ Calculada sin tener en cuenta consumos a 1 mes ni avances en efectivo.

7/ Corresponde al promedio ponderado de los créditos desembolsados para adquisición de vivienda en pesos y en UVR. Antes de realizar el promedio ponderado a la tasa de los créditos en UVR se le suma la variación anual promedio de la UVR de la respectiva semana. No incluye vivienda VIS

8/ Calculado como el promedio ponderado por monto de las tasas de crédito de consumo, preferencial, ordinario y tesorería. Debido a la alta rotación del crédito de tesorería, su ponderación se estableció como la quinta parte de su desembolso semanal.

9/ Promedio ponderado por monto de las tasa de crédito ordinarios, preferenciales y un quinto del desembolso de tesorería.

10/ Incluye el rendimiento de los depósitos de ahorro ordinarios activos y las cuentas AFC.

11/ TES tasa fija en pesos. Las tasas corresponden al promedio ponderado por monto de las negociaciones en SEN y MEC.

**b. Tasas de intervención del BR, Interbancaria, DTF (Semana Cálculo) e IBR**

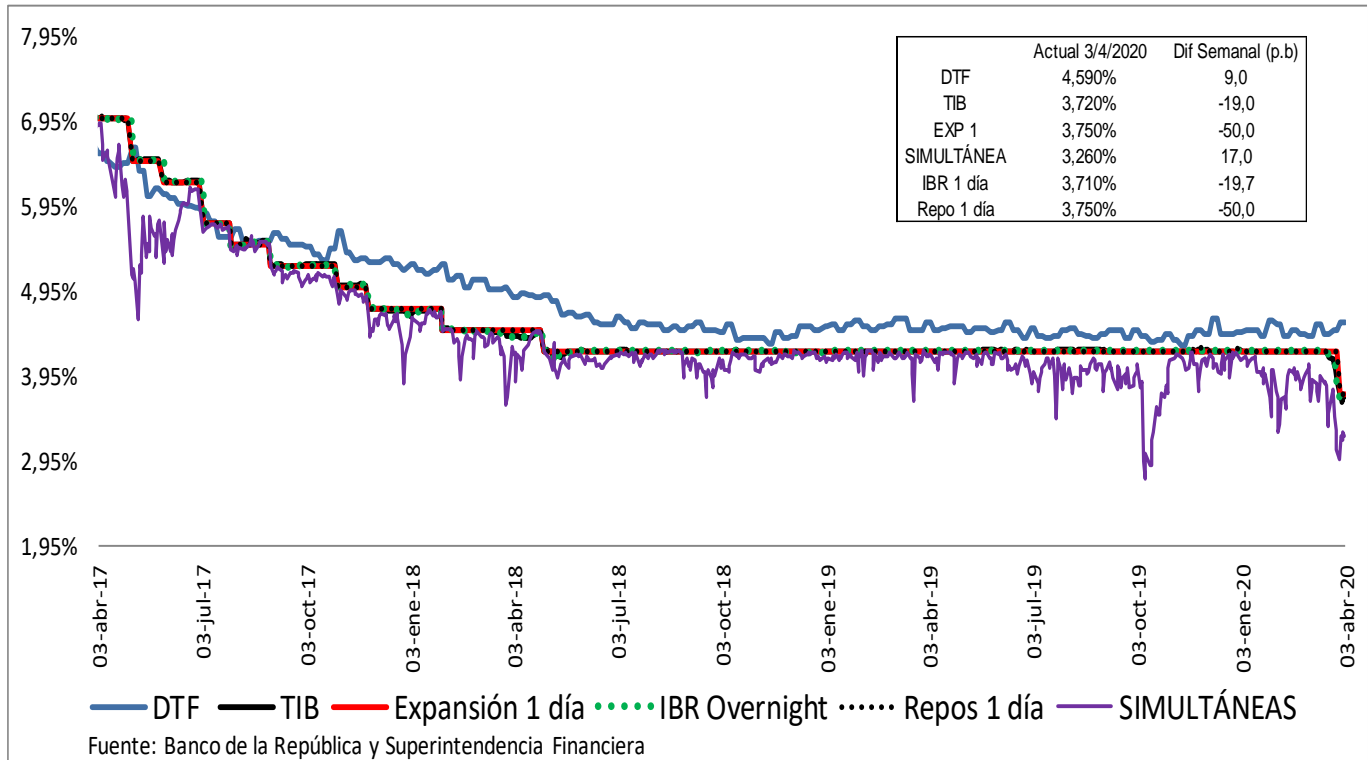

**Spread IBR, TIB y CDT a través de tesorería frente a la tasa de referencia**  
Promedio 5 días

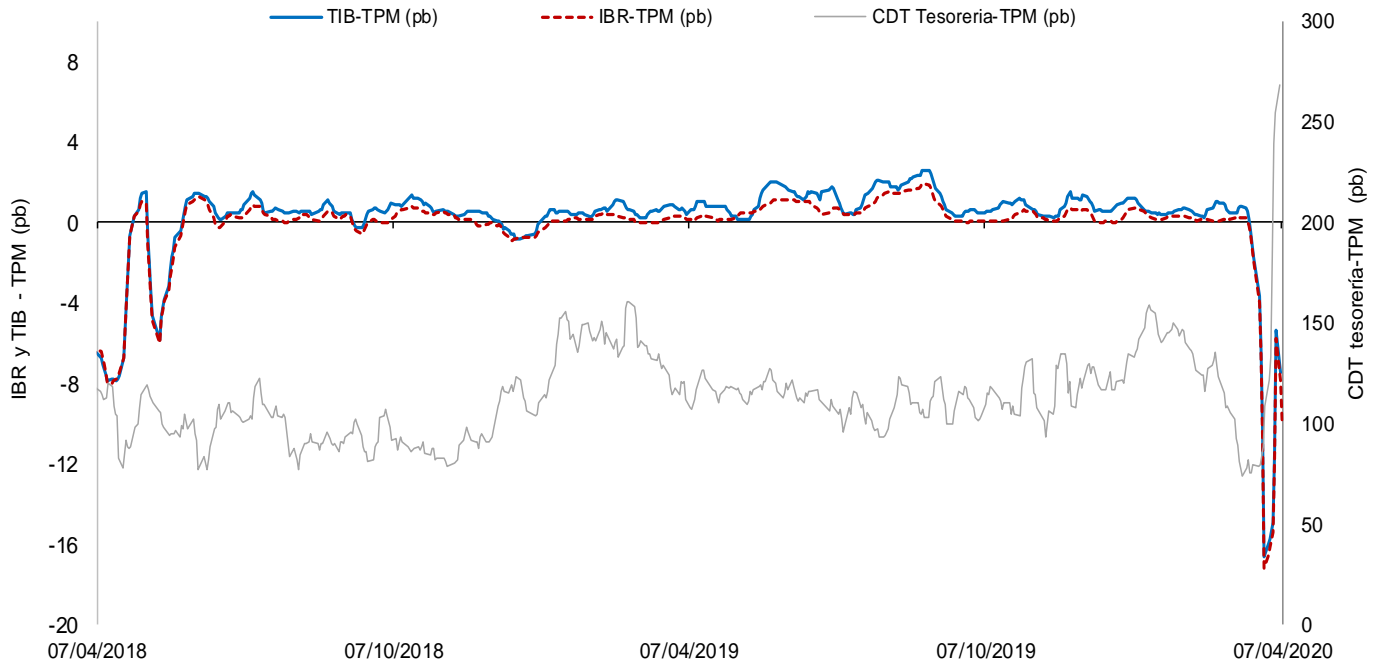

El IBR y la TIB corresponden al plazo de 1 día. La tasa de CDT a través de tesorería no se discrimina por plazo.  
FUENTE: Banco de la República, cálculos con información de la Superintendencia Financiera de Colombia

### c. Tasas de interés activas por tipo de préstamo

#### Nominales

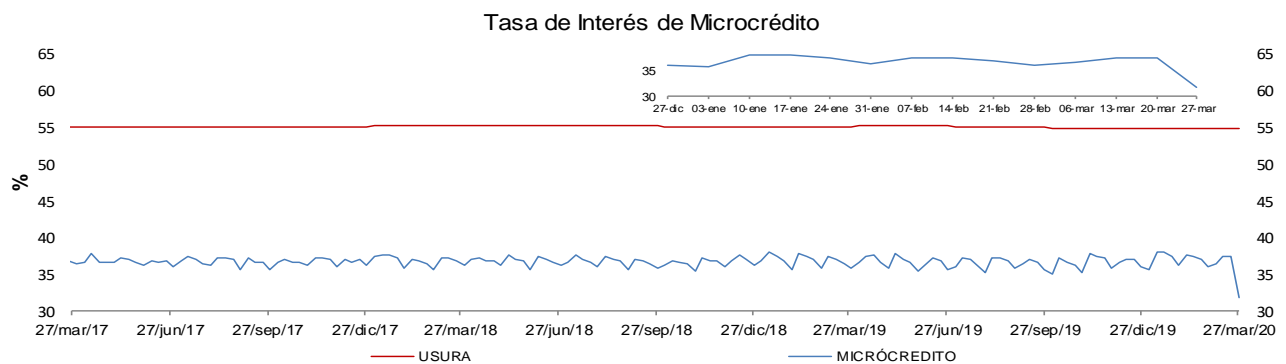
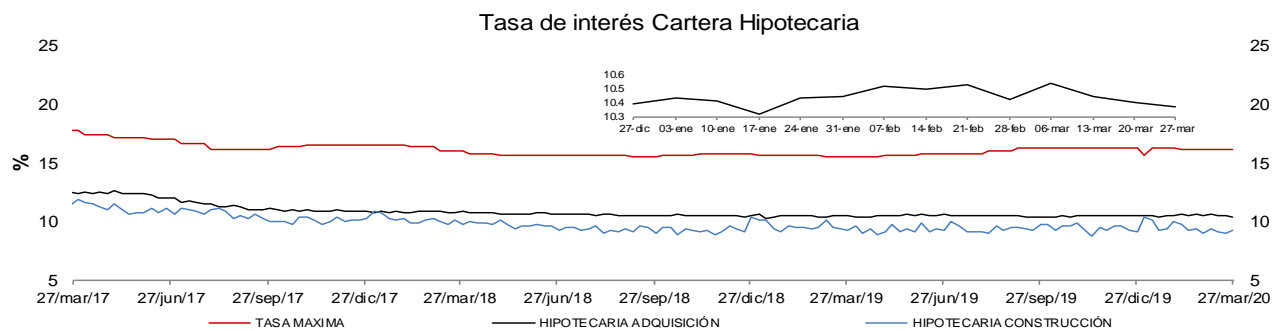
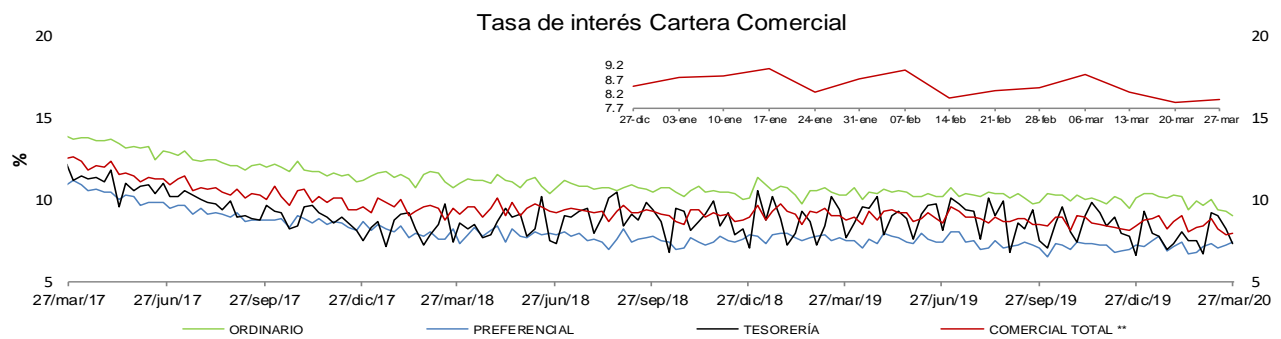
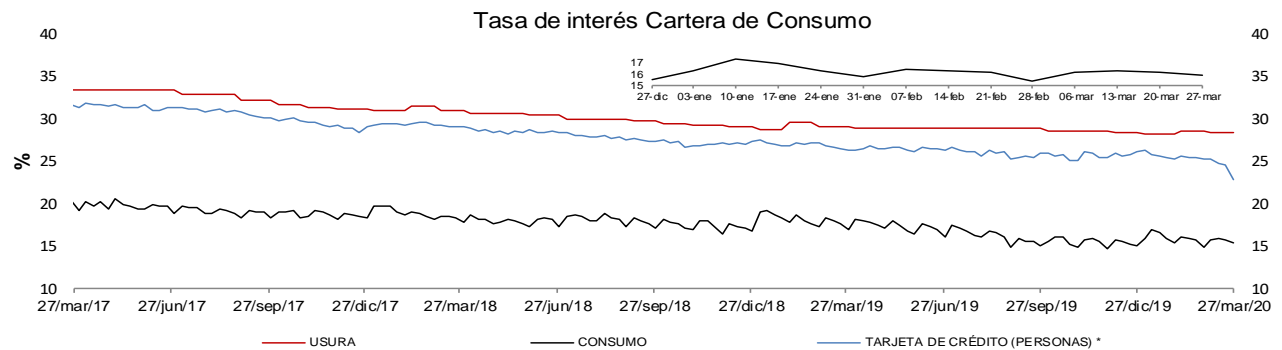

\* La tasa de interés de tarjetas de crédito no incluye avances ni compras a 1 mes.

\*\* Promedio ponderado por monto de las tasa de los créditos ordinarios, de tesorería y preferenciales.

FUENTES: Superintendencia financiera de Colombia y cálculos Banco de la República.

**d. Tasas de interés reales**

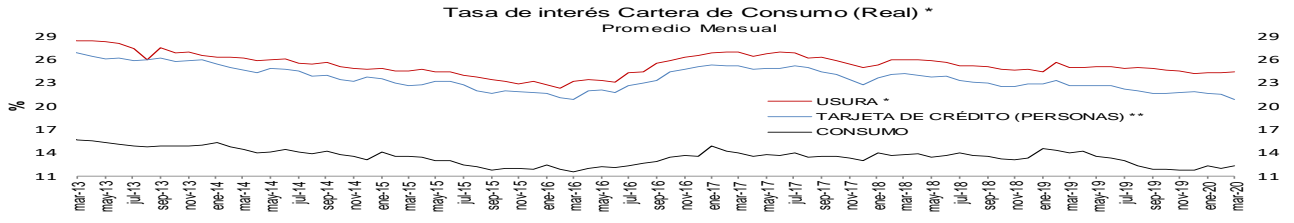

\* IPC sin alimentos BR. Información provisional. La canasta de alimentos de la metodología BR incluye las comidas fuera del hogar. Por tanto, la definición de IPC sin alimentos aquí empleada Fuentes: Banco de la República y Formato 088 de la Superintendencia Financiera de Colombia.

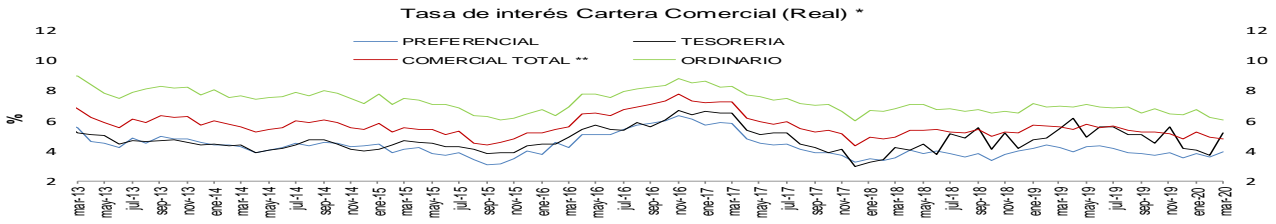

Fuentes: Banco de la República y Formato 088 de la Superintendencia Financiera de Colombia.

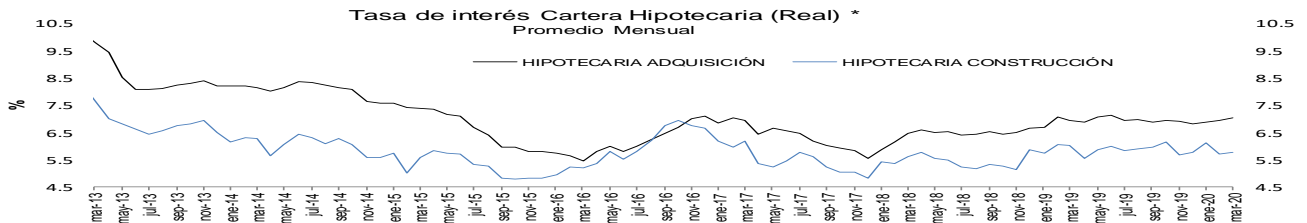

Fuentes: Banco de la República y Formato 088 de la Superintendencia Financiera de Colombia.

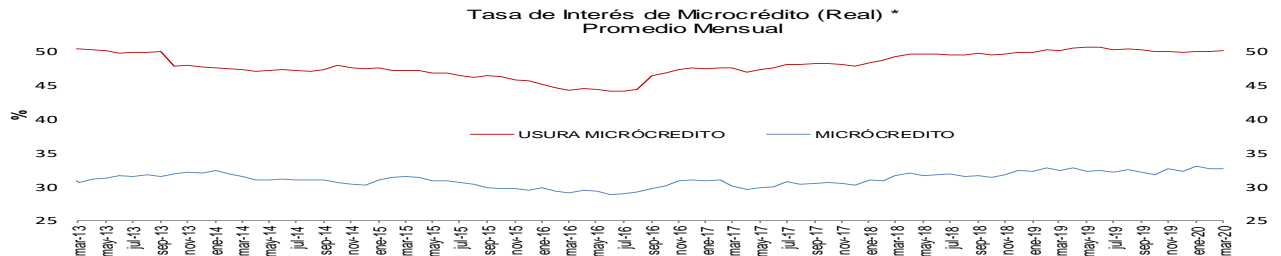

Fuentes: Banco de la República y Formato 088 de la Superintendencia Financiera de Colombia.

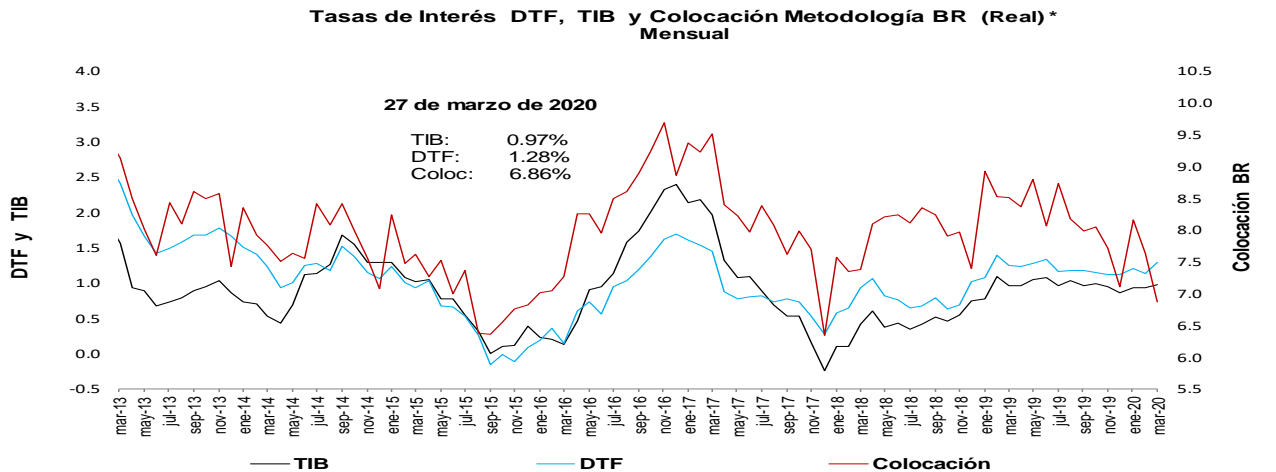

\* IPC sin alimentos BR. Información provisional. La canasta de alimentos de la metodología BR incluye las comidas fuera del hogar. Por tanto, la definición de IPC sin alimentos aquí empleada excluye alimentos y comidas fuera del hogar.

Fuentes: Banco de la República y Formato 088 de la Superintendencia Financiera de Colombia.

**e. Tasas de interés de intervención del BR, tasa de interés ponderada de captación del sistema financiero, DTF y tasa de colocación total del sistema financiero**  
**Promedio móvil de orden 4**

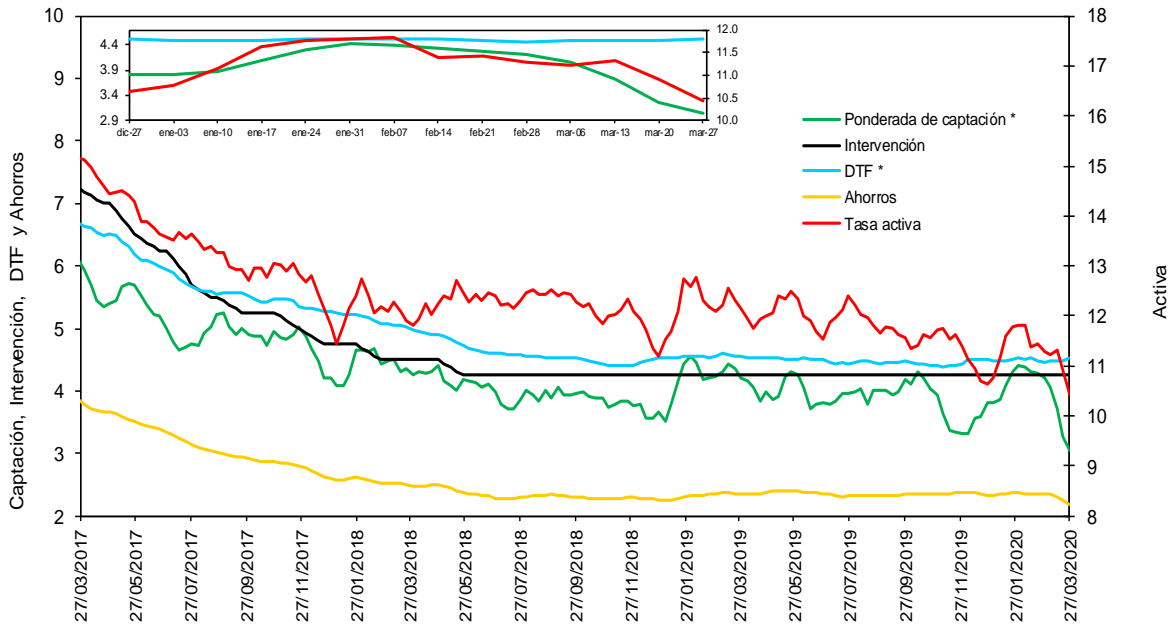

\* La DTF está adelantada una semana, es decir no corresponde a la tasa vigente para la semana en cuestión sino a la tasa vigente para la semana siguiente, para que sea comparable con la tasa ponderada de captación de este gráfico.

Fuentes: Banco de la República. Cálculos con información de la Superintendencia Financiera de Colombia.

**f. Tasas de interés de deuda pública**

**Tasas Cero Cupón de TES en Pesos y Tasa de Referencia del BR**

— 1 año    — 5 años    — 10 años    — BR

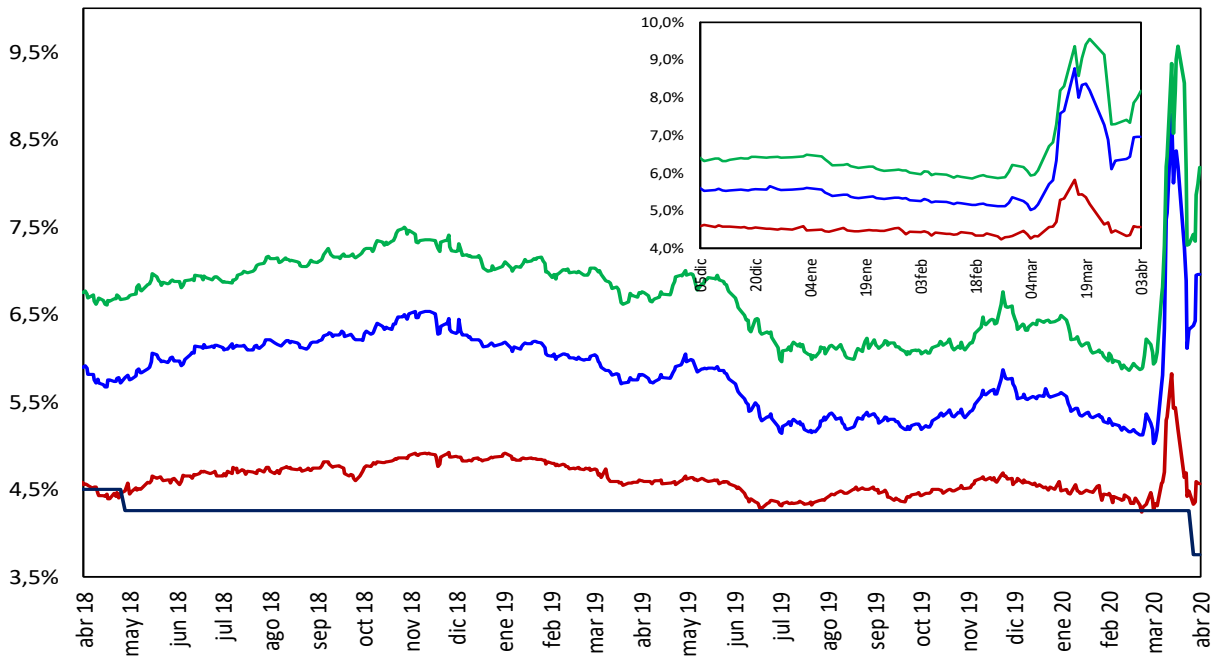

Fuente: SEN y MEC. Cálculos: DOAM

## 2. Liquidez primaria y mercado monetario

**Saldo de Repos\* y DRNCE\*\***

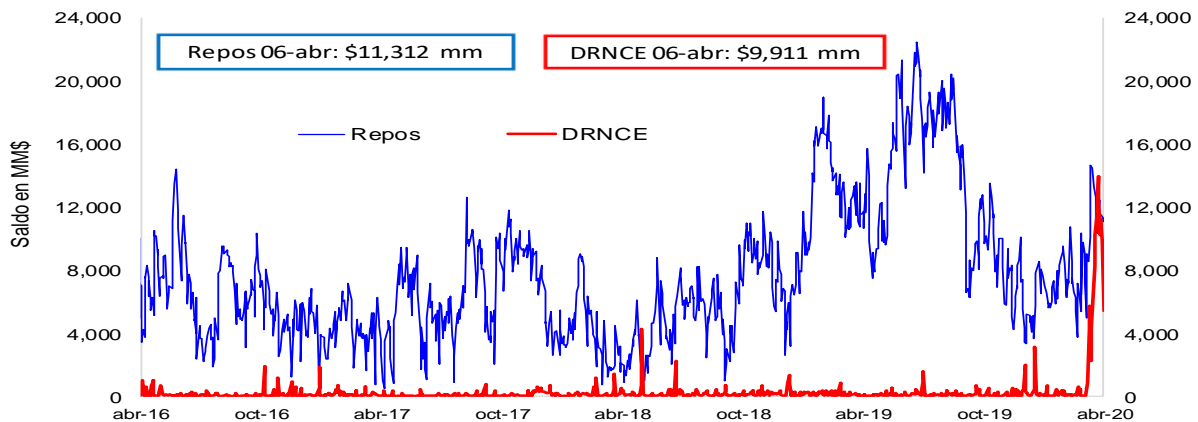

\* Los repos incluyen las operaciones de la ventanilla de expansión.

\*\* Depósitos Remunerados No Constitutivos de Encaje. Incluye las operaciones de contracción por ventanilla a 1 día.

**Saldo disponible de la TGN en el BR\***

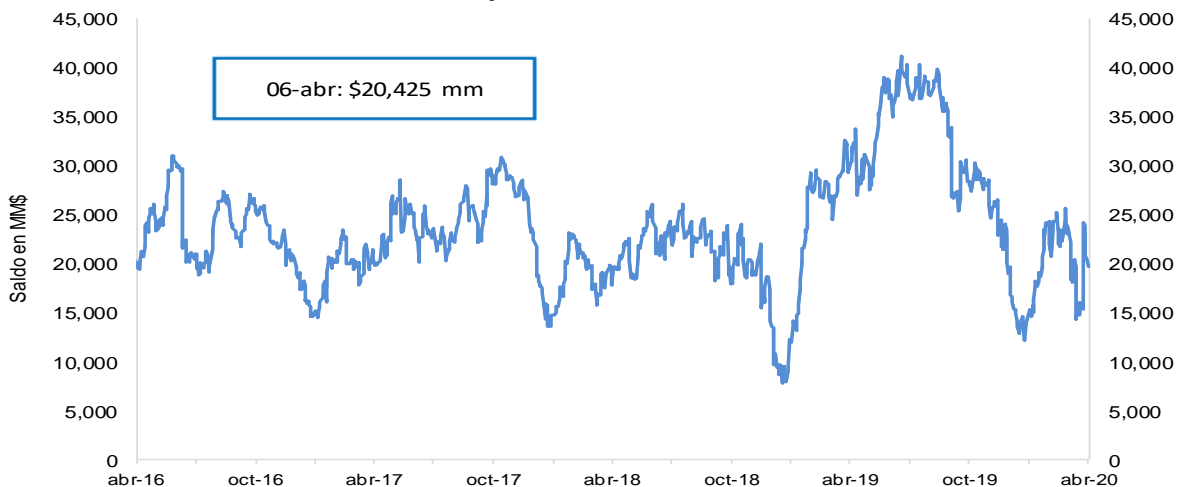

\*No incluye el saldo de los TES de Control Monetario.

\*Incluye los depósitos remunerados y los no remunerados de la TGN en el BR .

**Saldo de TES a precios de mercado en poder del BR**

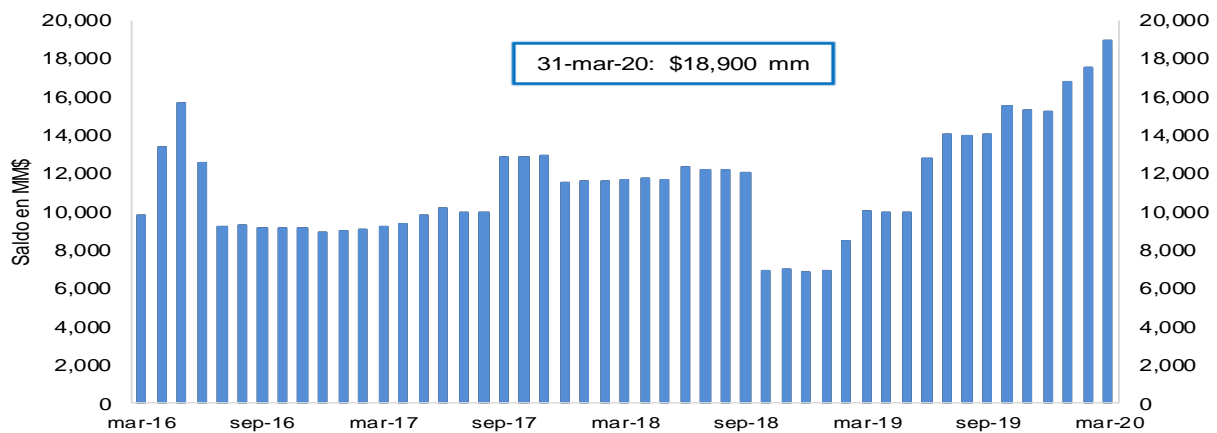

FUENTE: Banco de la República.

### 3. Pasivos del sistema financiero consolidado y mercado de depósito

#### a. M1, M3 Y PSE

OFERTA MONETARIA AMPLIADA <sup>1/</sup>  
Miles de millones de pesos y porcentajes

Concepto	Saldo a marzo 27 2020	VARIACIONES									
		SEMANAL		ULTIMAS 4 SEM		ULTIMAS 13 SEM		CORRIDO AÑO		ANUAL	
		ABS	%	ABS	%	ABS	%	ABS	%	ABS	%
<b>OFERTA MONETARIA AMPLIADA- M3</b>	<b>578,101</b>	<b>5,775</b>	<b>1.0</b>	<b>33,431</b>	<b>6.1</b>	<b>33,493</b>	<b>6.1</b>	<b>34,186</b>	<b>6.3</b>	<b>74,019</b>	<b>14.7</b>
1. Efectivo	70,997	811	1.2	2,417	3.5	-3,084	-4.2	-4,054	-5.4	11,948	20.2
2. Pasivos Sujetos a Encaje	507,103	4,964	1.0	31,014	6.5	36,577	7.8	38,240	8.2	62,071	13.9
Cuenta Corriente	66,995	2,170	3.3	15,100	29.1	12,137	22.1	14,164	26.8	17,079	34.2
Ahorros	216,350	6,888	3.3	17,787	9.0	19,429	9.9	16,455	8.2	33,932	18.6
CDT + Bonos	209,311	-641	-0.3	-1,946	-0.9	7,399	3.7	7,057	3.5	9,680	4.8
CDT menor a 18 meses	81,059	-1	0.0	1,106	1.4	1,346	1.7	1,165	1.5	-6,751	-7.7
CDT mayor a 18 meses	96,247	-624	-0.6	-2,752	-2.8	5,282	5.8	5,078	5.6	12,704	15.2
Bonos	32,004	-16	0.0	-300	-0.9	771	2.5	815	2.6	3,727	13.2
Depósitos Fiduciarios (impuestos y otros conceptos)	8,863	-3,014	-25.4	838	10.4	743	9.2	1,797	25.4	1,360	18.1
Depósitos a la Vista	5,585	-440	-7.3	-765	-12.1	-3,131	-35.9	-1,234	-18.1	20	0.4
Repos con el Sector Real	0	-	-	-	-	-	-	-	-	-	-
<b>ITEM DE MEMORANDO</b>											
M1. Medios de pago	137,992	2,981	2.2	17,517	14.5	9,053	7.0	10,111	7.9	29,027	26.6
M1 + Ahorros	354,342	9,869	2.9	35,304	11.1	28,482	8.7	26,566	8.1	62,959	21.6
PSE sin depósitos fiduciarios	498,241	7,978	1.6	30,175	6.4	35,833	7.7	36,443	7.9	60,711	13.9
M3 sin fiduciarios	569,238	8,789	1.6	32,593	6.1	32,750	6.1	32,389	6.0	72,659	14.6
	<b>Variaciones Anualizadas</b>	<b>Semanal</b>		<b>Últimas 4 sem.</b>		<b>Últimas 13 sem.</b>					
	M3	68.5		116.9		27.0					
	Efectivo	81.8		56.9		-15.6					
	PSE	66.8		127.1		34.9					
	M1	211.4		484.0		31.2					
	M1 + Ahorros	334.4		291.3		39.8					
	PSE sin depós. Fiduc.	131.5		125.3		34.8					
	M3 sin Fiduciarios	124.6		115.2		26.7					

1/ No incluye FDN. A partir de la semana del 9 de diciembre de 2016 se incluyen en toda la serie los bonos denominados en pesos emitidos en el exterior por Findeter en 2014.

Fuentes: Banco de la República y Formato 281 de la Superintendencia Financiera de Colombia.



**c. M3, PSE Y M1 + AHORRO**  
**Variaciones anuales (%) de datos semanales**

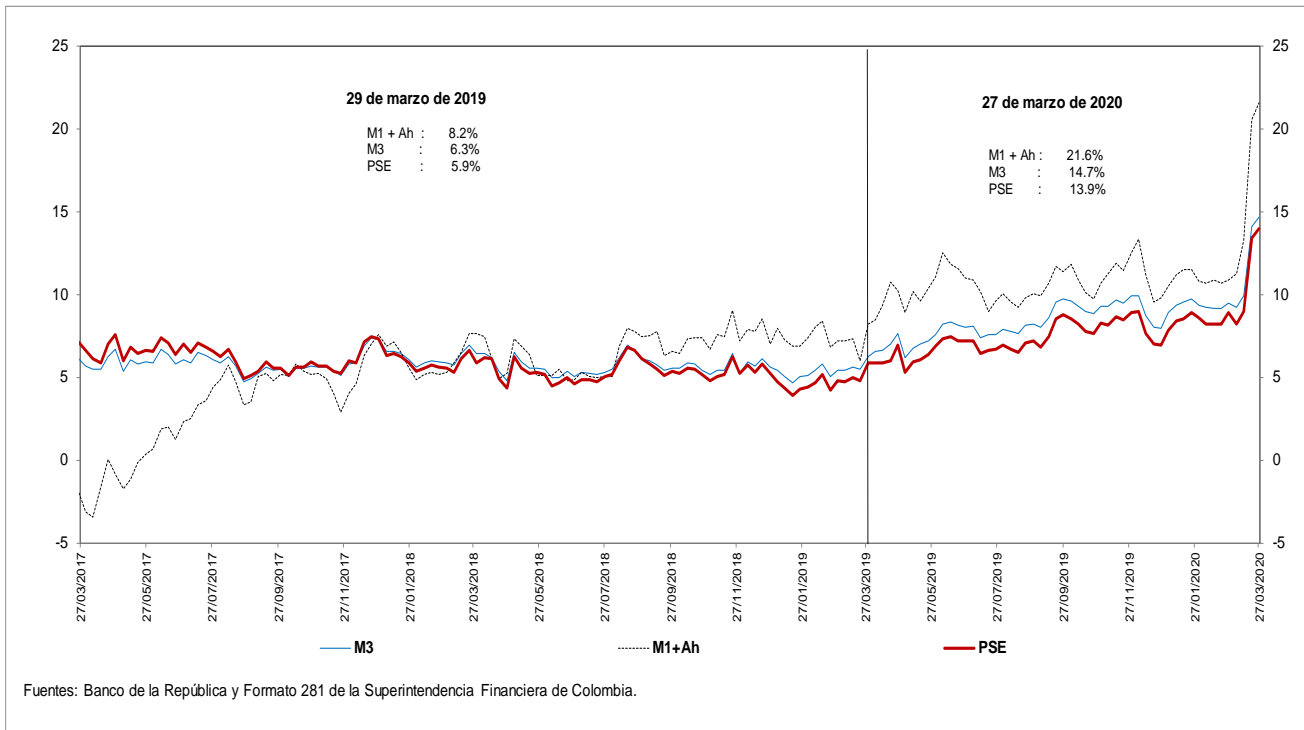

**d. M3 Y PSE sin fiduciarios y M1 + AHORRO**  
**Variaciones anuales (%) de datos semanales**

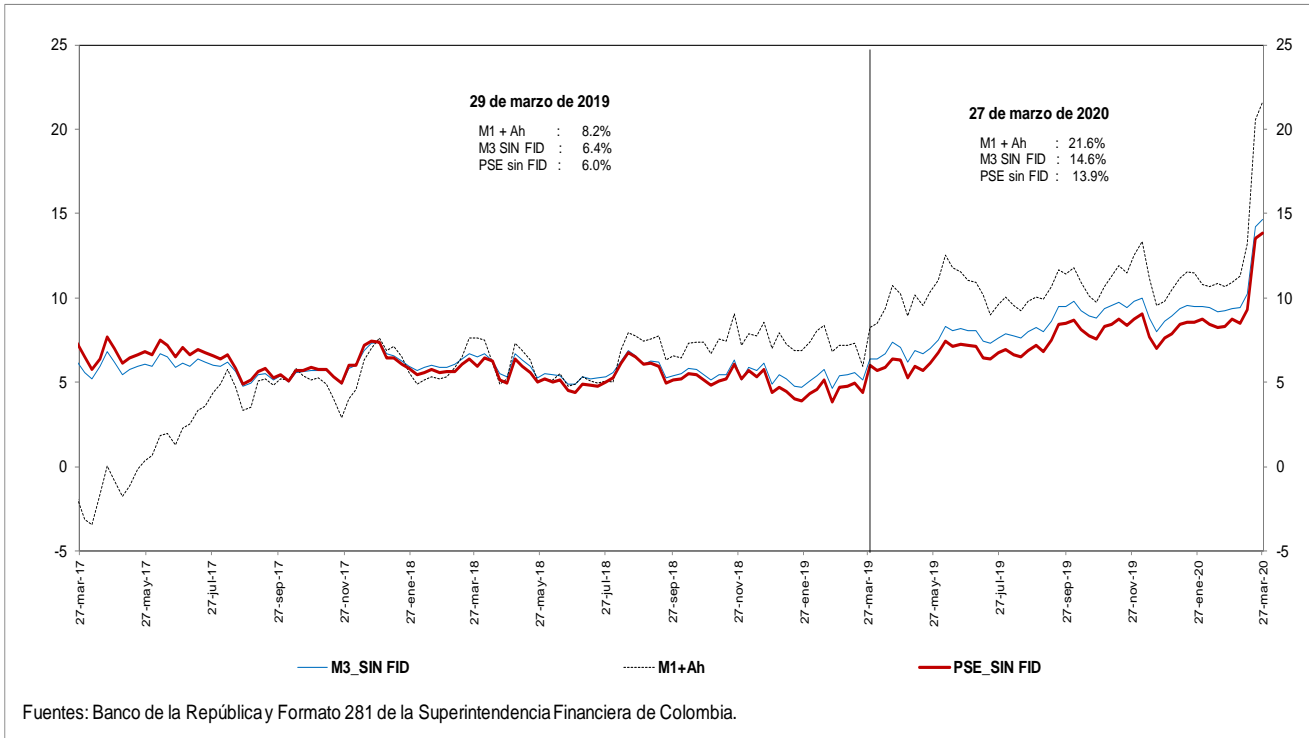

**e. M3 Y PSE sin fiduciarios**  
**Variaciones anualizadas últimas 13 semanas**

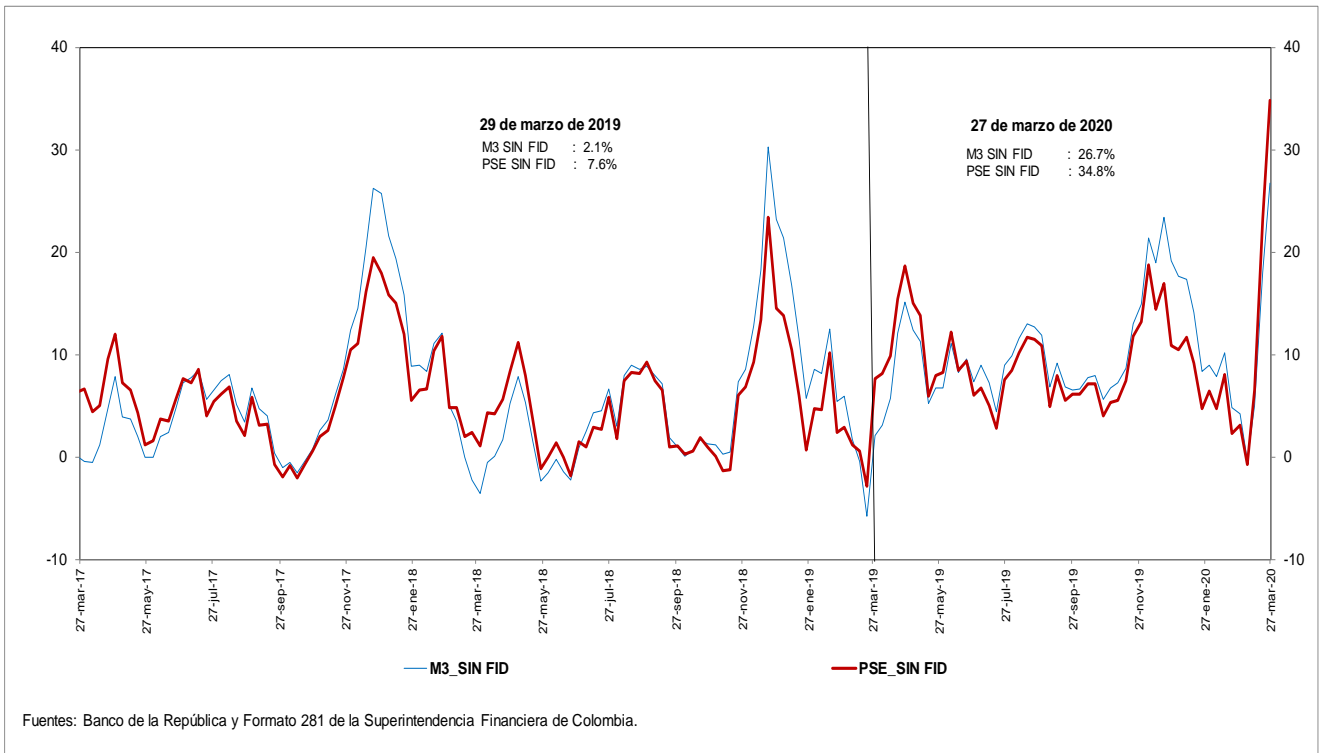

**g. M3 y M1+AHORRO**  
**Variaciones anualizadas últimas 13 semanas**

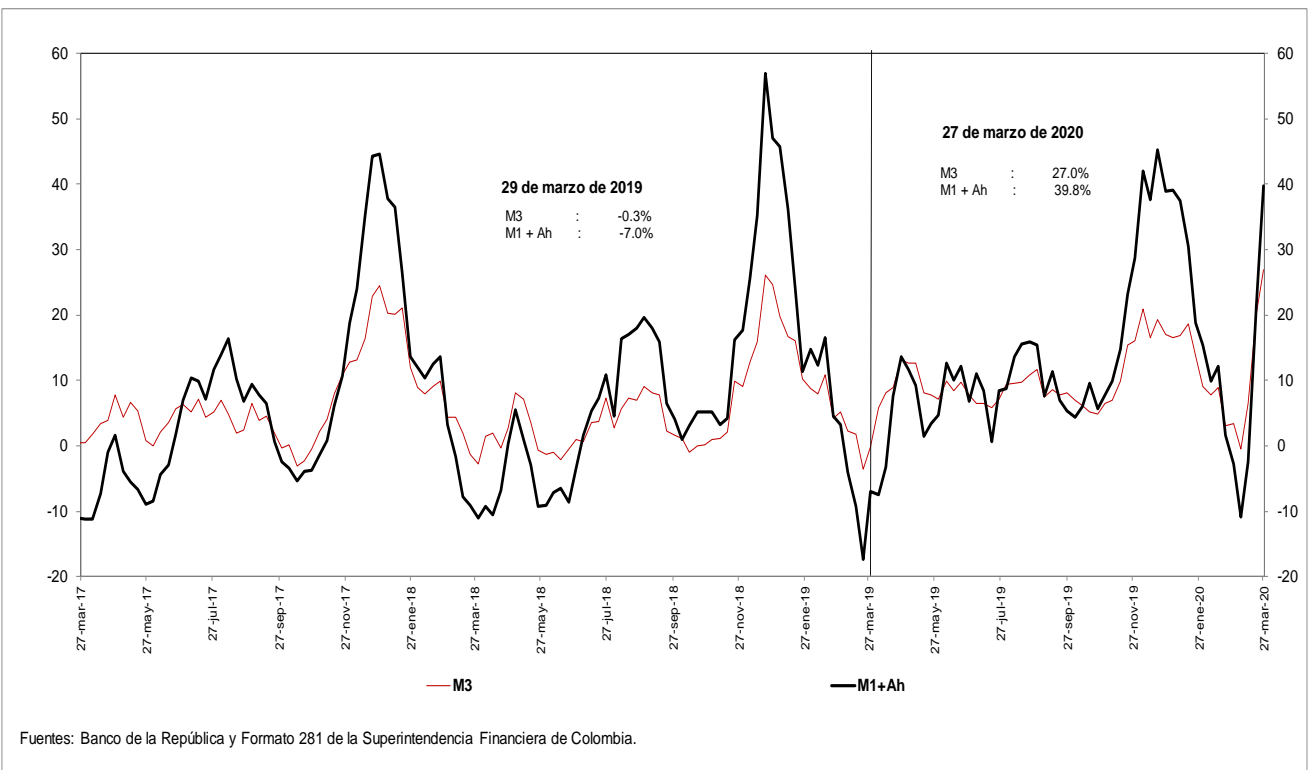

**i. Base Monetaria y Multiplicador de M3**  
**Promedio de orden 13**

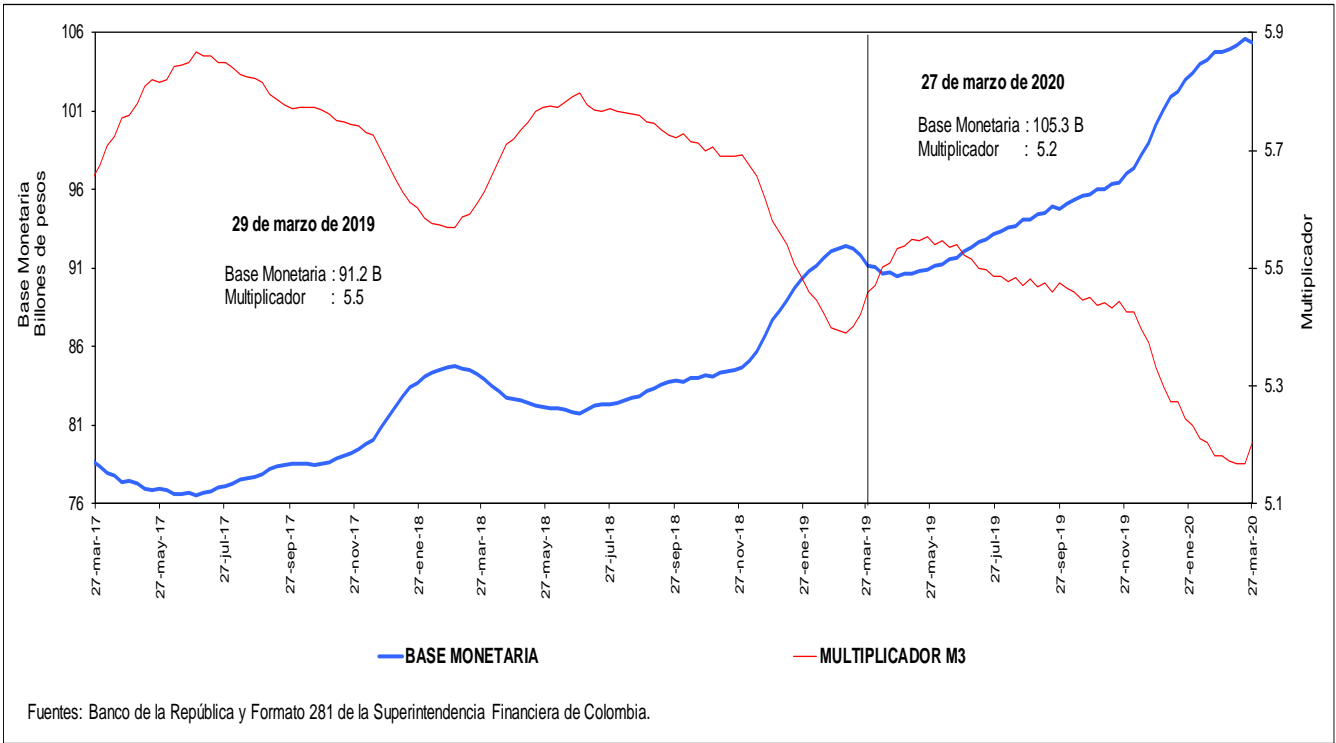

**j. Coeficientes de Efectivo y Reserva**  
**Promedio de orden 13**

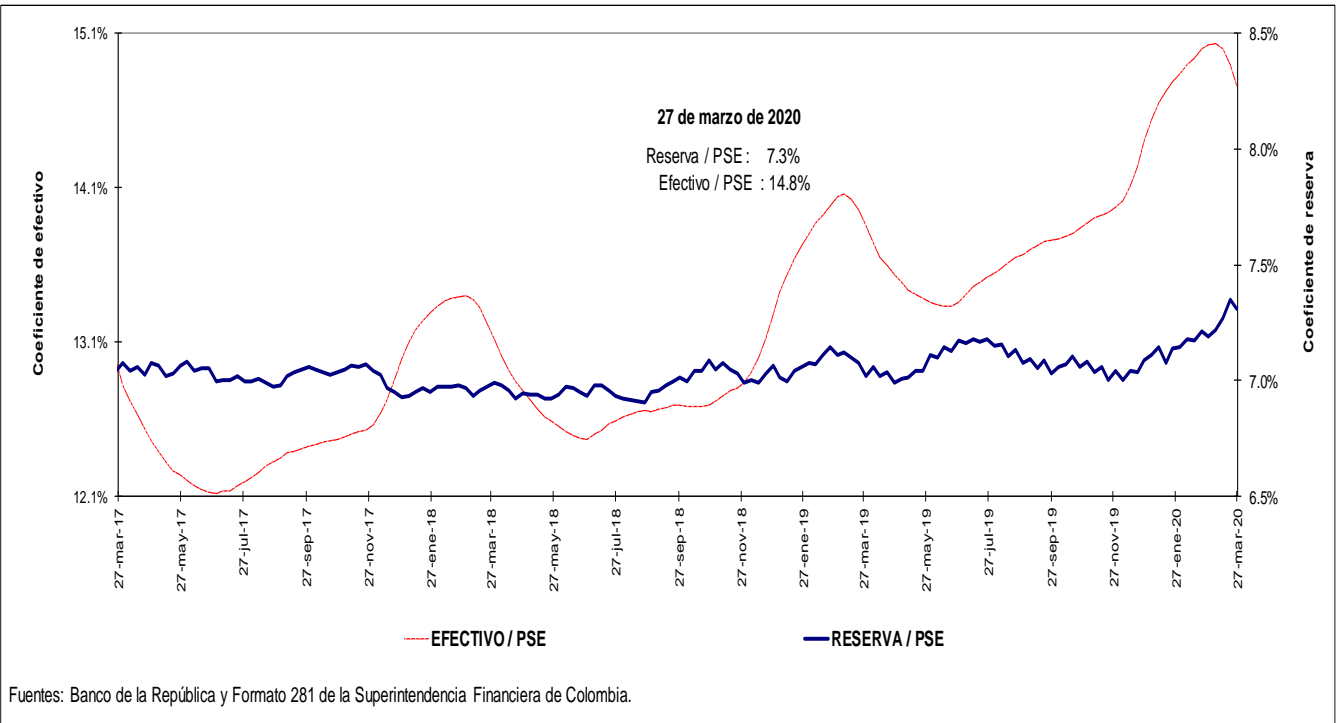

#### 4. Activos internos del sector financiero y mercado de crédito

##### Cartera

a. Cartera Bruta M/T del Sistema Financiero por Modalidad de Crédito \*

27 de marzo de 2020

(Miles de millones de pesos y porcentajes)

Moneda		Saldo	Participación %	Variaciones									
				Semanal		Últimas 4 semanas		Últimas 13 semanas		Año corrido		Anual	
				Absoluta	%	Absoluta	%	Absoluta	%	Absoluta	%	Absoluta	%
Legal	<b>Cartera ajustada</b>	<b>484,865</b>	<b>100.0</b>	<b>2,643</b>	<b>0.5</b>	<b>8,262</b>	<b>1.7</b>	<b>11,958</b>	<b>2.5</b>	<b>14,200</b>	<b>3.0</b>	<b>43,047</b>	<b>9.7</b>
	Comercial 1/	239,372	49.4	2,901	1.2	7,795	3.4	7,080	3.0	8,863	3.8	14,367	6.4
	Consumo	159,545	32.9	-295	-0.2	331	0.2	3,869	2.5	4,282	2.8	21,991	16.0
	Hipotecaria ajustada 2/	72,686	15.0	35	0.0	180	0.2	987	1.4	981	1.4	6,080	9.1
	Microcrédito	13,262	2.7	3	0.0	-45	-0.3	22	0.2	73	0.6	609	4.8
	<b>Memo Item</b>												
	Hipotecaria	68,506	14.3	35	0.1	180	0.3	1,263	1.9	1,159	1.7	5,806	9.3
	<b>Variaciones Anualizadas</b>			<b>Semanal</b>	<b>Últimas 4 semanas</b>	<b>Últimas 13 semanas</b>	<b>Año Corrido</b>						
	<b>Total cart. ajustada m/l</b>			<b>32.9</b>	<b>25.0</b>	<b>10.5</b>	<b>13.7</b>						
				Comercial	88.5	53.8	12.8	17.8					
			Consumo	-9.2	2.7	10.3	12.5						
			Hipotecaria	2.5	3.3	5.6	6.1						
			Microcredito	1.3	-4.3	0.7	2.4						
Extranjera	Total cartera en M. E.	23,780		794	3.5	5,525	30.3	6,775	39.8	7,260	43.9	5,441	29.7
	Total cartera en M. E. Mill. US\$	5,882		248	4.4	725	14.1	720	13.9	818	16.1	106	1.8
	<b>Variaciones Anualizadas m/e</b>			<b>Semanal</b>	<b>Últimas 4 semanas</b>	<b>Últimas 13 semanas</b>	<b>Año Corrido</b>						
	Expresada en pesos			-94.2	---	282.4	---						
Expresada en dólares			-90.6	452.9	68.6	91.3							
Total	<b>Cartera total ajustada</b>	<b>508,645</b>	<b>100.0</b>	<b>3,437</b>	<b>0.7</b>	<b>13,787</b>	<b>2.8</b>	<b>18,734</b>	<b>3.8</b>	<b>21,459</b>	<b>4.4</b>	<b>48,488</b>	<b>10.5</b>
	Comercial	262,433	51.6	3,705	1.4	13,281	5.3	13,779	5.5	16,042	6.5	19,688	8.1
	Consumo	160,264	31.5	-306	-0.2	370	0.2	3,946	2.5	4,363	2.8	22,111	16.0
	Hipotecaria ajustada 1/	72,686	14.3	35	0.0	180	0.2	987	1.4	981	1.4	6,080	9.1
	Microcrédito	13,262	2.6	3	0.0	-45	-0.3	23	0.2	73	0.6	609	4.8
	<b>Variaciones Anualizadas</b>			<b>Semanal</b>	<b>Últimas 4 semanas</b>	<b>Últimas 13 semanas</b>	<b>Año Corrido</b>						
	<b>Total cart. ajustada m/t</b>			<b>42.3</b>	<b>42.9</b>	<b>16.2</b>	<b>20.5</b>						
				Comercial	109.5	96.4	24.1	31.4					
				Consumo	-9.4	3.1	10.5	12.7					
				Hipotecaria	2.5	3.3	5.6	6.1					
			Microcredito	1.3	-4.3	0.7	2.4						

b. Cartera Neta M/T del Sistema Financiero por Modalidad de Crédito\*

27 de marzo de 2020

(Miles de millones de pesos y porcentajes)

<b>Total cartera neta ml ajustada</b>	<b>454,394</b>		<b>2,675</b>	<b>0.6</b>	<b>7,673</b>	<b>1.7</b>	<b>11,158</b>	<b>2.5</b>	<b>13,799</b>	<b>3.1</b>	<b>40,819</b>	<b>9.9</b>
Comercial 1/	223,971		2,915	1.3	7,400	3.4	6,620	3.0	8,573	4.0	13,557	6.4
Consumo	147,884		-282	-0.2	155	0.1	3,537	2.5	4,189	2.9	20,833	16.4
Hipotecaria ajustada 2/	70,236		39	0.1	164	0.2	933	1.3	946	1.4	5,850	9.1
Microcrédito	12,303		4	0.0	-46	-0.4	67	0.6	92	0.7	580	4.9
<b>Total cartera en M. E.</b>	<b>23,780</b>		<b>794</b>	<b>3.5</b>	<b>5,525</b>	<b>30.3</b>	<b>6,775</b>	<b>39.8</b>	<b>7,260</b>	<b>43.9</b>	<b>5,441</b>	<b>29.7</b>
<b>Cartera Neta Ajustada Moneda Total</b>	<b>478,174</b>		<b>3,469</b>	<b>0.7</b>	<b>13,198</b>	<b>2.8</b>	<b>17,933</b>	<b>3.9</b>	<b>21,059</b>	<b>4.6</b>	<b>46,260</b>	<b>10.7</b>

\* No incluye FDN.

1/ Incluye ventas de cartera para manejo a través de derechos fiduciarios y ajustes por leasing operativo

2/ Incluye ajuste por titularización de cartera hipotecaria

Fuentes: Formato 281 de la Superintendencia Financiera de Colombia, Titularizadora Colombia y cálculos Banco de la República.

**c. Cartera bruta en moneda legal**  
**Variaciones anuales (%) de datos semanales**

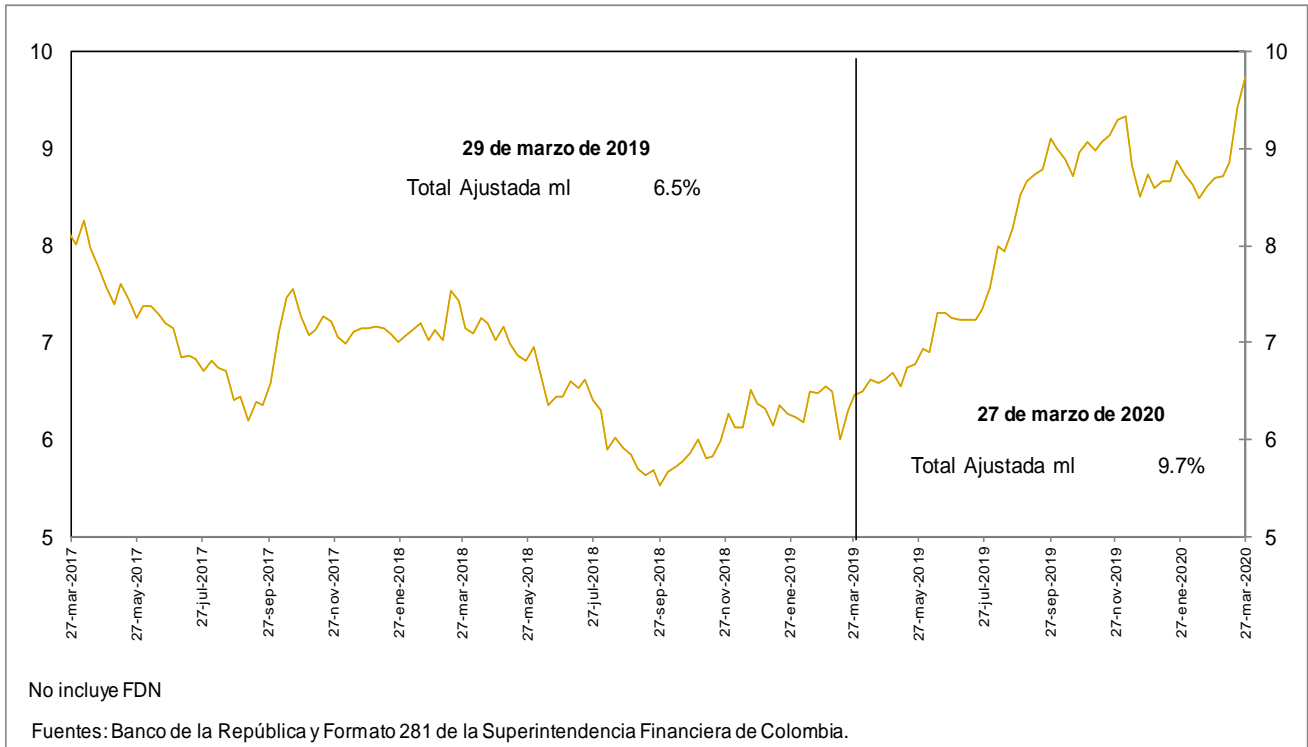

**d. Cartera bruta en moneda legal por modalidad de crédito**  
**Variaciones anuales (%) de datos semanales**

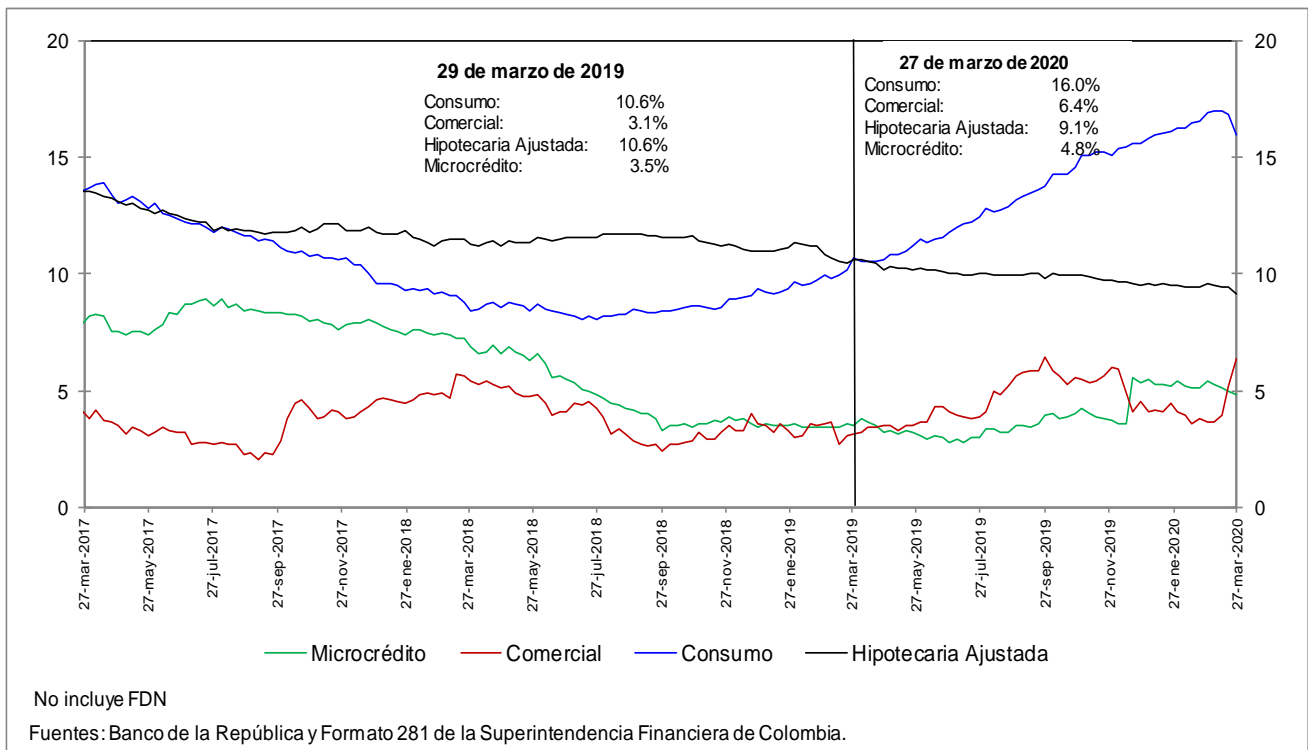

**e. Cartera bruta en moneda legal por modalidad de crédito**  
**Variaciones anualizadas últimas 13 semanas (%)**

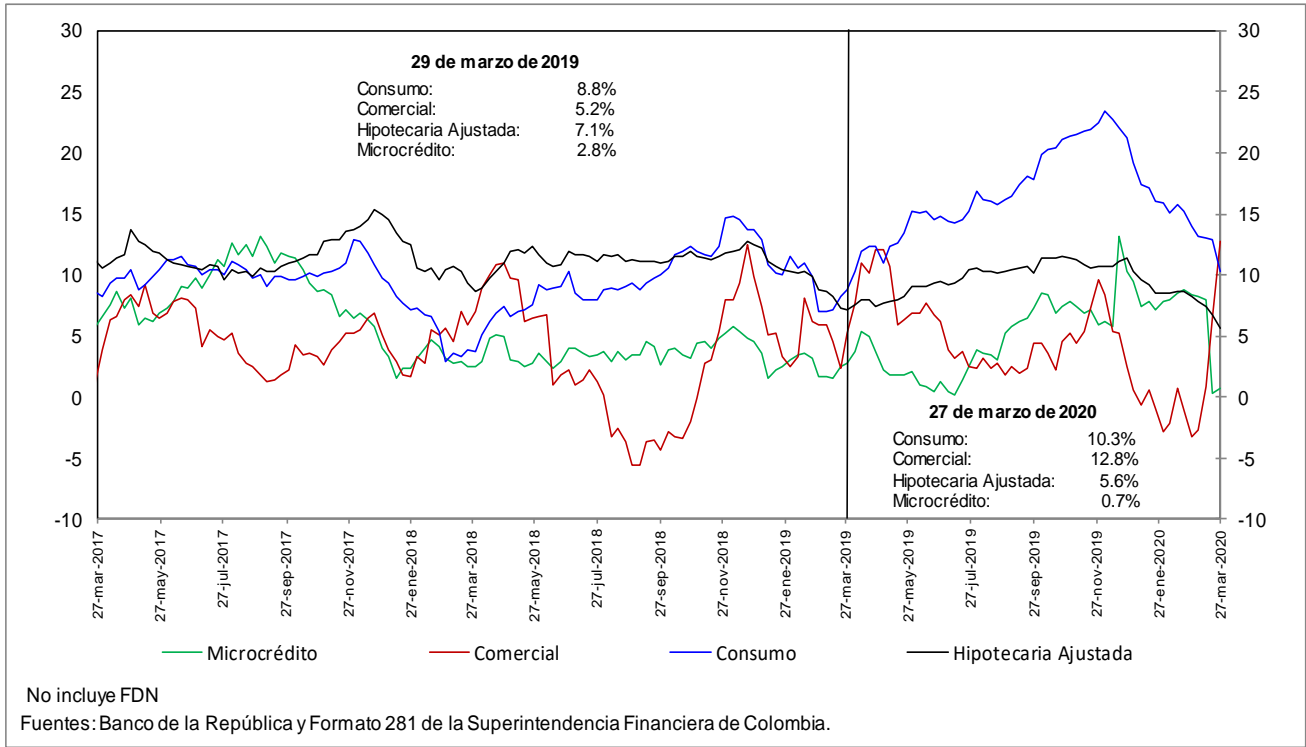

### h. Cartera moneda extranjera en dólares (%)

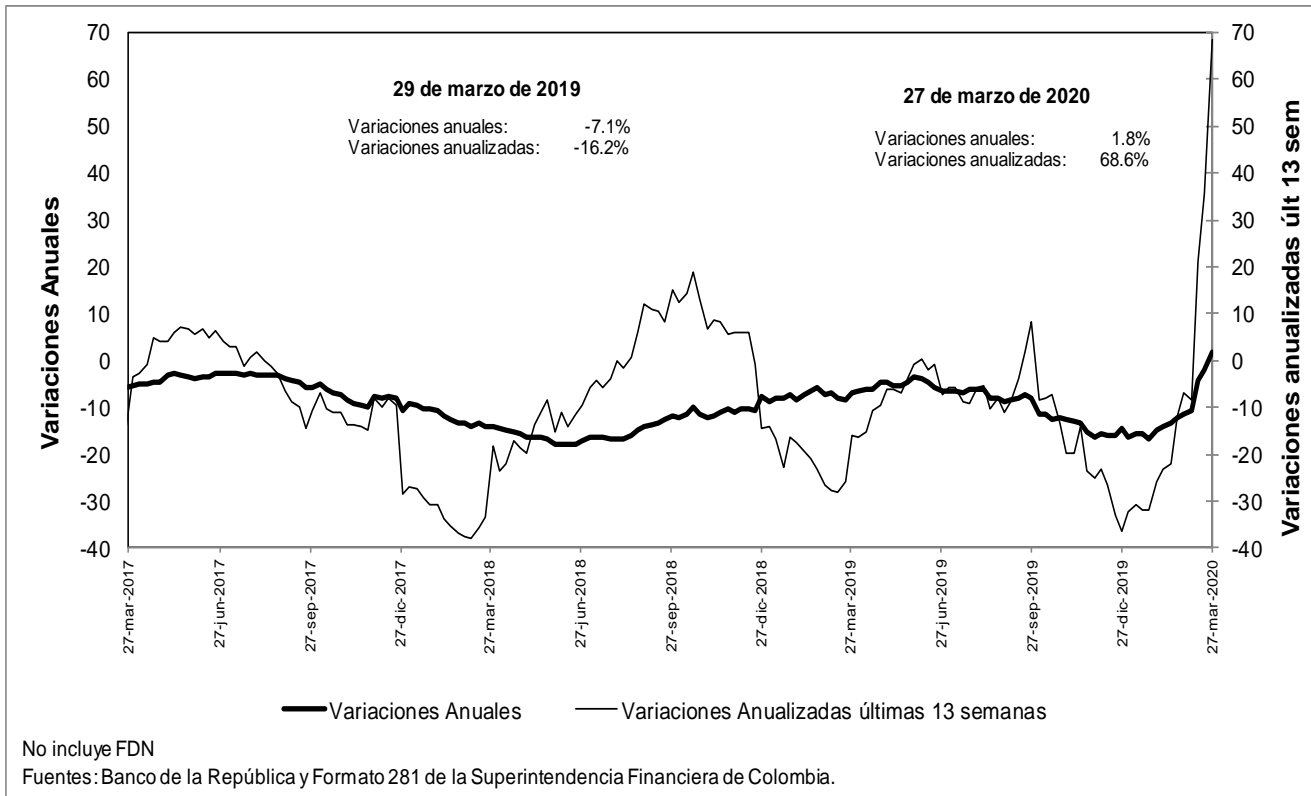

### n. Bonos emitidos por los establecimientos de crédito -variación anual (%) y saldo (bill.)-

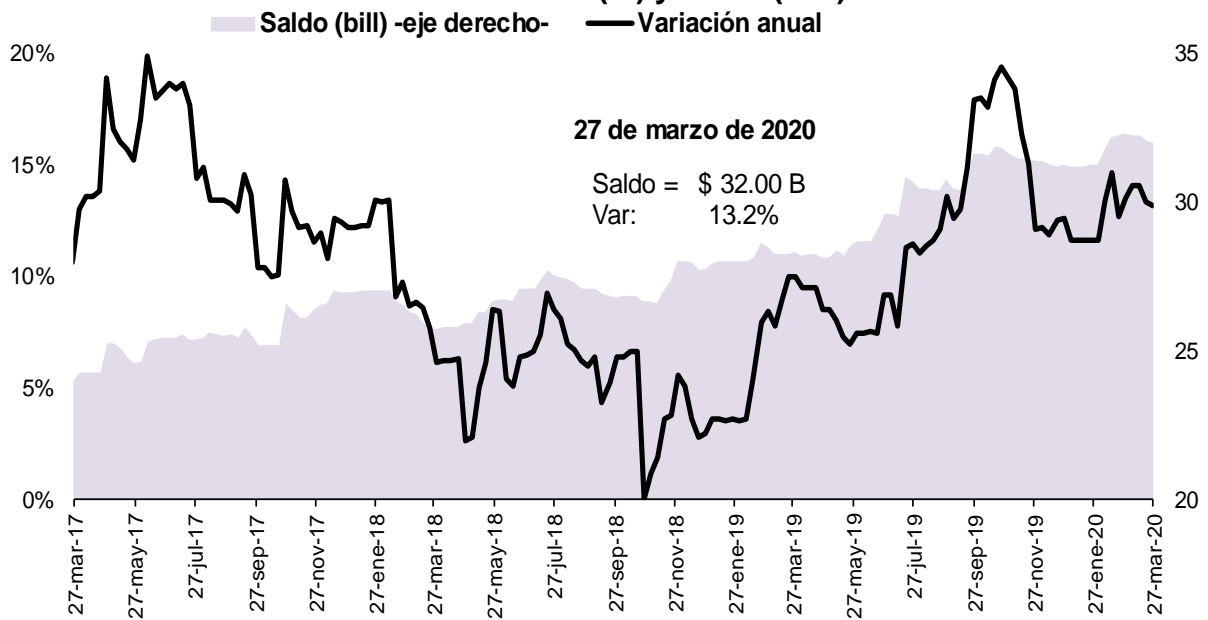

Fuente: Banco de la República, cálculos con información del formato 281 de la Superintendencia Financiera de Colombia

**O. Variaciones anuales nominales y reales de agregados monetarios (Información mensual)**

**Variación % anual nominal y real del efectivo y del M3  
Promedio móvil de 4 semanas.**

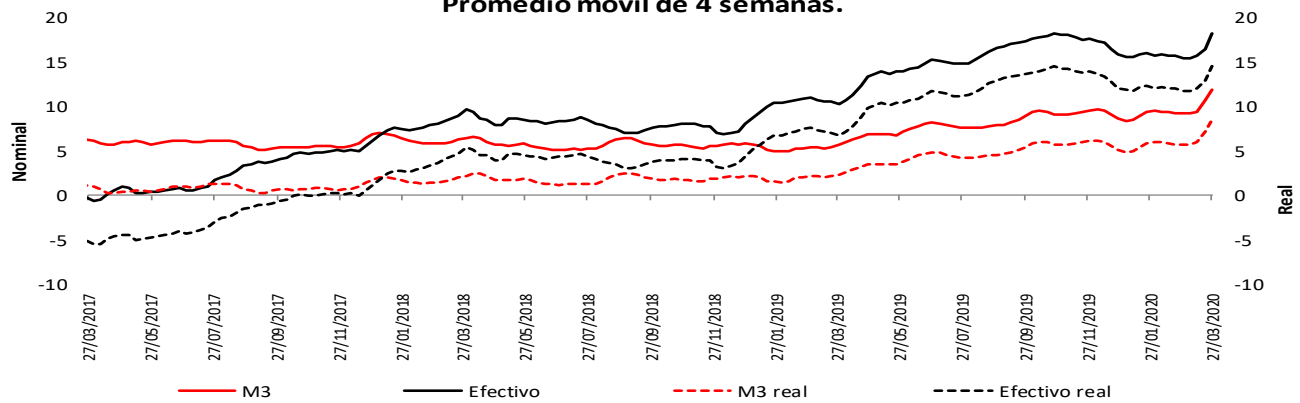

\* IPC sin alimentos BR. Información provisional.  
La canasta de alimentos de la metodología BR incluye las comidas fuera del hogar. Por tanto, la definición de IPC sin alimentos aquí empleada excluye alimentos y comidas fuera del hogar.

Fuentes: Banco de la República y Formato 281 de la Superintendencia Financiera de Colombia.

**Variación % anual nominal y real del M3 y  
la cartera bruta en ml - Promedio móvil de 4 semanas.**

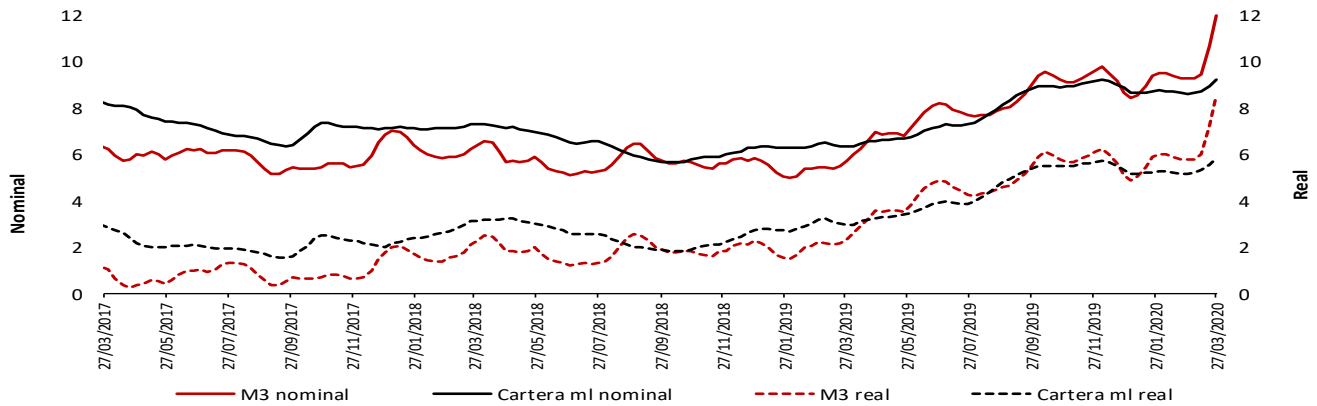

\* IPC sin alimentos BR. Información provisional.  
La canasta de alimentos de la metodología BR incluye las comidas fuera del hogar. Por tanto, la definición de IPC sin alimentos aquí empleada excluye alimentos y comidas fuera del hogar.

Fuentes: Banco de la República y Formato 281 de la Superintendencia Financiera de Colombia.

**Variación % anual nominal y real de PSE y sus componentes  
Promedio móvil de 4 semanas.**

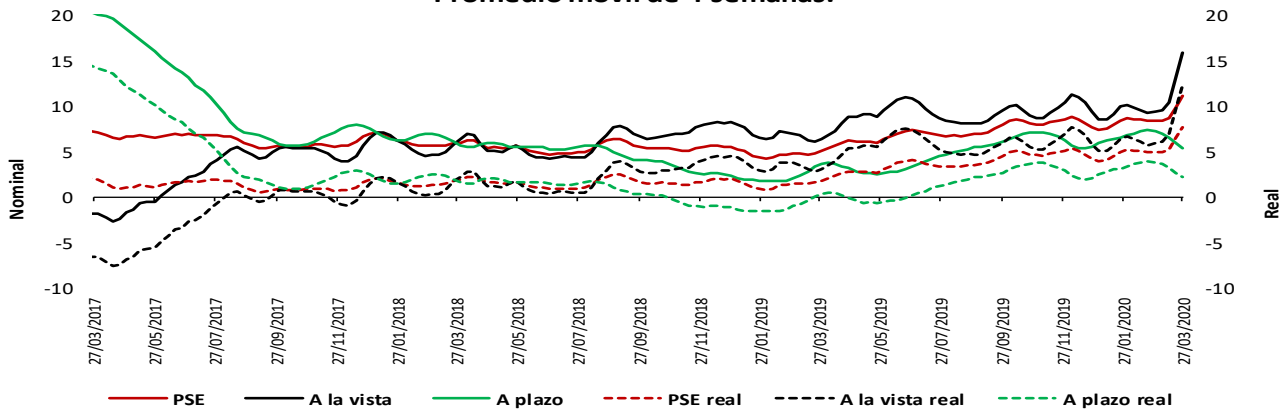

\* IPC sin alimentos BR. Información provisional.  
La canasta de alimentos de la metodología BR incluye las comidas fuera del hogar. Por tanto, la definición de IPC sin alimentos aquí empleada excluye alimentos y comidas fuera del hogar.

Fuentes: Banco de la República y Formato 281 de la Superintendencia Financiera de Colombia.



### Variación % anual nominal de la cartera en moneda nacional y sus componentes - Promedio móvil de 4 semanas

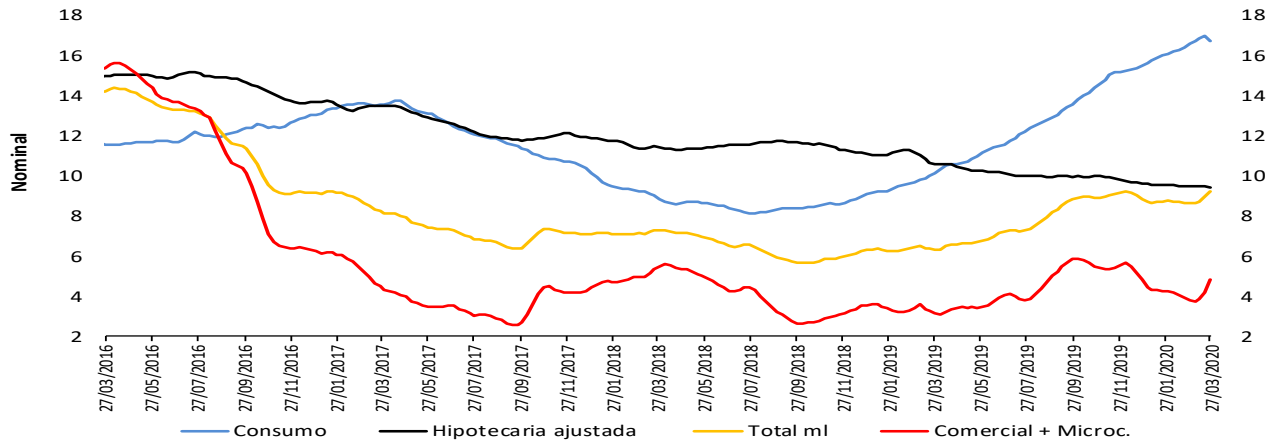

Fuentes: Banco de la República y Formato 281 de la Superintendencia Financiera de Colombia.

### Variación % anual real de la cartera en moneda nacional y sus componentes - Promedio móvil de 4 semanas

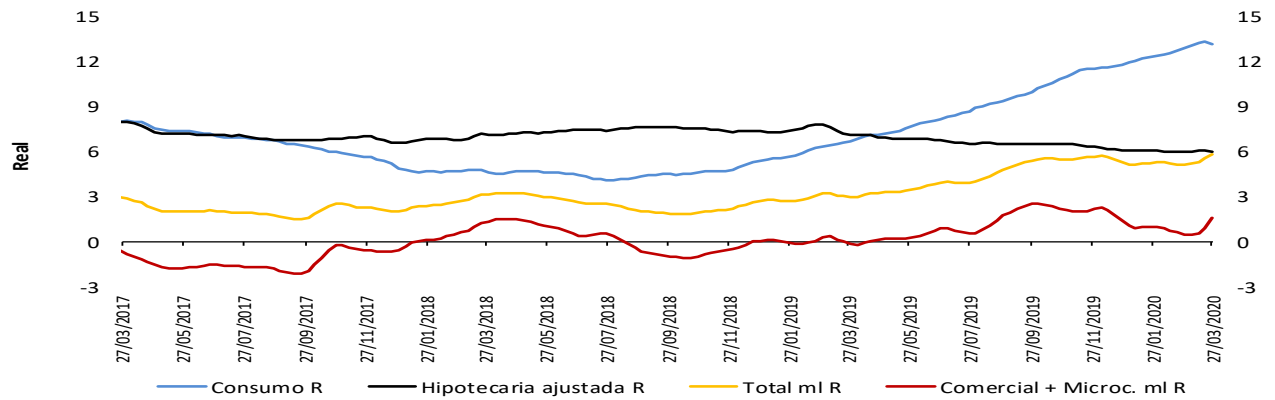

\* IPC sin alimentos BR. Información provisional.

La canasta de alimentos de la metodología BR incluye las comidas fuera del hogar. Por tanto, la definición de IPC sin alimentos aquí presentada excluye alimentos y comidas fuera del hogar.

Fuentes: Banco de la República y Formato 281 de la Superintendencia Financiera de Colombia.

### Variación % anual nominal (N) y real (R) de la cartera en moneda nacional y total - Promedio móvil de 4 semanas

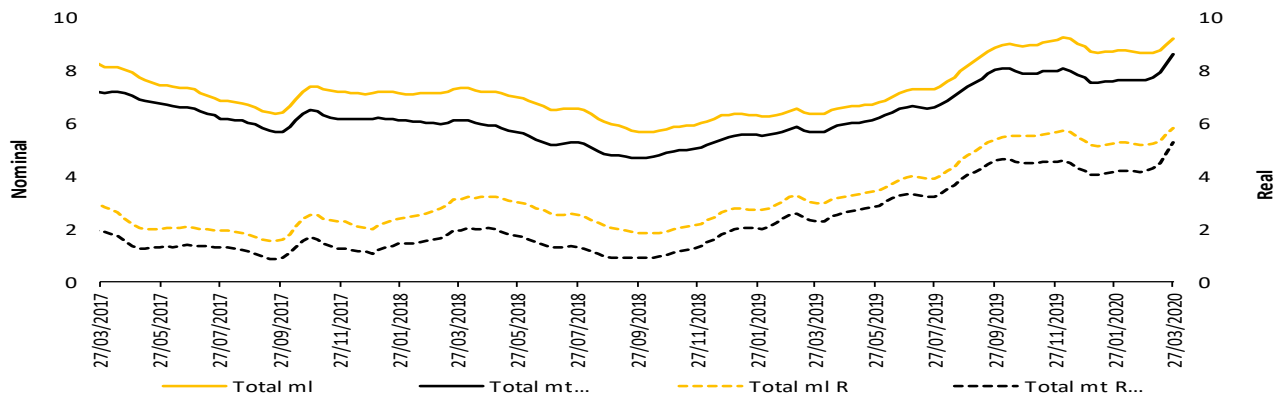

\* IPC sin alimentos BR. Información provisional.

La canasta de alimentos de la metodología BR incluye las comidas fuera del hogar. Por tanto, la definición de IPC sin alimentos aquí presentada excluye alimentos y comidas fuera del hogar.

La cartera en moneda extranjera se ajustó por tasa de cambio.

Fuentes: Banco de la República y Formato 281 de la Superintendencia Financiera de Colombia.

## 5. Margen de intermediación del sistema financiero

### a. Información semanal, Promedio móvil de orden 4

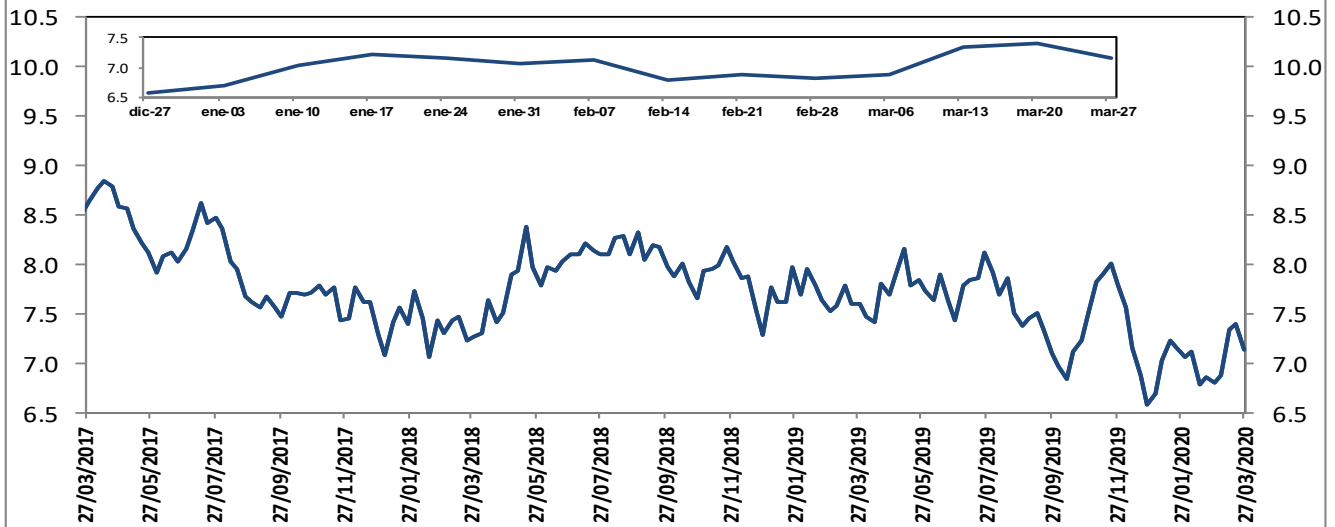

El margen de intermediación se calcula así:  $MI = ((1+i_{activa})/(1+i_{pasiva}))-1$

Donde  $i_{activa}$  es la tasa de colocación total del sistema del BR e  $i_{pasiva}$  es la tasa ponderada de captación.

Fuentes: Banco de la República. Cálculos con información de la Superintendencia Financiera de Colombia.

Información semanal, Promedio móvil de orden 4  
Margen de intermediación de la cartera comercial

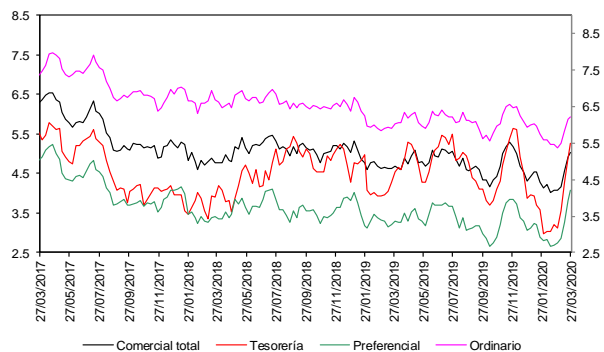

Fuentes: Banco de la República. Cálculos con información de la Superintendencia Financiera de Colombia.

Información semanal - Promedio móvil de orden 4  
Spread Tasa Cartera Comercial por plazo vs. TES

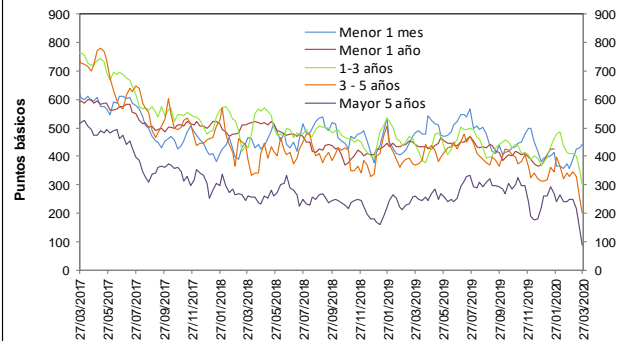

Fuentes: Banco de la República. Cálculos con información de la Superintendencia Financiera de Colombia.

Información semanal, Promedio móvil de orden 4  
Margen de intermediación de la cartera consumo

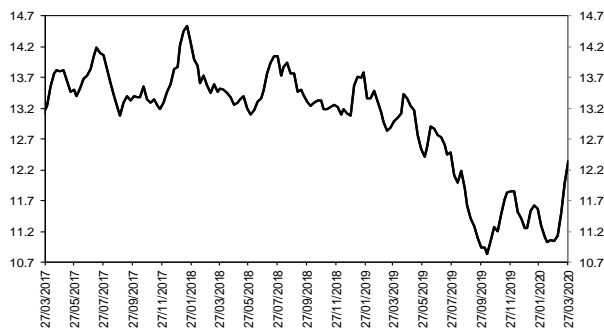

Fuentes: Banco de la República. Cálculos con información de la Superintendencia Financiera de Colombia.

Información semanal - Promedio móvil de orden 4  
Spread Tasa Cartera Consumo por plazo vs. TES

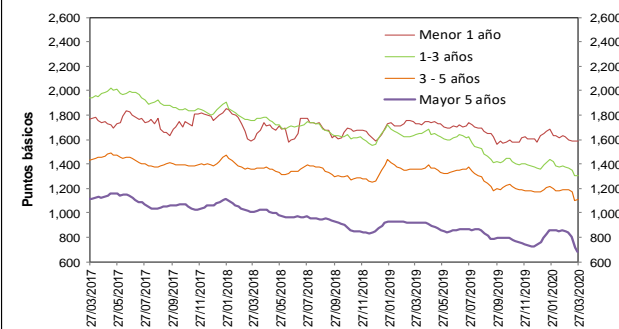

Fuentes: Banco de la República. Cálculos con información de la Superintendencia Financiera de Colombia.

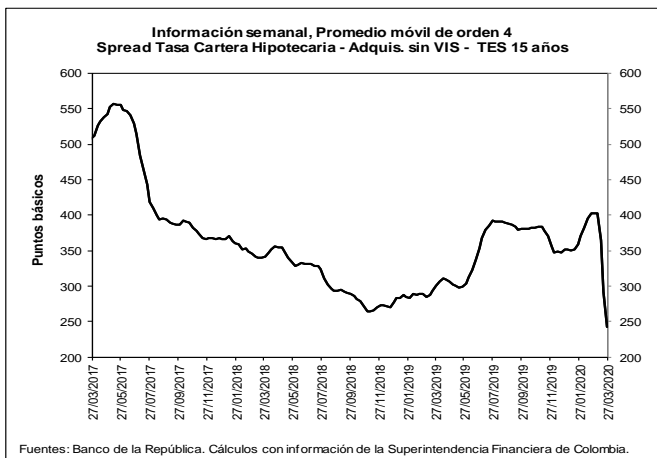
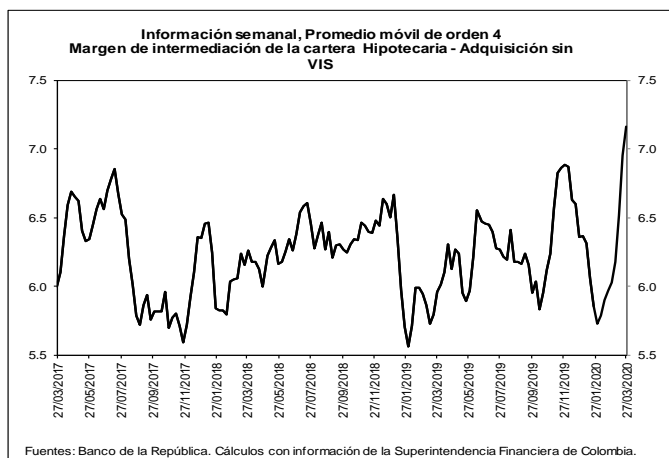

**b. Spreads Tasa Cartera Comercial y Consumo por plazo vs. TES (Información semanal - Promedio móvil de orden 4)**

	Fecha	Variación (pb)					
		27-mar-20	1 semana	4 semanas	13 semanas	año corrido	año completo
<b>Spread: tasa de interés cartera - tasa TES (puntos básicos)</b>							
<b>Comercial</b>							
Menor a 1 mes	440.6	9.19	83.33	60.17	47.04	(42.90)	
Menor 1 año	353.7	(9.18)	(68.19)	(17.19)	(26.49)	(89.85)	
De 1 - 3 años	299.4	(51.21)	(112.23)	(70.55)	(76.35)	(141.76)	
De 3 - 5 años	201.1	(47.61)	(126.57)	(113.97)	(113.31)	(166.91)	
Mayor 5 años	88.1	(50.60)	(162.50)	(132.37)	(173.42)	(174.48)	
<b>Consumo</b>							
Menor 1 año	1,586.0	(2.66)	(33.64)	3.52	(42.20)	(144.19)	
De 1 - 3 años	1,304.0	3.72	(68.85)	(64.87)	(56.26)	(333.87)	
De 3 - 5 años	1,111.9	6.68	(77.69)	(61.60)	(59.00)	(243.10)	
Mayor 5 años	678.6	(41.46)	(171.30)	(67.08)	(82.09)	(240.99)	
<b>Vivienda</b>							
Mayor 15 años	242.1	(49.13)	(160.73)	(109.63)	(109.53)	(59.07)	
<b>Memo Item (Información semanal - Promedio móvil de orden 4)</b>							
<b>Monto semanal</b>		<b>Variación (pb)</b>					
<b>mm de pesos</b>		<b>1 semana</b>	<b>4 semanas</b>	<b>13 semanas</b>	<b>año corrido</b>	<b>año completo</b>	
<b>Tasas Comercial (%)</b>							
Menor a 1 mes	8.5	97	14.29	100.95	63.42	54.07	(47.39)
Menor 1 año	8.1	2,266	(6.16)	(40.99)	(6.83)	(14.58)	(83.38)
De 1 - 3 años	8.5	1,079	(34.80)	(27.54)	(11.76)	(15.64)	(94.08)
De 3 - 5 años	8.4	324	(16.27)	7.19	(15.25)	(12.71)	(88.91)
Mayor 5 años	8.5	573	(3.03)	3.15	(11.23)	(52.08)	(93.69)
<b>Tasas Consumo (%)</b>							
Menor 1 año	20.4	11	0.35	(6.43)	13.88	(30.29)	(137.71)
De 1 - 3 años	18.5	109	20.13	15.83	(6.07)	4.45	(286.19)
De 3 - 5 años	17.5	606	38.02	56.08	37.12	41.60	(165.10)
Mayor 5 años	14.4	899	6.10	(5.64)	54.05	39.25	(160.20)
<b>Tasas Vivienda (%)</b>							
Mayor 15 años	10.4	183	(1.15)	(5.17)	1.88	0.80	1.05
<b>Tasas Tes (%)</b>							
Menor a 1 mes	4.1	n.a	5.10	17.62	3.25	7.02	(4.49)
Menor a 1 año	4.5	n.a	3.02	27.20	10.36	11.91	6.47
De 1 a 3 años	5.5	n.a	16.41	84.68	58.80	60.71	47.68
De 3 a 5 años	6.4	n.a	31.34	133.77	98.72	100.60	78.00
Mayor a 5 años	7.6	n.a	47.56	165.65	121.13	121.34	80.79
Mayor a 15 años	8.0	n.a	47.98	155.56	111.51	110.33	60.12

Fuentes: Banco de la República. Cálculos con información de la Superintendencia Financiera de Colombia.

## 6. Inversiones

### a. Inversiones Netas de los Establecimientos de Crédito 1/

(Miles de millones de pesos y porcentajes)

(Miles de millones de pesos)	Saldo a 27/03/2020	VARIACIONES									
		SEMANAL		ÚLTIMAS 4 SEMANAS		ÚLTIMAS 13 SEMANAS		AÑO CORRIDO		ANUAL	
		ABS	%	ABS	%	ABS	%	ABS	%	ABS	%
A. Moneda Legal	104,900	1,237	1.2	878	0.8	5,402	5.4	4,950	5.0	8,346	8.6
B. Moneda Extranjera	43,863	938	2.2	3,954	9.9	5,374	14.0	5,728	15.0	10,950	33.3
C. TOTAL (A+B=C)	148,763	2,174	1.5	4,831	3.4	10,776	7.8	10,679	7.7	19,295	14.9
<b>ITEM DE MEMORANDO</b>											
Moneda Extranjera - En millones US\$ 2/	10,850	329	3.1	-425	-3.8	-835	-7.1	-841	-7.2	483	4.7
TASA REPRESENTATIVA DE MERCADO	4,043	-37	-0.9	503	14.2	749	22.7	781	23.9	868	27.3

### b. Inversiones de los Establecimientos de Crédito en ML 1/

(Miles de millones de pesos)	Saldo a 27/03/2020	VARIACIONES									
		SEMANAL		ÚLTIMAS 4 SEMANAS		ÚLTIMAS 13 SEMANAS		AÑO CORRIDO		ANUAL	
		ABS	%	ABS	%	ABS	%	ABS	%	ABS	%
<b>INVERSIONES NETAS</b>	<b>104,900</b>	<b>1,237</b>	<b>1.2</b>	<b>878</b>	<b>0.8</b>	<b>5,402</b>	<b>5.4</b>	<b>4,950</b>	<b>5.0</b>	<b>8,346</b>	<b>8.6</b>
A. Establecimientos de crédito	104,900	1,237	1.2	878	0.8	5,402	5.4	4,950	5.0	8,346	8.6
<b>Inversiones Brutas</b>	<b>105,011</b>	<b>1,237</b>	<b>1.2</b>	<b>878</b>	<b>0.8</b>	<b>5,398</b>	<b>5.4</b>	<b>4,946</b>	<b>4.9</b>	<b>8,349</b>	<b>8.6</b>
<b>a) Títulos de deuda:</b>	<b>74,702</b>	<b>1,673</b>	<b>2.3</b>	<b>1,547</b>	<b>2.1</b>	<b>4,779</b>	<b>6.8</b>	<b>4,605</b>	<b>6.6</b>	<b>3,995</b>	<b>5.7</b>
Título de Tesorería - TES	56,647	1,877	3.4	-198	-0.3	3,004	5.6	3,023	5.6	1,256	2.3
Otros Títulos de deuda pública	5,095	13	0.3	55	1.1	-11	-0.2	-139	-2.7	243	5.0
Otros emisores Nacionales	12,940	-217	-1.7	1,690	15.0	1,788	16.0	1,725	15.4	2,477	23.7
Emisores Extranjeros	20	0	0.8	-1	-3.2	-4	-15.5	-4	-15.7	20	--
<b>b) Instrumentos de patrimonio</b>	<b>4,685</b>	<b>86</b>	<b>1.9</b>	<b>-306</b>	<b>-6.1</b>	<b>201</b>	<b>4.5</b>	<b>-57</b>	<b>-1.2</b>	<b>566</b>	<b>13.7</b>
<b>c) Otras inversiones 2/</b>	<b>25,624</b>	<b>-522</b>	<b>-2.0</b>	<b>-363</b>	<b>-1.4</b>	<b>419</b>	<b>1.7</b>	<b>397</b>	<b>1.6</b>	<b>3,787</b>	<b>17.3</b>
Deterioro	111	0	-0.1	0	-0.1	-4	-3.7	-4	-3.6	3	2.6

### c. Inversiones de los Establecimientos de Crédito en ME 1/

(Miles de millones de pesos)	Saldo a 27/03/2020	VARIACIONES									
		SEMANAL		ÚLTIMAS 4 SEMANAS		ÚLTIMAS 13 SEMANAS		AÑO CORRIDO		ANUAL	
		ABS	%	ABS	%	ABS	%	ABS	%	ABS	%
<b>INVERSIONES NETAS</b>	<b>43,863</b>	<b>938</b>	<b>2.2</b>	<b>3,954</b>	<b>9.9</b>	<b>5,374</b>	<b>14.0</b>	<b>5,728</b>	<b>15.0</b>	<b>10,950</b>	<b>33.3</b>
A. Establecimientos de crédito	43,863	938	2.2	3,954	9.9	5,374	14.0	5,728	15.0	10,950	33.3
<b>Inversiones Brutas</b>	<b>43,864</b>	<b>938</b>	<b>2.2</b>	<b>3,954</b>	<b>9.9</b>	<b>5,374</b>	<b>14.0</b>	<b>5,728</b>	<b>15.0</b>	<b>10,950</b>	<b>33.3</b>
<b>a) Títulos de deuda:</b>	<b>1,466</b>	<b>144</b>	<b>10.9</b>	<b>112</b>	<b>8.2</b>	<b>109</b>	<b>8.1</b>	<b>311</b>	<b>26.9</b>	<b>-15</b>	<b>-1.0</b>
Título de Tesorería - TES	716	79	12.4	-19	-2.6	520	263.9	521	265.9	543	313.1
Otros Títulos de deuda pública	203	49	32.1	134	195.3	-2	-0.9	3	1.6	-46	-18.4
Otros emisores Nacionales	242	9	4.0	2	0.8	21	9.5	23	10.5	139	135.4
Emisores Extranjeros	305	6	2.1	-6	-1.9	-429	-58.5	-236	-43.6	-651	-68.1
<b>b) Instrumentos de patrimonio</b>	<b>72</b>	<b>-4</b>	<b>-5.0</b>	<b>-10</b>	<b>-11.8</b>	<b>-9</b>	<b>-10.9</b>	<b>-7</b>	<b>-8.5</b>	<b>-5</b>	<b>-7.0</b>
<b>c) Otras inversiones 2/</b>	<b>42,325</b>	<b>798</b>	<b>1.9</b>	<b>3,852</b>	<b>10.0</b>	<b>5,274</b>	<b>14.2</b>	<b>5,425</b>	<b>14.7</b>	<b>10,970</b>	<b>35.0</b>
Deterioro	0	0	-0.9	0	14.2	0	22.7	0	23.9	0	27.3

1/ No incluye FDN

2/ Incluye inversiones en subsidiarias y filiales, en asociadas, en negocios y operaciones conjuntas y en derechos fiduciarios. Incluye ajustes por reclasificación entre monedas nacional y extranjera.

Fuentes: Formato 281 de la Superintendencia Financiera de Colombia y cálculos Banco de la República.

## 8. Activos externos netos y el mercado cambiario

### a. Reservas Internacionales

RESERVAS INTERNACIONALES <sup>1/</sup>  
(Millones de dólares)

Concepto	2019		2020	
	Acum Año dic 31	Acum Año mar 31	Acum Año** abr 3	Acum mes** abr 3
<b>SALDO</b>				
I. Reservas Internacionales Brutas *	53,174	53,379	53,371	
II. Pasivos de Corto Plazo	7	5	4	
III. Reservas Internacionales Netas (I-II) *	53,167	53,374	53,367	
<b>VARIACION</b>				
I. Reservas Internacionales Brutas	4,773	205	197	-8
Pasivos de Corto Plazo	-2	-2	-3	-1
II. Reservas Internacionales Netas	4,774	206	200	-7
Causaciones y Valuaciones	894	47	-148	-195
Pasivos con Residentes	-96	-0	-0	0
Opciones call por ejercer	0	0	0	0
<b>MEMO - ITEM</b>				
Saldo Reservas internacionales brutas sin FLAR *	52,654	52,859	52,851	
Causaciones, Valuaciones y Provisiones (deterioro)	457	504	309	
Pasivos con Residentes	0	0	0	
Opciones call por ejercer	0	0	0	

\* Para efectos de reporte al FMI se excluyen los aportes al Fondo Latinoamericano de Reservas FLAR del saldo de reservas internacionales, sin embargo, en la información contable del Banco de la República los aportes al FLAR continúan formando parte de los activos de reservas.

\*\* Cifras provisionales.

<sup>1/</sup> A partir del 4 de junio de 2019 los recursos en dólares del Gobierno en el Banco de la República se registran en cuentas diferentes a las de las reservas internacionales, y a partir del 17 de diciembre de 2019, la totalidad de los recursos en moneda extranjera del Gobierno en el Banco de la República se contabilizan por fuera del balance del Banco, por tanto no hacen parte de las reservas internacionales.

**Entre el 19 y 20 de marzo de 2020 las reservas internacionales caen temporalmente debido a la venta de dólares a través de FX Swaps por USD 400 m.**

Fuente: Banco de la República

## 10. Mercados Financieros

### a. Evolución durante la semana

Durante la semana la percepción del riesgo medida a través del VIX bajó -28,59% pasando de 65,54 a 46,80. Los precios del petróleo aumentaron: la referencia WTI subió 31,75% al pasar de USD 21,51 a USD 28,34 y el Brent subió 36,82%, pasando de USD 24,93 a USD 34,11.

### Contexto Internacional:

- El G-20 señaló que presentaría en dos semanas un plan de acción ante la pandemia del coronavirus para abordar la vulnerabilidad en materia de deuda de los países más pobres y entregará ayuda financiera a las naciones con economías emergentes.
- Según el Instituto de Finanzas Internacionales (IIF), si bien los bancos centrales y los gobiernos han brindado estímulos a sus economías, esto no ha impedido que los administradores de portafolio dejen los mercados emergentes. En marzo, los inversionistas sacaron un récord de USD83.3 mm de los mercados de renta variable y deuda del mundo en desarrollo, en medio de la pandemia del coronavirus.

### Estados Unidos:

- Los precios del petróleo se dispararon después de que el presidente de EE.UU. dijo que espera que Arabia Saudita y Rusia anuncien un importante recorte en la producción de petróleo (de unos 10 millones de barriles). No obstante, la Agencia Internacional de Energía advirtió que una rebaja de 10 millones de bpd no sería suficiente para frenar el fuerte declive de la demanda.

- La Fed estableció líneas de swap para bancos centrales de G10 y para algunos bancos centrales de mercados emergentes grandes. Asimismo, anunció el lanzamiento de una facilidad de Repos denominada FIMA (Foreign and International Monetary Authorities Repo Facility) que comenzará a regir por lo menos 6 meses, el objetivo es evitar que los bancos centrales necesiten salir al mercado a liquidar sus tenencias de notas del tesoro americano en momentos de iliquidez. La Fed proveerá liquidez, tomando como colateral notas del tesoro de estos bancos por un plazo que será de la noche a la mañana, pero que puede renovarse según sea necesario
- Las peticiones iniciales de desempleo vuelven a tocar máximo histórico, demostrando el impacto de la pandemia sobre el mercado laboral. (Obs: 6648k; Ant: 3283k; Esp: 3763k).
- La tasa de desempleo aumentó de 3.5% en febrero a 4.4% en el mes de marzo (y frente a 3.8% esperado), presionada por la reducción de 700 mil empleos durante el mes (frente a una reducción esperada de 100 mil).

#### **Asia:**

- El Banco Central de China (PBoC) redujo inesperadamente la tasa de los acuerdos de recompra inversa de siete días en 20 puntos básicos hacia el nivel de 2,2%, el mayor recorte en casi cinco años, en un esfuerzo adicional de las autoridades para aliviar la presión sobre la economía.
- El gobierno de Japón propuso el mayor paquete de estímulo del país por un valor de 60tn de yenes para hacer frente a los impactos económicos del coronavirus. La suma incluye 20tn de yenes en medidas fiscales con iniciativas privadas y más de 10tn de yenes, que se entregarían al público en una combinación de efectivo, subsidios y cupones.
- La actividad de las fábricas en China en marzo se expandió inesperadamente después de un colapso el mes anterior, según mostró la lectura del PMI manufacturero que aumentó de 35.7 a 52, ubicándose por encima de los 44.8 puntos esperados por los analistas.
- La cifra privada del PMI manufacturero Caixin de China (Obs: 50,1; Ant: 40,3; Esp: 45) aumentó el mes pasado desde el mínimo récord registrado en febrero, a medida que las fábricas comenzaron a reanudar sus operaciones luego de un descenso en la tasa de contagio de coronavirus en el país.
- El banco central de China (PBoC) anunció un recorte en el encaje bancario (RRR) de los pequeños bancos, liberando alrededor de 400 mil millones de yuanes de liquidez para estimular la economía.

#### **Europa:**

- El BCE reportó el inicio de su programa de compra de activos financieros “QE” de emergencia, por un monto de EUR 750 mil millones, programa que había sido anunciado hace un par de semanas.
- Se publicaron los datos finales de los PMI para el mes de marzo los cuales se ubicaron por debajo de las expectativas tanto para Alemania como para todo el bloque económico. Para todo el bloque económico, el registro del PMI de servicios (Obs: 26,4; Esp: 28,4; Ant: 52,6) es el nivel más bajo en toda la historia de la encuesta (22 años) y el de manufactura (Obs: 29,7; Ant: 51,6; Esp: 29,7) el más bajo desde el 2012. Para Alemania, PMI de servicios (Obs: 31,7; Ant: 52,3; Esp: 34,3) y para el manufacturero (Obs: 45,4; Ant: 48) se ubicó en el nivel más bajo en 11 años.

#### **América:**

- El Banxico comenzó a subastar créditos denominados en dólares utilizando la línea swap de USD60 mm con la Fed de EE.UU.
- Perú alista un paquete equivalente a USD26.4 mm o 12% del PIB nacional para mitigar los efectos del coronavirus en la economía local, un monto sin precedentes. El paquete tiene tres fases de 30 mm de soles cada uno: para la contención de la enfermedad, para asegurar la cadena de pagos de las empresas otorgando garantías de créditos y para reactivar el aparato productivo.

- El Banco Central de Chile, decidió bajar su tasa de política en 50 p.b hasta 0,5%. En línea con lo esperado por el mercado y soportado por el efecto contractivo que tendrá el coronavirus en la economía y la reducción de las presiones inflacionarias.
- Luego de la revisión de la perspectiva de Colombia a negativa desde estable S&P Global Ratings, se revisó la perspectiva a negativa a las siguientes empresas: Emgesa, Enel Américas S.A, Gas Natural de Lima y Callao S.A, Grupo Sura, Grupo Energía Bogotá S.A, Interconexión Eléctrica S.A, ISAGEN, OCENSA y Transportadora de Gas Internacional.
- En Colombia, el Ministerio de Hacienda informó que reanudó la colocación de TES a través de subastas primarias, junto con otras medidas para contribuir al adecuado funcionamiento del mercado.
- Colombia registró en febrero una disminución en el desempleo urbano (Obs: 11,5%; Ant: 12,9%; Esp: 11,9%) aunque incrementó al incluir la zona rural (Obs: 12,2%; 13,0%), un mes antes de que llegara el coronavirus al país.
- La actividad manufacturera canadiense (Obs: 46,1; Ant: 51,8; Esp: --) cayó en marzo a su punto más débil en al menos nueve años.
- Fitch redujo la calificación de Colombia de BBB a BBB- y mantuvo la perspectiva en “negativa”. Asimismo argumentó que la estimación de crecimiento bajó de 3.3% a -0.5%, debido a la desaceleración significativa en la demanda interna y las exportaciones de petróleo. Para 2021, la estimación de crecimiento es de 3.3%.
- En Brasil, El Índice de Gerentes de Compra PMI del sector de servicios se hundió a 34.5 (Ant: 50,4), mientras que el PMI compuesto, que considera también la actividad manufacturera, cayó a 37.6 (Ant: 50,9), ambos en su menor nivel desde que la consulta inició hace 13 años.
- El IPC (Índice de precios al consumidor) aumentó 0.57% en marzo, superando la expectativa del mercado 0.43%, llevando la medida de inflación anual a 3.86%, nivel más alto en cinco meses impulsado principalmente por la división de alimentos y bebidas no alcohólicas, luego de la imposición de medidas de aislamiento obligatorio en el país.

### b. Tasas de interés de Bancos Centrales

	Tasa de interés vigente			
	Actual (a) 03 de abril	Semana anterior 27 de marzo	4 sem atrás 03 de marzo	Un año atrás
Estados Unidos	0 - 0,25	0 - 0,25	1,5 - 1,75	2,25 - 2,5
Zona Euro	0,00	0,00	0,00	0,00
Japón	-0,10	-0,10	-0,10	-0,10
Reino Unido	0,10	0,10	0,75	0,75
Canadá	0,25	0,25	1,75	1,75
Brasil	3,75	3,75	4,25	6,50
México	6,50	6,50	7,00	8,25
Colombia	3,75	3,75	4,25	4,25
Chile ↓	0,50	1,00	2,50	3,00
Argentina*	38,00	38,00	40,00	67,98
Perú	1,25	1,25	2,25	2,75
Australia	0,25	0,25	0,75	1,50
Nueva Zelanda	0,25	0,25	1,00	1,75
Malasia	2,50	2,50	2,75	3,25
Sudáfrica	5,25	5,25	6,25	6,75
Turquía	9,75	9,75	10,75	24,00
India	4,40	4,40	5,15	6,25
Rusia	6,00	6,00	6,00	7,75
China	4,35	4,35	4,35	4,35
Suiza	-1,25 - -0,25	-1,25 - -0,25	-0,25 - -0,25	-1,25 - -0,25
Indonesia	4,50	4,50	4,75	2,48
Noruega	0,25	0,25	1,50	1,00

\*El BCRA anunció el 28/09/2018 que el crecimiento de la base monetaria será nulo hasta junio del 2019. Por tanto, esta tasa es calculada diariamente como el promedio de las tasas negociadas de las LELIQ con las entidades financieras.

### c. Inflación observada y expectativas de inflación

	Tasa actual y meta de inflación			Encuesta de expectativas de inflación anual a diciembre del 2020			
	03 de abril			BLOOMBERG		BANCOS CENTRALES	
	Inflación (b)	Tasa de interés real [(1+a)/(1+b)]-1	Meta de Inflación 2020	Fecha de la encuesta	Resultado	Fecha realización de la encuesta	Resultado
Estados Unidos (feb)	2,3	-2,00	2,00	03/04/2020	1,60	-	-
Zona Euro (mar) ↓	0,7	-0,70	2,00	03/04/2020	0,90	ene-20	1,40
Japón (feb)	0,4	-0,50	2,00	03/04/2020	0,50	-	-
Reino Unido (feb)	1,7	-1,57	2,00	03/04/2020	1,20	dic-19	3,10
Canadá (feb)	2,2	-1,91	1,00 - 3,00	03/04/2020	1,60	-	-
Brasil (feb)	4,01	-0,25	2,75 - 5,75	03/04/2020	3,45	abr-20	2,72
México (feb)	3,7	2,70	3,00	03/04/2020	3,50	abr-20	3,64
Colombia (mar) ↑	3,86	-0,11	2,00 - 4,00	03/04/2020	3,50	mar-20	3,44
Chile (feb)	3,89	-3,26	2,00 - 4,00	03/04/2020	3,40	mar-20	3,50
Argentina (feb)	50,3	-8,18	12,00 - 17,00	03/04/2020	45,70	feb-20	40,00
Perú (mar) ↓	1,82	-0,56	1,00 - 3,00	03/04/2020	1,90	feb-20	2,20
Australia (dic)	1,8	-1,52	2,00 - 3,00	03/04/2020	1,70	dic-19	4,00
Nueva Zelanda (dic)	1,9	-1,62	1,00 - 3,00	03/04/2020	1,85	ene-20	1,88
Malasia (feb)	1,3	1,18	-	03/04/2020	1,50	-	-
Sudáfrica (feb)	4,6	0,62	3,00 - 6,00	03/04/2020	3,90	dic-19	4,80
Turquía (mar) ↓	11,86	-1,89	3,00 - 7,00	03/04/2020	11,00	dic-19	9,90
India (feb)	6,58	-2,05	2,00 - 6,00	-	-	-	-
Rusia (feb)	2,3	3,62	4,00	03/04/2020	3,20	-	-
China (feb)	5,2	-0,81	3,00	03/04/2020	3,25	-	-
Irlanda (feb)	1,1	-1,09	2,00	03/04/2020	0,90	-	-
Portugal (mar) ↓	0,1	-0,10	2,00	-	-	-	-
Grecia (feb)	0,2	-0,20	2,00	-	-	-	-
Suiza (mar) ↓	-0,5	0,25	2,00	-	-	-	-
Indonesia (mar) ↓	2,96	1,50	2,50 - 4,50	03/04/2020	3,20	ene-20	3,22
Noruega (feb)	0,9	-0,64	2,00	03/04/2020	1,90	-	-

### d. Tasas de los mercados monetarios internacionales

	Plazo	Tasa actual (a)	Semana anterior (b)	4 sem atrás	30 de diciembre de 2019	Un año atrás	Variación p.b. última semana (a-b)
		03 de abril	27 de marzo				
FEDERAL FUND	1 Día	0,05	0,10	1,59	1,55	2,41	-5,0
LIBOR	1Día	0,08	0,14	1,57	1,53	2,39	-6,0
LIBOR	1 Semana	0,30	0,61	1,56	1,60	2,41	-31,2
LIBOR	1 Mes	0,99	0,99	1,36	1,78	2,48	-0,4
LIBOR	3 Meses	1,39	1,39	1,25	1,91	2,60	-6,3
EUR LIBOR	1 Día	-0,57	-0,57	-0,57	-0,57	-0,46	-0,4
EUR LIBOR	1 Semana	-0,47	-0,47	-0,56	-0,54	-0,45	-1,9
EUR LIBOR	1 Mes	-0,39	-0,40	-0,55	-0,51	-0,42	1,4
EUR LIBOR	3 Meses	-0,23	-0,29	-0,49	-0,42	-0,35	5,7

Fuente: Bloomberg

Federal fund rate: Tasa interbancaria overnight a la cual los bancos miembros de sistema de la Reserva Federal de los Estados Unidos se prestan el exceso de reservas sin exigir garantía como contrapartida.

Libor: Tasa de interés interbancaria que se aplica en el mercado de capitales de Londres. Esta tasa se construye a partir de las cotizaciones (punta de oferta) que presentan los bancos con mejor calidad crediticia a las 11:00 a.m. hora en Londres, para los diferentes plazos. En el documento se presenta la tasa de referencia para transacciones en dólares. EUR libor: Tasa de interés interbancaria para las transacciones en Euros que se aplica en el mercado de capitales de Londres. Esta tasa se construye a partir de las cotizaciones (punta de oferta) que presentan los bancos con mejor calidad crediticia a las 11:00 a.m. hora en Londres, para los diferentes plazos.

### e. Bonos del tesoro americano

BONOS DEL TESORO AMERICANO <sup>1/</sup>	Tasa actual (a)	Semana anterior (b)	4 sem atrás	30 de diciembre de 2019	Un año atrás	Variación p.b. última semana (a-b)
	03 de abril	27 de marzo				
0,25	0,06	-0,04	1,19	1,52	2,42	9,66
0,5	0,14	0,01	1,04	1,59	2,45	13,60
2	0,23	0,25	0,91	1,57	2,34	-1,4
5	0,39	0,40	0,94	1,67	2,33	-1,0
10	0,60	0,68	1,17	1,88	2,53	-8,1
30	1,21	1,27	1,72	2,33	2,93	-5,5

<sup>1/</sup> Bonos genéricos de Bloomberg

Fuente: Bloomberg

### f. Spread de deuda soberana\*

EMBI (Emerging Market Bond Index) <sup>1/</sup>	Spread actual (a)	Semana anterior (b)	4 sem atrás	30 de diciembre de 2019	Un año atrás	Variación última semana (a-b)	Variación porcentual última semana (a/b)-1
	03 de abril	27 de marzo	03 de marzo				
Plus soberanos	579	543	362	302	397	36	6,6%
Colombia	413	391	200	169	180	22	5,6%
Argentina	3693	4133	2234	1772	755	-440	-10,6%
Brasil	450	386	241	218	249	64	16,6%
México	699	651	359	297	300	48	7,4%
Perú	301	291	146	112	122	10	3,4%
Venezuela	18168	16353	10888	15194	5096	1815	11,1%
Turquía	831	695	495	411	461	136	19,6%
Sudáfrica	674	632	364	302	274	42	6,6%

<sup>1/</sup> Bonos genéricos de Bloomberg

Fuente: Bloomberg

EMBI plus: Emerging Markets Bond Index – Embi + - es un índice creado por JP Morgan que mide los retornos totales de los instrumentos de deuda externa de los países emergentes, incluyendo bonos Brady en dólares y en otras monedas, préstamos, Eurobonos e instrumentos de deuda local denominados en dólares. Este indicador está concentrado en instrumentos de las tres principales economías de Latinoamérica (Brasil, México y Argentina) con una ponderación de 68%, dejando el resto para los otros países Latinoamericanos. Para el desarrollo de este informe, se considera el spread de dicho portafolio EMBI, sobre la curva cero cupón de los treasury. EMBI plus plus: Emerging Markets Bond Index (Embi +) calculado bajo los mismos criterios del EMBI PLUS considerando únicamente los títulos del respectivo país. Para el desarrollo de este informe, se considera el spread de dicho portafolio EMBI, sobre la curva cero cupón de los treasury

\*A partir del 01/10/2018 los tickers de Bloomberg de Colombia, México, Brasil, Argentina y Perú corresponden a ELI GCOL index, ELI GMXN index y ELI GBRL index, ELI GARL index y ELI GPER index, respectivamente



**g. TED (Libor 3 Meses – T-bills 3 Meses)**

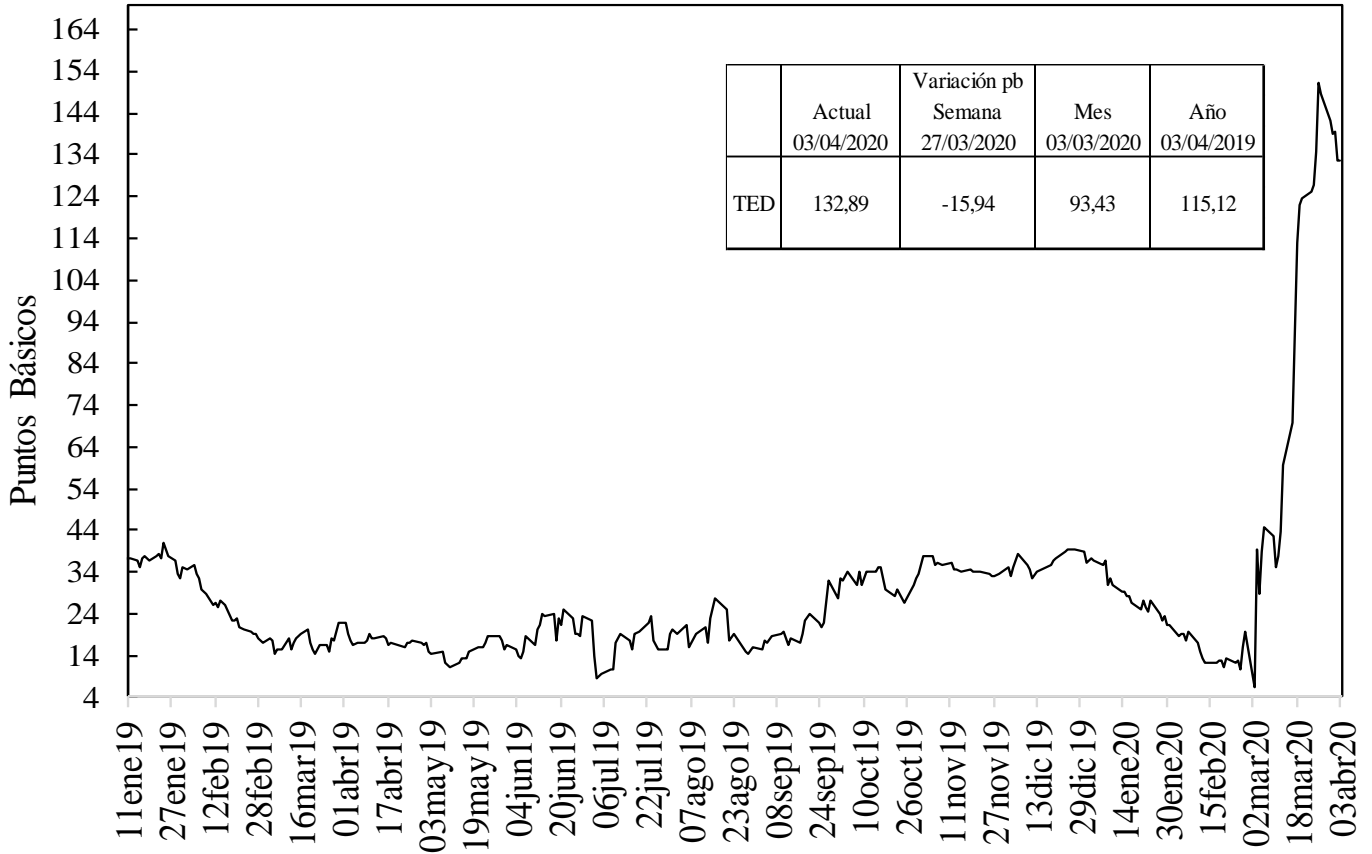

Fuente: Bloomberg, DOAM.

**h. Embi plus, embi Colombia, CDS, coeficientes de aversión al riesgo y yankees\***

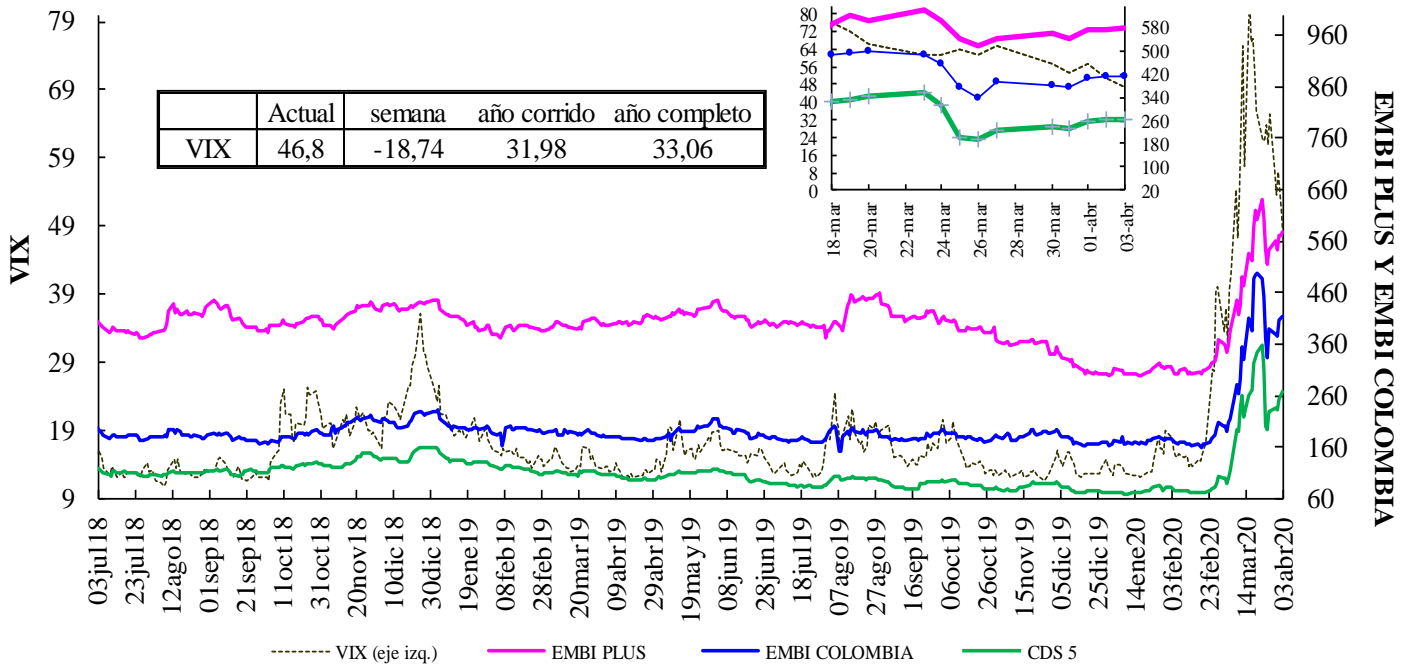

VIX: Índice de volatilidad del "Chicago Board Options Exchange SPX", que refleja la volatilidad implícita en las opciones sobre las acciones que componen el S&P 500.

Se utiliza como un indicador que mide la aversión al riesgo de los inversionistas, la variación se presenta en términos absolutos.

\*El ticker del EMBI de Colombia en Bloomberg corresponde a ELI GCOL index.

### EMBI-CDS 1-CDS 10-CDS 5

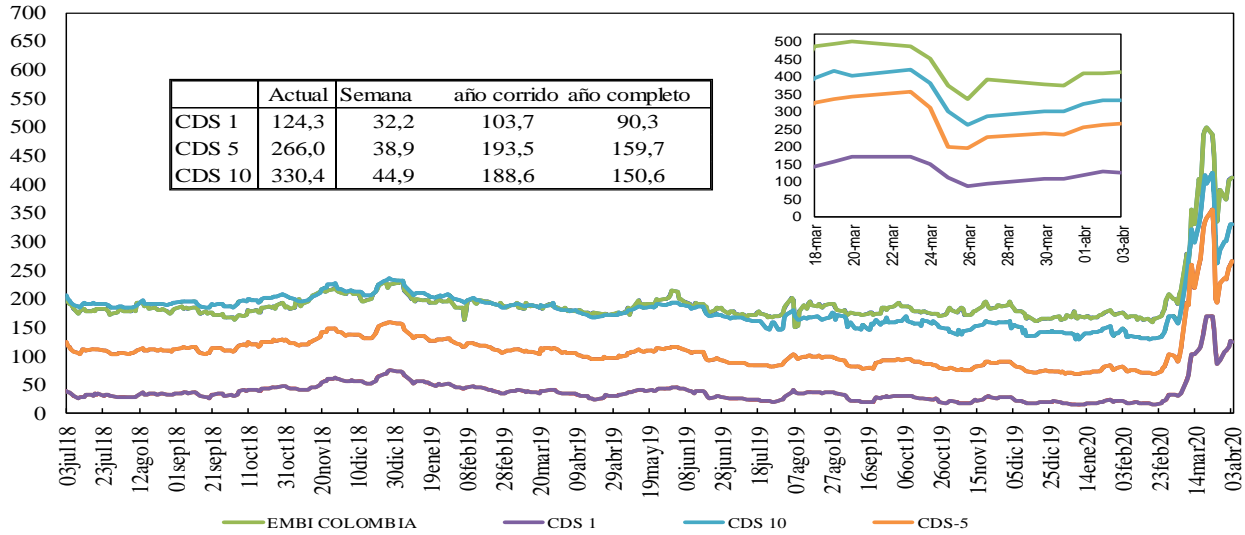

Fuente: Bloomberg, DOAM.

### Credit Default Swap América Latina-5 años

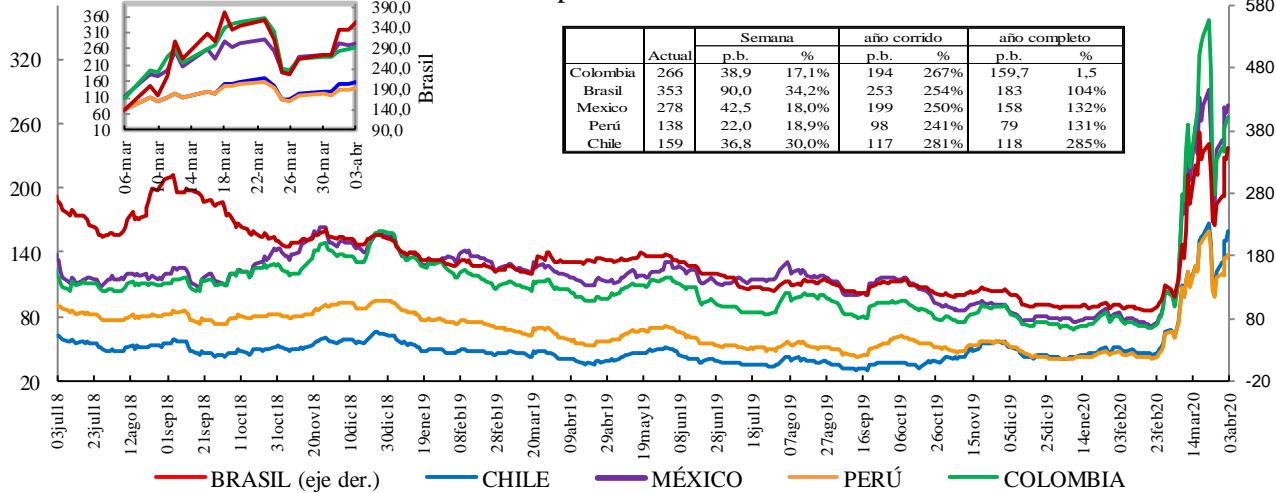

\*En la gráfica que muestra el zoom, el eje de la derecha corresponde al eje de Brasil.

Fuente: Bloomberg, DOAM.

### Credit Default Swap otros países - 5 años

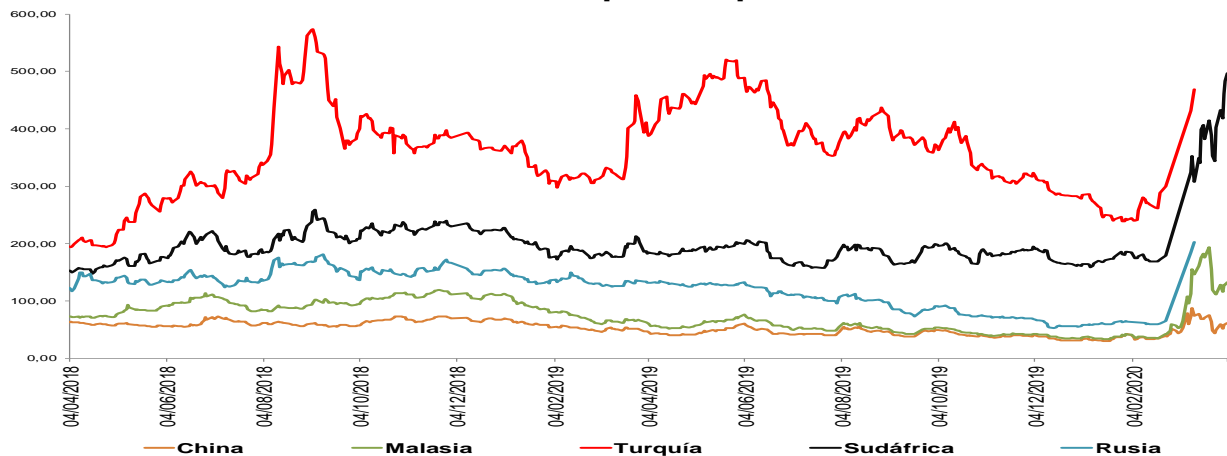

\*El ticker del EMBI de Colombia en Bloomberg corresponde a ELI GCOL index.

Un Credit Default Swap (CDS) es un instrumento financiero por medio del cual se negocia el riesgo crediticio de un bono. El tenedor paga una prima (puntos básicos sobre el valor nominal del bono) a la entidad que ofrece el CDS a cambio de que esta responda por un valor nominal en caso que el emisor haga default. La valoración de un CDS se hace en puntos básicos sobre el valor nominal del bono y tiene una relación directa con el nivel de aversión al riesgo de los inversionistas. Es decir, entre mas alta sea la probabilidad de default, mayor será el valor del CDS y viceversa.

\*Los datos de CDS para Turquía y Rusia están disponibles hasta el 13 de marzo del 2020

## i. Índices Accionarios

País	Índices accionarios	Nivel actual 03 de abril	Diferencia			
			Semanal 27 de marzo	4 sem atrás 03 de marzo	30 de diciembre de 2019	Un año atrás
EE UU	DOW JONES	21.053	-2,70%	-21,2%	-26,0%	-19,7%
EE UU	S&P500	2.489	-2,08%	-19,5%	-22,7%	-13,4%
EE UU	NASDAQ	7.373	-1,72%	-17,6%	-17,6%	-6,6%
Zona Euro	Euro Stoxx 50	2.663	-2,41%	-20,2%	-29,0%	-22,5%
Alemania	DAX	9.526	-1,11%	-19,7%	-28,1%	-20,3%
Argentina	MERVAL	26.505	10,17%	-26,9%	-36,4%	-16,6%
México	MEXBOL	33.075	-2,14%	-21,6%	-24,2%	-23,7%
Brasil (Sao Paulo)	IBOV	69.538	-5,30%	-34,8%	-39,9%	-26,4%
Chile	IPSA	3.674	13,82%	-10,9%	-21,3%	-29,6%
Venezuela	IBVC	133.087	50,14%	27,1%	47,5%	1455,7%
Perú	IGBVL	13.539	-2,55%	-27,0%	-34,2%	-36,0%
Colombia	COLCAP	1.128	-1,74%	-26,6%	-32,2%	-29,1%
Japón	NKY	17.820	-8,09%	-16,5%	-24,7%	-17,9%
China	SHANGAI SE	2.764	-0,30%	-7,0%	-9,1%	-14,1%

Fuente: Bloomberg.

## j. Comportamiento de tasas de cambio

### i) Depreciación de las principales monedas frente al Dólar Americano

TASAS DE CAMBIO Frente al dólar	Tasa Indirecta 03 de abril	Tasa Directa 03 de abril	Depreciación de las diferentes monedas frente al Dólar					
			Semanal 27 de marzo	4 semanas atrás	30 de diciembre de 2019	Un año atrás	Dos años atrás	Tres años atrás
Euro	1,0801	0,93	3,15%	3,1%	3,7%	4,0%	13,6%	-1,2%
Libra	1,2270	0,82	1,55%	3,9%	6,9%	7,2%	14,6%	1,8%
AUD	0,5997	1,67	2,84%	9,0%	16,6%	18,6%	28,1%	26,8%
NZD	0,5858	1,71	3,02%	6,9%	14,9%	15,7%	23,9%	19,8%
CAD	0,7040	1,42	1,58%	6,6%	8,7%	6,4%	10,9%	6,2%
Yen	0,0092	108,55	0,57%	0,2%	-0,3%	-2,6%	1,8%	-2,1%
NOK	0,0943	10,6	1,17%	14,2%	20,4%	23,8%	35,4%	23,7%

Fuente: Bloomberg.

### ii) Depreciación de monedas de países emergentes frente al Dólar Americano (tasas de cierre)

TASA DE CAMBIO Países Emergentes	Tasa actual 03 de abril	Depreciación de las diferentes monedas frente al Dólar					
		Semanal 27 de marzo	4 sem atrás 03 de marzo	30 de diciembre de 2019	Un año atrás	Dos años atrás	Tres años atrás
Colombia	4.008,36	-0,76%	14,1%	22,3%	28,2%	44,3%	39,8%
Argentina	64,91	0,77%	4,3%	8,4%	51,5%	221,7%	321,6%
Brasil	5,35	4,91%	19,6%	33,0%	38,2%	60,2%	71,8%
Venezuela*	84.587,45	18,94%	15,07%	87,1%	2570,8%	NA	NA
Perú	3,46	1,15%	0,5%	4,2%	4,9%	7,3%	6,5%
México	25,01	7,16%	29,0%	32,1%	30,1%	37,3%	34,0%
Chile	864,87	3,59%	6,4%	15,0%	29,7%	43,3%	31,3%
Turquía	6,73	4,29%	8,9%	13,2%	19,7%	68,8%	84,6%
India	76,20	1,79%	4,8%	6,8%	11,4%	17,2%	17,2%
Sudáfrica	19,04	8,04%	23,8%	34,9%	34,6%	61,1%	39,1%
Malasia	4,36	0,42%	3,6%	6,0%	6,8%	12,7%	-1,6%

\* Venezuela: Con el cambio de denominación de Bolívar Fuerte a Bolívar Soberano, cambió la metodología para el cálculo de la Tasa de Cambio, por tal motivo no es posible realizar el cálculo de la depreciación dos y tres años atrás.

Fuente: Bloomberg, SET FX – Tasa promedio

### iii) Depreciación del Peso frente a otras monedas

TASAS DE CAMBIO Peso frente a otras monedas	Tasa actual 03 de abril	Depreciación del Peso frente a las diferentes monedas					
		Semanal 27 de marzo	4 sem atrás 03 de marzo	30 de diciembre de 2019	Un año atrás	Dos años atrás	Tres años atrás
COP/Euro	4329,43	-3,80%	10,7%	18,0%	23,2%	27,0%	41,5%
COP/Libra	4918,06	-2,28%	9,8%	14,5%	19,5%	25,9%	37,4%
COP/Yen	36,93	-0,76%	13,9%	22,7%	31,6%	41,7%	42,8%
COP/Sol Peruano	1159,07	-1,89%	13,6%	17,4%	22,2%	34,5%	31,3%
COP/Peso Chileno	4,63	-4,21%	7,2%	6,4%	-1,2%	0,7%	6,5%
COP/Real Brasileiro	749,10	-5,41%	-4,5%	-8,0%	-7,3%	-9,9%	-18,6%
COP/Peso Mexicano	160,24	-7,40%	-11,5%	-7,4%	-1,5%	5,1%	4,4%

Fuente: Bloomberg, cálculos DOAM.

### k. Precios internacionales de las materias primas

Materias primas Principales productos Balanza comercial	Materias Primas Producto	Nivel actual Dólares 03 de abril	Diferencia				
			Semanal 27 de marzo	Frente a 31 de marzo	4 semanas atrás	30 de diciembre de 2019	Un año atrás
Índice General	CRB INDEX	128,0	3,3%	5,07%	-21,74%	-31,52%	-31,52%
Exportaciones	Café	1,1	-0,8%	-3,89%	0,22%	-13,05%	20,50%
Exportaciones	Azúcar	10,9	-4,3%	-2,06%	-26,05%	-19,22%	-14,61%
Exportaciones	Petróleo WTI	28,3	31,8%	38,38%	-39,38%	-54,05%	-54,63%
Exportaciones	Carbón	46,1	-12,4%	-6,49%	-1,60%	-12,61%	-15,88%
Exportaciones	Oro	1620,8	-0,5%	2,77%	1,97%	6,97%	25,65%
Exportaciones	Níquel	11192,0	-0,3%	-0,38%	-10,03%	-21,32%	-15,21%
Exportaciones	Aceite de Palma	750,0	-23,5%	-23,47%	-23,47%	-23,47%	8,70%
Importaciones	Trigo	5,6	-3,0%	-2,61%	1,08%	-0,53%	20,73%
Importaciones	Maíz	3,1	-5,2%	-3,41%	-14,75%	-17,46%	-7,14%
Importaciones	Cacao	2218,5	1,7%	0,00%	-13,81%	-7,67%	-5,21%
Importaciones	Algodón	0,5	-0,7%	-0,30%	-20,04%	-28,35%	-33,41%
Importaciones	Soya	8,4	-2,9%	-3,42%	-5,01%	-10,43%	-1,99%
Otros	Plata	14,4	-0,1%	2,96%	-14,02%	-19,75%	-4,93%
Otros	Cobre	4863,5	1,9%	1,39%	-13,77%	-21,35%	-24,98%
Otros	Aluminio	1452,0	-3,6%	-2,48%	-13,80%	-18,93%	-22,14%
Otros	Ganado	105,0	-9,5%	-9,49%	-6,25%	-15,27%	-15,65%
Otros	Petróleo Brent	34,11	36,8%	29,45%	-34,28%	-50,16%	-50,79%

Fuente: Bloomberg

**Precio del petróleo:** precio del futuro más cercano a vencer de un barril de petróleo crudo (en dólares).

**Precio del carbon:** precio de contado FOB de una tonelada de carbón en el New York mercantile exchange (en dólares).

**Precio del café:** precio de una libra de café colombiano cotizado en la bolsa de New York (en dólares).

**Precio del algodón:** corresponde a un descuento sobre el contrato de futuros más activamente transado en New York.

**Precio del oro:** precio de contado de una onza de oro (en dólares).

**Precio del trigo:** precio de contado de un saco de trigo rojo suave de invierno en Chicago (en dólares).

**Precio del sorgo:** precio de contado de un saco de sorgo (100 libras americanas) publicado por el Departamento de Agricultura de estados Unidos (en dólares).

**Precio de la plata:** precio de contado de una onza de plata (en dólares).

**Precio del cobre:** precio de contado de una tonelada métrica de cobre según London Metal Exchange (en dólares).

**Precio del aluminio:** precio de contado de una tonelada métrica de aluminio según London Metal Exchange (en dólares).

**Precio del níquel:** precio de contado de una tonelada métrica de níquel según London Metal Exchange (en dólares).

**Aceite de palma:** promedio ponderado del precio diario de una tonelada métrica de aceite de palma, para este promedio, si el mes corriente es enero, el precio en este mes será el precio de contado y el precio de los meses siguientes (febrero, marzo y abril) será el precio de los respectivos contratos. Estos son los precios del mercado de Malasia según el Malaysian Palm Oil Borrad (en dólares).

**Precio del maíz:** precio de contado de un saco de maíz amarillo en Chicago (en dólares).

**Precio del azúcar:** precio global de contado de una libra de azúcar (Fuente: International Sugar Organization-en centavos de dólar)

**Precio del cacao:** precio diario calculado como el promedio de los tres futuros de cocoa más cercanos transado en Londres y New York.

**Precio del ganado:** precio de contado del ganado vivo en el mercado de Estados Unidos (en dólares).

**Precio de la Soya:** precio de contado de un Bushel de soya amarilla en Chicago (en dólares)

**Precio del arroz:** precio de contado de un saco de arroz tailandés en Chicago (en dólares)

i) Gráficos precios Internacionales de materias primas

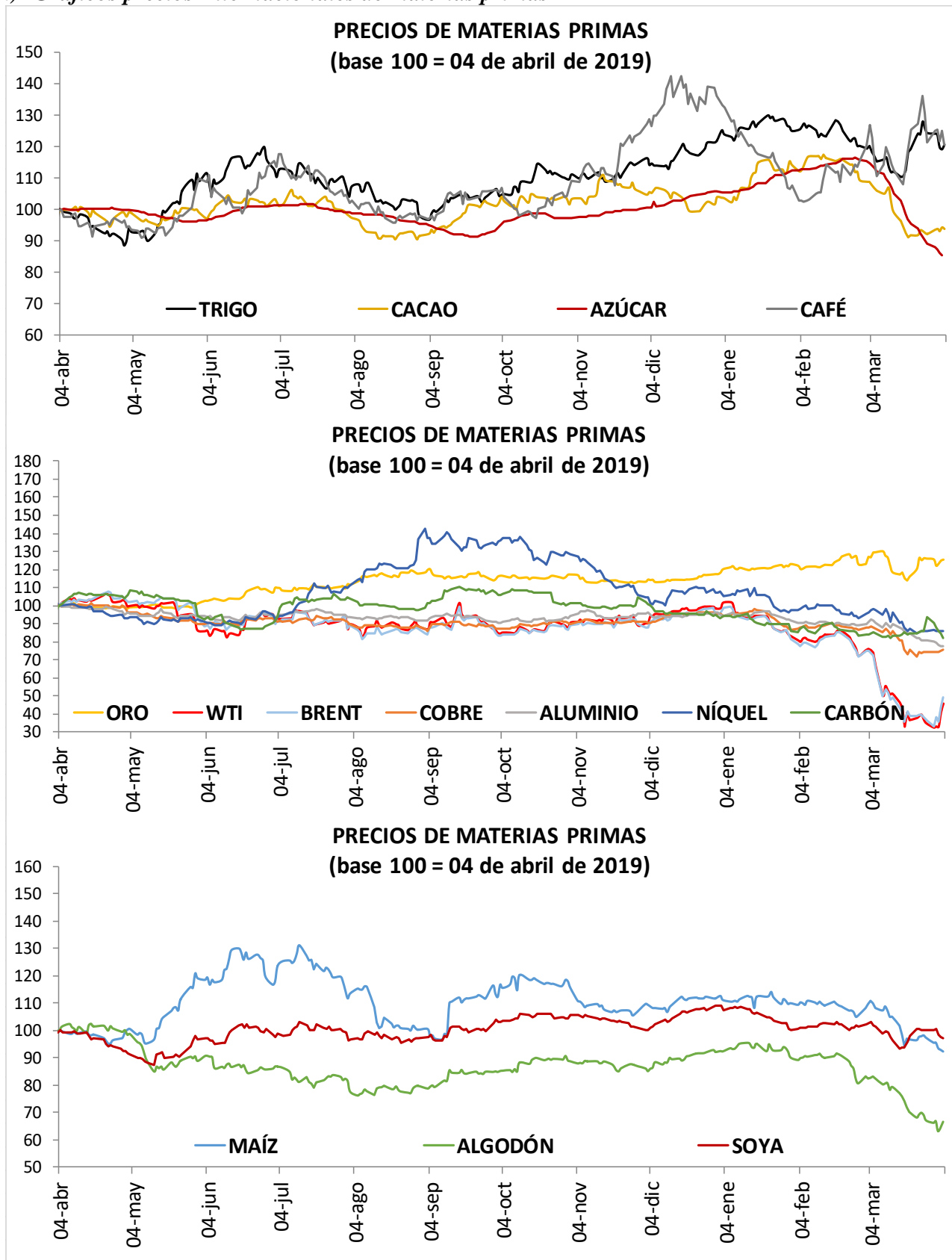

## I. Resumen de los mercados de países desarrollados

### Mercado De Renta Fija: Bonos Del Tesoro Americano

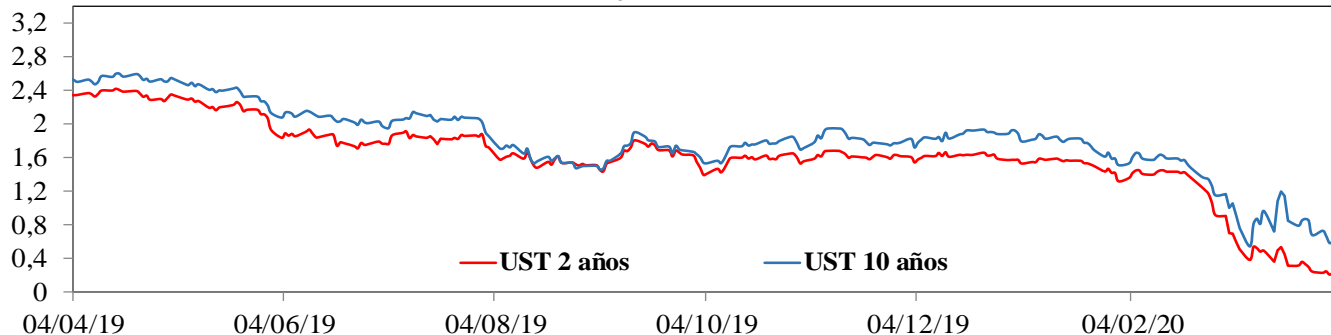

### Mercado De Renta Variable: MXWO Index

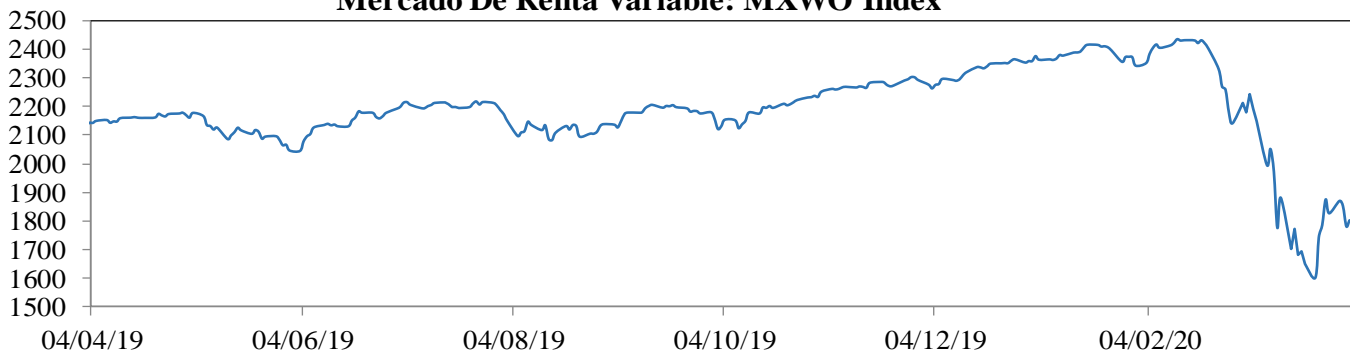

### Cotización Del Dólar Frente A Sus Principales Socios Comerciales: DXY Index

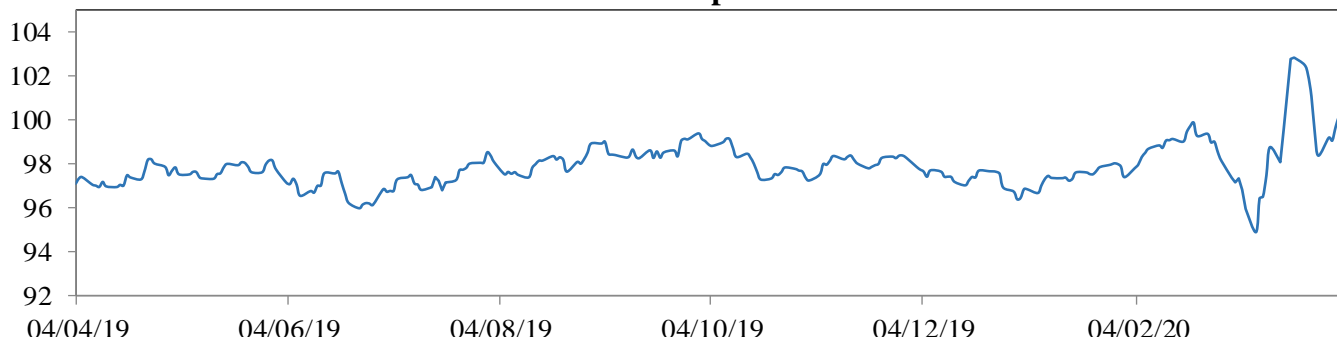

### Cotización Principales Materias Primas

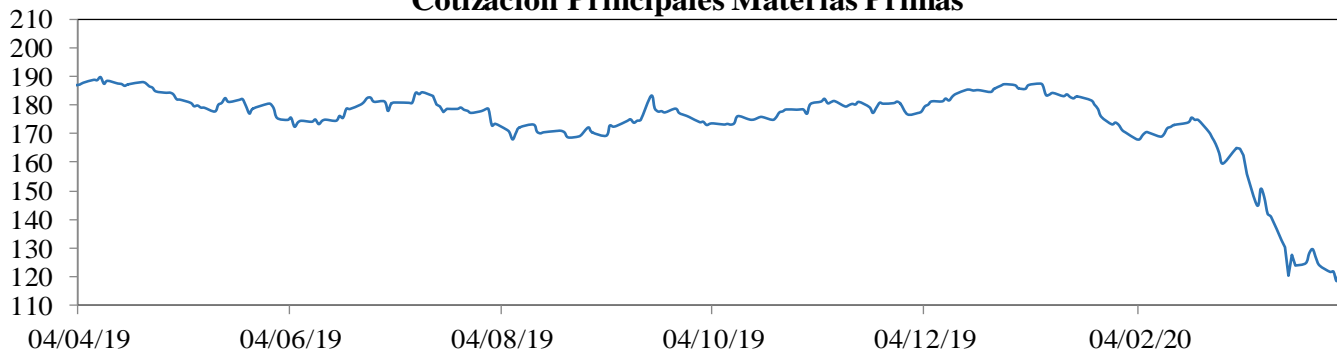

**MXWO index:** Índice de capitalización que mide el rendimiento de las acciones de compañías de países desarrollados. Este índice se deriva del MSCI de Morgan Stanley, el cual se conoce como el MSCI WORLD. La base del índice MXWO es el 31 de diciembre de 1969.

**DXY index:** Es un promedio ponderado del valor del dólar contra las monedas de un grupo de países que son los principales socios comerciales de Estados Unidos, entre los cuales se encuentran las siguientes monedas: El euro, el yen japonés, la libra esterlina, el dólar canadiense, la corona sueca y el franco suizo.

**CRB index:** Es un promedio aritmético de precios de futuros de una canasta de materias primas, entre los cuales se encuentra oro, plata, textiles, ganado vivo, café, azúcar, entre otros. La base del índice CRB es el 4 de noviembre de 1956 con un valor de 107.92.

Fuente: Bloomberg

**m. Resumen de los mercados de países emergentes**

**Mercado De Renta Fija: EMBI Plus**

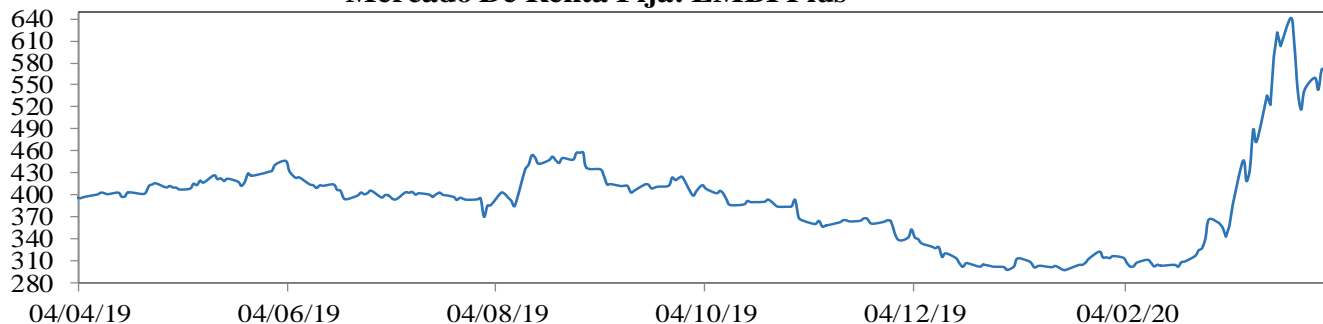

**Mercado De Renta Variable: MXLA Index**

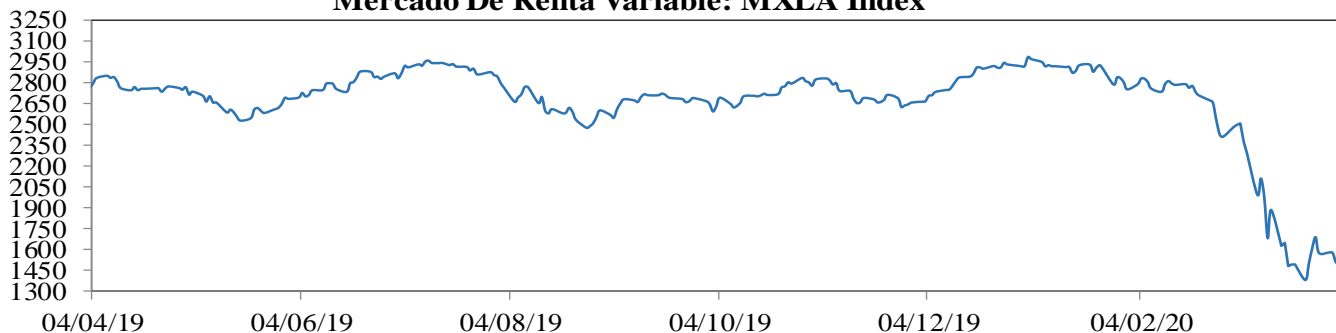

**Cotización Del Dólar Frente a Monedas Latinoamericanas: 1/LACI Index**

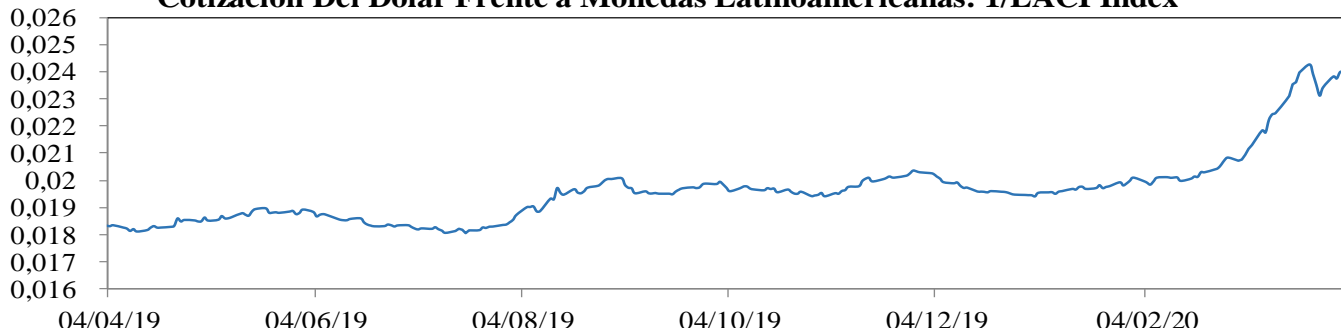

**Precio Del Petróleo: WTI Index (Usd/Barril)**

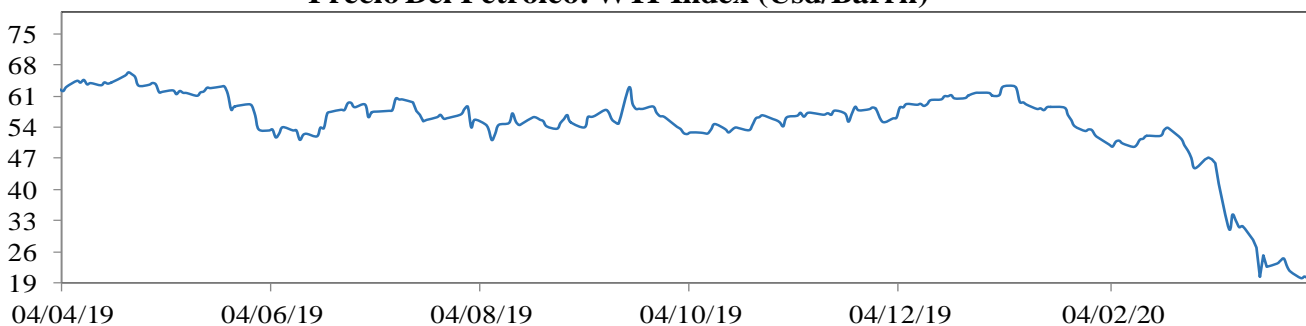

**EMBI plus:** Emerging Markets Bond Index, es un índice creado por JP Morgan que mide los retornos totales de los instrumentos de deuda externa de los países emergentes, incluyendo bonos Bradys en dólares y otras monedas, préstamos, Eurobonos e instrumentos de deuda local denominados en dólares. Este indicador está concentrado en instrumentos de las tres principales economías de Latinoamérica (Brasil, México y Argentina) con una ponderación de 68%, dejando el resto para los otros países Latinoamericanos. Para el desarrollo de este informe, se considera el *spread* de dicho portafolio EMBI, sobre la curva cero cupón de los *treasuries*. La base del EMBI PLUS es el 27 de agosto de 2002 con un valor de 878.

**MXLA index:** Índice de capitalización que mide el rendimiento de las acciones de compañías de países de América Latina. Este índice se deriva del MSCI de Morgan Stanley, el cual se conoce como el MSCI EM Latin América. La base del índice MXLA es el 31 de diciembre de 1987.

**LACI index:** índice creado por JP Morgan que mide el comportamiento de las monedas de países de América Latina. El índice corresponde a un promedio ponderado por liquidez y operación de la tasa spot de las 6 monedas de los países más importantes de esta región (ARS, BRL, CLP, COP, MXN, PEN). El índice LACI empieza desde el 18 de noviembre de 1992 con un valor de 1706.52.

Fuente: Bloomberg

## 11. Mercado cambiario y de derivados<sup>1</sup>

2020	03-mar	13-mar	20-mar	27-mar	03-abr	Variación semanal	Variación 4 semanas
Tasa promedio	3.454,40	3.942,05	4.088,07	4.039,19	4.008,36	-30,83	553,96
Depreciación año completo	11,73%	25,26%	32,22%	26,75%	28,16%	-0,76%	16,04%
Depreciación año corrido	6,30%	21,30%	25,80%	24,29%	23,34%		

Fuente: Tasa de Cambio promedio SET-FX

### a. Tasas y montos del mercado cambiario

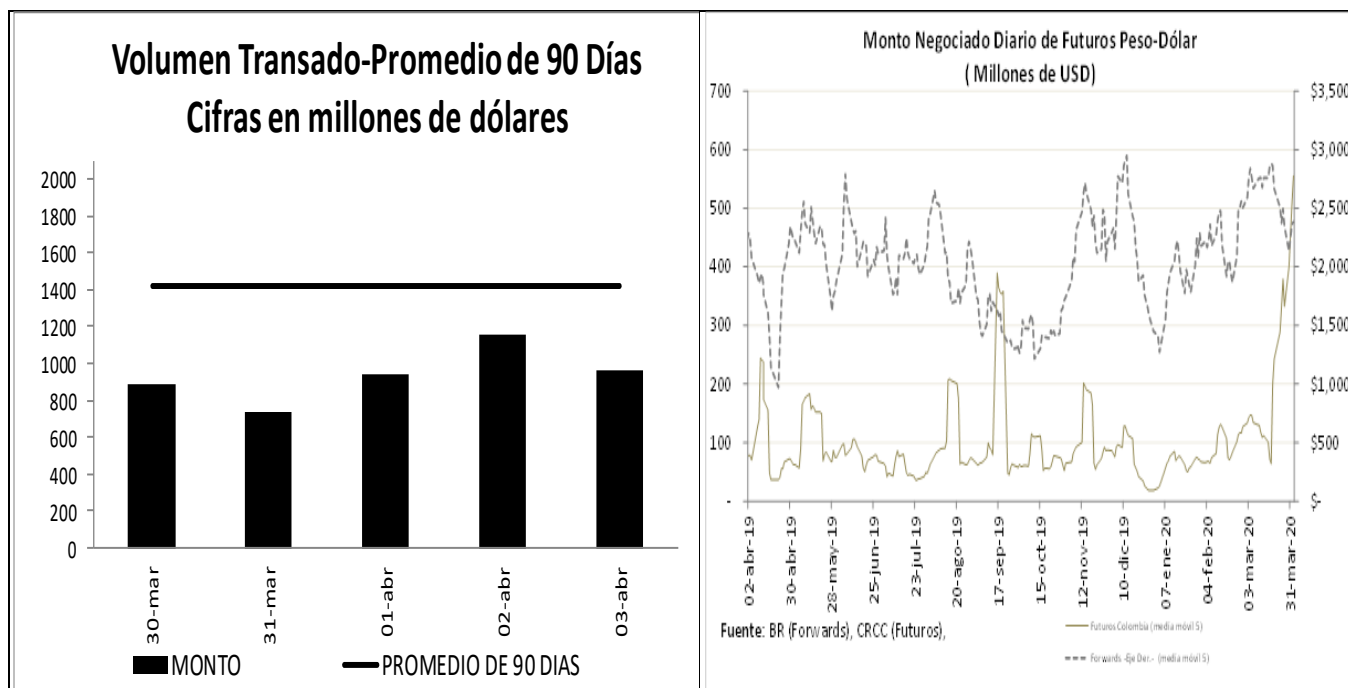

<sup>1</sup> Los Anexos 4 y 5 detallan información sobre el mercado cambiario y forward.



**c. Pips, devaluaciones implícitas y tasas domésticas implícitas**

Diferencial de Tasas MAR30 - ABR02						
	Monto promedio 3 meses*		Dev. Implícita Ponderada		Devaluación Teórica	
	Semana Actual	Semana anterior	Semana Actual	Semana anterior	Semana Actual	Semana anterior
1 semana	2,291	2,277.94	2.41%	2.84%	3.23%	3.43%
1 mes	3,554	3,431.83	2.40%	3.01%	2.65%	3.02%
2 meses	805	757.48	2.49%	2.73%	2.25%	2.69%
3 meses	400	434.56	2.62%	3.19%	1.94%	2.39%
6 meses	372	346.77	2.65%	3.09%	2.06%	2.50%
1 año	512	516.69	2.65%	3.12%	2.21%	2.30%

Fuente: Operaciones reportadas por los IMC al Banco de la República

\*Cifras en US\$ millones

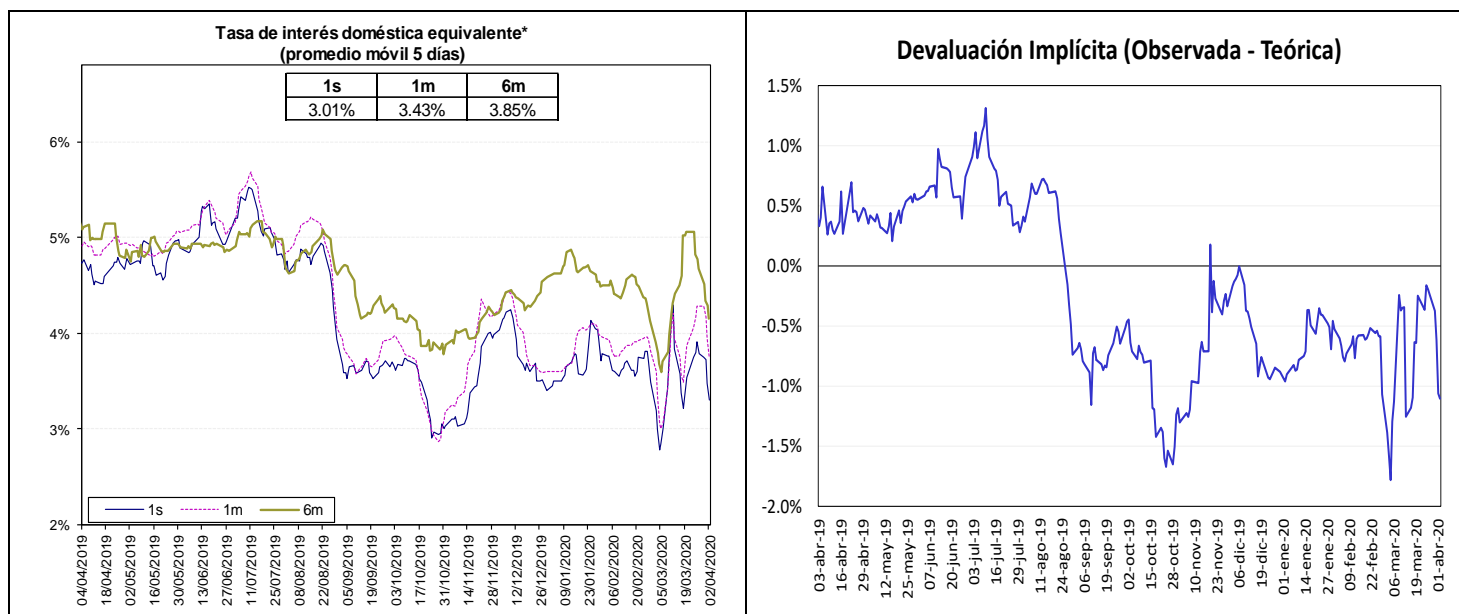

Fuente: Bloomberg y Banco de la República, cálculos DOAM.

La tasa de interés doméstica equivalente es obtenida de la relación de equilibrio que debe existir entre la misma, la tasa de interés externa y la devaluación implícita en los contratos a futuro de peso dólar para que no existan oportunidades de arbitraje. La fórmula para el cálculo es  $(1 + i) = (F/S) (1 + i^*)$ , en donde  $i$  es la tasa de interés doméstica,  $F$  es el promedio ponderado de los precios en los contratos a futuro para el plazo (forwards),  $S$  es el precio del dólar en el mercado de contado, e  $i^*$  es la tasa de interés externa al plazo especificado (LIBOR).

e. *Inversiones de los Fondos de Pensiones Obligatorias en renta variable*

**Evolución del Portafolio Fondos de Pensiones obligatorias  
(% del fondo)**

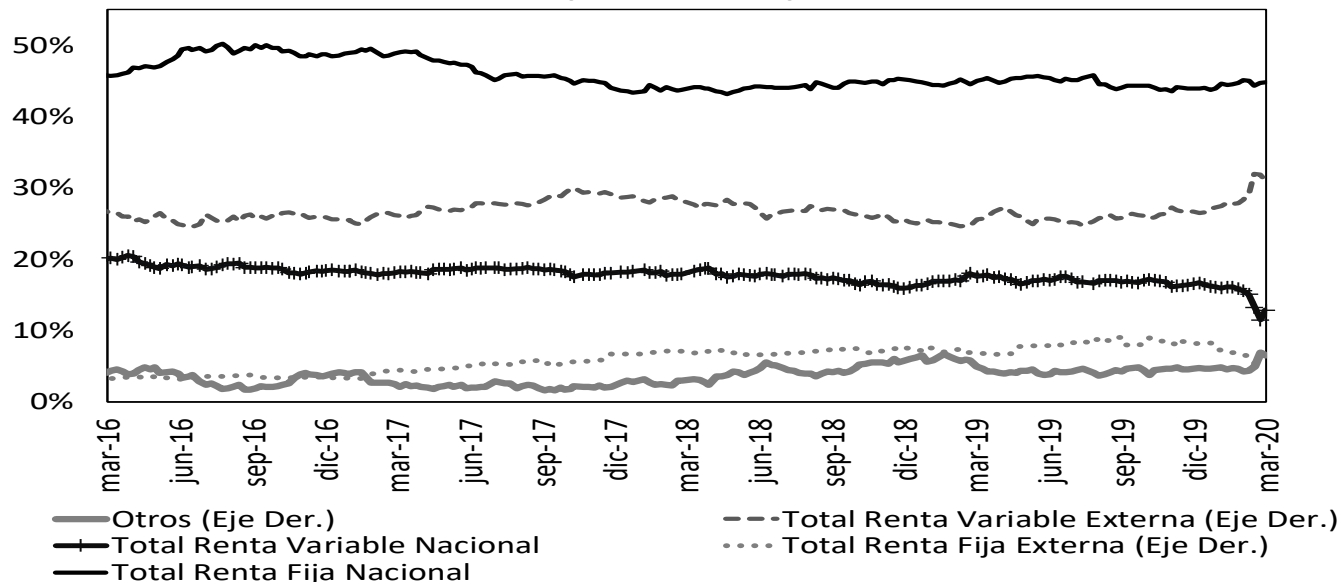

Fuente: Superintendencia Financiera de Colombia. Datos al 27 de marzo de 2020.

	Evolución de las inversiones de los Fondos de Pensiones Obligatorias en Renta Variable Local (\$Billones) *					
	20-mar			27-mar		
	Renta Variable Local	Total portafolio	% del portafolio	Renta Variable Local	Total portafolio	% del portafolio
Conservador	1,06	23,58	4,48%	1,36	25,49	5,32%
Mayor Riesgo	2,76	14,49	19,07%	3,52	16,22	21,70%
Moderado	22,61	179,23	12,61%	27,34	194,89	14,03%
Retiro Programado	1,30	24,60	5,30%	1,64	26,91	6,11%
<b>Total</b>	<b>27,73</b>	<b>241,89</b>	<b>11,46%</b>	<b>33,86</b>	<b>263,52</b>	<b>12,85%</b>

Fuente: Formato 351- Superintendencia Financiera

\*Datos Preliminares sujetos a retransmisión

De acuerdo con el Decreto 2955 de 2010, el límite máximo de inversión en acciones en el fondo conservador y de retiro programado es 20% del valor del fondo, en el fondo moderado hasta 45% del valor del fondo y en el fondo de mayor riesgo hasta 70% del valor del fondo.

## 12. Mercado de deuda pública<sup>2</sup>

### a. Mercado primario

Tipo	Plazo Remanente (años)	Fecha de vencimiento	Última Subasta		Subasta Anterior		Diferencia puntos básicos
			Tasa Corte	Fecha	Tasa Corte	Fecha	
TES-CP	0,2	10-jun-20	4,60%	3-sep-19	4,60%	27-ago-19	0
TES-CP	0,4	9-sep-20	4,84%	3-dic-19	5,00%	26-nov-19	-16
TES-CP	0,7	9-dic-20	4,53%	3-mar-20	4,50%	25-feb-20	3
TES-CP	0,9	9-mar-21	4,28%	31-mar-20	4,68%	10-mar-20	-40
TES-PESOS	0,3	24-jul-20	8,00%	27-ene-16	7,89%	13-ene-16	11
TES-PESOS	2,1	4-may-22	5,85%	11-oct-17	6,01%	9-oct-17	-16
TES-PESOS	4,3	24-jul-24	6,79%	25-mar-15	6,96%	11-mar-15	-17
TES-PESOS	5,6	26-nov-25	5,41%	14-ago-19	5,30%	24-jul-19	11
TES-PESOS	6,4	26-ago-26	6,39%	11-oct-17	6,58%	9-oct-17	-19
TES-PESOS	7,6	3-nov-27	6,87%	11-mar-20	5,46%	26-feb-20	141
TES-PESOS	8,1	28-abr-28	5,81%	14-ago-19	5,71%	24-jul-19	10
TES-PESOS	10,5	18-sep-30	7,25%	26-sep-16	7,24%	14-sep-16	1
TES-PESOS	12,2	30-jun-32	7,47%	24-oct-18	7,30%	10-oct-18	17
TES-PESOS	14,5	18-oct-34	7,44%	11-mar-20	6,06%	26-feb-20	138
TES-UVR	0,9	10-mar-21	2,48%	4-oct-17	2,49%	20-sep-17	-1
TES-UVR	2,9	23-feb-23	1,62%	21-ago-19	1,67%	8-ago-19	-5
TES-UVR	5,1	7-may-25	3,07%	15-feb-17	3,03%	2-ago-17	4
TES-UVR	6,9	17-mar-27	2,90%	1-abr-20	1,88%	19-feb-20	102
TES-UVR	9,0	18-abr-29	2,90%	1-abr-20	2,10%	4-mar-20	80
TES-UVR	13,0	25-mar-33	3,10%	1-abr-20	2,54%	19-feb-20	56
TES-UVR	15,0	4-abr-35	3,62%	20-feb-19	3,63%	6-feb-19	-1
TES-UVR	16,9	25-feb-37	2,58%	19-feb-20	2,68%	5-feb-20	-10
TES-UVR	29,2	16-jun-49	3,86%	28-jun-18	3,87%	30-may-18	-1

### b. Curva de rendimientos de TES

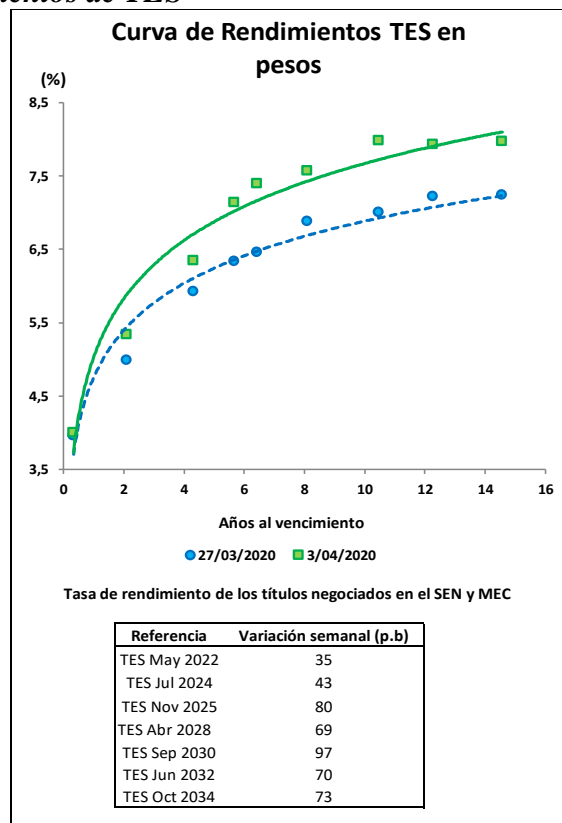

<sup>2</sup> El Anexo 6 detalla información sobre el mercado de deuda pública.

### c. Compras Netas de TES en pesos

Negociación* TES en Pesos (Compras - Ventas)		Corrido del 2020	Desde Anuncio JP Morgan	Movimiento Neto del 27 de marzo al 2 de abril de 2020	Tramo Corto (0-3 años)	Tramo Medio (3-5 años)	Tramo Largo (>5 años)	Movimiento Neto del 27 de marzo al 3 de abril de 2020	Corrido de abril de 2020
Bancos Comerciales		3'213	(77)	260	138	234	(174)	198	212
Compañía de Financiamiento Comercial		6	(14)	-	-	-	-	-	-
Cooperativas		-	-	-	-	-	-	-	-
Corporaciones Financieras		1'141	(145)	306	66	41	190	297	324
<b>TOTAL ESTABLECIMIENTOS DE CRÉDITO</b>		<b>4'359</b>	<b>(236)</b>	<b>567</b>	<b>204</b>	<b>275</b>	<b>16</b>	<b>495</b>	<b>536</b>
Fondos de Pensiones y Cesantías		70	(19)	23	5	-	13	18	8
Propia									
Terceros		1'319	10'007	169	10	(10)	180	180	(28)
Fondos de Pensiones - Prima Media		-	(70)	-	-	-	-	-	-
Total Fondos de Pensiones y Cesantías		1'389	9'918	192	15	(10)	193	198	(20)
Sociedades Comisionistas de Bolsa		(360)	271	(120)	(127)	28	(15)	(115)	(23)
Propia									
Terceros		(6)	(1'375)	23	2	1	23	25	27
Extranjeros		2	2	-	-	-	-	-	-
FIC		-	(172)	-	-	-	-	-	-
Total Sociedades Comisionistas de Bolsa		(367)	(1'104)	(97)	(126)	28	8	(90)	4
Sociedades Fiduciarias		40	(1'374)	1	1	-	-	1	(1)
Propia									
Terceros		(5'404)	57'267	(686)	(157)	(308)	(194)	(659)	(393)
Extranjeros***		(2'915)	58'618	(682)	(152)	(309)	(221)	(682)	(428)
FIC		(1'023)	(187)	19	34	(2)	-	33	15
Pasivos Pensionales		(190)	6'914	(34)	(26)	(8)	(0)	(34)	(8)
Total Sociedades Fiduciarias		(5'364)	55'893	(685)	(156)	(308)	(194)	(658)	(394)
Compañías de Seguros y Capitalización		(10)	691	67	68	-	(1)	67	-
Propia									
Terceros		2	(3)	-	-	-	-	-	-
Pasivos Pensionales		2	(3)	-	-	-	-	-	-
Total Compañías de Seguros y Capitalización		(8)	688	67	68	-	(1)	67	-
Sociedades Administradoras de Inversión		-	(3)	-	-	-	-	-	-
Propia									
Terceros		-	(23)	-	-	-	-	-	-
FIC		-	(23)	-	-	-	-	-	-
Total Sociedades Administradoras de Inversión		-	(26)	-	-	-	-	-	-
<b>TOTAL ENTIDADES FINANCIERAS NO BANCARIAS</b>		<b>(4'349)</b>	<b>65'369</b>	<b>(523)</b>	<b>(199)</b>	<b>(290)</b>	<b>7</b>	<b>(482)</b>	<b>(409)</b>
Total Entidades Financieras Especiales**		383	1'086	(57)	(39)	-	(8)	(47)	(40)
Total Entidades Públicas****		6'269	19'818	468	290	15	195	499	57
Otros*****		(38)	(11'633)	4	(6)	-	-	(6)	(144)
Extranjeros		0	(0)	10	-	-	-	-	(138)
<b>TOTAL MOVIMIENTO NETO</b>		<b>6'623</b>	<b>74'404</b>	<b>459</b>	<b>250</b>	<b>-</b>	<b>209</b>	<b>459</b>	<b>-</b>

Cifras en Miles de Millones de Pesos. Fuente: Banco de la República. Información Actualizada al 03 de abril de 2020

\*Corresponde a los flujos nominales por operaciones compra-venta contra pago (420 y 422) y transferencias (423). Además, se incluyen las emisiones y vencimientos.

\*\*Las entidades financieras especiales son Fogafin, Bancoldex, ICETEX, Fogacoop, las Cajas Promotoras de Vivienda de la Nación, el FEN, entre otras.

\*\*\* Los recursos de extranjeros son mayoritariamente administrados por BNP Paribas, Cititrust, Corpbanca Trust y Fiduciaria Bogotá.

\*\*\*\* Dentro de las Entidades Públicas se registran los movimientos del Banco de la República.

\*\*\*\*\* Dentro de Otros se registran los movimientos de la Bolsa de Valores de Colombia, DECEVAL, la Cámara de Riesgo Central de Contraparte y Personas Jurídicas.

Negociación* TES UVR (Compras - Ventas)		Corrido del 2020	Desde Anuncio JP Morgan	Movimiento Neto del 27 de marzo al 2 de abril de 2020	Tramo Corto (0-3 años)	Tramo Medio (3-5 años)	Tramo Largo (>5 años)	Movimiento Neto del 27 de marzo al 3 de abril de 2020	Corrido de abril de 2020
Bancos Comerciales		186	6'538	108	102	-	20	122	72
Compañía de Financiamiento Comercial		(1)	(1)	-	-	-	-	-	-
Cooperativas		-	-	-	-	-	-	-	-
Corporaciones Financieras		132	(1'311)	30	29	-	12	41	39
<b>TOTAL ESTABLECIMIENTOS DE CRÉDITO</b>		<b>316</b>	<b>5'226</b>	<b>138</b>	<b>130</b>	<b>-</b>	<b>32</b>	<b>162</b>	<b>111</b>
Fondos de Pensiones y Cesantías		(1)	0	-	-	-	-	-	-
Propia									
Terceros		(2'048)	28'208	(11)	(228)	-	173	(55)	(12)
Fondos de Pensiones - Prima Media		-	(21)	-	-	-	-	-	-
Total Fondos de Pensiones y Cesantías		(2'049)	28'187	(11)	(228)	-	173	(55)	(12)
Sociedades Comisionistas de Bolsa		457	222	27	31	-	17	48	28
Propia									
Terceros		(134)	(131)	(2)	0	-	(1)	(1)	(4)
Extranjeros		-	(38)	-	-	-	-	-	-
FIC		-	(63)	-	-	-	-	-	-
Total Sociedades Comisionistas de Bolsa		323	92	25	32	-	16	47	24
Sociedades Fiduciarias		56	(97)	4	4	-	-	4	-
Propia									
Terceros		845	9'539	71	62	-	3	65	2
Extranjeros***		(266)	853	(1)	(1)	-	-	(1)	(1)
FIC		318	522	32	29	-	-	29	5
Pasivos Pensionales		116	3'234	8	5	-	3	8	3
Total Sociedades Fiduciarias		901	9'442	76	66	-	3	69	2
Compañías de Seguros y Capitalización		556	1'868	33	-	-	33	33	33
Propia									
Terceros		-	1	-	-	-	-	-	-
Pasivos Pensionales		-	1	-	-	-	-	-	-
Total Compañías de Seguros y Capitalización		556	1'869	33	-	-	33	33	33
Sociedades Administradoras de Inversión		-	(0)	-	-	-	-	-	-
Propia									
Terceros		-	(14)	-	-	-	-	-	-
FIC		-	(14)	-	-	-	-	-	-
Total Sociedades Administradoras de Inversión		-	(14)	-	-	-	-	-	-
<b>TOTAL ENTIDADES FINANCIERAS NO BANCARIAS</b>		<b>(268)</b>	<b>39'576</b>	<b>122</b>	<b>(130)</b>	<b>-</b>	<b>224</b>	<b>94</b>	<b>47</b>
Total Entidades Financieras Especiales**		(37)	(204)	-	-	-	4	4	4
Total Entidades Públicas****		2'488	4'270	8	-	-	8	8	-
Otros*****		16	814	-	-	-	-	-	-
Extranjeros		-	(0)	-	-	-	-	-	-
<b>TOTAL MOVIMIENTO NETO</b>		<b>2'515</b>	<b>49'682</b>	<b>268</b>	<b>-</b>	<b>-</b>	<b>268</b>	<b>268</b>	<b>162</b>

Cifras en Miles de Millones de Pesos. Fuente: Banco de la República. Información Actualizada al 03 de abril de 2020

\*Corresponde a los flujos nominales por operaciones compra-venta contra pago (420 y 422) y transferencias (423). Además, se incluyen las emisiones y vencimientos.

\*\*Las entidades financieras especiales son Fogafin, Bancoldex, ICETEX, Fogacoop, las Cajas Promotoras de Vivienda de la Nación, el FEN, entre otras.

\*\*\* Los recursos de extranjeros son mayoritariamente administrados por BNP Paribas, Cititrust, Corpbanca Trust y Fiduciaria Bogotá.

\*\*\*\* Dentro de las Entidades Públicas se registran los movimientos del Banco de la República.

\*\*\*\*\* Dentro de Otros se registran los movimientos de la Bolsa de Valores de Colombia, DECEVAL, la Cámara de Riesgo Central de Contraparte y Personas Jurídicas.

### 13. Participación de Extranjeros en TES

		Compras Netas de TES por parte de Inversionistas Extranjeros						% Saldo Disponible TES Pesos o UVR	% Saldo Total TES
Denominación	Corrido de 2020	Desde Anuncio JP Morgan	Entre el 27 de marzo y el 02 de abril	Entre el 27 de marzo y el 03 de abril	Corrido de abril	Saldo Compras Netas al 03 de abril del 2020			
Spot	Pesos	\$ (2'913)	\$ 58'619	\$ (672)	\$ (682)	\$ (565)	71'034	33.3%	22.0%
	UVR	\$ (266)	\$ 815	\$ (1)	\$ (1)	\$ (1)	2'173	2.0%	0.7%
Forward*	Pesos	\$ 1'116	\$ (1'599)	\$ (136)	\$ (136)	\$ 26	3'364	1.6%	1.0%
	UVR	\$ 271	\$ 101	\$ (15)	\$ (15)	\$ 0	239	0.2%	0.1%

Cifras en miles de millones de pesos. \* Información disponible hasta el 02 de abril de 2020

Saldo de TES Pesos del Offshore en los Mercados Spot y Forward Como Porcentaje del Saldo Disponible

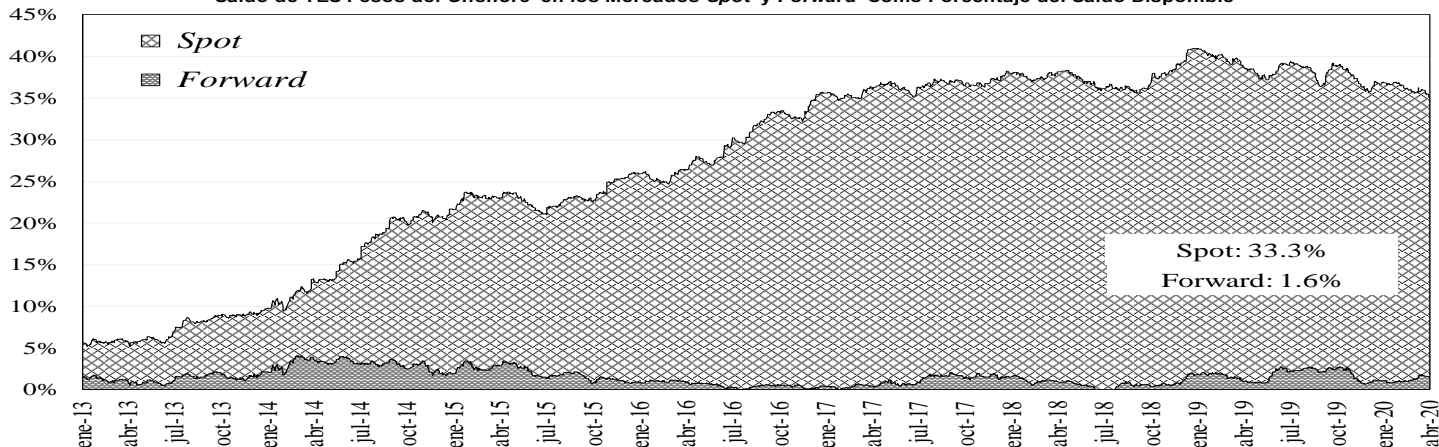

Saldo del Offshore en TES Pesos y TES UVR Como Porcentaje del Saldo Total

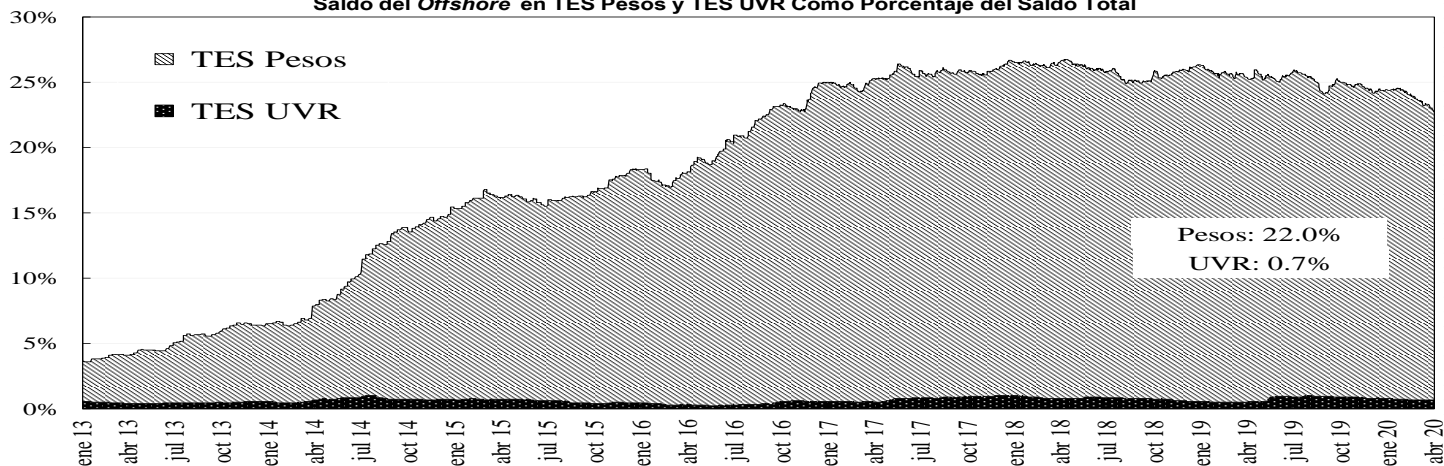

### 14. Mercado de renta variable<sup>3</sup>

	abril 3	Variación			
		1 semana	1 mes	Año Corrido	Año Completo
<b>COLCAP</b>	1.127,55	-1,74%	-25,46%	-32,17%	-29,11%
<b>Monto Promedio Diario Semanal</b>	116,67 *	-19,5%	-27,0%	211,6%	1,1%

\* Miles de millones de pesos

<sup>3</sup> El anexo 7 detalla información del mercado de renta variable.

## COLCAP Y VOLUMEN DIARIO TRANSADO EN LAS ACCIONES QUE LO COMPONEN

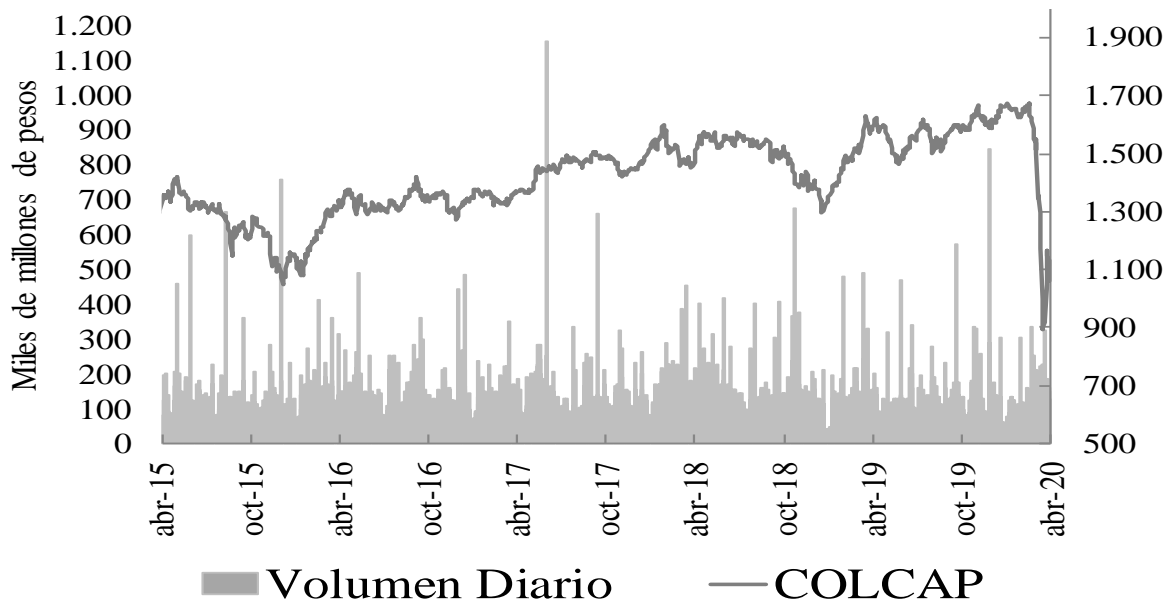

### 15. Resumen del mercado colombiano.

#### Tasa Cero Cupón De TES En Pesos

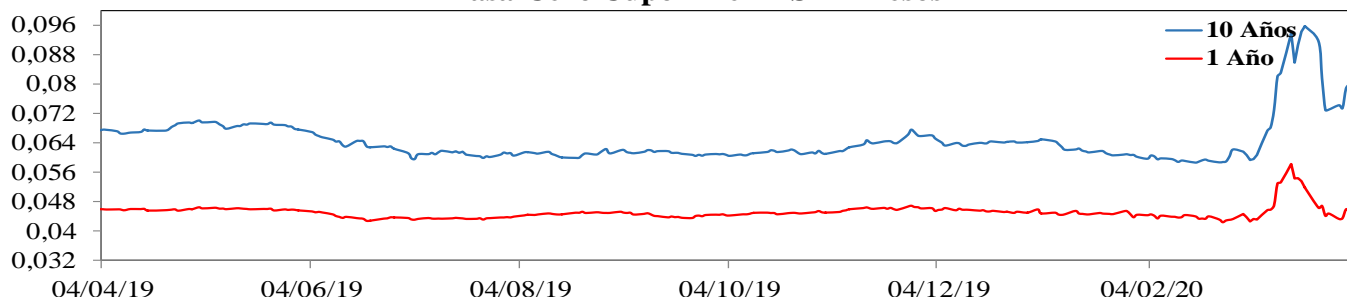

#### COLCAP

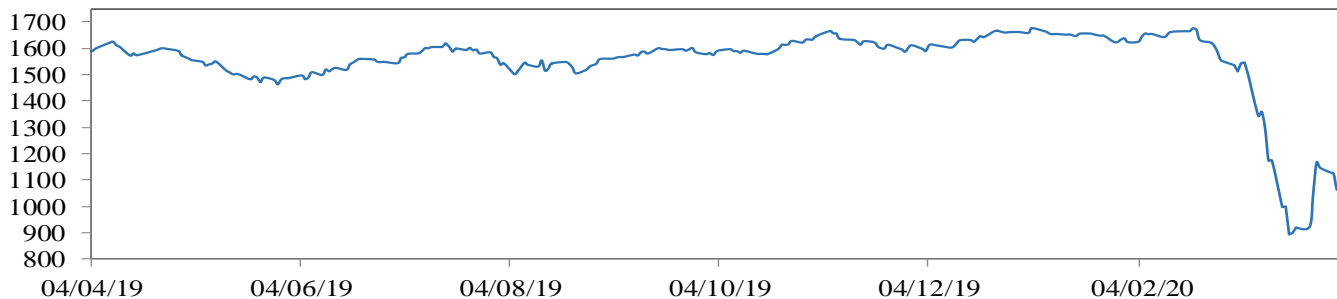

#### COP/USD

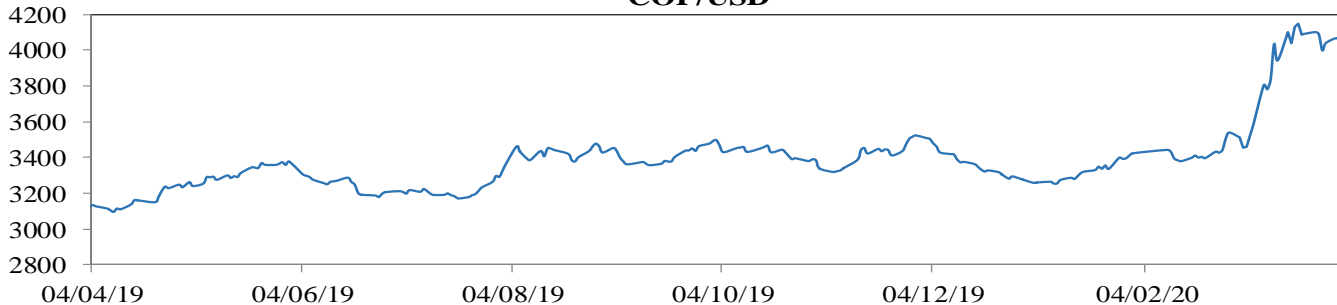

## 16. Calendario económico

### a. Semana anterior

Lunes	Martes	Miércoles	Jueves	Viernes
30 Marzo	31 Marzo	01 Abril	02 Abril	03 Abril
<b>Reino Unido</b> <i>Confianza del Consumidor</i> Esp: 92 Ant: 103.5 Obs: 94,5	<b>Colombia</b> <i>Tasa de Desempleo</i> Esp: -- Ant: : 13% Obs: 12,2%	<b>Estados Unidos</b> <i>Reporte de Empleo ADP</i> Esp: -150 Ant: 183 Obs: -27k	<b>Estados Unidos</b> <i>Peticiones subsidio desempleo</i> Esp: 3150K Ant: 3283k Obs: 6648K	<b>Estados Unidos</b> <i>Cambio Nominas no Agrícolas</i> Esp: -81k Ant: 273k Obs: -701k
<b>Colombia</b> <i>Minutas BR</i> Esp: -- Ant: : -- Obs: --	<b>Zona Euro</b> <i>IPC (YoY)</i> Esp: 0,8% Ant: 1,2% Obs: 0,7%	<b>Brasil</b> <i>PMI Manufacturero</i> Esp: 51,7 Ant: : 52.3 Obs: 48,4	<b>Estados Unidos</b> <i>Pedidos de fábrica</i> Esp: -0,8% Ant: : -0,5% Obs: 0,0%	<b>Estados Unidos</b> <i>Tasa de Desempleo</i> Esp: 3.8% Ant: 3% Obs: 4,4%
	<b>Estados Unidos</b> <i>Confianza del Consumidor</i> Esp: 114 Ant: 132,6 Obs: 120	<b>Canadá</b> <i>PMI Manufacturero</i> Esp: 51,3 Ant: : 51.8 Obs: 46,1	<b>Colombia</b> <i>Exportaciones (Feb)</i> Esp: -- Ant: : 11,7% Obs: -5,2%	<b>Estados Unidos</b> <i>PMI Compuesto</i> Esp: 49,6 Ant: : 40.5 Obs: 40,9
	<b>China</b> <i>PMI Manufacturero</i> Esp: 45 Ant: :35,7 Obs: 52	<b>Estados Unidos</b> <i>Inventarios de crudo</i> Esp: 3997 k Ant: 1623 k Obs: 13834 k		
		<b>China</b> <i>PMI Manufacturero</i> Esp: 45 Ant: : 40,3 Obs: 50,1		
		<b>México</b> <i>PMI Manufacturero</i> Esp: -- Ant: : 50 Obs: 47,9		

**b. Semana actual**

<b>Lunes</b>	<b>Martes</b>	<b>Miércoles</b>	<b>Jueves</b>	<b>Viernes</b>
<b>06 Abril</b>	<b>07 Abril</b>	<b>08 Abril</b>	<b>09 Abril</b>	<b>10 Abril</b>
<b>Reino Unido</b> <i>PMI construcción</i>  Esp: 44 Ant: 52,6 Obs: 39,3	<b>México</b> <i>IPC (YoY)</i>  Esp: 3,4% Ant: : 3,7% Obs: --  <b>Alemania</b> <i>Producción Industrial Feb</i>  Esp: -3.2% Ant: -1.3% Obs: --	<b>Colombia</b> <i>Deuda Externa</i>  Esp: -- Ant: : 4.7% Obs: --  <b>Estados Unidos</b> <i>Inventarios de petróleo crudo</i>  Esp: 10133M Ant: 13834M Obs: --	<b>Estados Unidos</b> <i>IPP (YoY)</i>  Esp: 0.5% Ant: 1.3% Obs: --  <b>Estados Unidos</b> <i>Confianza del Cons U Michigan</i>  Esp: 75 Ant: 89.1 Obs: --  <b>Reino Unido</b> <i>Producción Industrial Feb</i>  Esp: -3.0% Ant: -2.9% Obs: --  <b>China</b> <i>IPC (YoY)</i>  Esp: 4,9% Ant: : 5.2% Obs: --	<b>Estados Unidos</b> <i>IPC (YoY)</i>  Esp: 1.6% Ant: 2.3% Obs: --



## ANEXO 1: OPERACIONES DE MERCADO ABIERTO

Cuadro 1<sup>1</sup>

SalDOS Contables de OMAS del Banco de la República			
Cifras en miles de millones de pesos			
	31-ene-20	28-feb-20	Diferencia Mes Anterior
<b>I. Operaciones Definitivas 1/</b>	<b>16,795.7</b>	<b>17,502.9</b>	<b>-707.2</b>
A. Tes clase A	0.0	0.0	0.0
B. Tes clase B	16,795.7	17,502.9	-707.2
C. TES ley 546	0.0	0.0	0.0
D. Títulos Fogafin	0.0	0.0	0.0
Títulos Hipotecarios Clase A	0.0	0.0	0.0
Títulos Hipotecarios Clase B	0.0	0.0	0.0
Títulos Hipotecarios Clase C	0.0	0.0	0.0
TítulosCapitalización Banca Pública	0.0	0.0	0.0
<b>II. Operaciones Transitorias</b>	<b>7,805</b>	<b>3,529</b>	<b>4,276.2</b>
E. Expansión transitoria	8,014	3,738	4,276.2
Repos a 1 día	5,013.8	3,737.6	1,276.2
Repos a 7 día	700.0	0.0	700.0
Repos a 14 días	400.0	0.0	400.0
Repos a 30 días	1,900	0.0	1,900.0
Repos a 60 días	0.0	0.0	0.0
Repos a 90 días	0	0.0	0.0
Repos a 120 días	0.0	0.0	0.0
F. Contracción transitoria	208.5	208.5	0.0
Repo reversa	0.0	0.0	0.0
Depósitos Remunerados	208	643	-434.4
<b>Total (I + II)</b>	<b>24,601</b>	<b>21,032</b>	<b>3,569.0</b>

Fuente: Banco de la República

1/. Corresponde al valor presente de los saldos de los títulos en el portafolio del BR valorados a tasas de mercado.

Cuadro 2<sup>2</sup>

Total saldo de operaciones de mercado abierto por plazos al vencimiento al 03-abr-2020  
Montos en miles de millones

	PLAZO						TOTAL	VARIACION	
	3	7	14	30	60	90		SEMANAL	AÑO CORRIDO
<b>DEPÓSITOS CONTRACCION</b>	<b>5,893.24</b>	<b>1,632.20</b>	<b>3,788.00</b>	<b>0.00</b>	<b>0.00</b>	<b>0.00</b>	<b>11,313.44</b>	<b>35.77</b>	<b>11,258.46</b>
SUBASTA	0.00	1,632.20	3,788.00	0.00	0.00	0.00	5,420.20	1,420.20	5,420.20
VENTANILLA	5,893.24	0.00	0.00	0.00	0.00	0.00	5,893.24	-1,384.43	5,838.26
									0.00
<b>REPOS EXPANSION (REPO B.R.)</b>	<b>606.95</b>	<b>181.00</b>	<b>0.00</b>	<b>5,287.90</b>	<b>5,379.30</b>	<b>21.00</b>	<b>11,476.150</b>	<b>883.80</b>	<b>2,876.15</b>
SUBASTA	596.95	181.00	0.00	5,287.90	5,379.30	21.00	11,466.15	933.80	2,866.15
VENTANILLA	10.00	0.00	0.00	0.00	0.00	0.00	10.00	0.00	10.00
OVERNIGHT	0.00	0.00	0.00	0.00	0.00	0.00	0.00	-50.00	0.00
									0.00
<b>APOYO TRANSITORIO</b>	<b>0.00</b>	<b>0.00</b>	<b>0.00</b>	<b>0.00</b>	<b>0.00</b>	<b>0.00</b>	<b>0.00</b>	<b>0.00</b>	<b>0.00</b>
SUBASTA	0.00	0.00	0.00	0.00	0.00	0.00	0.00	0.00	0.00
VENTANILLA	0.00	0.00	0.00	0.00	0.00	0.00	0.00	0.00	0.00
									0.00

Fuente: DFV

No se incluyen operaciones de subastas de FRECH

<sup>1</sup> Datos disponibles hasta el 28 de Febrero de 2020

<sup>2</sup> Incluye operaciones de repos con colateral título de deuda privada

**Cuadro 3<sup>3</sup>**

Banco de la República Sección Mesa de Dinero MILES DE MILLONES DE \$							
COMPOSICION DEL SALDO DE LAS OPERACIONES DE MERCADO ABIERTO							
FECHA	OPERACIONES DE CONTRACCIÓN			OPERACIONES DE EXPANSIÓN			
	SUBASTA	VENTANILLA	SALDO	REPOS ENTIDADES FINANCIERAS			
				SUBASTA	VENTANILLA	OVERNIGHT	SALDO
12/07/2019	0.00	76.29	76.29	16472.63	0.80	9.10	16482.53
19/07/2019	0.00	169.60	169.60	19292.10	0.00	0.00	19292.10
26/07/2019	0.00	94.27	94.27	16431.99	0.00	0.00	16431.99
02/08/2019	0.00	42.08	42.08	17936.24	0.00	1.10	17937.34
09/08/2019	0.00	43.72	43.72	19516.06	0.00	0.00	19516.06
16/08/2019	0.00	239.05	239.05	17143.99	100.00	0.00	17243.99
23/08/2019	0.00	230.17	230.17	20190.00	0.00	0.00	20190.00
30/08/2019	0.00	77.47	77.47	15304.12	0.00	3.00	15307.12
06/09/2019	0.00	41.32	41.32	15965.62	0.00	0.00	15965.62
13/09/2019	0.00	48.16	48.16	6893.12	0.00	0.00	6893.12
20/09/2019	0.00	110.99	110.99	8189.50	0.00	0.00	8189.50
27/09/2019	0.00	764.31	764.31	9721.05	1.00	150.00	9872.05
04/10/2019	0.00	64.91	64.91	11912.00	0.00	0.00	11912.00
11/10/2019	0.00	69.27	69.27	10209.99	0.00	0.00	10209.99
18/10/2019	0.00	40.32	40.32	13500.00	0.00	0.00	13500.00
25/10/2019	0.00	278.20	278.20	7821.39	0.00	120.00	7941.39
01/11/2019	0.00	21.54	21.54	9079.51	0.00	0.00	9079.51
08/11/2019	0.00	70.80	70.80	5821.42	0.00	85.00	5906.42
15/11/2019	0.00	26.00	26.00	7489.80	0.00	0.00	7489.80
22/11/2019	0.00	27.17	27.17	4278.38	0.00	3.00	4281.38
29/11/2019	0.00	29.85	29.85	8200.00	90.25	5.20	8295.45
06/12/2019	0.00	284.34	284.34	5555.03	1.00	0.00	5556.03
13/12/2019	0.00	184.04	184.04	5277.52	0.00	0.00	5277.52
20/12/2019	0.00	101.54	101.54	4902.70	160.00	0.00	5062.70
27/12/2019	0.00	155.68	155.68	7852.13	0.00	5.50	7857.63
03/01/2020	0.00	92.83	92.83	7918.80	200.00	0.00	8118.80
10/01/2020	0.00	13.11	13.11	6622.30	0.00	0.00	6622.30
17/01/2020	0.00	37.46	37.46	5625.77	0.00	27.00	5652.77
24/01/2020	0.00	147.15	147.15	5892.56	0.00	0.00	5892.56
31/01/2020	0.00	208.48	208.48	7859.11	450.00	0.00	8309.11
07/02/2020	0.00	401.82	401.82	8378.87	0.00	0.00	8378.87
14/02/2020	0.00	135.06	135.06	7220.67	0.00	0.00	7220.67
21/02/2020	0.00	116.21	116.21	6631.70	0.00	0.00	6631.70
28/02/2020	0.00	642.83	642.83	7150.28	0.00	1.00	7151.28
06/03/2020	0.00	37.15	37.15	9828.79	0.00	0.50	9829.29
13/03/2020	0.00	880.85	880.85	8583.08	283.00	170.30	9036.38
20/03/2020	0.00	4353.53	4353.53	14518.72	0.00	0.00	14518.72
27/03/2020	4000.00	7277.67	11277.67	10532.35	10.00	50.00	10592.35
03/04/2020	5420.20	5893.24	11313.44	11466.15	10.00	0.00	11476.15

Montos en miles de millones

<sup>3</sup> Incluye operaciones de repos con colateral título de deuda privada

## Cuadro 4 RESUMEN DE REPOS APROBADOS

1. Expansión Transitoria (millones de pesos \$)		APROBADAS									
Tipo	Plazo	DIA	CUPO	PRESENTADAS			APROBADAS		EXCES O DEMANDA	VARIACION SEMANAL	
				MONTO	MINIMA	MAXIMA	MONTO	TASA *		ABSOLUTA	(%)
Subasta	1 Día	lunes, 30 de mar 2020	5,900,000	771,730	3.75%	4.75%	771,730	3.75%	0	0	0.00%
		martes, 31 de mar 2020	6,000,000	2,637,730	3.75%	4.75%	2,637,730	3.75%	0	1,750,870	197.42%
		miércoles, 01 de abr 2020	5,900,000	848,730	3.75%	4.75%	848,730	3.75%	0	98,070	13.06%
		jueves, 02 de abr 2020	5,750,000	980,870	3.75%	4.75%	980,870	3.75%	0	467,130	90.93%
		viernes, 03 de abr 2020	5,910,000	596,950	3.75%	4.75%	596,950	3.75%	0	86,400	16.92%
		<b>TOTAL</b>	<b>29,460,000</b>	<b>5,836,010</b>			<b>5,836,010</b>	<b>3.75%</b>	<b>0</b>	<b>3,174,200.00</b>	<b>119.25</b>
Ventanilla	1 Día	lunes, 30 de mar 2020	0	0	0.00%	0.00%	0	0.00%	0	0	0.00%
		martes, 31 de mar 2020	0	99,000	4.75%	4.75%	99,000	4.75%	0	0	0.00%
		miércoles, 01 de abr 2020	0	0	0.00%	0.00%	0	0.00%	0	-10,000	-100.00%
		jueves, 02 de abr 2020	0	0	0.00%	0.00%	0	0.00%	0	0	0.00%
		viernes, 03 de abr 2020	0	10,000	4.75%	4.75%	10,000	4.75%	0	0	0.00%
		<b>TOTAL</b>	<b>0</b>	<b>109,000</b>			<b>109,000</b>	<b>4.75%</b>	<b>0</b>	<b>89,000.00</b>	<b>445.00</b>
Overnight Faltante de Compensación	1 Día	lunes, 30 de mar 2020	0	0	0.00%	0.00%	0	0.00%	0	0	0.00%
		martes, 31 de mar 2020	0	0	0.00%	0.00%	0	0.00%	0	0	0.00%
		miércoles, 01 de abr 2020	0	0	0.00%	0.00%	0	0.00%	0	0	0.00%
		jueves, 02 de abr 2020	0	0	0.00%	0.00%	0	0.00%	0	0	0.00%
		viernes, 03 de abr 2020	0	0	0.00%	0.00%	0	0.00%	0	0	0.00%
		<b>TOTAL</b>	<b>0</b>	<b>0</b>			<b>0</b>	<b>0.00%</b>	<b>0</b>	<b>0.00</b>	<b>0.00</b>
Overnight por 1 Día Intradía	1 Día	lunes, 30 de mar 2020	0	0	0.00%	0.00%	0	0.00%	0	0	0.00%
		martes, 31 de mar 2020	0	210,000	5.75%	5.75%	210,000	5.75%	0	166,700	384.99%
		miércoles, 01 de abr 2020	0	0	0.00%	0.00%	0	0.00%	0	0	0.00%
		jueves, 02 de abr 2020	0	0	0.00%	0.00%	0	0.00%	0	0	0.00%
		viernes, 03 de abr 2020	0	0	0.00%	0.00%	0	0.00%	0	-50,000	-100.00%
		<b>TOTAL</b>	<b>0</b>	<b>210,000</b>			<b>210,000</b>	<b>5.75%</b>	<b>0</b>	<b>116,700.00</b>	<b>125.08</b>
Subasta	7 Días	lunes, 30 de mar 2020	0	0	0.00%	0.00%	0	0.00%	0	0	0.00%
		martes, 31 de mar 2020	0	0	0.00%	0.00%	0	0.00%	0	0	0.00%
		miércoles, 01 de abr 2020	230,000	40,000	0.00%	0.00%	40,000	0.00%	0	40,000	0.00%
		jueves, 02 de abr 2020	79,000	76,000	0.00%	0.00%	76,000	0.00%	0	76,000	0.00%
		viernes, 03 de abr 2020	500,000	65,000	0.00%	0.00%	65,000	0.00%	0	65,000	0.00%
		<b>TOTAL</b>	<b>809,000</b>	<b>181,000</b>			<b>181,000</b>	<b>0.00%</b>	<b>0</b>	<b>181,000.00</b>	<b>0.00</b>
Subasta	14 Días	lunes, 30 de mar 2020	0	0	0.00%	0.00%	0	0.00%	0	0	0.00%
		martes, 31 de mar 2020	0	0	0.00%	0.00%	0	0.00%	0	0	0.00%
		miércoles, 01 de abr 2020	0	0	0.00%	0.00%	0	0.00%	0	0	0.00%
		jueves, 02 de abr 2020	0	0	0.00%	0.00%	0	0.00%	0	0	0.00%
		viernes, 03 de abr 2020	0	0	0.00%	0.00%	0	0.00%	0	0	0.00%
		<b>TOTAL</b>	<b>0</b>	<b>0</b>			<b>0</b>	<b>0.00%</b>	<b>0</b>	<b>0.00</b>	<b>0.00</b>
Subasta	30 Días	lunes, 30 de mar 2020	0	0	0.00%	0.00%	0	0.00%	0	0	0.00%
		martes, 31 de mar 2020	0	0	0.00%	0.00%	0	0.00%	0	0	0.00%
		miércoles, 01 de abr 2020	500,000	270,000	0.00%	0.96%	270,000	0.00%	0	270,000	0.00%
		jueves, 02 de abr 2020	500,000	421,000	0.00%	0.96%	421,000	0.00%	0	421,000	0.00%
		viernes, 03 de abr 2020	500,000	0	0.00%	0.00%	0	0.00%	0	0	0.00%
		<b>TOTAL</b>	<b>1,500,000</b>	<b>691,000</b>			<b>691,000</b>	<b>0.00%</b>	<b>0</b>	<b>691,000.00</b>	<b>0.00</b>
Subasta	60 Días	lunes, 30 de mar 2020	6,000,000	100,000	0.00%	0.00%	100,000	0.00%	0	100,000	0.00%
		martes, 31 de mar 2020	6,000,000	0	0.00%	0.00%	0	0.00%	0	-570,100	-100.00%
		miércoles, 01 de abr 2020	6,000,000	100,000	0.00%	0.00%	100,000	0.00%	0	-100,000	-50.00%
		jueves, 02 de abr 2020	6,000,000	250,000	0.00%	0.00%	250,000	0.00%	0	250,000	0.00%
		viernes, 03 de abr 2020	6,000,000	90,000	0.00%	0.00%	90,000	0.00%	0	79,800	782.35%
		<b>TOTAL</b>	<b>30,000,000</b>	<b>540,000</b>			<b>540,000</b>	<b>0.00%</b>	<b>0</b>	<b>(240,300.00)</b>	<b>(30.80)</b>
Subasta	90 Días	lunes, 30 de mar 2020	0	0	0.00%	0.00%	0	0.00%	0	0	0.00%
		martes, 31 de mar 2020	0	0	0.00%	0.00%	0	0.00%	0	0	0.00%
		miércoles, 01 de abr 2020	500,000	270,000	0.00%	0.96%	270,000	0.00%	0	0	0.00%
		jueves, 02 de abr 2020	500,000	421,000	0.00%	0.96%	421,000	0.00%	0	0	0.00%
		viernes, 03 de abr 2020	0	0	0.00%	0.00%	0	0.00%	0	0	0.00%
		<b>TOTAL</b>	<b>1,000,000</b>	<b>691,000</b>	<b>0.0</b>	<b>0.0</b>	<b>691,000</b>	<b>0.00%</b>	<b>0</b>	<b>0.00</b>	<b>0.00</b>
Subasta	120 Días	0	0	0.00%	0.00%	0	0.00%	0	0	0.00%	
Subasta	120 Días	0	0	0.00%	0.00%	0	0.00%	0	0	0.00%	
Ventanilla	14 Días	0	0	0.00%	0.00%	0	0.00%	0	0	0.00%	
		<b>TOTAL</b>	<b>0</b>	<b>0</b>	<b>0.0</b>	<b>0.0</b>	<b>0</b>	<b>0.00%</b>	<b>0</b>	<b>0.00</b>	<b>0.00</b>
<b>TOTAL</b>				<b>8,258,010.00</b>			<b>8,258,010.00</b>		<b>0</b>	<b>0.00</b>	<b>0.00</b>

2. Contracción Transitoria (millones de pesos \$)		APROBADAS									
Tipo	Plazo	DIA	CUPO	PRESENTADAS			APROBADAS		EXCES O DEMANDA	VARIACION SEMANAL	
				MONTO	MINIMA	MAXIMA	MONTO	TASA CORTE *		ABSOLUTA	(%)
Ventanilla	1 Día	lunes, 30 de mar 2020	0	8,096,155	2.75%	2.75%	8,096,155	2.75%	0	0	0.00%
		martes, 31 de mar 2020	0	5,078,278	2.75%	2.75%	5,078,278	2.75%	0	-3,250,742	-39.03%
		miércoles, 01 de abr 2020	0	3,018,798	2.75%	2.75%	3,018,798	2.75%	0	-6,675,742	-68.86%
		jueves, 02 de abr 2020	0	3,504,208	2.75%	2.75%	3,504,208	2.75%	0	-6,722,250	-65.73%
		viernes, 03 de abr 2020	0	5,893,241	2.75%	2.75%	5,893,241	2.75%	0	-1,384,431	-19.02%
		<b>TOTAL</b>	<b>0</b>	<b>25,590,680</b>			<b>25,590,680</b>	<b>2.75%</b>	<b>0</b>	<b>(9,937,010.00)</b>	<b>(27.97)</b>
Subasta	7 Días	lunes, 30 de mar 2020	1,587,000	500,000	-0.60%	-0.04%	500,000	-0.04%	0	0	0.00%
		martes, 31 de mar 2020	1,725,000	1,000,000	-0.04%	-0.04%	1,000,000	-0.04%	0	0	0.00%
		miércoles, 01 de abr 2020	1,500,000	0	0.00%	0.00%	0	0.00%	0	0	0.00%
		jueves, 02 de abr 2020	1,400,000	112,200	-0.20%	-0.04%	112,200	-0.04%	0	0	0.00%
		viernes, 03 de abr 2020	1,500,000	20,000	-0.20%	-0.20%	20,000	-0.20%	0	-1,980,000	-99.00%
		<b>TOTAL</b>	<b>7,712,000</b>	<b>1,632,200</b>			<b>1,632,200</b>	<b>-0.04%</b>	<b>0</b>	<b>(367,799.90)</b>	<b>(18.39)</b>
Subasta	14 Días	lunes, 30 de mar 2020	3,000,000	1,413,000	-0.24%	-0.03%	1,413,000	-0.03%	0	0	0.00%
		martes, 31 de mar 2020	2,000,000	275,000	-0.20%	-0.03%	275,000	-0.03%	0	275,000	0.00%
		miércoles, 01 de abr 2020	1,500,000	0	0.00%	0.00%	0	0.00%	0	0	0.00%
		jueves, 02 de abr 2020	1,500,000	100,000	-0.03%	-0.03%	100,000	-0.03%	0	100,000	0.00%
		viernes, 03 de abr 2020	1,500,000	0	0.00%	0.00%	0	0.00%	0	-2,000,000	-100.00%
		<b>TOTAL</b>	<b>9,500,000</b>	<b>1,788,000</b>			<b>1,788,000</b>	<b>-0.05%</b>	<b>0</b>	<b>(212,000.00)</b>	<b>(10.60)</b>
Subasta	30 Días	0	0	0.00%	0.00%	0	0.00%	0	0	0.00%	
Subasta	62 Días	0	0	0.00%	0.00%	0	0.00%	0	0	0.00%	
Subasta	90 Días	0	0	0.00%	0.00%	0	0.00%	0	0	0.00%	
		<b>TOTAL</b>	<b>0</b>	<b>0</b>			<b>0</b>	<b>0.00%</b>	<b>0</b>	<b>0.00</b>	<b>0.00</b>
<b>TOTAL</b>				<b>29,010,880.00</b>			<b>29,010,880.00</b>		<b>0</b>	<b>0.00</b>	<b>0.00</b>

\* Tasa Efectiva anual  
Fuente: DFV, DOAM

<sup>4</sup> Incluye operaciones de repos con colateral título de deuda privada

## ANEXO 2: AGREGADOS MONETARIOS

**CUADRO 5**  
**M3 PÚBLICO Y PRIVADO <sup>1</sup>**  
(Miles de millones de pesos)

	marzo			junio			septiembre			diciembre			enero		
	2018	2019	%	2018	2019	%	2018	2019	%	2018	2019	%	2019	2020	%
<b>M3 Privado</b>	<b>414,376</b>	<b>438,267</b>	<b>5.8</b>	<b>413,690</b>	<b>447,211</b>	<b>8.1</b>	<b>412,976</b>	<b>457,876</b>	<b>10.9</b>	<b>443,960</b>	<b>490,163</b>	<b>10.4</b>	<b>433,012</b>	<b>481,038</b>	<b>11.1</b>
Efectivo	53,908	59,639	10.6	54,023	62,108	15.0	54,338	63,559	17.0	65,332	75,252	15.2	60,144	70,057	16.5
<b>PSE</b>	<b>360,468</b>	<b>378,628</b>	<b>5.0</b>	<b>359,667</b>	<b>385,103</b>	<b>7.1</b>	<b>358,639</b>	<b>394,317</b>	<b>9.9</b>	<b>378,628</b>	<b>414,910</b>	<b>9.6</b>	<b>372,868</b>	<b>410,981</b>	<b>10.2</b>
Ctas. Ctes.	35,035	38,116	8.8	34,614	38,039	9.9	35,285	39,156	11.0	41,602	44,798	7.7	37,328	40,321	8.0
CDT	158,174	163,520	3.4	159,069	165,875	4.3	157,621	168,709	7.0	154,464	164,733	6.6	157,859	170,296	7.9
Ahorro	137,830	145,763	5.8	135,010	147,815	9.5	134,855	151,512	12.4	147,945	170,575	15.3	147,099	166,348	13.1
Otros	29,429	31,229	6.1	30,973	33,374	7.8	30,878	34,941	13.2	34,617	34,805	0.5	30,582	34,017	11.2
<b>M3 Público</b>	<b>60,057</b>	<b>64,939</b>	<b>8.1</b>	<b>61,596</b>	<b>65,313</b>	<b>6.0</b>	<b>64,192</b>	<b>64,761</b>	<b>0.9</b>	<b>60,656</b>	<b>54,476</b>	<b>-10.2</b>	<b>57,210</b>	<b>55,270</b>	<b>-3.4</b>
Ctas. Ctes.	10,546	11,080	5.1	10,486	10,343	-1.4	10,567	10,078	-4.6	10,014	9,040	-9.7	10,248	9,091	-11.3
CDT	8,566	7,791	-9.1	9,437	7,909	-16.2	9,983	7,415	-25.7	7,781	6,154	-20.9	7,427	6,150	-17.2
Ahorro	31,502	36,098	14.6	32,344	36,852	13.9	33,985	36,481	7.3	31,346	27,737	-11.5	29,737	29,864	0.4
Fiduciarios	6,788	7,008	3.2	6,593	7,172	8.8	7,145	7,591	6.2	7,061	6,881	-2.5	6,820	6,997	2.6
Otros	2,655	2,962	11.6	2,735	3,037	11.0	2,511	3,195	27.2	4,455	4,664	4.7	2,978	3,168	6.4
<b>M3 Total</b>	<b>474,433</b>	<b>503,206</b>	<b>6.1</b>	<b>475,285</b>	<b>512,524</b>	<b>7.8</b>	<b>477,168</b>	<b>522,637</b>	<b>9.5</b>	<b>504,616</b>	<b>544,639</b>	<b>7.9</b>	<b>490,222</b>	<b>536,307</b>	<b>9.4</b>

**CARTERA PÚBLICA Y PRIVADA <sup>2</sup>**  
(Miles de millones de pesos)

<b>Cartera Bruta</b>	<b>427,152</b>	<b>454,336</b>	<b>6.4</b>	<b>433,553</b>	<b>463,785</b>	<b>7.0</b>	<b>436,643</b>	<b>475,911</b>	<b>9.0</b>	<b>448,776</b>	<b>482,735</b>	<b>7.6</b>	<b>447,964</b>	<b>482,815</b>	<b>7.8</b>
<b>Pública</b>	<b>17,198</b>	<b>18,334</b>	<b>6.6</b>	<b>17,532</b>	<b>18,251</b>	<b>4.1</b>	<b>15,968</b>	<b>19,114</b>	<b>19.7</b>	<b>16,854</b>	<b>20,028</b>	<b>18.8</b>	<b>12,868</b>	<b>19,990</b>	<b>55.3</b>
<b>Privada</b>	<b>409,954</b>	<b>436,002</b>	<b>6.4</b>	<b>416,022</b>	<b>445,534</b>	<b>7.1</b>	<b>420,674</b>	<b>456,796</b>	<b>8.6</b>	<b>431,922</b>	<b>462,708</b>	<b>7.1</b>	<b>435,095</b>	<b>462,825</b>	<b>6.4</b>

<sup>1</sup> Variación anual. A partir de entrada en vigencia de las NIIF en enero de 2015, las variaciones con respecto a los datos del 2014 tienen un efecto estadístico por cambios de metodología.

<sup>2</sup> Variación anual - para la cartera pública y privada, incluye Leasing Financiero

Fuentes: Banco de la República, cálculos con información de Balances y del formato 338 de la Superintendencia Financiera.

**CUADRO 6**  
**Portafolio Financiero del Sector Real en ml**  
(Miles de Millones de pesos)

AÑO	MES	TOTAL SECTOR REAL								
		TOTAL			SECTOR PUBLICO			SECTOR PRIVADO <sup>1</sup>		
		M3	TES	M3 + TES	M3	TES	TOTAL	M3	TES	TOTAL
2006	diciembre	132,740.1	64,184.7	196,924.8	23,061.2	30,872.4	53,933.6	109,678.9	33,312.3	142,991.2
2007	diciembre	156,820.1	71,221.9	228,041.9	24,129.7	31,221.9	55,351.6	132,690.4	40,000.0	172,690.4
2008	diciembre	183,455.2	82,331.7	265,787.0	29,448.4	36,925.8	66,374.2	154,006.8	45,405.9	199,412.7
2009	diciembre	197,491.3	86,560.0	284,051.3	30,180.5	36,444.8	66,625.3	167,310.7	50,115.2	217,425.9
2010	diciembre	219,828.3	101,942.8	321,771.1	33,088.8	40,159.4	73,248.2	186,739.5	61,783.5	248,523.0
2011	diciembre	259,929.7	110,967.9	370,897.6	37,698.6	42,480.6	80,179.2	222,231.1	68,487.3	290,718.4
2012	diciembre	300,208.6	113,374.9	413,583.5	43,024.8	41,748.0	84,772.8	257,183.8	71,626.9	328,810.7
2013	diciembre	341,304.2	128,429.9	469,734.1	51,428.4	45,315.1	96,743.5	289,875.8	83,114.8	372,990.6
2014	diciembre	371,418.5	146,828.4	518,246.9	52,573.7	44,626.8	97,200.5	318,844.8	102,201.5	421,046.4
2015	diciembre	414,501.0	157,017.5	571,518.4	46,294.7	45,977.4	92,272.1	368,206.3	111,040.0	479,246.3
2016	diciembre	445,146.6	184,070.6	629,217.2	49,781.5	45,519.2	95,300.7	395,365.1	138,551.4	533,916.5
2017	diciembre	477,753.3	198,563.0	676,316.3	57,124.8	42,602.0	99,726.8	420,628.5	155,961.0	576,589.5
2018	diciembre	504,616.3	237,869.8	742,486.1	60,656.4	55,111.2	115,767.6	443,959.9	182,758.6	626,718.5
2019	enero	490,222.2	240,345.7	730,567.9	57,210.0	56,346.7	113,556.7	433,012.3	183,999.0	617,011.2
	febrero	496,649.6	245,154.5	741,804.0	56,850.0	55,250.7	112,100.7	439,799.5	189,903.7	629,703.3
	marzo	503,206.0	247,638.5	750,844.6	64,938.9	53,222.2	118,161.1	438,267.1	194,416.4	632,683.5
	abril	506,019.5	249,444.3	755,463.8	65,871.2	52,815.5	118,686.8	440,148.3	196,628.7	636,777.0
	mayo	505,505.4	252,914.8	758,420.2	65,518.1	52,983.1	118,501.3	439,987.3	199,931.6	639,918.9
	junio	512,524.4	252,329.9	764,854.3	65,313.0	51,925.4	117,238.4	447,211.4	200,404.5	647,615.9
	julio	515,207.3	253,295.0	768,502.3	64,557.6	52,153.3	116,711.0	450,649.6	201,141.7	651,791.3
	agosto	519,291.3	253,952.5	773,243.8	62,994.2	53,333.7	116,327.9	456,297.1	200,618.8	656,915.9
	septiembre	522,636.9	250,995.1	773,632.0	64,760.7	50,610.2	115,371.0	457,876.2	200,384.8	658,261.0
	octubre	524,938.1	252,288.0	777,226.1	61,820.6	50,718.2	112,538.8	463,117.5	201,569.8	664,687.3
	noviembre	538,815.8	253,788.8	792,604.5	64,895.6	51,982.8	116,878.4	473,920.2	201,806.0	675,726.2
	diciembre	544,639.2	248,922.3	793,561.5	54,476.4	48,052.9	102,529.3	490,162.9	200,869.3	691,032.2
2020	enero	536,307.5	253,541.0	789,848.5	55,269.6	50,142.9	105,412.4	481,037.9	203,398.1	684,436.0

**Portafolio Financiero del Sector Real en ml**  
(% Variaciones)

AÑO	MES	TOTAL SECTOR REAL								
		TOTAL			SECTOR PUBLICO			SECTOR PRIVADO <sup>1</sup>		
		M3	TES	M3 + TES	M3	TES	TOTAL	M3	TES	TOTAL
2007	diciembre	18.1%	11.0%	15.8%	4.6%	1.1%	2.6%	21.0%	20.1%	20.8%
2008	diciembre	17.0%	15.6%	16.6%	22.0%	18.3%	19.9%	16.1%	13.5%	15.5%
2009	diciembre	7.7%	5.1%	6.9%	2.5%	-1.3%	0.4%	8.6%	10.4%	9.0%
2010	diciembre	11.3%	17.8%	13.3%	9.6%	10.2%	9.9%	11.6%	23.3%	14.3%
2011	diciembre	18.2%	8.9%	15.3%	13.9%	5.8%	9.5%	19.0%	10.9%	17.0%
2012	diciembre	15.5%	2.2%	11.5%	14.1%	-1.7%	5.7%	15.7%	4.6%	13.1%
2013	diciembre	13.7%	13.3%	13.6%	19.5%	8.5%	14.1%	12.7%	16.0%	13.4%
2014	diciembre	8.8%	14.3%	10.3%	2.2%	-1.5%	0.5%	10.0%	23.0%	12.9%
2015	diciembre	11.6%	6.9%	10.3%	-11.9%	3.0%	-5.1%	15.5%	8.6%	13.8%
2016	diciembre	7.4%	17.2%	10.1%	7.5%	-1.0%	3.3%	7.4%	24.8%	11.4%
2017	diciembre	7.3%	7.9%	7.5%	14.8%	-6.4%	4.6%	6.4%	12.6%	8.0%
2018	diciembre	5.6%	19.8%	9.8%	6.2%	29.4%	16.1%	5.5%	17.2%	8.7%
2019	enero	5.0%	18.7%	9.1%	-1.2%	31.1%	12.6%	5.8%	15.4%	8.5%
	febrero	5.2%	19.1%	9.4%	-3.4%	24.6%	8.6%	6.4%	17.6%	9.5%
	marzo	6.1%	18.7%	9.9%	8.1%	24.1%	14.8%	5.8%	17.2%	9.0%
	abril	7.1%	16.5%	10.0%	7.4%	7.5%	7.4%	7.1%	19.1%	10.6%
	mayo	7.7%	12.8%	9.3%	7.7%	-0.4%	3.9%	7.7%	16.9%	10.4%
	junio	7.8%	12.0%	9.2%	6.0%	-1.8%	2.4%	8.1%	16.3%	10.5%
	julio	7.4%	11.8%	8.8%	0.9%	-2.5%	-0.7%	8.4%	16.2%	10.7%
	agosto	8.1%	10.0%	8.7%	-2.2%	0.3%	-1.1%	9.7%	12.9%	10.6%
	septiembre	9.5%	7.1%	8.7%	0.9%	-8.9%	-3.7%	10.9%	12.0%	11.2%
	octubre	9.4%	4.9%	7.9%	-4.7%	-14.1%	-9.2%	11.6%	11.1%	11.5%
	noviembre	9.7%	6.5%	8.7%	-1.3%	-7.2%	-4.0%	11.4%	10.7%	11.2%
	diciembre	7.9%	4.6%	6.9%	-10.2%	-12.8%	-11.4%	10.4%	9.9%	10.3%
2020	enero	9.4%	5.5%	8.1%	-3.4%	-11.0%	-7.2%	11.1%	10.5%	10.9%

<sup>1</sup>No incluye los TES del sector financiero

Fuente: cálculos DTIE con base en DFV, Banco de la República.

# ANEXO 3: CARTERA

**CUADRO 1**  
**Evolucion de la Cartera Bruta Total<sup>1</sup>**

Semana	Fecha	Cartera M/L MM\$			Cartera M/E en pesos MM\$			Cartera Total 1/ MM\$			Cartera M/E en US\$1/ (Millones)		
		2020	2019	2020	2019	2020	Var. % Anual	2019	2020	Var. % Anual	2019	2020	Var. % Anual
1	ene-10	432,267.0	469,687.0		19,041.4	16,697.9	-12.3	451,308.4	486,384.9	7.8	6,042.0	5,102.3	-15.6
2	ene-17	432,976.3	470,505.2	8.7	18,662.5	16,793.9	-10.0	451,638.8	487,299.1	7.9	5,980.5	5,057.2	-15.4
3	ene-24	432,826.6	471,200.4	8.9	18,920.1	16,861.6	-10.9	451,746.7	488,062.0	8.0	6,005.3	5,009.4	-16.6
4	ene-31	433,424.1	471,289.8	8.7	18,287.4	17,192.2	-6.0	451,711.5	488,482.1	8.1	5,894.2	5,022.2	-14.8
5	feb-07	433,806.5	471,249.6	8.6	18,361.5	17,266.5	-6.0	452,168.1	488,516.1	8.0	5,892.8	5,065.9	-14.0
6	feb-14	437,372.6	474,507.9	8.5	18,555.6	17,262.1	-7.0	455,928.2	491,770.0	7.9	5,906.8	5,109.7	-13.5
7	feb-21	437,545.6	475,255.2	8.6	18,355.2	17,604.6	-4.1	455,900.8	492,859.8	8.1	5,901.5	5,180.8	-12.2
8	feb-28	438,451.3	476,602.5	8.7	18,003.1	18,255.5	1.4	456,454.4	494,858.1	8.4	5,823.4	5,157.1	-11.4
9	mar-06	438,123.2	476,281.3	8.7	18,334.0	18,597.4	1.4	456,457.2	494,878.7	8.4	5,797.5	5,188.2	-10.5
10	mar-13	439,233.9	478,171.1	8.9	18,100.1	21,862.4	20.8	457,334.0	500,033.6	9.3	5,795.2	5,546.1	-4.3
11	mar-20	440,721.4	482,221.7	9.4	17,990.6	22,986.4	27.8	458,712.0	505,208.2	10.1	5,754.8	5,634.0	-2.1
12	mar-27	<b>441,817.7</b>	<b>484,864.9</b>	<b>9.7</b>	<b>18,339.4</b>	<b>23,780.2</b>	<b>29.7</b>	<b>460,157.1</b>	<b>508,645.1</b>	<b>10.5</b>	<b>5,776.6</b>	<b>5,882.1</b>	<b>1.8</b>
13	abr-03	442,144.9			18,118.5			460,263.4			5,795.7		
14	abr-10	443,300.8			18,019.0			461,319.8			5,795.2		
15	abr-17	443,720.6			18,368.4			462,089.0			5,811.9		
16	abr-24	444,437.9			18,897.5			463,335.4			5,854.6		
17	may-01	444,672.6			18,798.9			463,471.5			5,801.3		
18	may-08	444,762.7			18,981.9			463,744.5			5,797.2		
19	may-15	445,984.1			19,228.2			465,212.3			5,802.6		
20	may-22	446,717.6			19,625.2			466,342.7			5,842.8		
21	may-29	448,641.2			19,623.6			468,264.9			5,810.7		
22	jun-05	448,203.1			18,991.9			467,194.9			5,799.5		
23	jun-12	449,815.9			18,858.9			468,674.8			5,766.0		
24	jun-19	450,656.0			18,324.0			468,980.1			5,742.1		
25	jun-26	451,610.4			18,165.2			469,775.6			5,666.6		
26	jul-03	450,533.3			18,362.3			468,895.7			5,707.6		
27	jul-10	451,221.4			18,217.9			469,439.3			5,710.3		
28	jul-17	452,196.1			18,001.9			470,198.0			5,679.7		
29	jul-24	452,600.7			18,470.1			471,070.8			5,712.5		
30	jul-31	453,298.3			19,233.5			472,531.8			5,714.4		
31	ago-07	453,636.2			19,342.6			472,978.8			5,718.1		
32	ago-14	454,363.1			19,427.8			473,790.9			5,645.3		
33	ago-21	455,250.2			19,443.5			474,693.7			5,718.8		
34	ago-28	456,881.0			19,344.8			476,225.8			5,644.4		
35	sep-04	456,928.6			19,062.2			475,990.8			5,670.4		
36	sep-11	458,622.9			19,158.3			477,781.2			5,708.4		
37	sep-18	459,919.7			19,626.3			479,546.0			5,768.5		
38	sep-25	461,978.4			20,004.4			481,982.8			5,778.3		
39	oct-02	461,701.2			19,145.3			480,846.5			5,581.3		
40	oct-09	462,081.6			19,186.6			481,268.2			5,591.4		
41	oct-16	462,335.2			19,099.2			481,434.4			5,570.5		
42	oct-23	464,312.5			18,710.7			483,023.2			5,510.8		
43	oct-30	465,510.6			18,062.1			483,572.6			5,409.1		
44	nov-06	465,362.6			18,085.7			483,448.3			5,413.3		
45	nov-13	466,686.1			18,601.5			485,287.6			5,437.0		
46	nov-20	468,654.7			18,227.5			486,882.2			5,344.1		
47	nov-27	471,731.2			18,499.3			490,230.5			5,251.8		
48	dic-04	471,462.8			18,199.0			489,661.8			5,305.4		
49	dic-11	471,305.7			17,833.1			489,138.8			5,285.0		
50	dic-18	472,598.8			17,359.9			489,958.6			5,220.3		
51	dic-25	472,906.5			17,004.9			489,911.4			5,162.3		
52	ene-01	470,665.3			16,520.3			487,185.6			5,064.4		

<sup>1</sup> No incluye la cartera de la FDN. Corresponde a Cartera Ajustada

Fuente: Formato 281 de la Superintendencia Financiera.

**CUADRO 2**  
**Evolucion de la Cartera Bruta por Modalidad<sup>1</sup>**

Semana	Fecha 2020	Comercial <sup>2</sup> MM\$						Consumo <sup>3</sup> MM\$						Microcrédito MM\$						Hipotecaria <sup>4</sup> MM\$		
		Moneda Legal			Moneda Extranjera			Moneda Legal			Moneda Extranjera			Moneda Legal			Moneda Extranjera			Moneda Legal		
		2019	2020	Var. % Anual	2019	2020	Var. % Anual	2019	2020	Var. % Anual	2019	2020	Var. % Anual	2019	2020	Var. % Anual	2019	2020	Var. % Anual	2019	2020	Var. % Anual
1	ene-10	220,423.0	229,588.9	4.2	18,416.6	16,043.0	-12.9	133,956.9	155,304.3	15.9	624.4	654.5	4.8	12,447.7	13,106.6	5.3	0.4	0.4	-12.0	65,439.3	71,687.1	9.5
2	ene-17	220,872.8	229,970.3	4.1	18,054.7	16,141.4	-10.6	134,139.1	155,645.5	16.0	607.5	652.1	7.4	12,466.1	13,120.3	5.2	0.4	0.4	-9.2	65,498.3	71,769.1	9.6
3	ene-24	220,054.9	229,858.2	4.5	18,304.5	16,193.3	-11.5	134,633.0	156,329.4	16.1	615.1	667.9	8.6	12,521.4	13,168.6	5.2	0.5	0.4	-28.2	65,617.3	71,844.3	9.5
4	ene-31	219,920.9	228,918.9	4.1	17,685.2	16,513.0	-6.6	135,166.9	157,097.1	16.2	601.7	678.9	12.8	12,572.0	13,248.7	5.4	0.5	0.3	-33.7	65,764.5	72,025.1	9.5
5	feb-07	220,465.1	229,107.0	3.9	17,766.2	16,600.7	-6.6	134,984.9	156,925.0	16.3	594.8	665.4	11.9	12,546.2	13,194.7	5.2	0.5	0.4	-22.1	65,810.4	72,023.0	9.4
6	feb-14	223,522.2	231,505.6	3.6	17,965.9	16,601.0	-7.6	135,376.2	157,684.8	16.5	589.1	660.7	12.2	12,556.0	13,197.5	5.1	0.5	0.4	-32.5	65,918.3	72,120.0	9.4
7	feb-21	223,120.8	231,516.8	3.8	17,769.5	16,951.4	-4.6	135,806.1	158,259.4	16.5	585.2	652.9	11.6	12,589.2	13,236.8	5.1	0.5	0.4	-31.4	66,029.4	72,242.2	9.4
8	feb-28	223,475.7	231,576.7	3.6	17,424.2	17,575.1	0.9	136,166.5	159,213.3	16.9	578.4	680.0	17.6	12,625.0	13,306.6	5.4	0.6	0.4	-36.6	66,184.1	72,505.9	9.6
9	mar-06	223,483.2	231,655.0	3.7	17,747.1	17,921.8	1.0	135,852.1	158,903.3	17.0	586.3	675.3	15.2	12,590.9	13,250.1	5.2	0.6	0.4	-37.3	66,197.0	72,472.9	9.5
10	mar-13	224,109.5	232,948.6	3.9	17,523.1	21,129.5	20.6	136,239.2	159,415.6	17.0	576.4	732.5	27.1	12,593.1	13,241.7	5.2	0.6	0.4	-34.7	66,292.2	72,565.2	9.5
11	mar-20	224,865.4	236,471.5	5.2	17,411.0	22,256.4	27.8	136,838.5	159,840.1	16.8	579.1	729.7	26.0	12,631.4	13,258.6	5.0	0.6	0.4	-36.3	66,386.1	72,651.5	9.4
12	mar-27	<b>225,004.8</b>	<b>239,372.1</b>	<b>6.4</b>	<b>17,740.3</b>	<b>23,060.6</b>	<b>30.0</b>	<b>137,553.9</b>	<b>159,544.6</b>	<b>16.0</b>	<b>598.4</b>	<b>719.1</b>	<b>20.2</b>	<b>12,652.7</b>	<b>13,261.9</b>	<b>4.8</b>	<b>0.6</b>	<b>0.4</b>	<b>-37.8</b>	<b>66,606.3</b>	<b>72,686.4</b>	<b>9.1</b>
13	abr-03	225,558.0			17,537.0			137,334.9			580.9			12,618.8		0.6		0.0		66,633.2		
14	abr-10	226,203.0			17,436.1			137,784.2			582.3			12,612.9		0.6		0.0		66,700.6		
15	abr-17	226,257.6			17,773.1			138,077.5			594.7			12,618.8		0.6		0.0		66,766.7		
16	abr-24	226,401.4			18,266.1			138,594.5			630.7			12,636.5		0.6		0.0		66,805.5		
17	may-01	226,281.8			18,171.2			138,748.7			627.1			12,639.3		0.6		0.0		67,002.8		
18	may-08	226,115.2			18,341.7			138,985.8			639.5			12,602.6		0.6		0.0		67,059.1		
19	may-15	226,720.9			18,592.9			139,462.6			634.6			12,611.8		0.7		0.0		67,188.7		
20	may-22	226,555.1			18,970.4			140,163.3			654.1			12,647.1		0.7		0.0		67,352.1		
21	may-29	227,222.6			18,962.1			141,091.0			660.8			12,692.1		0.7		0.0		67,635.6		
22	jun-05	227,230.0			18,350.9			140,710.2			640.3			12,620.3		0.6		0.0		67,642.6		
23	jun-12	228,296.9			18,216.6			141,147.4			641.6			12,618.3		0.7		0.0		67,753.3		
24	jun-19	228,547.3			17,701.4			141,571.0			621.9			12,647.0		0.7		0.0		67,890.7		
25	jun-26	228,387.5			17,526.6			142,396.7			637.9			12,692.8		0.7		0.0		68,133.4		
26	jul-03	227,737.2			17,724.2			142,041.2			637.5			12,632.7		0.6		0.0		68,122.2		
27	jul-10	227,953.9			17,574.0			142,447.8			643.2			12,617.0		0.6		0.0		68,202.7		
28	jul-17	228,342.1			17,371.0			142,859.0			630.2			12,662.8		0.6		0.0		68,332.2		
29	jul-24	227,823.5			17,816.6			143,573.2			652.8			12,713.7		0.6		0.0		68,490.3		
30	jul-31	227,589.6			18,562.1			144,247.6			670.7			12,761.4		0.7		0.0		68,699.7		
31	ago-07	227,906.3			18,658.2			144,290.1			683.7			12,714.4		0.7		0.0		68,725.4		
32	ago-14	228,061.1			18,745.1			144,722.2			682.1			12,720.0		0.6		0.0		68,859.7		
33	ago-21	228,114.5			18,763.3			145,385.9			679.6			12,741.1		0.6		0.0		69,008.8		
34	ago-28	228,243.5			18,657.7			146,470.9			686.6			12,854.4		0.5		0.0		69,312.2		
35	sep-04	228,610.8			18,400.4			146,178.8			661.3			12,800.0		0.5		0.0		69,339.0		
36	sep-11	229,424.1			18,496.3			146,911.1			661.5			12,808.5		0.5		0.0		69,479.1		
37	sep-18	229,878.6			18,963.6			147,561.5			662.2			12,844.5		0.5		0.0		69,635.2		
38	sep-25	230,898.2			19,318.2			148,357.4			685.7			12,919.2		0.5		0.0		69,803.6		
39	oct-02	230,210.0			18,472.0			148,620.0			672.8			12,892.9		0.5		0.0		69,978.3		
40	oct-09	229,950.1			18,501.2			149,183.7			685.0			12,875.2		0.5		0.0		70,072.6		
41	oct-16	229,627.7			18,417.3			149,625.1			681.4			12,875.2		0.5		0.0		70,207.1		
42	oct-23	230,369.2			18,030.7			150,608.9			679.5			12,942.5		0.4		0.0		70,391.9		
43	oct-30	230,534.4			17,404.6			151,392.9			657.0			13,002.5		0.4		0.0		70,580.8		
44	nov-06	230,347.9			17,422.8			151,498.0			662.6			12,944.6		0.4		0.0		70,572.1		
45	nov-13	231,072.4			17,921.7			152,034.3			679.4			12,931.8		0.4		0.0		70,647.6		
46	nov-20	232,151.9			17,546.4			152,778.1			680.7			12,962.1		0.4		0.0		70,762.6		
47	nov-27	233,516.6			17,793.3			154,077.3			705.5			13,042.1		0.4		0.0		71,095.3		
48	dic-04	233,275.5			17,504.7			154,075.8			693.9			12,991.5		0.4		0.0		71,120.0		
49	dic-11	232,425.2			17,149.8			154,616.8			682.8			12,989.7		0.4		0.0		71,274.0		
50	dic-18	232,788.0			16,710.2			155,076.0			649.3			13,247.9		0.4		0.0		71,486.9		
51	dic-25	232,292.4			16,361.6			155,675.3			642.9			13,239.4		0.4		0.0		71,699.4		
52	ene-01	230,509.1			15,881.4			155,262.1			638.5			13,189.2		0.4		0.0		71,704.9		

1/ No incluye cartera de la FDN

2/ Incluye ajuste por leasing operativo

3/ Incluye tarjetas de crédito y avances de todos los plazos.

4/ Corresponde a créditos otorgados para adquisición de vivienda, incluye los ajustes de titularización de cartera hipotecaria y por ventas de cartera para manejo a través de derechos fiduciarios.

Fuente: Formato 281 de la Superintendencia Financiera.

**CUADRO 3**  
**Desembolsos y Tasas de Interés Cartera Comercial <sup>1</sup>**

Moneda Legal

Semana	Fecha 2020	Comercial <sup>2</sup>				Ordinario				Preferencial				Tesorería			
		Desembolsos MM\$		Tasa de interés % <sup>3</sup>		Desembolsos MM\$		Tasa de interés % <sup>3</sup>		Desembolsos MM\$		Tasa de interés % <sup>3</sup>		Desembolsos MM\$		Tasa de interés % <sup>3</sup>	
		2019	2020	2019	2020	2019	2020	2019	2020	2019	2020	2019	2020	2019	2020	2019	2020
1	ene-10	1,916.6	1,563.7	8.84	8.85	764.2	726.0	10.99	10.37	1,132.7	802.6	7.38	7.51	19.8	35.1	8.83	7.97
2	ene-17	2,330.3	2,381.8	9.36	9.11	1,247.6	1,284.4	10.61	10.25	1,050.4	1,027.6	7.86	7.78	32.3	69.8	10.24	7.79
3	ene-24	1,929.9	3,014.7	9.77	8.27	1,185.1	1,286.6	10.84	10.15	682.7	1,671.0	8.01	6.88	62.0	57.1	8.89	6.99
4	ene-31	2,989.5	3,571.5	9.38	8.72	1,551.1	1,729.0	10.73	10.31	1,335.7	1,762.8	7.97	7.21	102.7	79.7	7.28	7.33
5	feb-07	2,506.5	2,196.2	9.16	9.03	1,367.0	1,246.2	10.36	10.20	1,089.1	934.9	7.71	7.49	50.4	15.1	7.98	8.08
6	feb-14	5,000.7	4,764.5	8.52	8.06	2,157.1	2,304.1	9.79	9.41	2,787.5	2,414.2	7.53	6.78	56.2	46.3	9.35	7.52
7	feb-21	2,319.2	3,209.8	9.35	8.31	1,276.0	1,524.0	10.63	9.95	1,005.8	1,654.6	7.75	6.82	37.4	31.2	8.67	7.52
8	feb-28	3,560.1	4,516.6	9.20	8.39	1,809.4	2,182.7	10.59	9.68	1,657.0	2,218.7	7.79	7.21	93.8	115.2	7.31	6.75
9	mar-06	2,030.0	2,374.3	9.53	8.87	1,134.3	1,325.9	10.79	10.06	860.8	1,021.3	7.91	7.32	34.9	27.1	8.41	9.29
10	mar-13	2,920.6	3,787.9	9.03	8.25	1,429.8	1,769.1	10.50	9.42	1,418.8	1,875.0	7.50	7.08	72.0	143.8	10.23	9.08
11	mar-20	3,108.3	6,534.7	9.08	7.90	1,593.3	1,984.0	10.31	9.34	1,443.6	4,385.9	7.70	7.24	71.4	164.7	9.41	8.21
12	mar-27	<b>3,933.5</b>	<b>4,635.7</b>	<b>8.81</b>	<b>8.01</b>	<b>1,779.5</b>	<b>1,679.7</b>	<b>10.37</b>	<b>9.07</b>	<b>2,056.5</b>	<b>2,927.4</b>	<b>7.51</b>	<b>7.41</b>	<b>97.6</b>	<b>28.5</b>	<b>7.75</b>	<b>7.32</b>
13	abr-03	2,712.9		8.99		1,213.6		10.75		1,452.1		7.52		47.2		8.62	
14	abr-10	3,398.9		8.53		1,543.4		10.04		1,748.1		7.13		107.4		9.59	
15	abr-17	1,572.8		9.31		869.4		10.51		632.5		7.64		71.0		9.51	
16	abr-24	3,241.3		8.81		1,498.8		10.37		1,654.5		7.32		88.1		10.26	
17	may-01	2,936.4		9.32		1,456.8		10.70		1,333.4		7.98		146.2		7.86	
18	may-08	2,166.0		9.45		1,292.7		10.53		824.0		7.77		49.2		9.03	
19	may-15	2,692.4		9.27		1,414.1		10.55		1,200.8		7.75		77.5		9.38	
20	may-22	2,484.8		9.23		1,420.7		10.46		989.1		7.49		75.0		8.91	
21	may-29	4,311.1		8.71		2,017.3		10.21		2,135.6		7.38		158.2		7.63	
22	jun-05	2,877.3		8.88		1,070.4		10.27		1,750.1		8.02		56.8		9.17	
23	jun-12	2,896.8		9.20		1,573.6		10.45		1,267.4		7.63		55.9		9.72	
24	jun-19	3,384.0		8.91		1,671.6		10.28		1,638.3		7.47		74.1		9.77	
25	jun-26	4,935.0		8.64		2,106.8		10.24		2,683.8		7.41		144.4		8.14	
26	jul-03	1,826.5		9.60		1,008.4		10.73		755.6		8.05		62.5		10.18	
27	jul-10	2,504.3		9.32		1,371.5		10.23		1,056.8		8.11		75.9		9.79	
28	jul-17	2,900.7		9.00		1,436.6		10.42		1,370.8		7.47		93.3		9.43	
29	jul-24	2,707.7		9.01		1,381.3		10.35		1,252.3		7.51		74.1		9.31	
30	jul-31	3,425.5		8.90		1,976.8		10.22		1,319.1		7.04		129.6		7.59	
31	ago-07	2,341.4		8.64		1,014.3		10.50		1,261.9		7.07		65.2		10.15	
32	ago-14	2,971.4		8.96		1,394.6		10.44		1,502.2		7.58		74.6		9.03	
33	ago-21	2,673.2		8.70		1,258.4		10.38		1,359.5		7.09		55.3		9.93	
34	ago-28	4,237.4		8.71		2,219.9		10.14		1,875.2		7.15		142.3		6.78	
35	sep-04	2,311.1		8.91		1,197.5		10.38		1,068.9		7.26		44.7		8.62	
36	sep-11	2,898.3		8.87		1,491.7		10.14		1,330.7		7.47		75.9		8.28	
37	sep-18	3,569.4		8.57		1,794.7		9.74		1,672.1		7.25		102.6		9.44	
38	sep-25	4,202.5		8.55		2,142.4		9.91		1,972.9		7.11		87.2		7.56	
39	oct-02	3,910.7		8.44		1,910.3		10.39		1,850.5		6.53		150.0		7.08	
40	oct-09	2,694.9		8.97		1,426.0		10.32		1,183.3		7.37		85.6		8.58	
41	oct-16	2,314.5		9.00		1,250.4		10.33		985.9		7.27		78.2		9.57	
42	oct-23	4,073.1		8.19		1,616.9		9.94		2,365.4		7.00		90.8		8.06	
43	oct-30	3,456.2		9.08		1,997.4		10.28		1,304.2		7.42		154.6		7.46	
44	nov-06	1,843.2		9.01		1,070.3		10.09		694.0		7.34		78.9		9.03	
45	nov-13	3,001.6		8.61		1,314.4		10.12		1,615.3		7.32		72.0		9.90	
46	nov-20	3,121.6		8.57		1,414.9		9.99		1,581.9		7.23		124.7		9.25	
47	nov-27	5,353.1		8.44		2,418.9		9.80		2,802.7		7.26		131.5		8.40	
48	dic-04	3,271.6		8.32		1,396.2		10.20		1,795.7		6.84		79.7		8.94	
49	dic-11	4,282.3		8.25		1,812.4		10.08		2,388.4		6.87		81.4		7.97	
50	dic-18	5,325.6		8.16		2,389.0		9.56		2,841.1		6.99		95.6		7.78	
51	dic-25	4,324.1		8.48		1,870.8		10.11		2,249.8		7.29		203.6		6.67	
52	ene-01	1,820.1		8.79		876.3		10.44		896.8		7.14		47.0		9.32	

1/ Incluye leasing financiero

2/ Promedio ponderado por monto de las tasa de los créditos ordinarios, de tesorería y preferenciales. No incluye construcción de vivienda.

3/ Promedio ponderado por monto

Fuente: Formato 088 de la Superintendencia Financiera.



CUADRO 4

Desembolsos y Tasas de Interés Cartera de Consumo y Tarjeta de crédito <sup>1</sup>

Moneda Legal

Semana	Fecha	Consumo <sup>2</sup>				Tarjetas de Crédito <sup>3</sup>			
		Desembolsos MM\$		Tasa de interés % <sup>4</sup>		Desembolsos MM\$		Tasa de interés % <sup>4</sup>	
		2019	2020	2019	2020	2019	2020	2019	2020
1	ene-10	724	1,042	19.16	16.99	592	683	27.27	25.89
2	ene-17	1,142	1,581	18.76	16.63	640	764	27.07	25.61
3	ene-24	1,452	1,848	18.34	15.88	610	760	26.91	25.46
4	ene-31	1,811	2,790	17.83	15.35	659	740	26.83	25.36
5	feb-07	1,271	1,801	18.65	16.09	607	724	27.24	25.71
6	feb-14	1,420	2,090	18.11	15.95	593	710	26.96	25.48
7	feb-21	1,765	2,185	17.69	15.83	601	727	27.13	25.48
8	feb-28	2,151	3,069	17.26	14.99	676	730	27.18	25.27
9	mar-06	1,252	1,840	18.31	15.83	645	753	26.78	25.38
10	mar-13	1,432	1,955	18.10	15.97	633	718	26.77	24.87
11	mar-20	1,546	1,865	17.63	15.84	671	716	26.49	24.61
<b>12</b>	<b>mar-27</b>	<b>2,052</b>	<b>838</b>	<b>16.98</b>	<b>15.47</b>	<b>652</b>	<b>293</b>	<b>26.39</b>	<b>22.89</b>
13	abr-03	1,335		18.24		690		26.39	
14	abr-10	1,449		17.98		668		26.50	
15	abr-17	971		17.87		557		26.94	
16	abr-24	1,755		17.42		701		26.55	
17	may-01	1,751		17.18		682		26.52	
18	may-08	1,353		17.98		698		26.64	
19	may-15	1,596		17.49		715		26.66	
20	may-22	1,750		16.90		725		26.42	
21	may-29	2,671		16.44		701		26.22	
22	jun-05	1,150		17.70		655		26.68	
23	jun-12	1,513		17.41		713		26.44	
24	jun-19	1,666		17.01		788		26.47	
25	jun-26	2,296		16.10		749		26.31	
26	jul-03	1,219		17.45		737		26.65	
27	jul-10	1,660		17.17		752		26.31	
28	jul-17	1,895		16.82		751		26.13	
29	jul-24	2,111		16.28		710		26.13	
30	jul-31	2,518		16.14		738		25.72	
31	ago-07	1,385		16.77		707		26.33	
32	ago-14	1,839		16.57		646		26.06	
33	ago-21	1,781		16.09		690		26.08	
34	ago-28	3,168		14.93		745		25.23	
35	sep-04	1,839		15.96		734		25.41	
36	sep-11	2,146		15.66		735		25.58	
37	sep-18	2,144		15.60		748		25.53	
38	sep-25	2,833		15.09		768		26.04	
39	oct-02	2,319		15.61		804		25.95	
40	oct-09	2,032		16.05		783		25.65	
41	oct-16	1,699		16.11		713		25.87	
42	oct-23	2,596		15.31		781		25.19	
43	oct-30	2,841		14.86		773		25.11	
44	nov-06	1,516		15.86		709		26.23	
45	nov-13	1,653		15.94		731		26.02	
46	nov-20	1,957		15.67		737		25.46	
47	nov-27	3,143		14.81		930		25.46	
48	dic-04	1,883		15.82		988		25.96	
49	dic-11	1,932		15.67		842		25.70	
50	dic-18	2,288		15.32		912		25.84	
51	dic-25	1,842		15.15		847		26.23	
52	ene-01	1,132		15.93		663		26.32	

1/ Incluye leasing financiero.

2/ Incluye créditos en pesos y en UVR.

3/ Promedio ponderado por monto. No incluye avances ni compras a 1 mes.

4/ Corresponde al promedio ponderado por monto de la tasa de los desembolsos en pesos y en UVR. Antes de realizar el promedio ponderado, a la tasa de interés de los créditos en UVR se les sumó la variación anual de la UVR de la respectiva semana.

Fuente: Formato 088 de la Superintendencia Financiera.

**CUADRO 5**  
**Desembolsos y Tasas de Interés Cartera de Microcrédito e Hipotecaria<sup>1</sup>**

**Moneda Legal**

Semana	Fecha 2020	Microcrédito				Hipotecaria <sup>2</sup>							
		Desembolsos MM\$		Tasa de interés % <sup>3</sup>		Construcción				Adquisición			
		2019	2020	2019	2020	Desembolsos MM\$		Tasa de interés % <sup>4</sup>		Desembolsos MM\$		Tasa de interés % <sup>4</sup>	
						2019	2020	2019	2020	2019	2020	2019	2020
1	ene-10	78	73	38.08	37.99	16	6	10.09	10.03	131	141	10.26	10.41
2	ene-17	129	139	37.39	38.16	51	31	9.34	9.25	222	256	10.35	10.32
3	ene-24	144	148	36.81	37.46	87	43	9.06	9.32	239	236	10.40	10.43
4	ene-31	161	209	35.73	36.36	60	67	9.61	9.94	354	493	10.42	10.44
5	feb-07	96	95	37.92	37.63	50	33	9.42	9.74	169	177	10.46	10.52
6	feb-14	133	144	37.38	37.47	58	59	9.47	9.15	224	231	10.43	10.50
7	feb-21	139	161	37.06	37.04	68	38	9.30	9.30	246	254	10.47	10.52
8	feb-28	161	173	35.90	35.97	62	72	9.44	8.96	405	441	10.38	10.42
9	mar-06	91	129	37.40	36.55	74	60	10.04	9.36	177	174	10.38	10.54
10	mar-13	131	143	37.07	37.38	55	61	9.43	9.05	241	234	10.41	10.44
11	mar-20	141	133	36.48	37.39	95	80	9.33	8.95	247	224	10.47	10.40
12	mar-27	137	24	35.90	31.86	79	64	9.22	9.23	442	99	10.44	10.37
13	abr-03	107		36.72		42		9.51		175		10.34	
14	abr-10	129		37.42		105		8.91		220		10.34	
15	abr-17	91		37.61		27		9.33		159		10.37	
16	abr-24	116		36.70		141		8.85		274		10.39	
17	may-01	121		35.90		58		9.05		360		10.41	
18	may-08	106		37.90		60		9.67		188		10.45	
19	may-15	126		37.02		68		9.02		262		10.44	
20	may-22	138		36.75		59		9.33		287		10.55	
21	may-29	183		35.37		76		9.13		552		10.50	
22	jun-05	59		36.43		89		9.79		128		10.57	
23	jun-12	126		37.36		102		9.02		235		10.44	
24	jun-19	135		36.77		48		9.27		266		10.49	
25	jun-26	144		35.73		59		9.22		455		10.52	
26	jul-03	90		35.99		58		9.92		153		10.47	
27	jul-10	120		37.35		77		9.58		221		10.44	
28	jul-17	142		36.99		79		9.05		275		10.47	
29	jul-24	134		36.32		73		9.10		290		10.51	
30	jul-31	155		35.34		83		9.07		481		10.41	
31	ago-07	83		37.34		55		8.94		158		10.45	
32	ago-14	134		37.35		63		9.54		254		10.42	
33	ago-21	112		36.82		58		9.15		250		10.47	
34	ago-28	183		35.76		104		9.46		540		10.40	
35	sep-04	108		36.43		52		9.41		185		10.40	
36	sep-11	126		37.07		58		9.39		261		10.39	
37	sep-18	136		36.64		65		9.14		297		10.38	
38	sep-25	158		35.74		84		9.67		433		10.38	
39	oct-02	136		35.00		47		9.66		375		10.38	
40	oct-09	122		37.18		55		9.17		236		10.37	
41	oct-16	112		36.70		37		9.60		242		10.49	
42	oct-23	149		36.23		96		9.61		328		10.38	
43	oct-30	178		35.30		79		9.85		480		10.44	
44	nov-06	79		37.86		38		9.25		128		10.46	
45	nov-13	112		37.50		72		8.73		168		10.44	
46	nov-20	141		37.20		50		9.46		229		10.40	
47	nov-27	194		35.90		89		9.24		583		10.42	
48	dic-04	130		36.64		49		9.56		222		10.39	
49	dic-11	142		37.15		76		9.52		282		10.46	
50	dic-18	158		37.07		113		9.22		400		10.43	
51	dic-25	112		36.01		58		9.01		424		10.39	
52	ene-01	80		35.75		3		10.30		287		10.43	

1/ Incluye leasing financiero.

2/ Incluye créditos en pesos y en UVR.

3/ Promedio ponderado por monto

4/ Corresponde al promedio ponderado por monto de la tasa de los desembolsos en pesos y en UVR. Antes de realizar el promedio ponderado, a la tasa de interés de los créditos en UVR se les sumó la variación anual de la UVR de la respectiva semana.

Fuente: Formato 088 de la Superintendencia Financiera.

GRAFICO 1

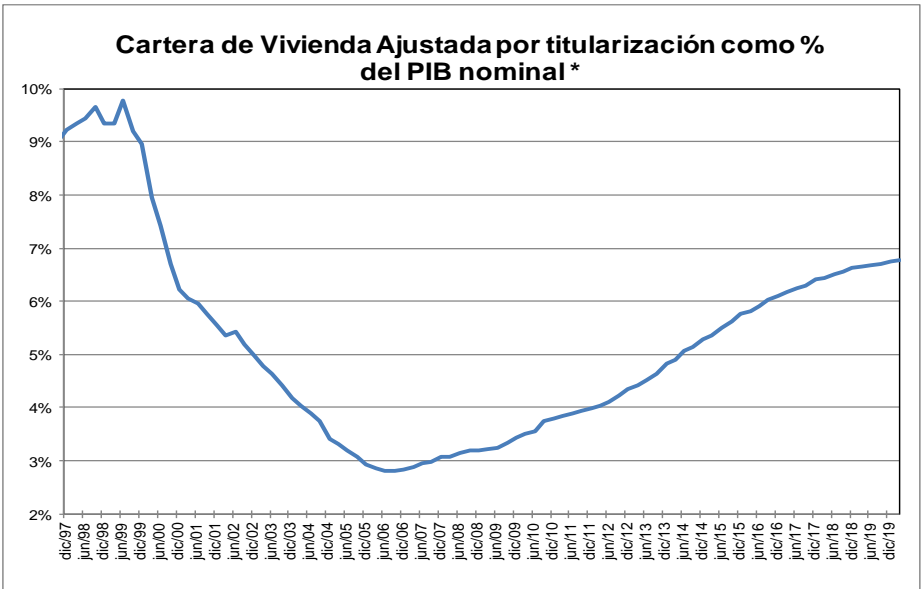
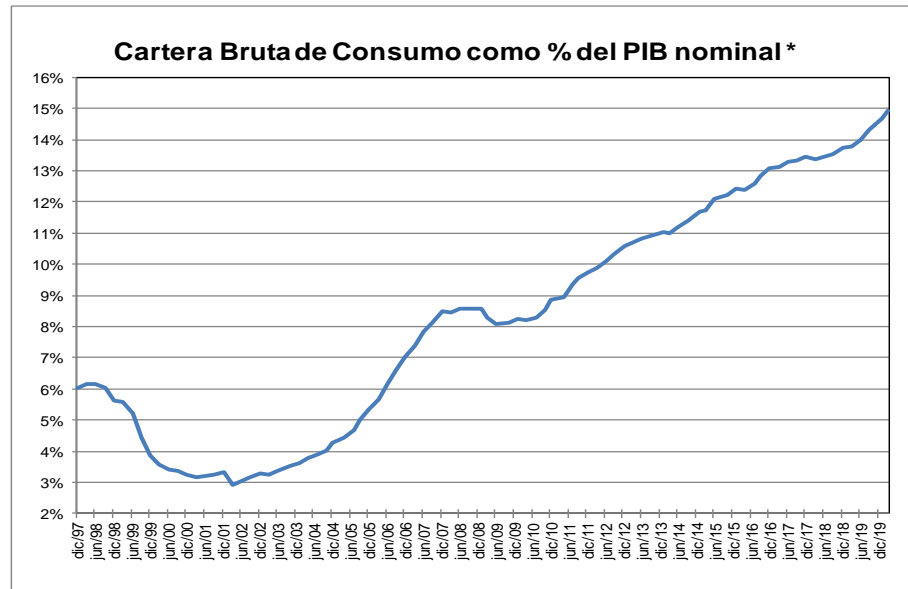
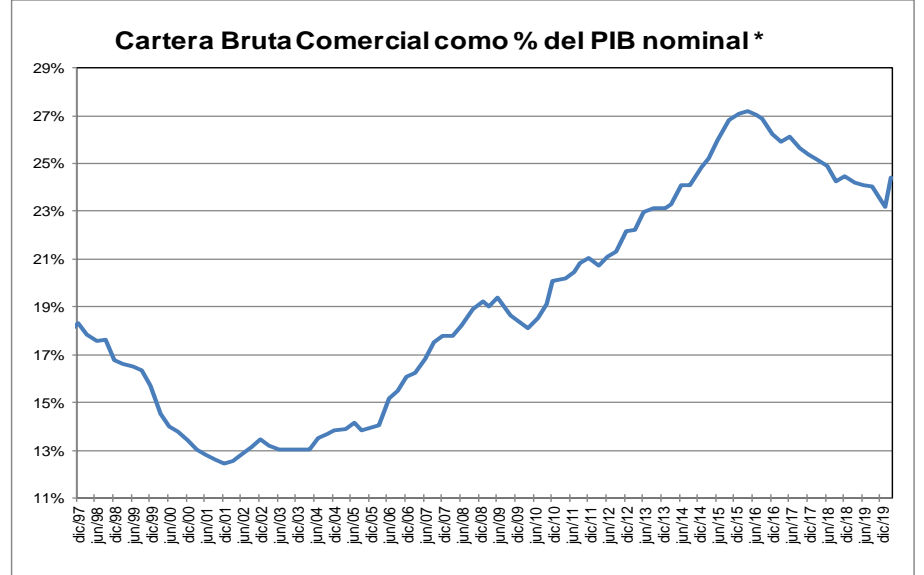
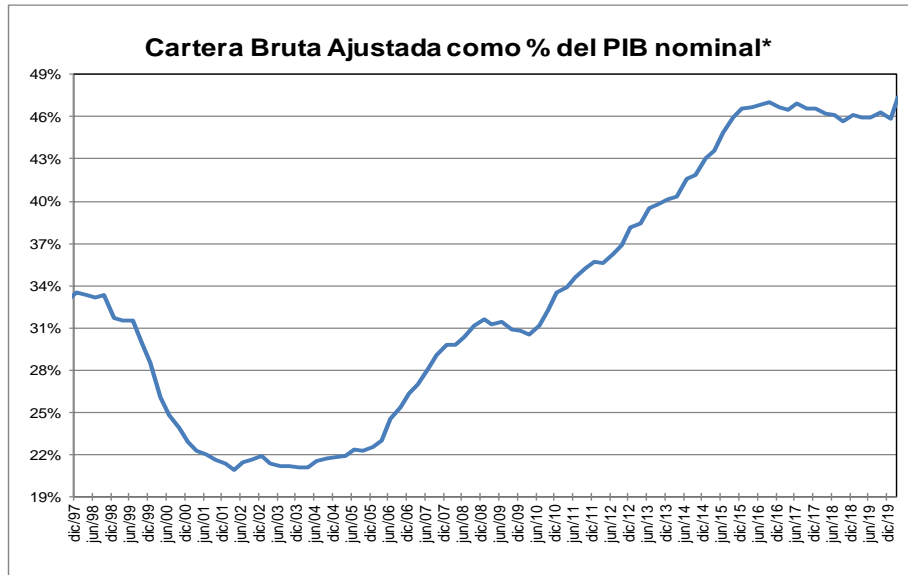

\* Corresponde a cartera en moneda total. El PIB se refiere al nominal sin desestacionalizar.

Fuente: A partir de 2002 Formato 281 de la Superintendencia financiera de Colombia y ajustes del BR. Antes balances mensuales. Los datos de marzo de 2020 se encuentran hasta el día 27.

El PIB del I trimestre de 2020 corresponde a estimaciones del Banco de la República.

**GRAFICO 2**  
**Cartera e Inversiones (brutas) / Total Activos \***  
**(Moneda Total)**

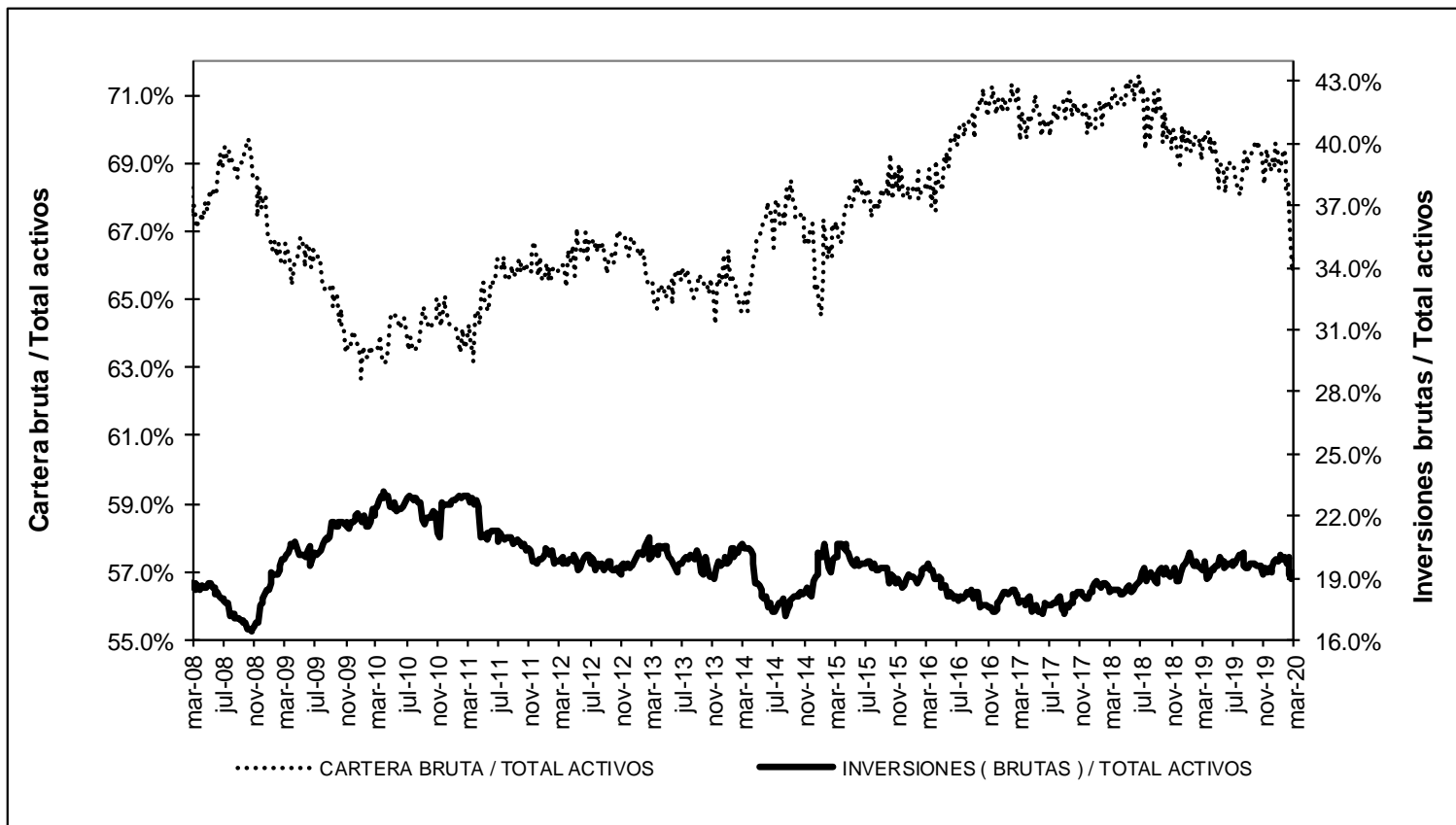

\* Sin entidades financieras especiales

Fuente: Banco de la República

ANEXO 4. MERCADO CAMBIARIO<sup>5</sup>

Gráfico 1

TRM-Devaluación Año Corrido Anualizada y Año Completo

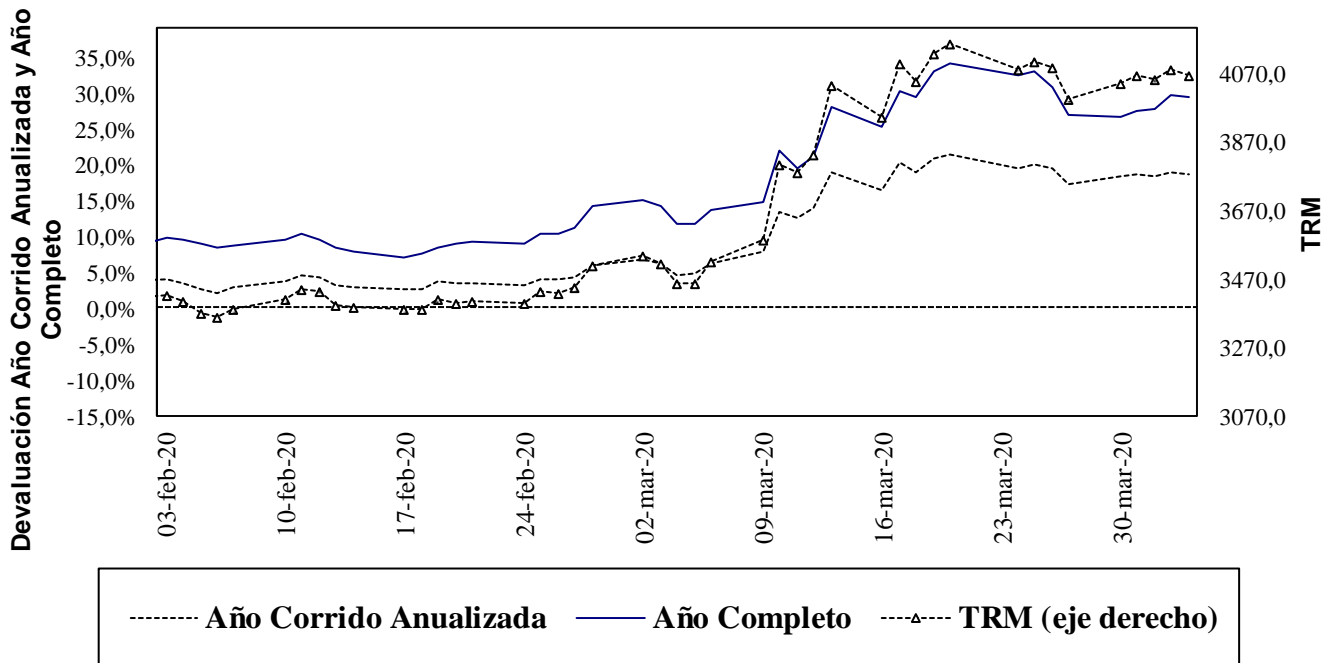

Fuente: Superfinanciera, Banco de la República

Gráfico 2<sup>6</sup>

Indice de Tasa de Cambio Real Promedio  
Promedio Total-Ponderaciones según promedios móviles de orden 12

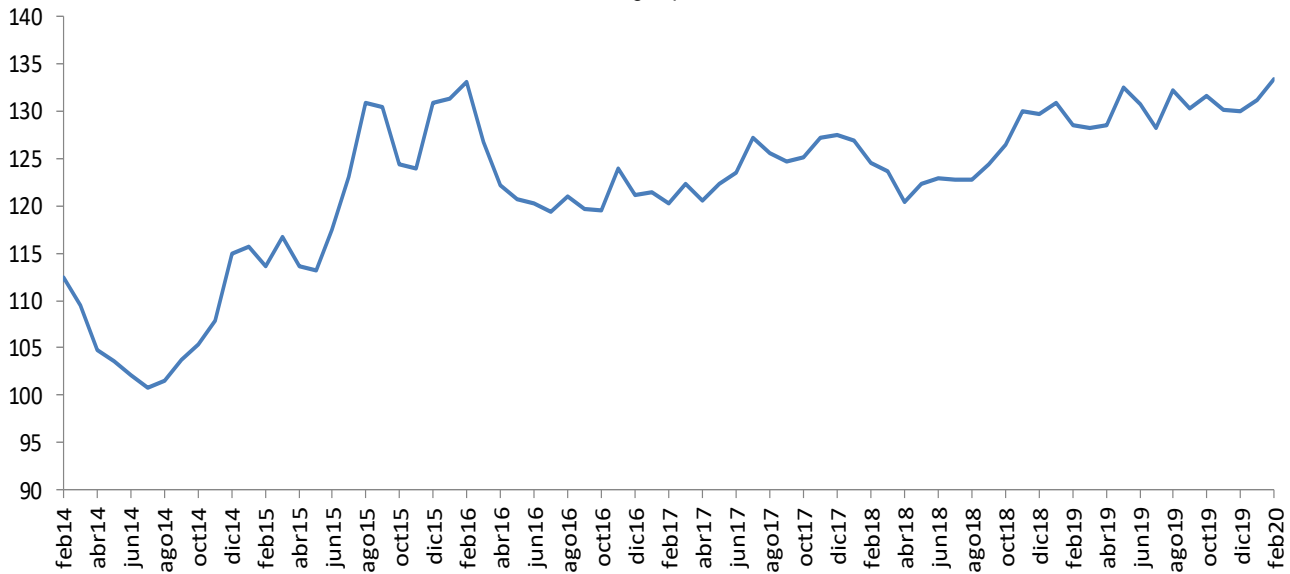

Fuente: Banco de la República

<sup>5</sup> Las operaciones y posiciones de derivados de los IMC no incluyen las de las sociedades comisionistas de bolsa.

<sup>6</sup> El índice de la tasa de cambio real (ITCR) es un precio relativo que compara el valor de una canasta de bienes para dos países distintos y los expresa en la misma moneda. Este cálculo se lleva a cabo mediante un promedio geométrico ponderado de los niveles de relación entre Colombia y sus principales socios comerciales.

## ANEXO 5: MERCADO FORWARD

### Cuadro 3

SALDOS DE OPERACIONES FORWARD												
millones de USD	SALDOS DE COMPRA DEL SF CON:				SALDOS DE VENTA DEL SF CON:				SALDOS NETOS DE COMPRA DEL SF CON: (compras-ventas)			SALDO COMPRAS NETAS SF
	Fondos Pensiones	Intragrupo y Offshore	Interbancario	Resto	Fondos Pensiones	Intragrupo y Offshore	Interbancario	Resto	Fondos Pensiones	Intragrupo y Offshore	Resto	
02-mar-20	\$ 8,326	\$ 15,323	\$ 13,148	\$ 5,372	\$ 3,686	\$ 16,740	\$ 13,148	\$ 8,245	\$ 4,640	-\$ 1,417	-\$ 2,873	\$ 349
03-mar-20	\$ 8,590	\$ 15,745	\$ 13,434	\$ 5,537	\$ 3,664	\$ 17,588	\$ 13,434	\$ 8,352	\$ 4,926	-\$ 1,843	-\$ 2,815	\$ 268
04-mar-20	\$ 8,703	\$ 15,730	\$ 13,149	\$ 5,527	\$ 3,608	\$ 17,842	\$ 13,149	\$ 8,324	\$ 5,095	-\$ 2,113	-\$ 2,797	\$ 186
05-mar-20	\$ 8,718	\$ 15,681	\$ 13,209	\$ 5,618	\$ 3,480	\$ 18,197	\$ 13,209	\$ 8,314	\$ 5,238	-\$ 2,516	-\$ 2,696	\$ 27
06-mar-20	\$ 8,877	\$ 15,643	\$ 13,376	\$ 5,757	\$ 3,504	\$ 18,527	\$ 13,376	\$ 8,282	\$ 5,373	-\$ 2,885	-\$ 2,525	-\$ 37
09-mar-20	\$ 9,031	\$ 15,609	\$ 13,204	\$ 5,865	\$ 3,512	\$ 18,764	\$ 13,204	\$ 8,233	\$ 5,519	-\$ 3,155	-\$ 2,367	-\$ 3
10-mar-20	\$ 9,093	\$ 15,732	\$ 13,593	\$ 5,865	\$ 3,409	\$ 19,086	\$ 13,593	\$ 8,173	\$ 5,684	-\$ 3,354	-\$ 2,307	\$ 23
11-mar-20	\$ 9,125	\$ 15,927	\$ 13,579	\$ 6,022	\$ 3,399	\$ 19,606	\$ 13,579	\$ 8,164	\$ 5,727	-\$ 3,679	-\$ 2,142	-\$ 94
12-mar-20	\$ 9,057	\$ 15,801	\$ 13,597	\$ 6,100	\$ 3,234	\$ 19,542	\$ 13,597	\$ 8,168	\$ 5,823	-\$ 3,742	-\$ 2,068	\$ 13
13-mar-20	\$ 9,093	\$ 16,240	\$ 13,776	\$ 6,380	\$ 3,142	\$ 20,163	\$ 13,776	\$ 8,126	\$ 5,951	-\$ 3,922	-\$ 1,745	\$ 284
16-mar-20	\$ 9,066	\$ 15,564	\$ 14,392	\$ 6,362	\$ 2,990	\$ 19,725	\$ 14,392	\$ 8,091	\$ 6,077	-\$ 4,162	-\$ 1,729	\$ 186
17-mar-20	\$ 9,155	\$ 15,686	\$ 14,784	\$ 6,633	\$ 2,956	\$ 20,131	\$ 14,784	\$ 8,292	\$ 6,199	-\$ 4,445	-\$ 1,658	\$ 95
18-mar-20	\$ 9,243	\$ 15,695	\$ 15,013	\$ 6,598	\$ 2,877	\$ 20,548	\$ 15,013	\$ 8,343	\$ 6,366	-\$ 4,853	-\$ 1,744	-\$ 231
19-mar-20	\$ 9,088	\$ 15,257	\$ 14,076	\$ 6,794	\$ 2,926	\$ 20,351	\$ 14,066	\$ 8,343	\$ 6,162	-\$ 5,094	-\$ 1,548	-\$ 481
20-mar-20	\$ 9,048	\$ 15,260	\$ 13,935	\$ 6,760	\$ 2,896	\$ 20,541	\$ 13,915	\$ 8,387	\$ 6,152	-\$ 5,280	-\$ 1,627	-\$ 755
23-mar-20	\$ 9,048	\$ 15,255	\$ 13,935	\$ 6,760	\$ 2,896	\$ 20,541	\$ 13,915	\$ 8,387	\$ 6,152	-\$ 5,285	-\$ 1,627	-\$ 760
24-mar-20	\$ 8,982	\$ 15,310	\$ 13,781	\$ 6,825	\$ 2,850	\$ 20,667	\$ 13,761	\$ 8,416	\$ 6,131	-\$ 5,358	-\$ 1,591	-\$ 817
25-mar-20	\$ 8,859	\$ 15,611	\$ 13,563	\$ 6,789	\$ 2,760	\$ 20,844	\$ 13,543	\$ 8,368	\$ 6,099	-\$ 5,233	-\$ 1,579	-\$ 714
26-mar-20	\$ 9,085	\$ 16,470	\$ 13,162	\$ 6,482	\$ 2,993	\$ 21,393	\$ 13,142	\$ 8,274	\$ 6,092	-\$ 4,923	-\$ 1,792	-\$ 623
27-mar-20	\$ 9,054	\$ 16,090	\$ 13,312	\$ 6,501	\$ 2,876	\$ 21,103	\$ 13,295	\$ 7,991	\$ 6,178	-\$ 5,013	-\$ 1,490	-\$ 325
30-mar-20	\$ 8,699	\$ 16,086	\$ 13,313	\$ 6,770	\$ 2,390	\$ 21,673	\$ 13,296	\$ 7,934	\$ 6,309	-\$ 5,586	-\$ 1,163	-\$ 440
31-mar-20	\$ 8,883	\$ 15,892	\$ 13,588	\$ 6,998	\$ 2,566	\$ 21,641	\$ 13,571	\$ 7,940	\$ 6,317	-\$ 5,749	-\$ 942	-\$ 374
01-abr-20	\$ 9,005	\$ 15,299	\$ 13,275	\$ 7,253	\$ 2,484	\$ 21,781	\$ 13,258	\$ 7,940	\$ 6,521	-\$ 6,482	-\$ 686	-\$ 648
02-abr-20	\$ 9,003	\$ 14,170	\$ 12,870	\$ 7,215	\$ 2,473	\$ 20,494	\$ 12,853	\$ 7,886	\$ 6,529	-\$ 6,324	-\$ 670	-\$ 465

### Gráfico 1



Gráfico 2



Gráfico 3

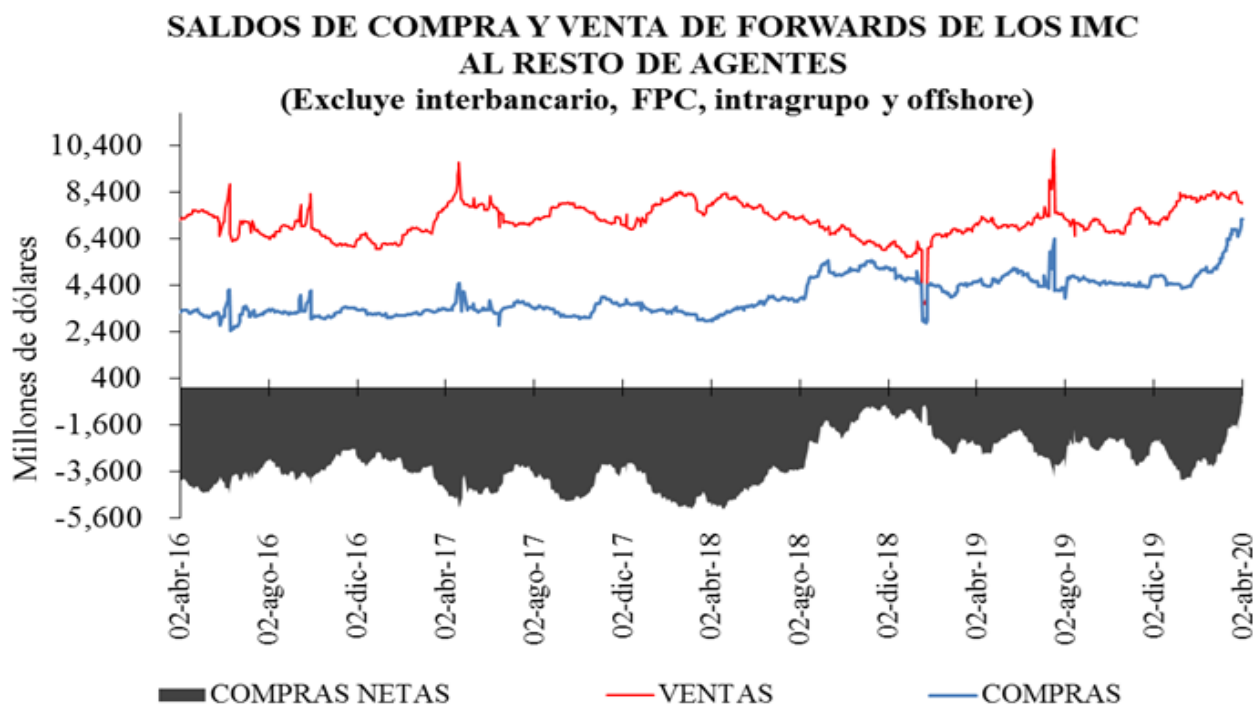

**Cuadro 4**

Devaluación implícita y tasas de interés

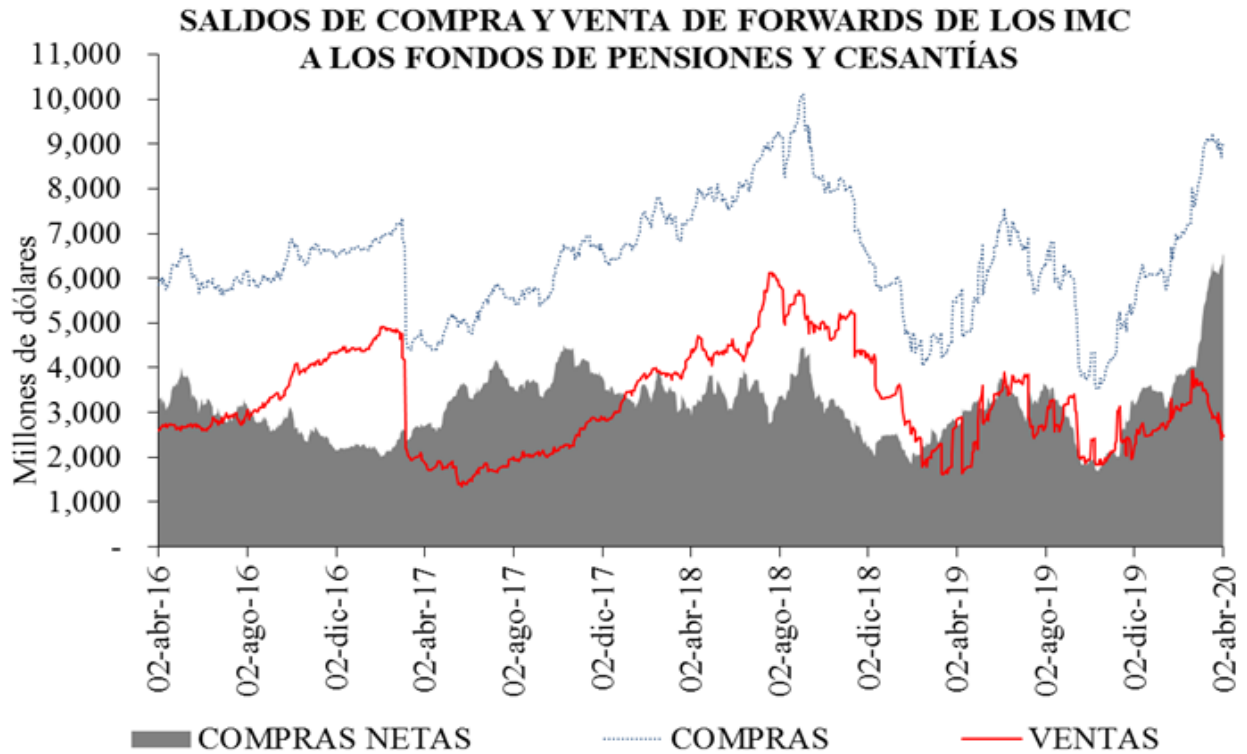
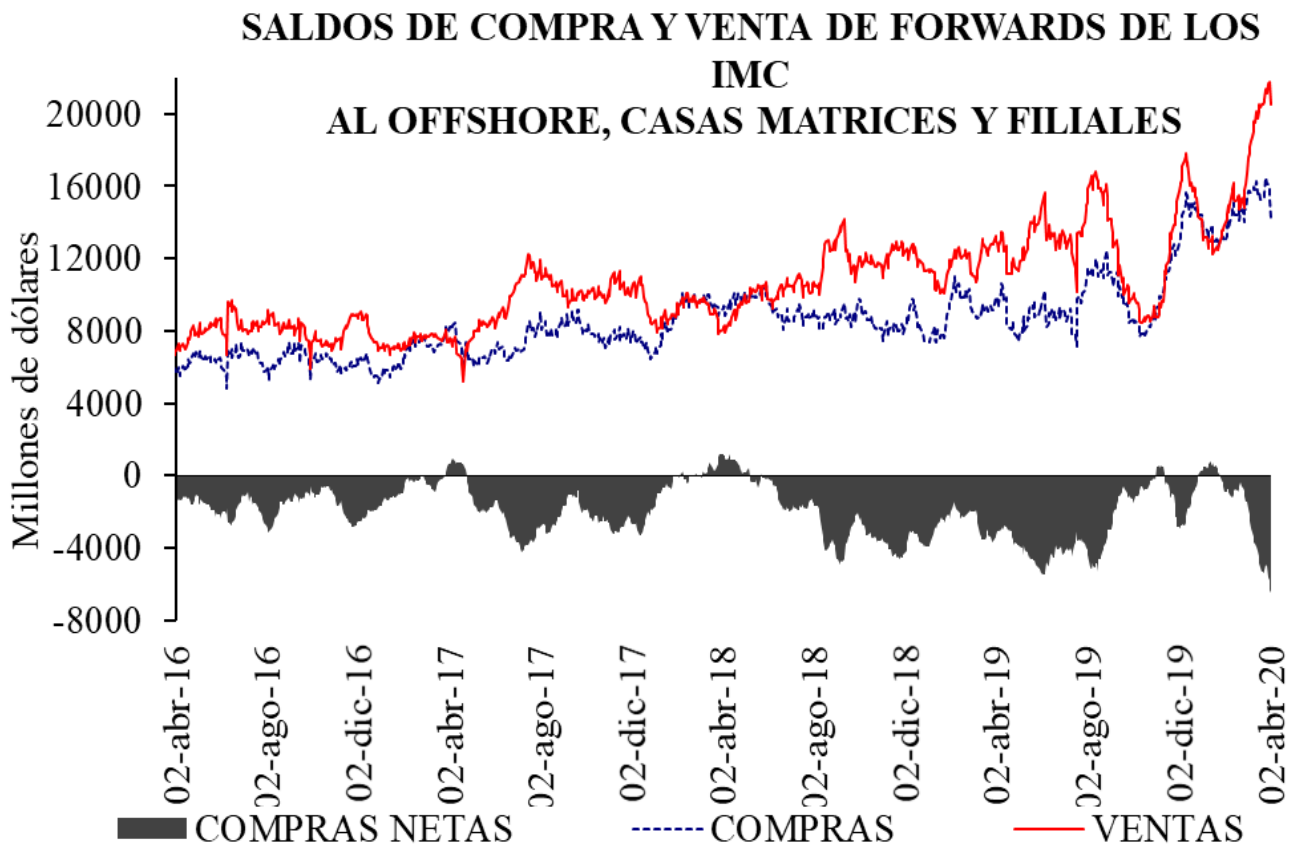
<b>DIFERENCIA DEVIMPAN - DIFERENCIAL TASAS DE INTERÉS*</b>						
	<b>Al resto del real</b>		<b>A Offshore, IG y otros financieros**</b>		<b>A FPC y fiduciarias</b>	
	<b>Compras</b>	<b>Ventas</b>	<b>Compras</b>	<b>Ventas</b>	<b>Compras</b>	<b>Ventas</b>
3-14	-2.94%	1.26%	-0.90%	-0.65%	-0.83%	-0.59%
15-35	-1.28%	0.81%	-0.24%	-0.03%	-0.51%	0.58%
36-60	-0.45%	1.10%	0.31%	0.26%	0.00%	0.56%
61-90	0.25%	1.39%	0.65%	1.05%	0.27%	1.08%
91-180	0.08%	1.03%	0.60%	0.58%	0.19%	0.00%
>180	-0.89%	0.89%	0.00%	0.09%	-	-
<b>Total</b>	<b>-0.75%</b>	<b>1.07%</b>	<b>-0.54%</b>	<b>-0.09%</b>	<b>-0.27%</b>	<b>0.40%</b>

\*\*IG: Intragrupo

**Cuadro 5**

Tasas forward promedio y expectativas de tasa de cambio

<b>Tasa promedio de operaciones forward<sup>1/</sup></b>						
	<b>Semana de Vencimiento</b>					
<b>Semana de Negociación</b>	<b>02-abr-20</b>		<b>09-abr-20</b>		<b>16-abr-20</b>	
	No.Obs.	Tasa Prom	No.Obs.	Tasa Prom	No.Obs.	Tasa Prom
<b>26-mar-20</b>	129	4,040.68	69	4,043.22	n.d.	n.d.
<b>02-abr-20</b>	97	4,052.97	82	4,068.98	126	4,068.64

1/ Tasa forward operaciones fecha cumplimiento +/- 5 días a la fecha en cumplimiento.

**Cuadro 6**

	<b>ENCUESTA DE EXPECTATIVAS DEL BR</b>									
	jun-19	jul-19	ago-19	sep-19	oct-19	nov-19	dic-19	ene-20	feb-20	mar-20
<b>Pronóstico a:</b>										
<b>Fin de mes</b>	\$ 3,242.09	\$ 3,202.91	\$ 3,369.25	\$ 3,370.11	\$ 3,433.18	\$ 3,381.79	\$ 3,389.03	\$ 3,256.60	\$ 3,390.47	\$ 3,800.08
<b>dic-20</b>	\$ 3,148.11	\$ 3,162.25	\$ 3,214.10	\$ 3,273.59	\$ 3,309.02	\$ 3,310.33	\$ 3,331.75	\$ 3,298.85	\$ 3,325.46	\$ 3,585.15
<b>dic-21</b>	-	-	-	-	-	-	-	\$ 3,289.75	\$ 3,294.49	\$ 3,452.56



## ANEXO 6: MERCADO DE DEUDA PÚBLICA

### Cuadro 1 Colocaciones de títulos TES “B” por subasta

(PESOS)

Fecha de cumplimiento	Fecha de emisión	Fecha de Vencimiento	Plazo	Valor nominal aprobado	Valor costo aprobado	Precio	Tasa de corte	Tasa cupón
31-mar-20	10-mar-20	09-mar-21	364 días	250,000,000,000	240,347,500,000	96.139	4.279	
10-mar-20	10-mar-20	09-mar-21	364 días	350,000,000,000	334,397,000,000	95.542	4.679	
03-mar-20	10-dic-19	09-dic-20	364 días	350,000,000,000	338,264,500,000	96.647	4.530	
25-feb-20	10-dic-19	09-dic-20	364 días	349,999,900,000	338,092,903,402	96.598	4.501	
18-feb-20	10-dic-19	09-dic-20	364 días	350,000,000,000	337,687,000,000	96.482	4.547	
11-feb-20	10-dic-19	09-dic-20	364 días	350,000,000,000	337,186,500,000	96.339	4.627	
04-feb-20	10-dic-19	09-dic-20	364 días	350,000,000,000	336,749,000,000	96.214	4.680	
20-mar-20	03-nov-19	03-nov-27	8 años/2		0		6.882	5.75
11-mar-20	03-nov-19	03-nov-27	8 años	213,307,500,000	203,659,601,775	95.477	6.870	5.75
06-mar-20	03-nov-19	03-nov-27	8 años/2		0		5.484	5.75
26-feb-20	03-nov-19	03-nov-27	8 años	371,475,500,000	384,722,316,330	103.566	5.459	5.75
21-feb-20	03-nov-19	03-nov-27	8 años/2	142,132,900,000	146,600,137,047	103.143	5.515	5.75
12-feb-20	03-nov-19	03-nov-27	8 años	405,500,000,000	418,273,250,000	103.150	5.492	5.75
07-feb-20	03-nov-19	03-nov-27	8 años/2	566,381,500,000	575,953,347,350	101.690	5.716	5.75
20-mar-20	18-oct-18	18-oct-34	16 años/2		0		7.423	7.25
11-mar-20	18-oct-18	18-oct-34	16 años	293,000,000,000	296,340,200,000	101.140	7.440	7.25
06-mar-20	18-oct-18	18-oct-34	16 años/2		0		6.089	7.25
26-feb-20	18-oct-18	18-oct-34	16 años	294,301,900,000	335,277,553,537	113.923	6.057	7.25
21-feb-20	18-oct-18	18-oct-34	16 años/2		0		6.057	7.25
12-feb-20	18-oct-18	18-oct-34	16 años	265,042,100,000	301,726,577,061	113.841	6.040	7.25
23-ago-19	18-oct-18	18-oct-34	16 años/2	37,187,600,000	43,019,731,308	115.683	6.254	7.25

(UVR's)

Fecha de cumplimiento	Fecha de emisión	Fecha de Vencimiento	Plazo	Valor nominal aprobado	Valor costo aprobado	Precio	Tasa de corte	Tasa cupón
01-abr-20	17-mar-16	17-mar-27	11 años	87,341,000	89,631,081	102.622	2.900	3.30
28-feb-20	17-mar-16	17-mar-27	11 años/2		0		1.893	3.30
19-feb-20	17-mar-16	17-mar-27	11 años	361,000,000	405,706,240	112.384	1.880	3.30
14-feb-20	17-mar-16	17-mar-27	11 años/2	142,708,000	159,618,898	111.850	1.953	3.30
05-feb-20	17-mar-16	17-mar-27	11 años	183,500,000	205,349,345	111.907	1.937	3.30
01-abr-20	18-abr-19	18-abr-29	10 años	12,000,000	11,644,320	97.036	2.900	2.25
13-mar-20	18-abr-19	18-abr-29	10 años/2		0		2.100	2.25
04-mar-20	18-abr-19	18-abr-29	10 años		0	103.204	2.100	2.25
01-abr-20	25-mar-13	25-mar-33	20 años	141,000,000	139,591,410	99.001	3.100	3.00
28-feb-20	25-mar-13	25-mar-33	20 años/2		0		2.550	3.00
19-feb-20	25-mar-13	25-mar-33	20 años	236,629,000	255,029,271	107.776	2.541	3.00
14-feb-20	25-mar-13	25-mar-33	20 años/2	282,209,000	301,275,040	106.756	2.628	3.00
05-feb-20	25-mar-13	25-mar-33	20 años	356,000,000	380,129,680	106.778	2.620	3.00
01-abr-20	25-feb-19	25-feb-37	18 años	352,000,000	381,131,520	108.276	3.139	3.75
28-feb-20	25-feb-19	25-feb-37	18 años/2		0		2.596	3.75
19-feb-20	25-feb-19	25-feb-37	18 años	186,000,000	222,582,480	119.668	2.578	3.75
14-feb-20	25-feb-19	25-feb-37	18 años/2	201,235,000	238,101,252	118.320	2.666	3.75
05-feb-20	25-feb-19	25-feb-37	18 años	253,290,000	299,160,819	118.110	2.675	3.75

1/Es segunda vuelta en la que únicamente presentan los Creadores de Mercado que se les haya aprobado en la primera subasta.

2/Colocación no competitiva en la que únicamente presentan los Creadores de Mercado que se les haya aprobado en la primera subasta

## Cuadro 2

### Mercado Primario

TES DE CORTO PLAZO - OPERACIONES DE TESORERIA (\$m)				
	Subasta	Cancelados	Saldo en Circulación	Participación %
Tes Corto Plazo	3.750.000	4.550.000	3.750.000	16,3%
Cupo en Administración Vigente 2020			23.000.000	
Saldo por Colocar			19.250.000	83,7%

Fuente: Departamento de Fiduciaria y Valores. Datos al 3 de abril de 2020.

Tipo	Denominaciones Originales				Pesos (\$ mm)				Part. %
	Subasta	Convenida	Forzosa	Total	Subasta	Convenidas	Forzosa	Total	
Tasa Fija Pesos (millones)	4.539.689	2.768.961	113.873	7.422.523	4.540	2.769	114	7.423	75%
Tasa Variable Pesos (millones)	0	0	0	0	0	0	0	0	0%
UVR (millones)	5.989	3.226,3	0	9.215,6	1.635	881	0	2.515	25%
USD (millones)	0	0,0	0	0	0	0	0	0	0%
(1) Total Colocado					6.174	3.650	114	9.938	26,8%
Participación Porcentual					62%	37%	1%		
(2) Cupo de Administración para año 2020								37.106	100,0%
Saldo por Colocar (2) - (1)								27.168	73,2%

Fuente: Departamento de Fiduciaria y Valores.

Datos al 3 de abril de 2020.

## Cuadro 3

Proyección de vencimientos de TES denominados en pesos					
TES EN PESOS (miles de millones de pesos)	CONCEPTO	TOTAL SEMANA	SECTOR FINANCIERO (1)	FOGAFIN	OTROS
SEMANA DEL 5 DE ABRIL AL 11 DE ABRIL	CAPITAL	\$ -	\$ -	\$ -	\$ -
	INTERESES (2)	\$ -	\$ -	\$ -	\$ -
SEMANA DEL 12 DE ABRIL AL 18 DE ABRIL	CAPITAL	\$ -	\$ -	\$ -	\$ -
	INTERESES (2)	\$ -	\$ -	\$ -	\$ -
SEMANA DEL 19 DE ABRIL AL 25 DE ABRIL	CAPITAL	\$ -	\$ -	\$ -	\$ -
	INTERESES (2)	\$ -	\$ -	\$ -	\$ -
SEMANA DEL 26 DE ABRIL AL 2 DE MAYO	CAPITAL	\$ -	\$ -	\$ -	\$ -
	INTERESES (2)	\$ 1.864,84	\$ 126,86	\$ 38,76	\$ 1.699,23
SEMANA DEL 3 DE MAYO AL 9 DE MAYO	CAPITAL	\$ -	\$ -	\$ -	\$ -
	INTERESES (2)	\$ 2.343,95	\$ 722,18	\$ 74,48	\$ 1.547,28

Fuente: Departamento de Fiduciaria y Valores

(1) Incluye Bancos, CF, CFC, CAV, Fiduciarias, Fondos de Pensiones Privados y Comisionistas de Bolsa

(2) Incluye Cupones e Intereses

## Gráfico 1

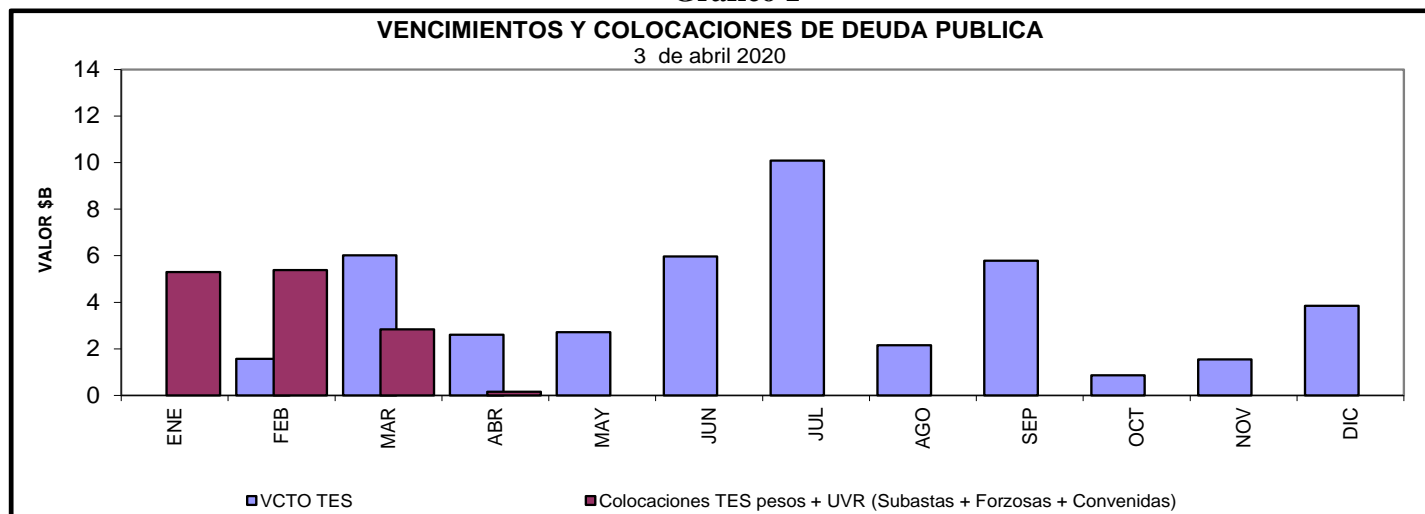

**Cuadro 4**  
**Saldos de deuda pública y Tenedores**

Denominación	Plazo	Vencimiento				TOTAL	
		Vence 2020		Vence después		Saldo en Circulación	Participación
		Saldo en Circulación (\$mm)	Participación	Saldo en Circulación (\$mm)	Participación	Saldo en Circulación (\$mm)	Participación
PESOS	<365 Días	\$ 19'597.4	6.1%	\$ 600.0	0.2%	\$ 20'197.4	6.3%
	2	\$ -	0.0%	\$ 33'484.9	10.4%	\$ 33'484.9	10.4%
	4	\$ -	0.0%	\$ 25'779.2	8.0%	\$ 25'779.2	8.0%
	5	\$ -	0.0%	\$ 19'952.8	6.2%	\$ 19'952.8	6.2%
	6	\$ -	0.0%	\$ 28'779.0	8.9%	\$ 28'779.0	8.9%
	7	\$ -	0.0%	\$ 5'247.6	1.6%	\$ 5'247.6	1.6%
	8	\$ -	0.0%	\$ 31'080.7	9.6%	\$ 31'080.7	9.6%
	10	\$ -	0.0%	\$ 17'802.9	5.5%	\$ 17'802.9	5.5%
	12	\$ -	0.0%	\$ 18'823.8	5.8%	\$ 18'823.8	5.8%
	14	\$ -	0.0%	\$ 11'998.2	3.7%	\$ 11'998.2	3.7%
	<b>Total</b>		<b>\$ 19'597.4</b>	<b>6.1%</b>	<b>\$ 193'549.1</b>	<b>60.0%</b>	<b>\$ 213'146.6</b>
UVR	<365 Días	\$ -	0.0%	\$ 15'972.9	5.0%	\$ 15'972.9	5.0%
	2	\$ -	0.0%	\$ 28'539.2	8.8%	\$ 28'539.2	8.8%
	5	\$ -	0.0%	\$ 10'751.9	3.3%	\$ 10'751.9	3.3%
	6	\$ -	0.0%	\$ 17'754.4	5.5%	\$ 17'754.4	5.5%
	9	\$ -	0.0%	\$ 239.1	0.1%	\$ 239.1	0.1%
	12	\$ -	0.0%	\$ 11'229.4	3.5%	\$ 11'229.4	3.5%
	15	\$ -	0.0%	\$ 15'529.0	4.8%	\$ 15'529.0	4.8%
	16	\$ -	0.0%	\$ 6'405.7	2.0%	\$ 6'405.7	2.0%
	29	\$ -	0.0%	\$ 3'194.6	1.0%	\$ 3'194.6	1.0%
	<b>Total</b>		<b>\$ -</b>	<b>0.0%</b>	<b>\$ 109'616.0</b>	<b>34.0%</b>	<b>\$ 109'616.0</b>
<b>Total</b>		<b>\$ 19'597.4</b>	<b>6.1%</b>	<b>\$ 303'165.1</b>	<b>93.9%</b>	<b>\$ 322'762.5</b>	<b>100.0%</b>

\* Datos actualizados al 03 abr 2020

Fuente: Banco de la República

**Cuadro 7**

**Montos Negociados Mercado Secundario TES**

Miles de millones de pesos

	SEN					MEC				
	TF	DOL	IPC	UVR	Total	TF	DOL	IPC	UVR	Total
Promedio Diario										
Semana Actual	449,80	0,00	0,00	0,27	450,07	450,25	0,00	0,00	4,46	454,71
Semana Anterior	860,39	0,00	0,00	0,28	860,66	527,32	0,00	0,00	0,67	527,98
Diferencia	-410,58	0,00	0,00	-0,01	-410,59	-77,06	0,00	0,00	3,79	-73,27
Trimestre Anterior	770,01	0,00	0,00	0,40	770,41	529,76	0,00	0,00	4,73	534,50
Diferencia	-320,21	0,00	0,00	-0,13	-320,34	-79,51	0,00	0,00	0,17	-79,78

Fuente: BVC. Datos al 03 de abril del 2020

**Gráfico 2\***  
**Curvas UVR Spot**  
**27 mar 2020 y 03 abr 2020**

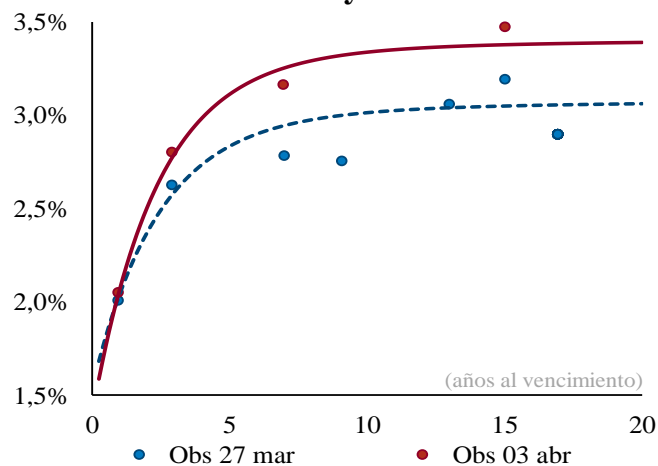

Cambios en la curva por plazo			
2 años	3 años	5 años	10 años
13	20	28	33

*Cifras en puntos básicos*

**Fuente:** SEN y MEC. **Cálculos:** Análisis de Mercados  
\* Las curvas se calcularon mediante la metodología de Nelson & Siegel

**Cuadro 8**

**Expectativas de inflación**

Plazo	Inflación Anual /1	DTF /1	TES TF - TES UVR /2				
			Semana Actual 03-abr	Semana Anterior 27-mar	Diferencia pbs.	Trimestre Anterior 31-mar	Diferencia pbs.
3 Meses	3,65%	4,58%	2,96%	2,58%	38,74	2,08%	88,01
6 Meses	3,60%	4,60%	2,73%	2,66%	6,07	2,28%	44,31
9 Meses	3,60%	4,62%	2,58%	2,69%	-11,55	2,45%	12,76
12 Meses	3,59%	4,63%	2,52%	2,70%	-18,25	2,59%	-7,52

/1 Según encuesta trimestral de expectativas de Enero del 2020

/2 Diferencia en Curva Spot

/3 Fuente: Banco de la República

**Cuadro 9**

**Bonos República de Colombia**

BONOS EN DOLARES	feb-20	jul-21	mar-23	feb-24	may-24	ene-26	abr-27	mar-29	sep-37	ene-41	feb-44	sep-45	may-49
<b>Spread Actual</b>	383	358	372	416	402	390	396	383	471	444	429	412	406
<b>Spread Semana Anterior</b>	347	332	371	420	396	375	383	369	451	417	403	387	382
Diferencia Semana Anterior	36	26	1	-4	6	15	13	14	20	27	26	25	24
<b>Precio Actual</b>	100	97	100	113	100	97	100	89	120	109	104	97	99
<b>Precio Semana Anterior</b>	101	97	100	113	100	97	100	89	122	112	107	100	102
Diferencia Semana Anterior	-49	-70	-4	12	-18	-59	-47	-37	-165	-282	-276	-284	-299
<b>Rendimiento Actual</b>	4,0	3,9	4,1	4,5	4,4	4,4	4,5	4,4	5,6	5,4	5,3	5,2	5,3
<b>Rendimiento Semana Anterior</b>	3,6	3,6	4,0	4,6	4,4	4,3	4,5	4,4	5,4	5,2	5,1	5,0	5,1
Diferencia Semana Anterior	3,80	2,70	0,10	-0,40	0,30	1,00	0,70	0,50	1,30	2,10	1,90	2,10	2,00

Spread en p.b.

Fuente: Minhacienda

**ANEXO 7: MERCADO DE RENTA VARIABLE****Cuadro 1**

<b>Comportamiento de la Bolsa de Valores de Colombia</b>			
	<b>Volumen Transado*</b>	<b>COLCAP</b>	<b>Variación (%)**</b>
<b>30-mar</b>	104,896	1.129,18	-1,60%
<b>31-mar</b>	157,855	1.123,85	-2,06%
<b>01-abr</b>	84,826	1.063,03	-7,36%
<b>02-abr</b>	129,189	1.114,43	-2,89%
<b>03-abr</b>	106,578	1.127,55	-1,74%

\* Millones de pesos

\*\*Variacion respecto utlimo dato semana anterior

Fuente: BVC.

## ANEXO 8: MERCADOS INTERNACIONALES

Gráfico 1  
INDICE VIX (Promedio móvil 5 días)

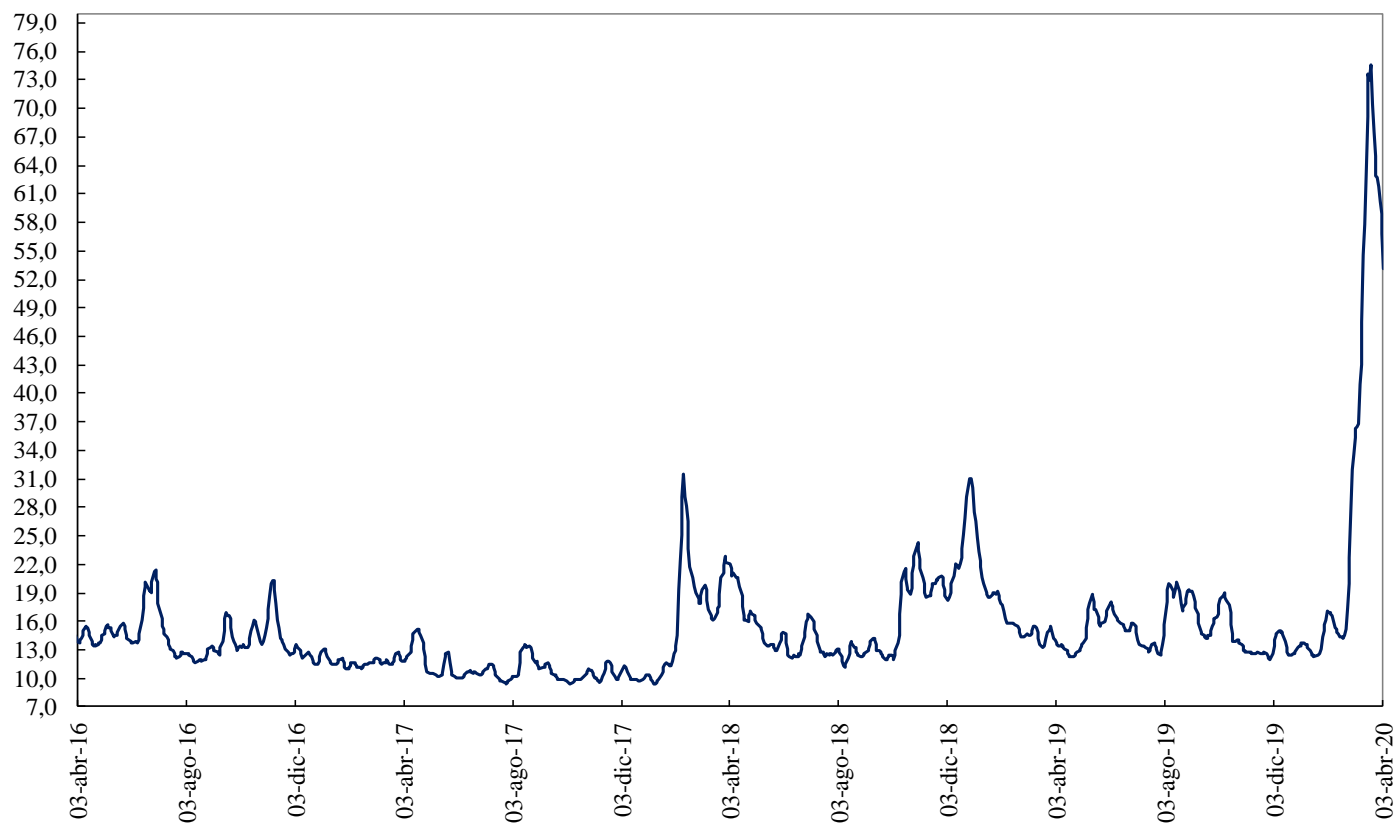

Fuente: Bloomberg

## ANEXO 9: FLUJOS CAMBIARIOS

**Gráfico 1. Flujo de Divisas de la Balanza Comercial**  
Flujos Mensuales (Millones de Dólares)

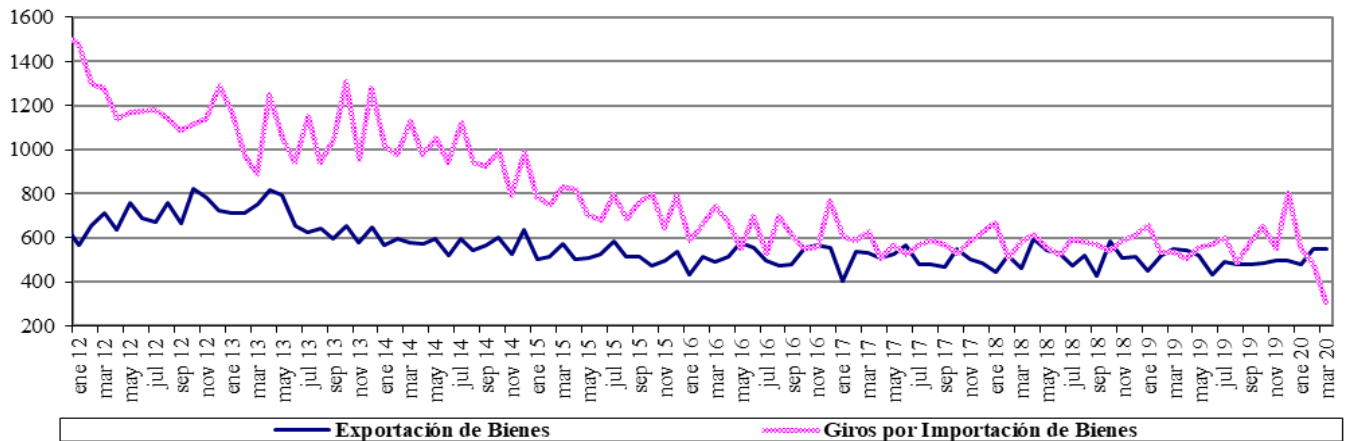

Fuente : Balanza Cambiaria - Banco de la República

**Gráfico 2. Otros Giros financieros netos**  
Flujos Mensuales (Millones de Dólares)

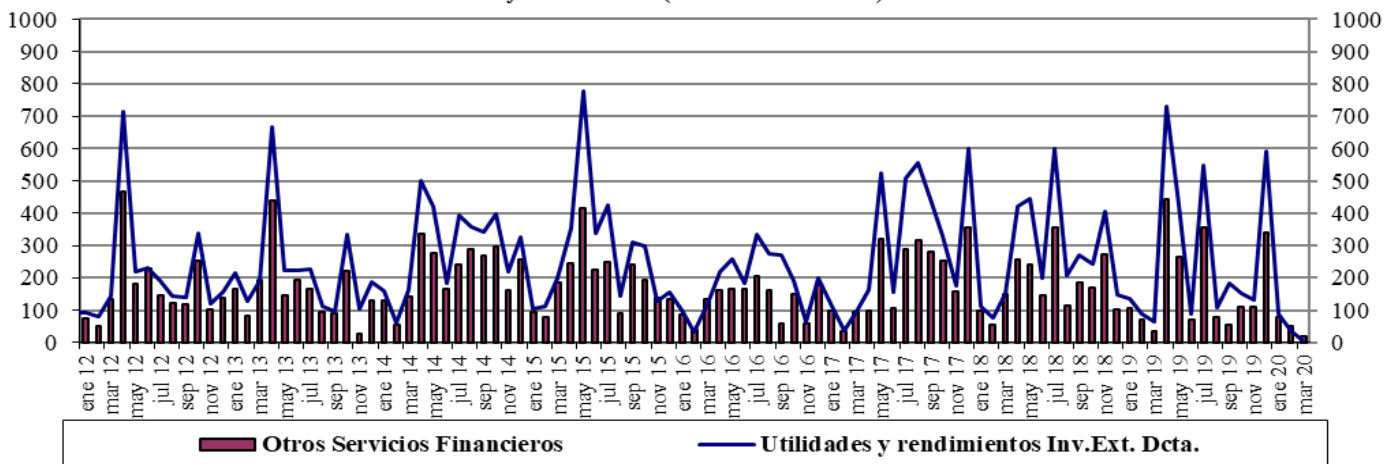

Fuente : Balanza Cambiaria - Banco de la República

**Gráfico 3. Ingresos Netos por Transferencias, Donaciones y Remesas de Trabajadores**  
Flujos Mensuales (Millones de Dólares)

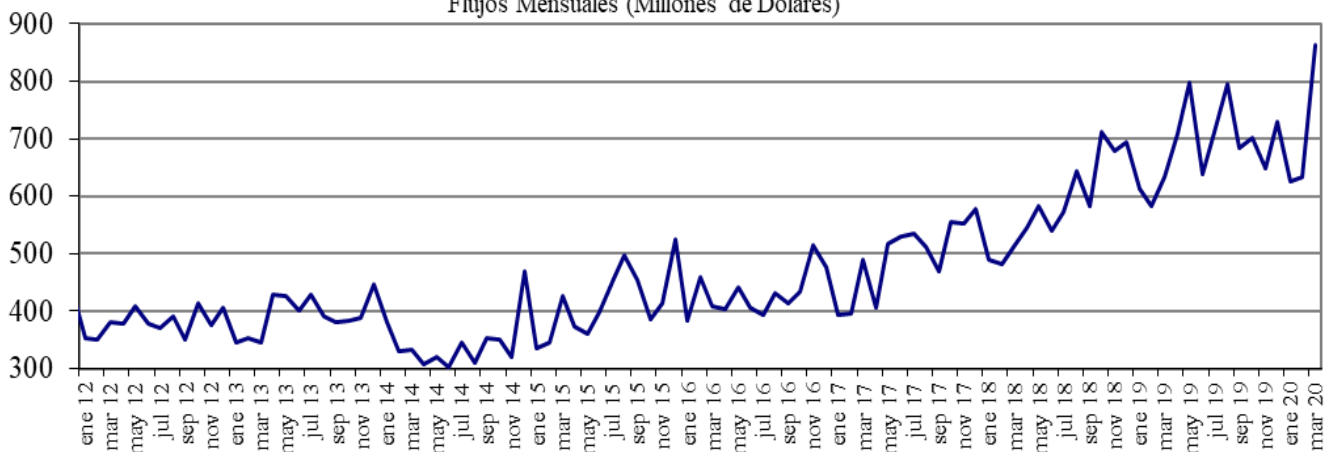

Fuente : Balanza Cambiaria - Banco de la República

**Gráfico 4. Endeudamiento Neto del Sector Privado**  
Flujos Mensuales (Millones de Dólares)

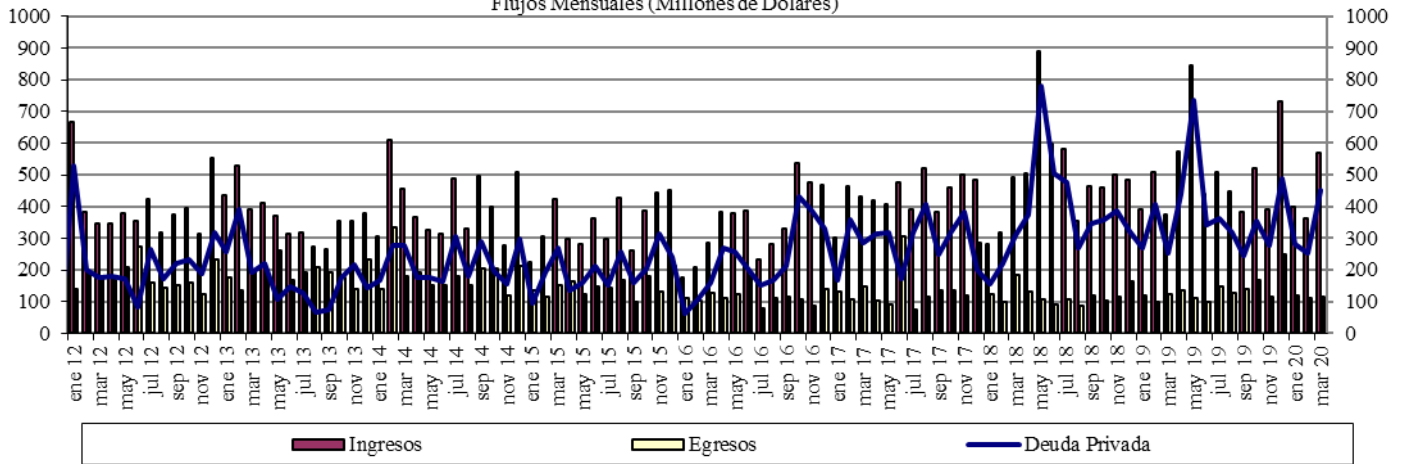

Fuente : Balanza Cambiaria - Banco de la República

**Gráfico 5. Giro de Divisas por Pago de Deuda Privada**  
Flujos Mensuales (Millones de Dólares)

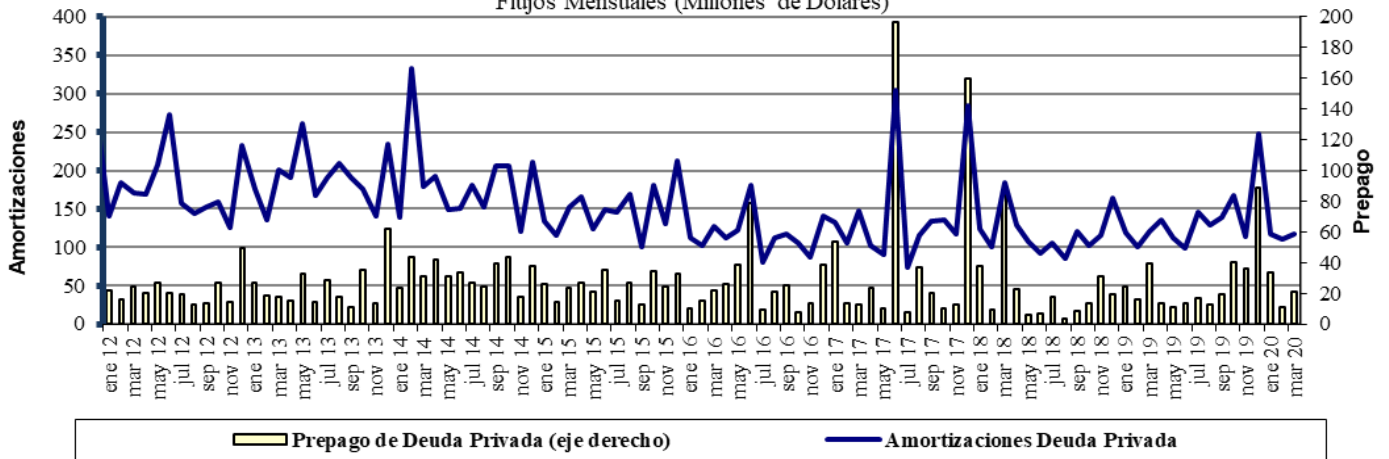

Fuente : Balanza Cambiaria - Banco de la República



# ANEXO 10: FUENTES DE LA BASE MONETARIA E INTERVENCIÓN EN EL MERCADO CAMBIARIO

Cuadro 1

## Fuentes de la Base Monetaria

Miles de millones de pesos

Variación Anual <sup>1/</sup>

Concepto	ene-19	feb-19	mar-19	abr-19	may-19	jun-19	jul-19	ago-19	sep-19	oct-19	nov-19	dic-19	ene-20	feb-20	mar-20
<b>I. Gobierno</b>	<b>-448</b>	<b>-7.046</b>	<b>-10.887</b>	<b>-6.513</b>	<b>-10.122</b>	<b>-13.569</b>	<b>-13.753</b>	<b>-10.987</b>	<b>-3.954</b>	<b>-6.513</b>	<b>-2.700</b>	<b>-2.147</b>	<b>3.070</b>	<b>7.094</b>	<b>15.327</b>
Traslado utilidades en pesos	761	761	2.015	2.015	2.015	2.015	2.015	2.015	2.015	2.015	2.015	2.015	2.015	2.015	6.998
Depósitos en el Banco de la República	-1.209	-7.807	-12.903	-8.529	-12.138	-15.584	-15.769	-13.003	-5.970	-8.529	-4.715	-4.162	1.054	5.079	8.329
Depósitos remunerados de control monetario	0	0	0	0	0	0	0	0	0	0	0	0	0	0	0
<b>II. TES Regulación</b>	<b>-5.255</b>	<b>-3.697</b>	<b>-2.272</b>	<b>-2.298</b>	<b>-2.322</b>	<b>-448</b>	<b>834</b>	<b>792</b>	<b>960</b>	<b>7.473</b>	<b>7.415</b>	<b>7.665</b>	<b>8.913</b>	<b>8.075</b>	<b>8.622</b>
Compras definitivas	735	2.297	3.735	3.735	3.735	5.610	7.000	7.000	7.000	8.500	8.500	8.500	9.747	8.938	9.499
Ventas definitivas	-5.054	-5.054	-5.054	-5.054	-5.054	-5.054	-5.054	-5.054	-5.054	0	0	0	0	0	0
Vencimiento <sup>2/</sup>	-936	-939	-953	-978	-1.003	-1.003	-1.112	-1.153	-985	-1.027	-1.084	-834	-834	-863	-877
<b>III. OPERACIONES DE LIQUIDEZ BR</b>	<b>7.655</b>	<b>8.044</b>	<b>9.081</b>	<b>3.182</b>	<b>11.676</b>	<b>15.781</b>	<b>11.221</b>	<b>7.565</b>	<b>1.401</b>	<b>2.585</b>	<b>-1.353</b>	<b>-515</b>	<b>-8.009</b>	<b>-6.746</b>	<b>-13.284</b>
Expansión <sup>3/</sup>	7.896	7.936	9.125	3.274	11.649	16.154	11.094	7.576	1.631	2.280	-1.551	-528	-8.137	-6.212	-1.097
Contracción <sup>3/</sup>	-241	108	-43	-93	27	-373	127	-11	-229	305	197	13	128	-534	-12.187
<b>IV. Divisas <sup>4/</sup></b>	<b>2.559</b>	<b>6.917</b>	<b>7.970</b>	<b>9.028</b>	<b>9.028</b>	<b>9.028</b>	<b>9.028</b>	<b>9.028</b>	<b>9.028</b>	<b>9.027</b>	<b>9.027</b>	<b>7.749</b>	<b>6.469</b>	<b>2.111</b>	<b>-600</b>
Opciones put para control de volatilidad	0	0	0	0	0	0	0	0	0	0	0	0	0	0	0
Opciones call para desacumulación de reservas	0	0	0	0	0	0	0	0	0	0	0	0	0	0	0
Opciones put para acumulación de reservas	2.559	3.802	4.854	5.913	5.913	5.913	5.913	5.913	5.913	5.912	5.912	4.634	3.354	2.111	1.058
Subasta de compra directa	0	0	0	0	0	0	0	0	0	0	0	0	0	0	0
Subasta de venta directa	0	0	0	0	0	0	0	0	0	0	0	0	0	0	0
Intervención discrecional	0	0	0	0	0	0	0	0	0	0	0	0	0	0	0
Venta de divisas al Gobierno	0	0	0	0	0	0	0	0	0	0	0	0	0	0	0
Compra de divisas al Gobierno	0	3.116	3.116	3.116	3.116	3.116	3.116	3.116	3.116	3.116	3.116	3.116	3.116	0	0
FX swaps	0	0	0	0	0	0	0	0	0	0	0	0	0	0	-1.658
<b>V. Títulos de deuda privada <sup>5/</sup></b>	<b>0</b>	<b>0</b>	<b>0</b>	<b>0</b>	<b>0</b>	<b>0</b>	<b>0</b>	<b>0</b>	<b>0</b>	<b>0</b>	<b>0</b>	<b>0</b>	<b>0</b>	<b>0</b>	<b>5.247</b>
Compras Definitivas	0	0	0	0	0	0	0	0	0	0	0	0	0	0	5.259
Ventas Definitivas	0	0	0	0	0	0	0	0	0	0	0	0	0	0	0
Vencimiento <sup>2/</sup>	0	0	0	0	0	0	0	0	0	0	0	0	0	0	-13
<b>VI. Otros <sup>6/</sup></b>	<b>1.589</b>	<b>1.559</b>	<b>1.425</b>	<b>1.558</b>	<b>2.762</b>	<b>1.631</b>	<b>1.769</b>	<b>1.691</b>	<b>1.857</b>	<b>1.737</b>	<b>1.741</b>	<b>1.620</b>	<b>1.750</b>	<b>1.713</b>	<b>1.532</b>
<b>Variación total de la Base</b>	<b>6.100</b>	<b>5.777</b>	<b>5.316</b>	<b>4.957</b>	<b>11.021</b>	<b>12.423</b>	<b>9.099</b>	<b>8.089</b>	<b>9.292</b>	<b>14.309</b>	<b>14.131</b>	<b>14.373</b>	<b>12.193</b>	<b>12.248</b>	<b>16.843</b>
<b>Saldo Base Monetaria</b>	<b>90.830</b>	<b>89.357</b>	<b>89.772</b>	<b>88.165</b>	<b>93.088</b>	<b>95.499</b>	<b>94.309</b>	<b>93.374</b>	<b>93.681</b>	<b>97.658</b>	<b>100.827</b>	<b>112.454</b>	<b>103.023</b>	<b>101.604</b>	<b>106.615</b>

<sup>1/</sup> Estas cifras corresponden al cierre del mes calendario

<sup>2/</sup> Incluye cupon y principal.

<sup>3/</sup> Incluye repos a un día, *overnight* y a plazo.

<sup>4/</sup> No se incluyen las operaciones con organismos internacionales.

<sup>5/</sup> Este valor corresponde a la expansión o contracción monetaria generada por las compras o ventas de títulos de deuda privada, por tanto, no coincide con el valor nominal de los mismos.

<sup>6/</sup> Dentro del rubro "Otros" se incluye el efecto monetario del PyG del BR.

Fuente: Banco de la República

**Cuadro 2**  
**Operaciones de Compra - Venta de Divisas del Banco de la República en el mercado de contado**  
**(Millones de Dólares)**

Concepto	2019					2020			
	TRIM I.	TRIM II.	TRIM III.	TRIM IV.	Acumulado Ene - Dic	Ene	Feb	Mar	Acumulado Ene - Mar
<b>Compras</b>	<b>2,139.6</b>	<b>338.5</b>	<b>0.0</b>	<b>0.0</b>	<b>2,478.1</b>	<b>0.0</b>	<b>0.0</b>	<b>0.0</b>	<b>0.0</b>
<b>Opciones Put</b>	<b>1,139.6</b>	<b>338.5</b>	<b>0.0</b>	<b>0.0</b>	<b>1,478.1</b>	<b>0.0</b>	<b>0.0</b>	<b>0.0</b>	<b>0.0</b>
Para Acumulación Reservas Internacionales	1,139.6	338.5	0.0	0.0	1,478.1	0.0	0.0	0.0	0.0
Para Control de Volatilidad	0.0	0.0	0.0	0.0	0.0	0.0	0.0	0.0	0.0
<b>Subastas de Compra Directa</b>	<b>0.0</b>	<b>0.0</b>	<b>0.0</b>	<b>0.0</b>	<b>0.0</b>	<b>0.0</b>	<b>0.0</b>	<b>0.0</b>	<b>0.0</b>
<b>Intervención Discrecional</b>	<b>0.0</b>	<b>0.0</b>	<b>0.0</b>	<b>0.0</b>	<b>0.0</b>	<b>0.0</b>	<b>0.0</b>	<b>0.0</b>	<b>0.0</b>
<b>Vencimiento de Fx Swaps</b>	<b>0.0</b>	<b>0.0</b>	<b>0.0</b>	<b>0.0</b>	<b>0.0</b>	<b>0.0</b>	<b>0.0</b>	<b>0.0</b>	<b>0.0</b>
<b>Gobierno Nacional</b>	<b>1,000.0</b>	<b>0.0</b>	<b>0.0</b>	<b>0.0</b>	<b>1,000.0</b>	<b>0.0</b>	<b>0.0</b>	<b>0.0</b>	<b>0.0</b>
<b>Ventas</b>	<b>0.0</b>	<b>0.0</b>	<b>0.0</b>	<b>0.0</b>	<b>0.0</b>	<b>0.0</b>	<b>0.0</b>	<b>399.7</b>	<b>399.7</b>
<b>Opciones Call</b>	<b>0.0</b>	<b>0.0</b>	<b>0.0</b>	<b>0.0</b>	<b>0.0</b>	<b>0.0</b>	<b>0.0</b>	<b>0.0</b>	<b>0.0</b>
Para Desacumulación Reservas Internacionales	0.0	0.0	0.0	0.0	0.0	0.0	0.0	0.0	0.0
Para el Control de la Volatilidad	0.0	0.0	0.0	0.0	0.0	0.0	0.0	0.0	0.0
<b>FX Swaps</b>	<b>0.0</b>	<b>0.0</b>	<b>0.0</b>	<b>0.0</b>	<b>0.0</b>	<b>0.0</b>	<b>0.0</b>	<b>399.7</b>	<b>399.7</b>
<b>Gobierno Nacional</b>	<b>0.0</b>	<b>0.0</b>	<b>0.0</b>	<b>0.0</b>	<b>0.0</b>	<b>0.0</b>	<b>0.0</b>	<b>0.0</b>	<b>0.0</b>
<b>Compras Netas en el mercado de contado</b>	<b>2,139.6</b>	<b>338.5</b>	<b>0.0</b>	<b>0.0</b>	<b>2,478.1</b>	<b>0.0</b>	<b>0.0</b>	<b>-399.7</b>	<b>-399.7</b>

Fuente: Banco de la República

**Operaciones de Compra - Venta de Divisas del Banco de la República a través de contratos forward con cumplimiento financiero**  
**(Millones de Dólares)**

Concepto	2020			
	Ene	Feb	Mar	Acumulado Ene-Mar
<b>Ventas a través de contratos forward con cumplimiento financiero</b>	<b>0.0</b>	<b>0.0</b>	<b>1,297.4</b>	<b>1,297.4</b>

Fuente: Banco de la República

## ANEXO 11: COMPOSICIÓN DE LAS RESERVAS INTERNACIONALES

**Cuadro 1. COMPOSICIÓN DE LAS RESERVAS INTERNACIONALES \***  
**2019-2020**

Descripción	(Millones de US\$)							
	31-dic-19		31-mar-20		3-abr-20		Variación	
	Valor	Part. % en las Reservas Brutas	Valor	Part. % en las Reservas Brutas	Valor	Part. % en las Reservas Brutas	Mensual corrido	Año corrido
<b>1. RESERVAS BRUTAS</b>	<b>53,174</b>	<b>100.00%</b>	<b>53,341</b>	<b>100.00%</b>	<b>53,371</b>	<b>100.00%</b>	<b>30</b>	<b>197</b>
Efectivo en caja	2	0.00%	2	0.00%	2	0.00%	0	0
Depósitos a la orden	158	0.30%	356	0.67%	156	0.29%	-200	-2
Inversiones	49,550	93.18%	48,330	90.61%	50,031	93.74%	1,701	481
-Portafolio directo	35,053	65.92%	35,003	65.62%	36,688	68.74%	1,685	1,635
-Portafolio en administración	14,496	27.26%	13,327	24.98%	13,343	25.00%	16	-1,154
Valores por cobrar venta de inversiones	797	1.50%	1,973	3.70%	498	0.93%	-1,475	-300
Oro	679	1.28%	711	1.33%	722	1.35%	12	43
-En caja	0	0.00%	0	0.00%	0	0.00%		
-En custodia	679	1.28%	711	1.33%	722	1.35%	12	43
Fondo Monetario Internacional	1,447	2.72%	1,430	2.68%	1,423	2.67%	-7	-24
-DEGs	884	1.66%	874	1.64%	869	1.63%	-4	-14
-Posición de reserva	564	1.06%	556	1.04%	554	1.04%	-3	-10
Fondo Latinoamericano de Reservas	540	1.02%	540	1.01%	540	1.01%	0	0
-Aportes	520	0.98%	520	0.98%	520	0.97%	0	0
-Pesos Andinos	20	0.04%	20	0.04%	20	0.04%	0	0
Convenios Internacionales	1	0.00%	0	0.00%	0	0.00%	0	-1
<b>2. PASIVOS DE CORTO PLAZO (a)</b>	<b>7</b>	<b>0.01%</b>	<b>4</b>	<b>0.01%</b>	<b>4</b>	<b>0.01%</b>	<b>0</b>	<b>-3</b>
Convenios internacionales	0	0.00%	0	0.00%	0	0.00%	0	0
Bancos del Exterior	0	0.00%	0	0.00%	0	0.00%	0	0
Fondo Latinoamericano de Reservas FLAR	0	0.00%	0	0.00%	0	0.00%	0	0
Valores por pagar compra inversiones	0	0.00%	0	0.00%	0	0.00%	0	0
Dptos. Por Invs. Ext. De Portafolio Dcto. 4814 de 2007.	0	0.00%	0	0.00%	0	0.00%	0	0
Intereses causados de los pasivos	7	0.01%	4	0.01%	4	0.01%	0	-3
<b>3. RESERVAS NETAS (1 menos 2)</b>	<b>53,167</b>	<b>99.99%</b>	<b>53,336</b>	<b>99.99%</b>	<b>53,367</b>	<b>99.99%</b>	<b>30</b>	<b>200</b>

\* Reservas Internacionales a precios de mercado. Incluye causaciones y valuaciones.

\*\* A partir del 4 de junio de 2019 los recursos en dólares del Gobierno en el Banco de la República se registran en cuentas diferentes a las de las reservas internacionales, y a partir del 17 de diciembre de 2019, la totalidad de los recursos en moneda extranjera del Gobierno en el Banco de la República se contabilizan por fuera del balance del Banco, por tanto no hacen parte de las reservas internacionales. Entre el 19 y 20 de marzo de 2020 las reservas internacionales caen temporalmente debido a la realización de los FX Swaps. Cifras provisionales.

Fuente: Banco de la República