

Semana 11

INFORME DE MERCADOS FINANCIEROS

18 de marzo de 2020

Este es un documento de trabajo informativo. Su contenido no compromete al Banco de la República ni a su Junta Directiva.

Únicamente incluye las operaciones de los establecimientos de crédito en Colombia para agregados monetarios y crediticios. Por tanto no se tienen en cuenta las operaciones de sus sucursales en el exterior.

1. Comportamiento de las tasas de interés

a. Tasas de interés de los mercados monetarios, de crédito y de deuda pública

Tasas (e.a) 1/	Fecha 13-mar-20	Monto semanal MM de pesos	Monto promedio de captaciones semanales				Variación (pb)			
			año 2019	Corrido 2020	1 semana	1mes	13 semanas	año corrido	año completo	
Intervención BR	4,25	n.a	n.a	n.a	0	0	0	0	0	
IBR Overnight	4,25	n.a	n.a	n.a	0	0	0	-1	0	
IBR 1 mes (Tasa fija de OIS)	4,26	n.a	n.a	n.a	1	0	0	0	1	
IBR 3 meses (Tasa fija de OIS)	4,26	n.a	n.a	n.a	2	0	0	0	0	
IBR 6 meses (Tasa fija de OIS)	4,29	n.a	n.a	n.a	11	3	0	-2	0	
Pasivas										
TIB	4,26	5.263	3.294	3.257	0	0	0	-1	0	
DTF 2/	4,46	1.170	925	900	-10	-3	0	-3	-3	
Captación < 90 días 3/	2,56	121	79	87	81	46	-46	52	36	
Captación a 90 días 3/	4,47	1.313	945	937	-8	-3	-2	-3	-3	
Captación 91-179 días 3/	4,71	447	428	456	-12	0	-6	-6	-4	
Captación a 180 días 3/	4,71	579	535	558	-9	-2	-5	-10	-14	
Captación a 181-360 días 3/	5,21	688	842	914	-3	-11	-22	-23	-23	
Captación > 360 días 3/	5,71	77	922	1.474	18	-3	-18	-9	-16	
Total captación de CDT	4,66	3.225	3.751	4.426	-20	-34	-34	-23	-48	
Monto promedio de desembolsos semanales										
	6-mar-20	Monto semanal	año 2019	Corrido 2020	1 semana	1mes	13 semanas	año corrido	año completo	
Activas										
Comercial 4/	8,87	2.374	3.064	3.066	48	-16	55	9	-66	
Tesorería	9,29	27	84	53	254	122	35	-3	88	
Preferencial	7,32	1.021	1.483	1.501	11	-17	48	18	-59	
Ordinario	10,06	1.326	1.497	1.512	37	-15	-14	-38	-74	
Consumo 5/	15,83	1.840	1.796	2.027	85	-26	1	-10	-248	
Consumo sin libranza	17,23	1.188	1.014	1.260	74	-18	-19	-3	-284	
Consumo a través de libranza	13,29	652	782	767	-14	-20	56	-2	-209	
Tarjeta de crédito (Personas) 6/	25,38	753	714	732	11	-33	-58	-94	-140	
Vivienda 7/	10,54	174	282	267	12	2	15	10	15	
Microcrédito	36,55	129	126	141	58	-108	-9	80	-85	
Activa Ponderada 8/	11,92	-	-	-	81	-30	84	37	-99	
Comercial BR 9/	8,87	-	-	-	44	-17	55	9	-68	
Pasivas										
Pasiva Ponderada	3,81	n.a	n.a	n.a	30	-57	56	52	-71	
Ahorro 10/	2,27	n.a	n.a	n.a	-7	-8	-8	-8	-9	
Deuda Pública 11/										
	13-mar-20	Monto semanal	año 2019	Corrido 2020	1 semana	1mes	13 semanas	año corrido	año completo	
1 año (TES Jul 2020)	4,02	408	1.235	203	2	1	-13	-4	-66	
3 años (TES May 2022)	6,42	4.875	3.488	3.664	191	174	143	144	116	
5 años (TES Jul 2024)	7,06	3.693	2.809	3.373	209	211	188	181	132	
6 años (TES Nov 2025)	7,86	1.265	1.908	2.028	259	259	225	216	174	
11 años (TES Sep 2030)	8,08	219	450	351	217	228	179	169	130	
13 años (TES Jun 2032)	8,37	412	926	716	226	242	198	190	144	

Fuente: Banco de la República y Bloomberg. Cálculos con información de los formatos 088 y 441 de la Superintendencia Financiera de Colombia.

1/ La tasa de intervención corresponde a la tasa diaria mientras que las demás corresponden al promedio semanal.

2/ El cálculo de la DTF se hace sobre las captaciones a 90 días de los Bancos, Corporaciones Financieras y Compañías de Financiamiento Comercial. La DTF que se presenta corresponde a la calculada en la respectiva fecha con información del viernes anterior hasta el jueves de misma semana y tiene vigencia para la siguiente semana.

3/ Las tasas de captación corresponden a la información de CDT por plazos. Incluye la información para el total de sistema financiero.

4/ Promedio ponderado por monto de las tasa de crédito ordinarios, preferenciales y de tesorería.

5/ No incluye tarjetas de crédito.

6/ Calculada sin tener en cuenta consumos a 1 mes ni avances en efectivo.

7/ Corresponde al promedio ponderado de los créditos desembolsados para adquisición de vivienda en pesos y en UVR. Antes de realizar el promedio ponderado a la tasa de los créditos en UVR se le suma la variación anual promedio de la UVR de la respectiva semana. No incluye vivienda VIS

8/ Calculado como el promedio ponderado por monto de las tasas de crédito de consumo, preferencial, ordinario y tesorería. Debido a la alta rotación del crédito de tesorería, su ponderación se estableció como la quinta parte de su desembolso semanal.

9/ Promedio ponderado por monto de las tasa de crédito ordinarios, preferenciales y un quinto del desembolso de tesorería.

10/ Incluye el rendimiento de los depósitos de ahorro ordinarios activos y las cuentas AFC.

11/ TES tasa fija en pesos. Las tasas corresponden al promedio ponderado por monto de las negociaciones en SEN y MEC.

b. Tasas de intervención del BR, Interbancaria, DTF (Semana Cálculo) e IBR

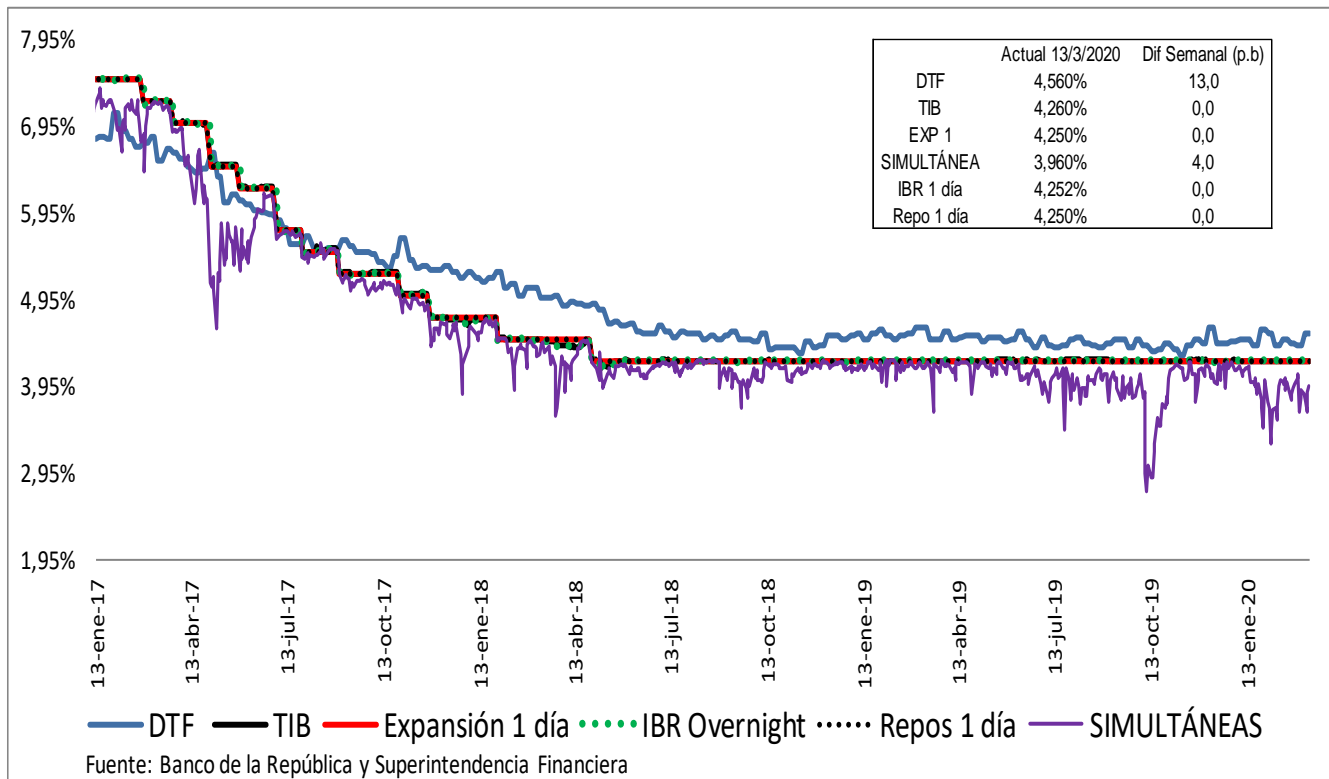

Spread IBR, TIB y CDT a través de tesorería frente a la tasa de referencia
Promedio 5 días

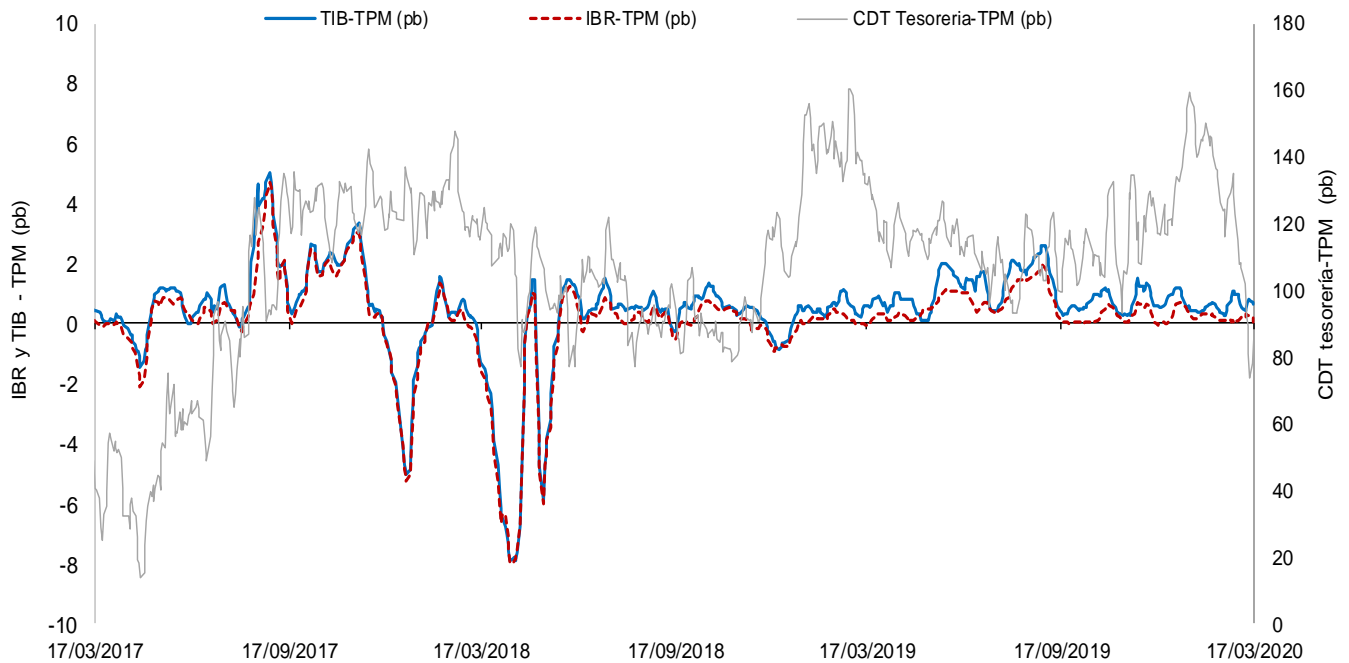

El IBR y la TIB corresponden al plazo de 1 día. La tasa de CDT a través de tesorería no se discrimina por plazo.
FUENTE: Banco de la República, cálculos con información de la Superintendencia Financiera de Colombia

c. Tasas de interés activas por tipo de préstamo

Nominales

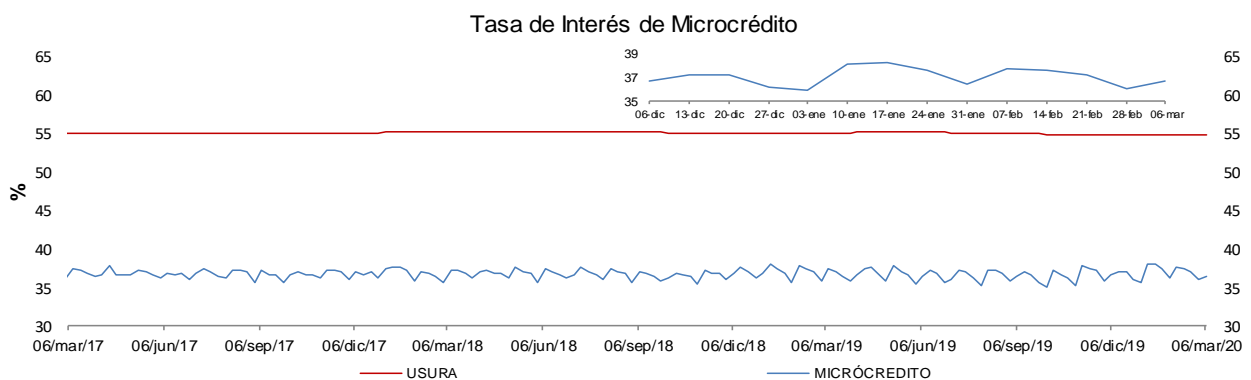
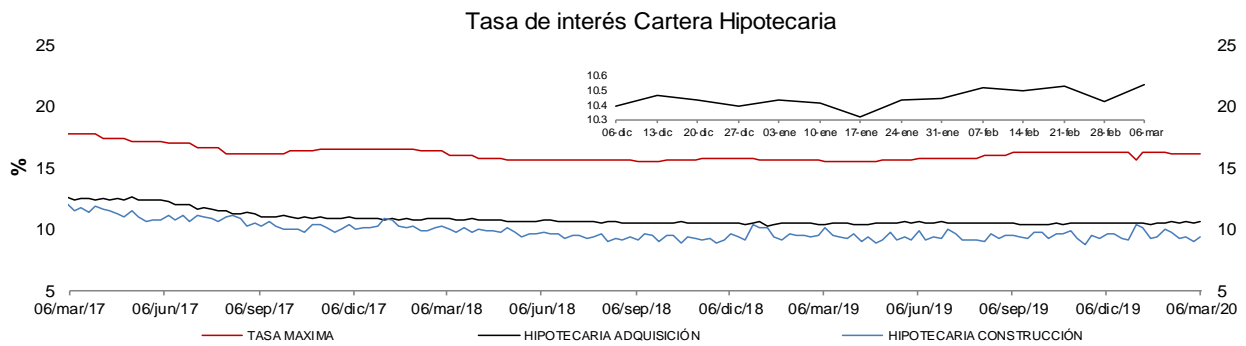
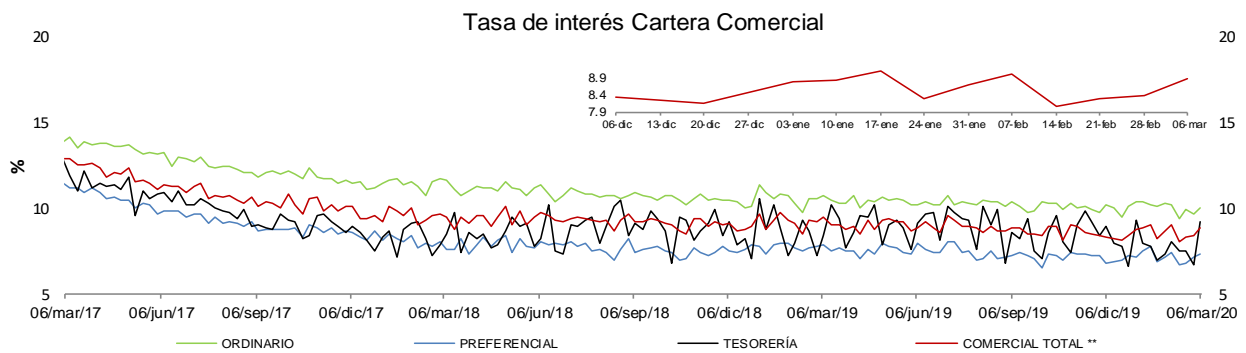
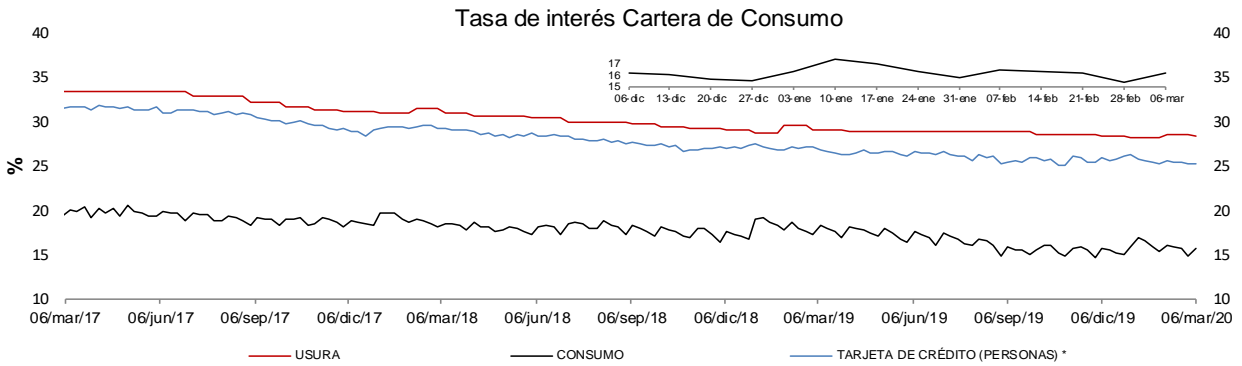

* La tasa de interés de tarjetas de crédito no incluye avances ni compras a 1 mes.

** Promedio ponderado por monto de las tasa de los créditos ordinarios, de tesorería y preferenciales.

FUENTES: Superintendencia financiera de Colombia y cálculos Banco de la República.

e. Tasas de interés de intervención del BR, tasa de interés ponderada de captación del sistema financiero, DTF y tasa de colocación total del sistema financiero
Promedio móvil de orden 4

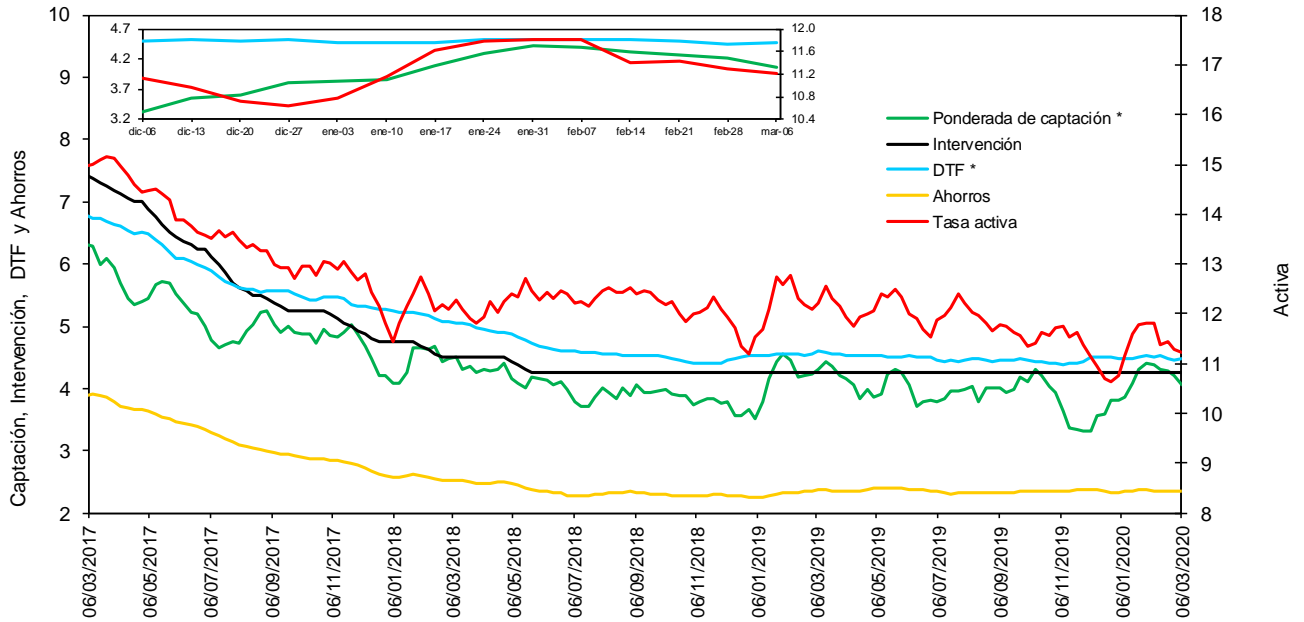

* La DTF está adelantada una semana, es decir no corresponde a la tasa vigente para la semana en cuestión sino a la tasa vigente para la semana siguiente, para que sea comparable con la tasa ponderada de captación de este gráfico.

Fuentes: Banco de la República. Cálculos con información de la Superintendencia Financiera de Colombia.

f. Tasas de interés de deuda pública

Tasas Cero Cupón de TES en Pesos y Tasa de Referencia del BR

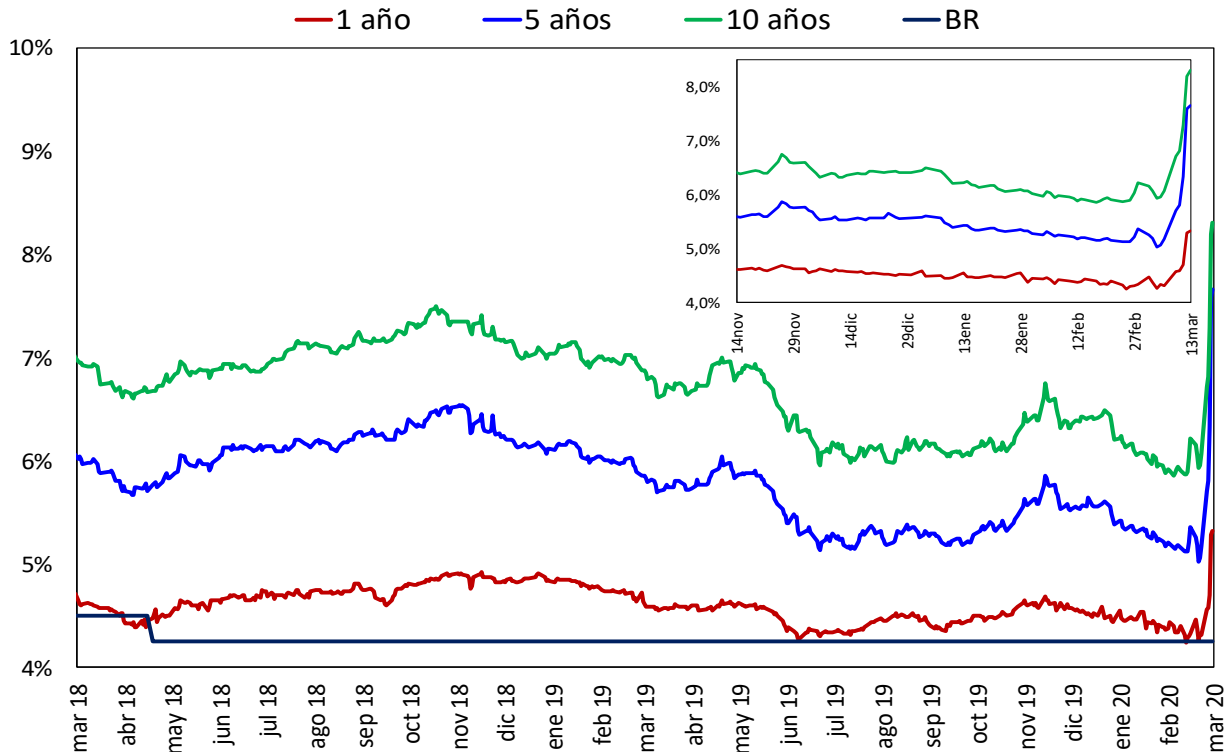

Fuente: SEN y MEC. Cálculos: DOAM

2. Liquidez primaria y mercado monetario

Saldo de Repos* y DRNCE**

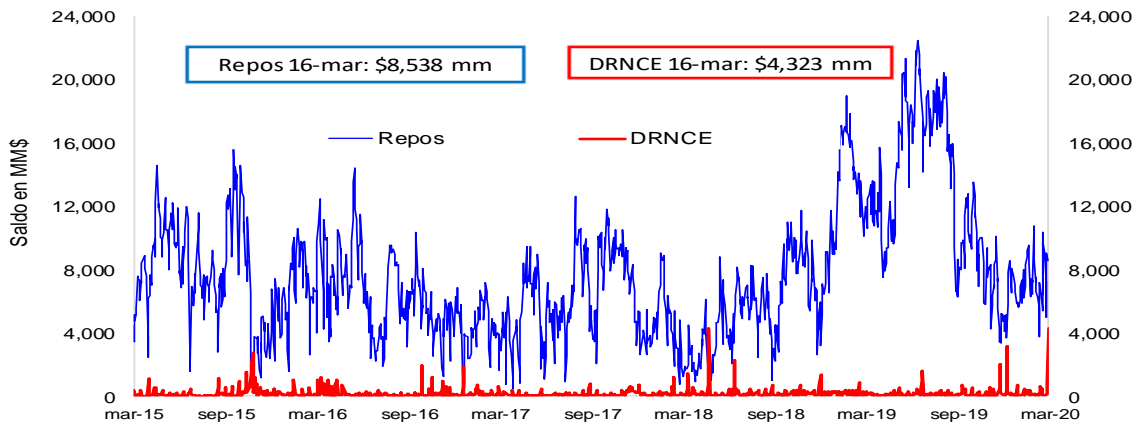

* Los repos incluyen las operaciones de la ventanilla de expansión.

** Depósitos Remunerados No Constitutivos de Encaje. Incluye las operaciones de contracción por ventanilla a 1 día.

Saldo disponible de la TGN en el BR*

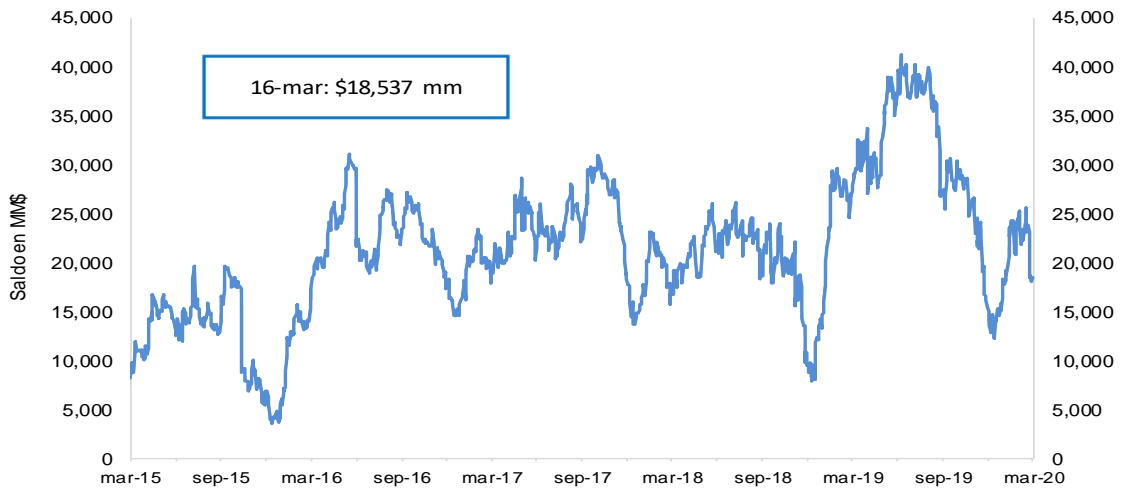

*No incluye el saldo de los TES de Control Monetario.

*Incluye los depósitos remunerados y los no remunerados de la TGN en el BR .

Saldo de TES a precios de mercado en poder del BR

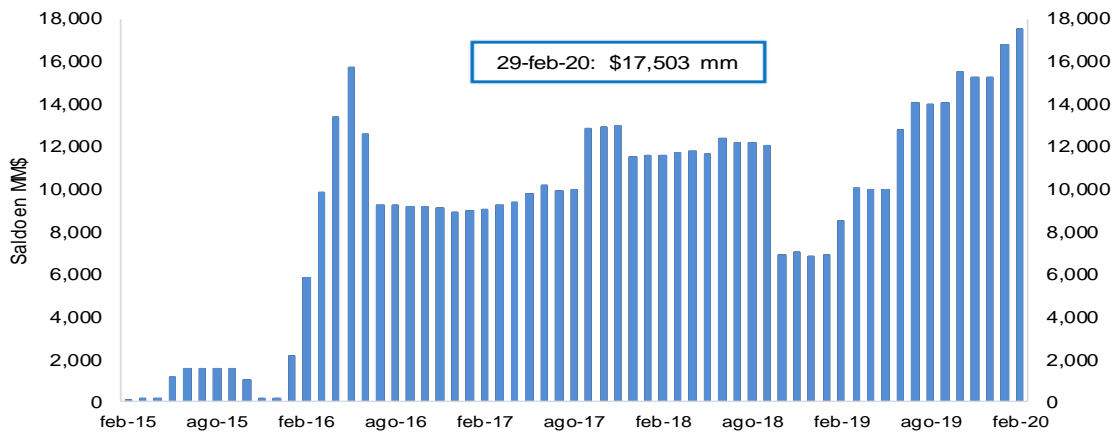

FUENTE: Banco de la República.

3. Pasivos del sistema financiero consolidado y mercado de depósito

a. M1, M3 Y PSE

OFERTA MONETARIA AMPLIADA ^{1/}
Miles de millones de pesos y porcentajes

Concepto	Saldo a marzo 06 2020	VARIACIONES									
		SEMANAL		ULTIMAS 4 SEM		ULTIMAS 13 SEM		CORRIDO AÑO		ANUAL	
		ABS	%	ABS	%	ABS	%	ABS	%	ABS	%
OFERTA MONETARIA AMPLIADA- M3	545,183	513	0.1	6,169	1.1	-607	-0.1	1,268	0.2	45,917	9.2
1. Efectivo	70,053	1,473	2.1	-362	-0.5	445	0.6	-4,998	-6.7	9,765	16.2
2. Pasivos Sujetos a Encaje	475,130	-960	-0.2	6,531	1.4	-1,052	-0.2	6,266	1.3	36,152	8.2
Cuenta Corriente	51,876	-19	0.0	1,846	3.7	-545	-1.0	-954	-1.8	3,600	7.5
Ahorros	197,907	-656	-0.3	2,047	1.0	-9,235	-4.5	-1,988	-1.0	19,063	10.7
CDT + Bonos	211,271	14	0.0	2,522	1.2	9,074	4.5	9,017	4.5	13,004	6.6
CDT menor a 18 meses	80,266	312	0.4	-351	-0.4	-186	-0.2	371	0.5	-6,419	-7.4
CDT mayor a 18 meses	98,796	-203	-0.2	2,401	2.5	8,423	9.3	7,626	8.4	15,460	18.6
Bonos	32,210	-95	-0.3	472	1.5	837	2.7	1,020	3.3	3,964	14.0
Depósitos Fiduciarios (impuestos y otros conceptos)	8,380	355	4.4	-185	-2.2	-117	-1.4	1,314	18.6	-373	-4.3
Depósitos a la Vista	5,696	-655	-10.3	302	5.6	-229	-3.9	-1,123	-16.5	857	17.7
Repos con el Sector Real	0	-	-	-	-	-	-	-	-	-	-
ITEM DE MEMORANDO											
M1. Medios de pago	121,929	1,454	1.2	1,484	1.2	-100	-0.1	-5,952	-4.7	13,365	12.3
M1 + Ahorros	319,836	798	0.3	3,530	1.1	-9,335	-2.8	-7,940	-2.4	32,428	11.3
PSE sin depósitos fiduciarios	466,750	-1,315	-0.3	6,716	1.5	-935	-0.2	4,952	1.1	36,525	8.5
M3 sin fiduciarios	536,803	158	0.0	6,355	1.2	-490	-0.1	-46	0.0	46,290	9.4
	Variaciones Anualizadas	Semanal		Últimas 4 sem.		Últimas 13 sem.					
	M3	5.0		15.9		-0.4					
	Efectivo	202.0		-6.5		2.6					
	PSE	-10.0		19.7		-0.9					
	M1	86.6		17.3		-0.3					
	M1 + Ahorros	13.9		15.5		-10.9					
	PSE sin depós. Fiduc.	-13.6		20.7		-0.8					
	M3 sin Fiduciarios	1.5		16.7		-0.4					

^{1/} No incluye FDN. A partir de la semana del 9 de diciembre de 2016 se incluyen en toda la serie los bonos denominados en pesos emitidos en el exterior por Findeter en 2014.

Fuentes: Banco de la República y Formato 281 de la Superintendencia Financiera de Colombia.

c. M3, PSE Y M1 + AHORRO
Variaciones anuales (%) de datos semanales

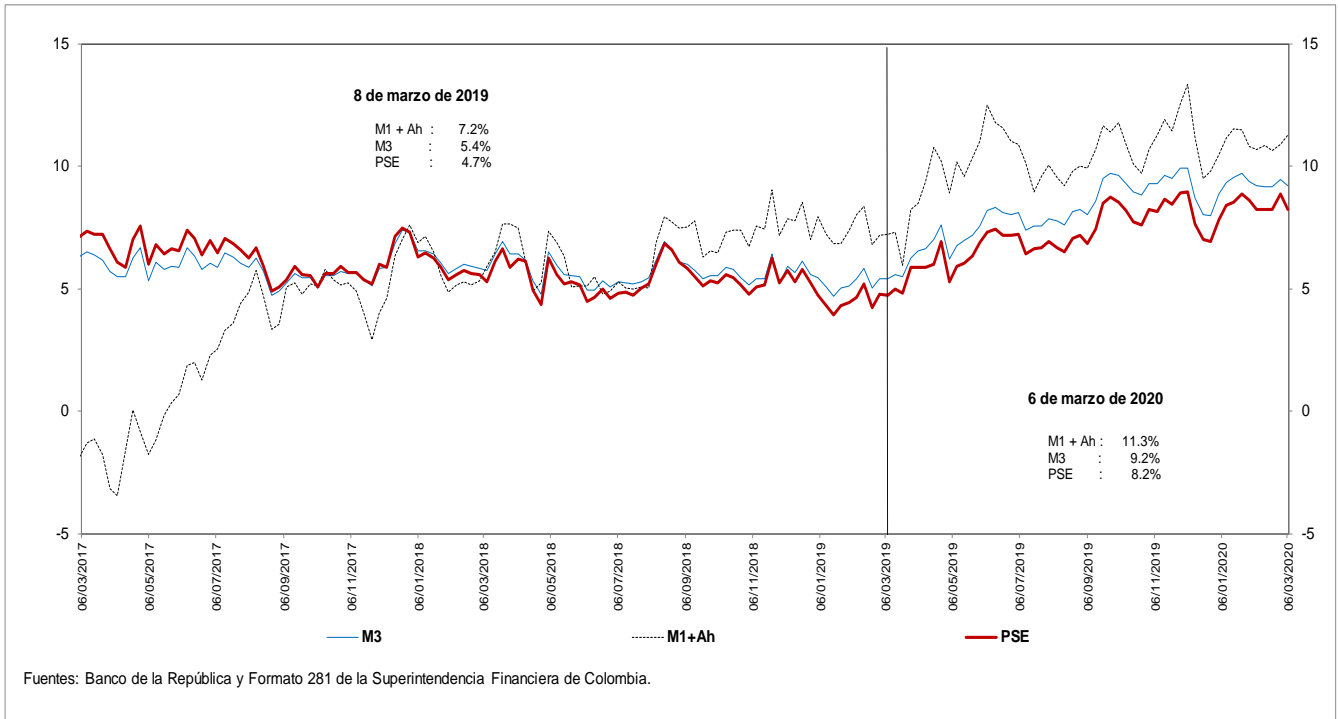

d. M3 Y PSE sin fiduciarios y M1 + AHORRO
Variaciones anuales (%) de datos semanales

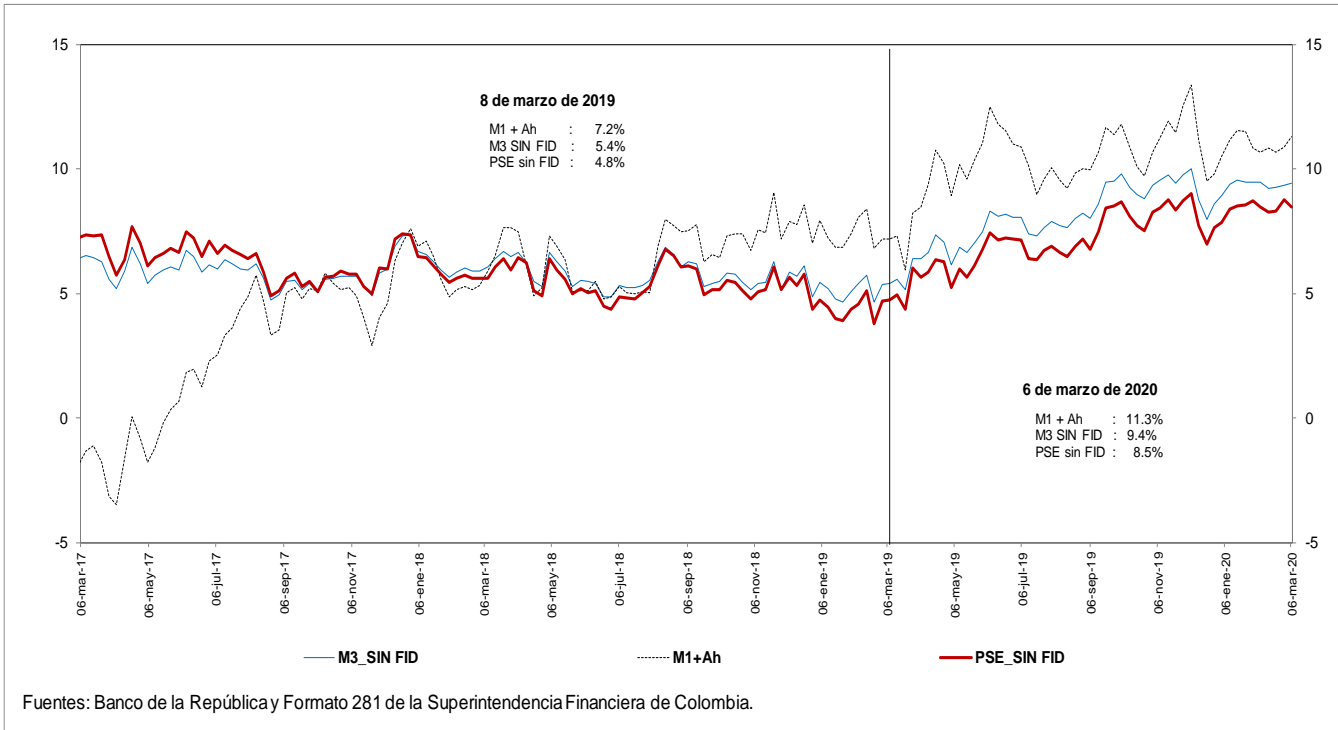

e. M3 Y PSE sin fiduciarios
Variaciones anualizadas últimas 13 semanas

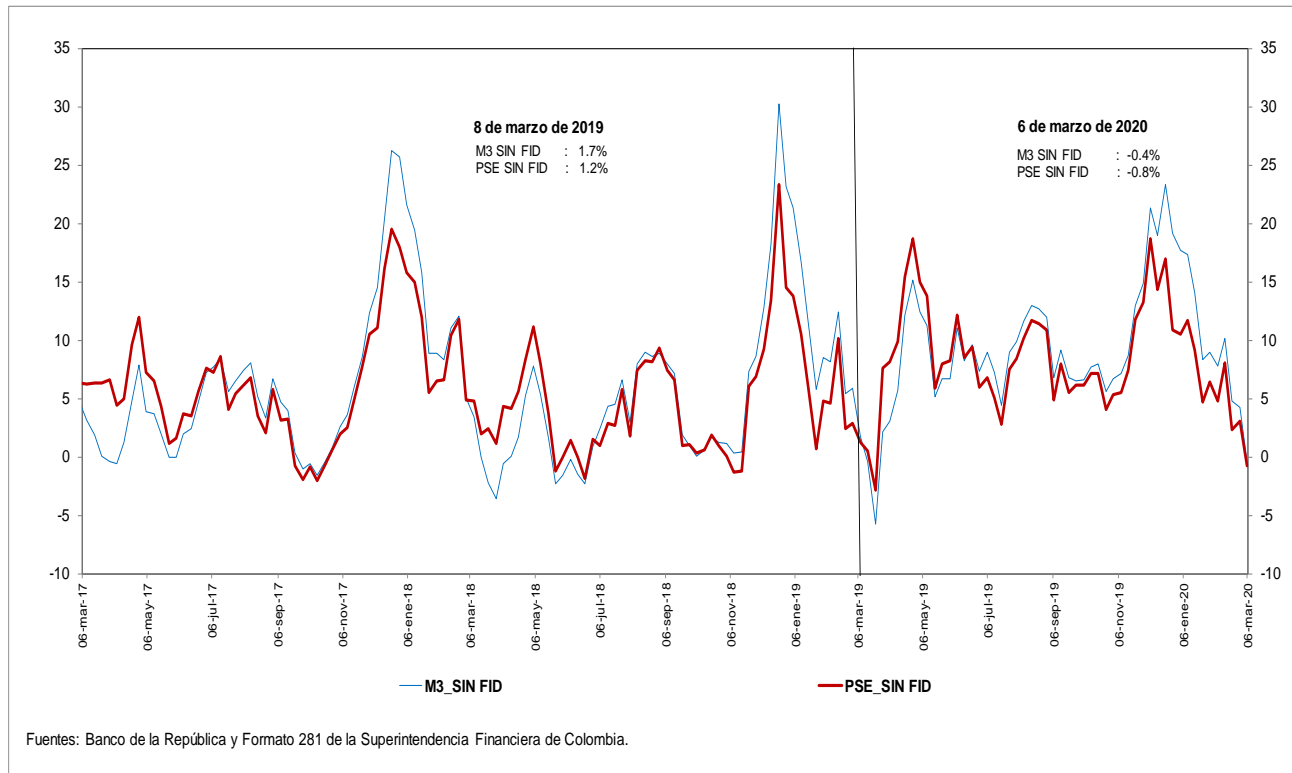

g. M3 y M1+AHORRO
Variaciones anualizadas últimas 13 semanas

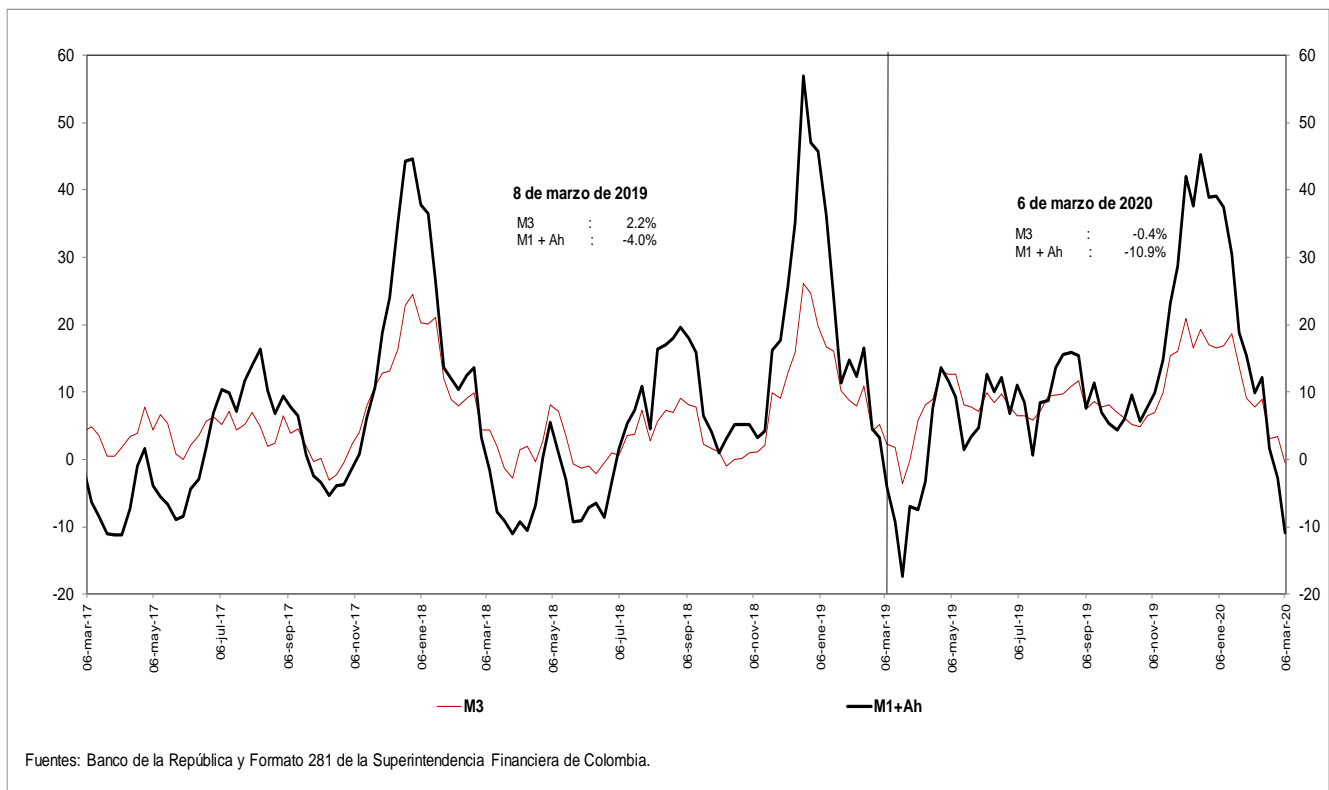

i. Base Monetaria y Multiplicador de M3
Promedio de orden 13

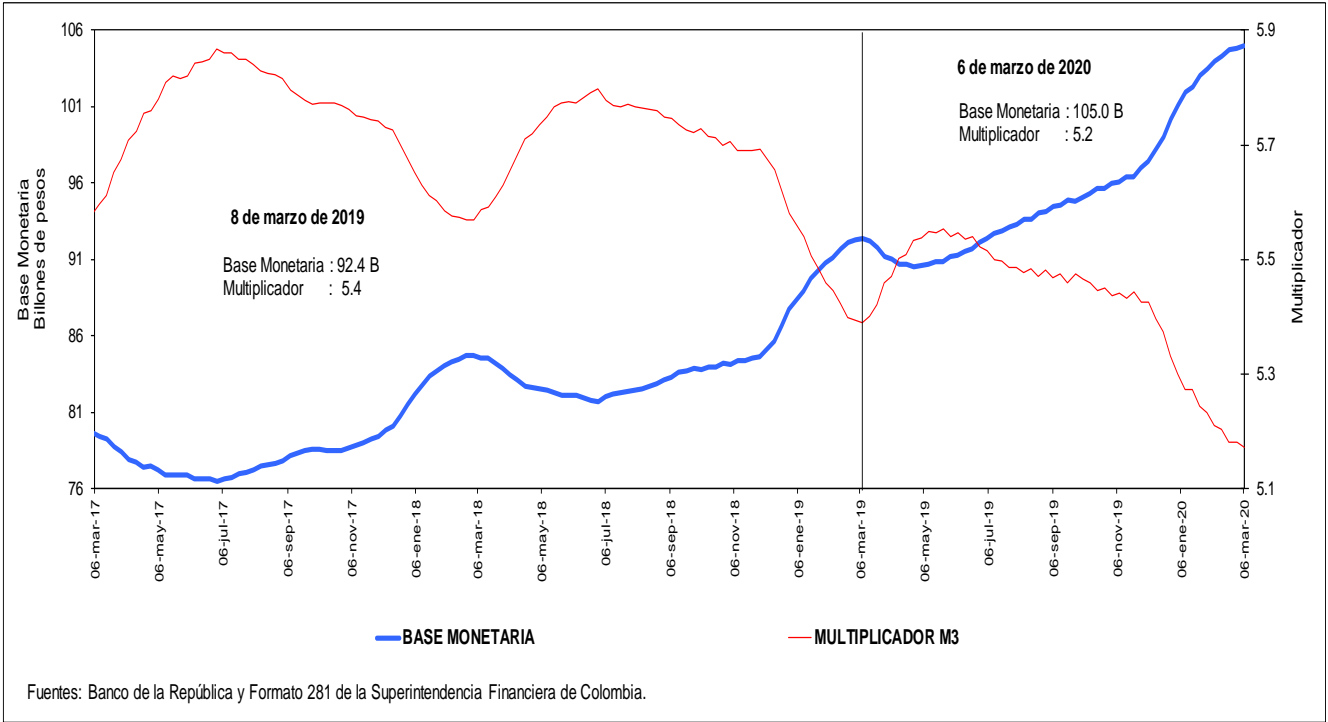

j. Coeficientes de Efectivo y Reserva
Promedio de orden 13

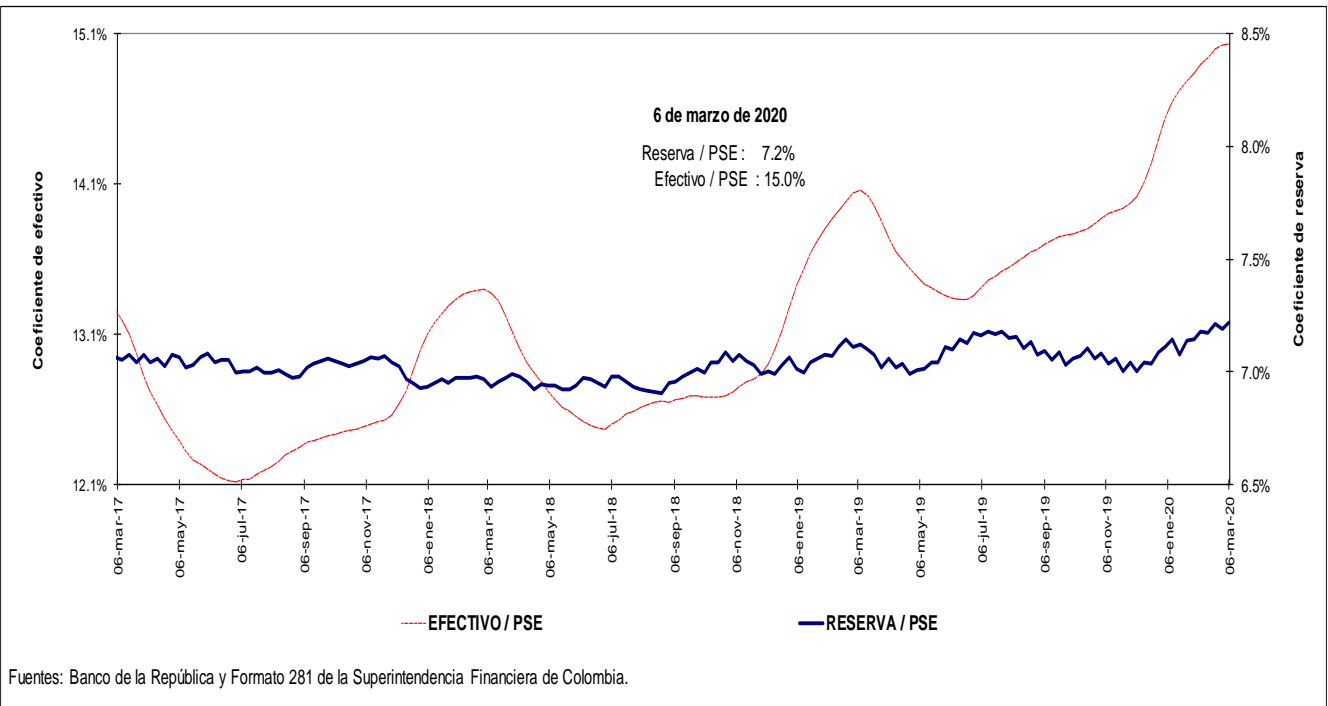

4. Activos internos del sector financiero y mercado de crédito

Cartera

a. Cartera Bruta M/T del Sistema Financiero por Modalidad de Crédito *

6 de marzo de 2020

(Miles de millones de pesos y porcentajes)

Moneda		Saldo	Participación %	Variaciones									
				Semanal		Últimas 4 semanas		Últimas 13 semanas		Año corrido		Anual	
				Absoluta	%	Absoluta	%	Absoluta	%	Absoluta	%	Absoluta	%
Legal	Cartera ajustada	476,281	100.0	-321	-0.1	5,032	1.1	4,819	1.0	5,616	1.2	38,158	8.7
	Comercial 1/	231,655	48.6	78	0.0	2,548	1.1	-1,620	-0.7	1,146	0.5	8,172	3.7
	Consumo	158,903	33.4	-310	-0.2	1,978	1.3	4,828	3.1	3,641	2.3	23,051	17.0
	Hipotecaria ajustada 2/	72,473	15.2	-33	0.0	450	0.6	1,353	1.9	768	1.1	6,276	9.5
	Microcrédito	13,250	2.8	-57	-0.4	55	0.4	259	2.0	61	0.5	659	5.2
	Memo Item												
	Hipotecaria	68,293	14.5	-33	0.0	537	0.8	1,629	2.4	946	1.4	6,073	9.8
	Variaciones Anualizadas					Semanal	Últimas 4 semanas	Últimas 13 semanas	Año Corrido				
	Total cart. ajustada m/l					-3.4	14.8	4.2	7.1				
						Comercial	1.8	15.5	-2.7	2.9			
					Consumo	-9.6	17.7	13.1	14.3				
					Hipotecaria	-2.3	8.4	7.8	6.3				
					Microcredito	-19.9	5.6	8.2	2.7				
Extranjera	Total cartera en M. E.	18,597		342	1.9	1,331	7.7	398	2.2	2,077	12.6	263	1.4
	Total cartera en M. E. Mill. US\$	5,188		31	0.6	122	2.4	-117	-2.2	124	2.4	-609	-10.5
	Variaciones Anualizadas m/e					Semanal	Últimas 4 semanas	Últimas 13 semanas	Año Corrido				
	Expresada en pesos					162.5	162.6	9.0	98.2				
Expresada en dólares					36.6	36.3	-8.5	15.0					
Total	Cartera total ajustada	494,879	100.0	21	0.0	6,363	1.3	5,217	1.1	7,693	1.6	38,422	8.4
	Comercial	249,577	50.4	425	0.2	3,869	1.6	-1,203	-0.5	3,186	1.3	8,346	3.5
	Consumo	159,579	32.2	-315	-0.2	1,988	1.3	4,809	3.1	3,678	2.4	23,140	17.0
	Hipotecaria ajustada 1/	72,473	14.6	-33	0.0	450	0.6	1,353	1.9	768	1.1	6,276	9.5
	Microcrédito	13,250	2.7	-57	-0.4	55	0.4	259	2.0	61	0.5	659	5.2
	Variaciones Anualizadas					Semanal	Últimas 4 semanas	Últimas 13 semanas	Año Corrido				
	Total cart. ajustada m/t					0.2	18.3	4.3	9.5				
						Comercial	9.3	22.5	-1.9	7.7			
						Consumo	-9.7	17.7	13.0	14.4			
						Hipotecaria	-2.3	8.4	7.8	6.3			
					Microcredito	-19.9	5.6	8.2	2.7				

b. Cartera Neta M/T del Sistema Financiero por Modalidad de Crédito*

6 de marzo de 2020

(Miles de millones de pesos y porcentajes)

Total cartera neta ml ajustada	445,522		-1,199	-0.3	4,647	1.1	4,785	1.1	4,927	1.1	36,434	8.9
Comercial 1/	216,129		-442	-0.2	2,205	1.0	-1,324	-0.6	731	0.3	7,780	3.7
Consumo	147,082		-648	-0.4	1,949	1.3	4,537	3.2	3,387	2.4	21,934	17.5
Hipotecaria ajustada 2/	70,018		-54	-0.1	429	0.6	1,298	1.9	728	1.1	6,043	9.4
Microcrédito	12,293		-56	-0.5	63	0.5	275	2.3	82	0.7	677	5.8
Total cartera en M. E.	18,597		342	1.9	1,331	7.7	398	2.2	2,077	12.6	263	1.4
Cartera Neta Ajustada Moneda Total	464,119		-857	-0.2	5,978	1.3	5,184	1.1	7,004	1.5	36,698	8.6

* No incluye FDN.

1/ Incluye ventas de cartera para manejo a través de derechos fiduciarios y ajustes por leasing operativo

2/ Incluye ajuste por titularización de cartera hipotecaria

Fuentes: Formato 281 de la Superintendencia Financiera de Colombia, Titularizadora Colombia y cálculos Banco de la República.

c. Cartera bruta en moneda legal
Variaciones anuales (%) de datos semanales

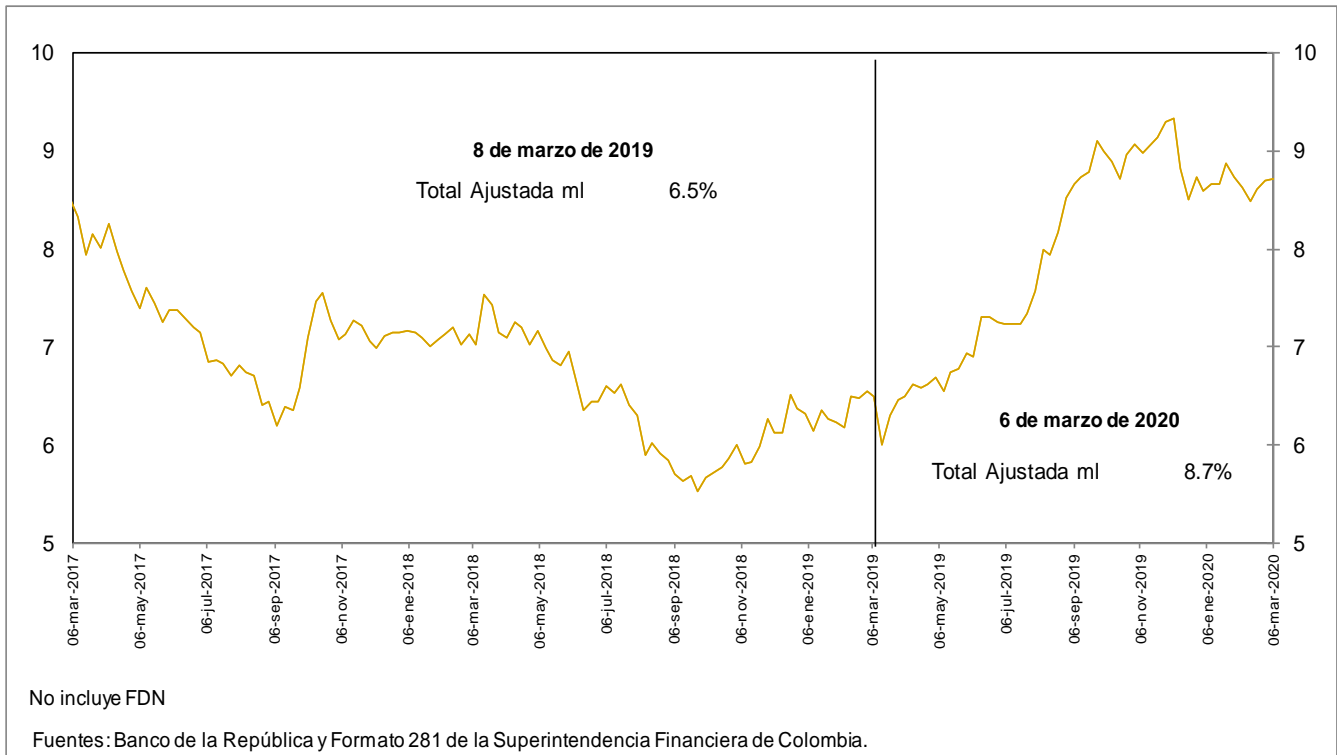

d. Cartera bruta en moneda legal por modalidad de crédito
Variaciones anuales (%) de datos semanales

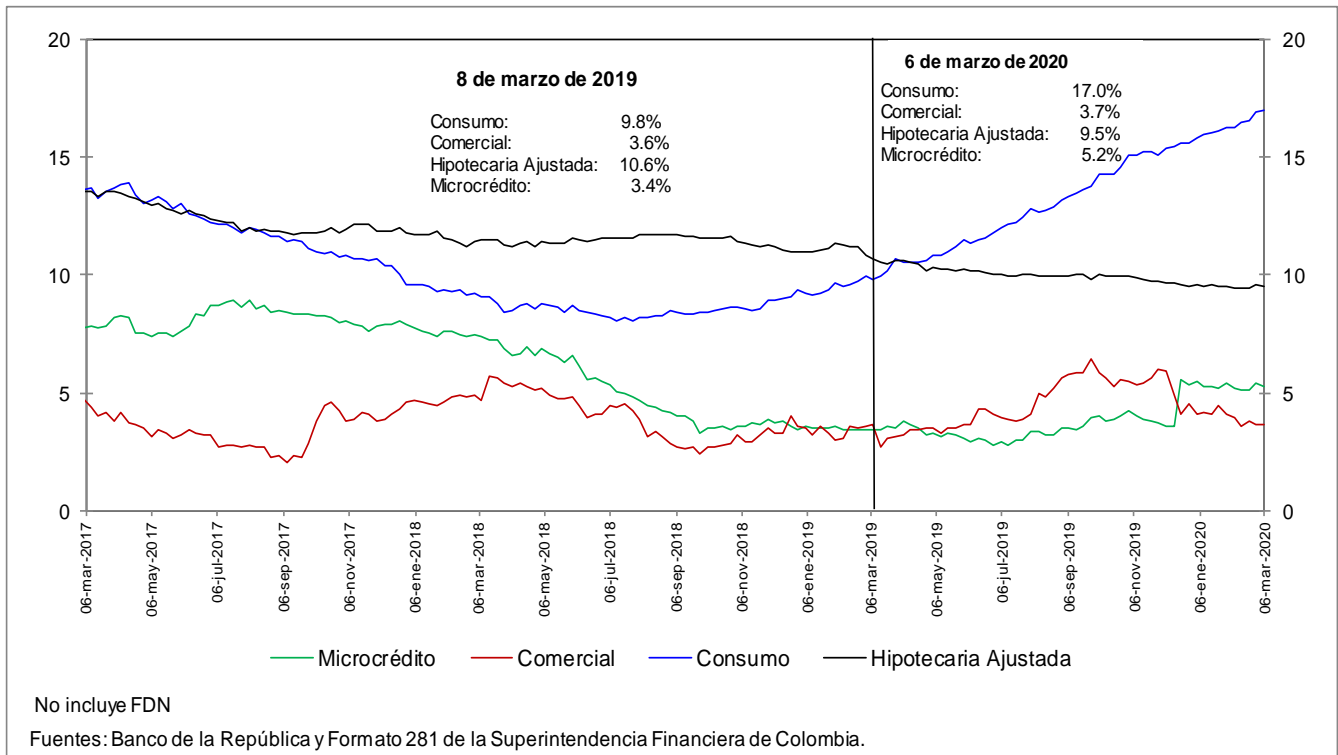

e. Cartera bruta en moneda legal por modalidad de crédito
Variaciones anualizadas últimas 13 semanas (%)

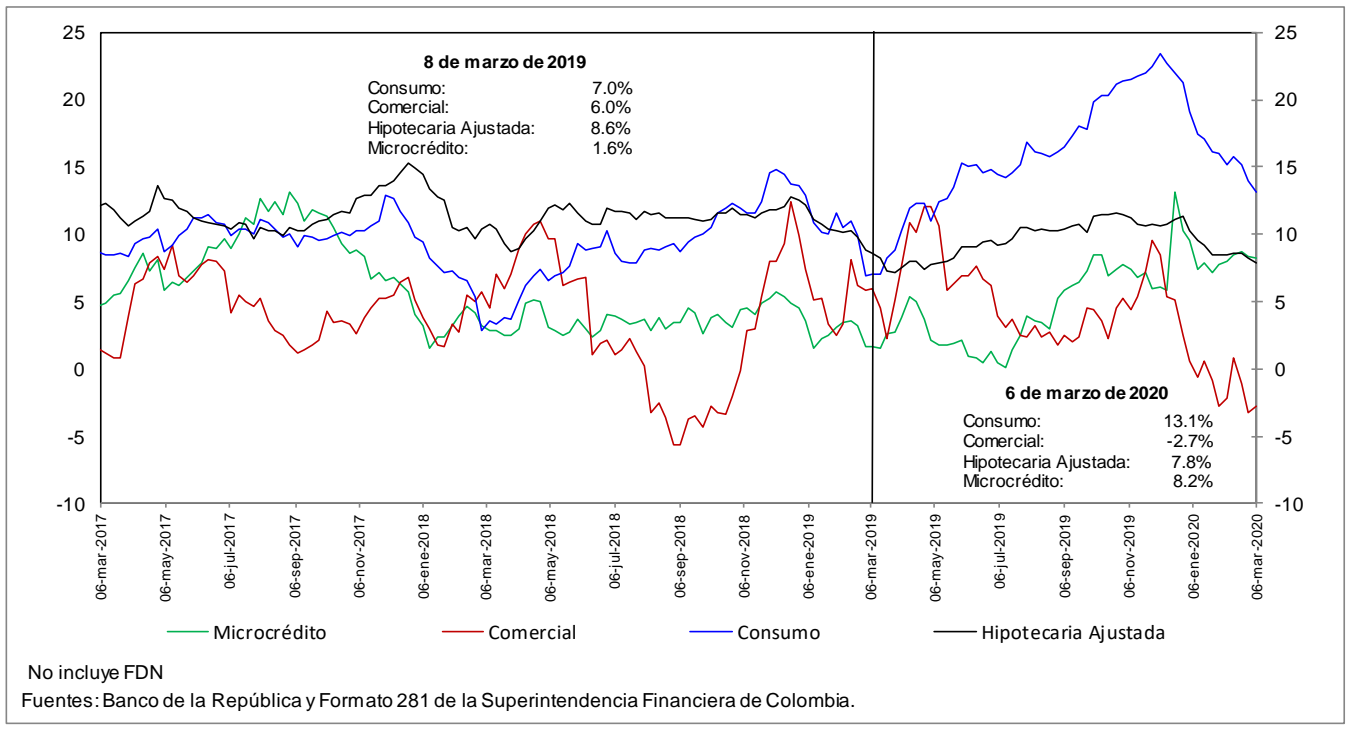

h. Cartera moneda extranjera en dólares (%)

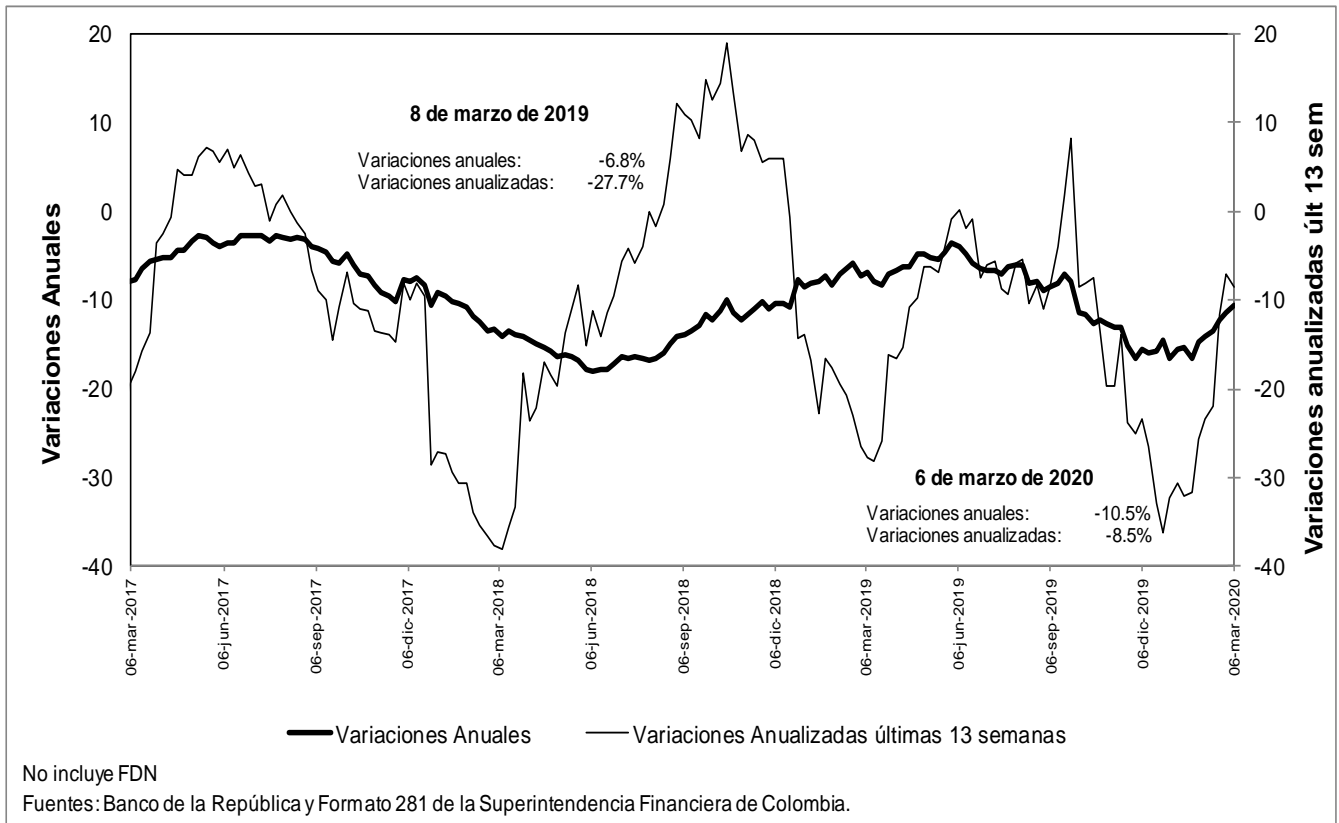

n. Bonos emitidos por los establecimientos de crédito -variación anual (%) y saldo (bill.)-

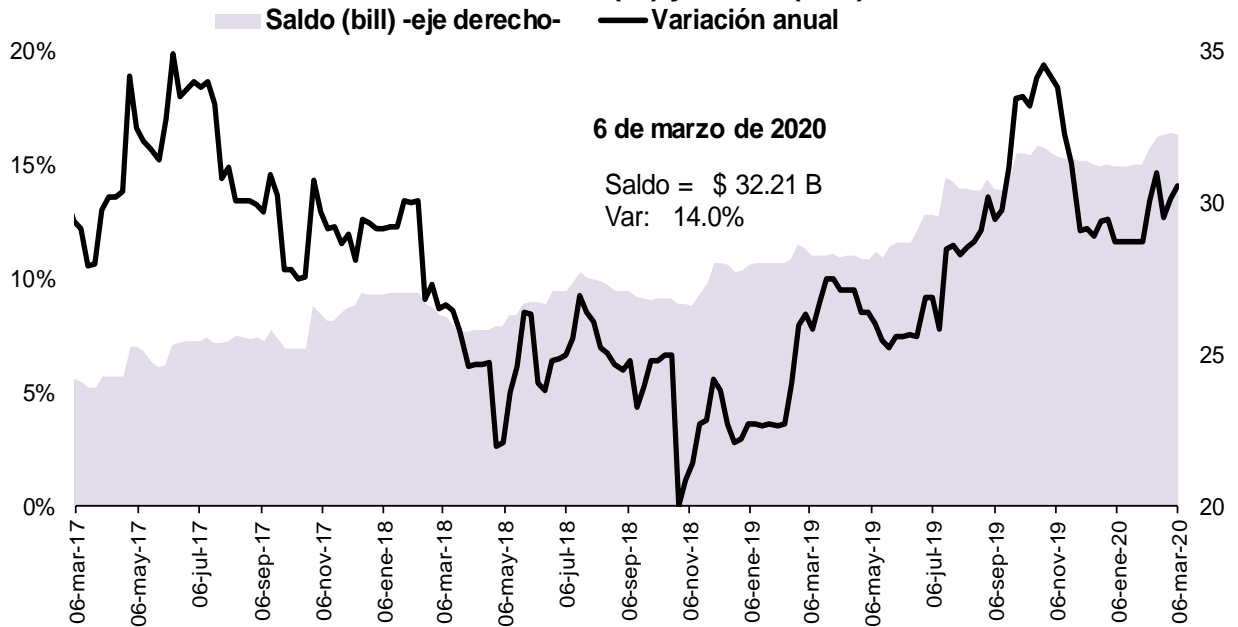

Fuente: Banco de la República, cálculos con información del formato 281 de la Superintendencia Financiera de Colombia

5. Margen de intermediación del sistema financiero

a. Información semanal, Promedio móvil de orden 4

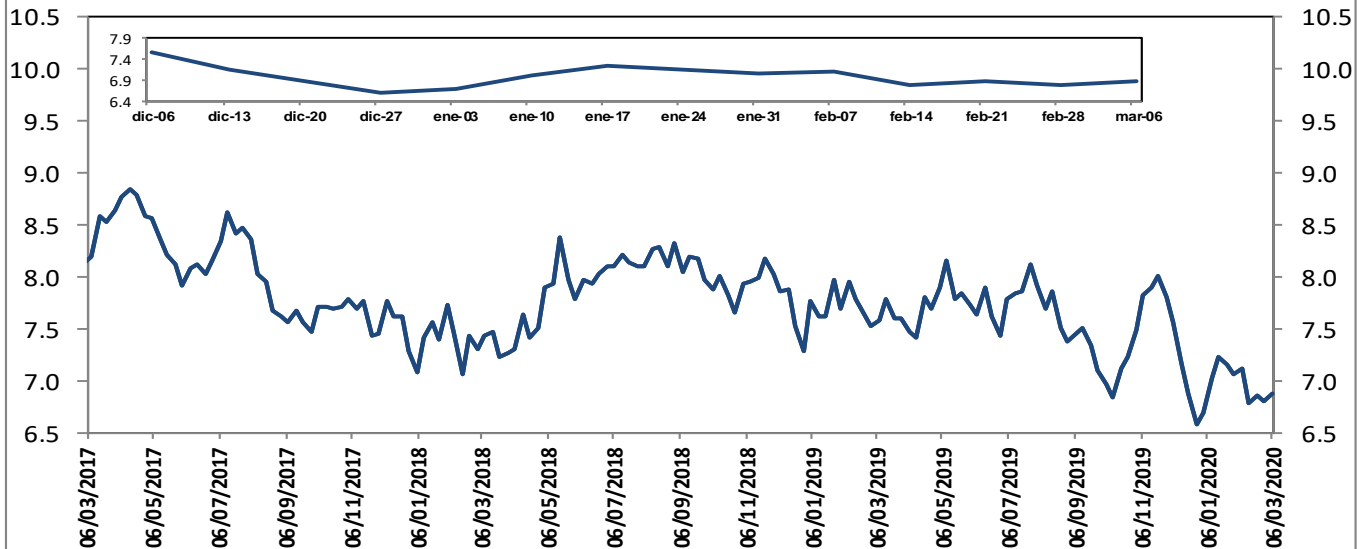

El margen de intermediación se calcula así: $MI = ((1+i_{activa})/(1+i_{pasiva}))-1$

Donde i_{activa} es la tasa de colocación total del sistema del BR e i_{pasiva} es la tasa ponderada de captación.

Fuentes: Banco de la República. Cálculos con información de la Superintendencia Financiera de Colombia.

Información semanal, Promedio móvil de orden 4
Margen de intermediación de la cartera comercial

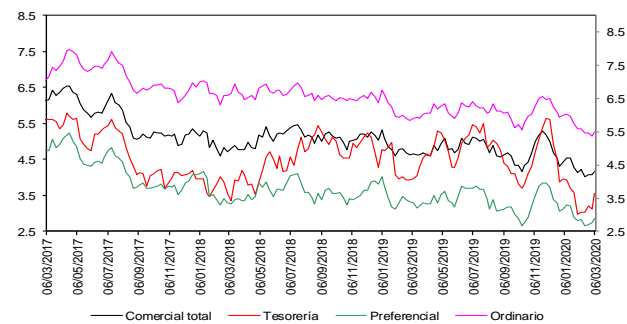

Fuentes: Banco de la República. Cálculos con información de la Superintendencia Financiera de Colombia.

Información semanal - Promedio móvil de orden 4
Spread Tasa Cartera Comercial por plazo vs. TES

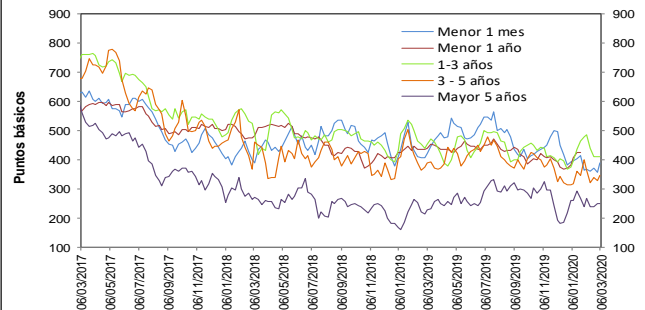

Fuentes: Banco de la República. Cálculos con información de la Superintendencia Financiera de Colombia.

Información semanal, Promedio móvil de orden 4
Margen de intermediación de la cartera consumo

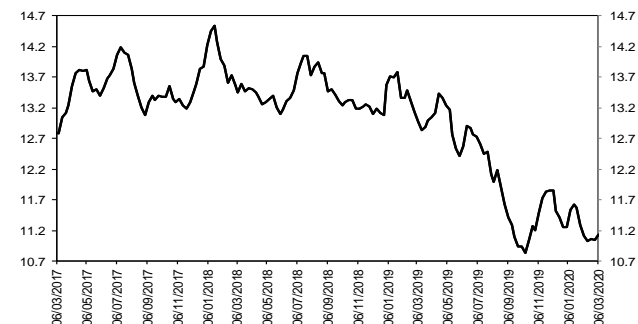

Fuentes: Banco de la República. Cálculos con información de la Superintendencia Financiera de Colombia.

Información semanal - Promedio móvil de orden 4
Spread Tasa Cartera Consumo por plazo vs. TES

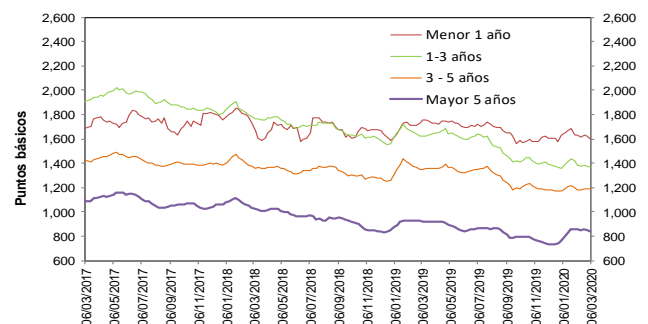

Fuentes: Banco de la República. Cálculos con información de la Superintendencia Financiera de Colombia.

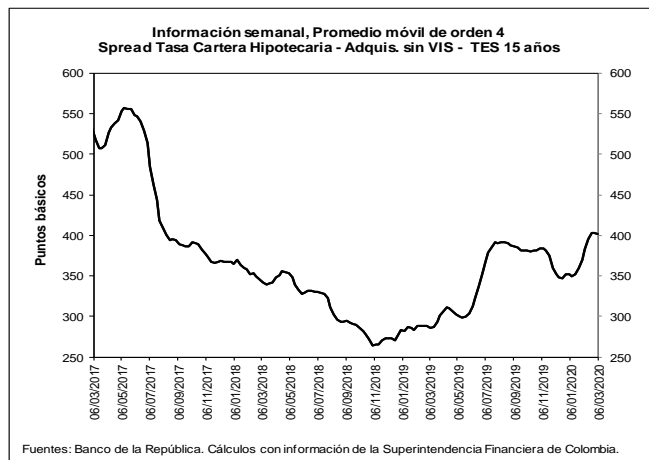
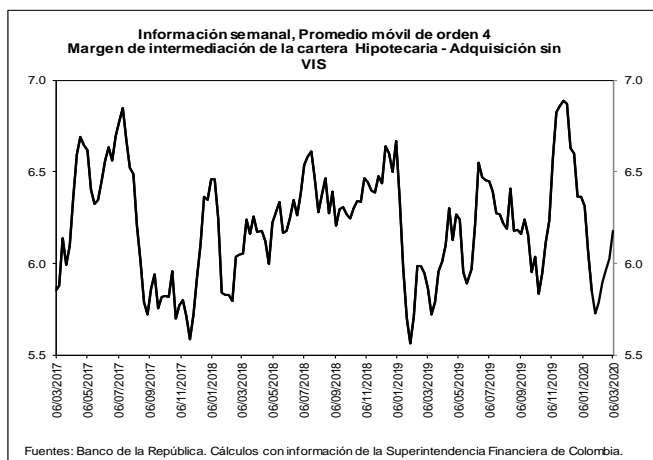

b. Spreads Tasa Cartera Comercial y Consumo por plazo vs. TES (Información semanal - Promedio móvil de orden 4)

	Fecha	Variación (pb)					
		06-mar-20	1 semana	4 semanas	13 semanas	año corrido	año completo
Spread: tasa de interés cartera - tasa TES (puntos básicos)							
Comercial							
Menor a 1 mes	388.9	31.54	21.78	(108.52)	(4.74)	(33.24)	
Menor 1 año	413.1	(8.78)	(20.57)	21.23	31.98	(27.94)	
De 1 - 3 años	410.3	(1.30)	(74.94)	18.85	34.34	(41.92)	
De 3 - 5 años	344.7	16.95	(19.99)	18.77	30.44	(44.05)	
Mayor 5 años	249.6	(0.92)	(16.71)	55.93	(10.81)	20.32	
Consumo							
Menor 1 año	1,594.4	(25.24)	(38.72)	(10.38)	(34.76)	(158.19)	
De 1 - 3 años	1,365.0	(7.88)	(22.41)	(30.30)	4.47	(257.66)	
De 3 - 5 años	1,191.8	2.31	12.52	8.15	21.22	(158.05)	
Mayor 5 años	843.2	(6.73)	(10.33)	108.86	83.51	(77.05)	
Vivienda							
Mayor 15 años	402.2	(0.66)	19.65	50.14	50.54	116.93	
Memo ítem (Información semanal - Promedio móvil de orden 4)							
	Monto semanal		Variación (pb)				
	mm de pesos		1 semana	4 semanas	13 semanas	año corrido	año completo
Tasas Comercial (%)							
Menor a 1 mes	7.8	71	30.39	22.52	(135.40)	(16.48)	(66.27)
Menor 1 año	8.4	1,759	(8.17)	(29.04)	(0.46)	18.24	(58.60)
De 1 - 3 años	8.7	803	(5.48)	(89.41)	(16.54)	6.43	(96.70)
De 3 - 5 años	8.4	311	12.96	(35.80)	(26.13)	(6.95)	(119.87)
Mayor 5 años	8.4	789	(0.55)	(30.31)	8.68	(55.78)	(80.72)
Tasas Consumo (%)							
Menor 1 año	20.2	14	(24.63)	(47.19)	(32.06)	(48.49)	(188.85)
De 1 - 3 años	18.2	156	(12.06)	(36.87)	(65.68)	(23.44)	(312.43)
De 3 - 5 años	16.9	868	(1.69)	(3.30)	(36.76)	(16.17)	(233.88)
Mayor 5 años	14.4	1,259	(6.36)	(23.94)	61.61	38.53	(178.10)
Tasas Vivienda (%)							
Mayor 15 años	10.5	275	0.51	6.81	8.08	6.49	7.73
Tasas Tes (%)							
Menor a 1 mes	3.9	n.a	(1.15)	0.74	(26.88)	(11.74)	(33.03)
Menor a 1 año	4.3	n.a	0.61	(8.47)	(21.69)	(13.73)	(30.66)
De 1 a 3 años	4.6	n.a	(4.18)	(14.47)	(35.39)	(27.91)	(54.77)
De 3 a 5 años	5.0	n.a	(4.00)	(15.82)	(44.91)	(37.39)	(75.83)
Mayor a 5 años	5.9	n.a	0.37	(13.60)	(47.25)	(44.98)	(101.05)
Mayor a 15 años	6.5	n.a	1.18	(12.84)	(42.06)	(44.05)	(109.20)

Fuentes: Banco de la República. Cálculos con información de la Superintendencia Financiera de Colombia.

6. Inversiones

a. Inversiones Netas de los Establecimientos de Crédito 1/

(Miles de millones de pesos y porcentajes)

(Miles de millones de pesos)	Saldo a 06/03/2020	VARIACIONES									
		SEMANAL		ÚLTIMAS 4 SEMANAS		ÚLTIMAS 13 SEMANAS		AÑO CORRIDO		ANUAL	
		ABS	%	ABS	%	ABS	%	ABS	%	ABS	%
A. Moneda Legal	105,566	1,544	1.5	2,756	2.7	5,066	5.0	5,617	5.6	7,586	7.7
B. Moneda Extranjera	40,474	564	1.4	796	2.0	2,733	7.2	2,338	6.1	8,168	25.3
C. TOTAL (A+B=C)	146,040	2,108	1.5	3,553	2.5	7,799	5.6	7,955	5.8	15,754	12.1
ITEM DE MEMORANDO											
Moneda Extranjera - En millones US\$ 2/	11,291	17	0.1	-350	-3.0	289	2.6	-400	-3.4	1,076	10.5
TASA REPRESENTATIVA DE MERCADO	3,585	45	1.3	176	5.2	154	4.5	323	9.9	422	13.3

b. Inversiones de los Establecimientos de Crédito en ML 1/

(Miles de millones de pesos)	Saldo a 06/03/2020	VARIACIONES									
		SEMANAL		ÚLTIMAS 4 SEMANAS		ÚLTIMAS 13 SEMANAS		AÑO CORRIDO		ANUAL	
		ABS	%	ABS	%	ABS	%	ABS	%	ABS	%
INVERSIONES NETAS	105,566	1,544	1.5	2,756	2.7	5,066	5.0	5,617	5.6	7,586	7.7
A. Establecimientos de crédito	105,566	1,544	1.5	2,756	2.7	5,066	5.0	5,617	5.6	7,586	7.7
Inversiones Brutas	105,678	1,544	1.5	2,758	2.7	5,066	5.0	5,612	5.6	7,589	7.7
a) Títulos de deuda:	74,374	1,219	1.7	2,138	3.0	3,260	4.6	4,277	6.1	3,043	4.3
Titulo de Tesorería - TES	58,453	1,608	2.8	2,434	4.3	3,570	6.5	4,829	9.0	2,490	4.4
Otros Títulos de deuda pública	5,074	34	0.7	7	0.1	-32	-0.6	-160	-3.1	278	5.8
Otros emisores Nacionales	10,827	-424	-3.8	-300	-2.7	-275	-2.5	-389	-3.5	255	2.4
Emisores Extranjeros	20	0	0.4	-3	-13.6	-3	-12.0	-3	-12.6	20	--
b) Instrumentos de patrimonio	5,181	190	3.8	200	4.0	842	19.4	439	9.3	1,118	27.5
c) Otras inversiones 2/	26,122	136	0.5	419	1.6	964	3.8	896	3.6	3,428	15.1
Deterioro	112	0	0.0	1	1.0	0	-0.1	-4	-3.6	3	2.7

c. Inversiones de los Establecimientos de Crédito en ME 1/

(Miles de millones de pesos)	Saldo a 06/03/2020	VARIACIONES									
		SEMANAL		ÚLTIMAS 4 SEMANAS		ÚLTIMAS 13 SEMANAS		AÑO CORRIDO		ANUAL	
		ABS	%	ABS	%	ABS	%	ABS	%	ABS	%
INVERSIONES NETAS	40,474	564	1.4	796	2.0	2,733	7.2	2,338	6.1	8,168	25.3
A. Establecimientos de crédito	40,474	564	1.4	796	2.0	2,733	7.2	2,338	6.1	8,168	25.3
Inversiones Brutas	40,474	564	1.4	796	2.0	2,733	7.2	2,339	6.1	8,168	25.3
a) Títulos de deuda:	1,591	236	17.4	-1,128	-41.5	581	57.6	435	37.6	562	54.7
Titulo de Tesorería - TES	782	46	6.3	305	64.1	577	282.0	586	299.1	615	368.8
Otros Títulos de deuda pública	124	55	79.5	-33	-21.2	-140	-53.1	-76	-38.2	-219	-63.9
Otros emisores Nacionales	258	19	7.8	11	4.3	9	3.6	40	18.1	157	154.7
Emisores Extranjeros	427	117	37.5	-1,411	-76.8	135	46.4	-114	-21.0	10	2.3
b) Instrumentos de patrimonio	82	0	0.3	-3	-3.1	0	-0.6	3	4.0	5	6.9
c) Otras inversiones 2/	38,801	327	0.9	1,927	5.2	2,152	5.9	1,900	5.1	7,601	24.4
Deterioro	0	0	1.3	0	5.2	0	4.5	0	9.9	0	13.3

1/ No incluye FDN

2/ Incluye inversiones en subsidiarias y filiales, en asociadas, en negocios y operaciones conjuntas y en derechos fiduciarios. Incluye ajustes por reclasificación entre monedas nacional y extranjera.

Fuentes: Formato 281 de la Superintendencia Financiera de Colombia y cálculos Banco de la República.

8. Activos externos netos y el mercado cambiario

a. Reservas Internacionales

RESERVAS INTERNACIONALES ^{1/} (Millones de dólares)

Concepto	2019	2020		
	Acum Año dic 31	Acum Año feb 28	Acum Año** mar 13	Acum mes** mar 13
SALDO				
I. Reservas Internacionales Brutas *	53,174	53,682	53,510	
II. Pasivos de Corto Plazo	7	6	5	
III. Reservas Internacionales Netas (I-II) *	53,167	53,676	53,505	
VARIACION				
I. Reservas Internacionales Brutas	4,773	507	335	-172
Pasivos de Corto Plazo	-2	-1	-2	-0
II. Reservas Internacionales Netas	4,774	509	337	-171
Causaciones y Valuaciones	894	76	-167	-243
Pasivos con Residentes	-96	0	0	-0
Opciones call por ejercer	0	0	0	0
MEMO - ITEM				
Saldo Reservas internacionales brutas sin FLAR *	52,654	53,161	52,989	
Causaciones, Valuaciones y Provisiones (deterioro)	457	533	290	
Pasivos con Residentes	0	0	0	
Opciones call por ejercer	0	0	0	

* Para efectos de reporte al FMI se excluyen los aportes al Fondo Latinoamericano de Reservas FLAR del saldo de reservas internacionales, sin embargo, en la información contable del Banco de la República los aportes al FLAR continúan formando parte de los activos de reservas.

** Cifras provisionales.

1/ A partir del 4 de junio de 2019 los recursos en dólares del Gobierno en el Banco de la República se registran en cuentas diferentes a las de las reservas internacionales, y a partir del 17 de diciembre de 2019, la totalidad de los recursos en moneda extranjera del Gobierno en el Banco de la República se contabilizan por fuera del balance del Banco, por tanto no hacen parte de las reservas internacionales.

Fuente: Banco de la República

10. Mercados Financieros

a. Evolución durante la semana

Durante la semana la percepción del riesgo medida a través del VIX subió 37,89% pasando de 41.94 a 57,83. Los precios del petróleo disminuyeron: la referencia WTI bajó -23,14% al pasar de USD 41.28 a USD 31,73 y el Brent bajó -25,22%, pasando de USD 45.27 a USD 33,85.

Estados Unidos:

- La Fed anunció que las operaciones diarias en el mercado de 'repo' se incrementan hasta los USD150 mm por día (frente a los USD100 mm anteriores), mientras que las operaciones a dos semanas pasarán a un techo de USD45 mm frente a los USD20 mm anteriores.
- Trump afirmó que tomaría medidas “importantes” para proteger la economía estadounidense contra el impacto del brote de coronavirus y discutirá un recorte de impuestos sobre la renta con los miembros republicanos del Congreso.
- El presidente Trump anunció que se suspenderán todos los vuelos procedentes desde Europa (sin incluir Reino Unido) por 30 días a partir del 13 de marzo a la medianoche.
- El IPC en EE.UU. en febrero se mantuvo en el mismo nivel del mes pasado (Obs: 0,1; Ant: 0,1%; Esp: 0%). Mientras que el IPP registró en febrero su mayor caída en cinco años (Obs: 1,4%; Ant: 1,7%; Esp: 1,7%).

- La Fed anunció que ampliará su programa de préstamos a través de repos en USD1.500 mm (1.000 mm a un plazo de 3 meses, y 500 mm a un plazo de un mes); adicionalmente anunció que ampliará su programa de compra de activos, para que el monto sea equivalente a los vencimientos.
- Las nuevas solicitudes de subsidios por desempleo bajaron de forma imprevista (Obs: 211k; Ant: 216k; Esp: 220k).
- La Fed anunció compras de \$37 mm a lo largo de la curva de rendimientos. Además decidió sorpresivamente bajar 100 p.b. su tasa de política monetaria situándola en el rango (0%-0.25%), también se anunciaron drásticos incrementos en las inyecciones de liquidez diarias y a dos semanas

Asia:

- En China las exportaciones en febrero se contrajeron -17,2% a/a (Esp: -16,2%) y las importaciones disminuyeron un -4% a/a (Esp: -16,1%) debido al impacto del coronavirus.
- El crecimiento de Japón en el 4T19 se contrajo más de lo previsto (YoY Obs: -7,1%; Ant: -6,3%; Esp: -6,6%), registrando la peor caída desde el 2014, soportando las expectativas de una recesión en medio de la epidemia.
- El IPP de China en febrero disminuyó más de lo esperado debido a que la epidemia (Obs: -0,4%; Ant: 0,1%; Esp: -0,3%). Por su parte, el dato de inflación en febrero estuvo en línea con lo esperado. (Obs: 5,2%; Esp: 5,2%; Ant: 5,4%).
- En Tailandia, el Gobierno aprobó un paquete de estímulo de USD12.7 mm para contrarrestar el impacto del coronavirus. A su vez, el gobierno australiano armó un paquete de estímulo por USD 6.6 mm.
- El Gobierno Chino informó que el Banco Central reducirá el encaje bancario para apoyar el financiamiento a las empresas pequeñas afectadas por la epidemia.
- Las ventas de automóviles en China cayeron 79% en febrero, el mayor descenso en la historia, en medio de la menor demanda por la demanda ante la epidemia del coronavirus.
- Banco de Japón, inyectó al mercado USD 20.7 mm. Posteriormente ofreció comprar JPY 200 mm adicionales en bonos del gobierno entre 5 y 10 años, expandiendo su programa de QE y buscando mantener la tasa de 10 años cerca de su objetivo de 0%.
- Los precios del petróleo perdían cerca de un tercio de su valor, en su mayor desplome diario desde la Guerra del Golfo de 1991, después de que Arabia Saudita indicó que subirá la producción para aumentar su cuota de mercado, en un momento en que el coronavirus ya está generando un exceso de suministro

Europa:

- La producción industrial alemana creció en enero (MoM Obs: 3%; Ant: -3,5%; Esp: 1,7%)
- El crecimiento de la zona euro para el 4T19 estuvo en línea con la cifra adelantada el mes pasado. (YoY Obs: 1%; Ant: 0,9%; Esp: 0,9%)
- En Italia, el primer ministro, Giuseppe Conte, destinó USD28.3 mm para aliviar el impacto económico. Además, se suspendió la obligatoriedad de pagar las hipotecas de los hogares.
- El Banco Central de Inglaterra redujo los tipos de interés en medio punto porcentual situándola en 0,25%.

- El BCE añadió un mecanismo temporal adicional de compras netas de activos por €120 mm hasta finales de este año, pero sorpresivamente dejó las tasas de interés sin cambios.
- La producción industrial de la zona euro experimentó en enero un incremento mayor del esperado (Obs: -1,9%; Ant: -4,1%; Esp: -2,9%).
- El gobierno alemán anunció un paquete de medidas por EUR 1 mm para responder al impacto del coronavirus sobre la economía.

América:

- En México la inflación interanual se aceleró y se ubicó por encima de la meta del 3% del banco (Obs: 3.7%; Ant: 3.24%; Esp: 3.58%)
- En Brasil los precios al consumidor aumentaron por encima del incremento esperado por los analistas (Obs: 4.01%; Ant: 4.19%; Esp: 3.9%, sumado a esto; el gobierno redujo se proyección de crecimiento de 2.4% a 2.1% para el 2020
- La producción industrial de Brasil presentó una contracción interanual inferior a la esperada (Obs: -0.9; Ant: -1.2%; Esp: -1.0%).
- La JDRB autorizó la realización de operaciones forward de tipo NDF con un cupo de USD1 mm bajo la modalidad de subasta de precio uniforme a 30 días, adicionalmente autorizó una subasta de repos por \$5 billones que permitirá el uso de papeles de deuda privada como títulos admisibles, todo esto con el fin de otorgar liquidez en dólares.
- En Colombia las ventas al por menor presentaron una leve caída previsto (Obs: 7.5%; Ant: -7.1%; Esp: 7.6%)
- El banco central de Perú decidido mantener sus tipos de interés en 2.25% y mantener su proyección de inflación en 2%.

b. Tasas de interés de Bancos Centrales

	Tasa de interés vigente			
	Actual (a) 13 de marzo	Semana anterior 06 de marzo	4 sem atrás 13 de febrero	Un año atrás
Estados Unidos	1 - 1,25	1 - 1,25	1,5 - 1,75	2,25 - 2,5
Zona Euro =	0,00	0,00	0,00	0,00
Japón	-0,10	-0,10	-0,10	-0,10
Reino Unido ↓	0,25	0,75	0,75	0,75
Canadá	0,75	1,25	1,75	1,75
Brasil	4,25	4,25	4,25	6,50
México	7,00	7,00	7,25	8,25
Colombia	4,25	4,25	4,25	4,25
Chile	1,75	1,75	2,50	3,00
Argentina*	38,00	40,00	48,00	63,33
Perú =	2,25	2,25	2,25	2,75
Australia	0,50	0,50	0,75	1,50
Nueva Zelanda	1,00	1,00	1,00	1,75
Malasia	2,50	2,50	2,75	3,25
Sudáfrica	6,25	6,25	6,25	6,75
Turquía	10,75	10,75	11,25	24,00
India	5,15	5,15	5,15	6,25
Rusia	6,00	6,00	6,00	7,75
China	4,35	4,35	4,35	4,35
Suiza	-1,25 - -0,25	-1,25 - -0,25	-0,25 - -0,25	-1,25 - -0,25
Indonesia	4,75	4,75	5,00	2,57
Noruega	1,50	1,50	1,50	0,75

*El BCRA anunció el 28/09/2018 que el crecimiento de la base monetaria será nulo hasta junio del 2019. Por tanto, esta tasa es calculada diariamente como el promedio de las tasas negociadas de las LELIQ con las entidades financieras.

c. Inflación observada y expectativas de inflación

	Tasa actual y meta de inflación			Encuesta de expectativas de inflación anual a diciembre del 2020			
	13 de marzo			BLOOMBERG		BANCOS CENTRALES	
	Inflación (b)	Tasa de interés real [(1+a)/(1+b)]-1	Meta de Inflación 2020	Fecha de la encuesta	Resultado	Fecha realización de la encuesta	Resultado
Estados Unidos (feb) ↓	2,3	-1,03	2,00	13/03/2020	1,90	-	-
Zona Euro (feb)	1,2	-1,19	2,00	13/03/2020	1,20	ene-20	1,20
Japón (ene)	0,7	-0,79	2,00	13/03/2020	0,55	-	-
Reino Unido (ene)	1,8	-1,52	2,00	13/03/2020	1,60	nov-19	3,10
Canadá (ene)	2,4	-1,61	1,00 - 3,00	13/03/2020	1,90	-	-
Brasil (feb) ↓	4,01	0,23	2,75 - 5,75	13/03/2020	3,64	mar-20	3,10
México (feb)	3,7	3,18	3,00	13/03/2020	3,40	feb-20	3,52
Colombia (feb)	3,72	0,51	2,00 - 4,00	13/03/2020	3,50	mar-20	3,44
Chile (feb)	3,89	-2,06	2,00 - 4,00	13/03/2020	3,20	mar-20	3,50
Argentina (feb) ↓	50,3	-8,18	12,00- 17,00	13/03/2020	45,00	feb-20	40,00
Perú (feb)	1,9	0,34	1,00 - 3,00	13/03/2020	2,10	feb-20	2,20
Australia (dic)	1,8	-1,28	2,00 - 3,00	13/03/2020	1,90	dic-19	4,00
Nueva Zelanda (dic)	1,9	-0,88	1,00 - 3,00	13/03/2020	1,90	ene-20	1,88
Malasia (ene)	1,6	0,89	-	13/03/2020	1,70	-	-
Sudáfrica (ene)	4,5	1,67	3,00 - 6,00	13/03/2020	4,55	dic-19	5,00
Turquía (feb)	12,37	-1,44	3,00 - 7,00	13/03/2020	11,00	mar-20	9,90
India (feb) ↓	6,58	-1,34	2,00 - 6,00	-	-	-	-
Rusia (feb)	2,3	3,62	4,00	13/03/2020	3,00	-	-
China (feb)	5,2	-0,81	3,00	13/03/2020	3,20	-	-
Irlanda (feb) ↓	1,1	-1,09	2,00	13/03/2020	1,10	-	-
Portugal (feb)	0,4	-0,40	2,00	-	-	-	-
Grecia (feb)	0,2	-0,20	2,00	-	-	-	-
Suiza (feb)	-0,1	-0,15	2,00	-	-	-	-
Indonesia (feb)	2,98	1,72	2,50 - 4,50	13/03/2020	3,20	ene-20	3,01
Noruega (feb)	0,9	0,59	2,00	13/03/2020	2,00	-	-

d. Tasas de los mercados monetarios internacionales

	Plazo	Tasa actual (a)	Semana anterior (b)	4 sem atrás	30 de diciembre de 2019	Un año atrás	Variación p.b. última semana (a-b)
		13 de marzo	06 de marzo				
FEDERAL FUND	1 Día	1,10	1,09	1,58	1,55	2,40	1,0
LIBOR	1Día	1,08	1,08	1,57	1,53	2,39	0,5
LIBOR	1 Semana	0,85	1,07	1,58	1,60	2,42	-22,8
LIBOR	1 Mes	0,80	0,86	1,65	1,78	2,48	-6,3
LIBOR	3 Meses	0,84	0,90	1,70	1,91	2,61	-5,3
EUR LIBOR	1 Día	-0,57	-0,56	-0,57	-0,57	-0,47	-0,5
EUR LIBOR	1 Semana	-0,55	-0,57	-0,55	-0,54	-0,45	1,6
EUR LIBOR	1 Mes	-0,53	-0,57	-0,52	-0,51	-0,41	4,6
EUR LIBOR	3 Meses	-0,43	-0,52	-0,43	-0,42	-0,33	9,1

Fuente: Bloomberg

Federal fund rate: Tasa interbancaria overnight a la cual los bancos miembros de sistema de la Reserva Federal de los Estados Unidos se prestan el exceso de reservas sin exigir garantía como contrapartida.

Libor: Tasa de interés interbancaria que se aplica en el mercado de capitales de Londres. Esta tasa se construye a partir de las cotizaciones (punta de oferta) que presentan los bancos con mejor calidad crediticia a las 11:00 a.m. hora en Londres, para los diferentes plazos. En el documento se presenta la tasa de referencia para transacciones en dólares. EUR libor: Tasa de interés interbancaria para las transacciones en Euros que se aplica en el mercado de capitales de Londres. Esta tasa se construye a partir de las cotizaciones (punta de oferta) que presentan los bancos con mejor calidad crediticia a las 11:00 a.m. hora en Londres, para los diferentes plazos.

e. Bonos del tesoro americano

BONOS DEL TESORO AMERICANO ^{1/}	Tasa actual (a)	Semana anterior (b)	4 sem atrás	30 de diciembre de 2019	Un año atrás	Variación p.b. última semana (a-b)
	13 de marzo	06 de marzo				
0,25	0,24	0,45	1,57	1,52	2,44	-20,63
0,5	0,36	0,40	1,55	1,59	2,51	-3,70
2	0,49	0,51	1,45	1,57	2,47	-1,7
5	0,72	0,61	1,45	1,67	2,43	10,8
10	0,96	0,76	1,63	1,88	2,62	20,0
30	1,54	1,29	2,09	2,33	3,02	24,7

^{1/} Bonos genéricos de Bloomberg

Fuente: Bloomberg

f. Spread de deuda soberana*

EMBI (Emerging Market Bond Index) ^{1/}	Spread actual (a)	Semana anterior (b)	4 sem atrás	30 de diciembre de 2019	Un año atrás	Variación última semana (a-b)	Variación porcentual última semana (a/b)-1
	13 de marzo	06 de marzo	13 de febrero				
Plus soberanos	473	387	303	302	397	86	22,2%
Colombia	330	214	167	169	190	116	54,2%
Argentina	3102	2409	1967	1772	747	693	28,8%
Brasil	332	254	204	218	241	78	30,7%
México	517	396	296	297	308	121	30,6%
Perú	212	162	114	112	137	50	30,9%
Venezuela	11974	11279	15095	15194	5051	695	6,2%
Turquía	584	510	392	411	418	74	14,5%
Sudáfrica	479	408	310	302	281	71	17,4%

^{1/} Bonos genéricos de Bloomberg

Fuente: Bloomberg

EMBI plus: Emerging Markets Bond Index – Embi + - es un índice creado por JP Morgan que mide los retornos totales de los instrumentos de deuda externa de los países emergentes, incluyendo bonos Brady en dólares y en otras monedas, préstamos, Eurobonos e instrumentos de deuda local denominados en dólares. Este indicador está concentrado en instrumentos de las tres principales economías de Latinoamérica (Brasil, México y Argentina) con una ponderación de 68%, dejando el resto para los otros países Latinoamericanos. Para el desarrollo de este informe, se considera el spread de dicho portafolio EMBI, sobre la curva cero cupón de los treasuries. EMBI plus plus: Emerging Markets Bond Index (Embi +) calculado bajo los mismos criterios del EMBI PLUS considerando únicamente los títulos del respectivo país. Para el desarrollo de este informe, se considera el spread de dicho portafolio EMBI, sobre la curva cero cupón de los treasuries

*A partir del 01/10/2018 los tickers de Bloomberg de Colombia, México, Brasil, Argentina y Perú corresponden a ELI GCOL index, ELI GMXN index y ELI GBRL index, ELI GARL index y ELI GPER index, respectivamente

g. TED (Libor 3 Meses – T-bills 3 Meses)

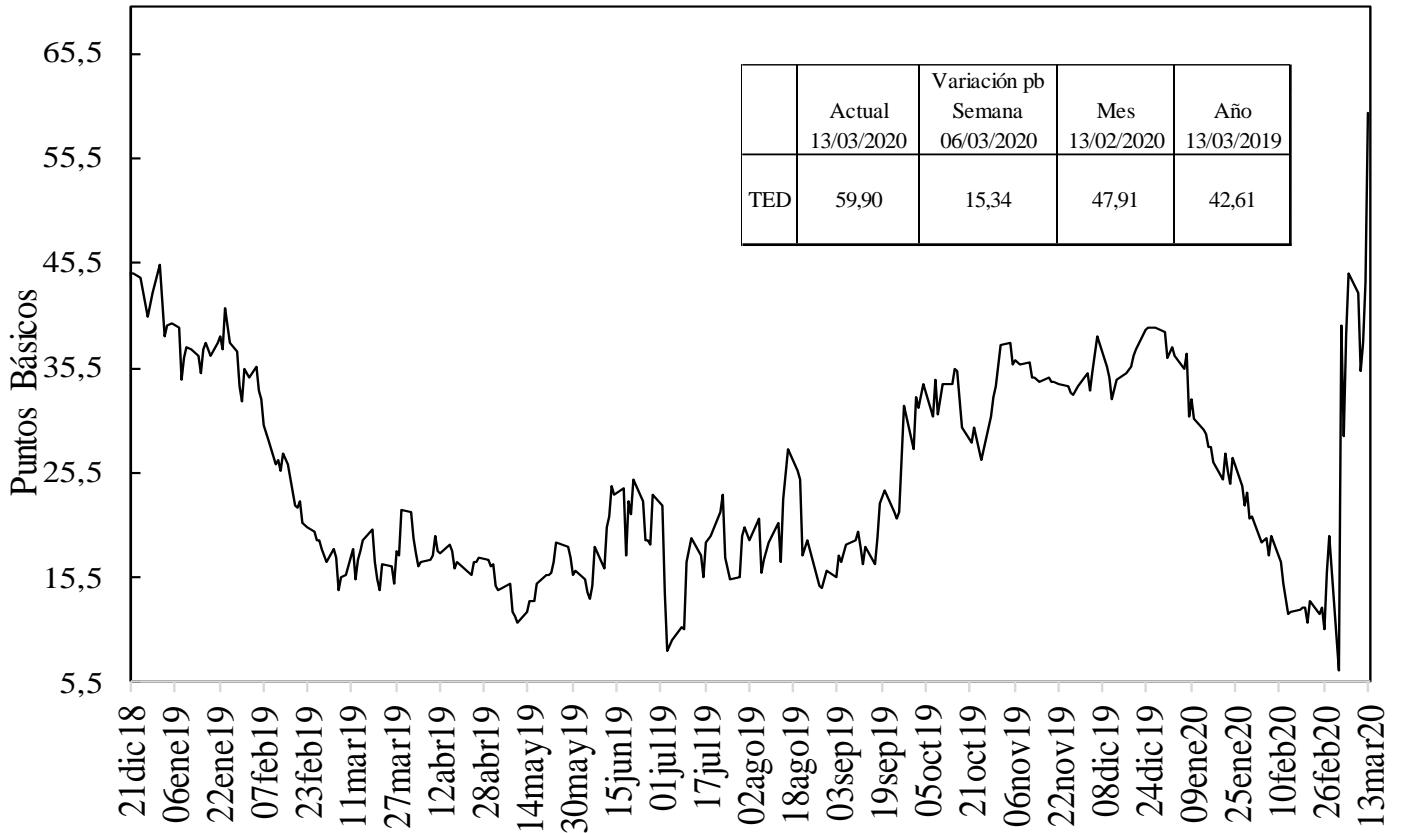

Fuente: Bloomberg, DOAM.

h. Embi plus, embi Colombia, CDS, coeficientes de aversión al riesgo y yankees*

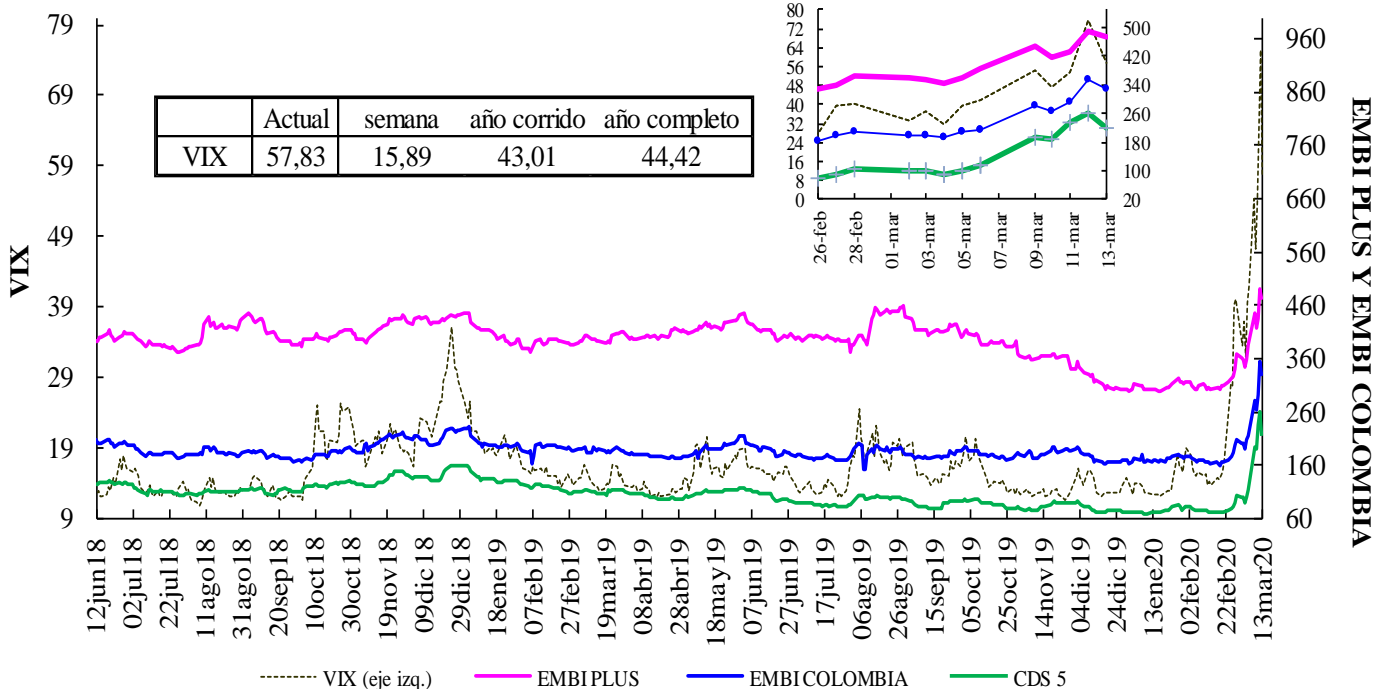

VIX: Índice de volatilidad del "Chicago Board Options Exchange SPX", que refleja la volatilidad implícita en las opciones sobre las acciones que componen el S&P 500. Se utiliza como un indicador que mide la aversión al riesgo de los inversionistas, la variación se presenta en términos absolutos.
 *El ticker del EMBI de Colombia en Bloomberg corresponde a ELI GCOL index.

EMBI-CDS 1-CDS 10-CDS 5

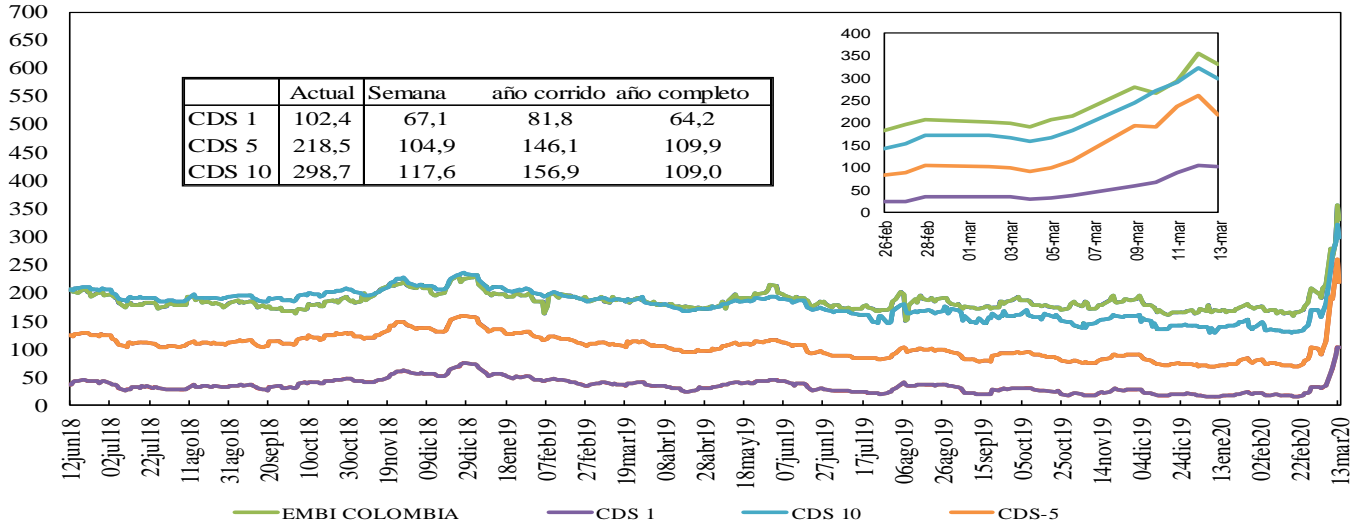

Fuente: Bloomberg, DOAM.

Credit Default Swap América Latina-5 años

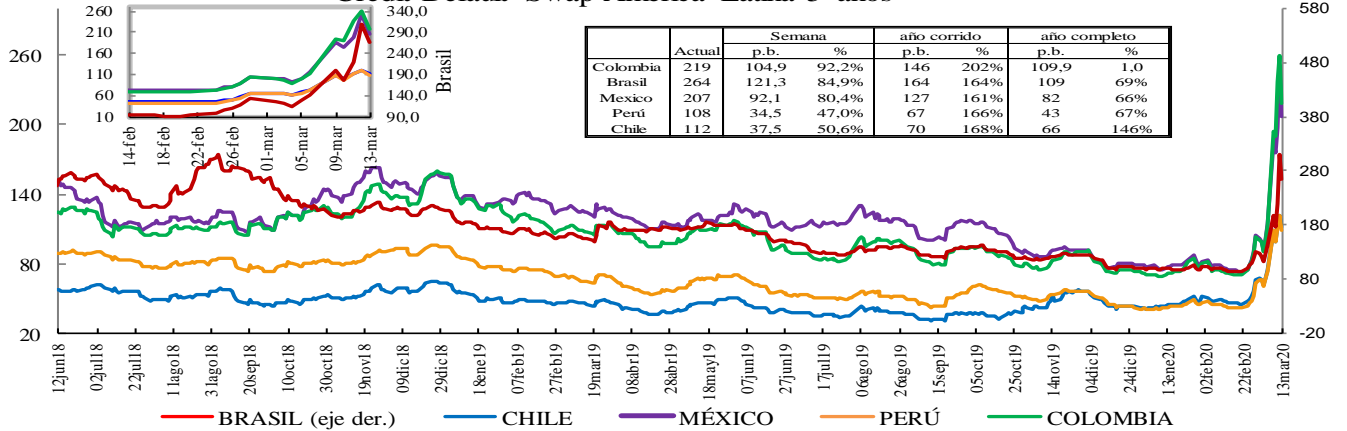

*En la gráfica que muestra el zoom, el eje de la derecha corresponde al eje de Brasil.

Fuente: Bloomberg, DOAM.

Credit Default Swap otros países - 5 años

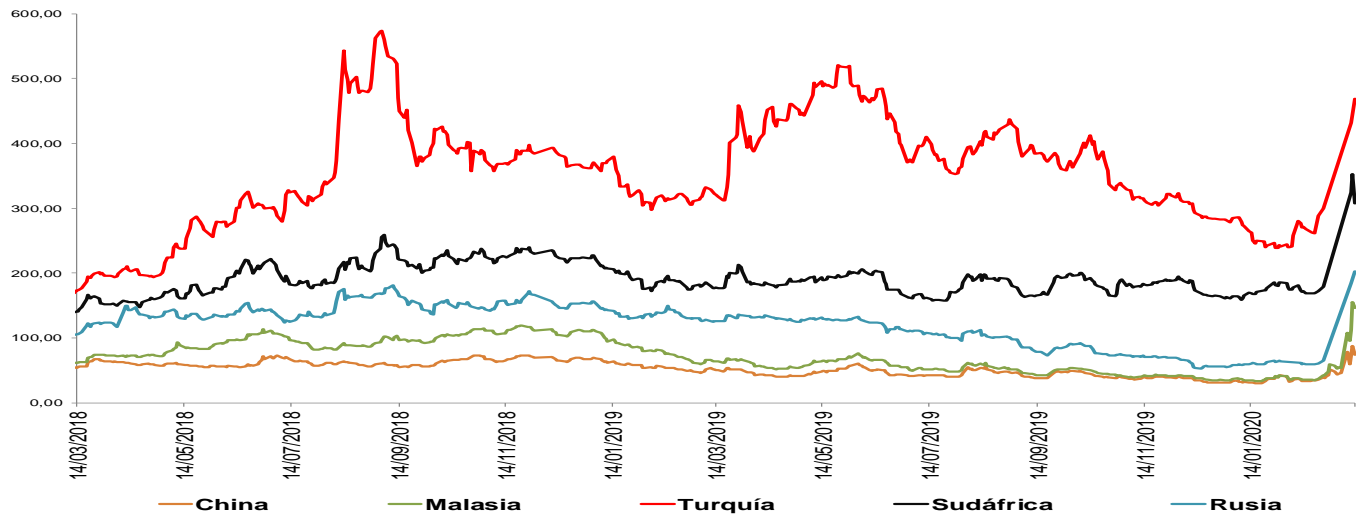

Fuente: Bloomberg, DOAM.

*El ticker del EMBI de Colombia en Bloomberg corresponde a ELI GCOL index.

Un Credit Default Swap (CDS) es un instrumento financiero por medio del cual se negocia el riesgo crediticio de un bono. El tenedor paga una prima (puntos básicos sobre el valor nominal del bono) a la entidad que ofrece el CDS a cambio de que esta responda por un valor nominal en caso que el emisor haga default. La valoración de un CDS se hace en puntos básicos sobre el valor nominal del bono y tiene una relación directa con el nivel de aversión al riesgo de los inversionistas. Es decir, entre mas alta sea la probabilidad de default, mayor será el valor del CDS y viceversa.

i. Índices Accionarios

País	Índices accionarios	Nivel actual 13 de marzo	Diferencia			
			Semanal 06 de marzo	4 sem atrás 13 de febrero	30 de diciembre de 2019	Un año atrás
EE UU	DOW JONES	23.186	-10,36%	-21,5%	-18,5%	-9,8%
EE UU	S&P500	2.711	-8,79%	-19,8%	-15,8%	-3,6%
EE UU	NASDAQ	7.875	-8,17%	-19,0%	-12,0%	3,0%
Zona Euro	Euro Stoxx 50	2.586	-19,99%	-32,9%	-31,0%	-22,2%
Alemania	DAX	9.232	-20,01%	-32,9%	-30,3%	-20,2%
Argentina	MERVAL	28.448	-19,23%	-28,8%	-31,7%	-16,4%
México	MEXBOL	38.085	-7,98%	-16,0%	-12,8%	-9,2%
Brasil (Sao Paulo)	IBOV	82.678	-15,63%	-29,1%	-28,5%	-16,4%
Chile	IPSA	3.764	-11,02%	-19,2%	-19,4%	-29,2%
Venezuela	IBVC	105.808	-2,21%	-17,5%	17,3%	975,5%
Perú	IGBVL	15.312	-16,26%	-23,7%	-25,6%	-26,7%
Colombia	COLCAP	1.174	-21,86%	-29,2%	-29,4%	-24,7%
Japón	NKY	17.431	-15,99%	-26,9%	-26,3%	-18,1%
China	SHANGAI SE	2.887	-4,85%	-1,3%	-5,0%	-4,6%

Fuente: Bloomberg.

j. Comportamiento de tasas de cambio

i) Depreciación de las principales monedas frente al Dólar Americano

TASAS DE CAMBIO Frente al dólar	Tasa Indirecta 13 de marzo	Tasa Directa 13 de marzo	Depreciación de las diferentes monedas frente al Dólar					
			Semanal 06 de marzo	4 semanas atrás	30 de diciembre de 2019	Un año atrás	Dos años atrás	Tres años atrás
Euro	1,1108	0,90	1,59%	-2,1%	0,8%	2,0%	11,5%	-4,1%
Libra	1,2279	0,81	6,27%	5,5%	6,8%	8,6%	13,7%	-0,5%
AUD	0,6203	1,61	6,97%	8,6%	12,8%	14,4%	26,7%	22,1%
NZD	0,6134	1,63	3,52%	5,4%	9,7%	11,8%	19,4%	12,9%
CAD	0,7243	1,38	2,90%	4,2%	5,6%	3,8%	6,5%	2,7%
Yen	0,0093	107,62	2,12%	-2,2%	-1,2%	-3,2%	1,0%	-6,3%
NOK	0,0992	10,1	8,83%	9,2%	14,3%	17,7%	30,3%	17,6%

Fuente: Bloomberg.

ii) Depreciación de monedas de países emergentes frente al Dólar Americano (tasas de cierre)

TASA DE CAMBIO Países Emergentes	Tasa actual 13 de marzo	Depreciación de las diferentes monedas frente al Dólar					
		Semanal 06 de marzo	4 sem atrás 13 de febrero	30 de diciembre de 2019	Un año atrás	Dos años atrás	Tres años atrás
Colombia	3.942,05	9,96%	16,1%	20,3%	25,3%	38,5%	31,9%
Argentina	62,90	0,68%	2,7%	5,1%	52,4%	211,2%	304,9%
Brasil	4,84	4,61%	11,2%	20,3%	26,8%	48,4%	53,5%
Venezuela*	73.596,62	0,68%	0,71%	62,8%	2233,3%	NA	NA
Perú	3,52	1,45%	4,2%	6,2%	6,9%	7,9%	7,3%
México	21,92	9,01%	17,7%	15,8%	13,7%	17,8%	11,8%
Chile	837,63	1,35%	6,0%	11,4%	25,2%	39,0%	25,6%
Turquía	6,33	3,96%	4,8%	6,5%	16,1%	63,5%	69,3%
India	73,91	0,17%	3,6%	3,6%	6,3%	13,9%	11,0%
Sudáfrica	16,28	3,81%	9,6%	15,3%	12,8%	37,7%	23,9%
Malasia	4,28	2,51%	3,4%	4,2%	4,7%	9,7%	-3,8%

* Venezuela: Con el cambio de denominación de Bolívar Fuerte a Bolívar Soberano, cambió la metodología para el cálculo de la Tasa de Cambio, por tal motivo no es posible realizar el cálculo de la depreciación dos y tres años atrás.

Fuente: Bloomberg, SET FX – Tasa promedio

iii) Depreciación del Peso frente a otras monedas

TASAS DE CAMBIO Peso frente a otras monedas	Tasa actual 13 de marzo	Depreciación del Peso frente a las diferentes monedas					
		Semanal 06 de marzo	4 sem atrás 13 de febrero	30 de diciembre de 2019	Un año atrás	Dos años atrás	Tres años atrás
COP/Euro	4378,63	8,24%	18,6%	19,3%	22,8%	24,2%	37,5%
COP/Libra	4840,25	3,47%	10,0%	12,7%	15,3%	21,8%	32,6%
COP/Yen	36,63	9,96%	18,8%	21,7%	29,4%	37,2%	40,8%
COP/Sol Peruano	1119,42	8,39%	11,4%	13,3%	17,2%	28,3%	22,9%
COP/Peso Chileno	4,71	8,49%	9,6%	8,0%	0,0%	-0,4%	5,0%
COP/Real Brasileiro	814,42	5,11%	4,5%	0,0%	-1,2%	-6,7%	-14,1%
COP/Peso Mexicano	179,81	0,87%	-1,4%	3,9%	10,2%	17,5%	18,0%

Fuente: Bloomberg, cálculos DOAM.

k. Precios internacionales de las materias primas

Materias primas Principales productos Balanza comercial	Materias Primas Producto	Nivel actual Dólares 13 de marzo	Diferencia				
			Semanal 06 de marzo	Frente a 28 de febrero	4 semanas atrás	30 de diciembre de 2019	Un año atrás
Índice General	CRB INDEX	140,8	-9,6%	-11,67%	-18,00%	-24,62%	-23,21%
Exportaciones	Café	1,1	1,4%	-2,77%	6,36%	-18,99%	13,34%
Exportaciones	Azúcar	13,7	-4,9%	-7,82%	-6,24%	1,03%	6,71%
Exportaciones	Petróleo WTI	31,7	-23,1%	-29,11%	-37,99%	-48,56%	-45,54%
Exportaciones	Carbón	46,6	-1,8%	-0,21%	-4,51%	-11,75%	-35,17%
Exportaciones	Oro	1529,8	-8,6%	-3,52%	-2,31%	0,97%	16,86%
Exportaciones	Níquel	12565,0	-1,1%	3,33%	-3,72%	-11,67%	-2,97%
Exportaciones	Aceite de Palma	980,0	0,0%	0,00%	0,00%	0,00%	42,03%
Importaciones	Trigo	5,2	-2,8%	-6,82%	-9,74%	-7,65%	19,04%
Importaciones	Maíz	3,6	-3,0%	-0,56%	-5,08%	-6,08%	6,61%
Importaciones	Cacao	2344,7	-6,5%	-9,29%	-14,57%	-2,41%	5,65%
Importaciones	Algodón	0,6	-3,8%	-1,67%	-13,35%	-14,58%	-19,16%
Importaciones	Soya	8,3	-4,8%	-4,94%	-5,91%	-11,23%	-2,83%
Otros	Plata	15,8	-9,3%	-5,06%	-9,52%	-11,75%	2,39%
Otros	Cobre	5530,5	-1,7%	-0,76%	-3,77%	-10,56%	-15,29%
Otros	Aluminio	1677,0	-0,6%	0,84%	-1,76%	-6,37%	-10,46%
Otros	Ganado	106,1	-5,4%	-5,28%	-10,75%	-14,40%	-16,41%
Otros	Petróleo Brent	33,85	-25,2%	-31,85%	-39,33%	-50,54%	-49,89%

Fuente: Bloomberg

Precio del petróleo: precio del futuro más cercano a vencer de un barril de petróleo crudo (en dólares).

Precio del carbón: precio de contado FOB de una tonelada de carbón en el New York mercantile exchange (en dólares).

Precio del café: precio de una libra de café colombiano cotizado en la bolsa de New York (en dólares).

Precio del algodón: corresponde a un descuento sobre el contrato de futuros más activamente transado en New York.

Precio del oro: precio de contado de una onza de oro (en dólares).

Precio del trigo: precio de contado de un saco de trigo rojo suave de invierno en Chicago (en dólares).

Precio del sorgo: precio de contado de un saco de sorgo (100 libras americanas) publicado por el Departamento de Agricultura de estados Unidos (en dólares).

Precio de la plata: precio de contado de una onza de plata (en dólares).

Precio del cobre: precio de contado de una tonelada métrica de cobre según London Metal Exchange (en dólares).

Precio del aluminio: precio de contado de una tonelada métrica de aluminio según London Metal Exchange (en dólares).

Precio del níquel: precio de contado de una tonelada métrica de níquel según London Metal Exchange (en dólares).

Aceite de palma: promedio ponderado del precio diario de una tonelada métrica de aceite de palma, para este promedio, si el mes corriente es enero, el precio en este mes será el precio de contado y el precio de los meses siguientes (febrero, marzo y abril) será el precio de los respectivos contratos. Estos son los precios del mercado de Malasia según el Malaysian Palm Oil Borrad (en dólares).

Precio del maíz: precio de contado de un saco de maíz amarillo en Chicago (en dólares).

Precio del azúcar: precio global de contado de una libra de azúcar (Fuente: International Sugar Organization-en centavos de dólar)

Precio del cacao: precio diario calculado como el promedio de los tres futuros de cocoa más cercanos transado en Londres y New York.

Precio del ganado: precio de contado del ganado vivo en el mercado de Estados Unidos (en dólares).

Precio de la Soya: precio de contado de un Bushel de soya amarilla en Chicago (en dólares)

Precio del arroz: precio de contado de un saco de arroz tailandés en Chicago (en dólares)

i) Gráficos precios Internacionales de materias primas

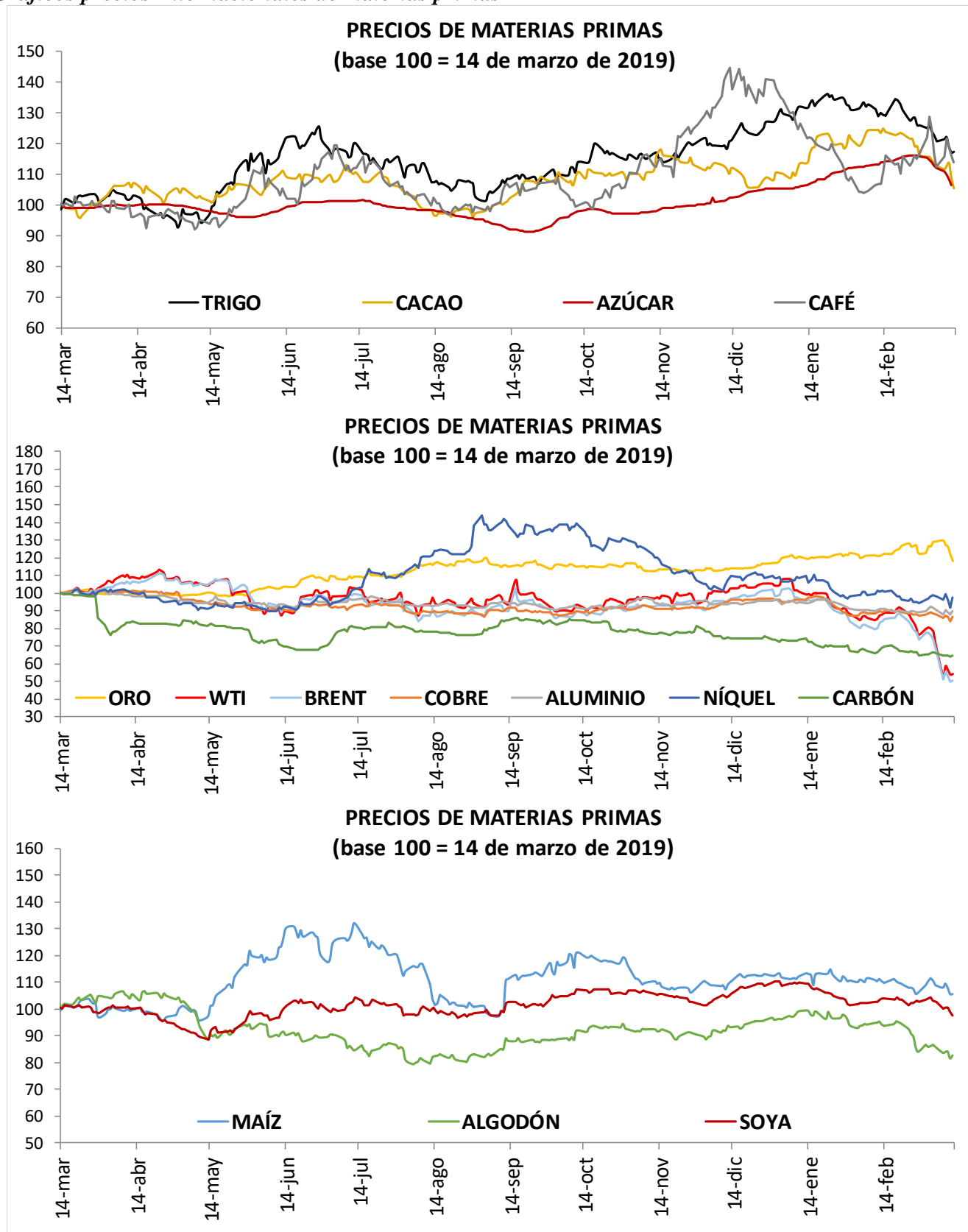

I. Resumen de los mercados de países desarrollados

Mercado De Renta Fija: Bonos Del Tesoro Americano

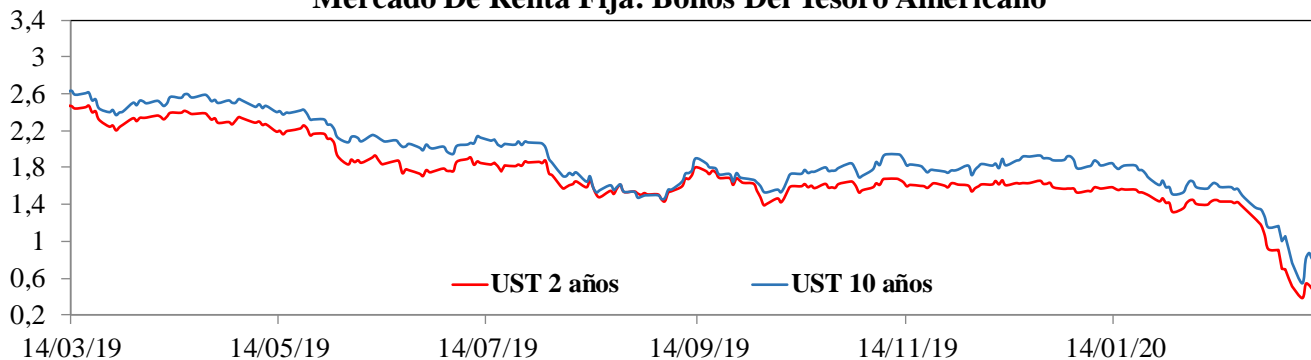

Mercado De Renta Variable: MXWO Index

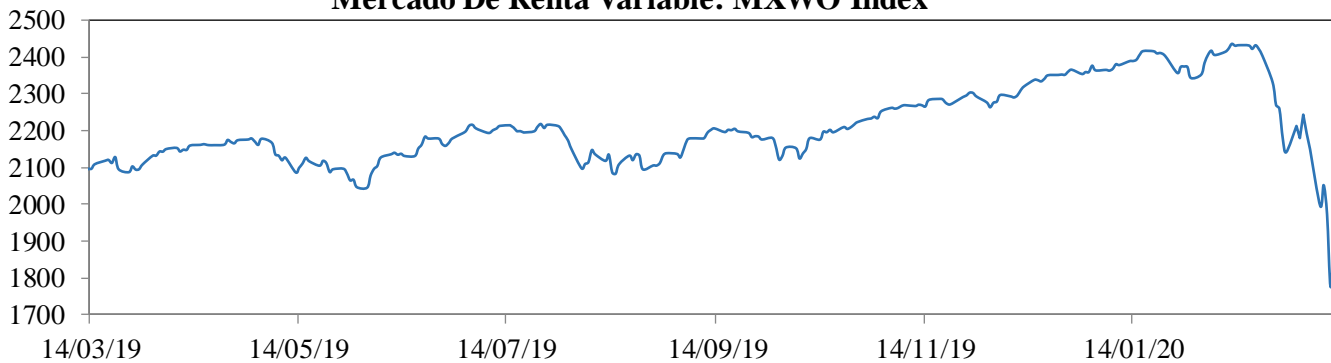

Cotización Del Dólar Frente A Sus Principales Socios Comerciales: DXY Index

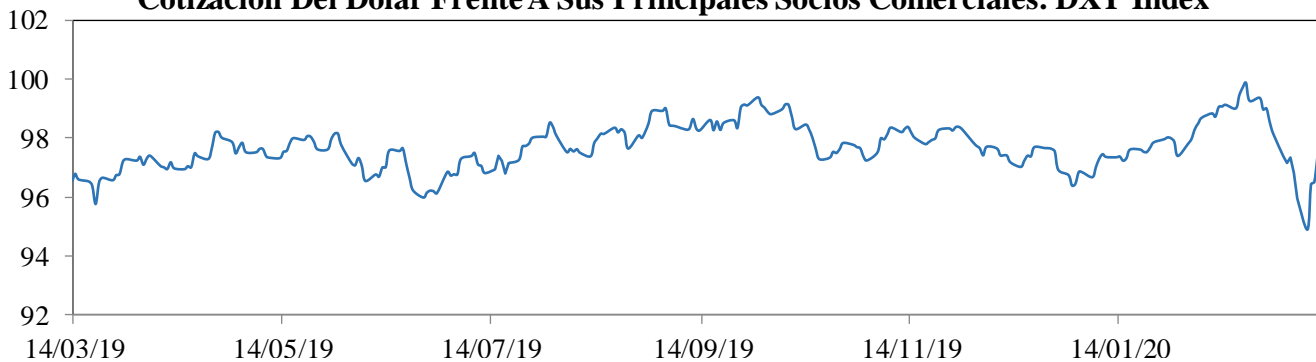

Cotización Principales Materias Primas

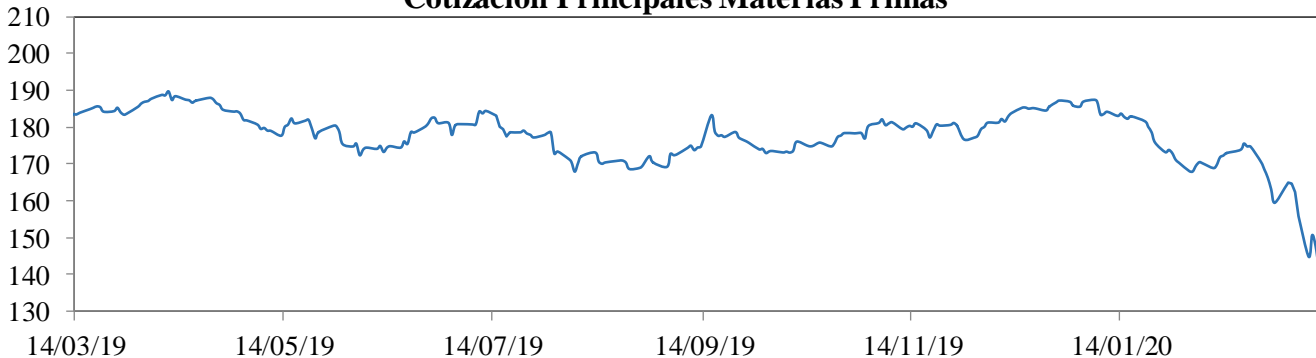

MXWO index: Índice de capitalización que mide el rendimiento de las acciones de compañías de países desarrollados. Este índice se deriva del MSCI de Morgan Stanley, el cual se conoce como el MSCI WORLD. La base del índice MXWO es el 31 de diciembre de 1969.

DXY index: Es un promedio ponderado del valor del dólar contra las monedas de un grupo de países que son los principales socios comerciales de Estados Unidos, entre los cuales se encuentran las siguientes monedas: El euro, el yen japonés, la libra esterlina, el dólar canadiense, la corona sueca y el franco suizo.

CRB index: Es un promedio aritmético de precios de futuros de una canasta de materias primas, entre los cuales se encuentra oro, plata, textiles, ganado vivo, café, azúcar, entre otros. La base del índice CRB es el 4 de noviembre de 1956 con un valor de 107.92.

Fuente: Bloomberg

m. Resumen de los mercados de países emergentes

Mercado De Renta Fija: EMBI Plus

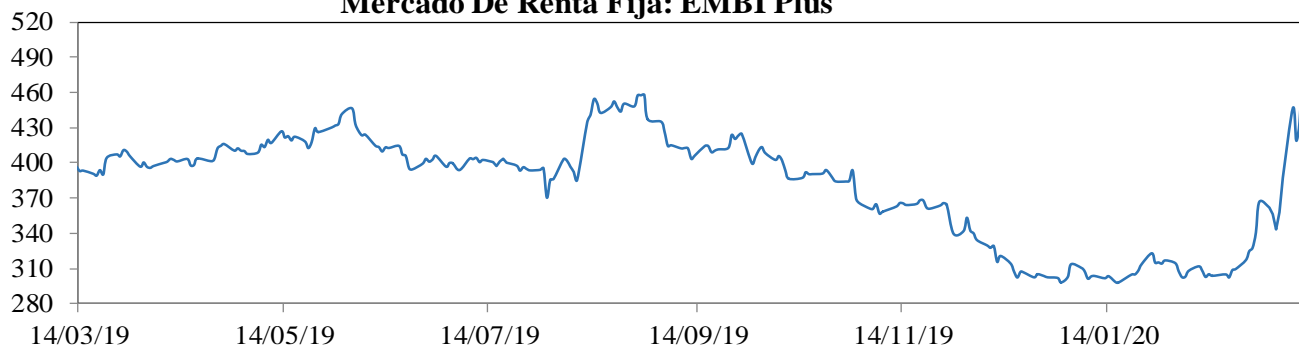

Mercado De Renta Variable: MXLA Index

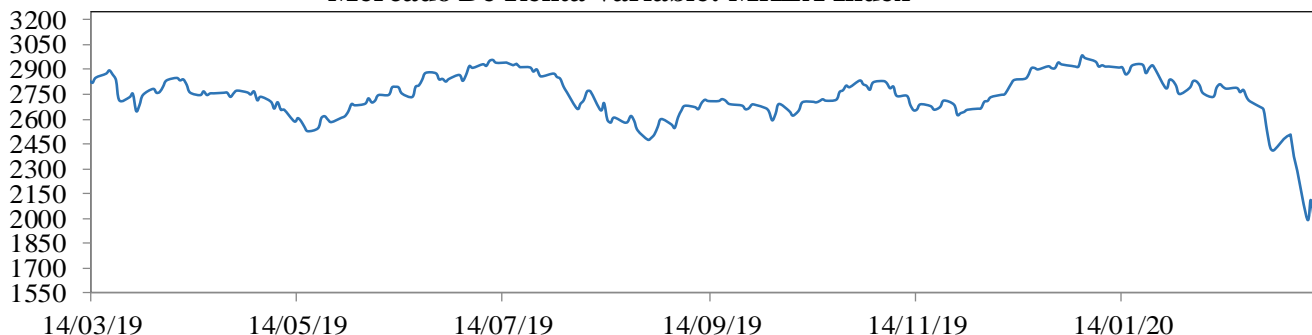

Cotización Del Dólar Frente a Monedas Latinoamericanas: 1/LACI Index

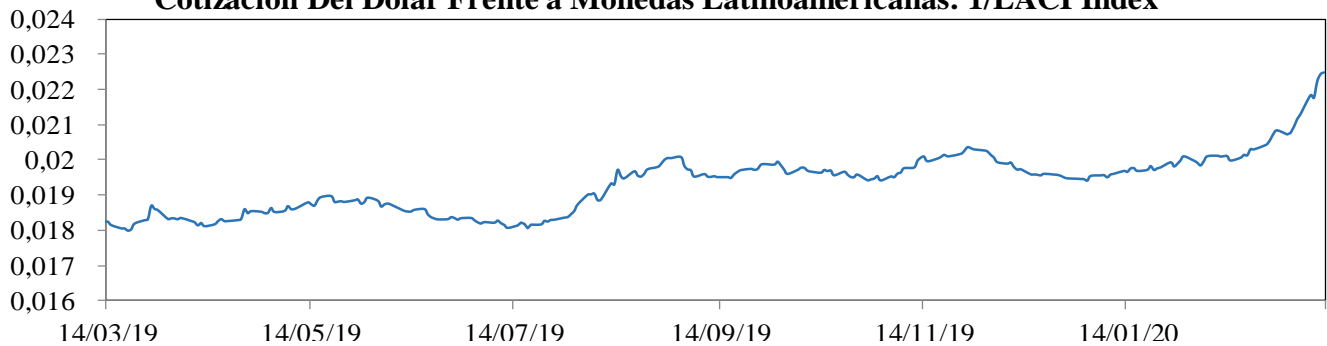

Precio Del Petróleo: WTI Index (Usd/Barril)

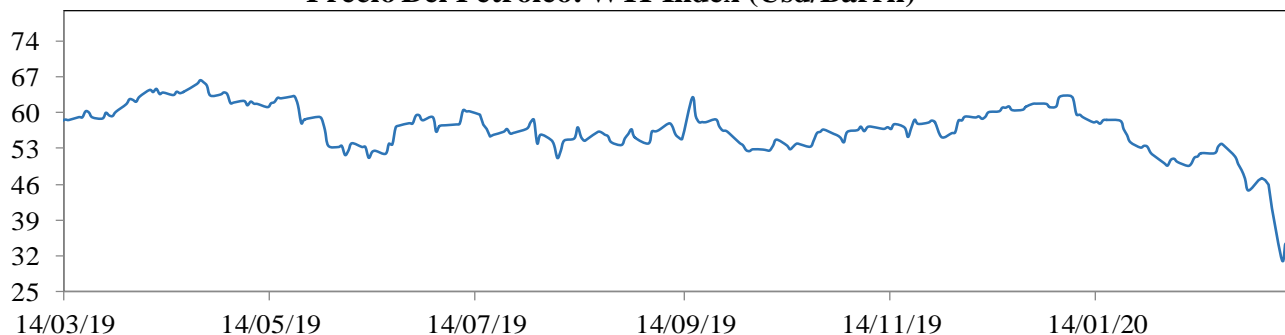

EMBI plus: Emerging Markets Bond Index, es un índice creado por JP Morgan que mide los retornos totales de los instrumentos de deuda externa de los países emergentes, incluyendo bonos Bradys en dólares y otras monedas, préstamos, Eurobonos e instrumentos de deuda local denominados en dólares. Este indicador está concentrado en instrumentos de las tres principales economías de Latinoamérica (Brasil, México y Argentina) con una ponderación de 68%, dejando el resto para los otros países Latinoamericanos. Para el desarrollo de este informe, se considera el *spread* de dicho portafolio EMBI, sobre la curva cero cupón de los *treasuries*. La base del EMBI PLUS es el 27 de agosto de 2002 con un valor de 878.

MXLA index: Índice de capitalización que mide el rendimiento de las acciones de compañías de países de América Latina. Este índice se deriva del MSCI de Morgan Stanley, el cual se conoce como el MSCI EM Latin América. La base del índice MXLA es el 31 de diciembre de 1987.

LACI index: índice creado por JP Morgan que mide el comportamiento de las monedas de países de América Latina. El índice corresponde a un promedio ponderado por liquidez y operación de la tasa spot de las 6 monedas de los países más importantes de esta región (ARS, BRL, CLP, COP, MXN, PEN). El índice LACI empieza desde el 18 de noviembre de 1992 con un valor de 1706.52.

Fuente: Bloomberg

11. Mercado cambiario y de derivados¹

2020	13-feb	21-feb	28-feb	06-mar	13-mar	Variación semanal	Variación 4 semanas
Tasa promedio	3.384,37	3.396,48	3.539,11	3.585,04	3.942,05	357,01 9,96%	557,68 16,48%
Depreciación año completo	7,91%	8,85%	15,00%	15,41%	25,26%		
Depreciación año corrido	4,14%	4,52%	8,90%	10,32%	21,30%		

Fuente: Tasa de Cambio promedio SET-FX

a. Tasas y montos del mercado cambiario

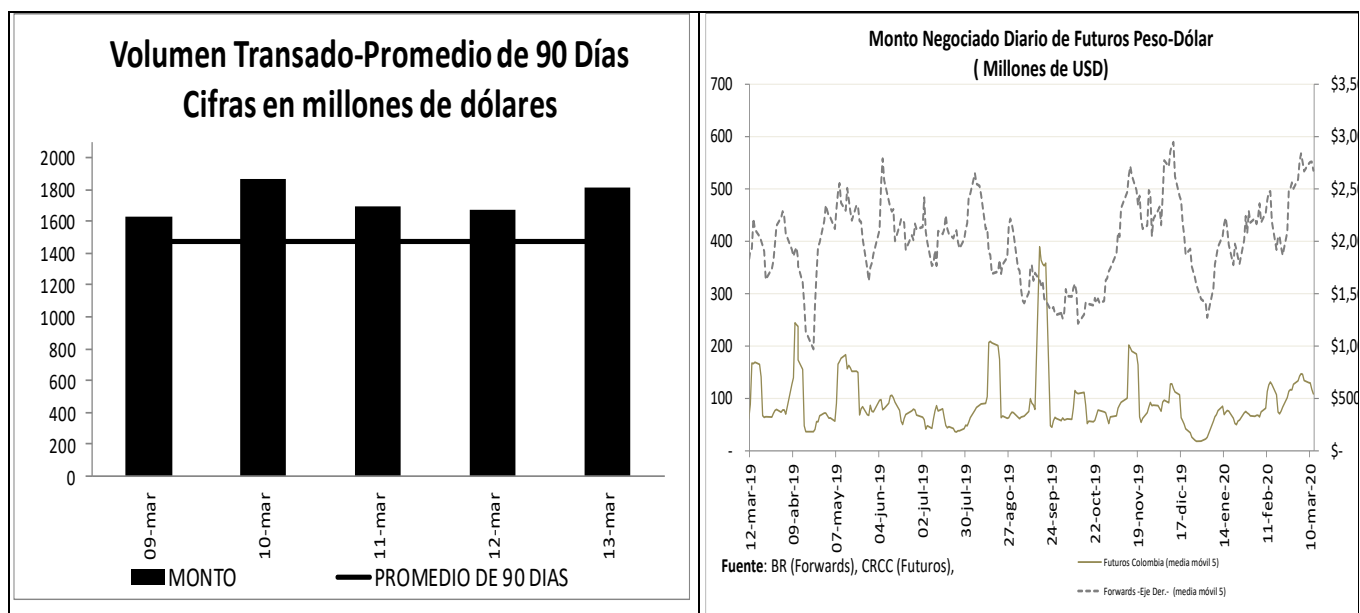

¹ Los Anexos 4 y 5 detallan información sobre el mercado cambiario y forward.

c. Pips, devaluaciones implícitas y tasas domésticas implícitas

Diferencial de Tasas MAR09 - MAR12						
	Monto promedio 3 meses*	Monto*	Dev. Implícita Ponderada		Devaluación Teórica	
			Semana Actual	Semana anterior	Semana Actual	Semana anterior
1 semana	1,987	1,950.02	2.91%	1.19%	3.16%	2.79%
1 mes	3,138	3,170.36	3.12%	1.46%	3.45%	2.95%
2 meses	683	626.46	3.18%	1.57%	3.46%	2.95%
3 meses	388	381.28	3.36%	1.94%	3.45%	2.99%
6 meses	279	277.90	3.24%	2.19%	3.48%	2.97%
1 año	494	500.78	3.39%	2.63%	3.55%	2.88%

Fuente: Operaciones reportadas por los IMC al Banco de la República

*Cifras en US\$ millones

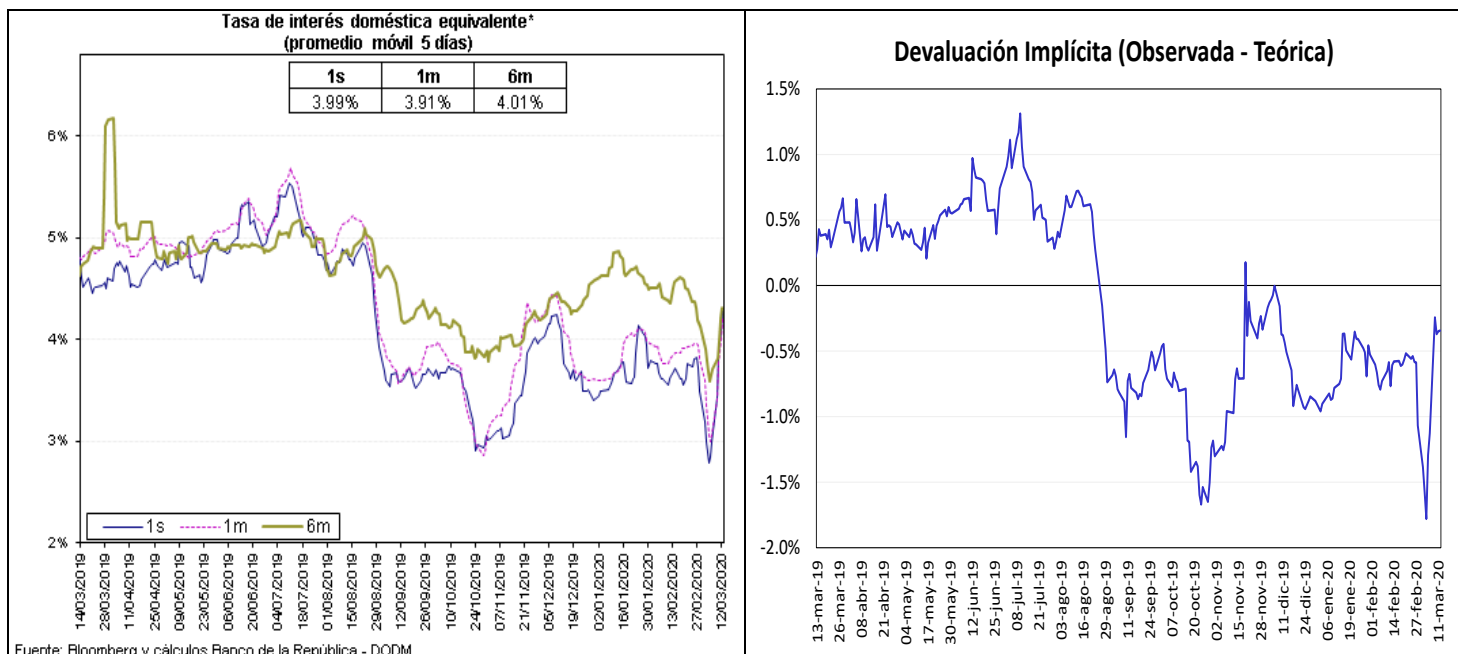

Fuente: Bloomberg y Banco de la República, cálculos DOAM.

La tasa de interés doméstica equivalente es obtenida de la relación de equilibrio que debe existir entre la misma, la tasa de interés externa y la devaluación implícita en los contratos a futuro de peso dólar para que no existan oportunidades de arbitraje. La fórmula para el cálculo es $(1 + i) = (F/S) (1 + i^*)$, en donde i es la tasa de interés doméstica, F es el promedio ponderado de los precios en los contratos a futuro para el plazo (forwards), S es el precio del dólar en el mercado de contado, e i^* es la tasa de interés externa al plazo especificado (LIBOR).

e. *Inversiones de los Fondos de Pensiones Obligatorias en renta variable*

**Evolución del Portafolio Fondos de Pensiones obligatorias
(% del fondo)**

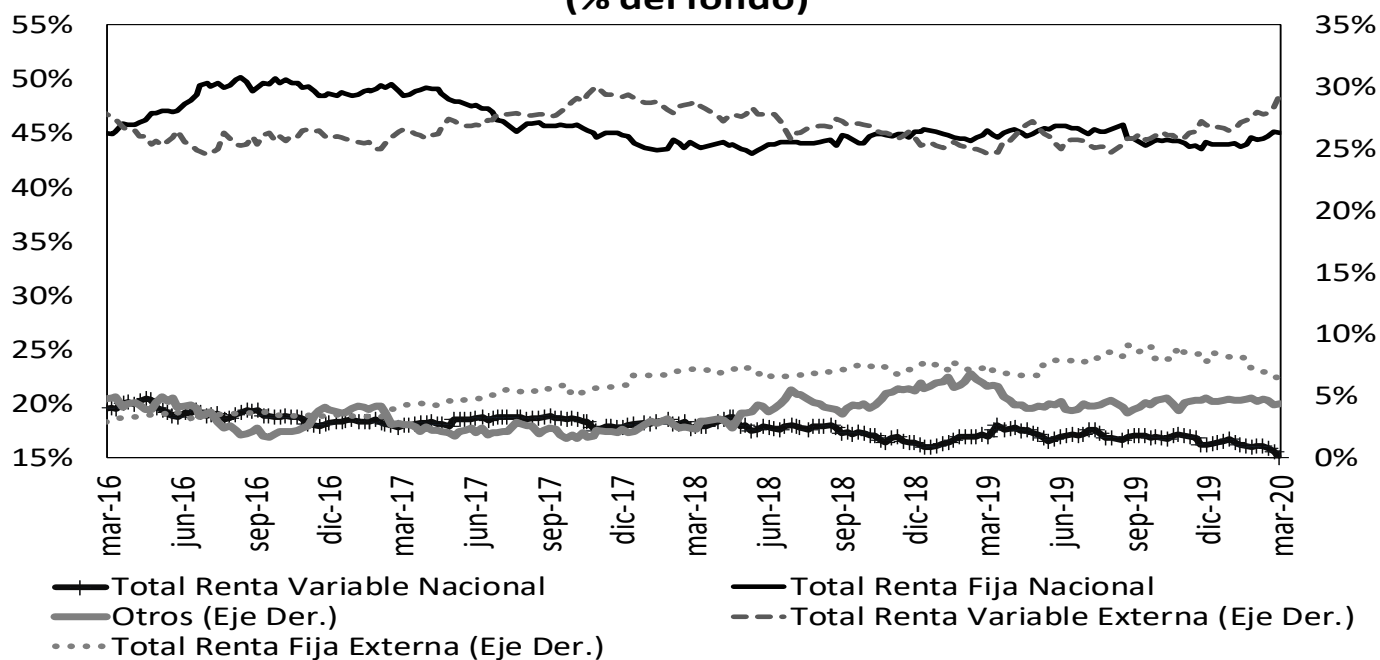

Fuente: Superintendencia Financiera de Colombia. Datos al 6 de marzo de 2020.

	Evolución de las inversiones de los Fondos de Pensiones Obligatorias en Renta Variable Local (\$Billones) *					
	28-feb			6-mar		
	Renta Variable Local	Total portafolio	% del portafolio	Renta Variable Local	Total portafolio	% del portafolio
Conservador	1,75	27,02	6,48%	1,72	27,22	6,31%
Mayor Riesgo	4,54	17,49	25,97%	4,43	17,54	25,23%
Moderado	35,31	208,40	16,94%	34,26	209,32	16,37%
Retiro Programado	2,15	28,16	7,65%	2,11	28,50	7,42%
Total	43,75	281,06	15,57%	42,52	282,58	15,05%

Fuente: Formato 351- Superintendencia Financiera

*Datos Preliminares sujetos a retransmisión

De acuerdo con el Decreto 2955 de 2010, el límite máximo de inversión en acciones en el fondo conservador y de retiro programado es 20% del valor del fondo, en el fondo moderado hasta 45% del valor del fondo y en el fondo de mayor riesgo hasta 70% del valor del fondo.

12. Mercado de deuda pública²

a. Mercado primario

Tipo	Plazo Remanente (años)	Fecha de vencimiento	Última Subasta		Subasta Anterior		Diferencia puntos básicos
			Tasa Corte	Fecha	Tasa Corte	Fecha	
TES-CP	0,2	10-jun-20	4,60%	3-sep-19	4,60%	27-ago-19	0
TES-CP	0,5	9-sep-20	4,84%	3-dic-19	5,00%	26-nov-19	-16
TES-CP	0,7	9-dic-20	4,53%	3-mar-20	4,50%	25-feb-20	3
TES-CP	1,0	9-mar-21	4,68%	10-mar-20			
TES-PESOS	0,4	24-jul-20	8,00%	27-ene-16	7,89%	13-ene-16	11
TES-PESOS	2,1	4-may-22	5,85%	11-oct-17	6,01%	9-oct-17	-16
TES-PESOS	4,4	24-jul-24	6,79%	25-mar-15	6,96%	11-mar-15	-17
TES-PESOS	5,7	26-nov-25	5,41%	14-ago-19	5,30%	24-jul-19	11
TES-PESOS	6,4	26-ago-26	6,39%	11-oct-17	6,58%	9-oct-17	-19
TES-PESOS	7,6	3-nov-27	6,87%	11-mar-20	5,46%	26-feb-20	141
TES-PESOS	8,1	28-abr-28	5,81%	14-ago-19	5,71%	24-jul-19	10
TES-PESOS	10,5	18-sep-30	7,25%	26-sep-16	7,24%	14-sep-16	1
TES-PESOS	12,3	30-jun-32	7,47%	24-oct-18	7,30%	10-oct-18	17
TES-PESOS	14,6	18-oct-34	7,44%	11-mar-20	6,06%	26-feb-20	138
TES-UVR	1,0	10-mar-21	2,48%	4-oct-17	2,49%	20-sep-17	-1
TES-UVR	2,9	23-feb-23	1,62%	21-ago-19	1,67%	8-ago-19	-5
TES-UVR	5,1	7-may-25	3,07%	15-feb-17	3,03%	2-ago-17	4
TES-UVR	7,0	17-mar-27	1,88%	19-feb-20	1,94%	5-feb-20	-6
TES-UVR	9,1	18-abr-29	2,10%	4-mar-20			
TES-UVR	13,0	25-mar-33	2,54%	19-feb-20	2,62%	5-feb-20	-8
TES-UVR	15,1	4-abr-35	3,62%	20-feb-19	3,63%	6-feb-19	-1
TES-UVR	17,0	25-feb-37	2,58%	19-feb-20	2,68%	5-feb-20	-10
TES-UVR	29,3	16-jun-49	3,86%	28-jun-18	3,87%	30-may-18	-1

b. Curva de rendimientos de TES

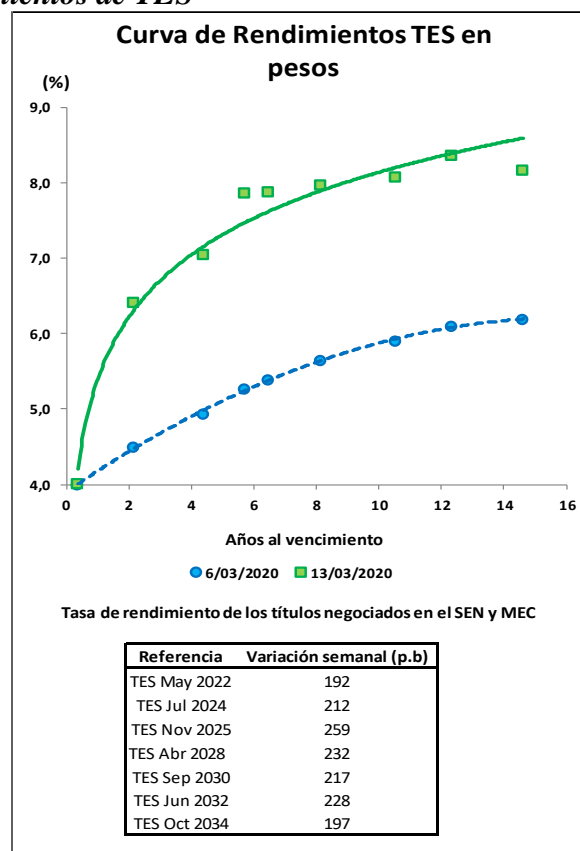

² El Anexo 6 detalla información sobre el mercado de deuda pública.

c. *Compras Netas de TES en pesos*

Negociación* TES en Pesos (Compras - Ventas)

	Corrido del 2020	Desde Anuncio JP Morgan	Movimiento Neto del 6 al 12 de marzo de 2020	Tramo Corto (0-3 años)	Tramo Medio (3-5 años)	Tramo Largo (>5 años)	Movimiento del 6 al 13 de marzo de 2020	Corrido de marzo de 2020
Bancos Comerciales	3'440	151	(1'517)	(1'947)	283	251	(1'413)	(1'244)
Compañía de Financiamiento Comercial	7	(13)	8	8	-	-	8	7
Cooperativas	-	-	-	-	-	-	-	-
Corporaciones Financieras	845	(441)	146	(14)	(155)	186	17	507
TOTAL ESTABLECIMIENTOS DE CRÉDITO	4'291	(303)	(1'363)	(1'952)	128	436	(1'388)	(730)
Fondos de Pensiones y Cesantías								
Propia	89	(0)	13	11	-	2	13	29
Terceros	1'402	10'090	253	69	(222)	455	303	(48)
Fondos de Pensiones - Prima Media	-	(70)	-	-	-	-	-	-
Total Fondos de Pensiones y Cesantías	1'491	10'020	266	80	(222)	457	316	(19)
Sociedades Comisionistas de Bolsa								
Propia	(381)	251	(339)	(375)	(80)	12	(442)	(326)
Terceros	(37)	(1'406)	(136)	(262)	22	35	(205)	(207)
Extranjeros	3	3	-	-	-	2	2	2
FIC	-	(172)	-	-	-	-	-	-
Total Sociedades Comisionistas de Bolsa	(418)	(1'155)	(475)	(637)	(58)	47	(648)	(533)
Sociedades Fiduciarias								
Propia	33	(1'381)	14	(12)	19	10	16	38
Terceros	(3'637)	59'034	(2'890)	(1'969)	(608)	(327)	(2'905)	(3'125)
Extranjeros***	(1'569)	59'964	(1'814)	(1'059)	(438)	(317)	(1'814)	(1'761)
FIC	(936)	(99)	(969)	(714)	(101)	(171)	(985)	(1'180)
Pasivos Pensionales	(54)	7'051	55	35	(14)	72	93	151
Total Sociedades Fiduciarias	(3'605)	57'652	(2'876)	(1'981)	(590)	(317)	(2'889)	(3'087)
Compañías de Seguros y Capitalización								
Propia	(25)	675	67	(74)	3	111	39	35
Terceros	2	(3)	1	-	1	-	1	1
Pasivos Pensionales	2	(3)	1	-	1	-	1	1
Total Compañías de Seguros y Capitalización	(23)	672	68	(74)	4	111	40	36
Sociedades Administradoras de Inversión								
Propia	-	(3)	-	-	-	-	-	-
Terceros	-	(23)	-	-	-	-	-	-
FIC	-	(23)	-	-	-	-	-	-
Total Sociedades Administradoras de Inversión	-	(26)	-	-	-	-	-	-
TOTAL ENTIDADES FINANCIERAS NO BANCARIAS	(2'555)	67'163	(3'017)	(2'612)	(867)	298	(3'180)	(3'604)
Total Entidades Financieras Especiales**	452	1'155	(68)	(42)	31	(54)	(65)	241
Total Entidades Públicas****	3'946	17'495	1'080	408	710	102	1'219	1'383
Otros*****	(33)	(11'627)	(49)	(1)	(2)	6	4	(36)
Extranjeros	0	0	(53)	(1)	-	0	(0)	0
TOTAL MOVIMIENTO NETO	6'101	73'882	(3'417)	(4'199)	-	789	(3'410)	(2'746)

Cifras en Miles de Millones de Pesos. Fuente: Banco de la República. Información Actualizada al 13 de marzo de 2020

*Corresponde a los flujos nominales por operaciones compra-venta contra pago (420 y 422) y transferencias (423). Además, se incluyen las emisiones y vencimientos.

**Las entidades financieras especiales son Fogafin, Bancolde, ICETEX, Fogacoop, las Cajas Promotoras de Vivienda de la Nación, el FEN, entre otras.

*** Los recursos de extranjeros son mayoritariamente administrados por BNP Paribas, Cititrust, Corpbanca Trust y Fiduciaria Bogotá.

**** Dentro de las Entidades Públicas se registran los movimientos del Banco de la República.

***** Dentro de Otros se registran los movimientos de la Bolsa de Valores de Colombia, DECEVAL, la Cámara de Riesgo Central de Contraparte y Personas Jurídicas.

Negociación* TES UVR (Compras - Ventas)

	Corrido del 2020	Desde Anuncio JP Morgan	Movimiento Neto del 6 al 12 de marzo de 2020	Tramo Corto (0-3 años)	Tramo Medio (3-5 años)	Tramo Largo (>5 años)	Movimiento del 6 al 13 de marzo de 2020	Corrido de marzo de 2020
Bancos Comerciales	(706)	5'646	867	911	-	68	978	1'398
Compañía de Financiamiento Comercial	(1)	(1)	-	-	-	-	-	-
Cooperativas	-	-	-	-	-	-	-	-
Corporaciones Financieras	174	(1'269)	(11)	79	-	(91)	(11)	89
TOTAL ESTABLECIMIENTOS DE CRÉDITO	(533)	4'377	855	990	-	(23)	967	1'487
Fondos de Pensiones y Cesantías								
Propia	(1)	0	-	-	-	-	-	-
Terceros	(1'019)	29'237	(1'193)	(1'158)	-	(133)	(1'291)	(2'109)
Fondos de Pensiones - Prima Media	-	(21)	-	-	-	-	-	-
Total Fondos de Pensiones y Cesantías	(1'020)	29'216	(1'193)	(1'158)	-	(133)	(1'291)	(2'109)
Sociedades Comisionistas de Bolsa								
Propia	468	233	121	110	-	(5)	104	153
Terceros	(158)	(155)	(57)	(57)	-	-	(57)	(75)
Extranjeros	-	(38)	-	-	-	-	-	-
FIC	-	(63)	-	-	-	-	-	-
Total Sociedades Comisionistas de Bolsa	310	79	63	52	-	(5)	47	78
Sociedades Fiduciarias								
Propia	53	(100)	10	11	-	0	11	39
Terceros	659	9'353	(55)	(20)	-	(29)	(49)	213
Extranjeros***	(217)	902	(29)	(1)	-	(29)	(29)	(27)
FIC	254	458	(55)	(30)	-	(25)	(55)	24
Pasivos Pensionales	110	3'228	14	14	-	-	14	53
Total Sociedades Fiduciarias	712	9'253	(45)	(9)	-	(29)	(38)	252
Compañías de Seguros y Capitalización								
Propia	401	1'712	120	1	-	117	119	194
Terceros	-	1	-	-	-	-	-	-
Pasivos Pensionales	-	1	-	-	-	-	-	-
Total Compañías de Seguros y Capitalización	401	1'713	120	1	-	117	119	194
Sociedades Administradoras de Inversión								
Propia	-	(0)	-	-	-	-	-	-
Terceros	-	(14)	-	-	-	-	-	-
FIC	-	(14)	-	-	-	-	-	-
Total Sociedades Administradoras de Inversión	-	(14)	-	-	-	-	-	-
TOTAL ENTIDADES FINANCIERAS NO BANCARIAS	404	40'247	(1'055)	(1'113)	-	(50)	(1'164)	(1'585)
Total Entidades Financieras Especiales**	(41)	(208)	-	-	-	-	-	(14)
Total Entidades Públicas****	2'380	4'162	277	123	-	155	278	493
Otros*****	8	806	1	1	-	-	1	-
Extranjeros	-	(0)	1	1	-	-	1	-
TOTAL MOVIMIENTO NETO	2'218	49'384	79	-	-	82	82	382

Cifras en Miles de Millones de Pesos. Fuente: Banco de la República. Información Actualizada al 13 de marzo de 2020

*Corresponde a los flujos nominales por operaciones compra-venta contra pago (420 y 422) y transferencias (423). Además, se incluyen las emisiones y vencimientos.

**Las entidades financieras especiales son Fogafin, Bancolde, ICETEX, Fogacoop, las Cajas Promotoras de Vivienda de la Nación, el FEN, entre otras.

*** Los recursos de extranjeros son mayoritariamente administrados por BNP Paribas, Cititrust, Corpbanca Trust y Fiduciaria Bogotá.

**** Dentro de las Entidades Públicas se registran los movimientos del Banco de la República.

***** Dentro de Otros se registran los movimientos de la Bolsa de Valores de Colombia, DECEVAL, la Cámara de Riesgo Central de Contraparte y Personas Jurídicas.

13. Participación de Extranjeros en TES

Compras Netas de TES por parte de Inversionistas Extranjeros

Denominación	Corrido de 2020	Desde Anuncio JP Morgan	Entre el 06 y el 12 de marzo	Entre el 06 y el 13 de marzo	Corrido de marzo	Saldo Compras Netas al 13 de marzo del 2020	% Saldo Disponible TES Pesos o UVR	% Saldo Total TES	
Spot	Pesos	\$ (1'565)	\$ 59'967	\$ (1'868)	\$ (1'813)	\$ (1'760)	72'382	34.0%	22.5%
	UVR	\$ (217)	\$ 863	\$ (28)	\$ (28)	\$ (27)	2'212	2.0%	0.7%
Forward*	Pesos	\$ 1'376	\$ (1'339)	\$ 824	\$ 824	\$ 1'075	3'624	1.7%	1.1%
	UVR	\$ 97	\$ (73)	\$ 90	\$ 90	\$ 25	65	0.1%	0.0%

Cifras en miles de millones de pesos. * Información disponible hasta el 12 de marzo de 2020

Saldo de TES Pesos del Offshore en los Mercados Spot y Forward Como Porcentaje del Saldo Disponible

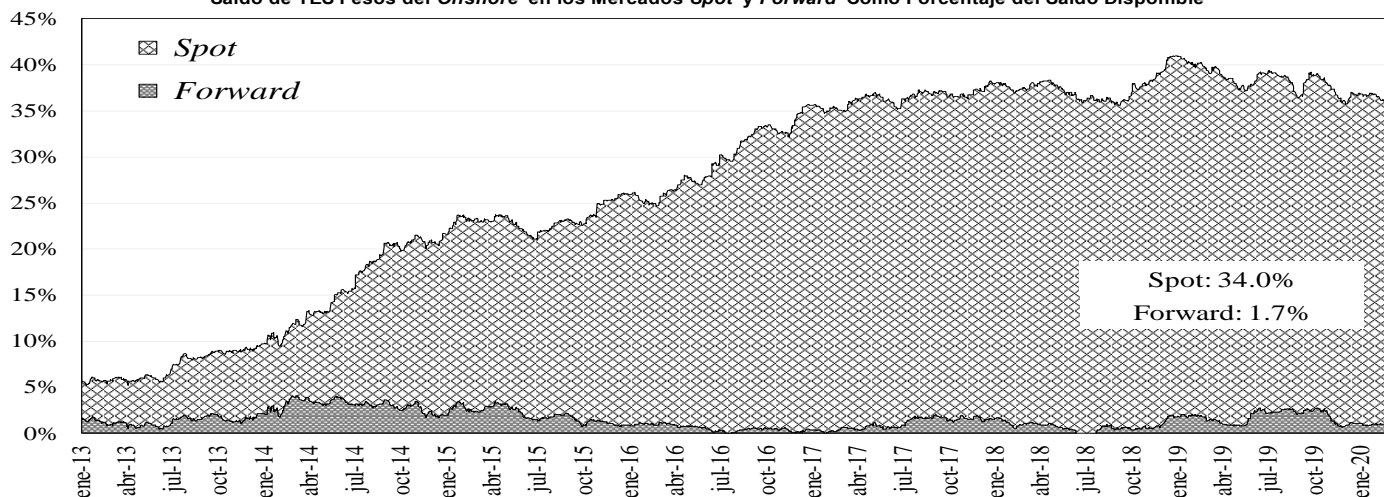

Saldo del Offshore en TES Pesos y TES UVR Como Porcentaje del Saldo Total

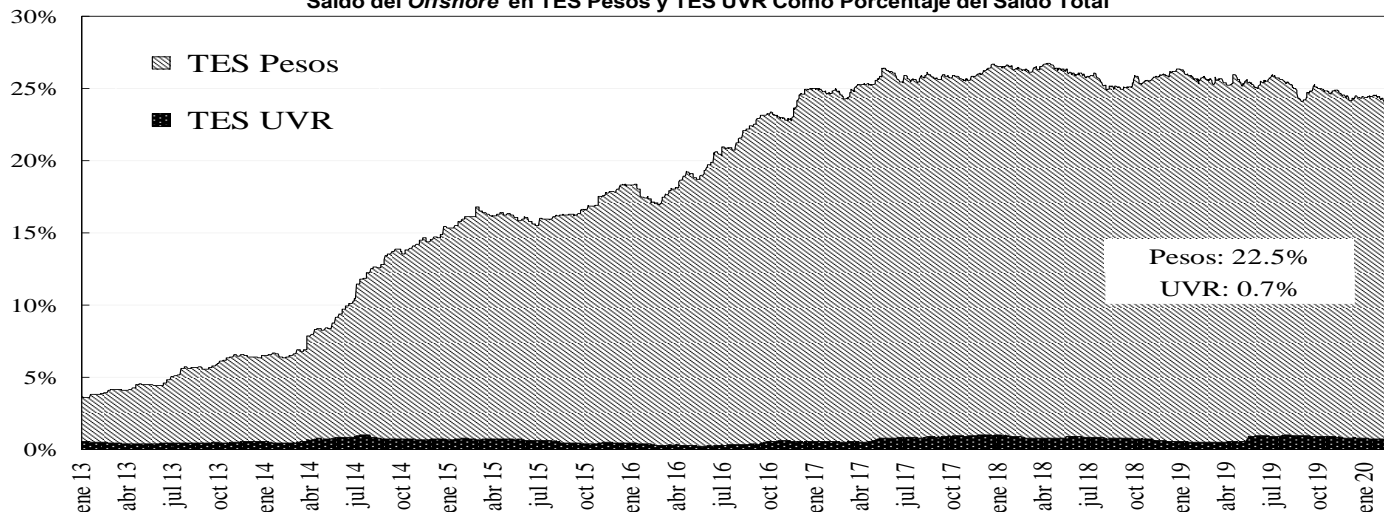

14. Mercado de renta variable³

	marzo 13	Variación			
		1 semana	1 mes	Año Corrido	Año Completo
COLCAP	1.174,31	-21,86%	-29,39%	-29,36%	-24,74%
Monto Promedio Diario Semanal	155,44 *	-2,7%	45,0%	315,2%	-33,6%

* Miles de millones de pesos

³ El anexo 7 detalla información del mercado de renta variable.

COLCAP Y VOLUMEN DIARIO TRANSADO EN LAS ACCIONES QUE LO COMPONEN

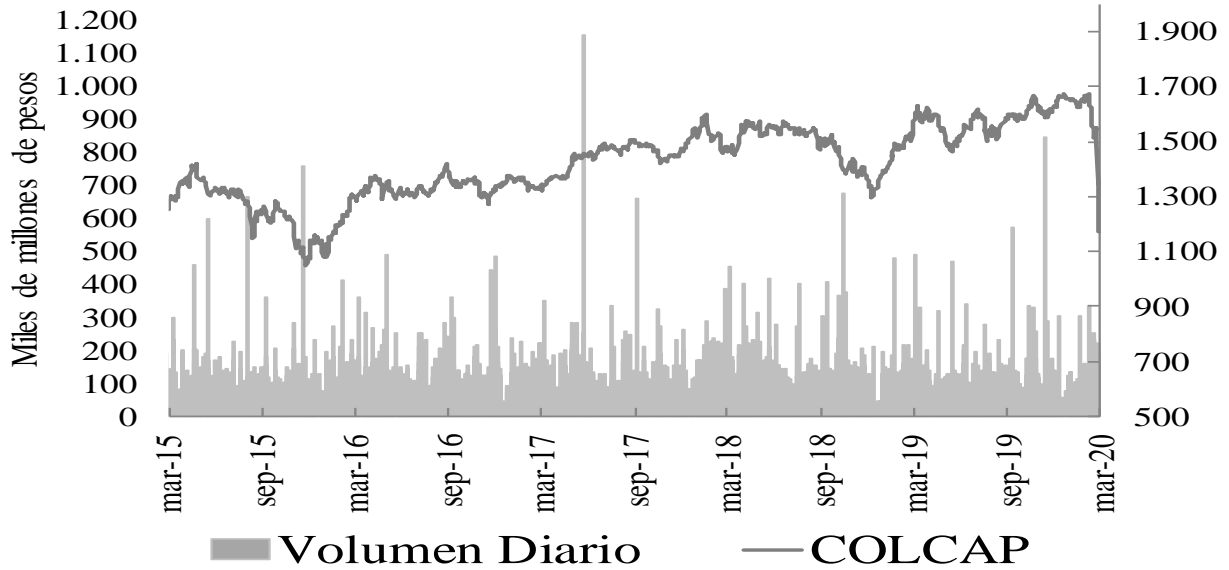

15. Resumen del mercado colombiano.

Tasa Cero Cupón De TES En Pesos

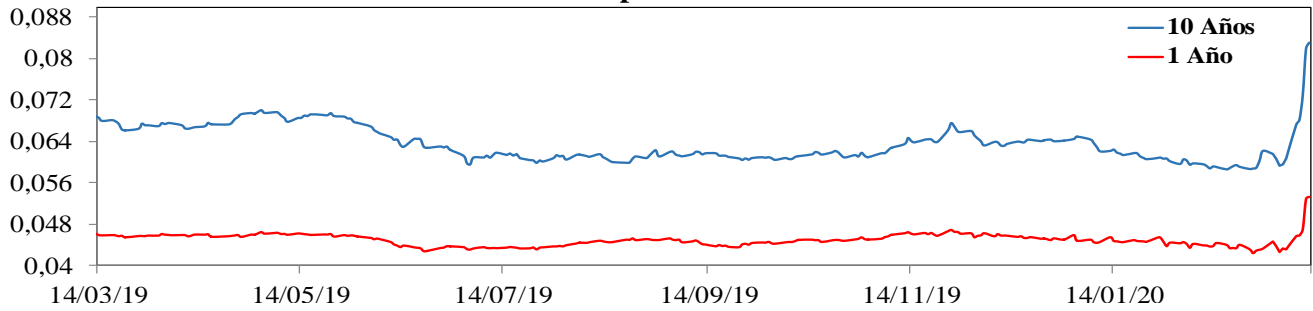

COLCAP

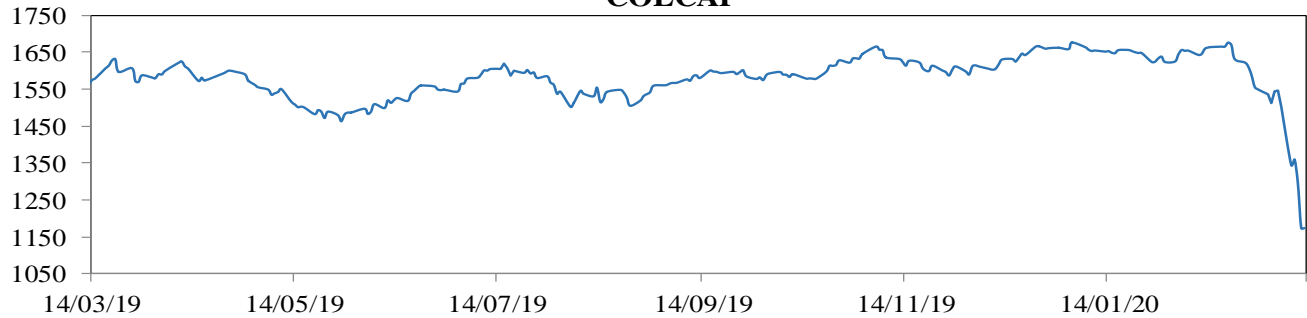

COP/USD

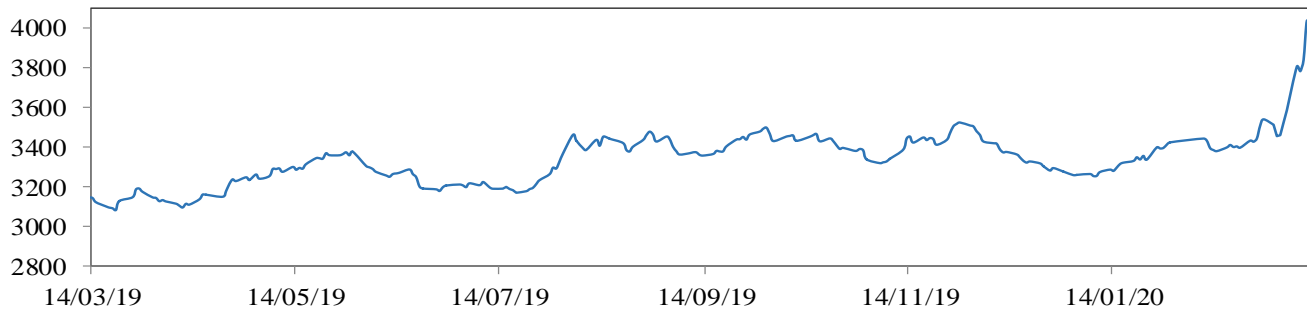

16. Calendario económico

a. Semana anterior

Lunes	Martes	Miércoles	Jueves	Viernes
09 Marzo	10 Marzo	11 Marzo	12 Marzo	13 Marzo
China <i>CPI YoY Feb</i> Esp: 5,20% Ant: 5,40% Obs: 5,20%	Brasil <i>Industrial Production YoY Jan</i> Esp: -1,00% Ant: -1,20% Obs: -0,90%	Reino Unido <i>Bank of England Bank Rate</i> Esp: -- Ant: 0,75% Obs: 0,25%	Estados Unidos <i>Initial Jobless Claims mar-07</i> Esp: 220000 Ant: 216000 Obs: 211000	Canadá <i>Bank of Canada Rate Decision</i> Esp: -- Ant: 1,25% Obs: 0,75%
México <i>CPI YoY Feb</i> Esp: 3,58% Ant: 3,24% Obs: 3,70%	Zona Euro <i>GDP SA QoQ 4Q F</i> Esp: 0,10% Ant: 0,10% Obs: 0,10%	Estados Unidos <i>MBA Mortgage Applications</i> Esp: -- Ant: 15,10% Obs: 55,40%	Zona Euro <i>ECB Main Refinancing Rate</i> Esp: 0,00% Ant: 0,00% Obs: 0,00%	España <i>CPI YoY Feb F</i> Esp: 0,80% Ant: 0,80% Obs: 0,70%
Canadá <i>Housing Starts Feb</i> Esp: 206500 Ant: 213200 Obs: 210100	Zona Euro <i>GDP SA YoY 4Q F</i> Esp: 0,90% Ant: 0,90% Obs: 1,00%	Brasil <i>IBGE Inflation IPCA YoY Feb</i> Esp: 3,90% Ant: 4,19% Obs: 4,01%	India <i>Industrial Production YoY Jan</i> Esp: 0,50% Ant: -0,30% Obs: 2,00%	Estados Unidos <i>U. of Mich. Sentiment Mar P</i> Esp: 95 Ant: 101 Obs: 95,9
Chile <i>Trade Balance Feb</i> Esp: 938 M Ant: 1214 M Obs: 821 M	Francia <i>Industrial Production YoY Jan</i> Esp: -1,90% Ant: -3,00% Obs: -2,80%	España <i>Retail Sales YoY Jan</i> Esp: -- Ant: 1,90% Obs: 0,90%	Sudáfrica <i>Manufacturing Prod NSA YoY Jan</i> Esp: -4,30% Ant: -5,90% Obs: -2,00%	Francia <i>CPI YoY Feb F</i> Esp: 1,40% Ant: 1,40% Obs: 1,40%
		Estados Unidos <i>Monthly Budget Statement</i> Esp: -237 MM Ant: -234 MM Obs: -235 MM	Perú <i>Reference Rate</i> Esp: 2,25% Ant: 2,25% Obs: 2,25%	México <i>Industrial Production NSA</i> Esp: -1,50% Ant: -1,00% Obs: -1,60%
		Estados Unidos <i>CPI YoY Feb</i> Esp: 2,20% Ant: 2,50% Obs: 2,30%	Zona Euro <i>ECB Deposit Facility Rate</i> Esp: -0,50% Ant: -0,50% Obs: -0,50%	Alemania <i>CPI YoY Feb F</i> Esp: 1,70% Ant: 1,70% Obs: 1,70%
			India <i>CPI YoY Feb</i> Esp: 6,72% Ant: 7,59% Obs: 6,58%	Colombia <i>Retail Sales YoY Jan</i> Esp: 7,60% Ant: 7,10% Obs: 7,50%
				Colombia <i>Manufacturing Production YoY Jan</i> Esp: 1,50% Ant: 3,20% Obs: 3,70%
				Colombia <i>Industrial Production YoY Jan</i> Esp: -- Ant: 2,30% Obs: 1,90%

b. Semana actual

Lunes	Martes	Miércoles	Jueves	Viernes
16 Marzo	17 Marzo	18 Marzo	19 Marzo	20 Marzo
Estados Unidos <i>FOMC Rate Decision (Upper Bound) 15 Mar mar-15</i> Esp: -- Ant: 1,25% Obs: 0,25%	Reino Unido <i>Jobless Claims Change Feb</i> Esp: -- Ant: 5500 Obs: --	Brasil <i>Selic Rate mar-18</i> Esp: 4,00% Ant: 4,25% Obs: --	Estados Unidos <i>Initial Jobless Claims mar-14</i> Esp: 219000 Ant: 211000 Obs: --	Rusia <i>Key Rate mar-20</i> Esp: 6,00% Ant: 6,00% Obs: --
Estados Unidos <i>Empire Manufacturing Mar</i> Esp: 3 Ant: 12,9 Obs: -21,5	Reino Unido <i>ILO Unemployment Rate 3Mths Jan</i> Esp: 3,80% Ant: 3,80% Obs: --	Canadá <i>CPI YoY Feb</i> Esp: 2,10% Ant: 2,40% Obs: --	Sudáfrica <i>SARB Announce Interest Rate mar-19</i> Esp: 6,00% Ant: 6,25% Obs: --	Estados Unidos <i>Existing Home Sales Feb</i> Esp: 5,50 M Ant: 5,46 M Obs: --
Japón <i>BOJ Policy Balance Rate mar-19</i> Esp: -0,10% Ant: -0,10% Obs: -0,10%	España <i>Labour Costs YoY 4Q</i> Esp: -- Ant: 2,20% Obs: --	Zona Euro <i>CPI YoY Feb F</i> Esp: 1,20% Ant: 1,20% Obs: --	Estados Unidos <i>Leading Index Feb</i> Esp: 0,10% Ant: 0,80% Obs: --	Rusia <i>Unemployment Rate Feb</i> Esp: 4,70% Ant: 4,70% Obs: --
Japón <i>Industrial Production YoY</i> Esp: -- Ant: -2,50% Obs: --	Rusia <i>Industrial Production YoY Feb</i> Esp: 1,00% Ant: 1,10% Obs: --	Estados Unidos <i>MBA Mortgage Applications mar-13</i> Esp: -- Ant: 55,40% Obs: --	Estados Unidos <i>Philadelphia Fed Business Outlook Mar</i> Esp: 10 Ant: 36,7 Obs: --	
Perú <i>Economic Activity YoY Jan</i> Esp: 1,40% Ant: 1,10% Obs: 3,00%	Reino Unido <i>Claimant Count Rate Feb</i> Esp: -- Ant: 3,40% Obs: --	Estados Unidos <i>Housing Starts Feb</i> Esp: 1500K Ant: 1570K Obs: --	Colombia <i>Trade Balance Jan</i> Esp: -650M Ant: -541M Obs: --	
		Japón <i>Natl CPI YoY Feb</i> Esp: 0,50% Ant: 0,70% Obs: --	Estados Unidos <i>Current Account Balance 4Q</i> Esp: -108 MM Ant: -124 MM Obs: --	
		Chile <i>GDP YoY 4Q</i> Esp: -1,80% Ant: 3,30% Obs: --		
		Colombia <i>Consumer Confidence Index Feb</i> Esp: -1,4 Ant: -1,2 Obs: --		

ANEXO 1: OPERACIONES DE MERCADO ABIERTO

Cuadro 1¹

Saldos Contables de OMAS del Banco de la República			
Cifras en miles de millones de pesos			
	31-dic-19	31-ene-20	Diferencia Mes Anterior
I. Operaciones Definitivas 1/	15,221.4	16,795.7	-1,574.3
A. Tes clase A	0.0	0.0	0.0
B. Tes clase B	15,221.4	16,795.7	-1,574.3
C. TES ley 546	0.0	0.0	0.0
D. Títulos Fogafin	0.0	0.0	0.0
Títulos Hipotecarios Clase A	0.0	0.0	0.0
Títulos Hipotecarios Clase B	0.0	0.0	0.0
Títulos Hipotecarios Clase C	0.0	0.0	0.0
TítulosCapitalización Banca Pública	0.0	0.0	0.0
II. Operaciones Transitorias	8,545	7,805	739.7
E. Expansión transitoria	8,600	8,014	586.2
Repos a 1 día	8,600.0	5,013.8	3,586.2
Repos a 7 día	0.0	700.0	-700.0
Repos a 14 días	0.0	400.0	-400.0
Repos a 30 días	0	1,900	-1,900.0
Repos a 60 días	0.0	0.0	0.0
Repos a 90 días	0	0	0.0
Repos a 120 días	0.0	0.0	0.0
F. Contracción transitoria	55.0	208.5	-153.5
Repo reversa	0.0	0.0	0.0
Depósitos Remunerados	55	208	-153.5
Total (I + II)	23,766	24,601	-834.6

Fuente: Banco de la República

1/. Corresponde al valor presente de los saldos de los títulos en el portafolio del BR valorados a tasas de mercado.

Cuadro 2²

Total saldo de operaciones de mercado abierto por plazos al vencimiento al 13-mar-2020
Montos en miles de millones

	PLAZO					TOTAL	VARIACION	
	3	7	14	30	90		SEMANAL	AÑO CORRIDO
DEPÓSITOS CONTRACCION	880.85	0.00	0.00	0.00	0.00	880.85	843.70	877.85
SUBASTA	0.00		0.00	0.00	0.00	0.00	0.00	0.00
VENTANILLA	880.85	0.00	0.00	0.00	0.00	880.85	843.70	528.22
REPOS EXPANSION (REPO B.R.)	7,189.38	580.00	100.00	884.00	0.00	8,753.380	-1,075.91	1,845.78
SUBASTA	7,019.08	580.00	100.00	884.00	0.00	8,583.08	-1,245.71	1,675.48
VENTANILLA	0.00	0.00	0.00	0.00	0.00	0.00	0.00	0.00
OVERNIGHT	170.30	0.00	0.00	0.00	0.00	170.30	169.80	170.30
APOYO TRANSITORIO	0.00	0.00	0.00	0.00	0.00	0.00	0.00	0.00
SUBASTA	0.00	0.00	0.00	0.00	0.00	0.00	0.00	0.00
VENTANILLA	0.00	0.00	0.00	0.00	0.00	0.00	0.00	0.00

Fuente: DFV

¹ Datos disponibles hasta el 31 de Enero de 2020

² Incluye operaciones de repos con colateral título de deuda privada

Cuadro 3³

Banco de la República							
Sección Mesa de Dinero							
MILES DE MILLONES DE \$							
COMPOSICION DEL SALDO DE LAS OPERACIONES DE MERCADO ABIERTO							
FECHA	OPERACIONES DE CONTRACCIÓN			OPERACIONES DE EXPANSIÓN			
	SUBASTA	VENTANILLA	SALDO	REPOS ENTIDADES FINANCIERAS			
				SUBASTA	VENTANILLA	OVERNIGHT	SALDO
07/06/2019	0.00	37.00	37.00	12596.58	0.00	120.00	12716.58
14/06/2019	0.00	63.06	63.06	15561.45	0.00	0.00	15561.45
21/06/2019	0.00	235.13	235.13	17022.38	0.00	0.00	17022.38
28/06/2019	0.00	129.61	129.61	18298.13	0.00	0.00	18298.13
05/07/2019	0.00	208.48	208.48	15888.74	35.00	9.50	15933.24
12/07/2019	0.00	76.29	76.29	16472.63	0.80	9.10	16482.53
19/07/2019	0.00	169.60	169.60	19292.10	0.00	0.00	19292.10
26/07/2019	0.00	94.27	94.27	16431.99	0.00	0.00	16431.99
02/08/2019	0.00	42.08	42.08	17936.24	0.00	1.10	17937.34
09/08/2019	0.00	43.72	43.72	19516.06	43.72	0.00	19559.78
16/08/2019	0.00	239.05	239.05	17143.99	100.00	0.00	17243.99
23/08/2019	0.00	230.17	230.17	20190.00	0.00	0.00	20190.00
30/08/2019	0.00	77.47	77.47	15304.12	0.00	3.00	15307.12
06/09/2019	0.00	41.32	41.32	15965.62	0.00	0.00	15965.62
13/09/2019	0.00	48.16	48.16	6893.12	0.00	0.00	6893.12
20/09/2019	0.00	110.99	110.99	8189.50	0.00	0.00	8189.50
27/09/2019	0.00	764.31	764.31	9721.05	1.00	150.00	9872.05
04/10/2019	0.00	64.91	64.91	11912.00	0.00	0.00	11912.00
11/10/2019	0.00	64.90	64.90	11563.00	0.00	0.00	11563.00
18/10/2019	0.00	40.32	40.32	13500.00	0.00	0.00	13500.00
25/10/2019	0.00	278.20	278.20	7821.39	0.00	120.00	7941.39
01/11/2019	0.00	21.54	21.54	9079.51	0.00	0.00	9079.51
08/11/2019	0.00	70.80	70.80	5821.42	0.00	85.00	5906.42
15/11/2019	0.00	26.00	26.00	7489.80	0.00	0.00	7489.80
22/11/2019	0.00	27.17	27.17	4278.38	0.00	3.00	4281.38
29/11/2019	0.00	29.85	29.85	8200.00	90.25	5.20	8295.45
06/12/2019	0.00	284.34	284.34	5555.03	1.00	0.00	5556.03
13/12/2019	0.00	184.04	184.04	5277.52	0.00	0.00	5277.52
20/12/2019	0.00	101.54	101.54	4902.70	160.00	0.00	5062.70
27/12/2019	0.00	155.68	155.68	7852.13	0.00	5.50	7857.63
03/01/2020	0.00	92.83	92.83	7918.80	200.00	0.00	8118.80
10/01/2020	0.00	13.11	13.11	6622.30	0.00	0.00	6622.30
17/01/2020	0.00	37.46	37.46	5625.77	0.00	27.00	5652.77
24/01/2020	0.00	147.15	147.15	5892.56	0.00	0.00	5892.56
31/01/2020	0.00	208.48	208.48	7859.11	0.00	0.00	7859.11
07/02/2020	0.00	401.82	401.82	8378.87	0.00	0.00	8378.87
14/02/2020	0.00	135.06	135.06	7220.67	0.00	0.00	7220.67
21/02/2020	0.00	116.21	116.21	6631.70	0.00	0.00	6631.70
28/02/2020	0.00	642.83	642.83	7150.28	0.00	1.00	7151.28
06/03/2020	0.00	37.15	37.15	9828.79	0.00	0.50	9829.29
13/03/2020	0.00	880.85	880.85	8583.08	0.00	170.30	8753.38

Montos en miles de millones

³ Incluye operaciones de repos con colateral título de deuda privada

Cuadro 4⁴ RESUMEN DE REPOS APROBADOS

1. Expansión Transitoria (millones de pesos \$)			APROBADAS									
Tipo	Plazo	DIA	CUPO	PRESENTADAS			APROBADAS		EXCESO		VARIACION SEMANAL	
				MONTO	MINIMA	MAXIMA	MONTO	TASA *	DEMANDA	ABSOLUTA	(%)	
Subasta	1 Día	lunes, 09 de mar 2020	12,000,000	9,071,087	4.25%	5.25%	9,071,087	4.25%	0	2,621,687	40.65%	
		martes, 10 de mar 2020	12,000,000	7,221,340	4.25%	5.25%	7,221,340	4.25%	0	2,270,789	45.87%	
		miércoles, 11 de mar 2020	12,000,000	5,028,070	4.25%	5.25%	5,028,070	4.25%	0	-5,363,843	-51.62%	
		jueves, 12 de mar 2020	12,000,000	5,414,100	4.25%	5.25%	5,414,100	4.25%	0	-1,065,960	-16.45%	
		viernes, 13 de mar 2020	15,436,000	7,019,080	4.25%	5.25%	7,019,080	4.25%	0	-2,809,706	-28.59%	
		TOTAL		63,436,000	33,753,677			33,753,677	4.25%	0	(4,347,033.20)	(11.41)
Ventanilla	1 Día	lunes, 09 de mar 2020	0	0	0.00%	0.00%	0	0.00%	0	0	0.00%	
		martes, 10 de mar 2020	0	700	5.25%	5.25%	700	5.25%	0	-9,300	-93.00%	
		miércoles, 11 de mar 2020	0	0	0.00%	0.00%	0	0.00%	0	0	0.00%	
		jueves, 12 de mar 2020	0	820,000	5.25%	5.25%	820,000	5.25%	0	0	0.00%	
		viernes, 13 de mar 2020	0	283,000	5.25%	5.25%	283,000	5.25%	0	0	0.00%	
		TOTAL		0	1,103,700			1,103,700	5.25%	0	1,093,700.00	10.937.00
Overnight Faltante de Compensación	1 Día	lunes, 09 de mar 2020	0	0	0.00%	0.00%	0	0.00%	0	0	0.00%	
		martes, 10 de mar 2020	0	0	0.00%	0.00%	0	0.00%	0	0	0.00%	
		miércoles, 11 de mar 2020	0	0	0.00%	0.00%	0	0.00%	0	0	0.00%	
		jueves, 12 de mar 2020	0	0	0.00%	0.00%	0	0.00%	0	0	0.00%	
		viernes, 13 de mar 2020	0	0	0.00%	0.00%	0	0.00%	0	0	0.00%	
		TOTAL		0	0			0	0.00%	0	0.00	0.00
Overnight por 1 Día Intradía	1 Día	lunes, 09 de mar 2020	0	0	0.00%	0.00%	0	0.00%	0	0	0.00%	
		martes, 10 de mar 2020	0	0	0.00%	0.00%	0	0.00%	0	-427,000	-100.00%	
		miércoles, 11 de mar 2020	0	6,500	6.25%	6.25%	6,500	6.25%	0	0	0.00%	
		jueves, 12 de mar 2020	0	0	0.00%	0.00%	0	0.00%	0	0	0.00%	
		viernes, 13 de mar 2020	0	170,300	6.25%	6.25%	170,300	6.25%	0	169,800	33960.00%	
		TOTAL		0	176,800			176,800	6.25%	0	(250,700.00)	(58.64)
Subasta	7 Días	lunes, 09 de mar 2020	0	0	0.00%	0.00%	0	0.00%	0	0	0.00%	
		martes, 10 de mar 2020	0	0	0.00%	0.00%	0	0.00%	0	0	0.00%	
		miércoles, 11 de mar 2020	0	0	0.00%	0.00%	0	0.00%	0	0	0.00%	
		jueves, 12 de mar 2020	0	0	0.00%	0.00%	0	0.00%	0	0	0.00%	
		viernes, 13 de mar 2020	4,016,000	580,000	0.00%	0.96%	580,000	0.00%	0	0	0.00%	
		TOTAL		4,016,000	580,000			580,000	0.00%	0	580,000.00	0.00
Subasta	14 Días	lunes, 09 de mar 2020	0	0	0.00%	0.00%	0	0.00%	0	0	0.00%	
		martes, 10 de mar 2020	0	0	0.00%	0.00%	0	0.00%	0	0	0.00%	
		miércoles, 11 de mar 2020	0	0	0.00%	0.00%	0	0.00%	0	0	0.00%	
		jueves, 12 de mar 2020	0	0	0.00%	0.00%	0	0.00%	0	0	0.00%	
		viernes, 13 de mar 2020	4,116,000	100,000	0.96%	0.96%	100,000	0.96%	0	0	0.00%	
		TOTAL		4,116,000	100,000			100,000	0.96%	0	100,000.00	0.00
Subasta	30 Días	lunes, 09 de mar 2020	0	0	0.00%	0.00%	0	0.00%	0	0	0.00%	
		martes, 10 de mar 2020	0	0	0.00%	0.00%	0	0.00%	0	0	0.00%	
		miércoles, 11 de mar 2020	0	0	0.00%	0.00%	0	0.00%	0	0	0.00%	
		jueves, 12 de mar 2020	0	0	0.00%	0.00%	0	0.00%	0	0	0.00%	
		viernes, 13 de mar 2020	5,000,000	884,000	0.00%	0.96%	884,000	0.00%	0	0	0.00%	
		TOTAL		5,000,000	884,000			884,000	0.00%	0	884,000.00	0.00
Subasta	90 Días	lunes, 09 de mar 2020	0	0	0.00%	0.00%	0	0.00%	0	0	0.00%	
		martes, 10 de mar 2020	0	0	0.00%	0.00%	0	0.00%	0	0	0.00%	
		miércoles, 11 de mar 2020	0	0	0.00%	0.00%	0	0.00%	0	0	0.00%	
		jueves, 12 de mar 2020	0	0	0.00%	0.00%	0	0.00%	0	0	0.00%	
		viernes, 13 de mar 2020	0	0	0.00%	0.00%	0	0.00%	0	0	0.00%	
		TOTAL		0	0	0.0	0.0	0	0.00%	0	0.00	0.00
Subasta	120 Días		0	0	0.00%	0.00%	0	0.00%	0	0	0.00%	
		TOTAL	0	0			0	0.00%	0	0.00	0.00	
Ventanilla	14 Días		0	0	0.00%	0.00%	0	0.00%	0	0	0.00%	
		TOTAL	0	0	0.0	0.0	0	0.00%	0	0.00	0.00	
TOTAL				36,598,176.80			36,598,176.80		0.00	0.00		

2. Contracción Transitoria (millones de pesos \$)			APROBADAS									
Tipo	Plazo	DIA	CUPO	PRESENTADAS			APROBADAS		EXCESO		VARIACION SEMANAL	
				MONTO	MINIMO	MAXIMO	MONTO	CORTE *	DEMANDA	ABSOLUTA	(%)	
Ventanilla	1 Día	lunes, 09 de mar 2020	0	96,227	3.25%	3.25%	96,227	3.25%	0	-40,065	-29.40%	
		martes, 10 de mar 2020	0	71,779	3.25%	3.25%	71,779	3.25%	0	-443,161	-86.06%	
		miércoles, 11 de mar 2020	0	109,660	3.25%	3.25%	109,660	3.25%	0	40,180	57.83%	
		jueves, 12 de mar 2020	0	136,572	3.25%	3.25%	136,572	3.25%	0	78,470	135.06%	
		viernes, 13 de mar 2020	0	880,848	3.25%	3.25%	880,848	3.25%	0	843,695	2270.87%	
		TOTAL		0	1,295,086			1,295,086		0	479,119.00	58.72
Subasta	7 Días	lunes, 09 de mar 2020	0	0	0.00%	0.00%	0	0.00%	0	0	0.00%	
		martes, 10 de mar 2020	0	0	0.00%	0.00%	0	0.00%	0	0	0.00%	
		miércoles, 11 de mar 2020	0	0	0.00%	0.00%	0	0.00%	0	0	0.00%	
		jueves, 12 de mar 2020	0	0	0.00%	0.00%	0	0.00%	0	0	0.00%	
		viernes, 13 de mar 2020	0	0	0.00%	0.00%	0	0.00%	0	0	0.00%	
		TOTAL		0	0			0	0.00%	0	0.00	0.00
Subasta	14 Días	lunes, 09 de mar 2020	0	0	0.00%	0.00%	0	0.00%	0	0	0.00%	
		martes, 10 de mar 2020	0	0	0.00%	0.00%	0	0.00%	0	0	0.00%	
		miércoles, 11 de mar 2020	0	0	0.00%	0.00%	0	0.00%	0	0	0.00%	
		jueves, 12 de mar 2020	0	0	0.00%	0.00%	0	0.00%	0	0	0.00%	
		viernes, 13 de mar 2020	0	0	0.00%	0.00%	0	0.00%	0	0	0.00%	
		TOTAL		0	0			0	0.00%	0	0.00	0.00
Subasta	30 Días		0	0			0	0.00%	0	0.00	0.00	
		TOTAL	0	0			0	0.00%	0	0.00	0.00	
Subasta	62 Días		0	0			0	0.00%	0	0.00	0.00	
		TOTAL	0	0			0	0.00%	0	0.00	0.00	
Subasta	90 Días		0	0			0	0.00%	0	0.00	0.00	
		TOTAL	0	0			0	0.00%	0	0.00	0.00	
TOTAL				1,295,086.00			1,295,086.00		0.00	0.00		

* Tasa Efectiva anual
Fuente: DFV, DOAM

⁴ Incluye operaciones de repos con colateral título de deuda privada

ANEXO 2: AGREGADOS MONETARIOS

CUADRO 5
M3 PÚBLICO Y PRIVADO ¹
(Miles de millones de pesos)

	diciembre			marzo			junio			septiembre			diciembre		
	2017	2018	%	2018	2019	%	2018	2019	%	2018	2019	%	2018	2019	%
M3 Privado	420,629	443,960	5.5	414,376	438,267	5.8	413,690	447,211	8.1	412,976	457,876	10.9	443,960	490,163	10.4
Efectivo	59,852	65,332	9.2	53,908	59,639	10.6	54,023	62,108	15.0	54,338	63,559	17.0	65,332	75,252	15.2
PSE	360,777	378,628	4.9	360,468	378,628	5.0	359,667	385,103	7.1	358,639	394,317	9.9	378,628	414,910	9.6
Ctas. Ctes.	38,417	41,602	8.3	35,035	38,116	8.8	34,614	38,039	9.9	35,285	39,156	11.0	41,602	44,798	7.7
CDT	152,432	154,464	1.3	158,174	163,520	3.4	159,069	165,875	4.3	157,621	168,709	7.0	154,464	164,733	6.6
Ahorro	138,707	147,945	6.7	137,830	145,763	5.8	135,010	147,815	9.5	134,855	151,512	12.4	147,945	170,575	15.3
Otros	31,221	34,617	10.9	29,429	31,229	6.1	30,973	33,374	7.8	30,878	34,941	13.2	34,617	34,805	0.5
M3 Público	57,125	60,656	6.2	60,057	64,939	8.1	61,596	65,313	6.0	64,192	64,761	0.9	60,656	54,476	-10.2
Ctas. Ctes.	10,098	10,014	-0.8	10,546	11,080	5.1	10,486	10,343	-1.4	10,567	10,078	-4.6	10,014	9,040	-9.7
CDT	7,416	7,781	4.9	8,566	7,791	-9.1	9,437	7,909	-16.2	9,983	7,415	-25.7	7,781	6,154	-20.9
Ahorro	29,686	31,346	5.6	31,502	36,098	14.6	32,344	36,852	13.9	33,985	36,481	7.3	31,346	27,737	-11.5
Fiduciarios	6,050	7,061	16.7	6,788	7,008	3.2	6,593	7,172	8.8	7,145	7,591	6.2	7,061	6,881	-2.5
Otros	3,875	4,455	15.0	2,655	2,962	11.6	2,735	3,037	11.0	2,511	3,195	27.2	4,455	4,664	4.7
M3 Total	477,753	504,616	5.6	474,433	503,206	6.1	475,285	512,524	7.8	477,168	522,637	9.5	504,616	544,639	7.9

CARTERA PÚBLICA Y PRIVADA ²
(Miles de millones de pesos)

Cartera Bruta	423,667	448,776	5.9	427,152	454,336	6.4	433,553	463,785	7.0	436,643	475,911	9.0	448,776	482,735	7.6
Pública	16,777	16,854	0.5	17,198	18,334	6.6	17,532	18,251	4.1	15,968	19,114	19.7	16,854	20,028	18.8
Privada	406,890	431,922	6.2	409,954	436,002	6.4	416,022	445,534	7.1	420,674	456,796	8.6	431,922	462,708	7.1

¹ Variación anual. A partir de entrada en vigencia de las NIF en enero de 2015, las variaciones con respecto a los datos del 2014 tienen un efecto estadístico por cambios de metodología.

² Variación anual - para la cartera pública y privada, incluye Leasing Financiero

Fuentes: Banco de la República, cálculos con información de Balances y del formato 338 de la Superintendencia Financiera.

CUADRO 6

Portafolio Financiero del Sector Real en ml

(Miles de Millones de pesos)

AÑO	MES	TOTAL SECTOR REAL								
		TOTAL			SECTOR PUBLICO			SECTOR PRIVADO 1		
		M3	TES	M3 + TES	M3	TES	TOTAL	M3	TES	TOTAL
2006	diciembre	132,740.1	64,184.7	196,924.8	23,061.2	30,872.4	53,933.6	109,678.9	33,312.3	142,991.2
2007	diciembre	156,820.1	71,221.9	228,041.9	24,129.7	31,221.9	55,351.6	132,690.4	40,000.0	172,690.4
2008	diciembre	183,455.2	82,331.7	265,787.0	29,448.4	36,925.8	66,374.2	154,006.8	45,405.9	199,412.7
2009	diciembre	197,491.3	86,560.0	284,051.3	30,180.5	36,444.8	66,625.3	167,310.7	50,115.2	217,425.9
2010	diciembre	219,828.3	101,942.8	321,771.1	33,088.8	40,159.4	73,248.2	186,739.5	61,783.5	248,523.0
2011	diciembre	259,929.7	110,967.9	370,897.6	37,698.6	42,480.6	80,179.2	222,231.1	68,487.3	290,718.4
2012	diciembre	300,208.6	113,374.9	413,583.5	43,024.8	41,748.0	84,772.8	257,183.8	71,626.9	328,810.7
2013	diciembre	341,304.2	128,429.9	469,734.1	51,428.4	45,315.1	96,743.5	289,875.8	83,114.8	372,990.6
2014	diciembre	371,418.5	146,828.4	518,246.9	52,573.7	44,626.8	97,200.5	318,844.8	102,201.5	421,046.4
2015	diciembre	414,501.0	157,017.5	571,518.4	46,294.7	45,977.4	92,272.1	368,206.3	111,040.0	479,246.3
2016	diciembre	445,146.6	184,070.6	629,217.2	49,781.5	45,519.2	95,300.7	395,365.1	138,551.4	533,916.5
2017	diciembre	477,753.3	198,563.0	676,316.3	57,124.8	42,602.0	99,726.8	420,628.5	155,961.0	576,589.5
2018	enero	466,983.1	202,482.4	669,465.5	57,891.1	42,992.2	100,883.3	409,092.0	159,490.2	568,582.2
	febrero	472,239.7	205,886.9	678,126.6	58,852.3	44,340.3	103,192.6	413,387.4	161,546.6	574,934.0
	marzo	474,433.0	208,707.9	683,140.9	60,056.9	42,891.0	102,947.9	414,376.2	165,816.8	580,193.0
	abril	472,308.9	214,184.5	686,493.4	61,359.3	49,146.7	110,506.0	410,949.6	165,037.7	575,987.4
	mayo	469,406.1	224,287.7	693,693.8	60,841.0	53,221.2	114,062.2	408,565.1	171,066.5	579,631.6
	junio	475,285.2	225,230.2	700,515.3	61,595.6	52,865.6	114,461.2	413,689.6	172,364.5	586,054.1
	julio	479,576.5	226,637.2	706,213.7	64,007.2	53,497.0	117,504.2	415,569.3	173,140.2	588,709.6
	agosto	480,467.3	230,872.0	711,339.4	64,444.0	53,148.3	117,592.4	416,023.3	177,723.7	593,747.0
	septiembre	477,168.4	234,444.8	711,613.2	64,191.9	55,564.3	119,756.2	412,976.5	178,880.6	591,857.0
	octubre	479,793.0	240,456.6	720,249.5	64,864.1	59,077.0	123,941.1	414,928.8	181,379.6	596,308.5
	noviembre	491,021.6	238,367.1	729,388.7	65,733.7	56,042.7	121,776.3	425,288.0	182,324.4	607,612.4
	diciembre	504,616.3	237,869.8	742,486.1	60,656.4	55,112.2	115,767.6	443,959.9	182,758.6	626,718.5
2019	enero	490,222.2	240,345.7	730,567.9	57,210.0	56,346.7	113,556.7	433,012.3	183,999.0	617,011.2
	febrero	496,649.6	245,154.5	741,804.0	56,850.0	55,250.7	112,100.7	439,799.5	189,903.7	629,703.3
	marzo	503,206.0	247,638.5	750,844.6	64,938.9	53,222.2	118,161.1	438,267.1	194,416.4	632,683.5
	abril	506,019.5	249,444.3	755,463.8	65,871.2	52,815.5	118,686.8	440,148.3	196,628.7	636,777.0
	mayo	505,505.4	252,914.8	758,420.2	65,518.1	52,983.1	118,501.3	439,987.3	199,931.6	639,918.9
	junio	512,524.4	252,329.9	764,854.3	65,313.0	51,925.4	117,238.4	447,211.4	200,404.5	647,615.9
	julio	515,207.3	253,295.0	768,502.3	64,557.6	52,153.3	116,711.0	450,649.6	201,141.7	651,791.3
	agosto	519,291.3	253,952.5	773,243.8	62,994.2	53,333.7	116,327.9	456,297.1	200,618.8	656,915.9
	septiembre	522,636.9	250,995.1	773,632.0	64,760.7	50,610.2	115,371.0	457,876.2	200,384.8	658,261.0
	octubre	524,938.1	252,288.0	777,226.1	61,820.6	50,718.2	112,538.8	463,117.5	201,569.8	664,687.3
	noviembre	538,815.8	253,788.8	792,604.5	64,895.6	51,982.8	116,878.4	473,920.2	201,806.0	675,726.2
	diciembre	544,639.3	248,922.3	793,561.6	54,476.4	48,052.9	102,529.3	490,162.9	200,869.3	691,032.2

Portafolio Financiero del Sector Real en ml

(% Variaciones)

AÑO	MES	TOTAL SECTOR REAL								
		TOTAL			SECTOR PUBLICO			SECTOR PRIVADO 1		
		M3	TES	M3 + TES	M3	TES	TOTAL	M3	TES	TOTAL
2007	diciembre	18.1%	11.0%	15.8%	4.6%	1.1%	2.6%	21.0%	20.1%	20.8%
2008	diciembre	17.0%	15.6%	16.6%	22.0%	18.3%	19.9%	16.1%	13.5%	15.5%
2009	diciembre	7.7%	5.1%	6.9%	2.5%	-1.3%	0.4%	8.6%	10.4%	9.0%
2010	diciembre	11.3%	17.8%	13.3%	9.6%	10.2%	9.9%	11.6%	23.3%	14.3%
2011	diciembre	18.2%	8.9%	15.3%	13.9%	5.8%	9.5%	19.0%	10.9%	17.0%
2012	diciembre	15.5%	2.2%	11.5%	14.1%	-1.7%	5.7%	15.7%	4.6%	13.1%
2013	diciembre	13.7%	13.3%	13.6%	19.5%	8.5%	14.1%	12.7%	16.0%	13.4%
2014	diciembre	8.8%	14.3%	10.3%	2.2%	-1.5%	0.5%	10.0%	23.0%	12.9%
2015	diciembre	11.6%	6.9%	10.3%	-11.9%	3.0%	-5.1%	15.5%	8.6%	13.8%
2016	diciembre	7.4%	17.2%	10.1%	7.5%	-1.0%	3.3%	7.4%	24.8%	11.4%
2017	diciembre	7.3%	7.9%	7.5%	14.8%	-6.4%	4.6%	6.4%	12.6%	8.0%
2018	enero	5.6%	8.9%	6.6%	11.5%	-4.3%	4.2%	4.8%	13.1%	7.0%
	febrero	6.0%	9.0%	6.9%	11.6%	0.9%	6.8%	5.3%	11.4%	6.9%
	marzo	6.5%	8.2%	7.0%	11.6%	-2.7%	5.2%	5.8%	11.4%	7.3%
	abril	5.0%	8.1%	6.0%	10.1%	3.4%	7.0%	4.3%	9.6%	5.8%
	mayo	5.4%	13.6%	7.9%	20.2%	17.6%	19.0%	3.5%	12.4%	6.0%
	junio	5.1%	14.9%	8.1%	15.6%	16.7%	16.1%	3.7%	14.4%	6.6%
	julio	5.4%	15.5%	8.5%	17.6%	17.2%	17.5%	3.8%	14.9%	6.8%
	agosto	6.1%	16.1%	9.2%	20.8%	18.8%	19.9%	4.2%	15.3%	7.3%
	septiembre	5.6%	17.1%	9.1%	15.5%	21.1%	18.0%	4.2%	16.0%	7.5%
	octubre	5.3%	21.0%	10.1%	10.7%	36.0%	21.5%	4.5%	16.8%	8.0%
	noviembre	5.6%	19.7%	9.9%	11.8%	29.5%	19.3%	4.7%	17.0%	8.1%
	diciembre	5.6%	19.8%	9.8%	6.2%	29.4%	16.1%	5.5%	17.2%	8.7%
2019	enero	5.0%	18.7%	9.1%	-1.2%	31.1%	12.6%	5.8%	15.4%	8.5%
	febrero	5.2%	19.1%	9.4%	-3.4%	24.6%	8.6%	6.4%	17.6%	9.5%
	marzo	6.1%	18.7%	9.9%	8.1%	24.1%	14.8%	5.8%	17.2%	9.0%
	abril	7.1%	16.5%	10.0%	7.4%	7.5%	7.4%	7.1%	19.1%	10.6%
	mayo	7.7%	12.8%	9.3%	7.7%	-0.4%	3.9%	7.7%	16.9%	10.4%
	junio	7.8%	12.0%	9.2%	6.0%	-1.8%	2.4%	8.1%	16.3%	10.5%
	julio	7.4%	11.8%	8.8%	0.9%	-2.5%	-0.7%	8.4%	16.2%	10.7%
	agosto	8.1%	10.0%	8.7%	-2.2%	0.3%	-1.1%	9.7%	12.9%	10.6%
	septiembre	9.5%	7.1%	8.7%	0.9%	-8.9%	-3.7%	10.9%	12.0%	11.2%
	octubre	9.4%	4.9%	7.9%	-4.7%	-14.1%	-9.2%	11.6%	11.1%	11.5%
	noviembre	9.7%	6.5%	8.7%	-1.3%	-7.2%	-4.0%	11.4%	10.7%	11.2%
	diciembre	7.9%	4.6%	6.9%	-10.2%	-12.8%	-11.4%	10.4%	9.9%	10.3%

*No incluye los TES del sector financiero

Fuente: cálculos DTIE con base en DFV, Banco de la República.

ANEXO 3: CARTERA

CUADRO 1
Evolucion de la Cartera Bruta Total¹

Semana	Fecha	Cartera M/L MM\$			Cartera M/E en pesos MM\$			Cartera Total 1/ MM\$			Cartera M/E en US\$1/ (Millones)		
		2019	2020	Var. % Anual	2019	2020	Var. % Anual	2019	2020	Var. % Anual	2019	2020	Var. % Anual
1	ene-10	432,267.0	469,687.0	8.7	19,041.4	16,697.9	-12.3	451,308.4	486,384.9	7.8	6,042.0	5,102.3	-15.6
2	ene-17	432,976.3	470,505.2	8.7	18,662.5	16,793.9	-10.0	451,638.8	487,299.1	7.9	5,980.5	5,057.2	-15.4
3	ene-24	432,826.6	471,200.4	8.9	18,920.1	16,861.6	-10.9	451,746.7	488,062.0	8.0	6,005.3	5,009.4	-16.6
4	ene-31	433,424.1	471,289.8	8.7	18,287.4	17,192.2	-6.0	451,711.5	488,482.1	8.1	5,894.2	5,022.2	-14.8
5	feb-07	433,806.5	471,249.6	8.6	18,361.5	17,266.5	-6.0	452,168.1	488,516.1	8.0	5,892.8	5,065.9	-14.0
6	feb-14	437,372.6	474,507.9	8.5	18,555.6	17,262.1	-7.0	455,928.2	491,770.0	7.9	5,906.8	5,109.7	-13.5
7	feb-21	437,545.6	475,255.2	8.6	18,355.2	17,604.6	-4.1	455,900.8	492,859.8	8.1	5,901.5	5,180.8	-12.2
8	feb-28	438,451.3	476,602.5	8.7	18,003.1	18,255.5	1.4	456,454.4	494,858.1	8.4	5,823.4	5,157.1	-11.4
9	mar-06	438,123.2	476,281.3	8.7	18,334.0	18,597.4	1.4	456,457.2	494,878.7	8.4	5,797.5	5,188.2	-10.5
10	mar-13	439,233.9			18,100.1			457,334.0			5,795.2		
11	mar-20	440,721.4			17,990.6			458,712.0			5,754.8		
12	mar-27	441,817.7			18,339.4			460,157.1			5,776.6		
13	abr-03	442,144.9			18,118.5			460,263.4			5,795.7		
14	abr-10	443,300.8			18,019.0			461,319.8			5,795.2		
15	abr-17	443,720.6			18,368.4			462,089.0			5,811.9		
16	abr-24	444,437.9			18,897.5			463,335.4			5,854.6		
17	may-01	444,672.6			18,798.9			463,471.5			5,801.3		
18	may-08	444,762.7			18,981.9			463,744.5			5,797.2		
19	may-15	445,984.1			19,228.2			465,212.3			5,802.6		
20	may-22	446,717.6			19,625.2			466,342.7			5,842.8		
21	may-29	448,641.2			19,623.6			468,264.9			5,810.7		
22	jun-05	448,203.1			18,991.9			467,194.9			5,799.5		
23	jun-12	449,815.9			18,858.9			468,674.8			5,766.0		
24	jun-19	450,656.0			18,324.0			468,980.1			5,742.1		
25	jun-26	451,610.4			18,165.2			469,775.6			5,666.6		
26	jul-03	450,533.3			18,362.3			468,895.7			5,707.6		
27	jul-10	451,221.4			18,217.9			469,439.3			5,710.3		
28	jul-17	452,196.1			18,001.9			470,198.0			5,679.7		
29	jul-24	452,600.7			18,470.1			471,070.8			5,712.5		
30	jul-31	453,298.3			19,233.5			472,531.8			5,714.4		
31	ago-07	453,636.2			19,342.6			472,978.8			5,718.1		
32	ago-14	454,363.1			19,427.8			473,790.9			5,645.3		
33	ago-21	455,250.2			19,443.5			474,693.7			5,718.8		
34	ago-28	456,881.0			19,344.8			476,225.8			5,644.4		
35	sep-04	456,928.6			19,062.2			475,990.8			5,670.4		
36	sep-11	458,622.9			19,158.3			477,781.2			5,708.4		
37	sep-18	459,919.7			19,626.3			479,546.0			5,768.5		
38	sep-25	461,978.4			20,004.4			481,982.8			5,778.3		
39	oct-02	461,701.2			19,145.3			480,846.5			5,581.3		
40	oct-09	462,081.6			19,186.6			481,268.2			5,591.4		
41	oct-16	462,335.2			19,099.2			481,434.4			5,570.5		
42	oct-23	464,312.5			18,710.7			483,023.2			5,510.8		
43	oct-30	465,510.6			18,062.1			483,572.6			5,409.1		
44	nov-06	465,362.6			18,085.7			483,448.3			5,413.3		
45	nov-13	466,686.1			18,601.5			485,287.6			5,437.0		
46	nov-20	468,654.7			18,227.5			486,882.2			5,344.1		
47	nov-27	471,731.2			18,499.3			490,230.5			5,251.8		
48	dic-04	471,462.8			18,199.0			489,661.8			5,305.4		
49	dic-11	471,305.7			17,833.1			489,138.8			5,285.0		
50	dic-18	472,598.8			17,359.9			489,958.6			5,220.3		
51	dic-25	472,906.5			17,004.9			489,911.4			5,162.3		
52	ene-01	470,665.3			16,520.3			487,185.6			5,064.4		

¹ No incluye la cartera de la FDN. Corresponde a Cartera Ajustada

Fuente: Formato 281 de la Superintendencia Financiera.

CUADRO 2
Evolucion de la Cartera Bruta por Modalidad¹

Semana	Fecha 2020	Comercial ² MM\$						Consumo ³ MM\$						Microcrédito MM\$						Hipotecaria ⁴ MM\$		
		Moneda Legal			Moneda Extranjera			Moneda Legal			Moneda Extranjera			Moneda Legal			Moneda Extranjera					
		2019	2020	Var. % Anual	2019	2020	Var. % Anual	2019	2020	Var. % Anual	2019	2020	Var. % Anual	2019	2020	Var. % Anual	2019	2020	Var. % Anual	2019	2020	Var. % Anual
1	ene-10	220,423.0	229,588.9	4.2	18,416.6	16,043.0	-12.9	133,956.9	155,304.3	15.9	624.4	654.5	4.8	12,447.7	13,106.6	5.3	0.4	0.4	-12.0	65,439.3	71,687.1	9.5
2	ene-17	220,872.8	229,970.3	4.1	18,054.7	16,141.4	-10.6	134,139.1	155,645.5	16.0	607.5	652.1	7.4	12,466.1	13,120.3	5.2	0.4	0.4	-9.2	65,498.3	71,769.1	9.6
3	ene-24	220,054.9	229,858.2	4.5	18,304.5	16,193.3	-11.5	134,633.0	156,329.4	16.1	615.1	667.9	8.6	12,521.4	13,168.6	5.2	0.5	0.4	-28.2	65,617.3	71,844.3	9.5
4	ene-31	219,920.9	228,918.9	4.1	17,685.2	16,513.0	-6.6	135,166.9	157,097.1	16.2	601.7	678.9	12.8	12,572.0	13,248.7	5.4	0.5	0.3	-33.7	65,764.5	72,025.1	9.5
5	feb-07	220,465.1	229,107.0	3.9	17,766.2	16,600.7	-6.6	134,984.9	156,925.0	16.3	594.8	665.4	11.9	12,546.2	13,194.7	5.2	0.5	0.4	-22.1	65,810.4	72,023.0	9.4
6	feb-14	223,522.2	231,505.6	3.6	17,965.9	16,601.0	-7.6	135,376.2	157,684.8	16.5	589.1	660.7	12.2	12,556.0	13,197.5	5.1	0.5	0.4	-32.5	65,918.3	72,120.0	9.4
7	feb-21	223,120.8	231,516.8	3.8	17,769.5	16,951.4	-4.6	135,806.1	158,259.4	16.5	585.2	652.9	11.6	12,589.2	13,236.8	5.1	0.5	0.4	-31.4	66,029.4	72,242.2	9.4
8	feb-28	223,475.7	231,576.7	3.6	17,424.2	17,575.1	0.9	136,166.5	159,213.3	16.9	578.4	680.0	17.6	12,625.0	13,306.6	5.4	0.6	0.4	-36.6	66,184.1	72,505.9	9.6
9	mar-06	223,483.2	231,655.0	3.7	17,747.1	17,921.8	1.0	135,852.1	158,903.3	17.0	586.3	675.3	15.2	12,590.9	13,250.1	5.2	0.6	0.4	-37.3	66,197.0	72,472.9	9.5
10	mar-13	224,109.5			17,523.1			136,239.2			576.4			12,593.1			0.6	0.0		66,292.2		
11	mar-20	224,865.4			17,411.0			136,838.5			579.1			12,631.4			0.6	0.0		66,386.1		
12	mar-27	225,004.8			17,740.3			137,553.9			598.4			12,652.7			0.6	0.0		66,606.3		
13	abr-03	225,558.0			17,537.0			137,334.9			580.9			12,618.8			0.6	0.0		66,633.2		
14	abr-10	226,203.0			17,436.1			137,784.2			582.3			12,612.9			0.6	0.0		66,700.6		
15	abr-17	226,257.6			17,773.1			138,077.5			594.7			12,618.8			0.6	0.0		66,766.7		
16	abr-24	226,401.4			18,266.1			138,594.5			630.7			12,636.5			0.6	0.0		66,805.5		
17	may-01	226,281.8			18,171.2			138,748.7			627.1			12,639.3			0.6	0.0		67,002.8		
18	may-08	226,115.2			18,341.7			138,985.8			639.5			12,602.6			0.6	0.0		67,059.1		
19	may-15	226,720.9			18,592.9			139,462.6			634.6			12,611.8			0.7	0.0		67,188.7		
20	may-22	226,555.1			18,970.4			140,163.3			654.1			12,647.1			0.7	0.0		67,352.1		
21	may-29	227,222.6			18,962.1			141,091.0			660.8			12,692.1			0.7	0.0		67,635.6		
22	jun-05	227,230.0			18,350.9			140,710.2			640.3			12,620.3			0.6	0.0		67,642.6		
23	jun-12	228,296.9			18,216.6			141,147.4			641.6			12,618.3			0.7	0.0		67,753.3		
24	jun-19	228,547.3			17,701.4			141,571.0			621.9			12,647.0			0.7	0.0		67,890.7		
25	jun-26	228,387.5			17,526.6			142,396.7			637.9			12,692.8			0.7	0.0		68,133.4		
26	jul-03	227,737.2			17,724.2			142,041.2			637.5			12,632.7			0.6	0.0		68,122.2		
27	jul-10	227,953.9			17,574.0			142,447.8			643.2			12,617.0			0.6	0.0		68,202.7		
28	jul-17	228,342.1			17,371.0			142,859.0			630.2			12,662.8			0.6	0.0		68,332.2		
29	jul-24	227,823.5			17,816.6			143,573.2			652.8			12,713.7			0.6	0.0		68,490.3		
30	jul-31	227,589.6			18,562.1			144,247.6			670.7			12,761.4			0.7	0.0		68,699.7		
31	ago-07	227,906.3			18,658.2			144,290.1			683.7			12,714.4			0.7	0.0		68,725.4		
32	ago-14	228,061.1			18,745.1			144,722.2			682.1			12,720.0			0.6	0.0		68,859.7		
33	ago-21	228,114.5			18,763.3			145,385.9			679.6			12,741.1			0.6	0.0		69,008.8		
34	ago-28	228,243.5			18,657.7			146,470.9			686.6			12,854.4			0.5	0.0		69,312.2		
35	sep-04	228,610.8			18,400.4			146,178.8			661.3			12,800.0			0.5	0.0		69,339.0		
36	sep-11	229,424.1			18,496.3			146,911.1			661.5			12,808.5			0.5	0.0		69,479.1		
37	sep-18	229,878.6			18,963.6			147,561.5			662.2			12,844.5			0.5	0.0		69,635.2		
38	sep-25	230,898.2			19,318.2			148,357.4			685.7			12,919.2			0.5	0.0		69,803.6		
39	oct-02	230,210.0			18,472.0			148,620.0			672.8			12,892.9			0.5	0.0		69,978.3		
40	oct-09	229,950.1			18,501.2			149,183.7			685.0			12,875.2			0.5	0.0		70,072.6		
41	oct-16	229,627.7			18,417.3			149,625.1			681.4			12,875.2			0.5	0.0		70,207.1		
42	oct-23	230,369.2			18,030.7			150,608.9			679.5			12,942.5			0.4	0.0		70,391.9		
43	oct-30	230,534.4			17,404.6			151,392.9			657.0			13,002.5			0.4	0.0		70,580.8		
44	nov-06	230,347.9			17,422.8			151,498.0			662.6			12,944.6			0.4	0.0		70,572.1		
45	nov-13	231,072.4			17,921.7			152,034.3			679.4			12,931.8			0.4	0.0		70,647.6		
46	nov-20	232,151.9			17,546.4			152,778.1			680.7			12,962.1			0.4	0.0		70,762.6		
47	nov-27	233,516.6			17,793.3			154,077.3			705.5			13,042.1			0.4	0.0		71,095.3		
48	dic-04	233,275.5			17,504.7			154,075.8			693.9			12,991.5			0.4	0.0		71,120.0		
49	dic-11	232,425.2			17,149.8			154,616.8			682.8			12,989.7			0.4	0.0		71,274.0		
50	dic-18	232,788.0			16,710.2			155,076.0			649.3			13,247.9			0.4	0.0		71,486.9		
51	dic-25	232,292.4			16,361.6			155,675.3			642.9			13,239.4			0.4	0.0		71,699.4		
52	ene-01	230,509.1			15,881.4			155,262.1			638.5			13,189.2			0.4	0.0		71,704.9		

1/ No incluye cartera de la FDN

2/ Incluye ajuste por leasing operativo

3/ Incluye tarjetas de crédito y avances de todos los plazos.

4/ Corresponde a créditos otorgados para adquisición de vivienda, incluye los ajustes de titularización de cartera hipotecaria y por ventas de cartera para manejo a través de derechos fiduciarios.

Fuente: Formato 281 de la Superintendencia Financiera.

CUADRO 3
Desembolsos y Tasas de Interés Cartera Comercial ¹

Moneda Legal

Semana	Fecha 2020	Comercial ²				Ordinario				Preferencial				Tesorería			
		Desembolsos MM\$		Tasa de interés % ³		Desembolsos MM\$		Tasa de interés % ³		Desembolsos MM\$		Tasa de interés % ³		Desembolsos MM\$		Tasa de interés % ³	
		2019	2020	2019	2020	2019	2020	2019	2020	2019	2020	2019	2020	2019	2020	2019	2020
1	ene-10	1,916.6	1,563.7	8.84	8.85	764.2	726.0	10.99	10.37	1,132.7	802.6	7.38	7.51	19.8	35.1	8.83	7.97
2	ene-17	2,330.3	2,381.8	9.36	9.11	1,247.6	1,284.4	10.61	10.25	1,050.4	1,027.6	7.86	7.78	32.3	69.8	10.24	7.79
3	ene-24	1,929.9	3,014.7	9.77	8.27	1,185.1	1,286.6	10.84	10.15	682.7	1,671.0	8.01	6.88	62.0	57.1	8.89	6.99
4	ene-31	2,989.5	3,571.5	9.38	8.72	1,551.1	1,729.0	10.73	10.31	1,335.7	1,762.8	7.97	7.21	102.7	79.7	7.28	7.33
5	feb-07	2,506.5	2,196.2	9.16	9.03	1,367.0	1,246.2	10.36	10.20	1,089.1	934.9	7.71	7.49	50.4	15.1	7.98	8.08
6	feb-14	5,000.7	4,764.5	8.52	8.06	2,157.1	2,304.1	9.79	9.41	2,787.5	2,414.2	7.53	6.78	56.2	46.3	9.35	7.52
7	feb-21	2,319.2	3,209.8	9.35	8.31	1,276.0	1,524.0	10.63	9.95	1,005.8	1,654.6	7.75	6.82	37.4	31.2	8.67	7.52
8	feb-28	3,560.1	4,516.6	9.20	8.39	1,809.4	2,182.7	10.59	9.68	1,657.0	2,218.7	7.79	7.21	93.8	115.2	7.31	6.75
9	mar-06	2,030.0	2,374.3	9.53	8.87	1,134.3	1,325.9	10.79	10.06	860.8	1,021.3	7.91	7.32	34.9	27.1	8.41	9.29
10	mar-13	2,920.6		9.03		1,429.8		10.50		1,418.8		7.50		72.0		10.23	
11	mar-20	3,108.3		9.08		1,593.3		10.31		1,443.6		7.70		71.4		9.41	
12	mar-27	3,933.5		8.81		1,779.5		10.37		2,056.5		7.51		97.6		7.75	
13	abr-03	2,712.9		8.99		1,213.6		10.75		1,452.1		7.52		47.2		8.62	
14	abr-10	3,398.9		8.53		1,543.4		10.04		1,748.1		7.13		107.4		9.59	
15	abr-17	1,572.8		9.31		869.4		10.51		632.5		7.64		71.0		9.51	
16	abr-24	3,241.3		8.81		1,498.8		10.37		1,654.5		7.32		88.1		10.26	
17	may-01	2,936.4		9.32		1,456.8		10.70		1,333.4		7.98		146.2		7.86	
18	may-08	2,166.0		9.45		1,292.7		10.53		824.0		7.77		49.2		9.03	
19	may-15	2,692.4		9.27		1,414.1		10.55		1,200.8		7.75		77.5		9.38	
20	may-22	2,484.8		9.23		1,420.7		10.46		989.1		7.49		75.0		8.91	
21	may-29	4,311.1		8.71		2,017.3		10.21		2,135.6		7.38		158.2		7.63	
22	jun-05	2,877.3		8.88		1,070.4		10.27		1,750.1		8.02		56.8		9.17	
23	jun-12	2,896.8		9.20		1,573.6		10.45		1,267.4		7.63		55.9		9.72	
24	jun-19	3,384.0		8.91		1,671.6		10.28		1,638.3		7.47		74.1		9.77	
25	jun-26	4,935.0		8.64		2,106.8		10.24		2,683.8		7.41		144.4		8.14	
26	jul-03	1,826.5		9.60		1,008.4		10.73		755.6		8.05		62.5		10.18	
27	jul-10	2,504.3		9.32		1,371.5		10.23		1,056.8		8.11		75.9		9.79	
28	jul-17	2,900.7		9.00		1,436.6		10.42		1,370.8		7.47		93.3		9.43	
29	jul-24	2,707.7		9.01		1,381.3		10.35		1,252.3		7.51		74.1		9.31	
30	jul-31	3,425.5		8.90		1,976.8		10.22		1,319.1		7.04		129.6		7.59	
31	ago-07	2,341.4		8.64		1,014.3		10.50		1,261.9		7.07		65.2		10.15	
32	ago-14	2,971.4		8.96		1,394.6		10.44		1,502.2		7.58		74.6		9.03	
33	ago-21	2,673.2		8.70		1,258.4		10.38		1,359.5		7.09		55.3		9.93	
34	ago-28	4,237.4		8.71		2,219.9		10.14		1,875.2		7.15		142.3		6.78	
35	sep-04	2,311.1		8.91		1,197.5		10.38		1,068.9		7.26		44.7		8.62	
36	sep-11	2,898.3		8.87		1,491.7		10.14		1,330.7		7.47		75.9		8.28	
37	sep-18	3,569.4		8.57		1,794.7		9.74		1,672.1		7.25		102.6		9.44	
38	sep-25	4,202.5		8.55		2,142.4		9.91		1,972.9		7.11		87.2		7.56	
39	oct-02	3,910.7		8.44		1,910.3		10.39		1,850.5		6.53		150.0		7.08	
40	oct-09	2,694.9		8.97		1,426.0		10.32		1,183.3		7.37		85.6		8.58	
41	oct-16	2,314.5		9.00		1,250.4		10.33		985.9		7.27		78.2		9.57	
42	oct-23	4,073.1		8.19		1,616.9		9.94		2,365.4		7.00		90.8		8.06	
43	oct-30	3,456.2		9.08		1,997.4		10.28		1,304.2		7.42		154.6		7.46	
44	nov-06	1,843.2		9.01		1,070.3		10.09		694.0		7.34		78.9		9.03	
45	nov-13	3,001.6		8.61		1,314.4		10.12		1,615.3		7.32		72.0		9.90	
46	nov-20	3,121.6		8.57		1,414.9		9.99		1,581.9		7.23		124.7		9.25	
47	nov-27	5,353.1		8.44		2,418.9		9.80		2,802.7		7.26		131.5		8.40	
48	dic-04	3,271.6		8.32		1,396.2		10.20		1,795.7		6.84		79.7		8.94	
49	dic-11	4,282.3		8.25		1,812.4		10.08		2,388.4		6.87		81.4		7.97	
50	dic-18	5,325.6		8.16		2,389.0		9.56		2,841.1		6.99		95.6		7.78	
51	dic-25	4,324.1		8.48		1,870.8		10.11		2,249.8		7.29		203.6		6.67	
52	ene-01	1,820.1		8.79		876.3		10.44		896.8		7.14		47.0		9.32	

1/ Incluye leasing financiero

2/ Promedio ponderado por monto de las tasa de los créditos ordinarios, de tesorería y preferenciales. No incluye construcción de vivienda.

3/ Promedio ponderado por monto

Fuente: Formato 088 de la Superintendencia Financiera.

CUADRO 4

Desembolsos y Tasas de Interés Cartera de Consumo y Tarjeta de crédito ¹

Moneda Legal

Semana	Fecha	Consumo ²				Tarjetas de Crédito ³			
		Desembolsos MM\$		Tasa de interés % ⁴		Desembolsos MM\$		Tasa de interés % ⁴	
		2019	2020	2019	2020	2019	2020	2019	2020
1	ene-10	724	1,042	19.16	16.99	592	683	27.27	25.89
2	ene-17	1,142	1,581	18.76	16.63	640	764	27.07	25.61
3	ene-24	1,452	1,848	18.34	15.88	610	760	26.91	25.46
4	ene-31	1,811	2,790	17.83	15.35	659	740	26.83	25.36
5	feb-07	1,271	1,801	18.65	16.09	607	724	27.24	25.71
6	feb-14	1,420	2,090	18.11	15.95	593	710	26.96	25.48
7	feb-21	1,765	2,185	17.69	15.83	601	727	27.13	25.48
8	feb-28	2,151	3,069	17.26	14.99	676	730	27.18	25.27
9	mar-06	1,252	1,840	18.31	15.83	645	753	26.78	25.38
10	mar-13	1,432		18.10		633		26.77	
11	mar-20	1,546		17.63		671		26.49	
12	mar-27	2,052		16.98		652		26.39	
13	abr-03	1,335		18.24		690		26.39	
14	abr-10	1,449		17.98		668		26.50	
15	abr-17	971		17.87		557		26.94	
16	abr-24	1,755		17.42		701		26.55	
17	may-01	1,751		17.18		682		26.52	
18	may-08	1,353		17.98		698		26.64	
19	may-15	1,596		17.49		715		26.66	
20	may-22	1,750		16.90		725		26.42	
21	may-29	2,671		16.44		701		26.22	
22	jun-05	1,150		17.70		655		26.68	
23	jun-12	1,513		17.41		713		26.44	
24	jun-19	1,666		17.01		788		26.47	
25	jun-26	2,296		16.10		749		26.31	
26	jul-03	1,219		17.45		737		26.65	
27	jul-10	1,660		17.17		752		26.31	
28	jul-17	1,895		16.82		751		26.13	
29	jul-24	2,111		16.28		710		26.13	
30	jul-31	2,518		16.14		738		25.72	
31	ago-07	1,385		16.77		707		26.33	
32	ago-14	1,839		16.57		646		26.06	
33	ago-21	1,781		16.09		690		26.08	
34	ago-28	3,168		14.93		745		25.23	
35	sep-04	1,839		15.96		734		25.41	
36	sep-11	2,146		15.66		735		25.58	
37	sep-18	2,144		15.60		748		25.53	
38	sep-25	2,833		15.09		768		26.04	
39	oct-02	2,319		15.61		804		25.95	
40	oct-09	2,032		16.05		783		25.65	
41	oct-16	1,699		16.11		713		25.87	
42	oct-23	2,596		15.31		781		25.19	
43	oct-30	2,841		14.86		773		25.11	
44	nov-06	1,516		15.86		709		26.23	
45	nov-13	1,653		15.94		731		26.02	
46	nov-20	1,957		15.67		737		25.46	
47	nov-27	3,143		14.81		930		25.46	
48	dic-04	1,883		15.82		988		25.96	
49	dic-11	1,932		15.67		842		25.70	
50	dic-18	2,288		15.32		912		25.84	
51	dic-25	1,842		15.15		847		26.23	
52	ene-01	1,132		15.93		663		26.32	

1/ Incluye leasing financiero.

2/ Incluye créditos en pesos y en UVR.

3/ Promedio ponderado por monto. No incluye avances ni compras a 1 mes.

4/ Corresponde al promedio ponderado por monto de la tasa de los desembolsos en pesos y en UVR. Antes de realizar el promedio ponderado, a la tasa de interés de los créditos en UVR se les sumó la variación anual de la UVR de la respectiva semana.

Fuente: Formato 088 de la Superintendencia Financiera.

CUADRO 5

Desembolsos y Tasas de Interés Cartera de Microcrédito e Hipotecaria¹

Moneda Legal

Semana	Fecha 2020	Microcrédito				Hipotecaria ²							
		Desembolsos MM\$		Tasa de interés % ³		Construcción				Adquisición			
		2019	2020	2019	2020	Desembolsos MM\$		Tasa de interés % ⁴		Desembolsos MM\$		Tasa de interés % ⁴	
						2019	2020	2019	2020	2019	2020	2019	2020
1	ene-10	78	73	38.08	37.99	16	6	10.09	10.03	131	141	10.26	10.41
2	ene-17	129	139	37.39	38.16	51	31	9.34	9.25	222	256	10.35	10.32
3	ene-24	144	148	36.81	37.46	87	43	9.06	9.32	239	236	10.40	10.43
4	ene-31	161	209	35.73	36.36	60	67	9.61	9.94	354	493	10.42	10.44
5	feb-07	96	95	37.92	37.63	50	33	9.42	9.74	169	177	10.46	10.52
6	feb-14	133	144	37.38	37.47	58	59	9.47	9.15	224	231	10.43	10.50
7	feb-21	139	161	37.06	37.04	68	38	9.30	9.30	246	254	10.47	10.52
8	feb-28	161	173	35.90	35.97	62	72	9.44	8.96	405	441	10.38	10.42
9	mar-06	91	129	37.40	36.55	74	60	10.04	9.36	177	174	10.38	10.54
10	mar-13	131		37.07		55		9.43		241		10.41	
11	mar-20	141		36.48		95		9.33		247		10.47	
12	mar-27	137		35.90		79		9.22		442		10.44	
13	abr-03	107		36.72		42		9.51		175		10.34	
14	abr-10	129		37.42		105		8.91		220		10.34	
15	abr-17	91		37.61		27		9.33		159		10.37	
16	abr-24	116		36.70		141		8.85		274		10.39	
17	may-01	121		35.90		58		9.05		360		10.41	
18	may-08	106		37.90		60		9.67		188		10.45	
19	may-15	126		37.02		68		9.02		262		10.44	
20	may-22	138		36.75		59		9.33		287		10.55	
21	may-29	183		35.37		76		9.13		552		10.50	
22	jun-05	59		36.43		89		9.79		128		10.57	
23	jun-12	126		37.36		102		9.02		235		10.44	
24	jun-19	135		36.77		48		9.27		266		10.49	
25	jun-26	144		35.73		59		9.22		455		10.52	
26	jul-03	90		35.99		58		9.92		153		10.47	
27	jul-10	120		37.35		77		9.58		221		10.44	
28	jul-17	142		36.99		79		9.05		275		10.47	
29	jul-24	134		36.32		73		9.10		290		10.51	
30	jul-31	155		35.34		83		9.07		481		10.41	
31	ago-07	83		37.34		55		8.94		158		10.45	
32	ago-14	134		37.35		63		9.54		254		10.42	
33	ago-21	112		36.82		58		9.15		250		10.47	
34	ago-28	183		35.76		104		9.46		540		10.40	
35	sep-04	108		36.43		52		9.41		185		10.40	
36	sep-11	126		37.07		58		9.39		261		10.39	
37	sep-18	136		36.64		65		9.14		297		10.38	
38	sep-25	158		35.74		84		9.67		433		10.38	
39	oct-02	136		35.00		47		9.66		375		10.38	
40	oct-09	122		37.18		55		9.17		236		10.37	
41	oct-16	112		36.70		37		9.60		242		10.49	
42	oct-23	149		36.23		96		9.61		328		10.38	
43	oct-30	178		35.30		79		9.85		480		10.44	
44	nov-06	79		37.86		38		9.25		128		10.46	
45	nov-13	112		37.50		72		8.73		168		10.44	
46	nov-20	141		37.20		50		9.46		229		10.40	
47	nov-27	194		35.90		89		9.24		583		10.42	
48	dic-04	130		36.64		49		9.56		222		10.39	
49	dic-11	142		37.15		76		9.52		282		10.46	
50	dic-18	158		37.07		113		9.22		400		10.43	
51	dic-25	112		36.01		58		9.01		424		10.39	
52	ene-01	80		35.75		3		10.30		287		10.43	

1/ Incluye leasing financiero.

2/ Incluye créditos en pesos y en UVR.

3/ Promedio ponderado por monto

4/ Corresponde al promedio ponderado por monto de la tasa de los desembolsos en pesos y en UVR. Antes de realizar el promedio ponderado, a la tasa de interés de los créditos en UVR se les sumó la variación anual de la UVR de la respectiva semana.

Fuente: Formato 088 de la Superintendencia Financiera.

GRAFICO 1

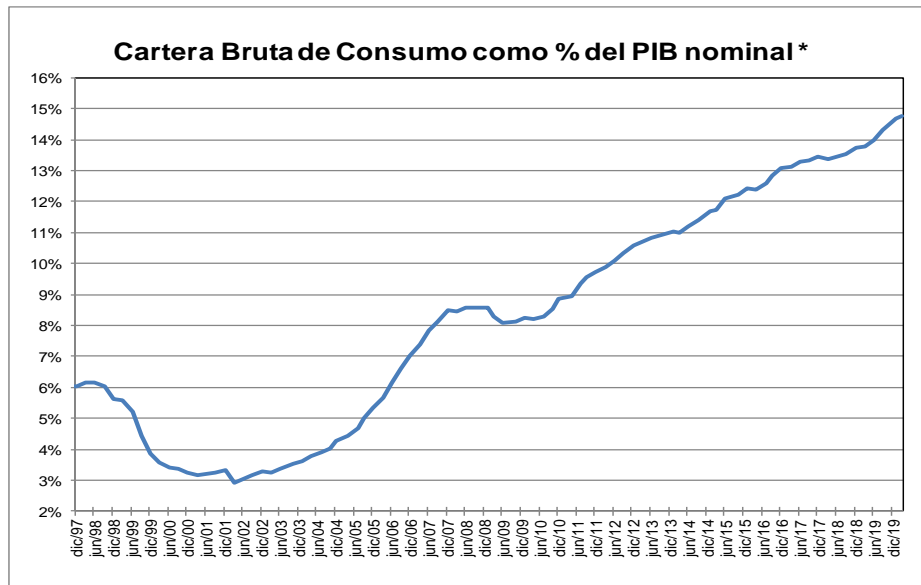
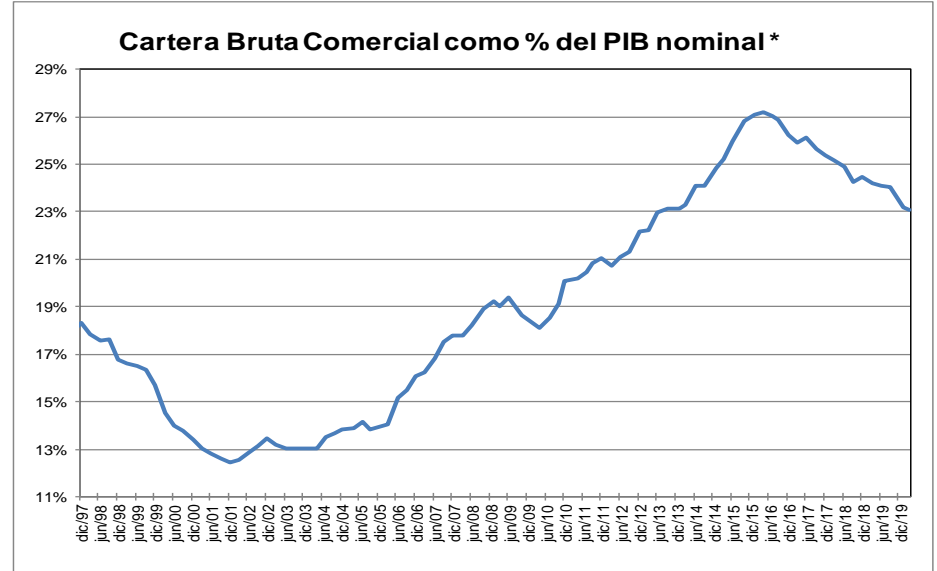
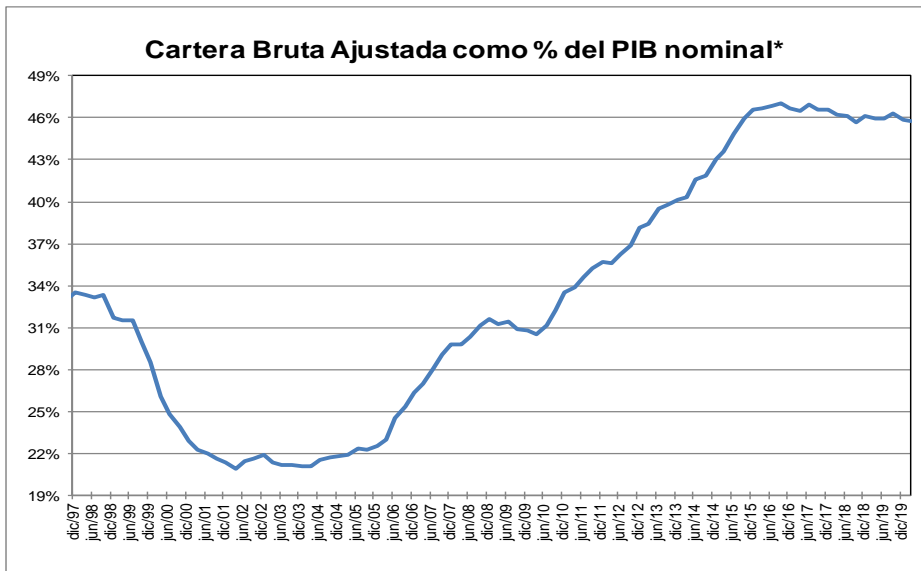

* Corresponde a cartera en moneda total. El PIB se refiere al nominal sin desestacionalizar.

Fuente: A partir de 2002 Formato 281 de la Superintendencia financiera de Colombia y ajustes del BR. Antes balances mensuales. Los datos de marzo de 2020 se encuentran hasta el día 6.

El PIB del I trimestre de 2020 corresponde a estimaciones del Banco de la República.

GRAFICO 2
Cartera e Inversiones (brutas) / Total Activos *
(Moneda Total)

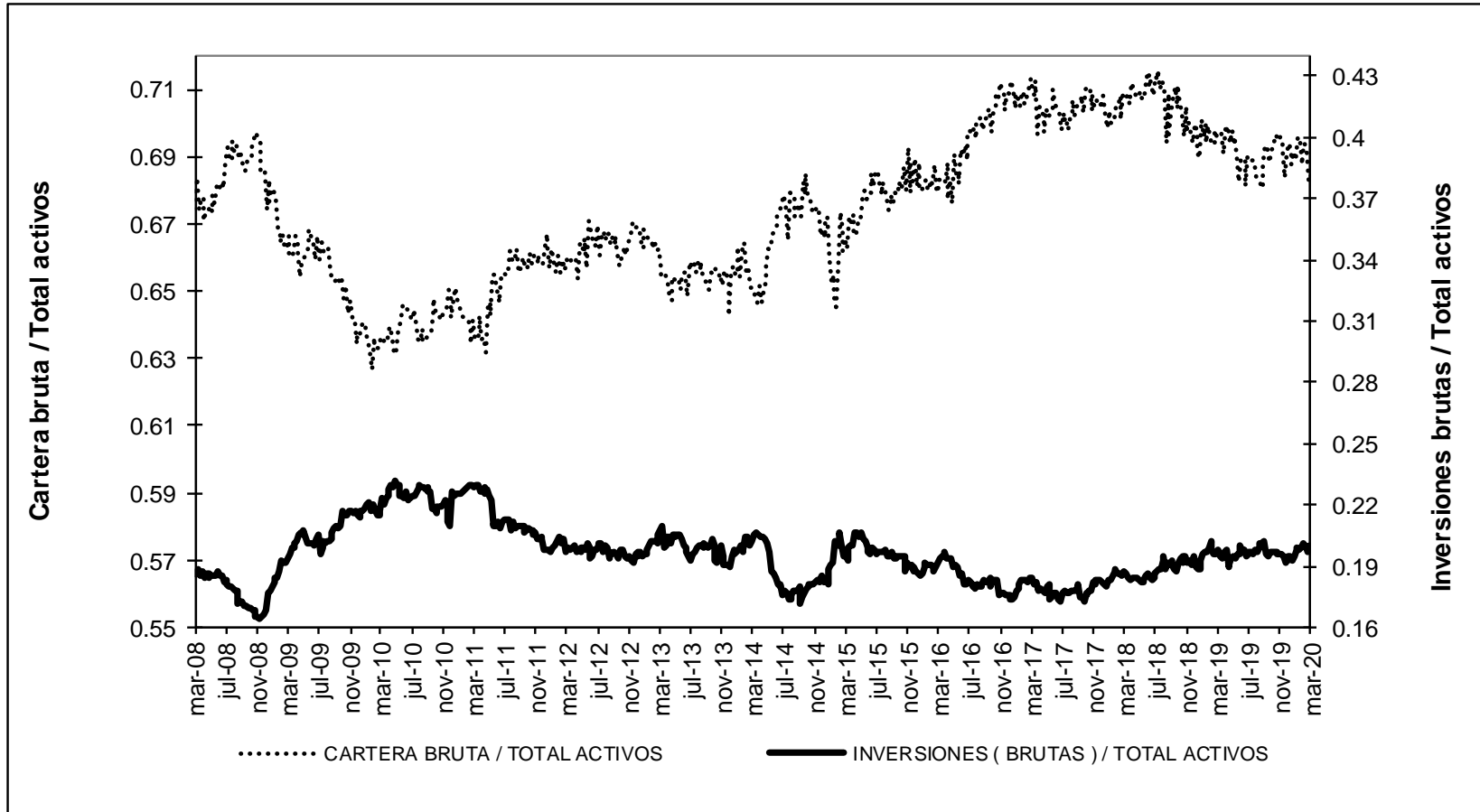

* Sin entidades financieras especiales

Fuente: Banco de la República

ANEXO 4. MERCADO CAMBIARIO⁵

Gráfico 1

TRM-Devaluación Año Corrido Anualizada y Año Completo

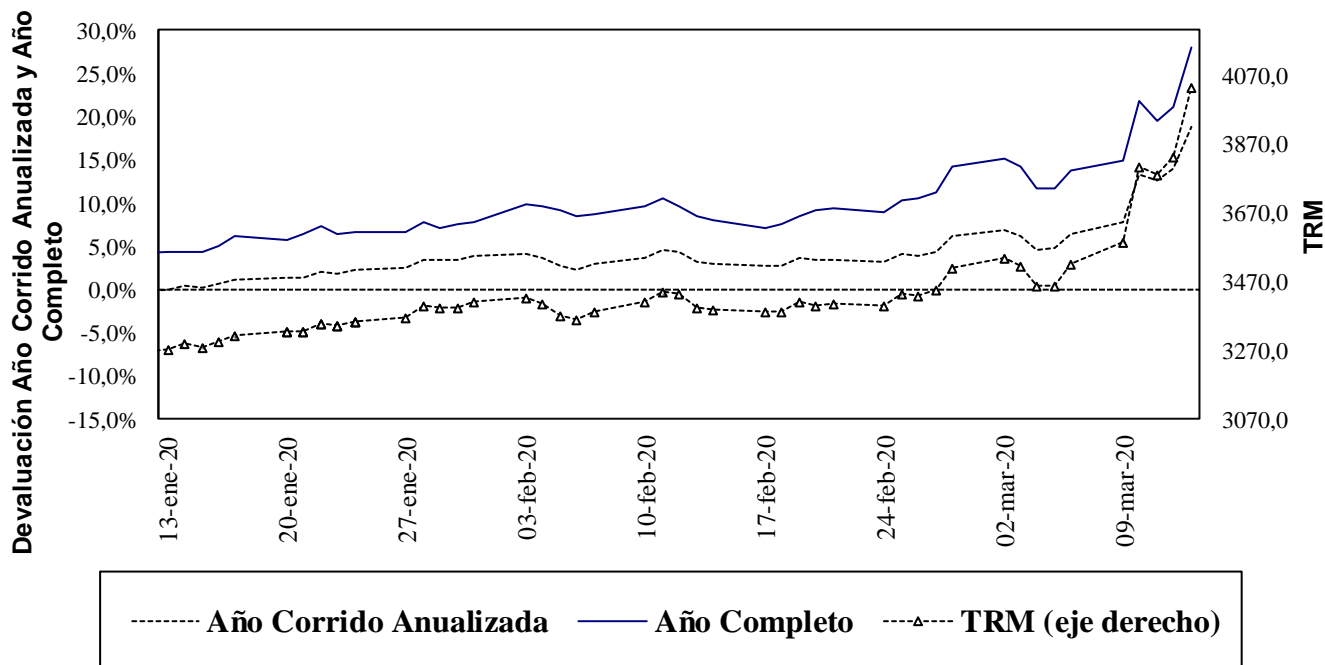

Fuente: Superfinanciera, Banco de la República

Gráfico 2⁶

Indice de Tasa de Cambio Real Promedio
Promedio Total-Ponderaciones según promedios móviles de orden 12

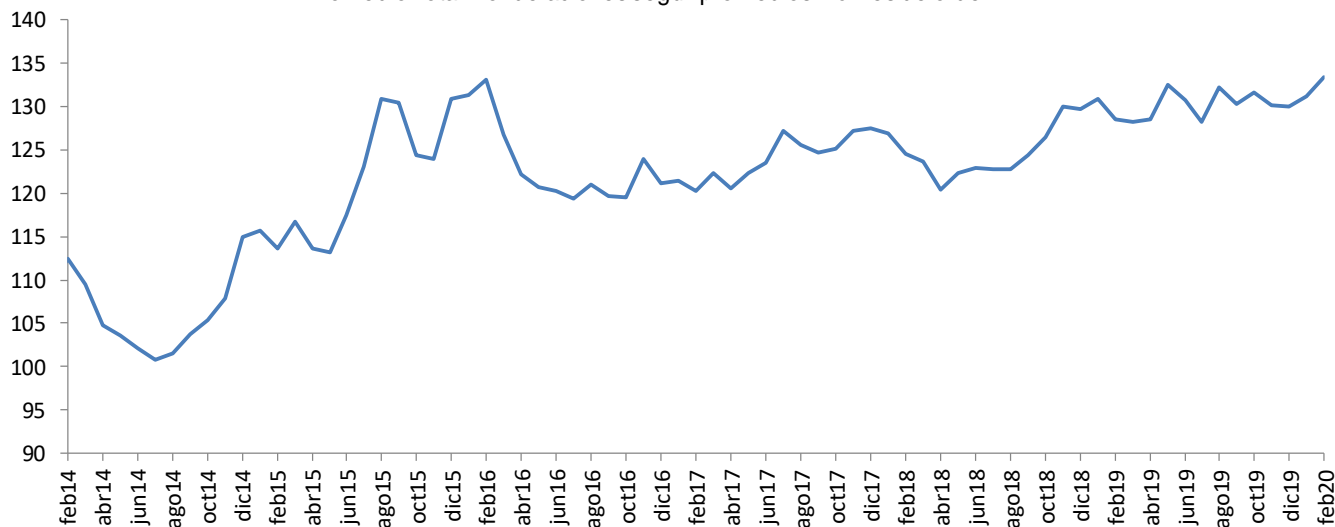

Fuente: Banco de la República

⁵ Las operaciones y posiciones de derivados de los IMC no incluyen las de las sociedades comisionistas de bolsa.

⁶ El índice de la tasa de cambio real (ITCR) es un precio relativo que compara el valor de una canasta de bienes para dos países distintos y los expresa en la misma moneda. Este cálculo se lleva a cabo mediante un promedio geométrico ponderado de los niveles de relación entre Colombia y sus principales socios comerciales.

ANEXO 5: MERCADO FORWARD

Cuadro 3

SALDOS DE OPERACIONES FORWARD												
millones de USD	SALDOS DE COMPRA DEL SF CON:				SALDOS DE VENTA DEL SF CON:				SALDOS NETOS DE COMPRA DEL SF CON: (compras-ventas)			SALDO COMPRAS NETAS SF
	Fondos Pensiones	Intragrupo y Offshore	Interbancario	Resto	Fondos Pensiones	Intragrupo y Offshore	Interbancario	Resto	Fondos Pensiones	Intragrupo y Offshore	Resto	
12-feb-20	\$ 7,156	\$ 15,121	\$ 13,231	\$ 5,037	\$ 3,194	\$ 16,154	\$ 13,231	\$ 8,179	\$ 3,962	-\$ 1,033	-\$ 3,142	-\$ 213
13-feb-20	\$ 7,163	\$ 14,468	\$ 12,685	\$ 5,196	\$ 3,208	\$ 15,280	\$ 12,685	\$ 8,293	\$ 3,954	-\$ 813	-\$ 3,097	\$ 45
14-feb-20	\$ 7,214	\$ 14,408	\$ 12,975	\$ 4,949	\$ 3,208	\$ 15,178	\$ 12,975	\$ 8,280	\$ 4,006	-\$ 770	-\$ 3,331	-\$ 95
17-feb-20	\$ 7,227	\$ 14,441	\$ 13,065	\$ 4,963	\$ 3,208	\$ 15,249	\$ 13,065	\$ 8,287	\$ 4,019	-\$ 808	-\$ 3,325	-\$ 114
18-feb-20	\$ 7,784	\$ 14,568	\$ 13,496	\$ 4,976	\$ 3,785	\$ 15,446	\$ 13,496	\$ 8,216	\$ 3,999	-\$ 878	-\$ 3,239	-\$ 118
19-feb-20	\$ 8,005	\$ 14,735	\$ 13,619	\$ 4,972	\$ 3,931	\$ 15,490	\$ 13,619	\$ 8,289	\$ 4,074	-\$ 755	-\$ 3,317	\$ 1
20-feb-20	\$ 7,966	\$ 14,105	\$ 12,998	\$ 4,957	\$ 3,950	\$ 14,728	\$ 12,998	\$ 8,254	\$ 4,016	-\$ 623	-\$ 3,297	\$ 96
21-feb-20	\$ 7,591	\$ 14,551	\$ 13,034	\$ 5,009	\$ 3,558	\$ 14,907	\$ 13,033	\$ 8,417	\$ 4,033	-\$ 356	-\$ 3,408	\$ 269
24-feb-20	\$ 7,675	\$ 14,735	\$ 13,276	\$ 5,131	\$ 3,663	\$ 15,302	\$ 13,275	\$ 8,397	\$ 4,012	-\$ 567	-\$ 3,266	\$ 179
25-feb-20	\$ 7,882	\$ 14,587	\$ 13,428	\$ 5,171	\$ 3,758	\$ 15,279	\$ 13,427	\$ 8,368	\$ 4,124	-\$ 692	-\$ 3,197	\$ 235
26-feb-20	\$ 7,937	\$ 14,017	\$ 13,003	\$ 5,088	\$ 3,722	\$ 14,816	\$ 13,002	\$ 8,303	\$ 4,215	-\$ 799	-\$ 3,214	\$ 201
27-feb-20	\$ 8,035	\$ 14,685	\$ 13,284	\$ 5,149	\$ 3,611	\$ 15,814	\$ 13,283	\$ 8,101	\$ 4,425	-\$ 1,129	-\$ 2,953	\$ 343
28-feb-20	\$ 8,129	\$ 14,699	\$ 12,881	\$ 5,286	\$ 3,604	\$ 16,142	\$ 12,881	\$ 8,101	\$ 4,525	-\$ 1,443	-\$ 2,815	\$ 267
2-mar-20	\$ 8,326	\$ 15,323	\$ 13,148	\$ 5,372	\$ 3,686	\$ 16,740	\$ 13,148	\$ 8,245	\$ 4,640	-\$ 1,417	-\$ 2,873	\$ 349
3-mar-20	\$ 8,590	\$ 15,745	\$ 13,434	\$ 5,537	\$ 3,664	\$ 17,588	\$ 13,434	\$ 8,352	\$ 4,926	-\$ 1,843	-\$ 2,815	\$ 268
4-mar-20	\$ 8,703	\$ 15,730	\$ 13,149	\$ 5,527	\$ 3,608	\$ 17,842	\$ 13,149	\$ 8,324	\$ 5,095	-\$ 2,113	-\$ 2,797	\$ 186
5-mar-20	\$ 8,718	\$ 15,681	\$ 13,209	\$ 5,618	\$ 3,480	\$ 18,197	\$ 13,209	\$ 8,314	\$ 5,238	-\$ 2,516	-\$ 2,696	\$ 27
6-mar-20	\$ 8,877	\$ 15,643	\$ 13,376	\$ 5,757	\$ 3,504	\$ 18,527	\$ 13,376	\$ 8,282	\$ 5,373	-\$ 2,885	-\$ 2,525	-\$ 37
9-mar-20	\$ 9,031	\$ 15,609	\$ 13,204	\$ 5,865	\$ 3,512	\$ 18,764	\$ 13,204	\$ 8,233	\$ 5,519	-\$ 3,155	-\$ 2,367	-\$ 3
10-mar-20	\$ 9,093	\$ 15,732	\$ 13,593	\$ 5,865	\$ 3,409	\$ 19,086	\$ 13,593	\$ 8,173	\$ 5,684	-\$ 3,354	-\$ 2,307	\$ 23
11-mar-20	\$ 9,125	\$ 15,927	\$ 13,579	\$ 6,022	\$ 3,399	\$ 19,606	\$ 13,579	\$ 8,164	\$ 5,727	-\$ 3,679	-\$ 2,142	-\$ 94
12-mar-20	\$ 9,057	\$ 15,801	\$ 13,597	\$ 6,100	\$ 3,234	\$ 19,542	\$ 13,597	\$ 8,168	\$ 5,823	-\$ 3,742	-\$ 2,068	\$ 13

Gráfico 1
SALDOS DE COMPRA Y VENTA DE FORWARDS DE LOS IMC
AL RESTO DE AGENTES
(Excluye interbancario, FPC, intragrupo y offshore)



Gráfico 2



Gráfico 3

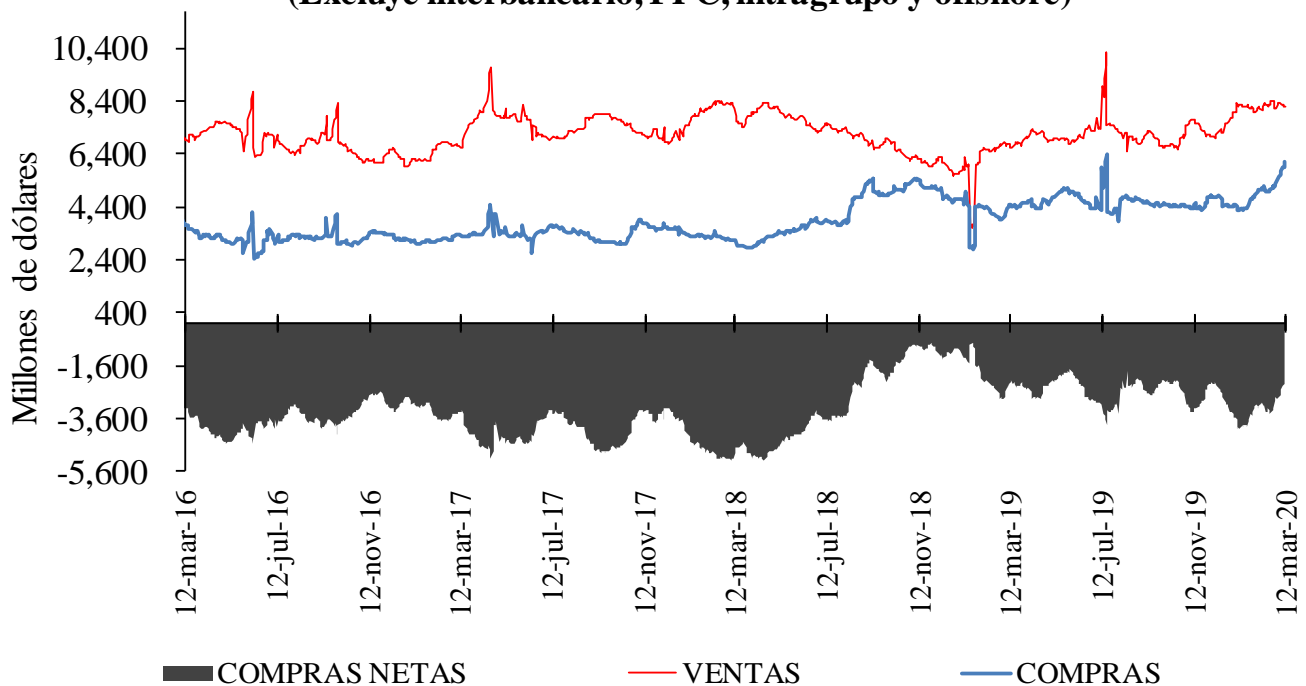

Cuadro 4

Devaluación implícita y tasas de interés

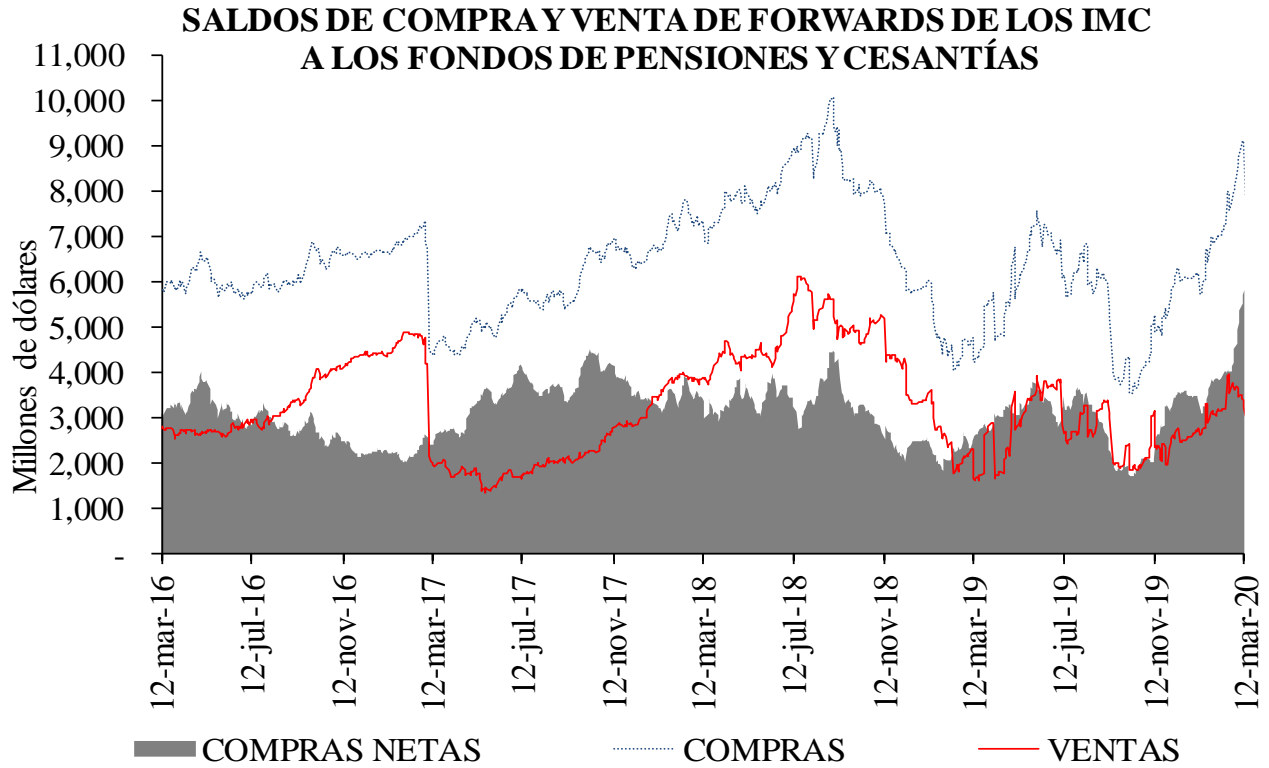
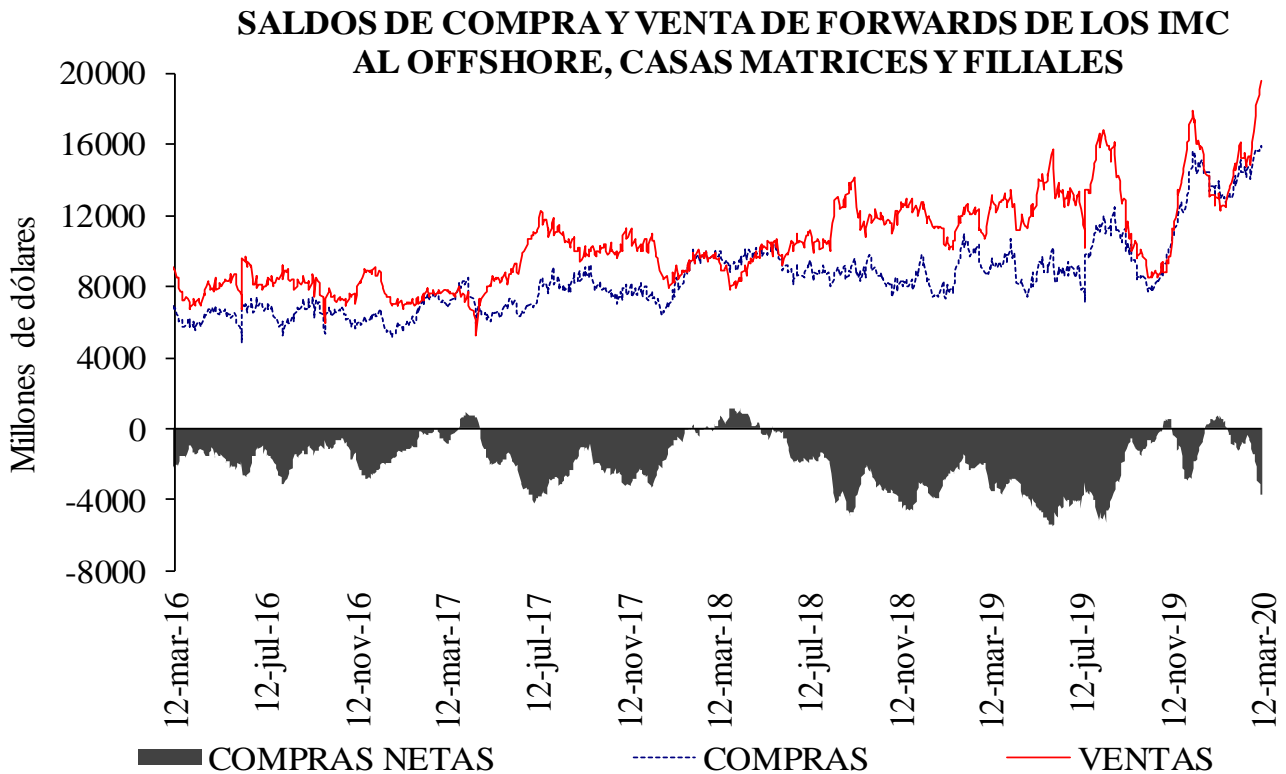
DIFERENCIA DEVIMPAN - DIFERENCIAL TASAS DE INTERÉS*						
	Al resto del real		A Offshore, IG y otros financieros**		A FPC y fiduciarias	
	Compras	Ventas	Compras	Ventas	Compras	Ventas
3-14	-1.50%	2.77%	0.52%	1.24%	1.01%	1.50%
15-35	3.96%	6.94%	5.49%	6.09%	5.41%	6.03%
36-60	0.42%	2.96%	1.27%	1.68%	1.46%	1.69%
61-90	5.12%	7.46%	5.88%	0.00%	5.87%	0.00%
91-180	5.43%	6.91%	5.41%	6.48%	5.91%	0.00%
>180	1.52%	2.66%	2.34%	2.24%	2.17%	0.00%
Total	2.38%	5.02%	3.35%	4.97%	3.86%	4.95%

**IG: Intragrupo

Cuadro 5

Tasas forward promedio y expectativas de tasa de cambio

Tasa promedio de operaciones forward^{1/}						
	Semana de Vencimiento					
Semana de Negociación	12-mar-20		19-mar-20		26-mar-20	
	No.Obs.	Tasa Prom	No.Obs.	Tasa Prom	No.Obs.	Tasa Prom
05-mar-20	183	3,481.34	158	3,482.37	n.d.	n.d.
12-mar-20	119	3,765.95	246	3,873.70	107	3,873.08

1/ Tasa forward operaciones fecha cumplimiento +/- 5 días a la fecha en cumplimiento.

Cuadro 6

ENCUESTA DE EXPECTATIVAS DEL BR										
	jun-19	jul-19	ago-19	sep-19	oct-19	nov-19	dic-19	ene-20	feb-20	mar-20
Pronóstico a:										
Fin de mes	\$ 3,242.09	\$ 3,202.91	\$ 3,369.25	\$ 3,370.11	\$ 3,433.18	\$ 3,381.79	\$ 3,389.03	\$ 3,256.60	\$ 3,390.47	\$ 3,800.08
dic-20	\$ 3,148.11	\$ 3,162.25	\$ 3,214.10	\$ 3,273.59	\$ 3,309.02	\$ 3,310.33	\$ 3,331.75	\$ 3,298.85	\$ 3,325.46	\$ 3,585.15
dic-21	-	-	-	-	-	-	-	\$ 3,289.75	\$ 3,294.49	\$ 3,452.56

ANEXO 6: MERCADO DE DEUDA PÚBLICA

Cuadro 1 Colocaciones de títulos TES “B” por subasta

(PESOS)

Fecha de cumplimiento	Fecha de emisión	Fecha de Vencimiento	Plazo	Valor nominal aprobado	Valor costo aprobado	Precio	Tasa de corte	Tasa cupón
10-mar-20	10-dic-19	09-dic-20	364 días	350,000,000,000	334,397,000,000	95.542	4.679	
03-mar-20	10-dic-19	09-dic-20	364 días	350,000,000,000	338,264,500,000	96.647	4.530	
25-feb-20	10-dic-19	09-dic-20	364 días	349,999,900,000	338,092,903,402	96.598	4.501	
18-feb-20	10-dic-19	09-dic-20	364 días	350,000,000,000	337,687,000,000	96.482	4.547	
11-feb-20	10-dic-19	09-dic-20	364 días	350,000,000,000	337,186,500,000	96.339	4.627	
04-feb-20	10-dic-19	09-dic-20	364 días	350,000,000,000	336,749,000,000	96.214	4.680	
11-mar-20	03-nov-19	03-nov-27	8 años	213,307,500,000	203,659,601,775	95.477	6.870	5.75
06-mar-20	03-nov-19	03-nov-27	8 años/2		0		5.484	5.75
26-feb-20	03-nov-19	03-nov-27	8 años	371,475,500,000	384,722,316,330	103.566	5.459	5.75
21-feb-20	03-nov-19	03-nov-27	8 años/2	142,132,900,000	146,600,137,047	103.143	5.515	5.75
12-feb-20	03-nov-19	03-nov-27	8 años	405,500,000,000	418,273,250,000	103.150	5.492	5.75
07-feb-20	03-nov-19	03-nov-27	8 años/2	566,381,500,000	575,953,347,350	101.690	5.716	5.75
11-mar-20	18-oct-18	18-oct-34	16 años	293,000,000,000	296,340,200,000	101.140	7.440	7.25
06-mar-20	18-oct-18	18-oct-34	16 años/2		0		6.089	7.25
26-feb-20	18-oct-18	18-oct-34	16 años	294,301,900,000	335,277,553,537	113.923	6.057	7.25
21-feb-20	18-oct-18	18-oct-34	16 años/2		0		6.057	7.25
12-feb-20	18-oct-18	18-oct-34	16 años	265,042,100,000	301,726,577,061	113.841	6.040	7.25
23-ago-19	18-oct-18	18-oct-34	16 años/2	37,187,600,000	43,019,731,308	115.683	6.254	7.25

(UVR's)

Fecha de cumplimiento	Fecha de emisión	Fecha de Vencimiento	Plazo	Valor nominal aprobado	Valor costo aprobado	Precio	Tasa de corte	Tasa cupón
28-feb-20	17-mar-16	17-mar-27	11 años/2		0		1.893	3.30
19-feb-20	17-mar-16	17-mar-27	11 años	361,000,000	405,706,240	112.384	1.880	3.30
14-feb-20	17-mar-16	17-mar-27	11 años/2	142,708,000	159,618,898	111.850	1.953	3.30
05-feb-20	17-mar-16	17-mar-27	11 años	183,500,000	205,349,345	111.907	1.937	3.30
31-ene-20	17-mar-16	17-mar-27	11 años/2	148,053,000	163,910,957	110.711	2.106	3.30
13-mar-20	18-abr-19	18-abr-29	10 años/2		0		2.100	2.25
04-mar-20	18-abr-19	18-abr-29	10 años	726,132,000	749,397,269	103.204	2.100	2.25
28-feb-20	25-mar-13	25-mar-33	20 años/2		0		2.550	3.00
19-feb-20	25-mar-13	25-mar-33	20 años	236,629,000	255,029,271	107.776	2.541	3.00
14-feb-20	25-mar-13	25-mar-33	20 años/2	282,209,000	301,275,040	106.756	2.628	3.00
05-feb-20	25-mar-13	25-mar-33	20 años	356,000,000	380,129,680	106.778	2.620	3.00
31-ene-20	25-mar-13	25-mar-33	20 años/2	233,916,000	247,712,366	105.898	2.695	3.00
28-feb-20	25-feb-19	25-feb-37	18 años/2		0		2.596	3.75
19-feb-20	25-feb-19	25-feb-37	18 años	186,000,000	222,582,480	119.668	2.578	3.75
14-feb-20	25-feb-19	25-feb-37	18 años/2	201,235,000	238,101,252	118.320	2.666	3.75
05-feb-20	25-feb-19	25-feb-37	18 años	253,290,000	299,160,819	118.110	2.675	3.75
31-ene-20	25-feb-19	25-feb-37	18 años/2	246,136,000	288,222,795	117.099	2.741	3.75

1/Es segunda vuelta en la que únicamente presentan los Creadores de Mercado que se les haya aprobado en la primera subasta.

2/Colocación no competitiva en la que únicamente presentan los Creadores de Mercado que se les haya aprobado en la primera subasta

Cuadro 2

Mercado Primario

TES DE CORTO PLAZO - OPERACIONES DE TESORERIA (\$m)				
	Subasta	Cancelados	Saldo en Circulación	Participación %
Tes Corto Plazo	3.500.000	4.550.000	3.500.000	15,2%
Cupo en Administración Vigente 2020			23.000.000	
Saldo por Colocar			19.500.000	84,8%

Fuente: Departamento de Fiduciaria y Valores. Datos al 13 de marzo de 2020.

Tipo	Denominaciones Originales				Pesos (\$ mm)				Part. %
	Subasta	Convenida	Forzosa	Total	Subasta	Convenidas	Forzosa	Total	
Tasa Fija Pesos (millones)	4.539.689	2.497.144	113.873	7.150.706	4.540	2.497	114	7.151	76%
Tasa Variable Pesos (millones)	0	0	0	0	0	0	0	0	0%
UVR (millones)	5.397	2.729,9	0	8.126,9	1.473	745	0	2.217	24%
USD (millones)	0	0,0	0	0	0	0	0	0	0%
(1) Total Colocado					6.012	3.242	114	9.368	25,2%
Participación Porcentual					64%	35%	1%		
(2) Cupo de Administración para año 2020								37.106	100,0%
Saldo por Colocar (2) - (1)								27.738	74,8%

Fuente: Departamento de Fiduciaria y Valores.

Datos al 13 de marzo de 2020.

Cuadro 3

Proyección de vencimientos de TES denominados en pesos					
TES EN PESOS (miles de millones de pesos)	CONCEPTO	TOTAL SEMANA	SECTOR FINANCIERO (1)	FOGAFIN	OTROS
SEMANA DEL 15 DE MARZO AL 21 DE MARZO	CAPITAL	\$ -	\$ -	\$ -	\$ -
	INTERESES (2)	\$ -	\$ -	\$ -	\$ -
SEMANA DEL 22 DE MARZO AL 28 DE MARZO	CAPITAL	\$ -	\$ -	\$ -	\$ -
	INTERESES (2)	\$ -	\$ -	\$ -	\$ -
SEMANA DEL 29 DE MARZO AL 4 DE ABRIL	CAPITAL	\$ -	\$ -	\$ -	\$ -
	INTERESES (2)	\$ -	\$ -	\$ -	\$ -
SEMANA DEL 5 DE ABRIL AL 11 DE ABRIL	CAPITAL	\$ -	\$ -	\$ -	\$ -
	INTERESES (2)	\$ -	\$ -	\$ -	\$ -
SEMANA DEL 12 DE ABRIL AL 18 DE ABRIL	CAPITAL	\$ -	\$ -	\$ -	\$ -
	INTERESES (2)	\$ -	\$ -	\$ -	\$ -

Fuente: Departamento de Fiduciaria y Valores

(1) Incluye Bancos, CF, CFC, CAV, Fiduciarias, Fondos de Pensiones Privados y Comisionistas de Bolsa

(2) Incluye Cupones e Intereses

Gráfico 1

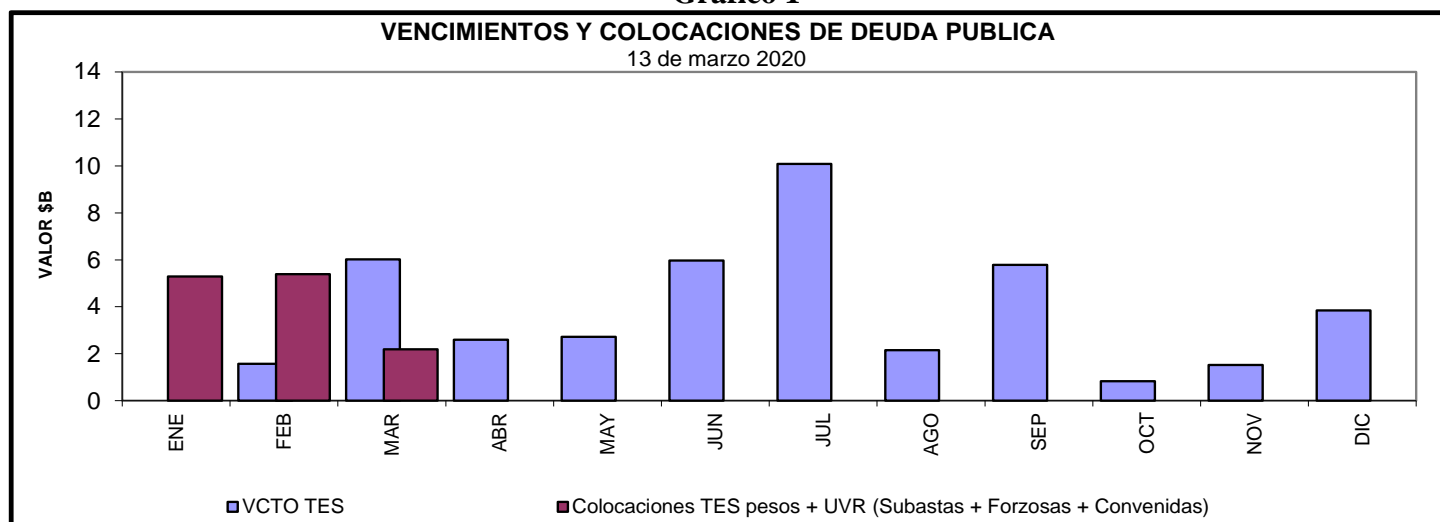

Cuadro 4
Saldos de deuda pública y Tenedores

Denominación	Plazo	Vencimiento				TOTAL		
		Vence 2020		Vence después		Saldo en Circulación	Participación	
		Saldo en Circulación (\$mm)	Participación	Saldo en Circulación (\$mm)	Participación	Saldo en Circulación (\$mm)	Participación	
PESOS	<365 Días	\$ 19'597.4	6.1%	\$ 350.0	0.1%	\$ 19'947.4	6.2%	
	2	\$ -	0.0%	\$ 33'484.9	10.4%	\$ 33'484.9	10.4%	
	4	\$ -	0.0%	\$ 25'779.2	8.0%	\$ 25'779.2	8.0%	
	5	\$ -	0.0%	\$ 19'952.8	6.2%	\$ 19'952.8	6.2%	
	6	\$ -	0.0%	\$ 28'779.0	9.0%	\$ 28'779.0	9.0%	
	7	\$ -	0.0%	\$ 5'129.6	1.6%	\$ 5'129.6	1.6%	
	8	\$ -	0.0%	\$ 31'080.7	9.7%	\$ 31'080.7	9.7%	
	10	\$ -	0.0%	\$ 17'802.9	5.5%	\$ 17'802.9	5.5%	
	12	\$ -	0.0%	\$ 18'823.8	5.9%	\$ 18'823.8	5.9%	
	14	\$ -	0.0%	\$ 11'863.4	3.7%	\$ 11'863.4	3.7%	
	Total		\$ 19'597.4	6.1%	\$ 193'046.3	60.1%	\$ 212'643.8	66.1%
UVR	<365 Días	\$ -	0.0%	\$ 15'903.1	5.0%	\$ 15'903.1	5.0%	
	2	\$ -	0.0%	\$ 28'414.4	8.8%	\$ 28'414.4	8.8%	
	5	\$ -	0.0%	\$ 10'704.8	3.3%	\$ 10'704.8	3.3%	
	7	\$ -	0.0%	\$ 17'652.9	5.5%	\$ 17'652.9	5.5%	
	9	\$ -	0.0%	\$ 234.8	0.1%	\$ 234.8	0.1%	
	13	\$ -	0.0%	\$ 11'065.6	3.4%	\$ 11'065.6	3.4%	
	15	\$ -	0.0%	\$ 15'447.6	4.8%	\$ 15'447.6	4.8%	
	16	\$ -	0.0%	\$ 6'236.0	1.9%	\$ 6'236.0	1.9%	
	29	\$ -	0.0%	\$ 3'180.6	1.0%	\$ 3'180.6	1.0%	
	Total		\$ -	0.0%	\$ 108'839.9	33.9%	\$ 108'839.9	33.9%
	Total		\$ 19'597.4	6.1%	\$ 301'886.3	93.9%	\$ 321'483.7	100.0%

* Datos actualizados al 13 mar 2020

Fuente: Banco de la República

Cuadro 7

Montos Negociados Mercado Secundario TES

Miles de millones de pesos

	SEN					MEC				
	TF	DOL	IPC	UVR	Total	TF	DOL	IPC	UVR	Total
Promedio Diario										
Semana Actual	1,693.50	0.00	0.00	2.04	1,695.54	1,259.99	0.00	0.00	2.13	1,262.12
Semana Anterior	2,326.30	0.00	0.00	1.54	2,327.84	1,919.98	0.00	0.00	2.12	1,922.10
Diferencia	-632.80	0.00	0.00	0.50	-632.30	-659.99	0.00	0.00	0.01	-659.98
Trimestre Anterior	252.67	0.00	0.00	0.10	252.77	444.59	0.00	0.00	0.04	444.64
Diferencia	1,440.83	0.00	0.00	1.94	1,442.77	815.39	0.00	0.00	2.09	817.48

Fuente: BVC. Datos al 13 de marzo del 2020

Gráfico 2*
Curvas UVR Spot
06 mar 2020 y 13 mar 2020

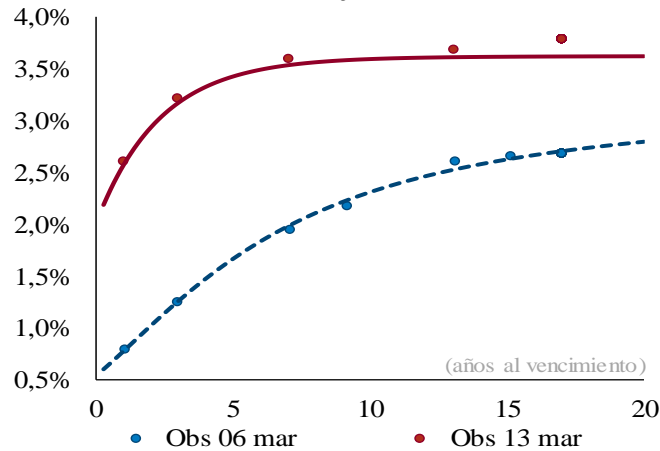

2 años	3 años	5 años	10 años
191	191	175	128

Cifras en puntos básicos

Fuente: SEN y MEC. **Cálculos:** Análisis de Mercados

* Las curvas se calcularon mediante la metodología de Nelson & Siegel

Cuadro 8

Expectativas de inflación

Expectativas de Inflación

Plazo	Inflación Anual /1	DTF /1	TES TF - TES UVR /2				
			Semana Actual 6-mar	Semana Anterior 28-feb	Diferencia pbs.	Trimestre Anterior 30-dic	Diferencia pbs.
3 Meses	3.65%	4.58%	2.92%	3.32%	-40.49	3.37%	-45.66
6 Meses	3.60%	4.60%	2.75%	3.36%	-60.60	3.41%	-66.35
9 Meses	3.60%	4.62%	2.70%	3.38%	-68.56	3.45%	-74.99
12 Meses	3.59%	4.63%	2.74%	3.41%	-66.82	3.48%	-74.00

/1 Según encuesta trimestral de expectativas de Enero del 2020

/2 Diferencia en Curva Spot

/3 Fuente: Banco de la República

Cuadro 9

Bonos República de Colombia

BONOS EN DOLARES	feb-20	jul-21	mar-23	feb-24	may-24	ene-26	abr-27	mar-29	sep-37	ene-41	feb-44	sep-45	may-49
Spread Actual	288	273	300	311	321	319	335	324	375	359	353	336	325
Spread Semana Anterior	143	134	153	150	165	170	182	179	241	234	233	223	216
Diferencia Semana Anterior	144	139	147	162	157	149	153	145	134	125	120	114	108
Precio Actual	101	98	101	117	102	99	101	90	128	116	110	103	107
Precio Semana Anterior	103	102	107	124	112	110	115	104	153	141	135	127	133
Diferencia Semana Anterior	-190	-415	-596	-759	-958	-1093	-1401	-1358	-2435	-2436	-2499	-2385	-2573
Rendimiento Actual	3,3	3,3	3,7	3,8	4,0	4,1	4,3	4,2	4,9	4,9	4,9	4,8	4,8
Rendimiento Semana Anterior	1,9	1,9	2,1	2,1	2,3	2,4	2,6	2,6	3,4	3,4	3,5	3,4	3,4
Diferencia Semana Anterior	14,01	14,39	15,58	17,08	17,21	16,90	17,34	16,56	15,68	14,81	14,44	13,82	13,38

Spread en p.b.

Fuente: Minhacienda

ANEXO 7: MERCADO DE RENTA VARIABLE

Cuadro 1

Comportamiento de la Bolsa de Valores de Colombia			
	Volumen Transado*	COLCAP	Variación (%)**
09-mar	220,312	1.344,60	-10,53%
10-mar	175,011	1.360,21	-9,49%
11-mar	169,667	1.295,46	-13,80%
12-mar	106,115	1.174,31	-21,86%
13-mar	106,115	1.174,31	-21,86%

* Millones de pesos

**Variacion respecto ultimo dato semana anterior

Fuente: BVC.

ANEXO 8: MERCADOS INTERNACIONALES

Gráfico 1
INDICE VIX (Promedio móvil 5 días)

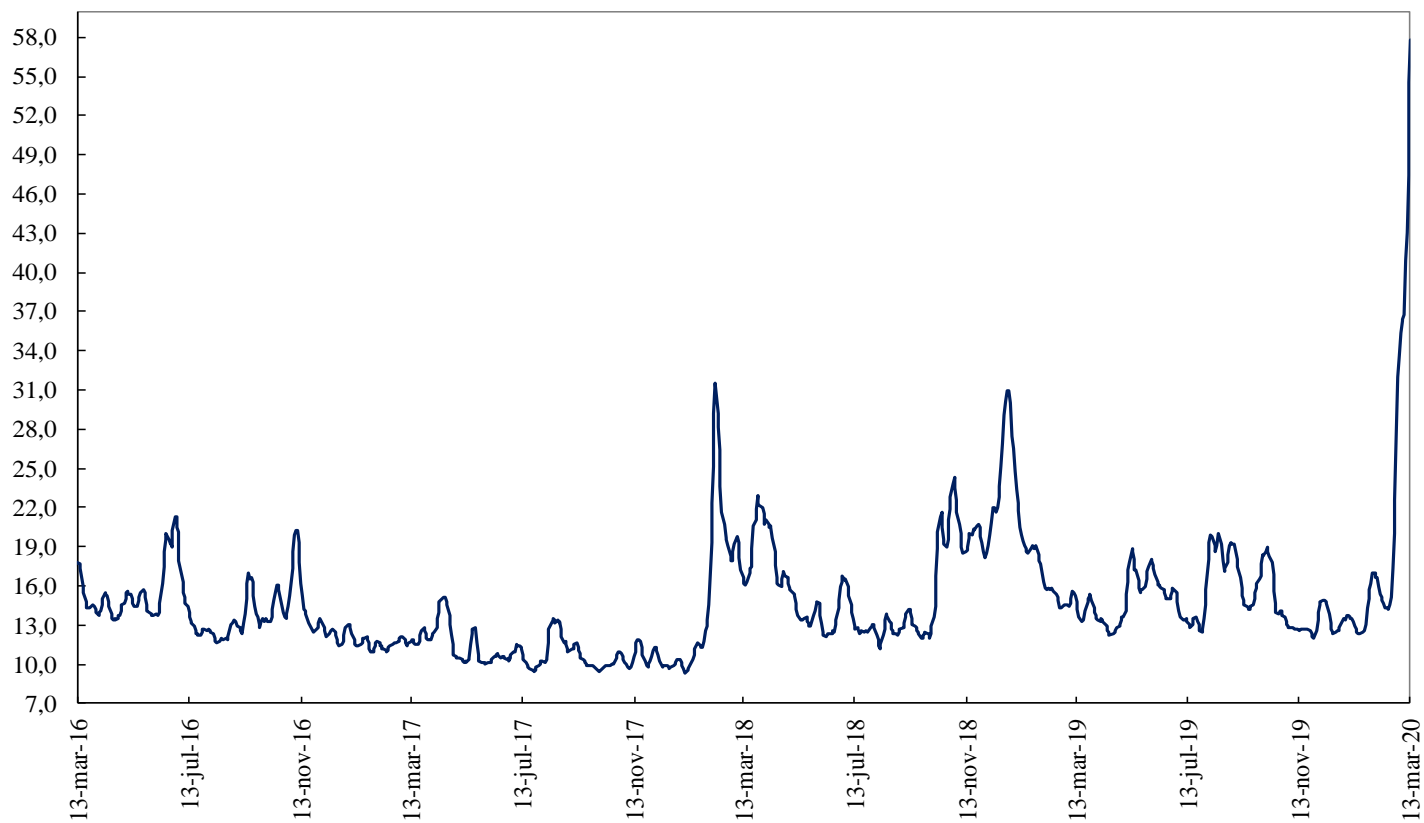

Fuente: Bloomberg

ANEXO 9: FLUJOS CAMBIARIOS

Gráfico 1. Flujo de Divisas de la Balanza Comercial
Flujos Mensuales (Millones de Dólares)

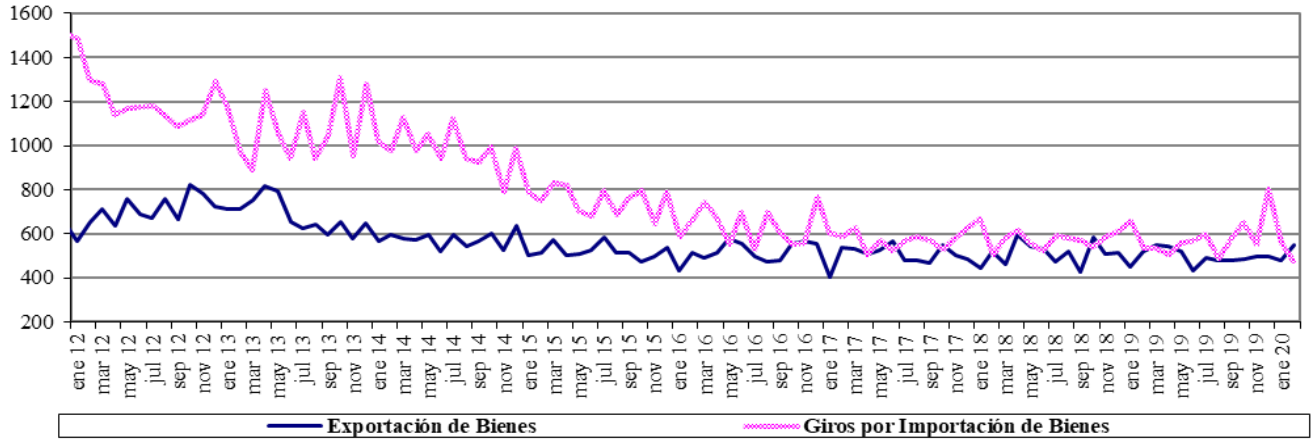

Fuente : Balanza Cambiaria - Banco de la República

Gráfico 2. Otros Giros financieros netos
Flujos Mensuales (Millones de Dólares)

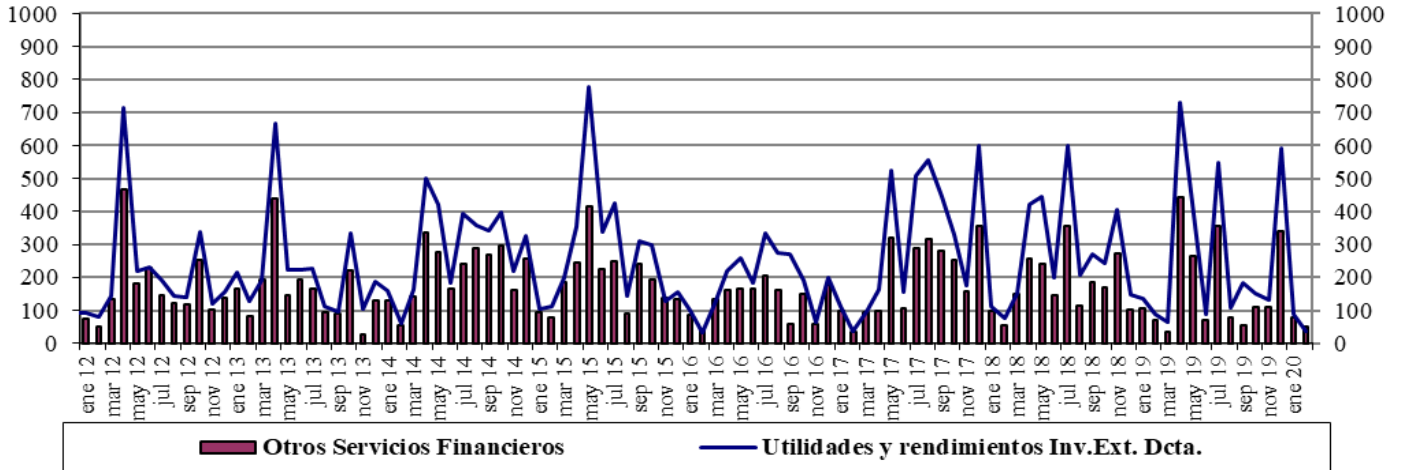

Fuente : Balanza Cambiaria - Banco de la República

Gráfico 3. Ingresos Netos por Transferencias, Donaciones y Remesas de Trabajadores
Flujos Mensuales (Millones de Dólares)

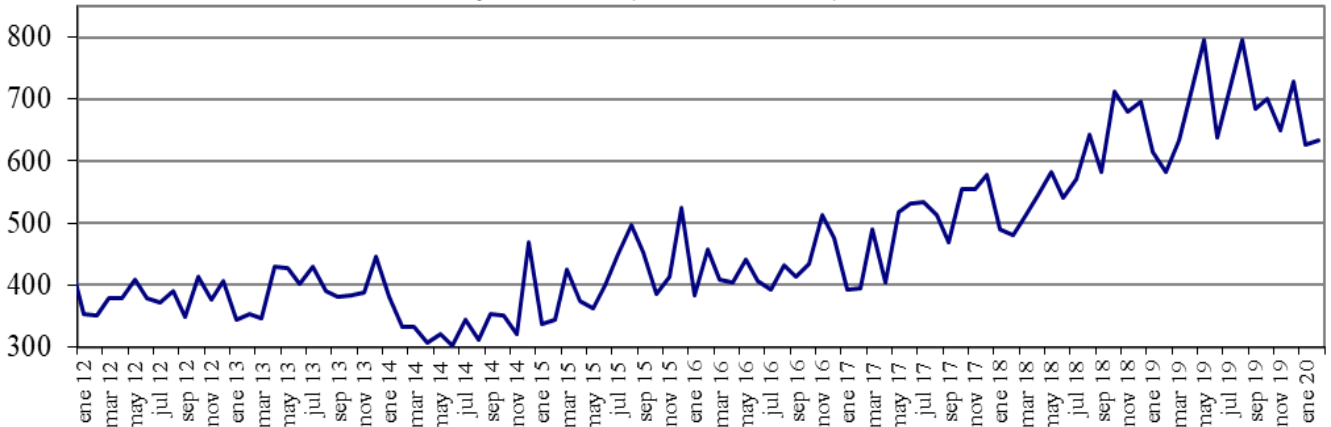

Fuente : Balanza Cambiaria - Banco de la República

Gráfico 4. Endeudamiento Neto del Sector Privado
Flujos Mensuales (Millones de Dólares)

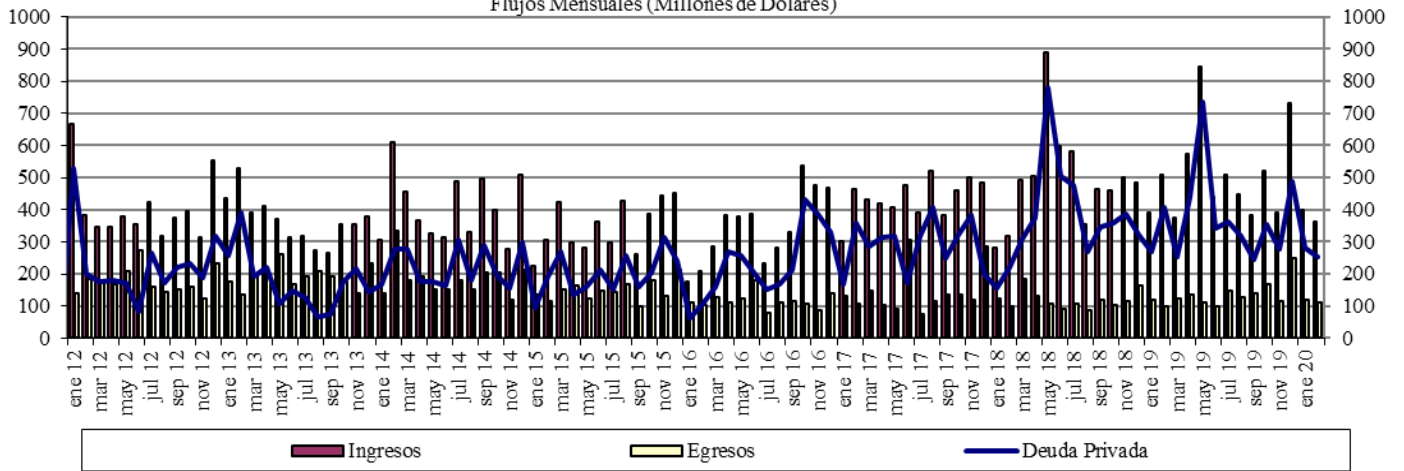

Fuente : Balanza Cambiaria - Banco de la República

Gráfico 5. Giro de Divisas por Pago de Deuda Privada
Flujos Mensuales (Millones de Dólares)

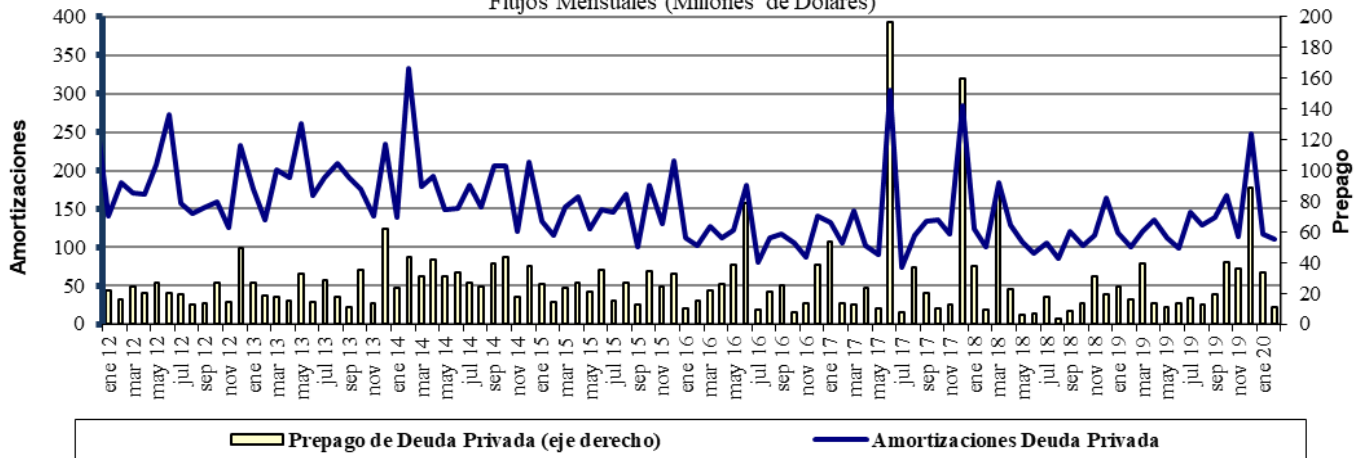

Fuente : Balanza Cambiaria - Banco de la República

ANEXO 10: FUENTES DE LA BASE MONETARIA E INTERVENCIÓN EN EL MERCADO CAMBIARIO

Cuadro 1
Fuentes de la Base Monetaria

Miles de millones de pesos

Variación Anual ^{1/}

Concepto	ene-19	feb-19	mar-19	abr-19	may-19	jun-19	jul-19	ago-19	sep-19	oct-19	nov-19	dic-19	ene-20	feb-20
I. Gobierno	-448	-7.046	-10.887	-6.513	-10.122	-13.569	-13.753	-10.987	-3.954	-6.513	-2.700	-2.147	3.070	7.094
Traslado utilidades en pesos	761	761	2.015	2.015	2.015	2.015	2.015	2.015	2.015	2.015	2.015	2.015	2.015	2.015
Depósitos en el Banco de la República	-1.209	-7.807	-12.903	-8.529	-12.138	-15.584	-15.769	-13.003	-5.970	-8.529	-4.715	-4.162	1.054	5.079
Depósitos remunerados de control monetario	0	0	0	0	0	0	0	0	0	0	0	0	0	0
II. TES Regulación	-5.255	-3.697	-2.272	-2.298	-2.322	-448	834	792	960	7.473	7.415	7.665	8.913	8.075
Compras definitivas	735	2.297	3.735	3.735	3.735	5.610	7.000	7.000	7.000	8.500	8.500	8.500	9.747	8.938
Ventas definitivas	-5.054	-5.054	-5.054	-5.054	-5.054	-5.054	-5.054	-5.054	-5.054	0	0	0	0	0
Vencimiento ^{2/}	-936	-939	-953	-978	-1.003	-1.003	-1.112	-1.153	-985	-1.027	-1.084	-834	-834	-863
III. OPERACIONES DE LIQUIDEZ BR	7.655	8.044	9.081	3.182	11.676	15.781	11.221	7.565	1.401	2.585	-1.353	-515	-8.009	-6.746
Expansión ^{3/}	7.896	7.936	9.125	3.274	11.649	16.154	11.094	7.576	1.631	2.280	-1.551	-528	-8.137	-6.212
Contracción	-241	108	-43	-93	27	-373	127	-11	-229	305	197	13	128	-534
IV. Divisas ^{4/}	2.559	6.917	7.970	9.028	9.028	9.028	9.028	9.028	9.028	9.027	9.027	7.749	6.469	2.111
Opciones put para control de volatilidad	0	0	0	0	0	0	0	0	0	0	0	0	0	0
Opciones call para desacumulación de reservas	0	0	0	0	0	0	0	0	0	0	0	0	0	0
Opciones put para acumulación de reservas	2.559	3.802	4.854	5.913	5.913	5.913	5.913	5.913	5.913	5.912	5.912	4.634	3.354	2.111
Subasta de compra directa	0	0	0	0	0	0	0	0	0	0	0	0	0	0
Subasta de venta directa	0	0	0	0	0	0	0	0	0	0	0	0	0	0
Intervención discrecional	0	0	0	0	0	0	0	0	0	0	0	0	0	0
Venta de divisas al Gobierno	0	0	0	0	0	0	0	0	0	0	0	0	0	0
Compra de divisas al Gobierno	0	3.116	3.116	3.116	3.116	3.116	3.116	3.116	3.116	3.116	3.116	3.116	3.116	0
V. Otros ^{5/}	1.589	1.559	1.425	1.558	2.762	1.631	1.769	1.691	1.857	1.737	1.741	1.620	1.750	1.713
Variación total de la Base	6.100	5.777	5.316	4.957	11.021	12.423	9.099	8.089	9.292	14.309	14.131	14.373	12.193	12.248
Saldo Base Monetaria	90.830	89.357	89.772	88.165	93.088	95.499	94.309	93.374	93.681	97.658	100.827	112.454	103.023	101.604

^{1/} Estas cifras corresponden al cierre del mes calendario

^{2/} Incluye cupon y principal.

^{3/} Incluye repos a un día, *overnight* y a mediano plazo.

^{4/} No se incluyen las operaciones con organismos internacionales.

^{5/} Dentro del rubro "Otros" se incluye el efecto monetario del PyG del BR.

Fuente: Banco de la República

Cuadro 2
Operaciones de Compra - Venta de Divisas del Banco de la República
(Millones de Dólares)

Concepto	2019					2020		
	TRIM I.	TRIM II.	TRIM III.	TRIM IV.	Acumulado Ene - Dic	Ene	Feb	Acumulado Ene - Feb
Compras	2,139.6	338.5	0.0	0.0	2,478.1	0.0	0.0	0.0
Opciones Put	1,139.6	338.5	0.0	0.0	1,478.1	0.0	0.0	0.0
Para Acumulación Reservas Internacionales	1,139.6	338.5	0.0	0.0	1,478.1	0.0	0.0	0.0
Para Control de Volatilidad	0.0	0.0	0.0	0.0	0.0	0.0	0.0	0.0
Subastas de Compra Directa	0.0	0.0	0.0	0.0	0.0	0.0	0.0	0.0
Intervención Discrecional	0.0	0.0	0.0	0.0	0.0	0.0	0.0	0.0
Gobierno Nacional	1,000.0	0.0	0.0	0.0	1,000.0	0.0	0.0	0.0
Ventas	0.0	0.0	0.0	0.0	0.0	0.0	0.0	0.0
Opciones Call	0.0	0.0	0.0	0.0	0.0	0.0	0.0	0.0
Para Desacumulación Reservas Internacionales	0.0	0.0	0.0	0.0	0.0	0.0	0.0	0.0
Para el Control de la Volatilidad	0.0	0.0	0.0	0.0	0.0	0.0	0.0	0.0
Gobierno Nacional	0.0	0.0	0.0	0.0	0.0	0.0	0.0	0.0
Compras Netas	2,139.6	338.5	0.0	0.0	2,478.1	0.0	0.0	0.0

Fuente: Banco de la República

ANEXO 11: COMPOSICIÓN DE LAS RESERVAS INTERNACIONALES

Cuadro 1. COMPOSICIÓN DE LAS RESERVAS INTERNACIONALES *
2019-2020

Descripción	(Millones de US\$)							
	31-dic-19		28-feb-20		13-mar-20		Variación	
	Valor	Part. % en las Reservas Brutas	Valor	Part. % en las Reservas Brutas	Valor	Part. % en las Reservas Brutas	Mensual corrido	Año corrido
1. RESERVAS BRUTAS	53,174	100.00%	53,682	100.00%	53,510	100.00%	-172	335
Efectivo en caja	2	0.00%	2	0.00%	2	0.00%	0	0
Depósitos a la orden	158	0.30%	155	0.29%	154	0.29%	-1	-4
Inversiones	49,550	93.18%	48,948	91.18%	50,691	94.73%	1,743	1,141
-Portafolio directo	35,053	65.92%	34,116	63.55%	35,865	67.02%	1,749	811
-Portafolio en administración	14,496	27.26%	14,832	27.63%	14,826	27.71%	-6	330
Valores por cobrar venta de inversiones	797	1.50%	1,891	3.52%	1	0.00%	-1,890	-796
Oro	679	1.28%	708	1.32%	679	1.27%	-30	0
-En caja	0	0.00%	0	0.00%	0	0.00%		
-En custodia	679	1.28%	708	1.32%	679	1.27%	-30	0
Fondo Monetario Internacional	1,447	2.72%	1,437	2.68%	1,442	2.70%	5	-5
-DEGs	884	1.66%	877	1.63%	881	1.65%	3	-3
-Posición de reserva	564	1.06%	560	1.04%	562	1.05%	2	-2
Fondo Latinoamericano de Reservas	540	1.02%	540	1.01%	540	1.01%	0	0
-Aportes	520	0.98%	520	0.97%	520	0.97%	0	0
-Pesos Andinos	20	0.04%	20	0.04%	20	0.04%	0	0
Convenios Internacionales	1	0.00%	0	0.00%	0	0.00%	0	-1
2. PASIVOS DE CORTO PLAZO (a)	7	0.01%	6	0.01%	5	0.01%	0	-2
Convenios internacionales	0	0.00%	0	0.00%	0	0.00%	0	0
Bancos del Exterior	0	0.00%	0	0.00%	0	0.00%	0	0
Fondo Latinoamericano de Reservas FLAR	0	0.00%	0	0.00%	0	0.00%	0	0
Valores por pagar compra inversiones	0	0.00%	0	0.00%	0	0.00%	0	0
Dptos. Por Invs. Ext. De Portafolio Dcto. 4814 de 2007.	0	0.00%	0	0.00%	0	0.00%	0	0
Intereses causados de los pasivos	7	0.01%	6	0.01%	5	0.01%	0	-2
3. RESERVAS NETAS (1 menos 2)	53,167	99.99%	53,676	99.99%	53,505	99.99%	-171	337

* Reservas Internacionales a precios de mercado. Incluye causaciones y valuaciones.

** A partir del 4 de junio de 2019 los recursos en dólares del Gobierno en el Banco de la República se registran en cuentas diferentes a las de las reservas internacionales, y a partir del 17 de diciembre de 2019, la totalidad de los recursos en moneda extranjera del Gobierno en el Banco de la República se contabilizan por fuera del balance del Banco, por tanto no hacen parte de las reservas internacionales. Cifras provisionales.

Fuente: Banco de la República