

Semana 10

INFORME DE MERCADOS FINANCIEROS

11 de marzo de 2020

Este es un documento de trabajo informativo. Su contenido no compromete al Banco de la República ni a su Junta Directiva.

Únicamente incluye las operaciones de los establecimientos de crédito en Colombia para agregados monetarios y crediticios. Por tanto no se tienen en cuenta las operaciones de sus sucursales en el exterior.

1. Comportamiento de las tasas de interés

a. Tasas de interés de los mercados monetarios, de crédito y de deuda pública

Tasas (e.a) 1/	Fecha 6-mar-20	Monto semanal MM de pesos	Monto promedio de captaciones semanales				Variación (pb)			
			año 2019	Corrido 2020	1 semana	1mes	13 semanas	año corrido	año completo	
Intervención BR	4,25	n.a	n.a	n.a	0	0	0	0	0	
IBR Overnight	4,25	n.a	n.a	n.a	0	0	-1	-1	0	
IBR 1 mes (Tasa fija de OIS)	4,25	n.a	n.a	n.a	-1	-1	-1	-1	0	
IBR 3 meses (Tasa fija de OIS)	4,24	n.a	n.a	n.a	-2	-2	-3	-2	-2	
IBR 6 meses (Tasa fija de OIS)	4,17	n.a	n.a	n.a	-9	-9	-13	-13	-12	
Pasivas										
TIB	4,26	4.103	3.294	3.034	0	0	-1	-1	0	
DTF 2/	4,56	1.246	925	870	13	13	-8	7	-7	
Captación < 90 días 3/	1,75	118	79	83	-81	-44	-88	-29	13	
Captación a 90 días 3/	4,55	1.255	945	895	8	12	-10	5	-7	
Captación 91-179 días 3/	4,83	779	428	457	34	14	9	6	4	
Captación a 180 días 3/	4,80	652	535	555	15	11	4	-1	-12	
Captación a 181-360 días 3/	5,23	894	842	939	-3	-18	-11	-20	-20	
Captación > 360 días 3/	5,52	773	922	1.630	-12	-28	-27	-27	-42	
Total captación de CDT	4,87	4.472	3.751	4.559	-23	-28	-9	-3	-30	
Monto promedio de desembolsos semanales										
	28-feb-20	Monto semanal	año 2019	Corrido 2020	1 semana	1mes	13 semanas	año corrido	año completo	
Activas										
Comercial 4/	8,39	4.517	3.064	3.152	8	-32	-4	-39	-81	
Tesorería	6,75	115	84	56	-77	-58	-165	-257	-56	
Preferencial	7,21	2.219	1.483	1.561	39	0	-5	7	-58	
Ordinario	9,68	2.183	1.497	1.535	-26	-63	-12	-75	-90	
Consumo 5/	14,99	3.069	1.796	2.051	-84	-36	18	-94	-228	
Consumo sin libranza	16,48	1.565	1.014	1.269	-88	-22	-21	-77	-271	
Consumo a través de libranza	13,43	1.504	782	781	-16	-17	69	12	-203	
Tarjeta de crédito (Personas) 6/	25,27	730	714	730	-21	-9	-19	-105	-191	
Vivienda 7/	10,42	441	282	279	-11	-2	-1	-2	3	
Microcrédito	35,97	173	126	143	-107	-39	8	22	7	
Activa Ponderada 8/	11,11	-	-	-	-26	-55	29	-44	-119	
Comercial BR 9/	8,43	-	-	-	11	-31	-1	-35	-81	
Pasivas										
Pasiva Ponderada	3,51	n.a	n.a	n.a	-109	-26	50	22	-33	
Ahorro 10/	2,34	n.a	n.a	n.a	-5	4	-2	-1	0	
Deuda Pública 11/										
	6-mar-20	Monto semanal	año 2019	Corrido 2020	1 semana	1mes	13 semanas	año corrido	año completo	
1 año (TES Jul 2020)	4,01	62	1.235	183	-2	-5	-20	-5	-75	
3 años (TES May 2022)	4,50	3.303	3.488	3.543	-22	-19	-51	-47	-85	
5 años (TES Jul 2024)	4,94	4.180	2.809	3.341	-15	-6	-38	-40	-99	
6 años (TES Nov 2025)	5,27	2.108	1.908	2.104	-13	-3	-37	-43	-101	
11 años (TES Sep 2030)	5,90	337	450	364	-20	8	-35	-48	-100	
13 años (TES Jun 2032)	6,10	1.158	926	747	-16	9	-28	-42	-93	

Fuente: Banco de la República y Bloomberg. Cálculos con información de los formatos 088 y 441 de la Superintendencia Financiera de Colombia.

1/ La tasa de intervención corresponde a la tasa diaria mientras que las demás corresponden al promedio semanal.

2/ El cálculo de la DTF se hace sobre las captaciones a 90 días de los Bancos, Corporaciones Financieras y Compañías de Financiamiento Comercial. La DTF que se presenta corresponde a la calculada en la respectiva fecha con información del viernes anterior hasta el jueves de misma semana y tiene vigencia para la siguiente semana.

3/ Las tasas de captación corresponden a la información de CDT por plazos. Incluye la información para el total de sistema financiero.

4/ Promedio ponderado por monto de las tasas de crédito ordinarios, preferenciales y de tesorería.

5/ No incluye tarjetas de crédito.

6/ Calculada sin tener en cuenta consumos a 1 mes ni avances en efectivo.

7/ Corresponde al promedio ponderado de los créditos desembolsados para adquisición de vivienda en pesos y en UVR. Antes de realizar el promedio ponderado a la tasa de los créditos en UVR se le suma la variación anual promedio de la UVR de la respectiva semana. No incluye vivienda VIS

8/ Calculado como el promedio ponderado por monto de las tasas de crédito de consumo, preferencial, ordinario y tesorería. Debido a la alta rotación del crédito de tesorería, su ponderación se estableció como la quinta parte de su desembolso semanal.

9/ Promedio ponderado por monto de las tasas de crédito ordinarios, preferenciales y un quinto del desembolso de tesorería.

10/ Incluye el rendimiento de los depósitos de ahorro ordinarios activos y las cuentas AFC.

11/ TES tasa fija en pesos. Las tasas corresponden al promedio ponderado por monto de las negociaciones en SEN y MEC.

b. Tasas de intervención del BR, Interbancaria, DTF (Semana Cálculo) e IBR

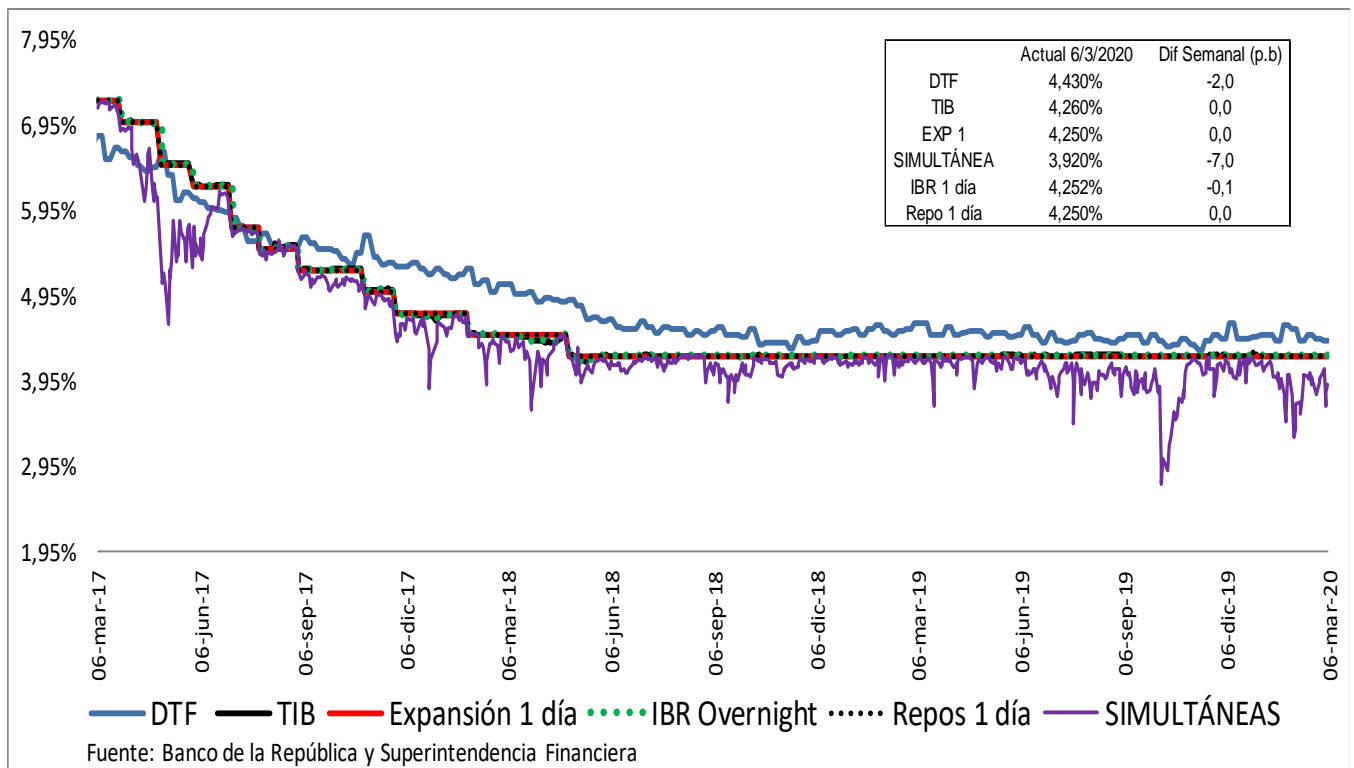

Spread IBR, TIB y CDT a través de tesorería frente a la tasa de referencia

Promedio 5 días

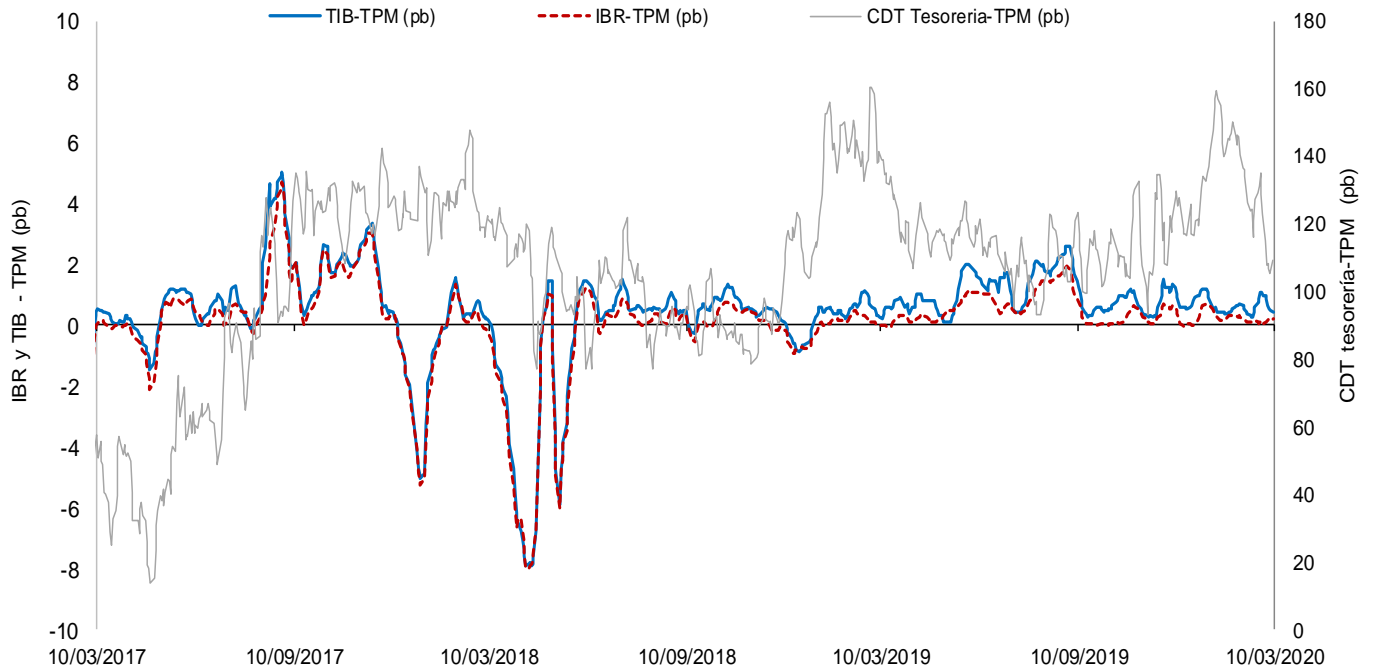

El IBR y la TIB corresponden al plazo de 1 día. La tasa de CDT a través de tesorería no se discrimina por plazo.
 FUENTE: Banco de la República, cálculos con información de la Superintendencia Financiera de Colombia

c. *Tasas de interés activas por tipo de préstamo*

Nominales

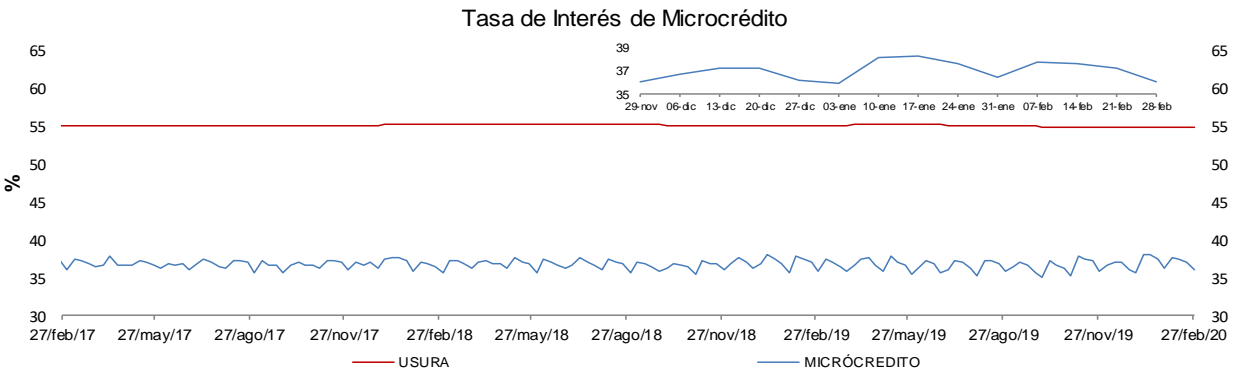
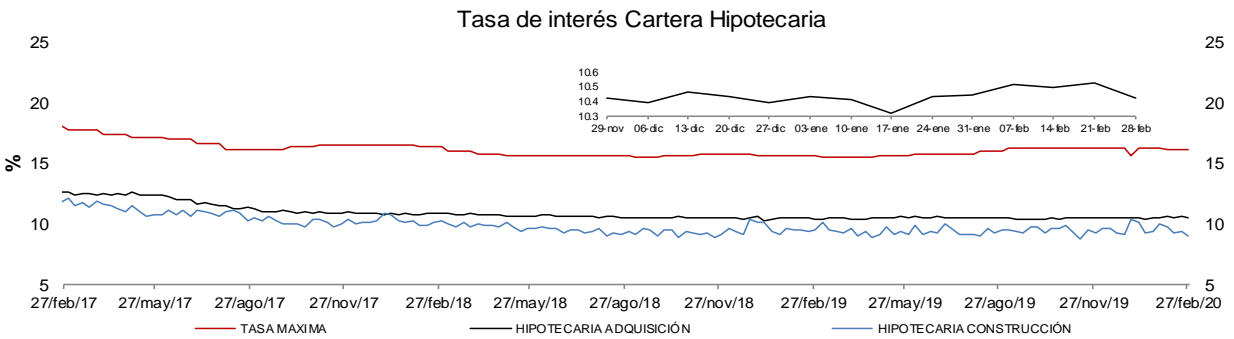
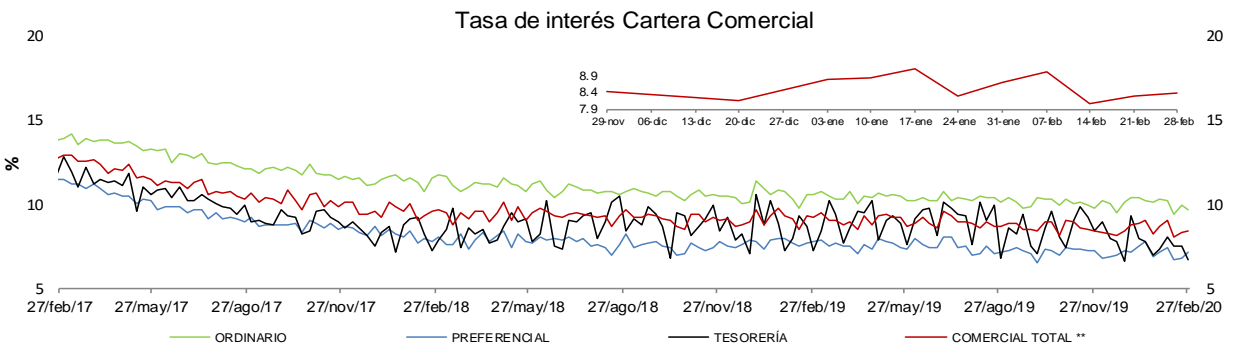
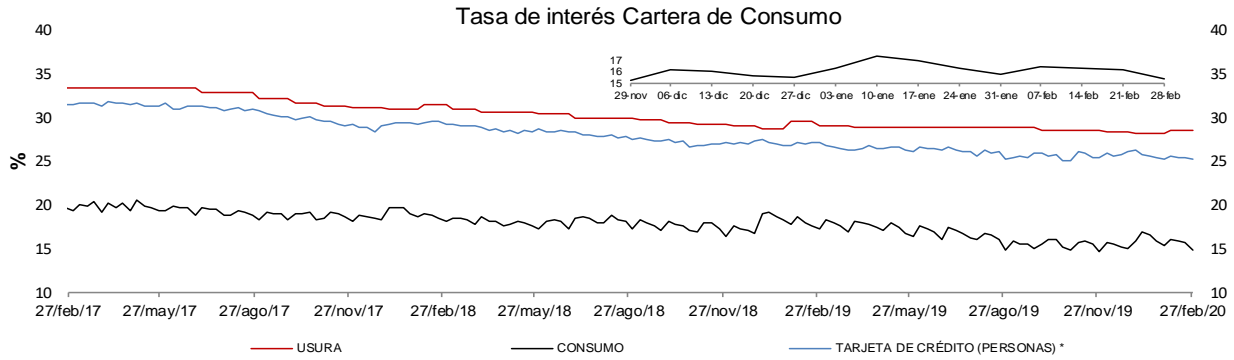

* La tasa de interés de tarjetas de crédito no incluye avances ni compras a 1 mes.

** Promedio ponderado por monto de las tasa de los créditos ordinarios, de tesorería y preferenciales.

FUENTES: Superintendencia financiera de Colombia y cálculos Banco de la República.

d. Tasas de interés reales

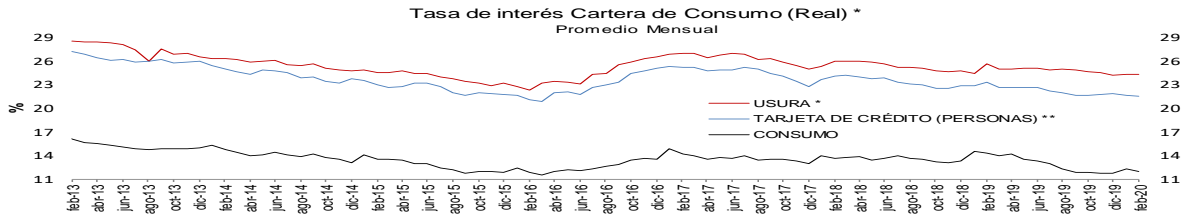

* IFC sin alimentos BR. Información provisional. La canasta de alimentos de la metodología BR incluye las comidas fuera del hogar. Por tanto, la definición de IPC sin alimentos aquí empleada Fuentes: Banco de la República y Formato 088 de la Superintendencia Financiera de Colombia.

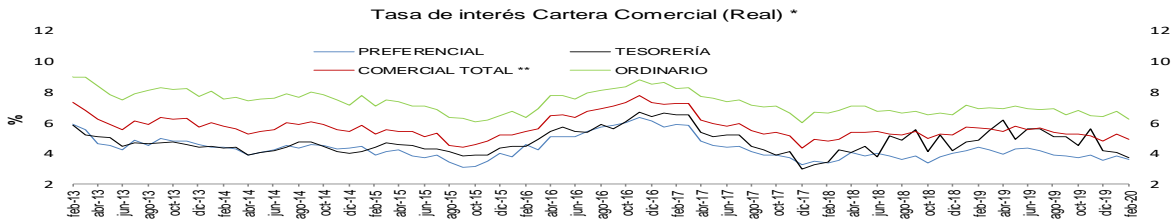

Fuentes: Banco de la República y Formato 088 de la Superintendencia Financiera de Colombia.

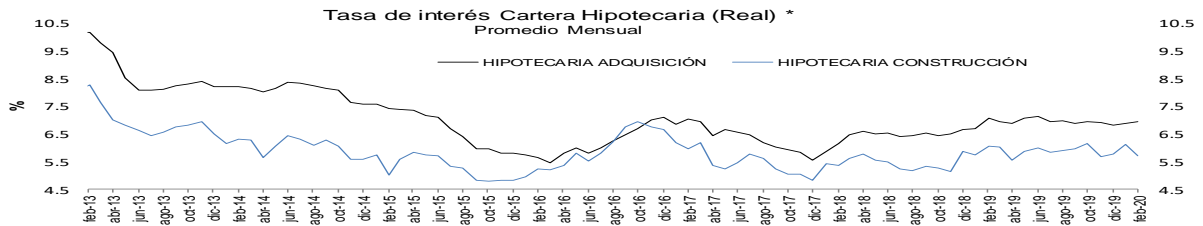

Fuentes: Banco de la República y Formato 088 de la Superintendencia Financiera de Colombia.

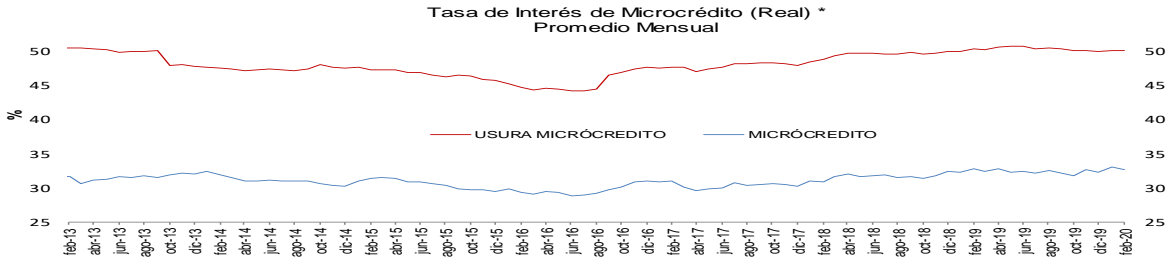

Fuentes: Banco de la República y Formato 088 de la Superintendencia Financiera de Colombia.

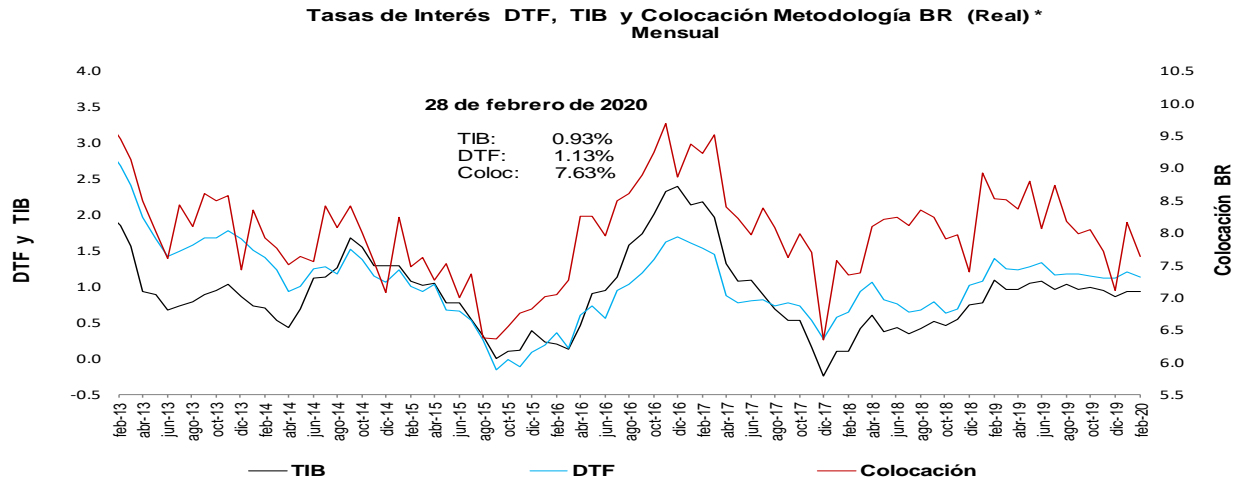

* IFC sin alimentos BR. Información provisional. La canasta de alimentos de la metodología BR incluye las comidas fuera del hogar. Por tanto, la definición de IPC sin alimentos aquí empleada excluye alimentos y comidas fuera del hogar.

Fuentes: Banco de la República y Formato 088 de la Superintendencia Financiera de Colombia.

e. Tasas de interés de intervención del BR, tasa de interés ponderada de captación del sistema financiero, DTF y tasa de colocación total del sistema financiero

Promedio móvil de orden 4

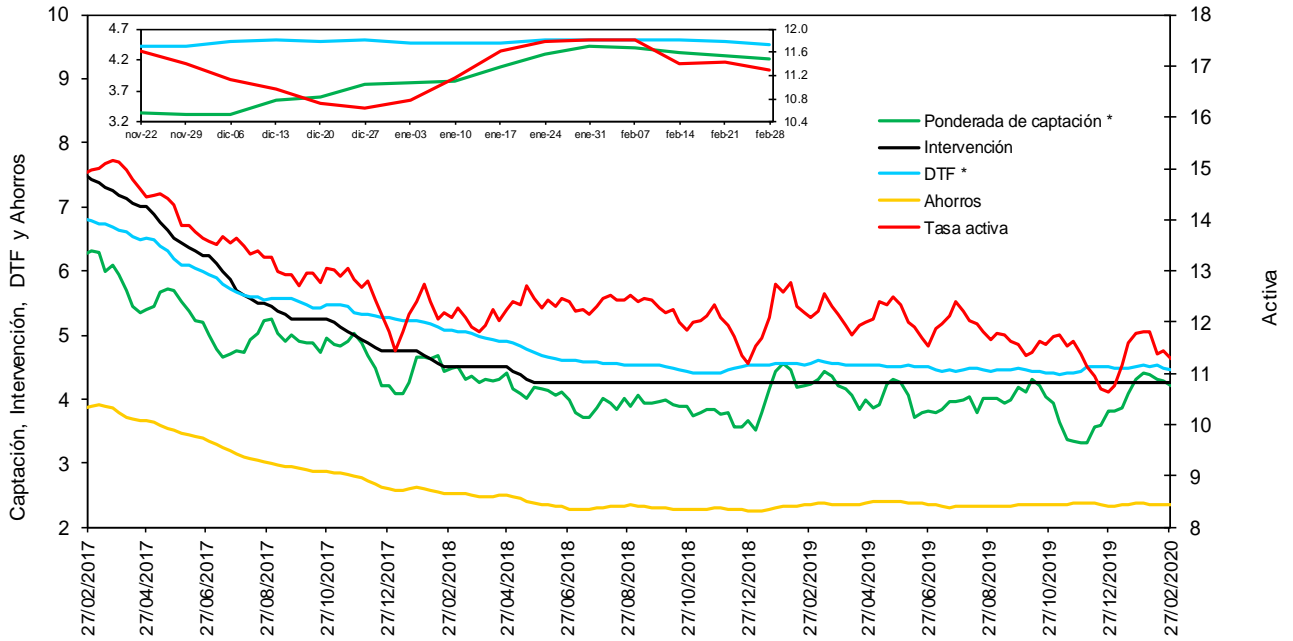

* La DTF está adelantada una semana, es decir no corresponde a la tasa vigente para la semana en cuestión sino a la tasa vigente para la semana siguiente, para que sea comparable con la tasa ponderada de captación de este gráfico.

Fuentes: Banco de la República. Cálculos con información de la Superintendencia Financiera de Colombia.

f. Tasas de interés de deuda pública

Tasas Cero Cupón de TES en Pesos y Tasa de Referencia del BR

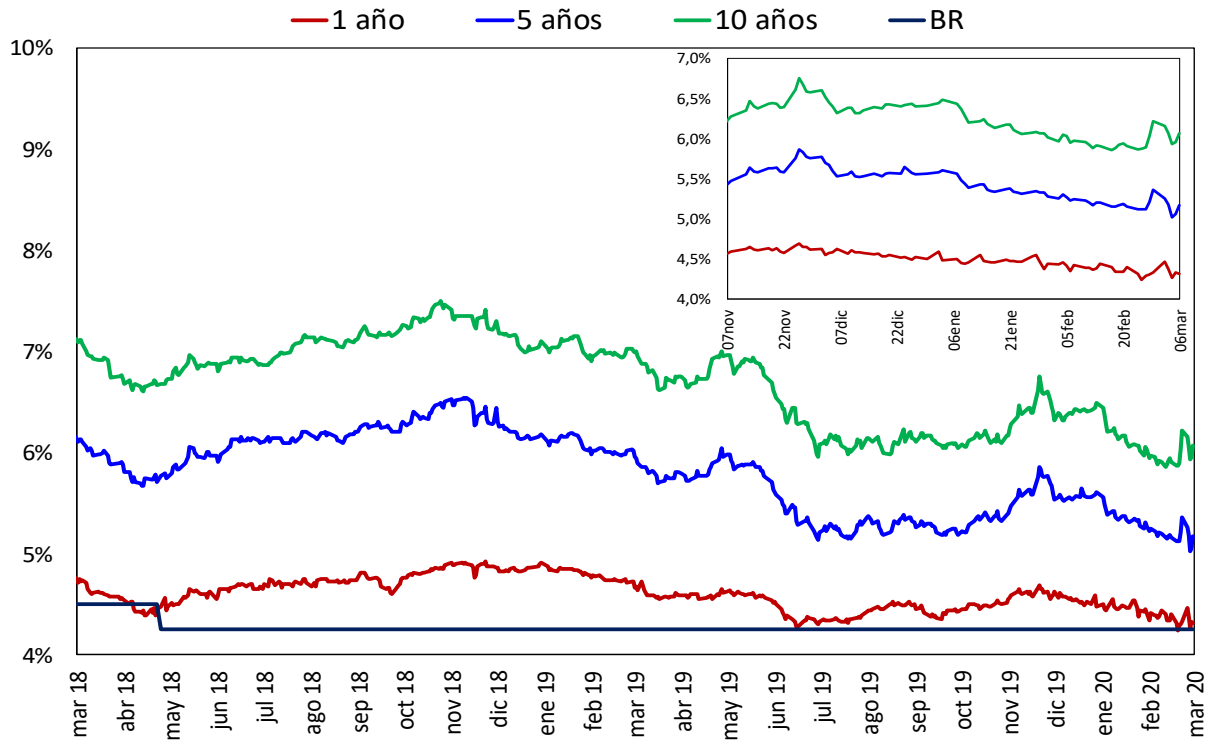

Fuente: SEN y MEC. Cálculos: DOAM

2. Liquidez primaria y mercado monetario

Saldo de Repos* y DRNCE**

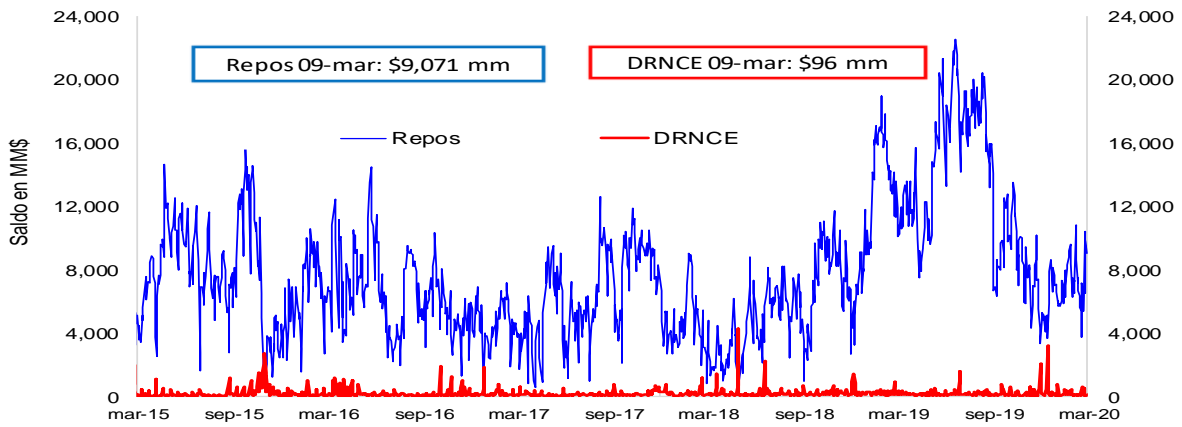

* Los repos incluyen las operaciones de la ventanilla de expansión.

** Depósitos Remunerados No Constitutivos de Encaje. Incluye las operaciones de contracción por ventanilla a 1 día.

Saldo disponible de la TGN en el BR*

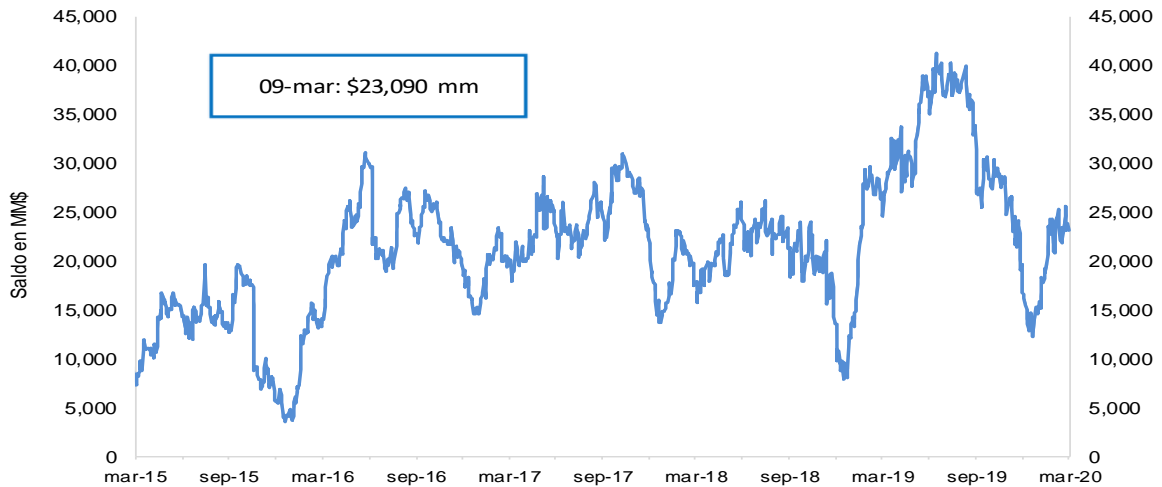

*No incluye el saldo de los TES de Control Monetario.

**Incluye los depósitos remunerados y los no remunerados de la TGN en el BR .

Saldo de TES a precios de mercado en poder del BR

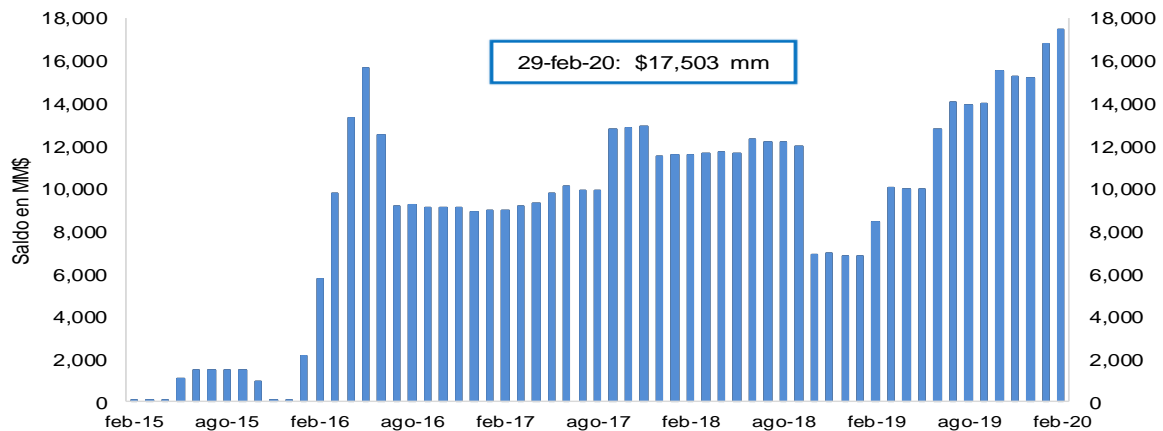

FUENTE: Banco de la República.

3. Pasivos del sistema financiero consolidado y mercado de depósito

a. M1, M3 Y PSE

OFERTA MONETARIA AMPLIADA ^{1/}
Miles de millones de pesos y porcentajes

Concepto	Saldo a febrero 28 2020	VARIACIONES									
		SEMANTAL		ULTIMAS 4 SEM		ULTIMAS 13 SEM		CORRIDO AÑO		ANUAL	
		ABS	%	ABS	%	ABS	%	ABS	%	ABS	%
OFERTA MONETARIA AMPLIADA- M3	544,670	3,103	0.6	7,709	1.4	4,532	0.8	755	0.1	47,035	9.5
1. Efectivo	68,580	192	0.3	-1,474	-2.1	2,028	3.0	-6,471	-8.6	8,157	13.5
2. Pasivos Sujetos a Encaje	476,090	2,911	0.6	9,183	2.0	2,505	0.5	7,226	1.5	38,878	8.9
Cuenta Corriente	51,895	-2,672	-4.9	2,485	5.0	-2,390	-4.4	-935	-1.8	3,976	8.3
Ahorros	198,563	4,821	2.5	2,206	1.1	-1,859	-0.9	-1,332	-0.7	19,205	10.7
CDT + Bonos	211,257	1,269	0.6	3,491	1.7	8,042	4.0	9,003	4.5	13,647	6.9
CDT menor a 18 meses	79,953	-249	-0.3	-320	-0.4	-1,124	-1.4	59	0.1	-6,511	-7.5
CDT mayor a 18 meses	98,999	1,441	1.5	2,747	2.9	8,218	9.1	7,829	8.6	16,326	19.7
Bonos	32,305	77	0.2	1,064	3.4	948	3.0	1,115	3.6	3,832	13.5
Depósitos Fiduciarios (impuestos y otros conceptos)	8,025	-1,829	-18.6	641	8.7	-992	-11.0	959	13.6	1,132	16.4
Depósitos a la Vista	6,351	1,323	26.3	359	6.0	-296	-4.5	-468	-6.9	917	16.9
Repos con el Sector Real	0	-	-	-	-	-	-	-	-	-	-
ITEM DE MEMORANDO											
M1. Medios de pago	120,475	-2,481	-2.0	1,011	0.8	-362	-0.3	-7,407	-5.8	12,134	11.2
M1 + Ahorros	319,038	2,340	0.7	3,218	1.0	-2,221	-0.7	-8,738	-2.7	31,339	10.9
PSE sin depósitos fiduciarios	468,065	4,740	1.0	8,542	1.9	3,497	0.8	6,267	1.4	37,745	8.8
M3 sin fiduciarios	536,645	4,932	0.9	7,068	1.3	5,524	1.0	-204	0.0	45,903	9.4
	Variaciones Anualizadas	Semanal		Últimas 4 sem.		Últimas 13 sem.					
	M3	34.6		20.4		3.4					
	Efectivo	15.7		-24.2		12.8					
	PSE	37.6		28.8		2.1					
	M1	-65.4		11.6		-1.2					
	M1 + Ahorros	46.6		14.1		-2.7					
	PSE sin depós. Fiduc.	69.8		27.1		3.0					
	M3 sin Fiduciarios	61.6		18.8		4.2					

^{1/} No incluye FDN. A partir de la semana del 9 de diciembre de 2016 se incluyen en toda la serie los bonos denominados en pesos emitidos en el exterior por Findeter en 2014.

Fuentes: Banco de la República y Formato 281 de la Superintendencia Financiera de Colombia.

c. M3, PSE Y M1 + AHORRO
Variaciones anuales (%) de datos semanales

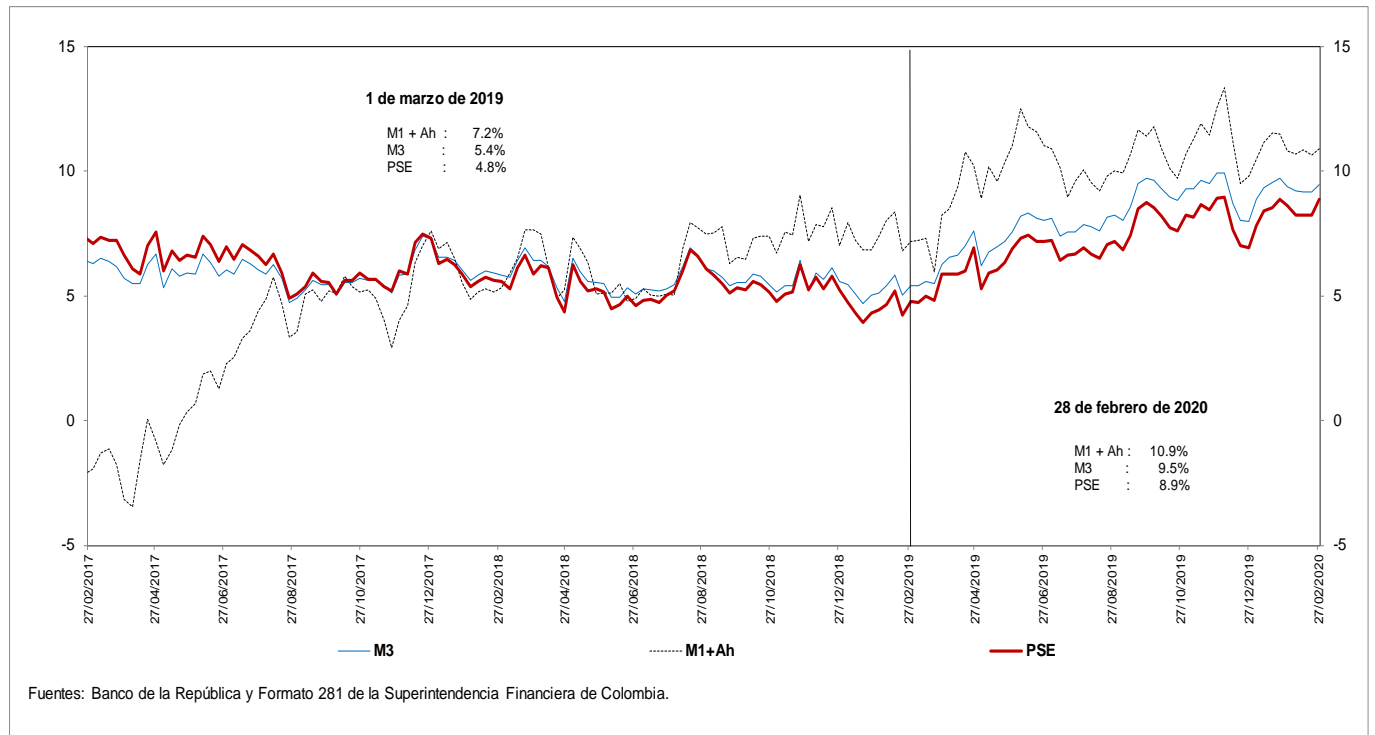

d. M3 Y PSE sin fiduciarios y M1 + AHORRO
Variaciones anuales (%) de datos semanales

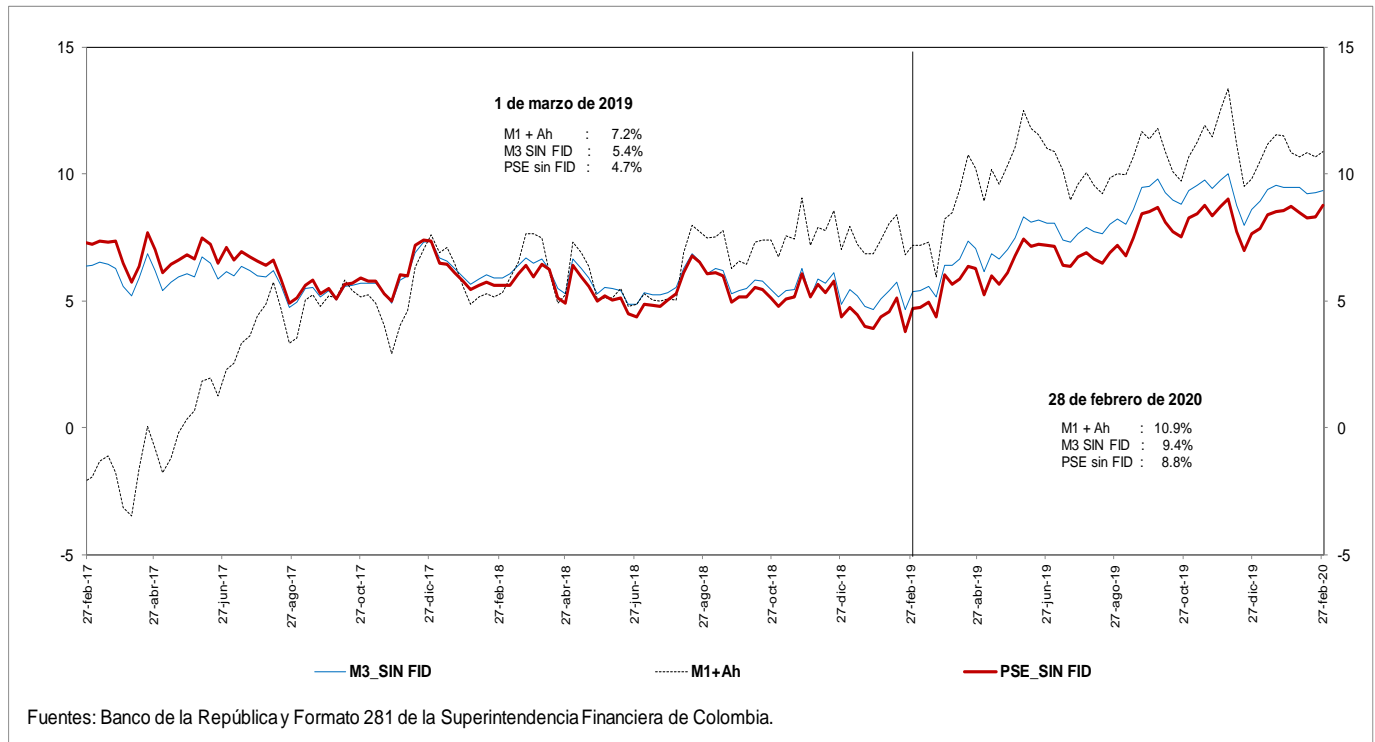

e. M3 Y PSE sin fiduciarios
Variaciones anualizadas últimas 13 semanas

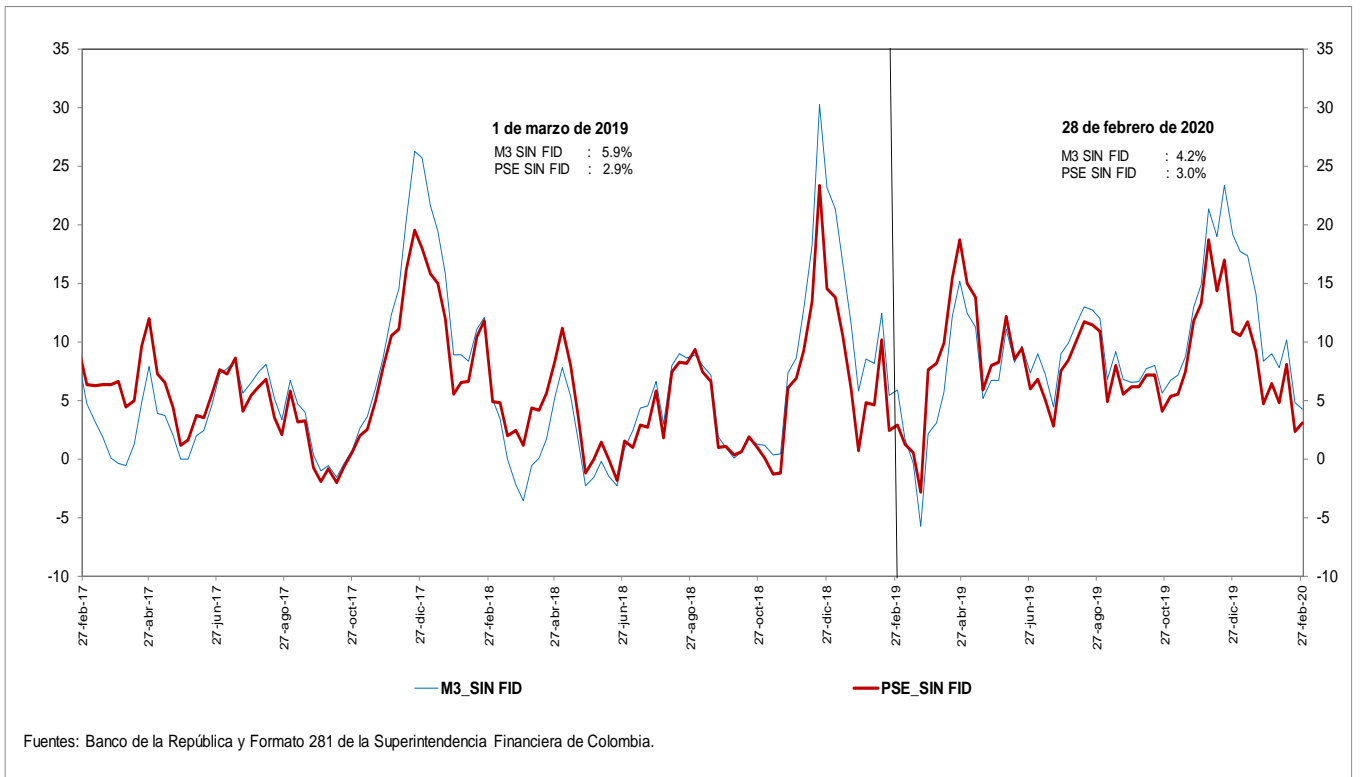

g. M3 y M1+AHORRO
Variaciones anualizadas últimas 13 semanas

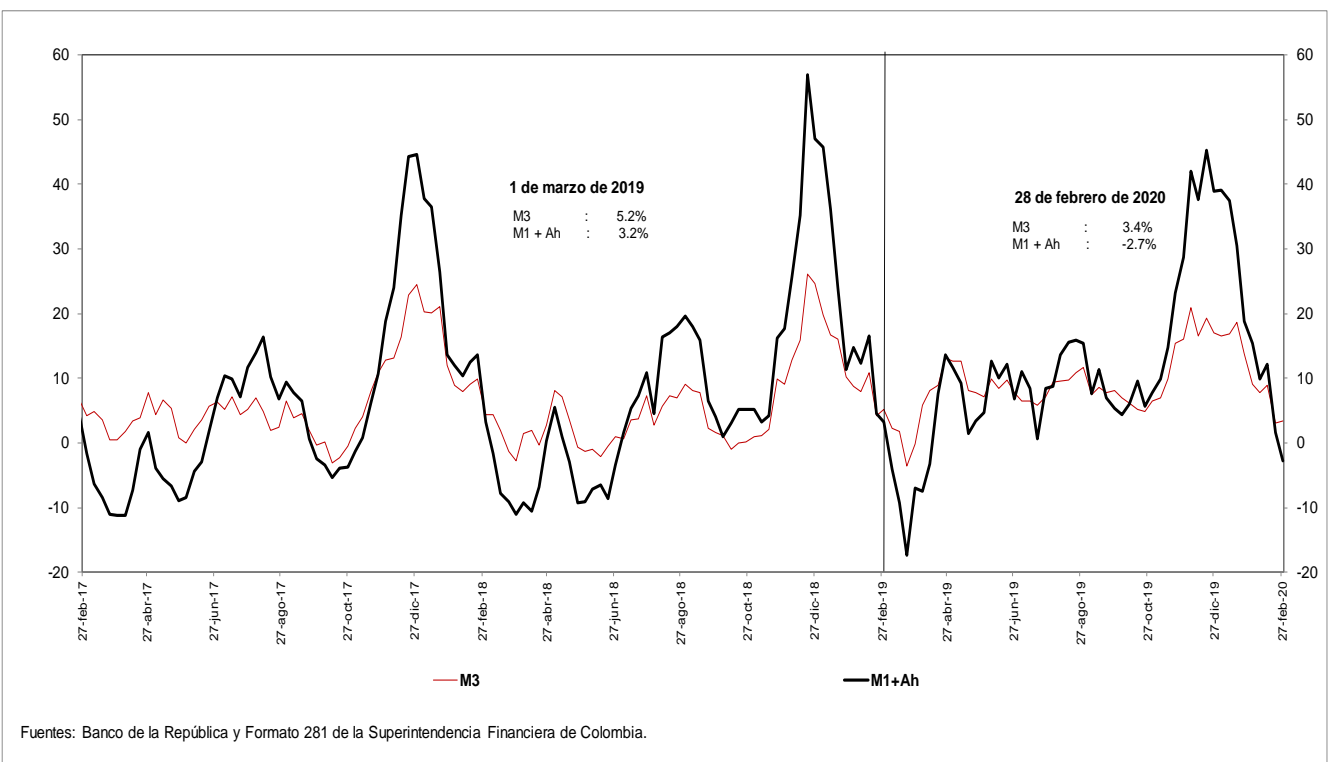

i. Base Monetaria y Multiplicador de M3

Promedio de orden 13

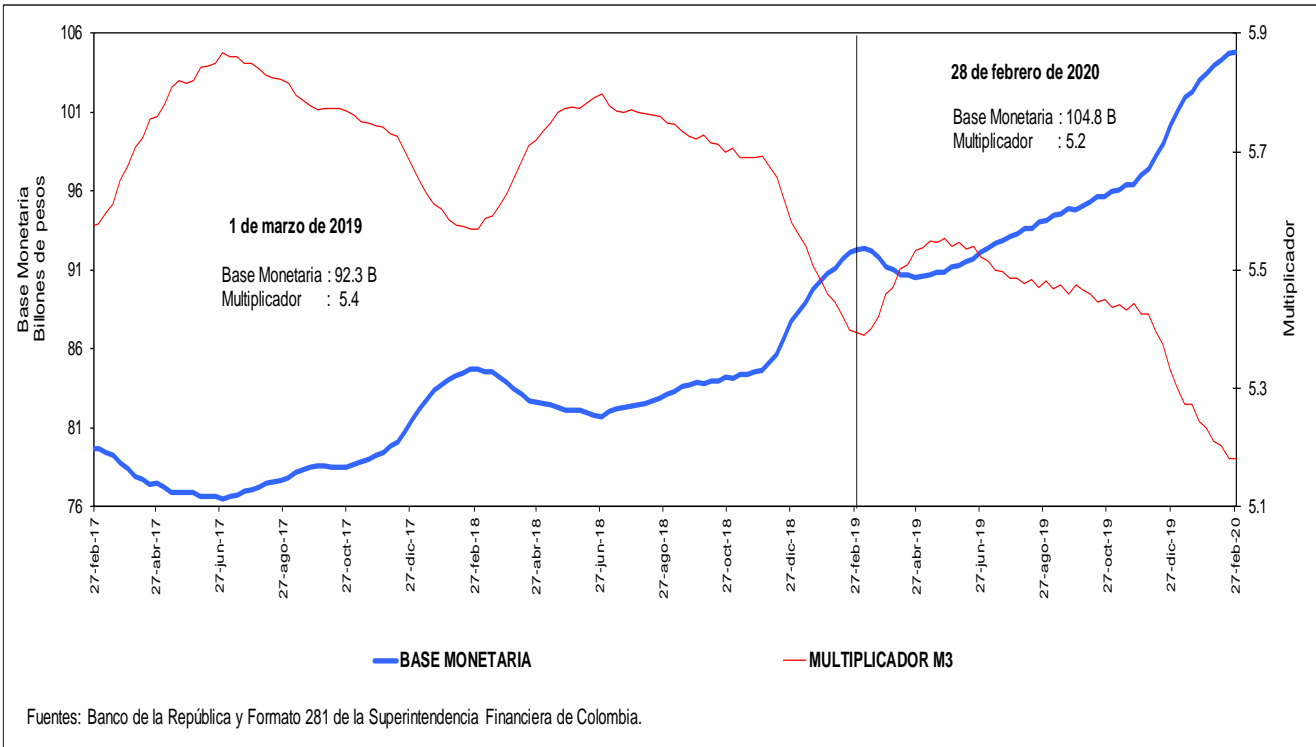

j. Coeficientes de Efectivo y Reserva

Promedio de orden 13

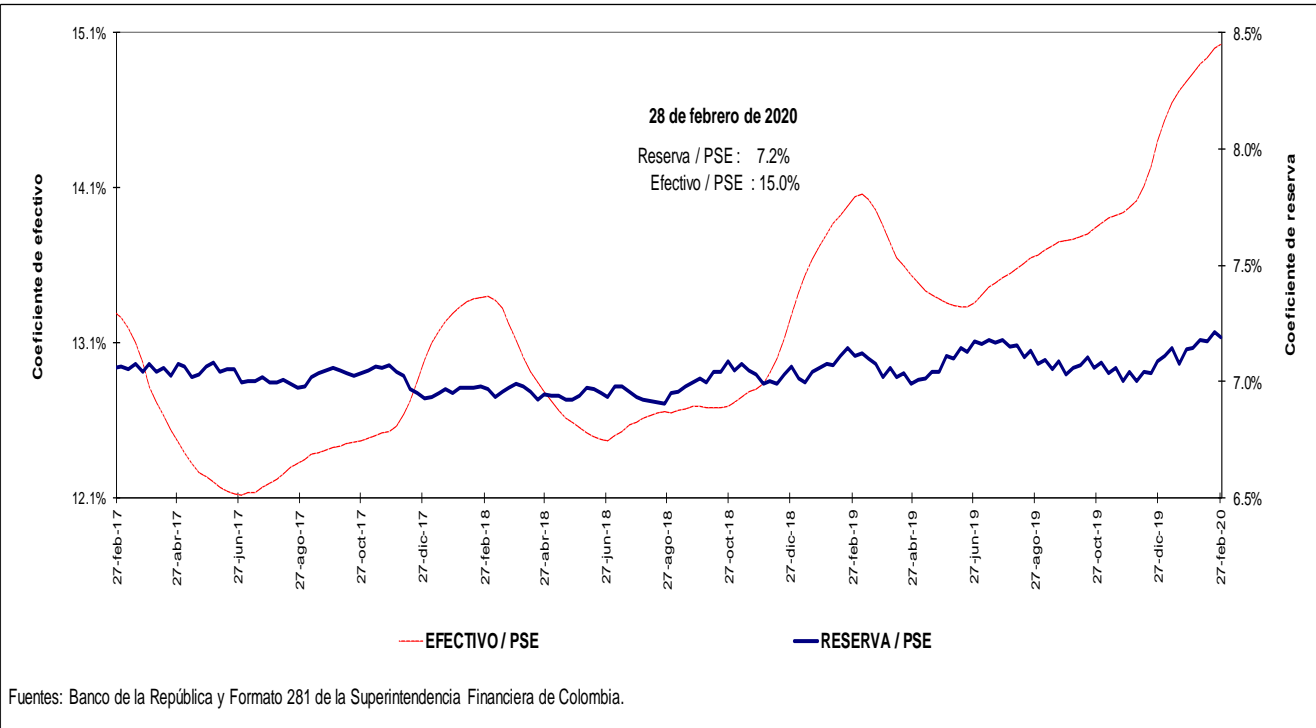

4. Activos internos del sector financiero y mercado de crédito

Cartera

a. Cartera Bruta M/T del Sistema Financiero por Modalidad de Crédito *

28 de febrero de 2020

(Miles de millones de pesos y porcentajes)

Moneda		Saldo	Participación %	Variaciones									
				Semanal		Últimas 4 semanas		Últimas 13 semanas		Año corrido		Anual	
				Absoluta	%	Absoluta	%	Absoluta	%	Absoluta	%	Absoluta	%
Legal	Cartera ajustada	476,598	100.0	1,342	0.3	5,307	1.1	4,867	1.0	5,933	1.3	38,147	8.7
	Comercial 1/	231,577	48.6	60	0.0	2,658	1.2	-1,940	-0.8	1,068	0.5	8,101	3.6
	Consumo	159,213	33.4	954	0.6	2,116	1.3	5,136	3.3	3,951	2.5	23,047	16.9
	Hipotecaria ajustada 2/	72,502	15.2	258	0.4	475	0.7	1,406	2.0	797	1.1	6,317	9.5
	Microcrédito	13,307	2.8	70	0.5	58	0.4	265	2.0	117	0.9	682	5.4
	Memo Item												
	Hipotecaria	68,326	14.5	351	0.5	568	0.8	1,686	2.5	979	1.5	6,119	9.8
	Variaciones Anualizadas					Semanal	Últimas 4 semanas	Últimas 13 semanas	Año Corrido				
	Total cart. ajustada m/l					15.8	15.7	4.2	8.5				
						Comercial	1.4	16.2	-3.3	3.0			
					Consumo	36.7	19.0	14.0	17.7				
					Hipotecaria	20.4	8.9	8.2	7.4				
					Microcredito	31.5	5.8	8.4	5.9				
Extranjera	Total cartera en M. E.	18,256		651	3.7	1,063	6.2	-244	-1.3	1,735	10.5	252	1.4
	Total cartera en M. E. Mill. US\$	5,157		-24	-0.5	135	2.7	-95	-1.8	93	1.8	-666	-11.4
	Variaciones Anualizadas m/e					Semanal	Últimas 4 semanas	Últimas 13 semanas	Año Corrido				
	Expresada en pesos					560.5	118.2	-5.2	91.4				
Expresada en dólares					-21.2	41.1	-7.0	12.5					
Total	Cartera total ajustada	494,854	100.0	1,993	0.4	6,371	1.3	4,623	0.9	7,668	1.6	38,399	8.4
	Comercial	249,152	50.3	684	0.3	3,720	1.5	-2,158	-0.9	2,761	1.1	8,252	3.4
	Consumo	159,893	32.3	981	0.6	2,117	1.3	5,111	3.3	3,993	2.6	23,148	16.9
	Hipotecaria ajustada 1/	72,502	14.7	258	0.4	475	0.7	1,406	2.0	797	1.1	6,317	9.5
	Microcrédito	13,307	2.7	70	0.5	58	0.4	265	2.0	117	0.9	681	5.4
	Variaciones Anualizadas					Semanal	Últimas 4 semanas	Últimas 13 semanas	Año Corrido				
	Total cart. ajustada m/t					23.3	18.3	3.8	10.7				
						Comercial	15.4	21.6	-3.4	7.5			
						Consumo	37.7	18.9	13.9	17.9			
						Hipotecaria	20.4	8.9	8.2	7.4			
					Microcredito	31.5	5.8	8.4	5.9				

b. Cartera Neta M/T del Sistema Financiero por Modalidad de Crédito*

28 de febrero de 2020

(Miles de millones de pesos y porcentajes)

	Total cartera neta ml ajustada	446,717		1,899	0.4	5,339	1.2	4,826	1.1	6,122	1.4	36,939	9.0
	Comercial 1/	216,571		225	0.1	2,644	1.2	-1,627	-0.7	1,173	0.5	8,097	3.9
	Consumo	147,729		1,334	0.9	2,164	1.5	4,835	3.4	4,034	2.8	22,078	17.6
	Hipotecaria ajustada 2/	70,068		259	0.4	470	0.7	1,343	2.0	778	1.1	6,101	9.5
	Microcrédito	12,349		80	0.7	60	0.5	274	2.3	138	1.1	662	5.7
	Total cartera en M. E.	18,255		651	3.7	1,063	6.2	-244	-1.3	1,735	10.5	252	1.4
	Cartera Neta Ajustada Moneda Total	464,973		2,550	0.6	6,402	1.4	4,582	1.0	7,857	1.7	37,191	8.7

* No incluye FDN.

1/ Incluye ventas de cartera para manejo a través de derechos fiduciarios y ajustes por leasing operativo

2/ Incluye ajuste por titularización de cartera hipotecaria

Fuentes: Formato 281 de la Superintendencia Financiera de Colombia, Titularizadora Colombia y cálculos Banco de la República.

c. Cartera bruta en moneda legal
Variaciones anuales (%) de datos semanales

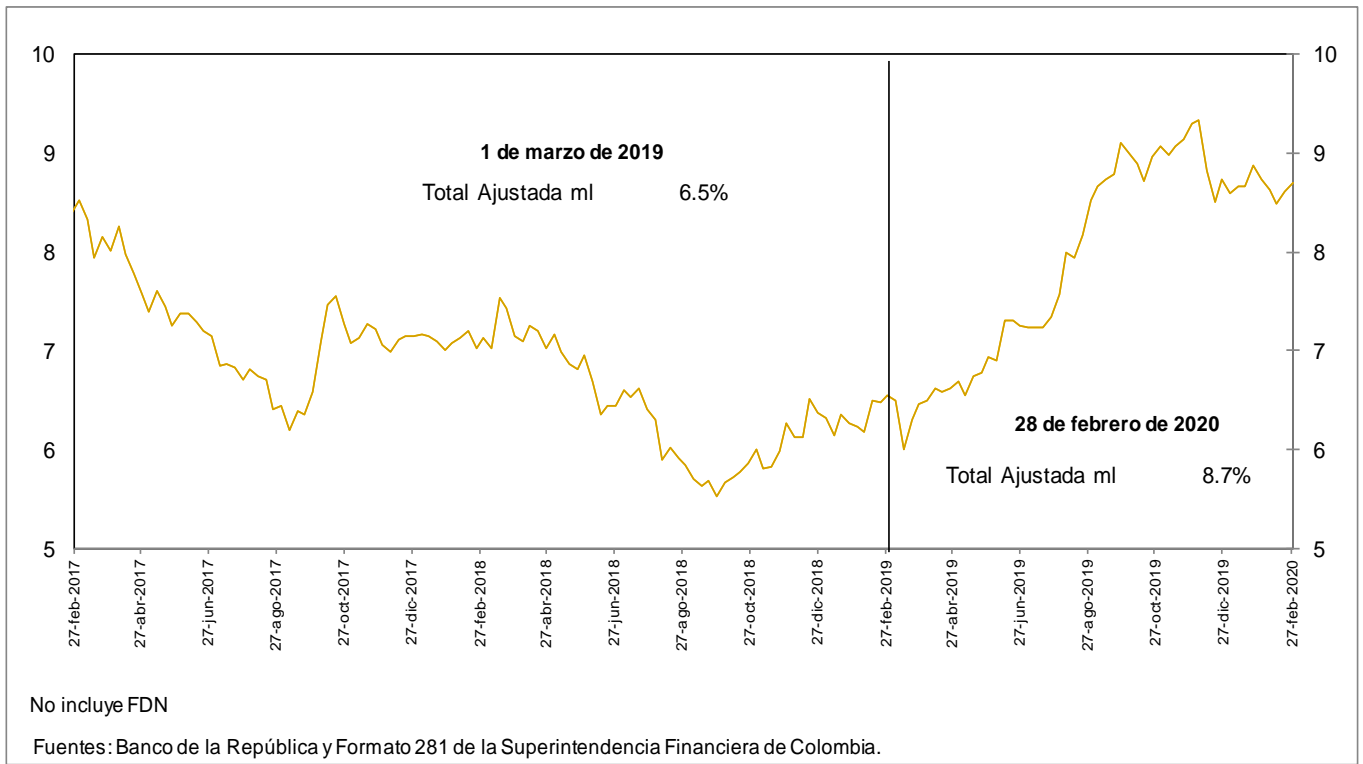

d. Cartera bruta en moneda legal por modalidad de crédito
Variaciones anuales (%) de datos semanales

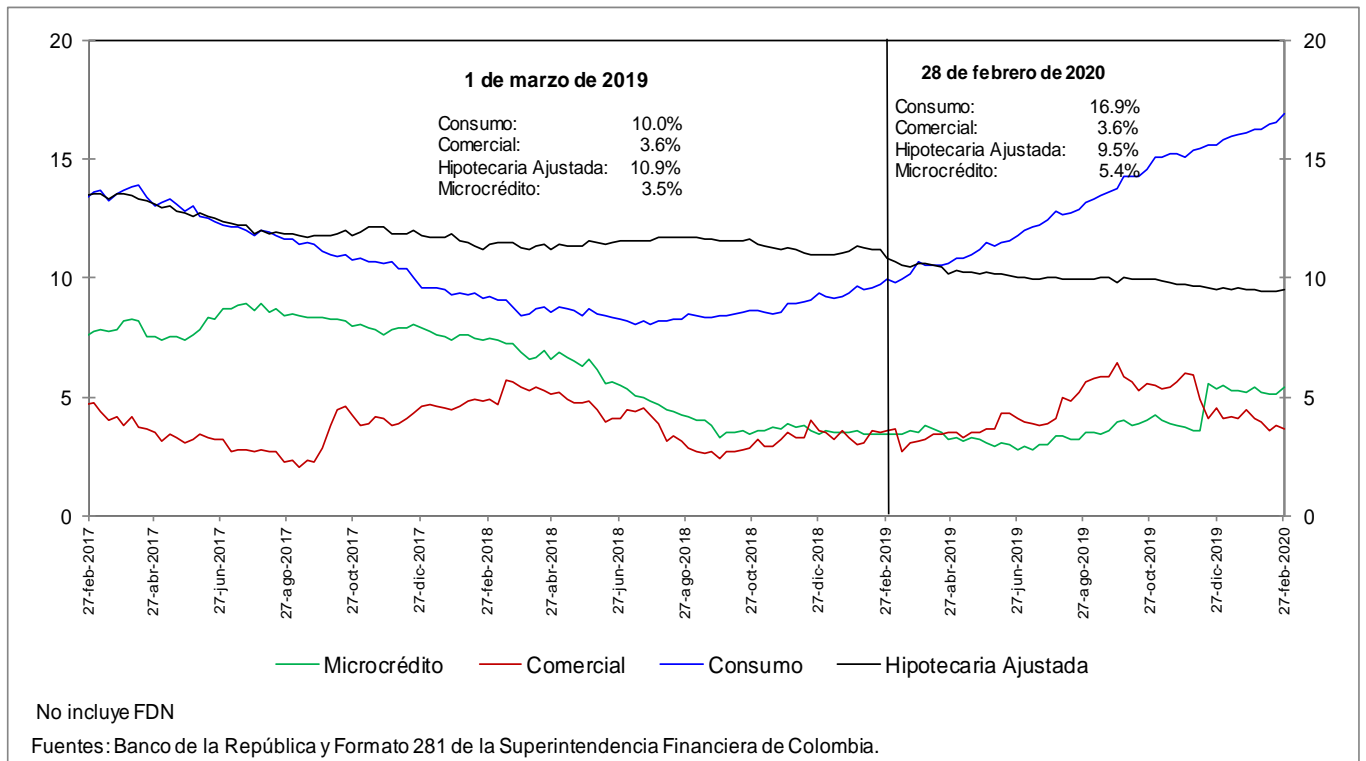

e. Cartera bruta en moneda legal por modalidad de crédito
Variaciones anualizadas últimas 13 semanas (%)

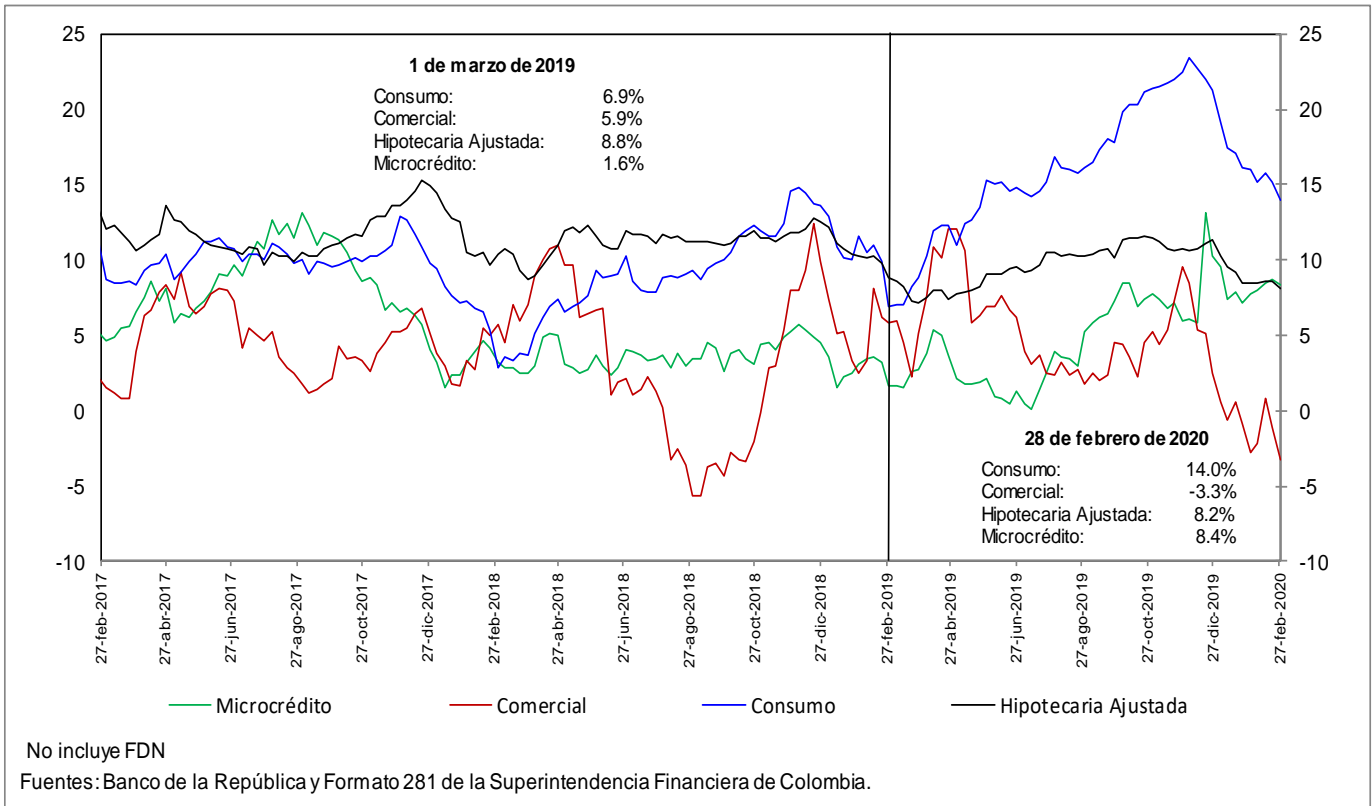

h. Cartera moneda extranjera en dólares (%)

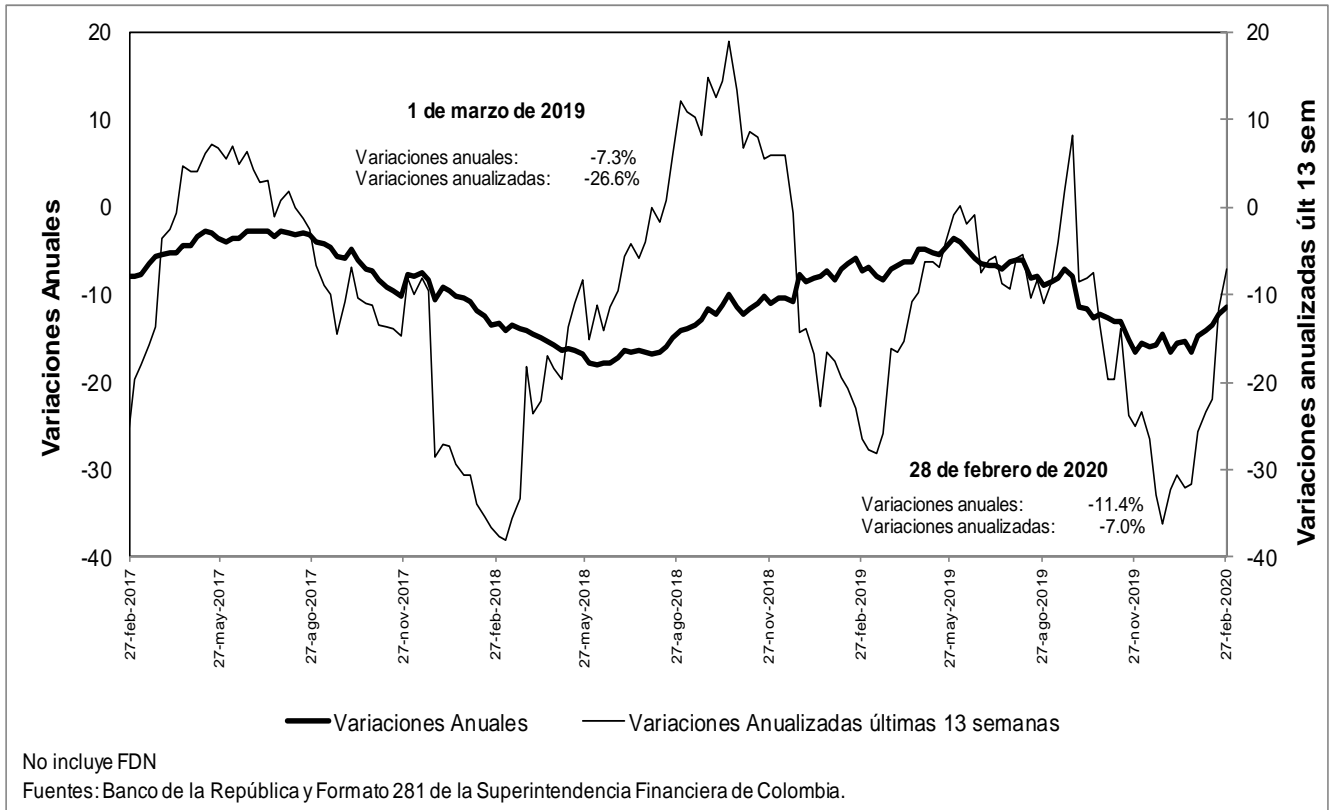

n. Bonos emitidos por los establecimientos de crédito -variación anual (%) y saldo (bill.)-

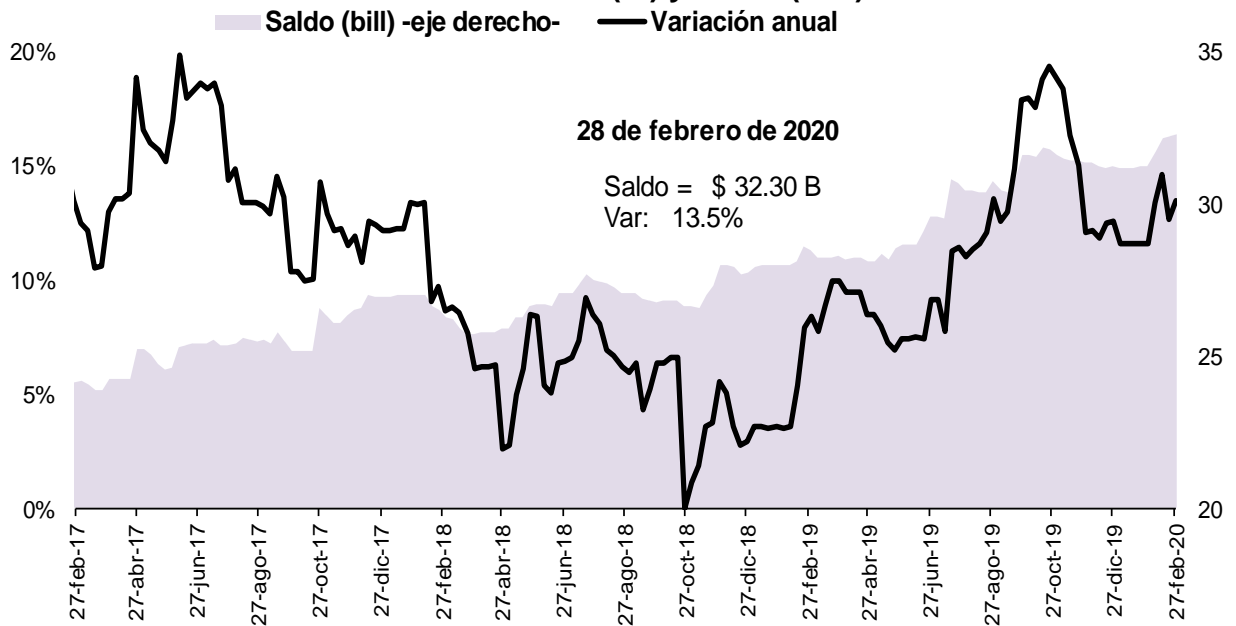

Fuente: Banco de la República, cálculos con información del formato 281 de la Superintendencia Financiera de Colombia

O. Variaciones anuales nominales y reales de agregados monetarios (Información mensual)

**Variación % anual nominal y real del efectivo y del M3
Promedio móvil de 4 semanas.**

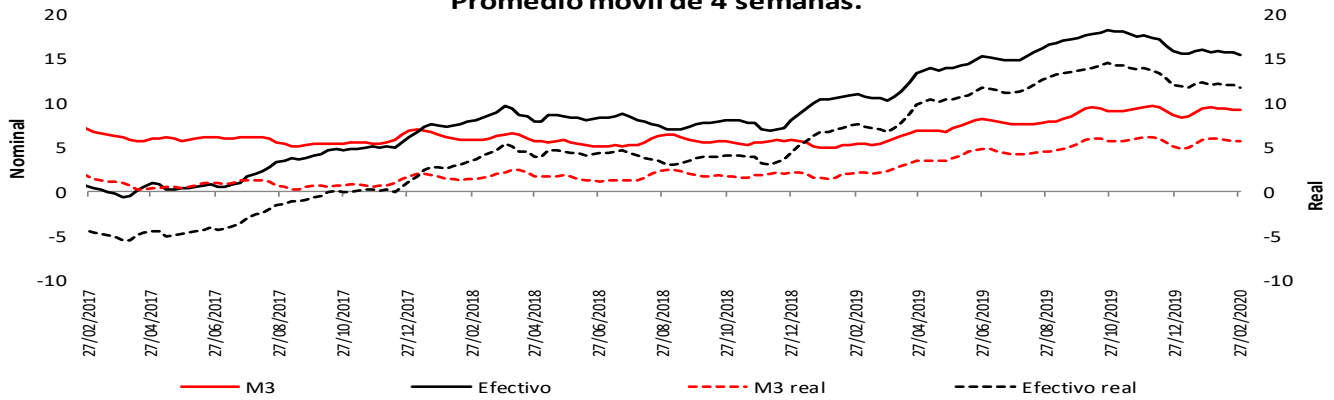

* IPC sin alimentos BR. Información provisional.
La canasta de alimentos de la metodología BR incluye las comidas fuera del hogar. Por tanto, la definición de IPC sin alimentos aquí empleada excluye alimentos y comidas fuera del hogar.

Fuentes: Banco de la República y Formato 281 de la Superintendencia Financiera de Colombia.

**Variación % anual nominal y real del M3 y
la cartera bruta en ml - Promedio móvil de 4 semanas.**

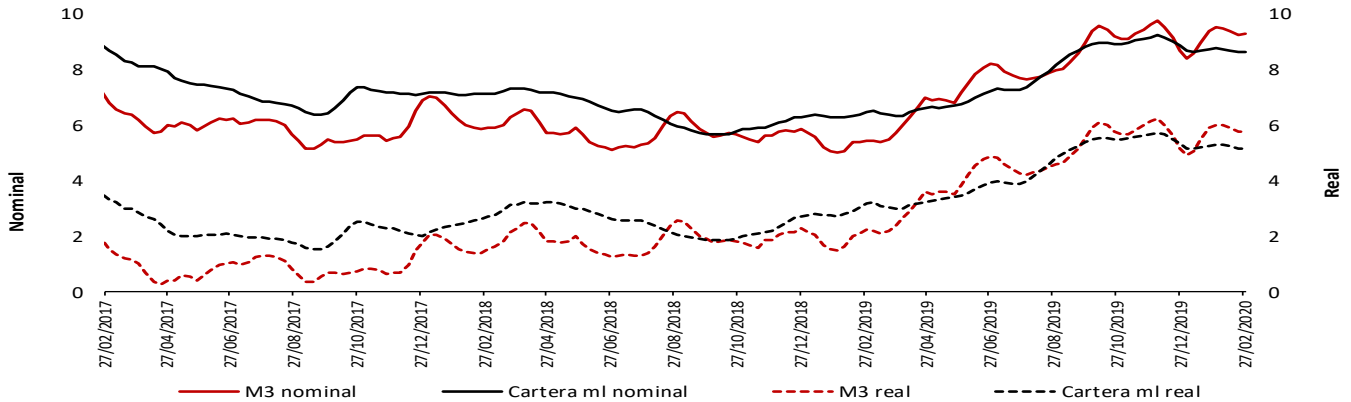

* IPC sin alimentos BR. Información provisional.
La canasta de alimentos de la metodología BR incluye las comidas fuera del hogar. Por tanto, la definición de IPC sin alimentos aquí empleada excluye alimentos y comidas fuera del hogar.

Fuentes: Banco de la República y Formato 281 de la Superintendencia Financiera de Colombia.

**Variación % anual nominal y real de PSE y sus componentes
Promedio móvil de 4 semanas.**

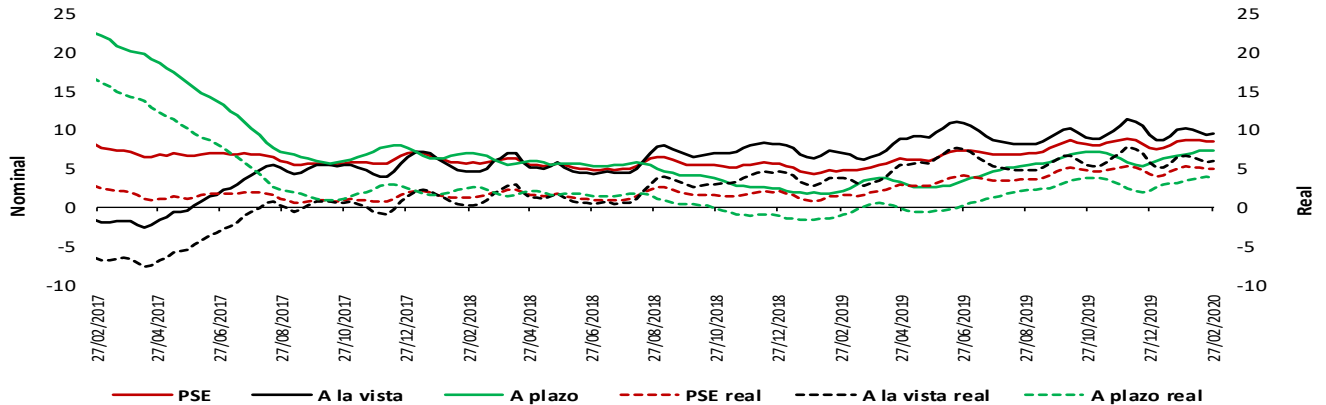

* IPC sin alimentos BR. Información provisional.
La canasta de alimentos de la metodología BR incluye las comidas fuera del hogar. Por tanto, la definición de IPC sin alimentos aquí empleada excluye alimentos y comidas fuera del hogar.

Fuentes: Banco de la República y Formato 281 de la Superintendencia Financiera de Colombia.

Variación % anual nominal de la cartera en moneda nacional y sus componentes - Promedio móvil de 4 semanas

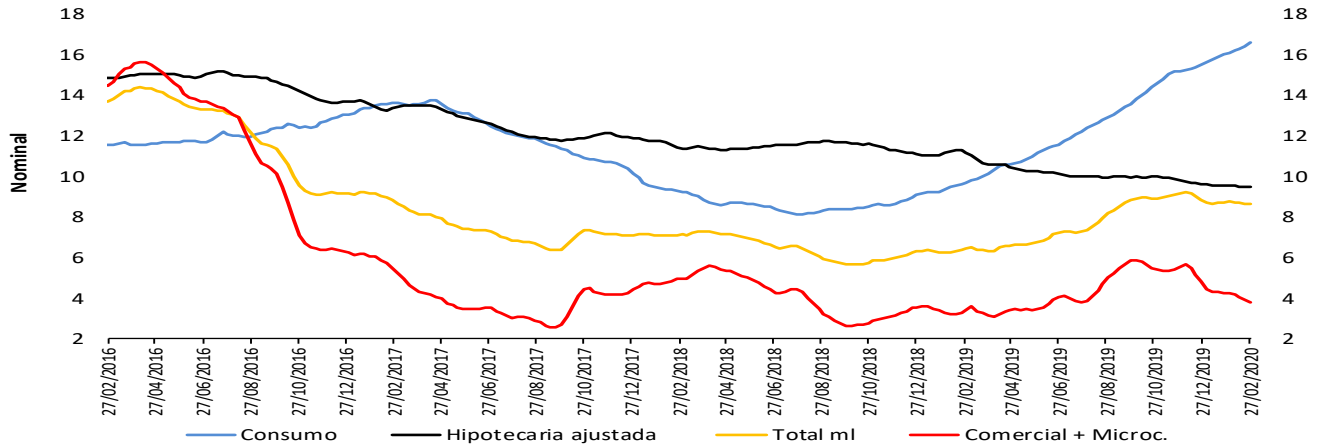

Fuentes: Banco de la República y Formato 281 de la Superintendencia Financiera de Colombia.

Variación % anual real de la cartera en moneda nacional y sus componentes - Promedio móvil de 4 semanas

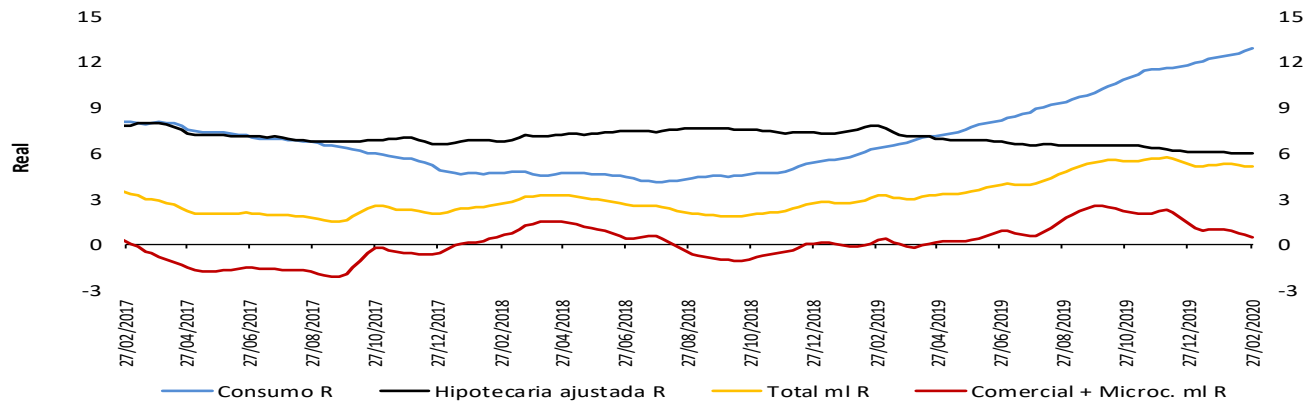

* IPC sin alimentos BR. Información provisional.

La canasta de alimentos de la metodología BR incluye las comidas fuera del hogar. Por tanto, la definición de IPC sin alimentos aquí presentada excluye alimentos y comidas fuera del hogar.

Fuentes: Banco de la República y Formato 281 de la Superintendencia Financiera de Colombia.

Variación % anual nominal (N) y real (R) de la cartera en moneda nacional y total - Promedio móvil de 4 semanas

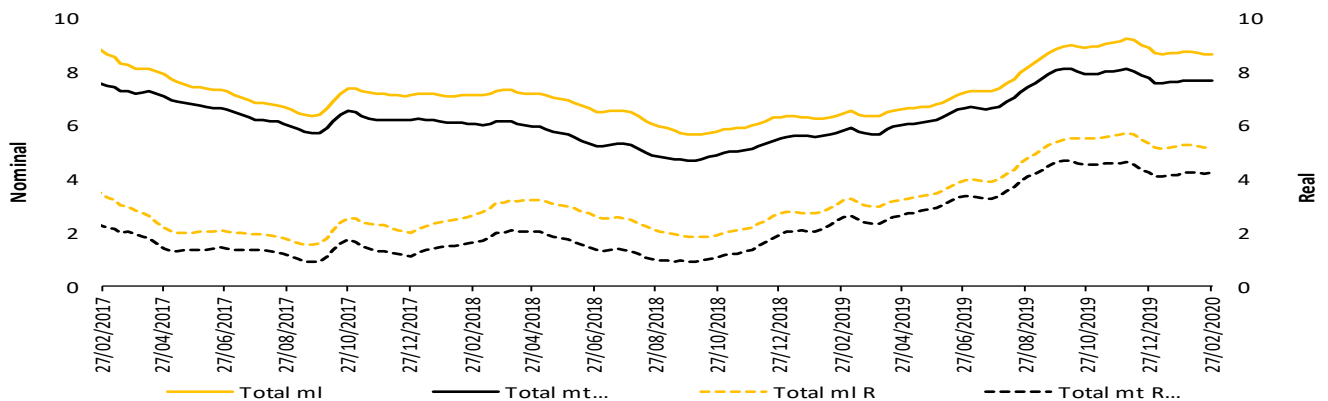

* IPC sin alimentos BR. Información provisional.

La canasta de alimentos de la metodología BR incluye las comidas fuera del hogar. Por tanto, la definición de IPC sin alimentos aquí presentada excluye alimentos y comidas fuera del hogar.

La cartera en moneda extranjera se ajustó por tasa de cambio.

Fuentes: Banco de la República y Formato 281 de la Superintendencia Financiera de Colombia.

5. Margen de intermediación del sistema financiero

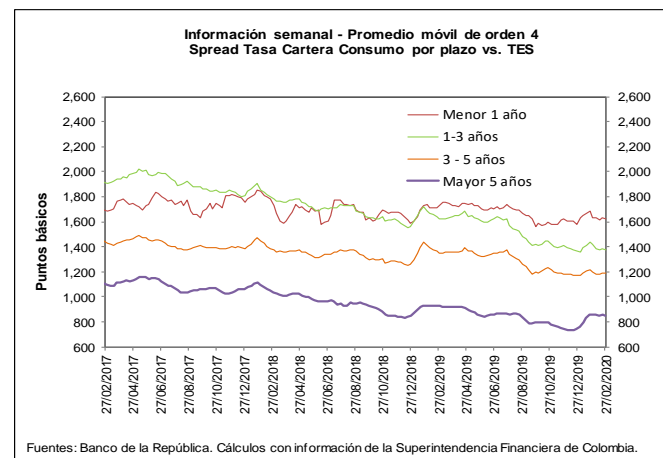
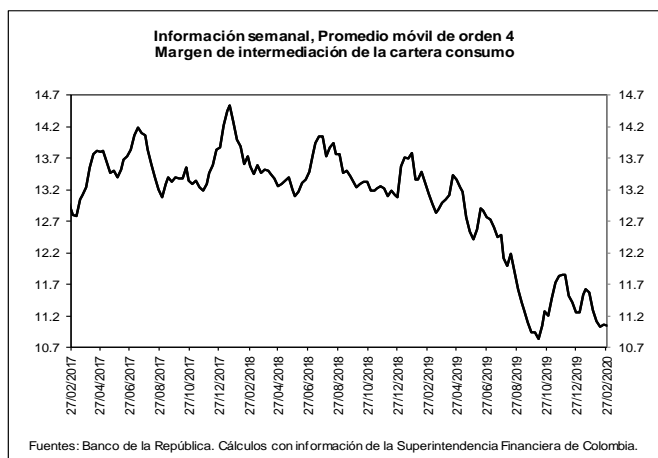
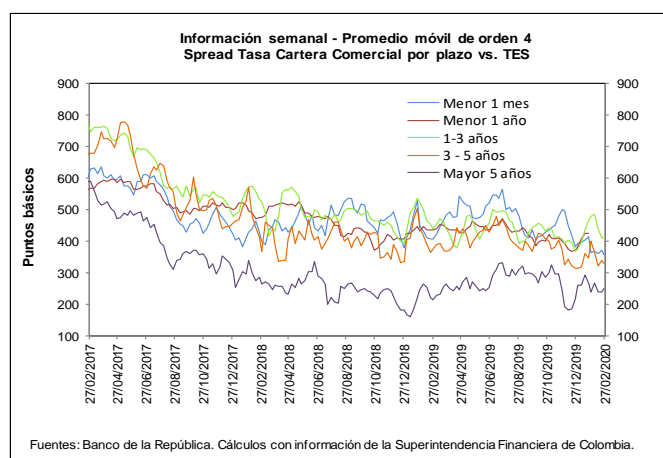
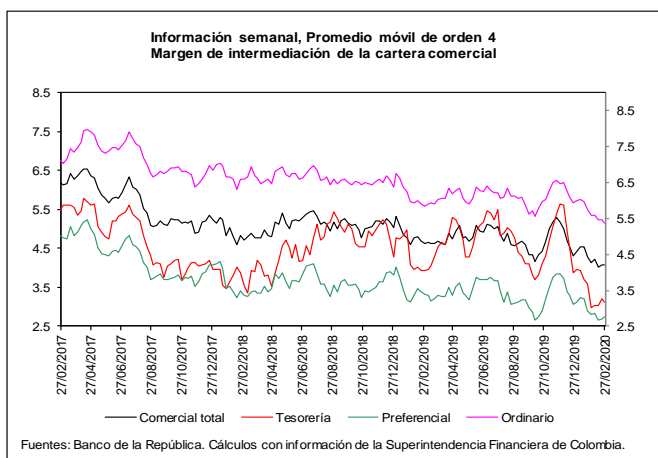
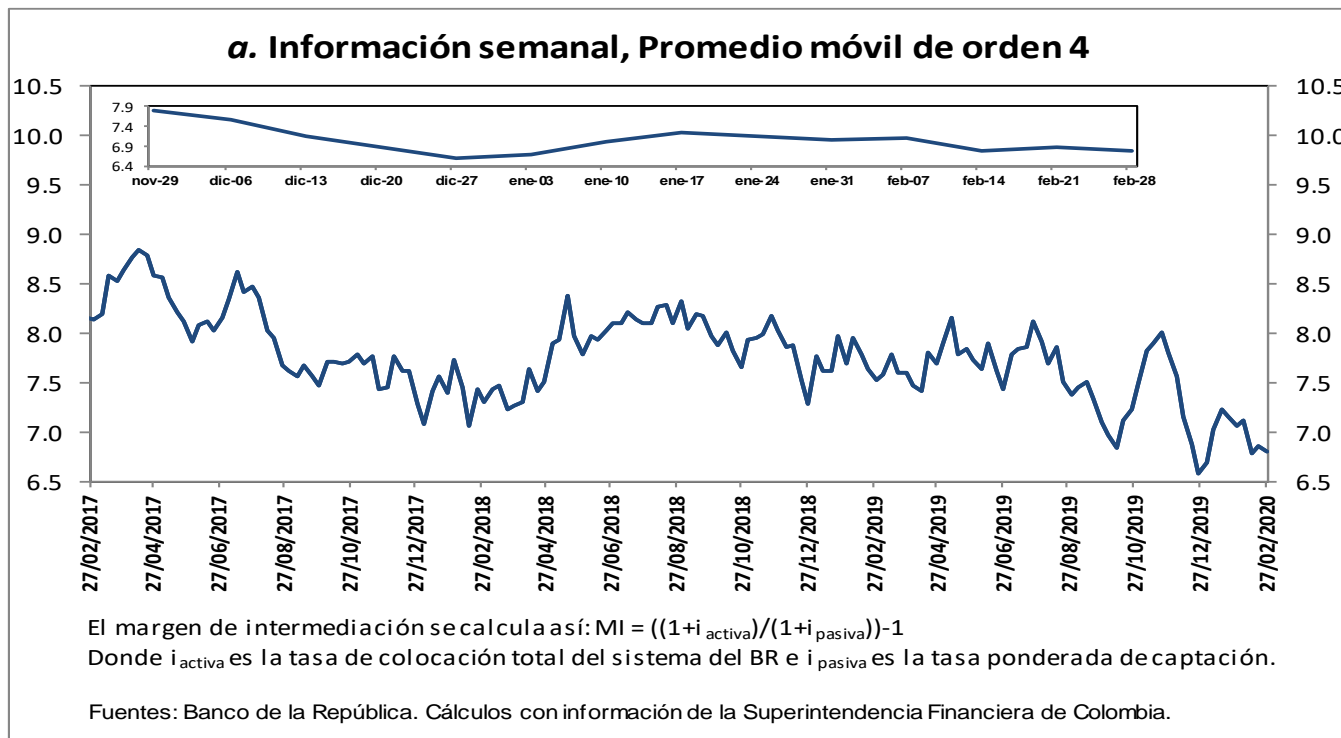

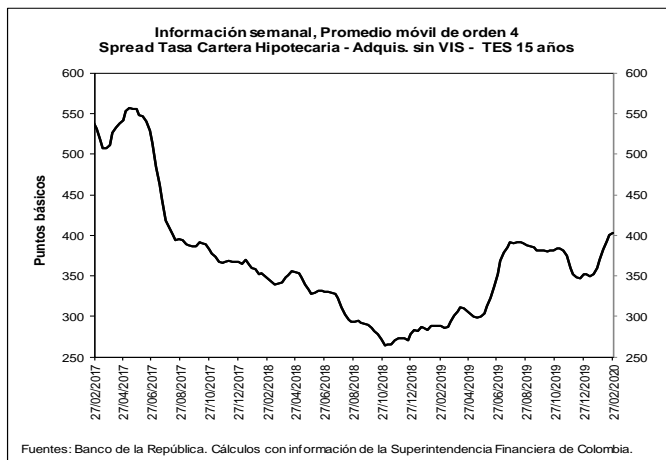
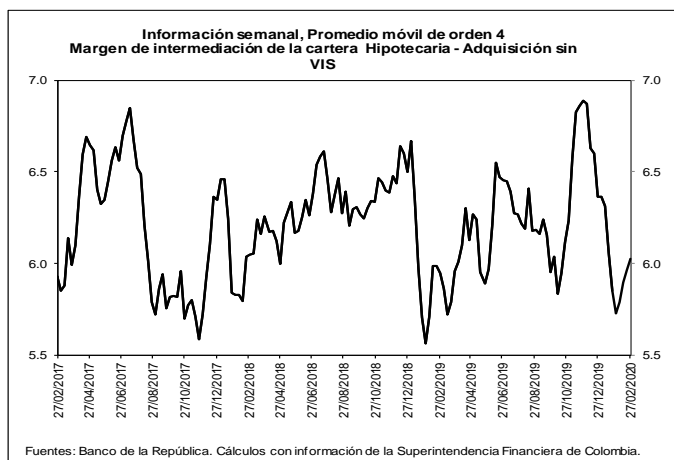

b. Spreads Tasa Cartera Comercial y Consumo por plazo vs. TES (Información semanal - Promedio móvil de orden 4)

	Fecha	Variación (pb)					
		28-feb-20	1 semana	4 semanas	13 semanas	año corrido	año completo
Spread: tasa de interés cartera - tasa TES (puntos básicos)							
Comercial							
Menor a 1 mes	357.3	(14.64)	(7.22)	(141.58)	(36.29)	(51.05)	
Menor 1 año	421.9	(11.82)	(6.56)	23.00	40.76	(15.07)	
De 1 - 3 años	411.6	(0.45)	(68.83)	4.16	35.64	(26.47)	
De 3 - 5 años	327.7	(12.33)	(70.90)	(42.10)	13.49	(48.75)	
Mayor 5 años	250.6	10.33	11.75	6.86	(9.88)	38.13	
Consumo							
Menor 1 año	1,619.7	(9.37)	(14.81)	(2.70)	(9.51)	(106.60)	
De 1 - 3 años	1,372.9	(8.66)	(50.41)	(33.83)	12.35	(251.24)	
De 3 - 5 años	1,189.5	4.26	(9.73)	5.60	18.91	(161.25)	
Mayor 5 años	849.9	(6.10)	(6.54)	106.68	90.24	(77.30)	
Vivienda							
Mayor 15 años	403.2	2.16	33.07	43.11	51.61	114.72	
Memo Item (Información semanal - Promedio móvil de orden 4)							
		Monto semanal	Variación (pb)				
		mm de pesos	1 semana	4 semanas	13 semanas	año corrido	año completo
Tasas Comercial (%)							
Menor a 1 mes	7.5	73	(14.48)	(5.33)	(167.85)	(46.88)	(85.91)
Menor 1 año	8.5	1,714	(16.35)	(16.40)	0.96	26.41	(48.17)
De 1 - 3 años	8.7	783	(4.55)	(81.62)	(22.53)	11.91	(79.85)
De 3 - 5 años	8.3	325	(15.97)	(87.16)	(76.02)	(19.90)	(122.41)
Mayor 5 años	8.4	798	8.26	(10.26)	(33.77)	(55.23)	(62.31)
Tasas Consumo (%)							
Menor 1 año	20.5	14	(13.91)	(24.66)	(24.75)	(23.86)	(139.70)
De 1 - 3 años	18.4	156	(12.77)	(63.20)	(60.53)	(11.38)	(304.62)
De 3 - 5 años	16.9	872	0.62	(25.99)	(28.32)	(14.48)	(234.90)
Mayor 5 años	14.4	1,244	(8.17)	(28.55)	66.05	44.89	(177.75)
Tasas Vivienda (%)							
Mayor 15 años	10.5	276	(0.51)	8.88	5.88	5.98	5.38
Tasas Tes (%)							
Menor a 1 mes	3.9	n.a	0.16	1.89	(26.27)	(10.59)	(34.86)
Menor a 1 año	4.3	n.a	(4.54)	(9.85)	(22.04)	(14.34)	(33.10)
De 1 a 3 años	4.6	n.a	(4.10)	(12.79)	(26.70)	(23.74)	(53.38)
De 3 a 5 años	5.0	n.a	(3.64)	(16.26)	(33.92)	(33.39)	(73.66)
Mayor a 5 años	5.9	n.a	(2.07)	(22.01)	(40.63)	(45.35)	(100.45)
Mayor a 15 años	6.5	n.a	(2.66)	(24.19)	(37.23)	(45.63)	(109.34)

Fuentes: Banco de la República. Cálculos con información de la Superintendencia Financiera de Colombia.

6. Inversiones

a. Inversiones Netas de los Establecimientos de Crédito 1/ (Miles de millones de pesos y porcentajes)

(Miles de millones de pesos)	Saldo a 28/02/2020	VARIACIONES									
		SEMANAL		ÚLTIMAS 4 SEMANAS		ÚLTIMAS 13 SEMANAS		AÑO CORRIDO		ANUAL	
		ABS	%	ABS	%	ABS	%	ABS	%	ABS	%
A. Moneda Legal	104,022	727	0.7	1,758	1.7	4,233	4.2	4,072	4.1	6,991	7.2
B. Moneda Extranjera	39,910	-60	-0.2	325	0.8	1,586	4.1	1,775	4.7	8,033	25.2
C. TOTAL (A+B=C)	143,932	667	0.5	2,083	1.5	5,819	4.2	5,847	4.2	15,024	11.7
ITEM DE MEMORANDO											
Moneda Extranjera - En millones US\$ 2/	11,274	-488	-4.2	-289	-2.5	395	3.6	-416	-3.6	963	9.3
TASA REPRESENTATIVA DE MERCADO	3,540	142	4.2	117	3.4	17	0.5	278	8.5	448	14.5

b. Inversiones de los Establecimientos de Crédito en ML 1/

(Miles de millones de pesos)	Saldo a 28/02/2020	VARIACIONES									
		SEMANAL		ÚLTIMAS 4 SEMANAS		ÚLTIMAS 13 SEMANAS		AÑO CORRIDO		ANUAL	
		ABS	%	ABS	%	ABS	%	ABS	%	ABS	%
INVERSIONES NETAS	104,022	727	0.7	1,758	1.7	4,233	4.2	4,072	4.1	6,991	7.2
A. Establecimientos de crédito	104,022	727	0.7	1,758	1.7	4,233	4.2	4,072	4.1	6,991	7.2
Inversiones Brutas	104,134	728	0.7	1,760	1.7	4,232	4.2	4,068	4.1	6,994	7.2
a) Títulos de deuda:	73,155	703	1.0	1,262	1.8	2,545	3.6	3,059	4.4	2,517	3.6
Título de Tesorería - TES	56,845	416	0.7	1,217	2.2	2,849	5.3	3,221	6.0	1,463	2.6
Otros Títulos de deuda pública	5,040	37	0.7	-32	-0.6	-64	-1.3	-194	-3.7	245	5.1
Otros emisores Nacionales	11,250	251	2.3	80	0.7	-238	-2.1	35	0.3	789	7.5
Emisores Extranjeros	20	0	-0.1	-3	-13.7	-3	-12.0	-3	-12.9	20	--
b) Instrumentos de patrimonio	4,992	-213	-4.1	-66	-1.3	650	15.0	250	5.3	990	24.7
c) Otras inversiones 2/	25,987	238	0.9	564	2.2	1,038	4.2	760	3.0	3,487	15.5
Deterioro	112	1	1.0	2	1.6	-1	-0.7	-4	-3.6	3	2.7

c. Inversiones de los Establecimientos de Crédito en ME 1/

(Miles de millones de pesos)	Saldo a 28/02/2020	VARIACIONES									
		SEMANAL		ÚLTIMAS 4 SEMANAS		ÚLTIMAS 13 SEMANAS		AÑO CORRIDO		ANUAL	
		ABS	%	ABS	%	ABS	%	ABS	%	ABS	%
INVERSIONES NETAS	39,910	-60	-0.2	325	0.8	1,586	4.1	1,775	4.7	8,033	25.2
A. Establecimientos de crédito	39,910	-60	-0.2	325	0.8	1,586	4.1	1,775	4.7	8,033	25.2
Inversiones Brutas	39,910	-60	-0.2	325	0.8	1,586	4.1	1,775	4.7	8,033	25.2
a) Títulos de deuda:	1,354	-1,521	-52.9	-1,379	-50.4	35	2.6	199	17.2	345	34.2
Título de Tesorería - TES	735	5	0.7	268	57.5	526	251.5	539	275.5	573	352.2
Otros Títulos de deuda pública	69	-84	-55.1	-139	-66.8	-189	-73.3	-131	-65.6	-268	-79.6
Otros emisores Nacionales	240	7	2.9	4	1.6	27	12.8	21	9.6	144	150.1
Emisores Extranjeros	311	-1,449	-82.3	-1,512	-83.0	-330	-51.5	-230	-42.6	-104	-25.0
b) Instrumentos de patrimonio	82	-1	-1.0	-3	-3.7	-3	-3.7	3	3.7	3	3.7
c) Otras inversiones 2/	38,474	1,462	4.0	1,707	4.6	1,554	4.2	1,573	4.3	7,685	25.0
Deterioro	0	0	4.2	0	3.4	0	0.5	0	8.5	0	14.5

1/ No incluye FDN

2/ Incluye inversiones en subsidiarias y filiales, en asociadas, en negocios y operaciones conjuntas y en derechos fiduciarios. Incluye ajustes por reclasificación entre monedas nacional y extranjera.

Fuentes: Formato 281 de la Superintendencia Financiera de Colombia y cálculos Banco de la República.

8. Activos externos netos y el mercado cambiario

a. Reservas Internacionales

RESERVAS INTERNACIONALES ^{1/} (Millones de dólares)

Concepto	2019		2020	
	Acum Año dic 31	Acum Año feb 28	Acum Año** mar 6	Acum mes** mar 6
SALDO				
I. Reservas Internacionales Brutas *	53,174	53,682	54,315	
II. Pasivos de Corto Plazo	7	6	5	
III. Reservas Internacionales Netas (I-II) *	53,167	53,676	54,310	
VARIACION				
I. Reservas Internacionales Brutas	4,773	507	1,141	634
Pasivos de Corto Plazo	-2	-1	-2	-0
II. Reservas Internacionales Netas	4,774	509	1,143	634
Causaciones y Valuaciones	894	76	611	535
Pasivos con Residentes	-96	0	0	-0
Opciones call por ejercer	0	0	0	0
MEMO - ITEM				
Saldo Reservas internacionales brutas sin FLAR *	52,654	53,161	53,795	
Causaciones, Valuaciones y Provisiones (deterioro)	457	533	1,067	
Pasivos con Residentes	0	0	0	
Opciones call por ejercer	0	0	0	

* Para efectos de reporte al FMI se excluyen los aportes al Fondo Latinoamericano de Reservas FLAR del saldo de reservas internacionales, sin embargo, en la información contable del Banco de la República los aportes al FLAR continúan formando parte de los activos de reservas.

** Cifras provisionales.

^{1/} A partir del 4 de junio de 2019 los recursos en dólares del Gobierno en el Banco de la República se registran en cuentas diferentes a las de las reservas internacionales, y a partir del 17 de diciembre de 2019, la totalidad de los recursos en moneda extranjera del Gobierno en el Banco de la República se contabilizan por fuera del balance del Banco, por tanto no hacen parte de las reservas internacionales.

Fuente: Banco de la República

10. Mercados Financieros

a. Evolución durante la semana

Durante la semana la percepción del riesgo medida a través del VIX subió 4.56% pasando de 40,11 a 41.94. Los precios del petróleo disminuyeron: la referencia WTI bajó -7.77% al pasar de USD 44,76 a USD 41.28 y el Brent bajó -10.39%, pasando de USD 50,52 a USD 45.27.

Estados Unidos:

- El FOMC de forma unánime redujo en 50 pb. la tasa de interés a un rango de entre 1% y 1.25%. La decisión se tomó atendiendo los riesgos que representa el coronavirus para la economía americana.
- El ex vicepresidente y actual Senador, Joe Biden, se impuso en 9 de los 14 estados que participaron en las votaciones por la nominación presidencial demócrata en el denominado “Supermartes”.
- Debido al temor sobre la propagación del COVID-19, los rendimientos de los bonos del tesoro a 10 años tocaron mínimos históricos, después de que cayeran por debajo del 1%.
- El IIF rebajó el pronóstico de crecimiento para EE.UU. desde 2% a 1.3% para el 2020. Advirtiendo que la expansión global podría encontrarse en su punto más débil desde la crisis financiera.
- El ISM manufacturero sufrió una reducción en febrero, sin embargo sigue por encima de su límite de expansión. (Obs: 50.1; Ant: 50.9; Esp: 50.5)
- El aumento de las nóminas no agrícolas en febrero respaldó la solidez del mercado laboral en EE.UU. (Obs: 273k; Ant: 225 k; Esp:175k). Asimismo, la tasa de desempleo registró un leve descenso a 3.5%, mejor que la estimación de los analistas. (Ant: 3.6%; Esp: 3.6%)

Asia:

- La actividad manufacturera presentó una fuerte contracción en China, reflejada en los datos de PMI compuesto (Obs: 28.9; Ant: 53), PMI de fabricación (Obs: 35.7; Ant: 50; Esp: 45) y PMI no de fabricación (Obs: 29.6, Ant: 54.1; Esp: 50.5)
- Arabia Saudita no logró cerrar un compromiso con Rusia de aumentar el recorte de producción. Como resultado, el actual pacto de recorte de bombeo expirará en marzo, por lo que los miembros de la OPEP y sus aliados podrán seguir extrayendo crudo a voluntad en un mercado con exceso de suministro.

- Los precios del petróleo perdían cerca de un tercio de su valor, después de que Arabia Saudita indicó que subirá la producción para aumentar su cuota de mercado.
- El IIF rebajó el pronóstico para China desde 5.9% a 4% para el 2020.

Europa:

- En Reino Unido, se publicó el PMI de fabricación, el cual tuvo una leve contracción pero sigue por encima del límite de expansión. (Obs: 51.7; Ant: 51.9; Esp: 51.9)
- La tasa de desempleo para la zona euro en el mes de febrero, fue la más baja desde mayo del 2018. (Obs: 7.4%; Ant: 7.4%; Esp: 7.4%)
- La inflación de la zona euro para febrero presentó una reducción con respecto a enero debido a la caída de los precios del petróleo. El dato interanual fue de 1.2%, en línea con lo esperado por los analistas (Ant: 1.4%; Esp: 1.2%)
- El PMI de fabricación para la zona euro mostró que la contracción del sector manufacturero se moderó en febrero (Obs: 49.2; Ant: 49.1; Esp: 49.1).

América:

- El Banco Central de Canadá decidió bajar su tasa de política monetaria en 50 p.b. hasta 1,25%, mientras que el mercado descontaba una reducción de 25 p.b. Argumentando que la perspectiva es ahora más débil con respecto a enero, refiriéndose a los efectos del coronavirus en la economía canadiense.
- En Colombia, la inflación estuvo en línea con lo esperado, asimismo el DANE argumentó que la depreciación del peso pudo haber afectado los precios de electricidad y gas. (YoY Obs: 3.72%; Ant: 3.62%; Esp: 3.71%) (MoM Obs: 0.67%; Ant: 0.67%; Esp: 0.42%).
- En Perú, el IPC en febrero se mantuvo dentro del rango meta del banco central (1% - 3%). (Obs: 1.9%; Ant: 1.89%; Esp: 1.85%).
- En Colombia, ya son tres los casos confirmados de personas contagiadas por el coronavirus.
- En México, el PMI de fabricación para febrero aumentó entrando al rango de expansión (Obs: 50 y Ant: 49)
- En Chile, la inflación anual en febrero fue superior a la anterior en 2019 y asimismo por encima de lo esperado por los analistas. (Obs: 3.9%; Ant: 3.5%; Esp: 3.6%)
- El Banco Central de Brasil (BCB), realizó tres subastas de Currency Swaps por un monto total de \$3 mm.
- En Brasil se publicaron los datos de PIB para el 4T19 (Obs: 1.7%; Ant: 1.2%; Esp: 1.6%)

b. Tasas de interés de Bancos Centrales

	Tasa de interés vigente			
	Actual (a) 06 de marzo	Semana anterior 28 de febrero	4 sem atrás 06 de febrero	Un año atrás
Estados Unidos ↓	1 - 1,25	1,5 - 1,75	1,5 - 1,75	2,25 - 2,5
Zona Euro	0,00	0,00	0,00	0,00
Japón	-0,10	-0,10	-0,10	-0,10
Reino Unido	0,75	0,75	0,75	0,75
Canadá ↓	1,25	1,75	1,75	1,75
Brasil	4,25	4,25	4,25	6,50
México	7,00	7,00	7,25	8,25
Colombia	4,25	4,25	4,25	4,25
Chile	1,75	1,75	2,50	3,00
Argentina*	40,00	40,00	48,00	50,55
Perú	2,25	2,25	2,25	2,75
Australia ↓	0,50	0,75	0,75	1,50
Nueva Zelanda	1,00	1,00	1,00	1,75
Malasia ↓	2,50	2,75	2,75	3,25
Sudáfrica	6,25	6,25	6,25	6,75
Turquía	10,75	10,75	11,25	24,00
India	5,15	5,15	5,15	6,25
Rusia	6,00	6,00	6,25	7,75
China	4,35	4,35	4,35	4,35
Suiza	-1,25 - -0,25	-1,25 - -0,25	-0,25 - -0,25	-1,25 - -0,25
Indonesia	4,75	4,75	5,00	2,57
Noruega	1,50	1,50	1,50	0,75

*El BCRA anunció el 28/09/2018 que el crecimiento de la base monetaria será nulo hasta junio del 2019. Por tanto, esta tasa es calculada diariamente como el promedio de las tasas negociadas de las LELIQ con las entidades financieras.

c. Inflación observada y expectativas de inflación

	Tasa actual y meta de inflación 06 de marzo			Encuesta de expectativas de inflación anual a diciembre del 2020			
	Inflación (b)	Tasa de interés real [(1+a)/(1+b)]-1	Meta de Inflación 2020	BLOOMBERG		BANCOS CENTRALES	
				Fecha de la encuesta	Resultado	Fecha realización de la encuesta	Resultado
Estados Unidos (ene)	2,5	-1,22	2,00	06/03/2020	2,00	-	-
Zona Euro (feb) ↓	1,2	-1,19	2,00	06/03/2020	1,20	ene-20	1,20
Japón (ene)	0,7	-0,79	2,00	06/03/2020	0,70	-	-
Reino Unido (ene)	1,8	-1,03	2,00	06/03/2020	1,60	nov-19	3,10
Canadá (ene)	2,4	-1,12	1,00 - 3,00	06/03/2020	1,90	-	-
Brasil (ene)	4,19	0,06	2,75 - 5,75	06/03/2020	3,70	ene-20	3,20
México (ene)	3,24	3,64	3,00	06/03/2020	3,40	dic-19	3,53
Colombia (feb) ↑	3,72	0,51	2,00 - 4,00	06/03/2020	3,50	ene-20	3,34
Chile (feb) ↑	3,89	-2,06	2,00 - 4,00	06/03/2020	3,15	ene-20	3,20
Argentina (ene)	52,9	-8,44	12,00- 17,00	06/03/2020	45,80	dic-19	30,50
Perú (feb)	1,9	0,34	1,00 - 3,00	06/03/2020	2,10	dic-19	2,10
Australia (dic)	1,8	-1,28	2,00 - 3,00	06/03/2020	2,00	dic-19	4,00
Nueva Zelanda (dic)	1,9	-0,88	1,00 - 3,00	06/03/2020	1,90	dic-19	1,66
Malasia (ene)	1,6	0,89	-	06/03/2020	1,80	-	-
Sudáfrica (ene)	4,5	1,67	3,00 - 6,00	06/03/2020	4,55	dic-19	5,00
Turquía (feb) ↑	12,37	-1,44	3,00 - 7,00	06/03/2020	11,05	dic-19	10,00
India (ene)	7,59	-2,27	2,00 - 6,00	-	-	-	-
Rusia (feb) ↓	2,3	3,62	4,00	06/03/2020	3,00	-	-
China (ene)	5,4	-1,00	3,00	06/03/2020	3,30	-	-
Irlanda (ene)	1,3	-1,28	2,00	06/03/2020	1,10	-	-
Portugal (feb)	0,4	-0,40	2,00	-	-	-	-
Grecia (ene)	0,863	-0,86	2,00	-	-	-	-
Suiza (feb) ↓	-0,1	-0,15	2,00	-	-	-	-
Indonesia (feb)	2,98	1,72	2,50 - 4,50	06/03/2020	3,25	oct-19	3,01
Noruega (ene)	1,8	-0,29	2,00	06/03/2020	2,00	-	-

d. Tasas de los mercados monetarios internacionales

	Plazo	Tasa actual (a) 06 de marzo	Semana anterior (b) 28 de febrero	4 sem atrás	30 de diciembre de 2019	Un año atrás	Variación p.b. última semana (a-b)
FEDERAL FUND	1 Día	1,09	1,58	1,59	1,55	2,40	-49,0
LIBOR	1Día	1,08	1,57	1,58	1,53	2,39	-48,8
LIBOR	1 Semana	1,07	1,57	1,58	1,60	2,41	-49,3
LIBOR	1 Mes	0,86	1,52	1,67	1,78	2,49	-65,3
LIBOR	3 Meses	0,90	1,46	1,74	1,91	2,59	-56,7
EUR LIBOR	1 Día	-0,56	-0,57	-0,57	-0,57	-0,47	0,7
EUR LIBOR	1 Semana	-0,57	-0,55	-0,54	-0,54	-0,45	-1,6
EUR LIBOR	1 Mes	-0,57	-0,53	-0,51	-0,51	-0,41	-4,0
EUR LIBOR	3 Meses	-0,52	-0,47	-0,43	-0,42	-0,33	-4,7

Fuente: Bloomberg

Federal fund rate: Tasa interbancaria overnight a la cual los bancos miembros de sistema de la Reserva Federal de los Estados Unidos se prestan el exceso de reservas sin exigir garantía como contrapartida.

Libor: Tasa de interés interbancaria que se aplica en el mercado de capitales de Londres. Esta tasa se construye a partir de las cotizaciones (punta de oferta) que presentan los bancos con mejor calidad crediticia a las 11:00 a.m. hora en Londres, para los diferentes plazos. En el documento se presenta la tasa de referencia para transacciones en dólares. EUR libor: Tasa de interés interbancaria para las transacciones en Euros que se aplica en el mercado de capitales de Londres. Esta tasa se construye a partir de las cotizaciones (punta de oferta) que presentan los bancos con mejor calidad crediticia a las 11:00 a.m. hora en Londres, para los diferentes plazos.

e. Bonos del tesoro americano

BONOS DEL TESORO AMERICANO ^{1/}	Tasa actual (a) 06 de marzo	Semana anterior (b) 28 de febrero	4 sem atrás	30 de diciembre de 2019	Un año atrás	Variación p.b. última semana (a-b)
0,25	0,45	1,27	1,55	1,52	2,45	-81,66
0,5	0,40	1,16	1,56	1,59	2,53	-75,90
2	0,51	0,92	1,44	1,57	2,52	-40,5
5	0,61	0,94	1,46	1,67	2,50	-32,6
10	0,76	1,15	1,65	1,88	2,69	-38,6
30	1,29	1,68	2,14	2,33	3,07	-38,7

^{1/} Bonos genéricos de Bloomberg

Fuente: Bloomberg

f. Spread de deuda soberana*

EMBI (Emerging Market Bond Index) ^{1/}	Spread actual (a) 06 de marzo	Semana anterior (b) 28 de febrero	4 sem atrás 06 de febrero	30 de diciembre de 2019	Un año atrás	Variación última semana (a-b)	Variación porcentual última semana (a/b)-1
Plus soberanos	387	367	303	302	395	21	5,6%
Colombia	214	208	168	169	189	6	2,9%
Argentina	2409	2265	1897	1772	745	144	6,4%
Brasil	254	246	215	218	240	8	3,3%
México	396	366	300	297	321	30	8,2%
Perú	162	153	116	112	136	9	5,9%
Venezuela	11279	10857	14718	15194	5113	422	3,9%
Turquía	510	516	363	411	415	-6	-1,2%
Sudáfrica	408	371	305	302	274	37	10,0%

^{1/} Bonos genéricos de Bloomberg

Fuente: Bloomberg

EMBI plus: Emerging Markets Bond Index – Embi + - es un índice creado por JP Morgan que mide los retornos totales de los instrumentos de deuda externa de los países emergentes, incluyendo bonos Brady en dólares y en otras monedas, préstamos, Eurobonos e instrumentos de deuda local denominados en dólares. Este indicador está concentrado en instrumentos de las tres principales economías de Latinoamérica (Brasil, México y Argentina) con una ponderación de 68%, dejando el resto para los otros países Latinoamericanos. Para el desarrollo de este informe, se considera el spread de dicho portafolio EMBI, sobre la curva cero cupón de los treasuries. EMBI plus país: Emerging Markets Bond Index (Embi +) calculado bajo los mismos criterios del EMBI PLUS considerando únicamente los títulos del respectivo país. Para el desarrollo de este informe, se considera el spread de dicho portafolio EMBI, sobre la curva cero cupón de los treasurie

*A partir del 01/10/2018 los tickers de Bloomberg de Colombia, México, Brasil, Argentina y Perú corresponden a ELI GCOL index, ELI GMXN index y ELI GBRL index, ELI GARL index y ELI GPER index, respectivamente

g. TED (Libor 3 Meses – T-bills 3 Meses)

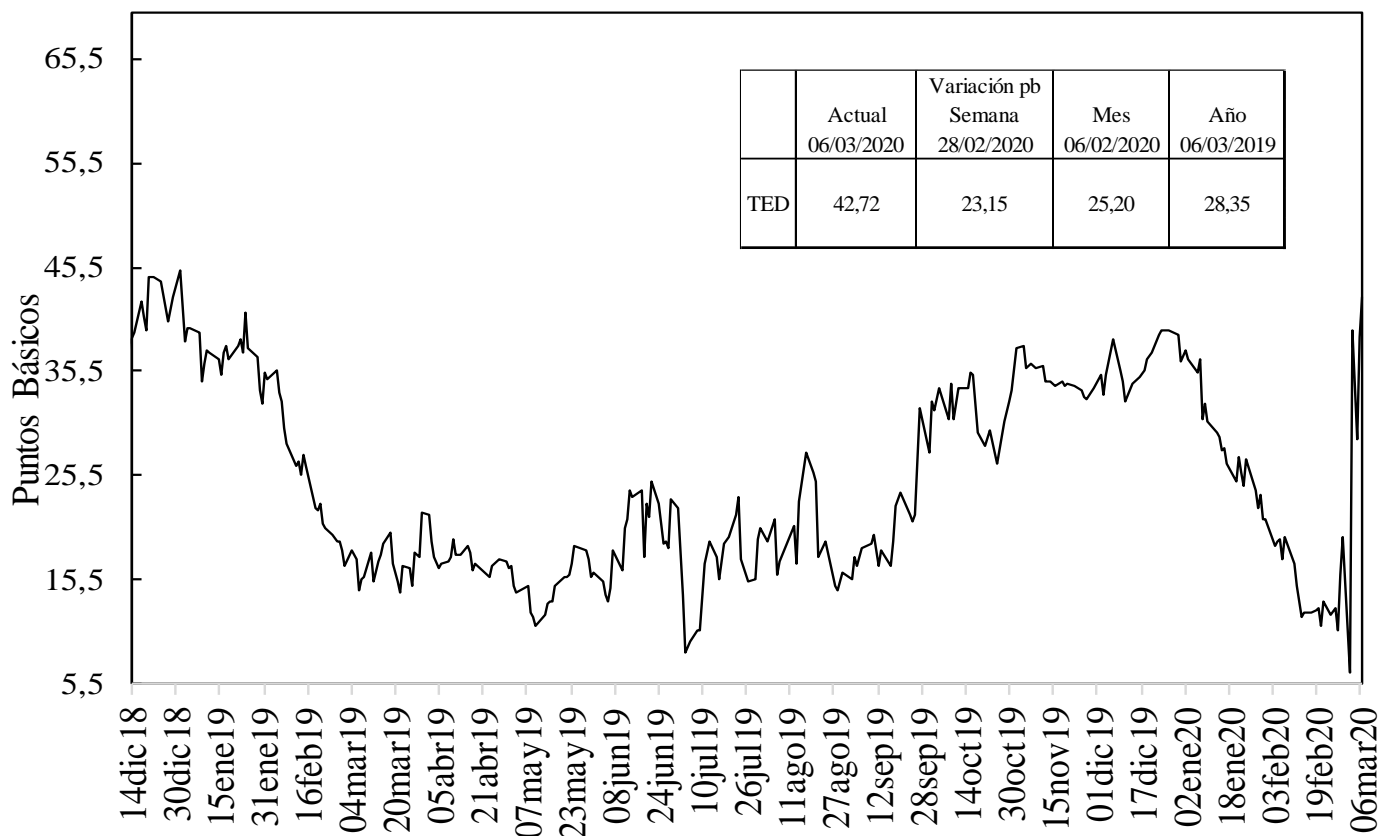

Fuente: Bloomberg, DOAM.

h. Embi plus, embi Colombia, CDS, coeficientes de aversión al riesgo y yankees*

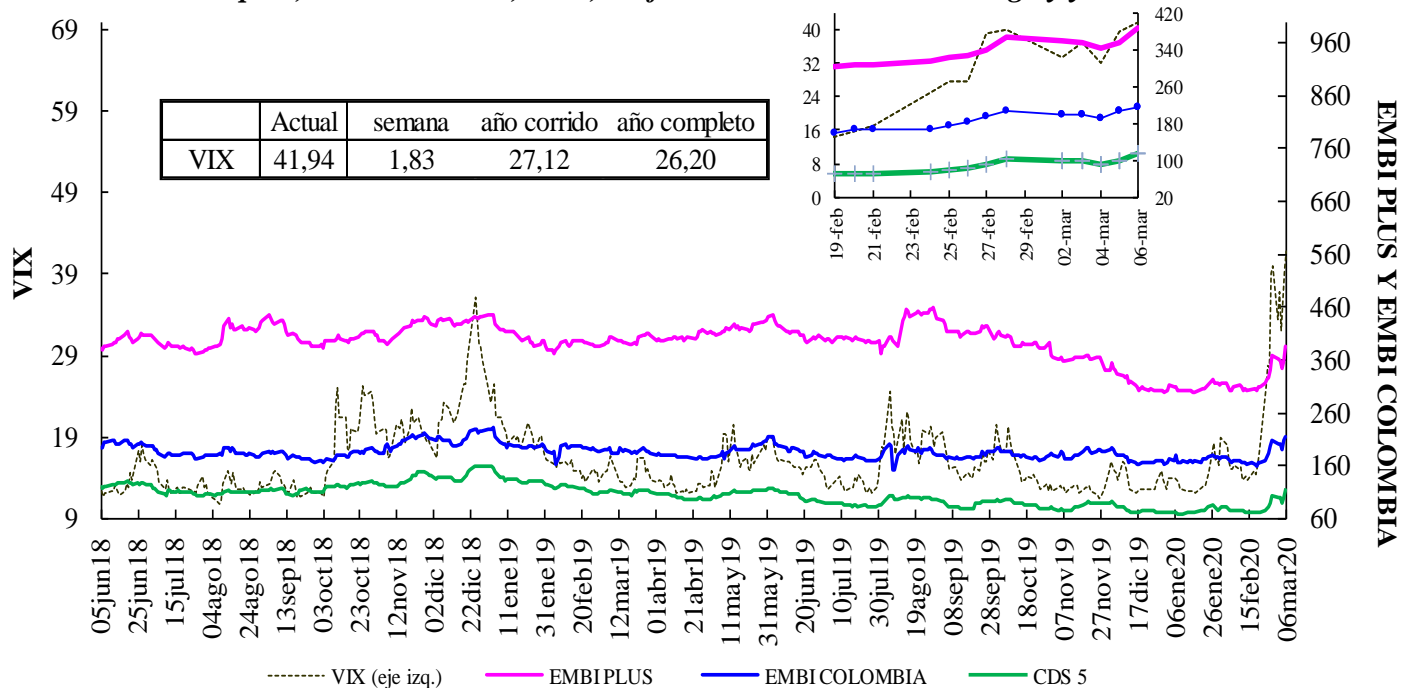

VIX: Índice de volatilidad del "Chicago Board Options Exchange SPX", que refleja la volatilidad implícita en las opciones sobre las acciones que componen el S&P 500.

Se utiliza como un indicador que mide la aversión al riesgo de los inversionistas, la variación se presenta en términos absolutos.

*El ticker del EMBI de Colombia en Bloomberg corresponde a ELI GCOL index.

EMBI-CDS 1-CDS 10-CDS 5

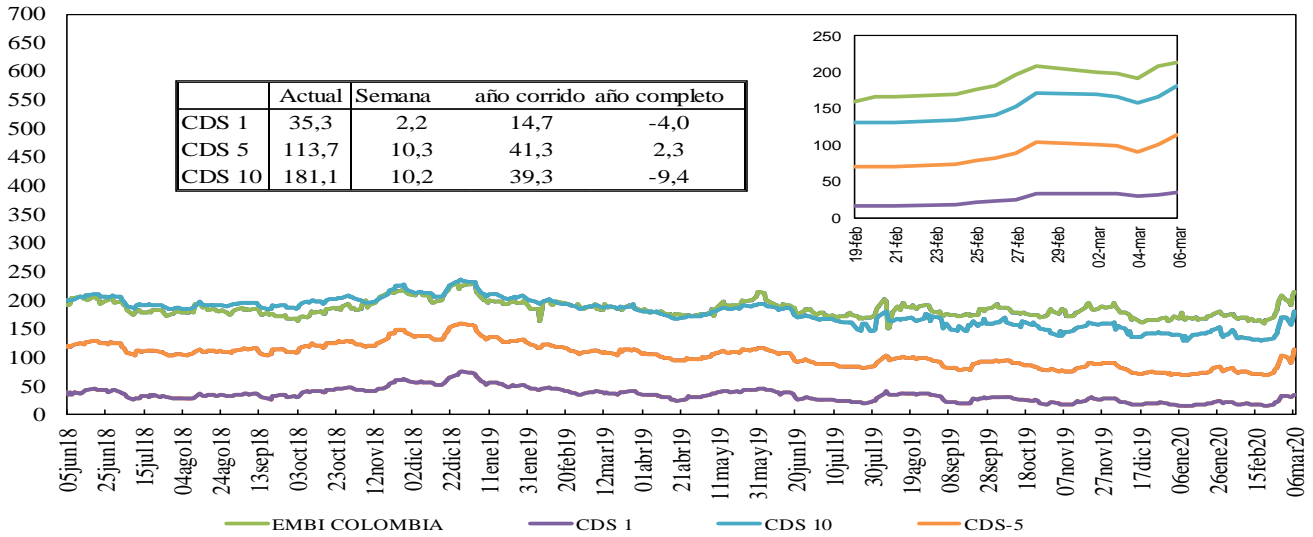

Fuente: Bloomberg, DOAM.

Credit Default Swap América Latina-5 años

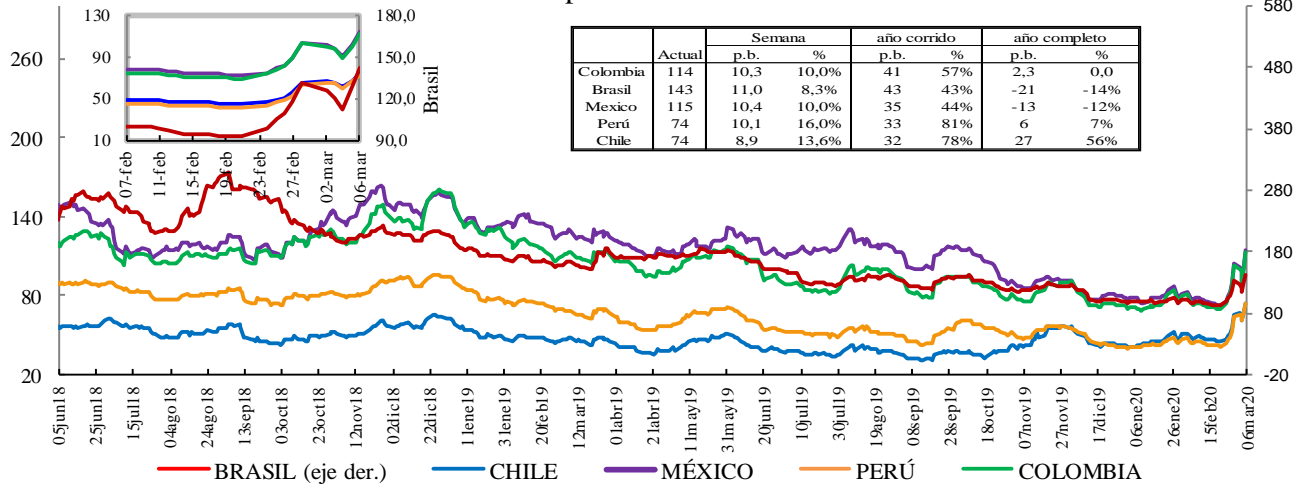

*En la gráfica que muestra el zoom, el eje de la derecha corresponde al eje de Brasil.

Fuente: Bloomberg, DOAM.

Credit Default Swap otros países - 5 años

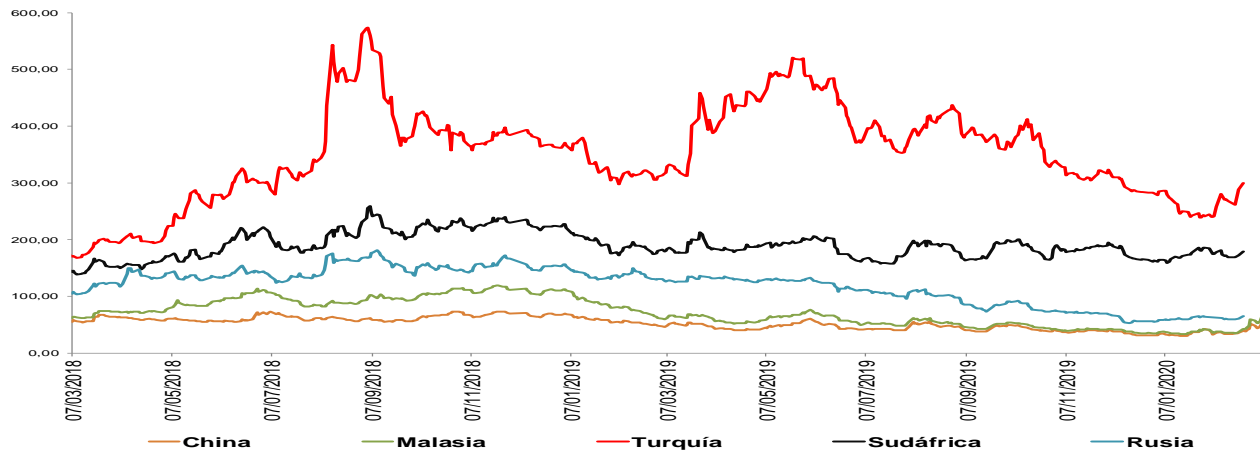

Fuente: Bloomberg, DOAM.

*El ticker del EMBI de Colombia en Bloomberg corresponde a ELI GCOL index.

Un Credit Default Swap (CDS) es un instrumento financiero por medio del cual se negocia el riesgo crediticio de un bono. El tenedor paga una prima (puntos básicos sobre el valor nominal del bono) a la entidad que ofrece el CDS a cambio de que esta responda por un valor nominal en caso que el emisor haga default. La valoración de un CDS se hace en puntos básicos sobre el valor nominal del bono y tiene una relación directa con el nivel de aversión al riesgo de los inversionistas. Es decir, entre más alta sea la probabilidad de default, mayor será el valor del CDS y viceversa.

i. Índices Accionarios

País	Índices accionarios	Nivel actual 06 de marzo	Diferencia			
			Semanal 28 de febrero	4 sem atrás 06 de febrero	30 de diciembre de 2019	Un año atrás
EE UU	DOW JONES	25.865	1,79%	-11,7%	-9,1%	0,7%
EE UU	S&P500	2.972	0,61%	-10,9%	-7,7%	7,2%
EE UU	NASDAQ	8.576	0,10%	-9,8%	-4,1%	14,3%
Zona Euro	Euro Stoxx 50	3.232	-2,93%	-14,4%	-13,8%	-2,8%
Alemania	DAX	11.542	-2,93%	-14,4%	-12,9%	-0,4%
Argentina	MERVAL	35.222	0,71%	-13,6%	-15,5%	8,9%
México	MEXBOL	41.389	0,16%	-7,6%	-5,2%	-1,2%
Brasil (Sao Paulo)	IBOV	97.997	-5,93%	-15,5%	-15,3%	4,0%
Chile	IPSA	4.324	1,43%	-7,4%	-7,4%	-17,7%
Venezuela	IBVC	108.197	-0,53%	-13,8%	19,9%	970,8%
Perú	IGBVL	18.286	0,12%	-10,3%	-11,2%	-11,2%
Colombia	COLCAP	1.503	-3,02%	-9,3%	-9,6%	-1,9%
Japón	NKY	20.750	-1,86%	-11,0%	-12,3%	-3,9%
China	SHANGAI SE	3.035	5,35%	7,7%	-0,2%	-2,2%

Fuente: Bloomberg.

j. Comportamiento de tasas de cambio

i) Depreciación de las principales monedas frente al Dólar Americano

TASAS DE CAMBIO Frente al dólar	Tasa Indirecta 06 de marzo	Tasa Directa 06 de marzo	Depreciación de las diferentes monedas frente al Dólar					
			Semanal 28 de febrero	4 semanas atrás	30 de diciembre de 2019	Un año atrás	Dos años atrás	Tres años atrás
Euro	1,1284	0,89	-2,28%	-2,5%	-0,8%	0,2%	9,9%	-6,2%
Libra	1,3049	0,77	-1,73%	-0,4%	0,5%	0,9%	6,4%	-6,2%
AUD	0,6636	1,51	-1,81%	1,7%	5,4%	6,0%	18,0%	14,2%
NZD	0,6350	1,57	-1,65%	2,0%	5,9%	6,6%	14,8%	10,1%
CAD	0,7453	1,34	0,07%	1,0%	2,7%	-0,2%	4,2%	0,0%
Yen	0,0095	105,39	-2,33%	-4,0%	-3,2%	-5,7%	-0,7%	-7,5%
NOK	0,1080	9,3	-1,42%	0,5%	5,1%	6,9%	19,1%	9,0%

Fuente: Bloomberg.

ii) Depreciación de monedas de países emergentes frente al Dólar Americano (tasas de cierre)

TASA DE CAMBIO Países Emergentes	Tasa actual 06 de marzo	Depreciación de las diferentes monedas frente al Dólar					
		Semanal 28 de febrero	4 sem atrás 06 de febrero	30 de diciembre de 2019	Un año atrás	Dos años atrás	Tres años atrás
Colombia	3.585,04	1,30%	4,7%	9,4%	15,4%	26,0%	20,8%
Argentina	62,48	0,43%	3,1%	4,4%	53,4%	207,4%	303,7%
Brasil	4,63	3,46%	9,1%	15,0%	20,5%	44,1%	47,5%
Venezuela*	73.101,81	-0,56%	-0,20%	61,7%	2217,3%	NA	NA
Perú	3,47	0,51%	3,2%	4,6%	5,0%	6,8%	5,4%
México	20,11	2,38%	8,1%	6,2%	3,9%	7,3%	2,5%
Chile	826,48	0,68%	6,2%	9,9%	25,4%	37,9%	25,1%
Turquía	6,09	-2,48%	1,8%	2,4%	12,2%	60,6%	64,2%
India	73,78	2,23%	3,6%	3,5%	5,0%	13,6%	10,6%
Sudáfrica	15,68	0,12%	6,1%	11,1%	9,9%	33,2%	20,4%
Malasia	4,17	-1,00%	1,4%	1,6%	2,0%	6,9%	-6,2%

* Venezuela: Con el cambio de denominación de Bolívar Fuerte a Bolívar Soberano, cambió la metodología para el cálculo de la Tasa de Cambio, por tal motivo no es posible realizar el cálculo de la depreciación dos y tres años atrás.

Fuente: Bloomberg, SET FX – Tasa promedio

iii) Depreciación del Peso frente a otras monedas

TASAS DE CAMBIO Peso frente a otras monedas	Tasa actual 06 de marzo	Depreciación del Peso frente a las diferentes monedas					
		Semanal 28 de febrero	4 sem atrás 06 de febrero	30 de diciembre de 2019	Un año atrás	Dos años atrás	Tres años atrás
COP/Euro	4045,36	3,66%	7,4%	10,3%	15,2%	14,6%	28,9%
COP/Libra	4677,94	3,08%	5,1%	8,9%	14,3%	18,4%	28,9%
COP/Yen	34,02	1,30%	9,1%	13,0%	22,4%	26,9%	30,6%
COP/Sol Peruano	1032,77	0,79%	1,4%	4,6%	10,0%	18,0%	14,6%
COP/Peso Chileno	4,34	0,62%	-1,4%	-0,5%	-8,0%	-8,6%	-3,4%
COP/Real Brasileiro	774,83	-2,09%	-4,0%	-4,9%	-4,2%	-12,6%	-18,1%
COP/Peso Mexicano	178,27	-1,05%	-3,2%	3,0%	11,1%	17,4%	17,9%

Fuente: Bloomberg, cálculos DOAM

k. Precios internacionales de las materias primas

Materias primas Principales productos Balanza comercial	Materias Primas Producto	Nivel actual Dólares 06 de marzo	Diferencia				
			Semanal 28 de febrero	Frente a 28 de febrero	4 semanas atrás	30 de diciembre de 2019	Un año atrás
Índice General	CRB INDEX	155,8	-2,3%	-2,26%	-8,08%	-16,59%	-14,01%
Exportaciones	Café	1,1	-4,1%	-4,09%	8,03%	-20,09%	10,58%
Exportaciones	Azúcar	14,5	-2,4%	-2,36%	0,35%	7,02%	11,30%
Exportaciones	Petróleo WTI	41,3	-7,8%	-7,77%	-18,66%	-33,07%	-26,57%
Exportaciones	Carbón	47,4	1,6%	1,61%	-4,15%	-10,14%	-35,47%
Exportaciones	Oro	1673,8	5,6%	5,56%	7,57%	10,47%	30,12%
Exportaciones	Níquel	12710,0	4,5%	4,52%	-2,27%	-10,65%	-6,61%
Exportaciones	Aceite de Palma	980,0	0,0%	0,00%	0,00%	0,00%	24,37%
Importaciones	Trigo	5,3	-4,1%	-4,13%	-9,49%	-4,98%	21,36%
Importaciones	Maíz	3,7	2,5%	2,52%	-1,61%	-3,17%	7,96%
Importaciones	Cacao	2506,5	-3,0%	-3,03%	-7,22%	4,32%	11,70%
Importaciones	Algodón	0,6	2,2%	2,17%	-8,54%	-11,25%	-14,23%
Importaciones	Soya	8,7	-0,1%	-0,14%	0,26%	-6,75%	2,67%
Otros	Plata	17,4	4,6%	4,62%	-1,00%	-2,76%	15,65%
Otros	Cobre	5624,0	0,9%	0,92%	-1,58%	-9,05%	-13,54%
Otros	Aluminio	1687,0	1,4%	1,44%	-0,06%	-5,81%	-8,61%
Otros	Ganado	112,1	0,1%	0,12%	-8,98%	-9,52%	-12,74%
Otros	Petróleo Brent	45,27	-8,9%	-8,86%	-18,11%	-33,85%	-31,40%

Fuente: Bloomberg

Precio del petróleo: precio del futuro más cercano a vencer de un barril de petróleo crudo (en dólares).

Precio del carbón: precio de contado FOB de una tonelada de carbón en el New York mercantile exchange (en dólares).

Precio del café: precio de una libra de café colombiano cotizado en la bolsa de New York (en dólares).

Precio del algodón: corresponde a un descuento sobre el contrato de futuros más activamente transado en New York.

Precio del oro: precio de contado de una onza de oro (en dólares).

Precio del trigo: precio de contado de un saco de trigo rojo suave de invierno en Chicago (en dólares).

Precio del sorgo: precio de contado de un saco de sorgo (100 libras americanas) publicado por el Departamento de Agricultura de estados Unidos (en dólares).

Precio de la plata: precio de contado de una onza de plata (en dólares).

Precio del cobre: precio de contado de una tonelada métrica de cobre según London Metal Exchange (en dólares).

Precio del aluminio: precio de contado de una tonelada métrica de aluminio según London Metal Exchange (en dólares).

Precio del níquel: precio de contado de una tonelada métrica de níquel según London Metal Exchange (en dólares).

Aceite de palma: promedio ponderado del precio diario de una tonelada métrica de aceite de palma, para este promedio, si el mes corriente es enero, el precio en este mes será el precio de contado y el precio de los meses siguientes (febrero, marzo y abril) será el precio de los respectivos contratos. Estos son los precios del mercado de Malasia según el Malaysian Palm Oil Borrad (en dólares).

Precio del maíz: precio de contado de un saco de maíz amarillo en Chicago (en dólares).

Precio del azúcar: precio global de contado de una libra de azúcar (Fuente: International Sugar Organization-en centavos de dólar)

Precio del cacao: precio diario calculado como el promedio de los tres futuros de cocoa más cercanos transado en Londres y New York.

Precio del ganado: precio de contado del ganado vivo en el mercado de Estados Unidos (en dólares).

Precio de la Soya: precio de contado de un Bushel de soya amarilla en Chicago (en dólares)

Precio del arroz: precio de contado de un saco de arroz tailandés en Chicago (en dólares)

i) Gráficos precios Internacionales de materias primas

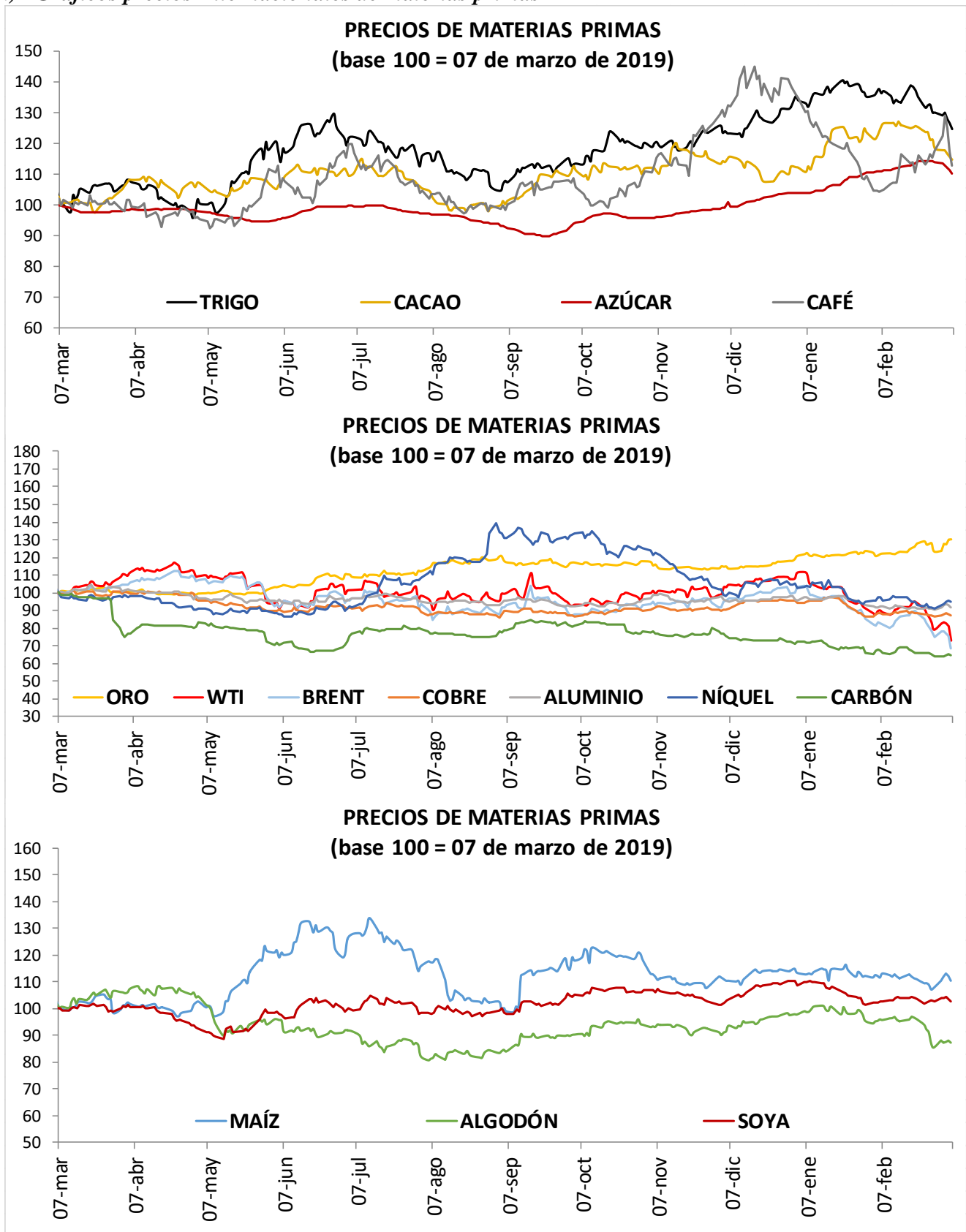

I. Resumen de los mercados de países desarrollados

Mercado De Renta Fija: Bonos Del Tesoro Americano

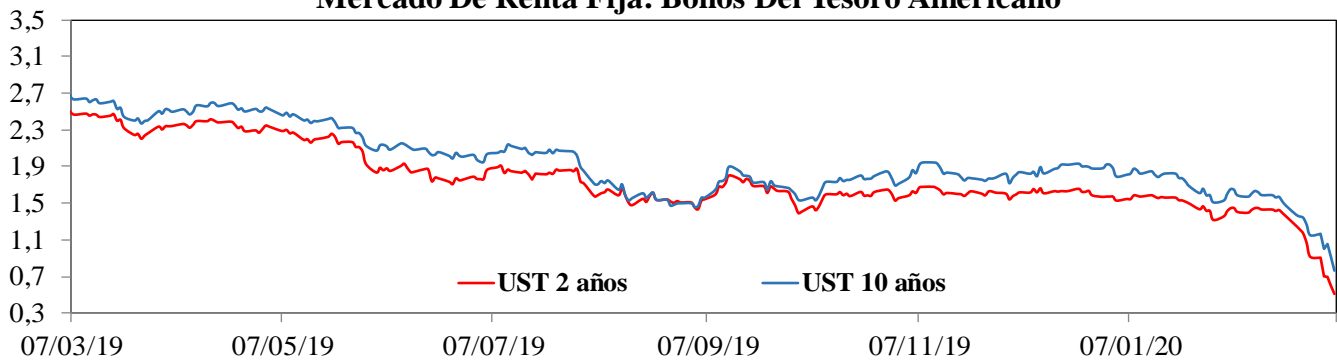

Mercado De Renta Variable: MXWO Index

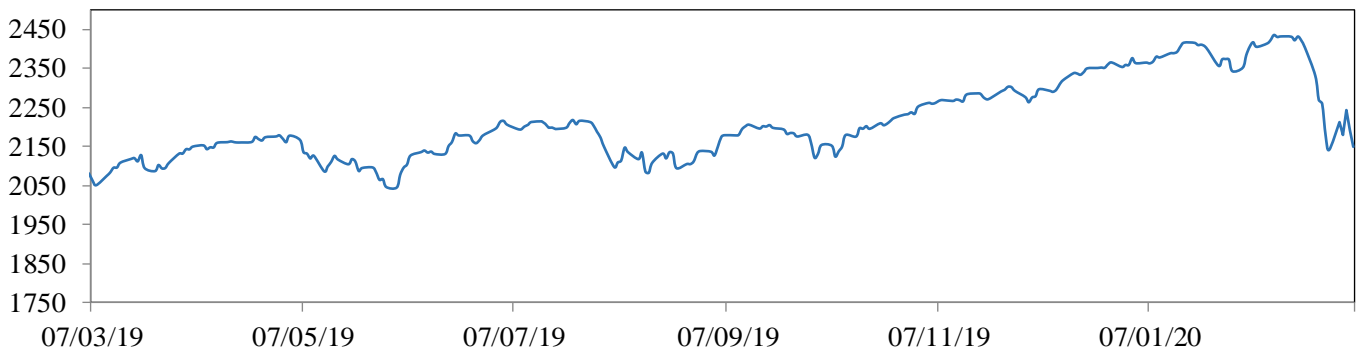

Cotización Del Dólar Frente A Sus Principales Socios Comerciales: DXY Index

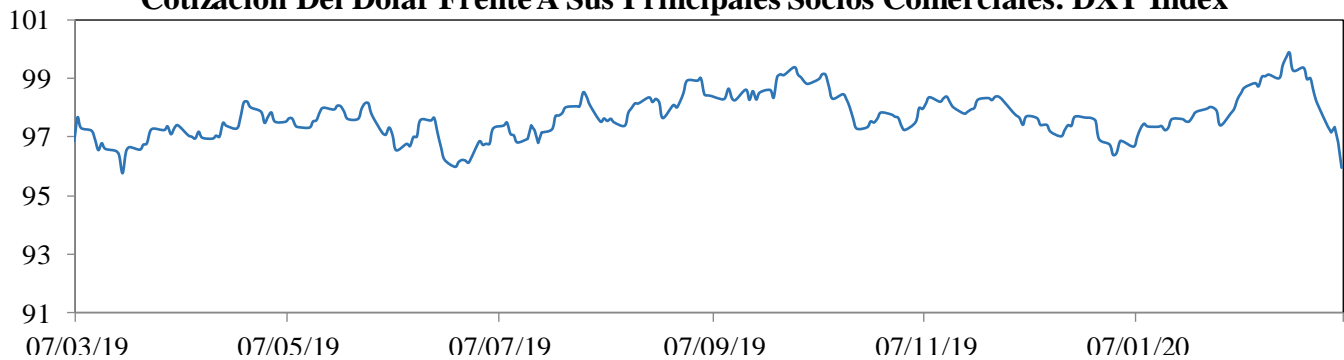

Cotización Principales Materias Primas

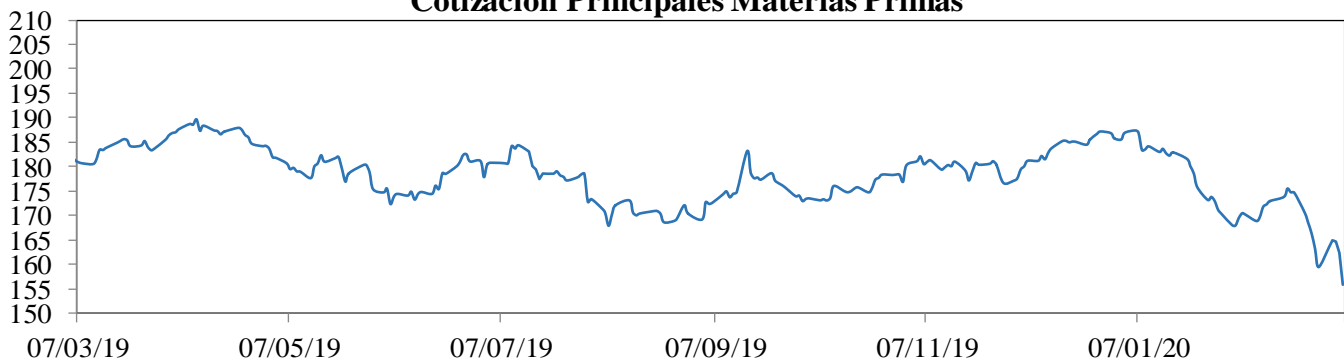

MXWO index: Índice de capitalización que mide el rendimiento de las acciones de compañías de países desarrollados. Este índice se deriva del MSCI de Morgan Stanley, el cual se conoce como el MSCI WORLD. La base del índice MXWO es el 31 de diciembre de 1969.

DXY index: Es un promedio ponderado del valor del dólar contra las monedas de un grupo de países que son los principales socios comerciales de Estados Unidos, entre los cuales se encuentran las siguientes monedas: El euro, el yen japonés, la libra esterlina, el dólar canadiense, la corona sueca y el franco suizo.

CRB index: Es un promedio aritmético de precios de futuros de una canasta de materias primas, entre los cuales se encuentra oro, plata, textiles, ganado vivo, café, azúcar, entre otros. La base del índice CRB es el 4 de noviembre de 1956 con un valor de 107.92.

Fuente: Bloomberg

m. Resumen de los mercados de países emergentes

Mercado De Renta Fija: EMBI Plus

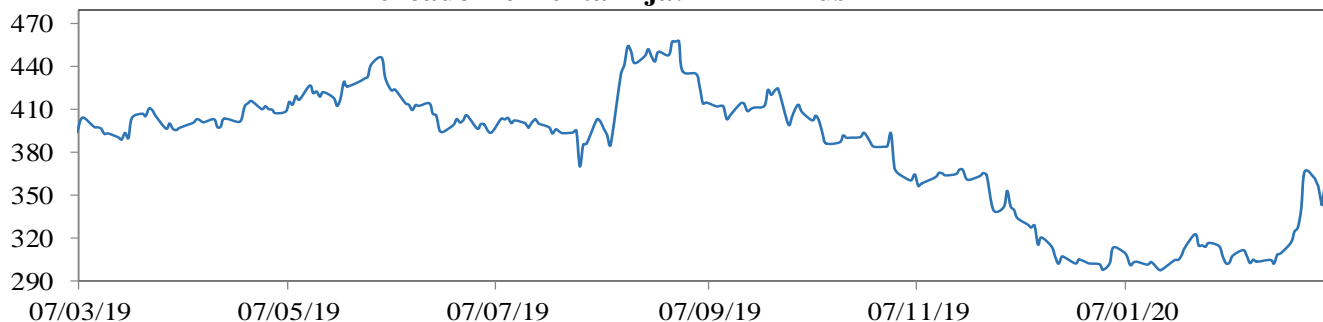

Mercado De Renta Variable: MXLA Index

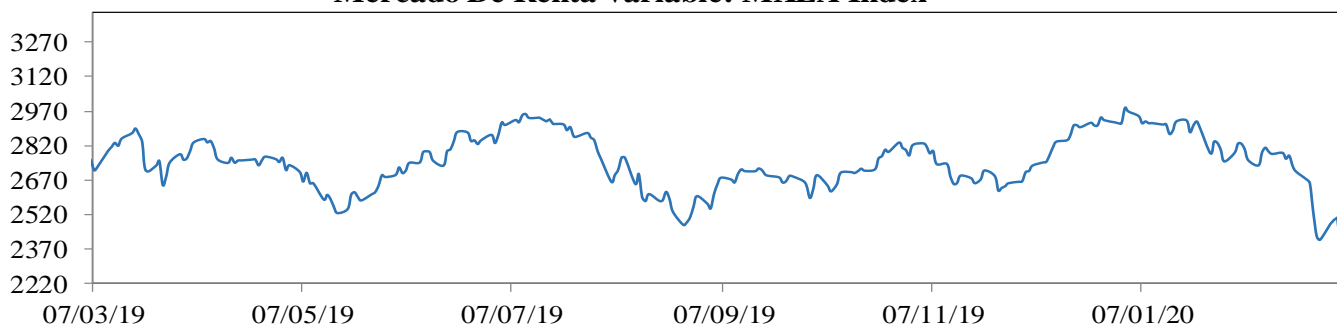

Cotización Del Dólar Frente a Monedas Latinoamericanas: 1/LACI Index

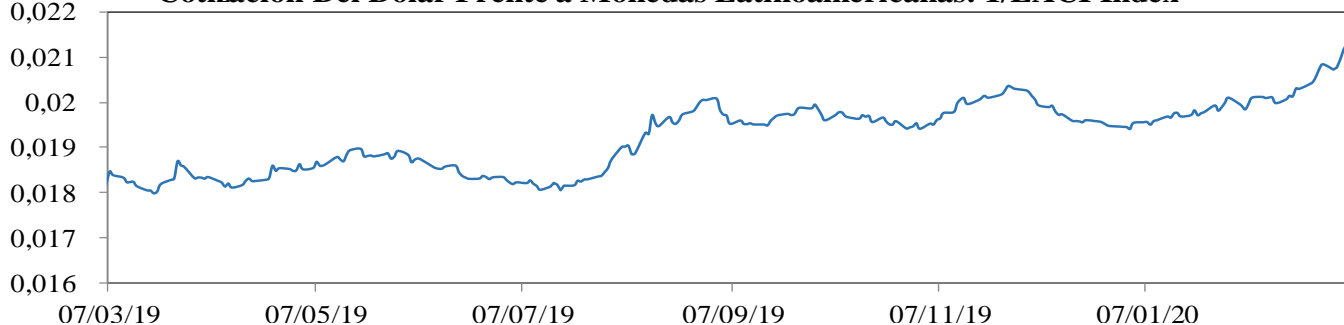

Precio Del Petróleo: WTI Index (Usd/Barril)

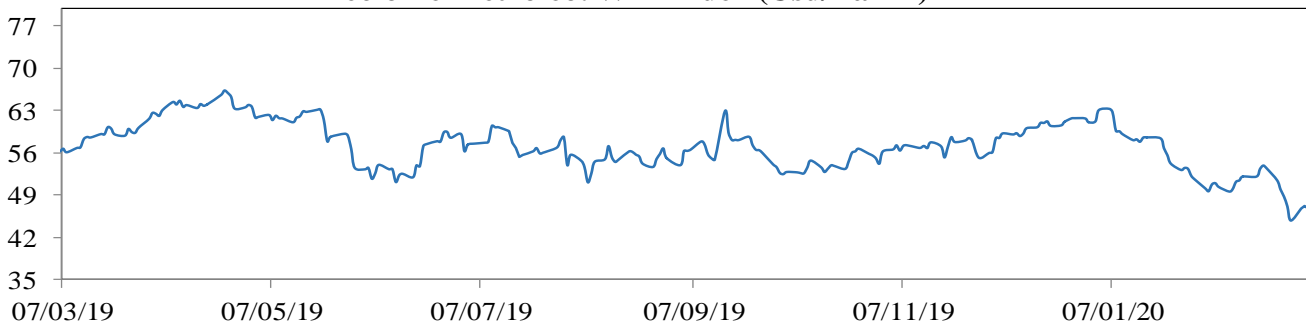

EMBI plus: Emerging Markets Bond Index, es un índice creado por JP Morgan que mide los retornos totales de los instrumentos de deuda externa de los países emergentes, incluyendo bonos Bradys en dólares y otras monedas, préstamos, Eurobonos e instrumentos de deuda local denominados en dólares. Este indicador está concentrado en instrumentos de las tres principales economías de Latinoamérica (Brasil, México y Argentina) con una ponderación de 68%, dejando el resto para los otros países Latinoamericanos. Para el desarrollo de este informe, se considera el *spread* de dicho portafolio EMBI, sobre la curva cero cupón de los *trasuryes*. La base del EMBI PLUS es el 27 de agosto de 2002 con un valor de 878.

MXLA index: Índice de capitalización que mide el rendimiento de las acciones de compañías de países de América Latina. Este índice se deriva del MSCI de Morgan Stanley, el cual se conoce como el MSCI EM Latin América. La base del índice MXLA es el 31 de diciembre de 1987.

LACI index: índice creado por JP Morgan que mide el comportamiento de las monedas de países de América Latina. El índice corresponde a un promedio ponderado por liquidez y operación de la tasa spot de las 6 monedas de los países más importantes de esta región (ARS, BRL, CLP, COP, MXN, PEN). El índice LACI empieza desde el 18 de noviembre de 1992 con un valor de 1706.52.

Fuente: Bloomberg

11. Mercado cambiario y de derivados¹

2020	06-feb	14-feb	21-feb	28-feb	06-mar	Variación semanal	Variación 4 semanas
Tasa promedio	3.379,58	3.379,18	3.396,48	3.539,11	3.585,04	45,93	205,46
						1,30%	6,08%
Depreciación año completo	8,74%	7,10%	8,85%	15,00%	15,41%		
Depreciación año corrido	4,00%	3,98%	4,52%	8,90%	10,32%		

Fuente: Tasa de Cambio promedio SET-FX

a. Tasas y montos del mercado cambiario

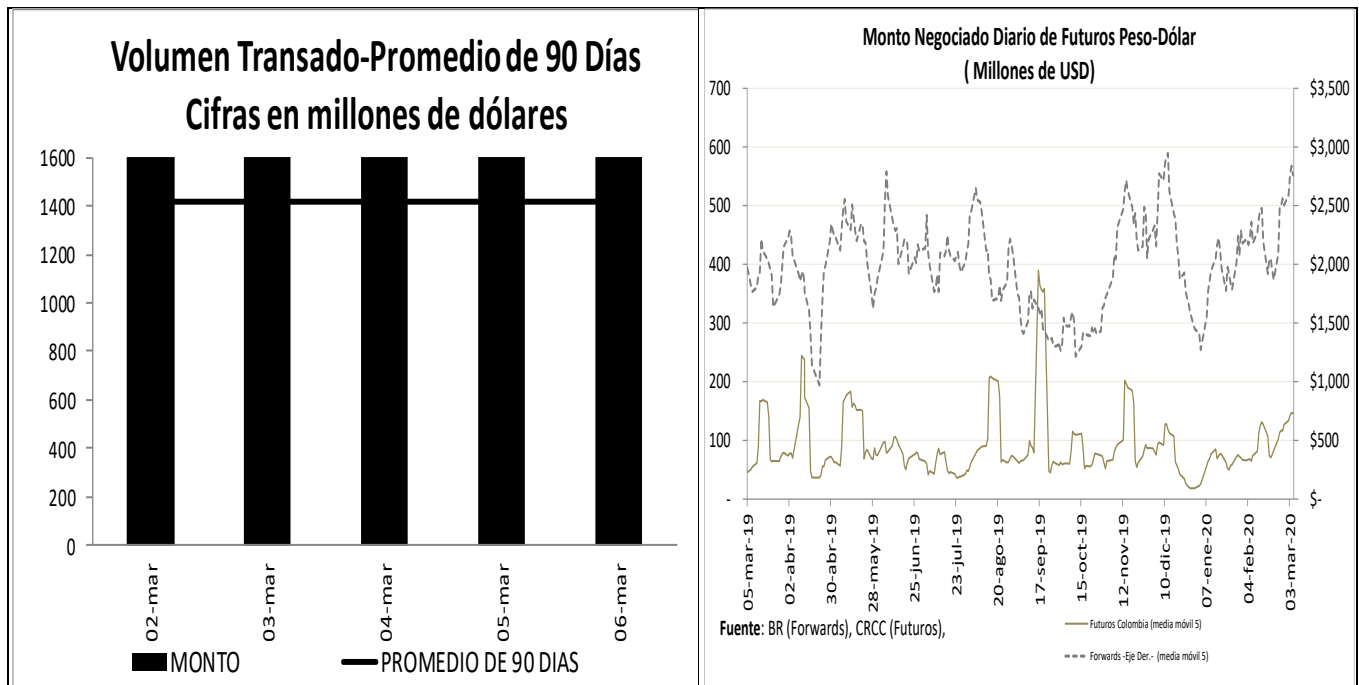

¹ Los Anexos 4 y 5 detallan información sobre el mercado cambiario y forward.

c. Pips, devaluaciones implícitas y tasas domésticas implícitas

Diferencial de Tasas MAR02 - MAR05						
	Monto promedio 3 meses*	Monto*	Dev. Implícita Ponderada		Devaluación Teórica	
			Semana Actual	Semana anterior	Semana Actual	Semana anterior
1 semana	1,950	1,999.08	1.19%	1.83%	2.79%	2.62%
1 mes	3,170	3,077.97	1.46%	2.00%	2.95%	2.59%
2 meses	626	584.24	1.57%	2.13%	2.95%	2.57%
3 meses	381	471.48	1.94%	2.13%	2.99%	2.57%
6 meses	278	285.17	2.19%	2.24%	2.97%	2.59%
1 año	501	468.16	2.63%	2.52%	2.88%	2.53%

Fuente: Operaciones reportadas por los IMC al Banco de la República

*Cifras en US\$ millones

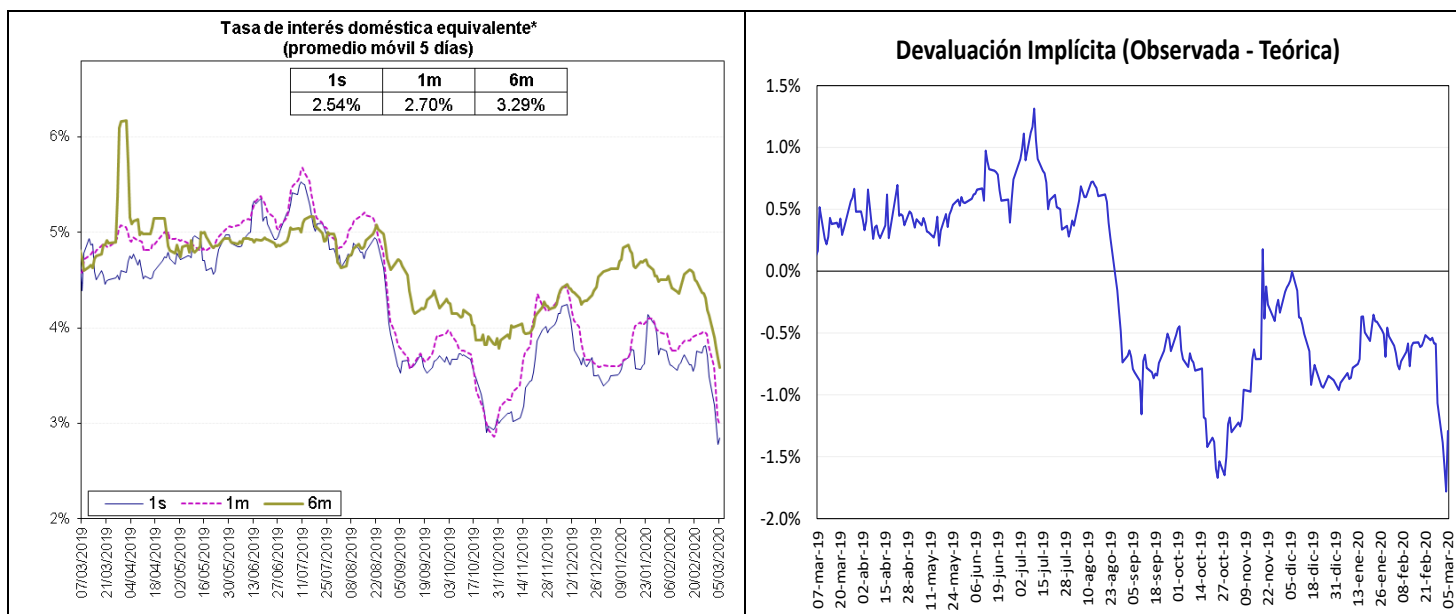

Fuente: Bloomberg y Banco de la República, cálculos DOAM.

La tasa de interés doméstica equivalente es obtenida de la relación de equilibrio que debe existir entre la misma, la tasa de interés externa y la devaluación implícita en los contratos a futuro de peso dólar para que no existan oportunidades de arbitraje. La fórmula para el cálculo es $(1 + i) = (F/S) (1 + i^*)$, en donde i es la tasa de interés doméstica, F es el promedio ponderado de los precios en los contratos a futuro para el plazo (forwards), S es el precio del dólar en el mercado de contado, e i^* es la tasa de interés externa al plazo especificado (LIBOR).

e. *Inversiones de los Fondos de Pensiones Obligatorias en renta variable*

**Evolución del Portafolio Fondos de Pensiones obligatorias
(% del fondo)**

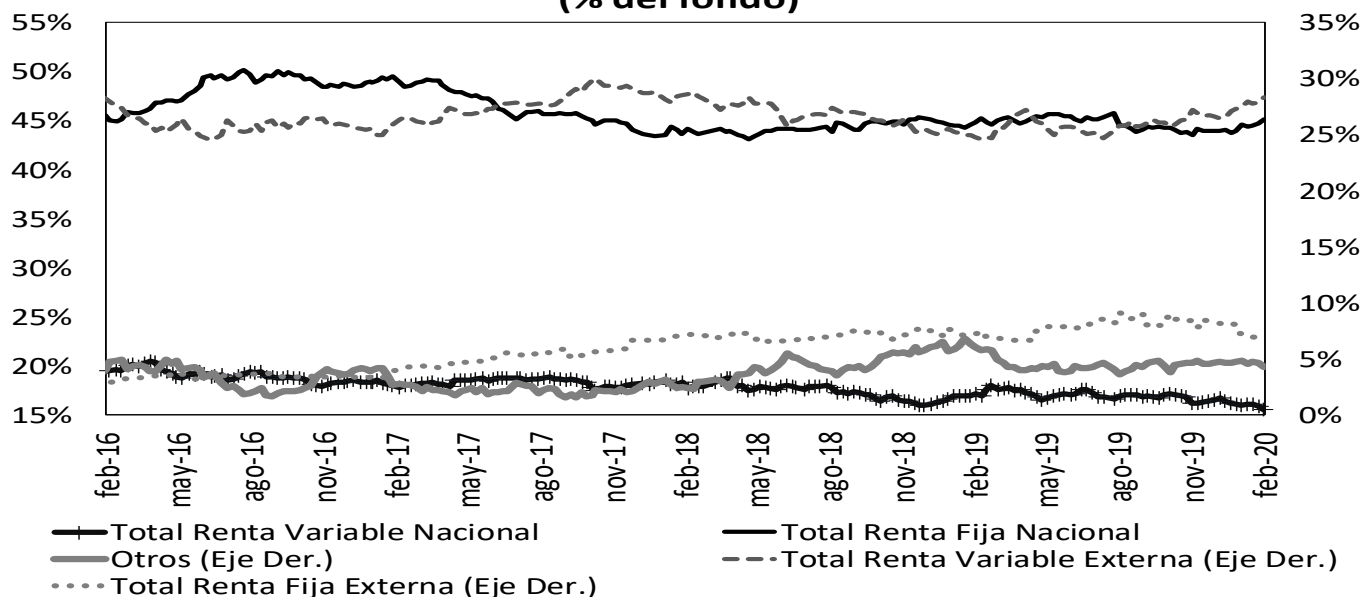

Fuente: Superintendencia Financiera de Colombia. Datos al 28 de febrero de 2020.

	Evolución de las inversiones de los Fondos de Pensiones Obligatorias en Renta Variable Local (\$Billones) *					
	21-feb			28-feb		
	Renta Variable Local	Total portafolio	% del portafolio	Renta Variable Local	Total portafolio	% del portafolio
Conservador	1,79	27,35	6,56%	1,75	27,02	6,48%
Mayor Riesgo	4,71	17,91	26,28%	4,54	17,49	25,97%
Moderado	36,74	212,86	17,26%	35,31	208,40	16,94%
Retiro Programado	2,22	28,64	7,73%	2,15	28,16	7,65%
Total	45,45	286,76	15,85%	43,75	281,06	15,57%

Fuente: Formato 351- Superintendencia Financiera

*Datos Preliminares sujetos a retransmisión

De acuerdo con el Decreto 2955 de 2010, el límite máximo de inversión en acciones en el fondo conservador y de retiro programado es 20% del valor del fondo, en el fondo moderado hasta 45% del valor del fondo y en el fondo de mayor riesgo hasta 70% del valor del fondo.

12. Mercado de deuda pública²

a. Mercado primario

Tipo	Plazo Remanente (años)	Fecha de vencimiento	Última Subasta		Subasta Anterior		Diferencia puntos básicos
			Tasa Corte	Fecha	Tasa Corte	Fecha	
TES-CP	0,0	11-mar-20	4,59%	4-jun-19	4,62%	28-may-19	-3
TES-CP	0,3	10-jun-20	4,60%	3-sep-19	4,60%	27-ago-19	0
TES-CP	0,5	9-sep-20	4,84%	3-dic-19	5,00%	26-nov-19	-16
TES-CP	0,8	9-dic-20	4,53%	3-mar-20	4,50%	25-feb-20	3
TES-PESOS	0,4	24-jul-20	8,00%	27-ene-16	7,89%	13-ene-16	11
TES-PESOS	2,2	4-may-22	5,85%	11-oct-17	6,01%	9-oct-17	-16
TES-PESOS	4,4	24-jul-24	6,79%	25-mar-15	6,96%	11-mar-15	-17
TES-PESOS	5,7	26-nov-25	5,41%	14-ago-19	5,30%	24-jul-19	11
TES-PESOS	6,5	26-ago-26	6,39%	11-oct-17	6,58%	9-oct-17	-19
TES-PESOS	7,7	3-nov-27	5,46%	26-feb-20	5,49%	12-feb-20	-3
TES-PESOS	8,1	28-abr-28	5,81%	14-ago-19	5,71%	24-jul-19	10
TES-PESOS	10,5	18-sep-30	7,25%	26-sep-16	7,24%	14-sep-16	1
TES-PESOS	12,3	30-jun-32	7,47%	24-oct-18	7,30%	10-oct-18	17
TES-PESOS	14,6	18-oct-34	6,06%	26-feb-20	6,04%	12-feb-20	2
TES-UVR	1,0	10-mar-21	2,48%	4-oct-17	2,49%	20-sep-17	-1
TES-UVR	3,0	23-feb-23	1,62%	21-ago-19	1,67%	8-ago-19	-5
TES-UVR	5,2	7-may-25	3,07%	15-feb-17	3,03%	2-ago-17	4
TES-UVR	7,0	17-mar-27	1,88%	19-feb-20	1,94%	5-feb-20	-6
TES-UVR	9,1	18-abr-29	2,10%	4-mar-20			
TES-UVR	13,1	25-mar-33	2,54%	19-feb-20	2,62%	5-feb-20	-8
TES-UVR	15,1	4-abr-35	3,62%	20-feb-19	3,63%	6-feb-19	-1
TES-UVR	17,0	25-feb-37	2,58%	19-feb-20	2,68%	5-feb-20	-10
TES-UVR	29,3	16-jun-49	3,86%	28-jun-18	3,87%	30-may-18	-1

b. Curva de rendimientos de TES

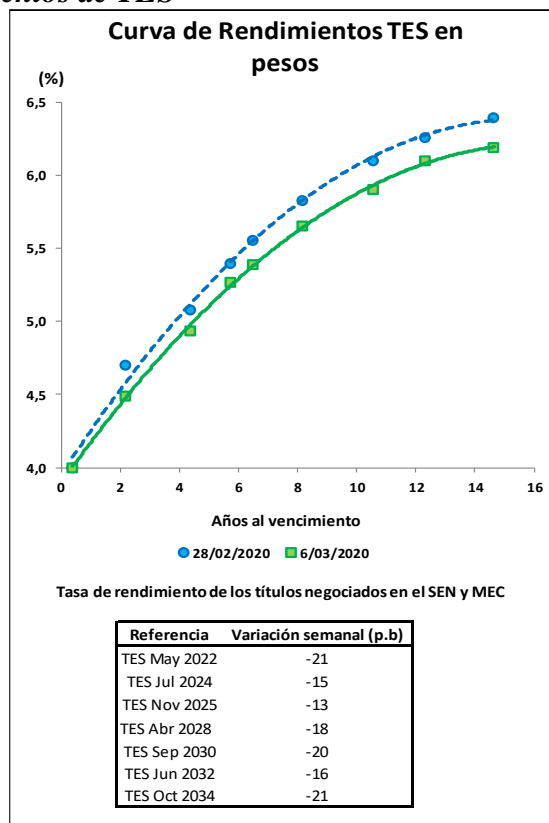

² El Anexo 6 detalla información sobre el mercado de deuda pública.

c. **Compras Netas de TES en pesos**

Negociación* TES en Pesos (Compras - Ventas)		Corrido del 2020	Desde Anuncio JP Morgan	Movimiento Neto del 28 de febrero al 5 de marzo de 2020	Tramo Corto (0-3 años)	Tramo Medio (3-5 años)	Tramo Largo (>5 años)	Movimiento Neto del 28 de febrero al 6 de marzo de 2020	Corrido de marzo de 2020
Bancos Comerciales		4'847	1'558	439	152	(28)	39	164	164
Compañía de Financiamiento Comercial		(2)	(21)	-	(2)	-	-	(2)	(2)
Cooperativas		-	-	-	-	-	-	-	-
Corporaciones Financieras		733	(553)	198	178	454	(237)	395	395
TOTAL ESTABLECIMIENTOS DE CRÉDITO		5'579	985	637	329	426	(198)	557	557
Fondos de Pensiones y Cesantías	Propia	76	(13)	16	48	-	(32)	16	16
	Terceros	1'099	9'787	(384)	(82)	(397)	128	(351)	(351)
Fondos de Pensiones - Prima Media		-	(70)	-	-	-	-	-	-
Total Fondos de Pensiones y Cesantías		1'175	9'704	(369)	(34)	(397)	96	(335)	(335)
Sociedades Comisionistas de Bolsa	Propia	57	688	(39)	136	(156)	131	111	111
	Terceros	168	(1'201)	(58)	(14)	41	(28)	(1)	(1)
	Extranjeros	2	2	-	-	-	-	-	-
	FIC	-	(172)	-	-	-	-	-	-
Total Sociedades Comisionistas de Bolsa		225	(513)	(98)	122	(115)	103	110	110
Sociedades Fiduciarias	Propia	17	(1'397)	4	(4)	13	13	22	22
	Terceros	(626)	62'044	42	(109)	(144)	139	(114)	(114)
	Extranjeros***	352	61'884	159	147	(85)	97	159	159
	FIC	49	886	(85)	(189)	(1)	(6)	(196)	(196)
	Pasivos Pensionales	(146)	6'958	26	(3)	(65)	126	58	58
Total Sociedades Fiduciarias		(610)	60'647	45	(112)	(131)	151	(92)	(92)
Compañías de Seguros y Capitalización	Propia	(64)	636	(7)	(56)	(16)	68	(5)	(5)
	Terceros	1	(4)	-	-	-	-	-	-
	Pasivos Pensionales	1	(4)	-	-	-	-	-	-
Total Compañías de Seguros y Capitalización		(63)	632	(7)	(56)	(16)	68	(5)	(5)
Sociedades Administradoras de Inversión	Propia	-	(3)	-	-	-	-	-	-
	Terceros	-	(23)	-	-	-	-	-	-
	FIC	-	(23)	-	-	-	-	-	-
Total Sociedades Administradoras de Inversión		-	(26)	-	-	-	-	-	-
TOTAL ENTIDADES FINANCIERAS NO BANCARIAS		727	70'445	(427)	(81)	(658)	417	(322)	(322)
Total Entidades Financieras Especiales**		517	1'219	275	96	45	164	305	305
Total Entidades Públicas****		2'727	16'276	142	46	187	(69)	164	164
Otros*****		(37)	(11'632)	(45)	(40)	-	(0)	(40)	(40)
	Extranjeros	-	(0)	(5)	-	-	(0)	-	-
TOTAL MOVIMIENTO NETO		9'512	77'293	582	350	-	315	665	665

Cifras en Miles de Millones de Pesos. Fuente: Banco de la República. Información Actualizada al 06 de marzo de 2020

*Corresponde a los flujos nominales por operaciones compra-venta contra pago (420 y 422) y transferencias (423). Además, se incluyen las emisiones y vencimientos.

**Las entidades financieras especiales son Fogafin, Bancoldex, ICETEX, Fogacoop, las Cajas Promotoras de Vivienda de la Nación, el FEN, entre otras.

*** Los recursos de extranjeros son mayoritariamente administrados por BNP Paribas, Cititrust, Corpbanca Trust y Fiduciaria Bogotá.

**** Dentro de las Entidades Públicas se registran los movimientos del Banco de la República.

***** Dentro de Otros se registran los movimientos de la Bolsa de Valores de Colombia, DECEVAL, la Cámara de Riesgo Central de Contraparte y Personas Jurídicas.

Negociación* TES UVR (Compras - Ventas)		Corrido del 2020	Desde Anuncio JP Morgan	Movimiento Neto del 28 de febrero al 5 de marzo de 2020	Tramo Corto (0-3 años)	Tramo Medio (3-5 años)	Tramo Largo (>5 años)	Movimiento Neto del 28 de febrero al 6 de marzo de 2020	Corrido de marzo de 2020
Bancos Comerciales		(1'684)	4'668	442	355	-	65	420	420
Compañía de Financiamiento Comercial		(1)	(1)	-	-	-	-	-	-
Cooperativas		-	-	-	-	-	-	-	-
Corporaciones Financieras		185	(1'258)	51	100	-	1	100	100
TOTAL ESTABLECIMIENTOS DE CRÉDITO		(1'500)	3'409	493	455	-	66	520	520
Fondos de Pensiones y Cesantías	Propia	(1)	0	-	-	-	-	-	-
	Terceros	272	30'528	(644)	(785)	-	(34)	(818)	(818)
Fondos de Pensiones - Prima Media		-	(21)	-	-	-	-	-	-
Total Fondos de Pensiones y Cesantías		271	30'507	(644)	(785)	-	(34)	(818)	(818)
Sociedades Comisionistas de Bolsa	Propia	364	129	(42)	43	-	6	48	48
	Terceros	(101)	(97)	(15)	(12)	-	(6)	(18)	(18)
	Extranjeros	-	(38)	-	-	-	-	-	-
	FIC	-	(63)	-	-	-	-	-	-
Total Sociedades Comisionistas de Bolsa		263	32	(57)	31	-	0	31	31
Sociedades Fiduciarias	Propia	42	(111)	12	29	-	-	29	29
	Terceros	708	9'401	289	74	-	188	261	261
	Extranjeros***	(189)	930	2	(0)	-	2	2	2
	FIC	308	512	63	71	-	7	78	78
	Pasivos Pensionales	96	3'215	39	(14)	-	53	39	39
Total Sociedades Fiduciarias		750	9'290	301	102	-	188	290	290
Compañías de Seguros y Capitalización	Propia	282	1'594	55	19	-	56	76	76
	Terceros	-	1	-	-	-	-	-	-
	Pasivos Pensionales	-	1	-	-	-	-	-	-
Total Compañías de Seguros y Capitalización		282	1'595	55	19	-	56	76	76
Sociedades Administradoras de Inversión	Propia	-	(0)	-	-	-	-	-	-
	Terceros	-	(14)	-	-	-	-	-	-
	FIC	-	(14)	-	-	-	-	-	-
Total Sociedades Administradoras de Inversión		-	(14)	-	-	-	-	-	-
TOTAL ENTIDADES FINANCIERAS NO BANCARIAS		1'566	41'410	(345)	(633)	-	211	(422)	(422)
Total Entidades Financieras Especiales**		(41)	(208)	(14)	-	-	(14)	(14)	(14)
Total Entidades Públicas****		2'102	3'884	165	178	-	37	215	215
Otros*****		8	806	-	-	-	-	-	-
	Extranjeros	-	(0)	-	-	-	-	-	-
TOTAL MOVIMIENTO NETO		2'136	49'302	300	-	-	300	300	300

Cifras en Miles de Millones de Pesos. Fuente: Banco de la República. Información Actualizada al 06 de marzo de 2020

*Corresponde a los flujos nominales por operaciones compra-venta contra pago (420 y 422) y transferencias (423). Además, se incluyen las emisiones y vencimientos.

**Las entidades financieras especiales son Fogafin, Bancoldex, ICETEX, Fogacoop, las Cajas Promotoras de Vivienda de la Nación, el FEN, entre otras.

*** Los recursos de extranjeros son mayoritariamente administrados por BNP Paribas, Cititrust, Corpbanca Trust y Fiduciaria Bogotá.

**** Dentro de las Entidades Públicas se registran los movimientos del Banco de la República.

***** Dentro de Otros se registran los movimientos de la Bolsa de Valores de Colombia, DECEVAL, la Cámara de Riesgo Central de Contraparte y Personas Jurídicas.

13. Participación de Extranjeros en TES

Compras Netas de TES por parte de Inversionistas Extranjeros									
Denominación	Corrido de 2020	Desde Anuncio JP Morgan	Entre el 28 de febrero y el 05 de marzo	Entre el 28 de febrero y el 06 de marzo	Corrido de marzo	Saldo Compras Netas al 06 de marzo del 2020	% Saldo Disponible TES Pesos o UVR	% Saldo Total TES	
Spot	Pesos	\$ 354	\$ 61'886	\$ 155	\$ 159	\$ 159	\$ 74'301	34.4%	22.9%
	UVR	\$ (189)	\$ 892	\$ 2	\$ 2	\$ 2	\$ 2'238	2.1%	0.7%
Forward*	Pesos	\$ 502	\$ (2'213)	\$ 201	\$ 201	\$ 201	\$ 2'750	1.3%	0.8%
	UVR	\$ 7	\$ (163)	\$ (65)	\$ (65)	\$ (65)	\$ (25)	0.0%	0.0%

Cifras en miles de millones de pesos. * Información disponible hasta el 05 de marzo de 2020

Saldo de TES Pesos del Offshore en los Mercados Spot y Forward Como Porcentaje del Saldo Disponible

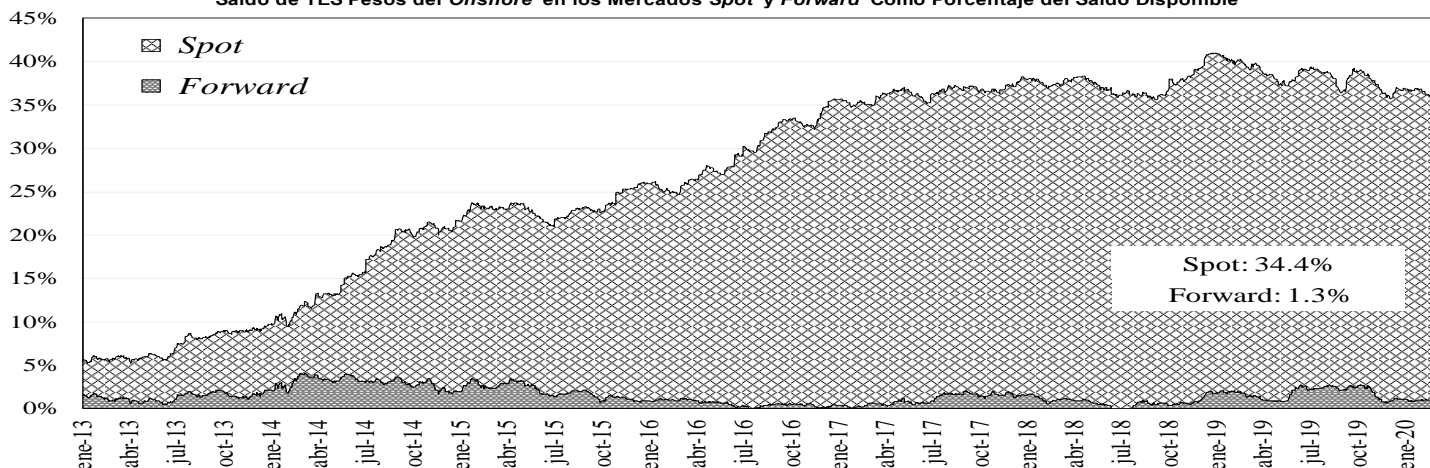

Saldo del Offshore en TES Pesos y TES UVR Como Porcentaje del Saldo Total

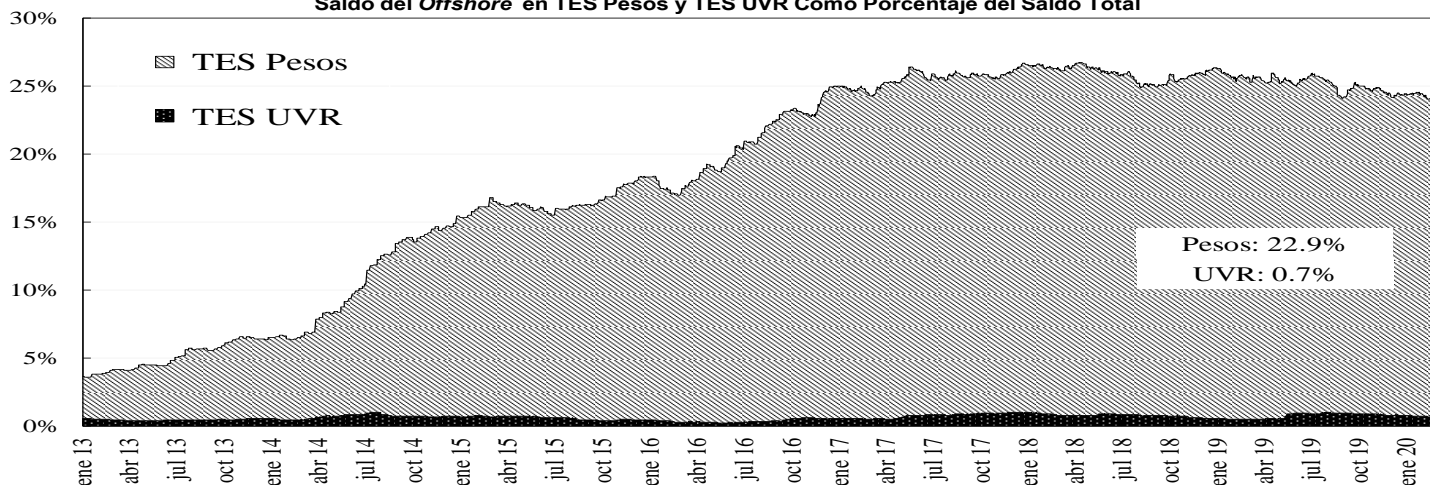

14. Mercado de renta variable³

	marzo 6	Variación			
		1 semana	1 mes	Año Corrido	Año Completo
COLCAP	1.502,84	-3,02%	-9,14%	-9,60%	-1,91%
Monto Promedio Diario Semanal	159,75 *	-28,5%	71,7%	326,7%	70,7%

* Miles de millones de pesos

³ El anexo 7 detalla información del mercado de renta variable.

COLCAP Y VOLUMEN DIARIO TRANSADO EN LAS ACCIONES QUE LO COMPONEN

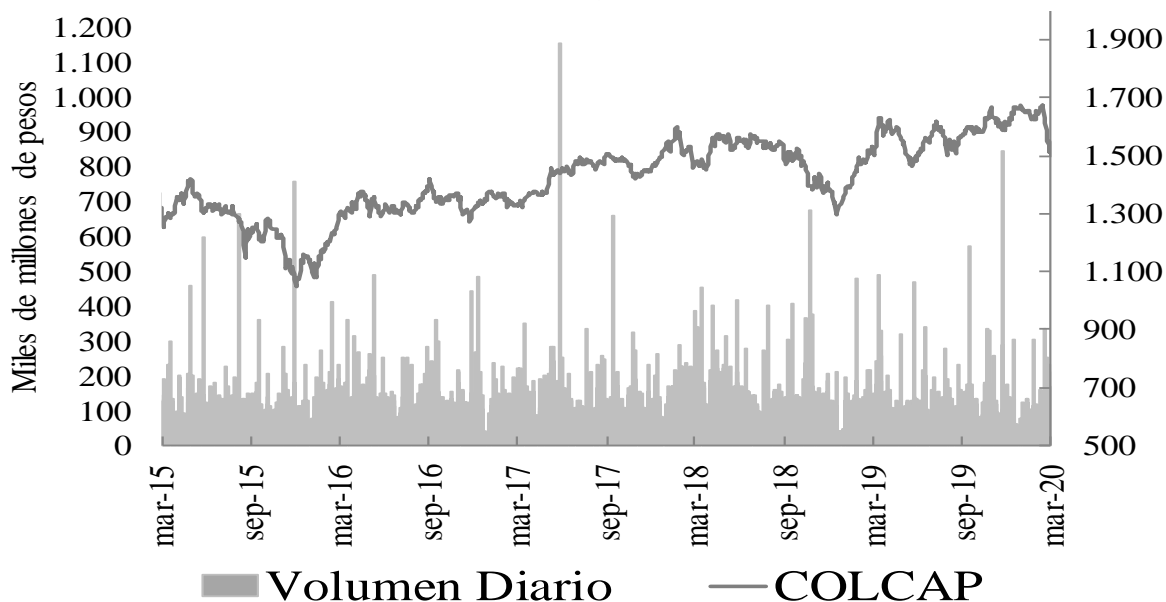

15. Resumen del mercado colombiano.

Tasa Cero Cupón De TES En Pesos

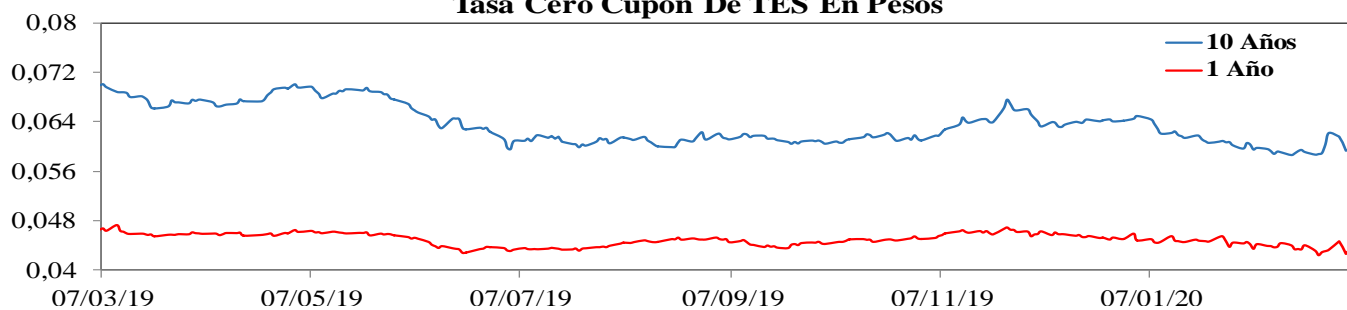

COLCAP

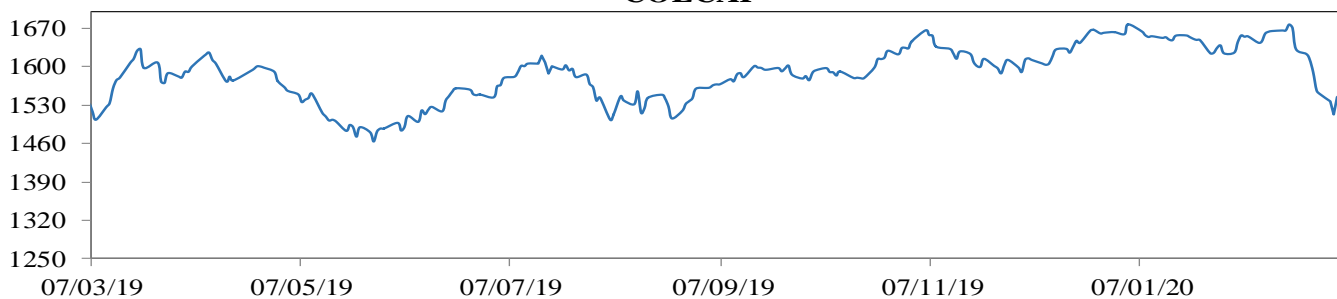

COP/USD

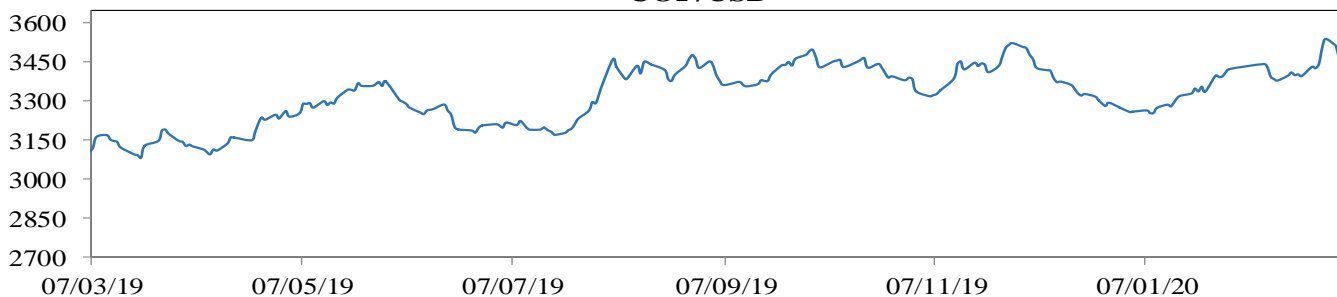

16. Calendario económico

a. Semana anterior

Lunes	Martes	Miércoles	Jueves	Viernes
02 Marzo	03 Marzo	04 Marzo	05 Marzo	06 Marzo
Estados Unidos <i>ISM Manufacturing Feb</i> Esp: 50.5 Ant: 50.9 Obs: 50.1	Estados Unidos <i>FOMC Rate Decision (Upper Bound)</i> Esp: 1.50% Ant: 1.75% Obs: 1.25%	Canadá <i>Bank of Canada Rate Decision 38047</i> Esp: 1.50% Ant: 1.75% Obs: 1.25%	Estados Unidos <i>Initial Jobless Claims 47150</i> Esp: 215000 Ant: 219000 Obs: 216000	Estados Unidos <i>Change in Nonfarm Payrolls Feb</i> Esp: 175000 Ant: 225000 Obs: 273000
Zona Euro <i>Markit Eurozone Manufacturing PMI Feb</i> Esp: 49.1 Ant: 49.1 Obs: 49.2	Reino Unido <i>Markit/CIPS UK Construction PMI Feb</i> Esp: 49.0 Ant: 48.4 Obs: 52.6	Brasil <i>GDP YoY 4Q</i> Esp: 1.6% Ant: 1.2% Obs: 1.7%	Estados Unidos <i>Durable Goods Orders Jan F</i> Esp: -0.2% Ant: -0.2% Obs: -0.2%	Canadá <i>Unemployment Rate Feb</i> Esp: 5.6% Ant: 5.5% Obs: 5.6%
Estados Unidos <i>Markit US Manufacturing PMI Feb F</i> Esp: 50.8 Ant: 50.8 Obs: 50.7	China <i>Caixin China PMI Services Feb</i> Esp: 48.0 Ant: 51.8 Obs: 26.5	Estados Unidos <i>MBA Mortgage Applications</i> Esp: -- Ant: 1.5% Obs: 15.1%	Colombia <i>CPI YoY Feb</i> Esp: 3.71% Ant: 3.62% Obs: 3.72%	Rusia <i>CPI YoY Feb</i> Esp: 2.2% Ant: 2.4% Obs: 2.3%
Reino Unido <i>Markit UK PMI Manufacturing SA Feb F</i> Esp: 51.9 Ant: 51.9 Obs: 51.7	China <i>Caixin China PMI Composite Feb</i> Esp: -- Ant: 51.9 Obs: 27.5	Estados Unidos <i>ADP Employment Change Feb</i> Esp: 170000 Ant: 291000 Obs: 183000	Estados Unidos <i>Factory Orders Jan</i> Esp: -0.1% Ant: 1.8% Obs: -0.5%	Estados Unidos <i>Unemployment Rate Feb</i> Esp: 3.6% Ant: 3.6% Obs: 3.5%
Colombia <i>Exports FOB Jan</i> Esp: 3,385 m Ant: 3,3428 m Obs: 3,4237 m	Japón <i>Jibun Bank Japan PMI Composite Feb F</i> Esp: -- Ant: 47.0 Obs: 47.0	Estados Unidos <i>ISM Non-Manufacturing Index Feb</i> Esp: 54.8 Ant: 55.5 Obs: 57.3	Sudáfrica <i>Current Account as a % GDP 4Q</i> Esp: -3.0% Ant: -3.7% Obs: -1.3%	Canadá <i>Net Change in Employment Feb</i> Esp: 11000 Ant: 34500 Obs: 30300
	Zona Euro <i>CPI Estimate YoY Feb</i> Esp: 1.2% Ant: 1.4% Obs: 1.2%	Zona Euro <i>Markit Eurozone Composite PMI Feb F</i> Esp: 51.6 Ant: 51.6 Obs: 51.6	Sudáfrica <i>Current Account Balance 4Q</i> Esp: -- Ant: -1.9 mm Obs: -6.8 mm	Estados Unidos <i>Trade Balance Jan</i> Esp: -4,610 m Ant: -4,890 m Obs: -4,530 m
	Zona Euro <i>Unemployment Rate Jan</i> Esp: 7.4% Ant: 7.4% Obs: 7.4%	India <i>Markit India PMI Services Feb</i> Esp: -- Ant: 55.5 Obs: 57.5	Estados Unidos <i>Durables Ex Transportation Jan F</i> Esp: 0.8% Ant: 0.9% Obs: 0.8%	
	Sudáfrica <i>GDP Annualized QoQ 4Q</i> Esp: -0.2% Ant: -0.6% Obs: -1.4%	Estados Unidos <i>Markit US Composite PMI Feb F</i> Esp: -- Ant: 49.6 Obs: 49.6	Estados Unidos <i>Continuing Claims</i> Esp: 1,738 m Ant: 1,724 m Obs: 1,729 m	
		Reino Unido <i>Markit/CIPS UK Composite PMI Feb F</i> Esp: 53.3 Ant: 53.3 Obs: 53.0		

b. Semana actual

Lunes	Martes	Miércoles	Jueves	Viernes
09 Marzo	10 Marzo	11 Marzo	12 Marzo	13 Marzo
Japón <i>GDP SA QoQ 4Q F</i> Esp: -1.7% Ant: -1.6% Obs: -1.8%	Brasil <i>Industrial Production YoY Jan</i> Esp: -1.0% Ant: -1.2% Obs: --	Estados Unidos <i>MBA Mortgage Applications</i> Esp: -- Ant: 15.1% Obs: --	Estados Unidos <i>Initial Jobless Claims</i> Esp: 219000 Ant: 216000 Obs: --	Estados Unidos <i>U. of Mich. Sentiment Mar P</i> Esp: 95.0 Ant: 101.0 Obs: --
Japón <i>GDP Annualized SA QoQ 4Q F</i> Esp: -6.6% Ant: -6.3% Obs: -7.1%	Zona Euro <i>GDP SA QoQ 4Q F</i> Esp: 0.1% Ant: 0.1% Obs: --	Brasil <i>IBGE Inflation IPCA YoY Feb</i> Esp: 3.90% Ant: 4.19% Obs: --	Zona Euro <i>ECB Main Refinancing Rate</i> Esp: 0.000% Ant: 0.000% Obs: --	México <i>Industrial Production NSA YoY Jan</i> Esp: -1.5% Ant: -1.0% Obs: --
China <i>CPI YoY Feb</i> Esp: 5.2% Ant: 5.4% Obs: --	Zona Euro <i>GDP SA YoY 4Q F</i> Esp: 0.9% Ant: 0.9% Obs: --	Estados Unidos <i>Monthly Budget Statement Feb</i> Esp: -2,363 m Ant: -2.34 Obs: --	India <i>Industrial Production YoY Jan</i> Esp: 0.4% Ant: -0.3% Obs: --	Alemania <i>CPI YoY Feb F</i> Esp: 1.7% Ant: 1.7% Obs: --
México <i>CPI YoY Feb</i> Esp: 3.58% Ant: 3.24% Obs: 3.70%	Francia <i>Industrial Production YoY Jan</i> Esp: -1.9% Ant: -3.0% Obs: --	Reino Unido <i>Trade Balance GBP/Mn Jan</i> Esp: -356 m Ant: 7,715 m Obs: --	Sudáfrica <i>Manufacturing Prod NSA YoY Jan</i> Esp: -4.5% Ant: -5.9% Obs: --	Colombia <i>Retail Sales YoY Jan</i> Esp: 7.7% Ant: 7.1% Obs: --
	Japón <i>Machine Tool Orders YoY Feb P</i> Esp: -- Ant: -35.6% Obs: --	Estados Unidos <i>CPI YoY Feb</i> Esp: 2.2% Ant: 2.5% Obs: --	Perú <i>Reference Rate</i> Esp: 2.25% Ant: 2.25% Obs: --	Brasil <i>Formal Job Creation Total Jan</i> Esp: 75000 Ant: -307311 Obs: --
	Estados Unidos <i>NFIB Small Business Optimism Feb</i> Esp: 103.0 Ant: 104.3 Obs: --	Reino Unido <i>Industrial Production YoY Jan</i> Esp: -2.6% Ant: -1.8% Obs: --	Zona Euro <i>ECB Deposit Facility Rate 40969</i> Esp: -0.500% Ant: -0.500% Obs: --	Rusia <i>Trade Balance Jan</i> Esp: 1.45 mm Ant: 1.55 mm Obs: --
			India <i>CPI YoY Feb</i> Esp: 6.70% Ant: 7.59% Obs: --	Colombia <i>Manufacturing Production YoY Jan</i> Esp: 1.2% Ant: 3.2% Obs: --
				Colombia <i>Industrial Production YoY Jan</i> Esp: -- Ant: 2.3% Obs: --

ANEXO 1: OPERACIONES DE MERCADO ABIERTO

Cuadro 1¹

Saldos Contables de OMAS del Banco de la República			
Cifras en miles de millones de pesos			
	31-dic-19	31-ene-20	Diferencia Mes Anterior
I. Operaciones Definitivas 1/	15,221.4	16,795.7	-1,574.3
A. Tes clase A	0.0	0.0	0.0
B. Tes clase B	15,221.4	16,795.7	-1,574.3
C. TES ley 546	0.0	0.0	0.0
D. Títulos Fogafin	0.0	0.0	0.0
Títulos Hipotecarios Clase A	0.0	0.0	0.0
Títulos Hipotecarios Clase B	0.0	0.0	0.0
Títulos Hipotecarios Clase C	0.0	0.0	0.0
Títulos Capitalización Banca Pública	0.0	0.0	0.0
II. Operaciones Transitorias	8,545	7,805	739.7
E. Expansión transitoria	8,600	8,014	586.2
Repos a 1 día	8,600.0	5,013.8	3,586.2
Repos a 7 día	0.0	700.0	-700.0
Repos a 14 días	0.0	400.0	-400.0
Repos a 30 días	0	1,900	-1,900.0
Repos a 60 días	0.0	0.0	0.0
Repos a 90 días	0	0	0.0
Repos a 120 días	0.0	0.0	0.0
F. Contracción transitoria	55.0	208.5	-153.5
Repo reversa	0.0	0.0	0.0
Depósitos Remunerados	55	208	-153.5
Total (I + II)	23,766	24,601	-834.6

Fuente: Banco de la República

1/. Corresponde al valor presente de los saldos de los títulos en el portafolio del BR valorados a tasas de mercado.

Cuadro 2

Total saldo de operaciones de mercado abierto por plazos al vencimiento al 06-mar-2020
Montos en miles de millones

	PLAZO					TOTAL	VARIACION	
	3	7	14	30	90		SEMANAL	AÑO CORRIDO
DEPÓSITOS CONTRACCION	37.15	0.00	0.00	0.00	0.00	37.15	-605.68	34.15
SUBASTA	0.00	0.00	0.00	0.00	0.00	0.00	0.00	0.00
VENTANILLA	37.15	0.00	0.00	0.00	0.00	37.15	-605.68	-315.48
REPOS EXPANSION (REPO B.R.)	9,829.29	0.00	0.00	0.00	0.00	9,829.286	2,678.01	2,921.69
SUBASTA	9,828.79	0.00	0.00	0.00	0.00	9,828.79	2,678.51	2,921.19
VENTANILLA	0.00	0.00	0.00	0.00	0.00	0.00	0.00	0.00
OVERNIGHT	0.50	0.00	0.00	0.00	0.00	0.50	-0.50	0.50
APOYO TRANSITORIO	0.00	0.00	0.00	0.00	0.00	0.00	0.00	0.00
SUBASTA	0.00	0.00	0.00	0.00	0.00	0.00	0.00	0.00
VENTANILLA	0.00	0.00	0.00	0.00	0.00	0.00	0.00	0.00

Fuente: DFV

¹ Datos disponibles hasta el 31 de Enero de 2020

Cuadro 3

Banco de la República
Sección Mesa de Dinero
MILES DE MILLONES DE \$

COMPOSICION DEL SALDO DE LAS OPERACIONES DE MERCADO ABIERTO

FECHA	OPERACIONES DE CONTRACCIÓN			OPERACIONES DE EXPANSIÓN			
	SUBASTA	VENTANILLA	SALDO	REPOS ENTIDADES FINANCIERAS			
				SUBASTA	VENTANILLA	OVERNIGHT	SALDO
07/06/2019	0.00	37.00	37.00	12596.58	0.00	120.00	12716.58
14/06/2019	0.00	63.06	63.06	15561.45	0.00	0.00	15561.45
21/06/2019	0.00	235.13	235.13	17022.38	0.00	0.00	17022.38
28/06/2019	0.00	129.61	129.61	18298.13	0.00	0.00	18298.13
05/07/2019	0.00	208.48	208.48	15888.74	35.00	9.50	15933.24
12/07/2019	0.00	76.29	76.29	16472.63	0.80	9.10	16482.53
19/07/2019	0.00	169.60	169.60	19292.10	0.00	0.00	19292.10
26/07/2019	0.00	94.27	94.27	16431.99	0.00	0.00	16431.99
02/08/2019	0.00	42.08	42.08	17936.24	0.00	1.10	17937.34
09/08/2019	0.00	43.72	43.72	19516.06	43.72	0.00	19559.78
16/08/2019	0.00	239.05	239.05	17143.99	100.00	0.00	17243.99
23/08/2019	0.00	230.17	230.17	20190.00	0.00	0.00	20190.00
30/08/2019	0.00	77.47	77.47	15304.12	0.00	3.00	15307.12
06/09/2019	0.00	41.32	41.32	15965.62	0.00	0.00	15965.62
13/09/2019	0.00	48.16	48.16	6893.12	0.00	0.00	6893.12
20/09/2019	0.00	110.99	110.99	8189.50	0.00	0.00	8189.50
27/09/2019	0.00	764.31	764.31	9721.05	1.00	150.00	9872.05
04/10/2019	0.00	64.91	64.91	11912.00	0.00	0.00	11912.00
11/10/2019	0.00	64.90	64.90	11563.00	0.00	0.00	11563.00
18/10/2019	0.00	40.32	40.32	13500.00	0.00	0.00	13500.00
25/10/2019	0.00	278.20	278.20	7821.39	0.00	120.00	7941.39
01/11/2019	0.00	21.54	21.54	9079.51	0.00	0.00	9079.51
08/11/2019	0.00	70.80	70.80	5821.42	0.00	85.00	5906.42
15/11/2019	0.00	26.00	26.00	7489.80	0.00	0.00	7489.80
22/11/2019	0.00	27.17	27.17	4278.38	0.00	3.00	4281.38
29/11/2019	0.00	29.85	29.85	8200.00	90.25	5.20	8295.45
06/12/2019	0.00	284.34	284.34	5555.03	1.00	0.00	5556.03
13/12/2019	0.00	184.04	184.04	5277.52	0.00	0.00	5277.52
20/12/2019	0.00	101.54	101.54	4902.70	160.00	0.00	5062.70
27/12/2019	0.00	155.68	155.68	7852.13	0.00	5.50	7857.63
03/01/2020	0.00	92.83	92.83	7918.80	200.00	0.00	8118.80
10/01/2020	0.00	13.11	13.11	6622.30	0.00	0.00	6622.30
17/01/2020	0.00	37.46	37.46	5625.77	0.00	27.00	5652.77
24/01/2020	0.00	147.15	147.15	5892.56	0.00	0.00	5892.56
31/01/2020	0.00	208.48	208.48	7859.11	0.00	0.00	7859.11
07/02/2020	0.00	401.82	401.82	8378.87	0.00	0.00	8378.87
14/02/2020	0.00	135.06	135.06	7220.67	0.00	0.00	7220.67
21/02/2020	0.00	116.21	116.21	6631.70	0.00	0.00	6631.70
28/02/2020	0.00	642.83	642.83	7150.28	0.00	1.00	7151.28
06/03/2020	0.00	37.15	37.15	9828.79	0.00	0.50	9829.29

Montos en miles de millones

Cuadro 4 RESUMEN DE REPOS APROBADOS

1. Expansión Transitoria (millones de pesos \$)

Tipo	Plazo	DIA	CUPO	APROBADAS							
				PRESENTADAS			APROBADAS		EXCESO	VARIACION SEMANAL	
				MONTO	MINIMA	MAXIMA	MONTO	TASA *	DEMANDA	ABSOLUTA	(%)
Subasta	1 Día	lunes, 02 de mar 2020	10,800,000	6,449,400	4.25%	5.25%	6,449,400	4.25%	0	2,034,700	46.09%
		martes, 03 de mar 2020	10,800,000	4,950,551	4.25%	5.25%	4,950,551	4.25%	0	1,257,851	34.06%
		miércoles, 04 de mar 2020	10,800,000	10,391,913	4.25%	5.25%	10,391,913	4.25%	0	5,016,863	93.34%
		jueves, 05 de mar 2020	10,800,000	6,480,060	4.25%	5.25%	6,480,060	4.25%	0	2,742,460	73.37%
		viernes, 06 de mar 2020	10,800,000	9,828,786	4.25%	5.25%	9,828,786	4.25%	0	2,678,509	37.46%
		TOTAL		54,000,000	38,100,709			38,100,709	4.25%	0	13,730,382.30
Ventanilla	1 Día	lunes, 02 de mar 2020	0	0	0.00%	0.00%	0	0.00%	0	0	0.00%
		martes, 03 de mar 2020	0	10,000	5.25%	5.25%	10,000	5.25%	0	10,000	0.00%
		miércoles, 04 de mar 2020	0	0	0.00%	0.00%	0	0.00%	0	0	0.00%
		jueves, 05 de mar 2020	0	0	0.00%	0.00%	0	0.00%	0	0	0.00%
		viernes, 06 de mar 2020	0	0	0.00%	0.00%	0	0.00%	0	-2,000	-100.00%
		TOTAL		0	10,000			10,000	5.25%	0	8,000.00
Overnight Faltante de Compensación	1 Día	lunes, 02 de mar 2020	0	0	0.00%	0.00%	0	0.00%	0	0	0.00%
		martes, 03 de mar 2020	0	0	0.00%	0.00%	0	0.00%	0	0	0.00%
		miércoles, 04 de mar 2020	0	0	0.00%	0.00%	0	0.00%	0	0	0.00%
		jueves, 05 de mar 2020	0	0	0.00%	0.00%	0	0.00%	0	0	0.00%
		viernes, 06 de mar 2020	0	0	0.00%	0.00%	0	0.00%	0	0	0.00%
		TOTAL		0	0			0	0.00%	0	0.00
Overnight por Intradía	1 Día	lunes, 02 de mar 2020	0	0	0.00%	0.00%	0	0.00%	0	0	0.00%
		martes, 03 de mar 2020	0	427,000	6.25%	6.25%	427,000	6.25%	0	427,000	0.00%
		miércoles, 04 de mar 2020	0	0	0.00%	0.00%	0	0.00%	0	0	0.00%
		jueves, 05 de mar 2020	0	0	0.00%	0.00%	0	0.00%	0	0	0.00%
		viernes, 06 de mar 2020	0	500	6.25%	6.25%	500	6.25%	0	-500	-50.00%
		TOTAL		0	427,500			427,500	6.25%	0	426,500.00
Subasta	7 Días	lunes, 02 de mar 2020	0	0	0.00%	0.00%	0	0.00%	0	0	0.00%
		martes, 03 de mar 2020	0	0	0.00%	0.00%	0	0.00%	0	0	0.00%
		miércoles, 04 de mar 2020	0	0	0.00%	0.00%	0	0.00%	0	0	0.00%
		jueves, 05 de mar 2020	0	0	0.00%	0.00%	0	0.00%	0	0	0.00%
		viernes, 06 de mar 2020	0	0	0.00%	0.00%	0	0.00%	0	0	0.00%
		TOTAL		0	0			0	0.00%	0	0.00
Subasta	14 Días	lunes, 02 de mar 2020	0	0	0.00%	0.00%	0	0.00%	0	0	0.00%
		martes, 03 de mar 2020	0	0	0.00%	0.00%	0	0.00%	0	0	0.00%
		miércoles, 04 de mar 2020	0	0	0.00%	0.00%	0	0.00%	0	0	0.00%
		jueves, 05 de mar 2020	0	0	0.00%	0.00%	0	0.00%	0	0	0.00%
		viernes, 06 de mar 2020	0	0	0.00%	0.00%	0	0.00%	0	0	0.00%
		TOTAL		0	0			0	0.00%	0	0.00
Subasta	30 Días	lunes, 02 de mar 2020	0	0	0.00%	0.00%	0	0.00%	0	0	0.00%
		martes, 03 de mar 2020	0	0	0.00%	0.00%	0	0.00%	0	0	0.00%
		miércoles, 04 de mar 2020	0	0	0.00%	0.00%	0	0.00%	0	0	0.00%
		jueves, 05 de mar 2020	0	0	0.00%	0.00%	0	0.00%	0	0	0.00%
		viernes, 06 de mar 2020	0	0	0.00%	0.00%	0	0.00%	0	0	0.00%
		TOTAL		0	0			0	0.00%	0	0.00
Subasta	90 Días	lunes, 02 de mar 2020	0	0	0.00%	0.00%	0	0.00%	0	0	0.00%
		martes, 03 de mar 2020	0	0	0.00%	0.00%	0	0.00%	0	0	0.00%
		miércoles, 04 de mar 2020	0	0	0.00%	0.00%	0	0.00%	0	0	0.00%
		jueves, 05 de mar 2020	0	0	0.00%	0.00%	0	0.00%	0	0	0.00%
		viernes, 06 de mar 2020	0	0	0.00%	0.00%	0	0.00%	0	0	0.00%
		TOTAL		0	0	0.0	0.0	0	0.00%	0	0.00
Subasta	120 Días		0	0	0.00%	0.00%	0	0.00%	0	0	0.00%
		TOTAL	0	0	0.0	0.0	0	0.00%	0	0.00	0.00
Ventanilla	14 Días		0	0	0.00%	0.00%	0	0.00%	0	0	0.00%
		TOTAL	0	0	0.0	0.0	0	0.00%	0	0.00	0.00
TOTAL				38,538,209.30			38,538,209.30		0.00	0.00	

2. Contracción Transitoria (millones de pesos \$)

Tipo	Plazo	DIA	CUPO	APROBADAS							
				PRESENTADAS			APROBADAS		EXCESO	VARIACION SEMANAL	
				MONTO	MINIMO	MAXIMO	MONTO	CORTE *	DEMANDA	ABSOLUTA	(%)
Ventanilla	1 Día	lunes, 02 de mar 2020	0	136,292	3.25%	3.25%	136,292	3.25%	0	-5,165	-3.65%
		martes, 03 de mar 2020	0	514,940	3.25%	3.25%	514,940	3.25%	0	453,397	736.72%
		miércoles, 04 de mar 2020	0	69,480	3.25%	3.25%	69,480	3.25%	0	-72,957	-51.22%
		jueves, 05 de mar 2020	0	58,102	3.25%	3.25%	58,102	3.25%	0	-150,505	-72.15%
		viernes, 06 de mar 2020	0	37,153	3.25%	3.25%	37,153	3.25%	0	-605,677	-94.22%
		TOTAL		0	815,967			815,967	0.00%	0	(380,907.00)
Subasta	7 Días	lunes, 02 de mar 2020	0	0	0.00%	0.00%	0	0.00%	0	0	0.00%
		martes, 03 de mar 2020	0	0	0.00%	0.00%	0	0.00%	0	0	0.00%
		miércoles, 04 de mar 2020	0	0	0.00%	0.00%	0	0.00%	0	0	0.00%
		jueves, 05 de mar 2020	0	0	0.00%	0.00%	0	0.00%	0	0	0.00%
		viernes, 06 de mar 2020	0	0	0.00%	0.00%	0	0.00%	0	0	0.00%
		TOTAL		0	0			0	0.00%	0	0.00
Subasta	14 Días	lunes, 02 de mar 2020	0	0	0.00%	0.00%	0	0.00%	0	0	0.00%
		martes, 03 de mar 2020	0	0	0.00%	0.00%	0	0.00%	0	0	0.00%
		miércoles, 04 de mar 2020	0	0	0.00%	0.00%	0	0.00%	0	0	0.00%
		jueves, 05 de mar 2020	0	0	0.00%	0.00%	0	0.00%	0	0	0.00%
		viernes, 06 de mar 2020	0	0	0.00%	0.00%	0	0.00%	0	0	0.00%
		TOTAL		0	0			0	0.00%	0	0.00
Subasta	30 Días		0	0	0.00%	0.00%	0	0.00%	0	0	0.00%
		TOTAL	0	0			0	0.00%	0	0.00	0.00
Subasta	62 Días		0	0	0.00%	0.00%	0	0.00%	0	0	0.00%
		TOTAL	0	0			0	0.00%	0	0.00	0.00
Subasta	90 Días		0	0	0.00%	0.00%	0	0.00%	0	0	0.00%
		TOTAL	0	0			0	0.00%	0	0.00	0.00
TOTAL				815,967.00			815,967.00		0.00	0.00	

* Tasa Efectiva anual
Fuente: DFV, DOAM

ANEXO 2: AGREGADOS MONETARIOS

CUADRO 5
M3 PÚBLICO Y PRIVADO ¹
(Miles de millones de pesos)

	diciembre			marzo			junio			septiembre			diciembre		
	2017	2018	%	2018	2019	%	2018	2019	%	2018	2019	%	2018	2019	%
M3 Privado	420,629	443,960	5.5	414,376	438,267	5.8	413,690	447,211	8.1	412,976	457,876	10.9	443,960	490,163	10.4
Efectivo	59,852	65,332	9.2	53,908	59,639	10.6	54,023	62,108	15.0	54,338	63,559	17.0	65,332	75,252	15.2
PSE	360,777	378,628	4.9	360,468	378,628	5.0	359,667	385,103	7.1	358,639	394,317	9.9	378,628	414,910	9.6
Ctas. Ctes.	38,417	41,602	8.3	35,035	38,116	8.8	34,614	38,039	9.9	35,285	39,156	11.0	41,602	44,798	7.7
CDT	152,432	154,464	1.3	158,174	163,520	3.4	159,069	165,875	4.3	157,621	168,709	7.0	154,464	164,733	6.6
Ahorro	138,707	147,945	6.7	137,830	145,763	5.8	135,010	147,815	9.5	134,855	151,512	12.4	147,945	170,575	15.3
Otros	31,221	34,617	10.9	29,429	31,229	6.1	30,973	33,374	7.8	30,878	34,941	13.2	34,617	34,805	0.5
M3 Público	57,125	60,656	6.2	60,057	64,939	8.1	61,596	65,313	6.0	64,192	64,761	0.9	60,656	54,476	-10.2
Ctas. Ctes.	10,098	10,014	-0.8	10,546	11,080	5.1	10,486	10,343	-1.4	10,567	10,078	-4.6	10,014	9,040	-9.7
CDT	7,416	7,781	4.9	8,566	7,791	-9.1	9,437	7,909	-16.2	9,983	7,415	-25.7	7,781	6,154	-20.9
Ahorro	29,686	31,346	5.6	31,502	36,098	14.6	32,344	36,852	13.9	33,985	36,481	7.3	31,346	27,737	-11.5
Fiduciarios	6,050	7,061	16.7	6,788	7,008	3.2	6,593	7,172	8.8	7,145	7,591	6.2	7,061	6,881	-2.5
Otros	3,875	4,455	15.0	2,655	2,962	11.6	2,735	3,037	11.0	2,511	3,195	27.2	4,455	4,664	4.7
M3 Total	477,753	504,616	5.6	474,433	503,206	6.1	475,285	512,524	7.8	477,168	522,637	9.5	504,616	544,639	7.9

CARTERA PÚBLICA Y PRIVADA ²
(Miles de millones de pesos)

Cartera Bruta	423,667	448,776	5.9	427,152	454,336	6.4	433,553	463,785	7.0	436,643	475,911	9.0	448,776	482,735	7.6
Pública	16,777	16,854	0.5	17,198	18,334	6.6	17,532	18,251	4.1	15,968	19,114	19.7	16,854	20,028	18.8
Privada	406,890	431,922	6.2	409,954	436,002	6.4	416,022	445,534	7.1	420,674	456,796	8.6	431,922	462,708	7.1

¹ Variación anual. A partir de entrada en vigencia de las NIF en enero de 2015, las variaciones con respecto a los datos del 2014 tienen un efecto estadístico por cambios de metodología.

² Variación anual - para la cartera pública y privada, incluye Leasing Financiero

Fuentes: Banco de la República, cálculos con información de Balances y del formato 338 de la Superintendencia Financiera.

CUADRO 6

Portafolio Financiero del Sector Real en ml

(Miles de Millones de pesos)

AÑO	MES	TOTAL SECTOR REAL								
		TOTAL			SECTOR PUBLICO			SECTOR PRIVADO 1		
		M3	TES	M3 + TES	M3	TES	TOTAL	M3	TES	TOTAL
2006	diciembre	132,740.1	64,184.7	196,924.8	23,061.2	30,872.4	53,933.6	109,678.9	33,312.3	142,991.2
2007	diciembre	156,820.1	71,221.9	228,041.9	24,129.7	31,221.9	55,351.6	132,690.4	40,000.0	172,690.4
2008	diciembre	183,455.2	82,331.7	265,787.0	29,448.4	36,925.8	66,374.2	154,006.8	45,405.9	199,412.7
2009	diciembre	197,491.3	86,560.0	284,051.3	30,180.5	36,444.8	66,625.3	167,310.7	50,115.2	217,425.9
2010	diciembre	219,828.3	101,942.8	321,771.1	33,088.8	40,159.4	73,248.2	186,739.5	61,783.5	248,523.0
2011	diciembre	259,929.7	110,967.9	370,897.6	37,698.6	42,480.6	80,179.2	222,231.1	68,487.3	290,718.4
2012	diciembre	300,208.6	113,374.9	413,583.5	43,024.8	41,748.0	84,772.8	257,183.8	71,626.9	328,810.7
2013	diciembre	341,304.2	128,429.9	469,734.1	51,428.4	45,315.1	96,743.5	289,875.8	83,114.8	372,990.6
2014	diciembre	371,418.5	146,828.4	518,246.9	52,573.7	44,626.8	97,200.5	318,844.8	102,201.5	421,046.4
2015	diciembre	414,501.0	157,017.5	571,518.4	46,294.7	45,977.4	92,272.1	368,206.3	111,040.0	479,246.3
2016	diciembre	445,146.6	184,070.6	629,217.2	49,781.5	45,519.2	95,300.7	395,365.1	138,551.4	533,916.5
2017	diciembre	477,753.3	198,563.0	676,316.3	57,124.8	42,602.0	99,726.8	420,628.5	155,961.0	576,589.5
2018	enero	466,983.1	202,482.4	669,465.5	57,891.1	42,992.2	100,883.3	409,092.0	159,490.2	568,582.2
	febrero	472,239.7	205,886.9	678,126.6	58,852.3	44,340.3	103,192.6	413,387.4	161,546.6	574,934.0
	marzo	474,433.0	208,707.9	683,140.9	60,056.9	42,891.0	102,947.9	414,376.2	165,816.8	580,193.0
	abril	472,308.9	214,184.5	686,493.4	61,359.3	49,146.7	110,506.0	410,949.6	165,037.7	575,987.4
	mayo	469,406.1	224,287.7	693,693.8	60,841.0	53,221.2	114,062.2	408,565.1	171,066.5	579,631.6
	junio	475,285.2	225,230.2	700,515.3	61,595.6	52,865.6	114,461.2	413,689.6	172,364.5	586,054.1
	julio	479,576.5	226,637.2	706,213.7	64,007.2	53,497.0	117,504.2	415,569.3	173,140.2	588,709.6
	agosto	480,467.3	230,872.0	711,339.4	64,444.0	53,148.3	117,592.4	416,023.3	177,723.7	593,747.0
	septiembre	477,168.4	234,444.8	711,613.2	64,191.9	55,564.3	119,756.2	412,976.5	178,880.6	591,857.0
	octubre	479,793.0	240,456.6	720,249.5	64,864.1	59,077.0	123,941.1	414,928.8	181,379.6	596,308.5
	noviembre	491,021.6	238,367.1	729,388.7	65,733.7	56,042.7	121,776.3	425,288.0	182,324.4	607,612.4
	diciembre	504,616.3	237,869.8	742,486.1	60,656.4	55,111.2	115,767.6	443,959.9	182,758.6	626,718.5
2019	enero	490,222.2	240,345.7	730,567.9	57,210.0	56,346.7	113,556.7	433,012.3	183,999.0	617,011.2
	febrero	496,649.6	245,154.5	741,804.0	56,850.0	55,250.7	112,100.7	439,799.5	189,903.7	629,703.3
	marzo	503,206.0	247,638.5	750,844.6	64,938.9	53,222.2	118,161.1	438,267.1	194,416.4	632,683.5
	abril	506,019.5	249,444.3	755,463.8	65,871.2	52,815.5	118,686.8	440,148.3	196,628.7	636,777.0
	mayo	505,505.4	252,914.8	758,420.2	65,518.1	52,983.1	118,501.3	439,987.3	199,931.6	639,918.9
	junio	512,524.4	252,329.9	764,854.3	65,313.0	51,925.4	117,238.4	447,211.4	200,404.5	647,615.9
	julio	515,207.3	253,295.0	768,502.3	64,557.6	52,153.3	116,711.0	450,649.6	201,141.7	651,791.3
	agosto	519,291.3	253,952.5	773,243.8	62,994.2	53,333.7	116,327.9	456,297.1	200,618.8	656,915.9
	septiembre	522,636.9	250,995.1	773,632.0	64,760.7	50,610.2	115,371.0	457,876.2	200,384.8	658,261.0
	octubre	524,938.1	252,288.0	777,226.1	61,820.6	50,718.2	112,538.8	463,117.5	201,569.8	664,687.3
	noviembre	538,815.8	253,788.8	792,604.5	64,895.6	51,982.8	116,878.4	473,920.2	201,806.0	675,726.2
	diciembre	544,639.3	248,922.3	793,561.6	54,476.4	48,052.9	102,529.3	490,162.9	200,869.3	691,032.2

Portafolio Financiero del Sector Real en ml

(% Variaciones)

AÑO	MES	TOTAL SECTOR REAL								
		TOTAL			SECTOR PUBLICO			SECTOR PRIVADO 1		
		M3	TES	M3 + TES	M3	TES	TOTAL	M3	TES	TOTAL
2007	diciembre	18.1%	11.0%	15.8%	4.6%	1.1%	2.6%	21.0%	20.1%	20.8%
2008	diciembre	17.0%	15.6%	16.6%	22.0%	18.3%	19.9%	16.1%	13.5%	15.5%
2009	diciembre	7.7%	5.1%	6.9%	2.5%	-1.3%	0.4%	8.6%	10.4%	9.0%
2010	diciembre	11.3%	17.8%	13.3%	9.6%	10.2%	9.9%	11.6%	23.3%	14.3%
2011	diciembre	18.2%	8.9%	15.3%	13.9%	5.8%	9.5%	19.0%	10.9%	17.0%
2012	diciembre	15.5%	2.2%	11.5%	14.1%	-1.7%	5.7%	15.7%	4.6%	13.1%
2013	diciembre	13.7%	13.3%	13.6%	19.5%	8.5%	14.1%	12.7%	16.0%	13.4%
2014	diciembre	8.8%	14.3%	10.3%	2.2%	-1.5%	0.5%	10.0%	23.0%	12.9%
2015	diciembre	11.6%	6.9%	10.3%	-11.9%	3.0%	-5.1%	15.5%	8.6%	13.8%
2016	diciembre	7.4%	17.2%	10.1%	7.5%	-1.0%	3.3%	7.4%	24.8%	11.4%
2017	diciembre	7.3%	7.9%	7.5%	14.8%	-6.4%	4.6%	6.4%	12.6%	8.0%
2018	enero	5.6%	8.9%	6.6%	11.5%	-4.3%	4.2%	4.8%	13.1%	7.0%
	febrero	6.0%	9.0%	6.9%	11.6%	0.9%	6.8%	5.3%	11.4%	6.9%
	marzo	6.5%	8.2%	7.0%	11.6%	-2.7%	5.2%	5.8%	11.4%	7.3%
	abril	5.0%	8.1%	6.0%	10.1%	3.4%	7.0%	4.3%	9.6%	5.8%
	mayo	5.4%	13.6%	7.9%	20.2%	17.6%	19.0%	3.5%	12.4%	6.0%
	junio	5.1%	14.9%	8.1%	15.6%	16.7%	16.1%	3.7%	14.4%	6.6%
	julio	5.4%	15.5%	8.5%	17.6%	17.2%	17.5%	3.8%	14.9%	6.8%
	agosto	6.1%	16.1%	9.2%	20.8%	18.8%	19.9%	4.2%	15.3%	7.3%
	septiembre	5.6%	17.1%	9.1%	15.5%	21.1%	18.0%	4.2%	16.0%	7.5%
	octubre	5.3%	21.0%	10.1%	10.7%	36.0%	21.5%	4.5%	16.8%	8.0%
	noviembre	5.6%	19.7%	9.9%	11.8%	29.5%	19.3%	4.7%	17.0%	8.1%
	diciembre	5.6%	19.8%	9.8%	6.2%	29.4%	16.1%	5.5%	17.2%	8.7%
2019	enero	5.0%	18.7%	9.1%	-1.2%	31.1%	12.6%	5.8%	15.4%	8.5%
	febrero	5.2%	19.1%	9.4%	-3.4%	24.6%	8.6%	6.4%	17.6%	9.5%
	marzo	6.1%	18.7%	9.9%	8.1%	24.1%	14.8%	5.8%	17.2%	9.0%
	abril	7.1%	16.5%	10.0%	7.4%	7.5%	7.4%	7.1%	19.1%	10.6%
	mayo	7.7%	12.8%	9.3%	7.7%	-0.4%	3.9%	7.7%	16.9%	10.4%
	junio	7.8%	12.0%	9.2%	6.0%	-1.8%	2.4%	8.1%	16.3%	10.5%
	julio	7.4%	11.8%	8.8%	0.9%	-2.5%	-0.7%	8.4%	16.2%	10.7%
	agosto	8.1%	10.0%	8.7%	-2.2%	0.3%	-1.1%	9.7%	12.9%	10.6%
	septiembre	9.5%	7.1%	8.7%	0.9%	-8.9%	-3.7%	10.9%	12.0%	11.2%
	octubre	9.4%	4.9%	7.9%	-4.7%	-14.1%	-9.2%	11.6%	11.1%	11.5%
	noviembre	9.7%	6.5%	8.7%	-1.3%	-7.2%	-4.0%	11.4%	10.7%	11.2%
	diciembre	7.9%	4.6%	6.9%	-10.2%	-12.8%	-11.4%	10.4%	9.9%	10.3%

*No incluye los TES del sector financiero

Fuente: cálculos DTIE con base en DFV, Banco de la República.

ANEXO 3: CARTERA

CUADRO 1
Evolucion de la Cartera Bruta Total¹

Semana	Fecha	Cartera M/L MM\$			Cartera M/E en pesos MM\$			Cartera Total 1/ MM\$			Cartera M/E en US\$1/ (Millones)		
		2020	2019	2020	2019	2020	Var. % Anual	2019	2020	Var. % Anual	2019	2020	Var. % Anual
1	ene-10	432,267.0	469,687.0		19,041.4	16,697.9	-12.3	451,308.4	486,384.9	7.8	6,042.0	5,102.3	-15.6
2	ene-17	432,976.3	470,505.2	8.7	18,662.5	16,793.9	-10.0	451,638.8	487,299.1	7.9	5,980.5	5,057.2	-15.4
3	ene-24	432,826.6	471,200.4	8.9	18,920.1	16,861.6	-10.9	451,746.7	488,062.0	8.0	6,005.3	5,009.4	-16.6
4	ene-31	433,424.1	471,290.8	8.7	18,287.4	17,192.2	-6.0	451,711.5	488,483.1	8.1	5,894.2	5,022.2	-14.8
5	feb-07	433,806.5	471,250.6	8.6	18,361.5	17,266.5	-6.0	452,168.1	488,517.1	8.0	5,892.8	5,065.9	-14.0
6	feb-14	437,372.6	474,509.0	8.5	18,555.6	17,262.1	-7.0	455,928.2	491,771.0	7.9	5,906.8	5,109.7	-13.5
7	feb-21	437,545.6	475,256.2	8.6	18,355.2	17,604.6	-4.1	455,900.8	492,860.8	8.1	5,901.5	5,180.8	-12.2
8	feb-28	438,451.3	476,598.3	8.7	18,003.1	18,255.5	1.4	456,454.4	494,853.8	8.4	5,823.4	5,157.1	-11.4
9	mar-06	438,123.2			18,334.0			456,457.2			5,797.5		
10	mar-13	439,233.9			18,100.1			457,334.0			5,795.2		
11	mar-20	440,721.4			17,990.6			458,712.0			5,754.8		
12	mar-27	441,817.7			18,339.4			460,157.1			5,776.6		
13	abr-03	442,144.9			18,118.5			460,263.4			5,795.7		
14	abr-10	443,300.8			18,019.0			461,319.8			5,795.2		
15	abr-17	443,720.6			18,368.4			462,089.0			5,811.9		
16	abr-24	444,437.9			18,897.5			463,335.4			5,854.6		
17	may-01	444,672.6			18,798.9			463,471.5			5,801.3		
18	may-08	444,762.7			18,981.9			463,744.5			5,797.2		
19	may-15	445,984.1			19,228.2			465,212.3			5,802.6		
20	may-22	446,717.6			19,625.2			466,342.7			5,842.8		
21	may-29	448,641.2			19,623.6			468,264.9			5,810.7		
22	jun-05	448,203.1			18,991.9			467,194.9			5,799.5		
23	jun-12	449,815.9			18,858.9			468,674.8			5,766.0		
24	jun-19	450,656.0			18,324.0			468,980.1			5,742.1		
25	jun-26	451,610.4			18,165.2			469,775.6			5,666.6		
26	jul-03	450,533.3			18,362.3			468,895.7			5,707.6		
27	jul-10	451,221.4			18,217.9			469,439.3			5,710.3		
28	jul-17	452,196.1			18,001.9			470,198.0			5,679.7		
29	jul-24	452,600.7			18,470.1			471,070.8			5,712.5		
30	jul-31	453,298.3			19,233.5			472,531.8			5,714.4		
31	ago-07	453,636.2			19,342.6			472,978.8			5,718.1		
32	ago-14	454,363.1			19,427.8			473,790.9			5,645.3		
33	ago-21	455,250.2			19,443.5			474,693.7			5,718.8		
34	ago-28	456,881.0			19,344.8			476,225.8			5,644.4		
35	sep-04	456,928.6			19,062.2			475,990.8			5,670.4		
36	sep-11	458,622.9			19,158.3			477,781.2			5,708.4		
37	sep-18	459,919.7			19,626.3			479,546.0			5,768.5		
38	sep-25	461,978.4			20,004.4			481,982.8			5,778.3		
39	oct-02	461,701.2			19,145.3			480,846.5			5,581.3		
40	oct-09	462,081.6			19,186.6			481,268.2			5,591.4		
41	oct-16	462,335.2			19,099.2			481,434.4			5,570.5		
42	oct-23	464,312.5			18,710.7			483,023.2			5,510.8		
43	oct-30	465,510.6			18,062.1			483,572.6			5,409.1		
44	nov-06	465,362.6			18,085.7			483,448.3			5,413.3		
45	nov-13	466,686.1			18,601.5			485,287.6			5,437.0		
46	nov-20	468,654.7			18,227.5			486,882.2			5,344.1		
47	nov-27	471,731.2			18,499.3			490,230.5			5,251.8		
48	dic-04	471,462.8			18,199.0			489,661.8			5,305.4		
49	dic-11	471,305.7			17,833.1			489,138.8			5,285.0		
50	dic-18	472,598.8			17,359.9			489,958.6			5,220.3		
51	dic-25	472,906.5			17,004.9			489,911.4			5,162.3		
52	ene-01	470,665.3			16,520.3			487,185.6			5,064.4		

¹ No incluye la cartera de la FDN. Corresponde a Cartera Ajustada

Fuente: Formato 281 de la Superintendencia Financiera.

CUADRO 2
Evolucion de la Cartera Bruta por Modalidad¹

Semana	Fecha	Comercial ² MM\$						Consumo ³ MM\$						Microcrédito MM\$						Hipotecaria ⁴ MM\$		
		Moneda Legal			Moneda Extranjera			Moneda Legal			Moneda Extranjera			Moneda Legal			Moneda Legal					
		2019	2020	Var. % Anual	2019	2020	Var. % Anual	2019	2020	Var. % Anual	2019	2020	Var. % Anual	2019	2020	Var. % Anual	2019	2020	Var. % Anual	2019	2020	Var. % Anual
1	ene-10	220,423.0	229,588.9	4.2	18,416.6	16,043.0	-12.9	133,956.9	155,304.3	15.9	624.4	654.5	4.8	12,447.7	13,106.6	5.3	0.4	0.4	-12.0	65,439.3	71,687.1	9.5
2	ene-17	220,872.8	229,970.3	4.1	18,054.7	16,141.4	-10.6	134,139.1	155,645.5	16.0	607.5	652.1	7.4	12,466.1	13,120.3	5.2	0.4	0.4	-9.2	65,498.3	71,769.1	9.6
3	ene-24	220,054.9	229,858.2	4.5	18,304.5	16,193.3	-11.5	134,633.0	156,329.4	16.1	615.1	667.9	8.6	12,521.4	13,168.6	5.2	0.5	0.4	-28.2	65,617.3	71,844.3	9.5
4	ene-31	219,920.9	228,918.9	4.1	17,685.2	16,513.0	-6.6	135,166.9	157,097.1	16.2	601.7	678.9	12.8	12,572.0	13,248.7	5.4	0.5	0.3	-33.7	65,764.5	72,026.1	9.5
5	feb-07	220,465.1	229,107.0	3.9	17,766.2	16,600.7	-6.6	134,984.9	156,925.0	16.3	594.8	665.4	11.9	12,546.2	13,194.7	5.2	0.5	0.4	-22.1	65,810.4	72,024.0	9.4
6	feb-14	223,522.2	231,505.6	3.6	17,965.9	16,601.0	-7.6	135,376.2	157,684.8	16.5	589.1	660.7	12.2	12,556.0	13,197.5	5.1	0.5	0.4	-32.5	65,918.3	72,121.0	9.4
7	feb-21	223,120.8	231,516.8	3.8	17,769.5	16,951.4	-4.6	135,806.1	158,259.4	16.5	585.2	652.9	11.6	12,589.2	13,236.8	5.1	0.5	0.4	-31.4	66,029.4	72,243.2	9.4
8	feb-28	223,475.7	231,576.7	3.6	17,424.2	17,575.1	0.9	136,166.5	159,213.3	16.9	578.4	680.0	17.6	12,625.0	13,306.6	5.4	0.6	0.4	-36.6	66,184.1	72,501.6	9.5
9	mar-06	223,483.2			17,747.1			135,852.1			586.3		12,590.9			0.6	0.0		66,197.0			
10	mar-13	224,109.5			17,523.1			136,239.2			576.4		12,593.1			0.6	0.0		66,292.2			
11	mar-20	224,865.4			17,411.0			136,838.5			579.1		12,631.4			0.6	0.0		66,386.1			
12	mar-27	225,004.8			17,740.3			137,553.9			598.4		12,652.7			0.6	0.0		66,606.3			
13	abr-03	225,558.0			17,537.0			137,334.9			580.9		12,618.8			0.6	0.0		66,633.2			
14	abr-10	226,203.0			17,436.1			137,784.2			582.3		12,612.9			0.6	0.0		66,700.6			
15	abr-17	226,257.6			17,773.1			138,077.5			594.7		12,618.8			0.6	0.0		66,766.7			
16	abr-24	226,401.4			18,266.1			138,594.5			630.7		12,636.5			0.6	0.0		66,805.5			
17	may-01	226,281.8			18,171.2			138,748.7			627.1		12,639.3			0.6	0.0		67,002.8			
18	may-08	226,115.2			18,341.7			138,985.8			639.5		12,602.6			0.6	0.0		67,059.1			
19	may-15	226,720.9			18,592.9			139,462.6			634.6		12,611.8			0.7	0.0		67,188.7			
20	may-22	226,555.1			18,970.4			140,163.3			654.1		12,647.1			0.7	0.0		67,352.1			
21	may-29	227,222.6			18,962.1			141,091.0			660.8		12,692.1			0.7	0.0		67,635.6			
22	jun-05	227,230.0			18,350.9			140,710.2			640.3		12,620.3			0.6	0.0		67,642.6			
23	jun-12	228,296.9			18,216.6			141,147.4			641.6		12,618.3			0.7	0.0		67,753.3			
24	jun-19	228,547.3			17,701.4			141,571.0			621.9		12,647.0			0.7	0.0		67,890.7			
25	jun-26	228,387.5			17,526.6			142,396.7			637.9		12,692.8			0.7	0.0		68,133.4			
26	jul-03	227,737.2			17,724.2			142,041.2			637.5		12,632.7			0.6	0.0		68,122.2			
27	jul-10	227,953.9			17,574.0			142,447.8			643.2		12,617.0			0.6	0.0		68,202.7			
28	jul-17	228,342.1			17,371.0			142,859.0			630.2		12,662.8			0.6	0.0		68,332.2			
29	jul-24	227,823.5			17,816.6			143,573.2			652.8		12,713.7			0.6	0.0		68,490.3			
30	jul-31	227,589.6			18,562.1			144,247.6			670.7		12,761.4			0.7	0.0		68,699.7			
31	ago-07	227,906.3			18,658.2			144,290.1			683.7		12,714.4			0.7	0.0		68,725.4			
32	ago-14	228,061.1			18,745.1			144,722.2			682.1		12,720.0			0.6	0.0		68,859.7			
33	ago-21	228,114.5			18,763.3			145,385.9			679.6		12,741.1			0.6	0.0		69,008.8			
34	ago-28	228,243.5			18,657.7			146,470.9			686.6		12,854.4			0.5	0.0		69,312.2			
35	sep-04	228,610.8			18,400.4			146,178.8			661.3		12,800.0			0.5	0.0		69,339.0			
36	sep-11	229,424.1			18,496.3			146,911.1			661.5		12,808.5			0.5	0.0		69,479.1			
37	sep-18	229,878.6			18,963.6			147,561.5			662.2		12,844.5			0.5	0.0		69,635.2			
38	sep-25	230,898.2			19,318.2			148,357.4			685.7		12,919.2			0.5	0.0		69,803.6			
39	oct-02	230,210.0			18,472.0			148,620.0			672.8		12,892.9			0.5	0.0		69,978.3			
40	oct-09	229,950.1			18,501.2			149,183.7			685.0		12,875.2			0.5	0.0		70,072.6			
41	oct-16	229,627.7			18,417.3			149,625.1			681.4		12,875.2			0.5	0.0		70,207.1			
42	oct-23	230,369.2			18,030.7			150,608.9			679.5		12,942.5			0.4	0.0		70,391.9			
43	oct-30	230,534.4			17,404.6			151,392.9			657.0		13,002.5			0.4	0.0		70,580.8			
44	nov-06	230,347.9			17,422.8			151,498.0			662.6		12,944.6			0.4	0.0		70,572.1			
45	nov-13	231,072.4			17,921.7			152,034.3			679.4		12,931.8			0.4	0.0		70,647.6			
46	nov-20	232,151.9			17,546.4			152,778.1			680.7		12,962.1			0.4	0.0		70,762.6			
47	nov-27	233,516.6			17,793.3			154,077.3			705.5		13,042.1			0.4	0.0		71,095.3			
48	dic-04	233,275.5			17,504.7			154,075.8			693.9		12,991.5			0.4	0.0		71,120.0			
49	dic-11	232,425.2			17,149.8			154,616.8			682.8		12,989.7			0.4	0.0		71,274.0			
50	dic-18	232,788.0			16,710.2			155,076.0			649.3		13,247.9			0.4	0.0		71,486.9			
51	dic-25	232,292.4			16,361.6			155,675.3			642.9		13,239.4			0.4	0.0		71,699.4			
52	ene-01	230,509.1			15,881.4			155,262.1			638.5		13,189.2			0.4	0.0		71,704.9			

1/ No incluye cartera de la FDN

2/ Incluye ajuste por leasing operativo

3/ Incluye tarjetas de crédito y avances de todos los plazos.

4/ Corresponde a créditos otorgados para adquisición de vivienda, incluye los ajustes de titularización de cartera hipotecaria y por ventas de cartera para manejo a través de derechos fiduciarios.

Fuente: Formato 281 de la Superintendencia Financiera.

CUADRO 3
Desembolsos y Tasas de Interés Cartera Comercial ¹

Moneda Legal

Semana	Fecha 2020	Comercial ²				Ordinario				Preferencial				Tesorería			
		Desembolsos MM\$		Tasa de interés % ³		Desembolsos MM\$		Tasa de interés % ³		Desembolsos MM\$		Tasa de interés % ³		Desembolsos MM\$		Tasa de interés % ³	
		2019	2020	2019	2020	2019	2020	2019	2020	2019	2020	2019	2020	2019	2020	2019	2020
1	ene-10	1,916.6	1,563.7	8.84	8.85	764.2	726.0	10.99	10.37	1,132.7	802.6	7.38	7.51	19.8	35.1	8.83	7.97
2	ene-17	2,330.3	2,381.8	9.36	9.11	1,247.6	1,284.4	10.61	10.25	1,050.4	1,027.6	7.86	7.78	32.3	69.8	10.24	7.79
3	ene-24	1,929.9	3,014.7	9.77	8.27	1,185.1	1,286.6	10.84	10.15	682.7	1,671.0	8.01	6.88	62.0	57.1	8.89	6.99
4	ene-31	2,989.5	3,571.5	9.38	8.72	1,551.1	1,729.0	10.73	10.31	1,335.7	1,762.8	7.97	7.21	102.7	79.7	7.28	7.33
5	feb-07	2,506.5	2,196.2	9.16	9.03	1,367.0	1,246.2	10.36	10.20	1,089.1	934.9	7.71	7.49	50.4	15.1	7.98	8.08
6	feb-14	5,000.7	4,764.5	8.52	8.06	2,157.1	2,304.1	9.79	9.41	2,787.5	2,414.2	7.53	6.78	56.2	46.3	9.35	7.52
7	feb-21	2,319.2	3,209.8	9.35	8.31	1,276.0	1,524.0	10.63	9.95	1,005.8	1,654.6	7.75	6.82	37.4	31.2	8.67	7.52
8	feb-28	3,560.1	4,516.6	9.20	8.39	1,809.4	2,182.7	10.59	9.68	1,657.0	2,218.7	7.79	7.21	93.8	115.2	7.31	6.75
9	mar-06	2,030.0		9.53		1,134.3		10.79		860.8		7.91		34.9		8.41	
10	mar-13	2,920.6		9.03		1,429.8		10.50		1,418.8		7.50		72.0		10.23	
11	mar-20	3,108.3		9.08		1,593.3		10.31		1,443.6		7.70		71.4		9.41	
12	mar-27	3,933.5		8.81		1,779.5		10.37		2,056.5		7.51		97.6		7.75	
13	abr-03	2,712.9		8.99		1,213.6		10.75		1,452.1		7.52		47.2		8.62	
14	abr-10	3,398.9		8.53		1,543.4		10.04		1,748.1		7.13		107.4		9.59	
15	abr-17	1,572.8		9.31		869.4		10.51		632.5		7.64		71.0		9.51	
16	abr-24	3,241.3		8.81		1,498.8		10.37		1,654.5		7.32		88.1		10.26	
17	may-01	2,936.4		9.32		1,456.8		10.70		1,333.4		7.98		146.2		7.86	
18	may-08	2,166.0		9.45		1,292.7		10.53		824.0		7.77		49.2		9.03	
19	may-15	2,692.4		9.27		1,414.1		10.55		1,200.8		7.75		77.5		9.38	
20	may-22	2,484.8		9.23		1,420.7		10.46		989.1		7.49		75.0		8.91	
21	may-29	4,311.1		8.71		2,017.3		10.21		2,135.6		7.38		158.2		7.63	
22	jun-05	2,877.3		8.88		1,070.4		10.27		1,750.1		8.02		56.8		9.17	
23	jun-12	2,896.8		9.20		1,573.6		10.45		1,267.4		7.63		55.9		9.72	
24	jun-19	3,384.0		8.91		1,671.6		10.28		1,638.3		7.47		74.1		9.77	
25	jun-26	4,935.0		8.64		2,106.8		10.24		2,683.8		7.41		144.4		8.14	
26	jul-03	1,826.5		9.60		1,008.4		10.73		755.6		8.05		62.5		10.18	
27	jul-10	2,504.3		9.32		1,371.5		10.23		1,056.8		8.11		75.9		9.79	
28	jul-17	2,900.7		9.00		1,436.6		10.42		1,370.8		7.47		93.3		9.43	
29	jul-24	2,707.7		9.01		1,381.3		10.35		1,252.3		7.51		74.1		9.31	
30	jul-31	3,425.5		8.90		1,976.8		10.22		1,319.1		7.04		129.6		7.59	
31	ago-07	2,341.4		8.64		1,014.3		10.50		1,261.9		7.07		65.2		10.15	
32	ago-14	2,971.4		8.96		1,394.6		10.44		1,502.2		7.58		74.6		9.03	
33	ago-21	2,673.2		8.70		1,258.4		10.38		1,359.5		7.09		55.3		9.93	
34	ago-28	4,237.4		8.71		2,219.9		10.14		1,875.2		7.15		142.3		6.78	
35	sep-04	2,311.1		8.91		1,197.5		10.38		1,068.9		7.26		44.7		8.62	
36	sep-11	2,898.3		8.87		1,491.7		10.14		1,330.7		7.47		75.9		8.28	
37	sep-18	3,569.4		8.57		1,794.7		9.74		1,672.1		7.25		102.6		9.44	
38	sep-25	4,202.5		8.55		2,142.4		9.91		1,972.9		7.11		87.2		7.56	
39	oct-02	3,910.7		8.44		1,910.3		10.39		1,850.5		6.53		150.0		7.08	
40	oct-09	2,694.9		8.97		1,426.0		10.32		1,183.3		7.37		85.6		8.58	
41	oct-16	2,314.5		9.00		1,250.4		10.33		985.9		7.27		78.2		9.57	
42	oct-23	4,073.1		8.19		1,616.9		9.94		2,365.4		7.00		90.8		8.06	
43	oct-30	3,456.2		9.08		1,997.4		10.28		1,304.2		7.42		154.6		7.46	
44	nov-06	1,843.2		9.01		1,070.3		10.09		694.0		7.34		78.9		9.03	
45	nov-13	3,001.6		8.61		1,314.4		10.12		1,615.3		7.32		72.0		9.90	
46	nov-20	3,121.6		8.57		1,414.9		9.99		1,581.9		7.23		124.7		9.25	
47	nov-27	5,353.1		8.44		2,418.9		9.80		2,802.7		7.26		131.5		8.40	
48	dic-04	3,271.6		8.32		1,396.2		10.20		1,795.7		6.84		79.7		8.94	
49	dic-11	4,282.3		8.25		1,812.4		10.08		2,388.4		6.87		81.4		7.97	
50	dic-18	5,325.6		8.16		2,389.0		9.56		2,841.1		6.99		95.6		7.78	
51	dic-25	4,324.1		8.48		1,870.8		10.11		2,249.8		7.29		203.6		6.67	
52	ene-01	1,820.1		8.79		876.3		10.44		896.8		7.14		47.0		9.32	

1/ Incluye leasing financiero

2/ Promedio ponderado por monto de las tasa de los créditos ordinarios, de tesorería y preferenciales. No incluye construcción de vivienda.

3/ Promedio ponderado por monto

Fuente: Formato 088 de la Superintendencia Financiera.

CUADRO 4

Desembolsos y Tasas de Interés Cartera de Consumo y Tarjeta de crédito ¹

Moneda Legal

Semana	Fecha	Consumo ²				Tarjetas de Crédito ³			
		Desembolsos MM\$		Tasa de interés % ⁴		Desembolsos MM\$		Tasa de interés % ⁴	
		2019	2020	2019	2020	2019	2020	2019	2020
1	ene-10	724	1,042	19.16	16.99	592	683	27.27	25.89
2	ene-17	1,142	1,581	18.76	16.63	640	764	27.07	25.61
3	ene-24	1,452	1,848	18.34	15.88	610	760	26.91	25.46
4	ene-31	1,811	2,790	17.83	15.35	659	740	26.83	25.36
5	feb-07	1,271	1,801	18.65	16.09	607	724	27.24	25.71
6	feb-14	1,420	2,090	18.11	15.95	593	710	26.96	25.48
7	feb-21	1,765	2,185	17.69	15.83	601	727	27.13	25.48
8	feb-28	2,151	3,069	17.26	14.99	676	730	27.18	25.27
9	mar-06	1,252		18.31		645		26.78	
10	mar-13	1,432		18.10		633		26.77	
11	mar-20	1,546		17.63		671		26.49	
12	mar-27	2,052		16.98		652		26.39	
13	abr-03	1,335		18.24		690		26.39	
14	abr-10	1,449		17.98		668		26.50	
15	abr-17	971		17.87		557		26.94	
16	abr-24	1,755		17.42		701		26.55	
17	may-01	1,751		17.18		682		26.52	
18	may-08	1,353		17.98		698		26.64	
19	may-15	1,596		17.49		715		26.66	
20	may-22	1,750		16.90		725		26.42	
21	may-29	2,671		16.44		701		26.22	
22	jun-05	1,150		17.70		655		26.68	
23	jun-12	1,513		17.41		713		26.44	
24	jun-19	1,666		17.01		788		26.47	
25	jun-26	2,296		16.10		749		26.31	
26	jul-03	1,219		17.45		737		26.65	
27	jul-10	1,660		17.17		752		26.31	
28	jul-17	1,895		16.82		751		26.13	
29	jul-24	2,111		16.28		710		26.13	
30	jul-31	2,518		16.14		738		25.72	
31	ago-07	1,385		16.77		707		26.33	
32	ago-14	1,839		16.57		646		26.06	
33	ago-21	1,781		16.09		690		26.08	
34	ago-28	3,168		14.93		745		25.23	
35	sep-04	1,839		15.96		734		25.41	
36	sep-11	2,146		15.66		735		25.58	
37	sep-18	2,144		15.60		748		25.53	
38	sep-25	2,833		15.09		768		26.04	
39	oct-02	2,319		15.61		804		25.95	
40	oct-09	2,032		16.05		783		25.65	
41	oct-16	1,699		16.11		713		25.87	
42	oct-23	2,596		15.31		781		25.19	
43	oct-30	2,841		14.86		773		25.11	
44	nov-06	1,516		15.86		709		26.23	
45	nov-13	1,653		15.94		731		26.02	
46	nov-20	1,957		15.67		737		25.46	
47	nov-27	3,143		14.81		930		25.46	
48	dic-04	1,883		15.82		988		25.96	
49	dic-11	1,932		15.67		842		25.70	
50	dic-18	2,288		15.32		912		25.84	
51	dic-25	1,842		15.15		847		26.23	
52	ene-01	1,132		15.93		663		26.32	

1/ Incluye leasing financiero.

2/ Incluye créditos en pesos y en UVR.

3/ Promedio ponderado por monto. No incluye avances ni compras a 1 mes.

4/ Corresponde al promedio ponderado por monto de la tasa de los desembolsos en pesos y en UVR. Antes de realizar el promedio ponderado, a la tasa de interés de los créditos en UVR se les sumó la variación anual de la UVR de la respectiva semana.

Fuente: Formato 088 de la Superintendencia Financiera.

CUADRO 5

Desembolsos y Tasas de Interés Cartera de Microcrédito e Hipotecaria¹

Moneda Legal

Semana	Fecha 2020	Microcrédito				Hipotecaria ²							
		Desembolsos MM\$		Tasa de interés % ³		Construcción				Adquisición			
		2019	2020	2019	2020	Desembolsos MM\$		Tasa de interés % ⁴		Desembolsos MM\$		Tasa de interés % ⁴	
						2019	2020	2019	2020	2019	2020	2019	2020
1	ene-10	78	73	38.08	37.99	16	6	10.09	10.03	131	141	10.26	10.41
2	ene-17	129	139	37.39	38.16	51	31	9.34	9.25	222	256	10.35	10.32
3	ene-24	144	148	36.81	37.46	87	43	9.06	9.32	239	236	10.40	10.43
4	ene-31	161	209	35.73	36.36	60	67	9.61	9.94	354	493	10.42	10.44
5	feb-07	96	95	37.92	37.63	50	33	9.42	9.74	169	177	10.46	10.52
6	feb-14	133	144	37.38	37.47	58	59	9.47	9.15	224	231	10.43	10.50
7	feb-21	139	161	37.06	37.04	68	38	9.30	9.30	246	254	10.47	10.52
8	feb-28	161	173	35.90	35.97	62	72	9.44	8.96	405	441	10.38	10.42
9	mar-06	91		37.40		74		10.04		177		10.38	
10	mar-13	131		37.07		55		9.43		241		10.41	
11	mar-20	141		36.48		95		9.33		247		10.47	
12	mar-27	137		35.90		79		9.22		442		10.44	
13	abr-03	107		36.72		42		9.51		175		10.34	
14	abr-10	129		37.42		105		8.91		220		10.34	
15	abr-17	91		37.61		27		9.33		159		10.37	
16	abr-24	116		36.70		141		8.85		274		10.39	
17	may-01	121		35.90		58		9.05		360		10.41	
18	may-08	106		37.90		60		9.67		188		10.45	
19	may-15	126		37.02		68		9.02		262		10.44	
20	may-22	138		36.75		59		9.33		287		10.55	
21	may-29	183		35.37		76		9.13		552		10.50	
22	jun-05	59		36.43		89		9.79		128		10.57	
23	jun-12	126		37.36		102		9.02		235		10.44	
24	jun-19	135		36.77		48		9.27		266		10.49	
25	jun-26	144		35.73		59		9.22		455		10.52	
26	jul-03	90		35.99		58		9.92		153		10.47	
27	jul-10	120		37.35		77		9.58		221		10.44	
28	jul-17	142		36.99		79		9.05		275		10.47	
29	jul-24	134		36.32		73		9.10		290		10.51	
30	jul-31	155		35.34		83		9.07		481		10.41	
31	ago-07	83		37.34		55		8.94		158		10.45	
32	ago-14	134		37.35		63		9.54		254		10.42	
33	ago-21	112		36.82		58		9.15		250		10.47	
34	ago-28	183		35.76		104		9.46		540		10.40	
35	sep-04	108		36.43		52		9.41		185		10.40	
36	sep-11	126		37.07		58		9.39		261		10.39	
37	sep-18	136		36.64		65		9.14		297		10.38	
38	sep-25	158		35.74		84		9.67		433		10.38	
39	oct-02	136		35.00		47		9.66		375		10.38	
40	oct-09	122		37.18		55		9.17		236		10.37	
41	oct-16	112		36.70		37		9.60		242		10.49	
42	oct-23	149		36.23		96		9.61		328		10.38	
43	oct-30	178		35.30		79		9.85		480		10.44	
44	nov-06	79		37.86		38		9.25		128		10.46	
45	nov-13	112		37.50		72		8.73		168		10.44	
46	nov-20	141		37.20		50		9.46		229		10.40	
47	nov-27	194		35.90		89		9.24		583		10.42	
48	dic-04	130		36.64		49		9.56		222		10.39	
49	dic-11	142		37.15		76		9.52		282		10.46	
50	dic-18	158		37.07		113		9.22		400		10.43	
51	dic-25	112		36.01		58		9.01		424		10.39	
52	ene-01	80		35.75		3		10.30		287		10.43	

1/ Incluye leasing financiero.

2/ Incluye créditos en pesos y en UVR.

3/ Promedio ponderado por monto

4/ Corresponde al promedio ponderado por monto de la tasa de los desembolsos en pesos y en UVR. Antes de realizar el promedio ponderado, a la tasa de interés de los créditos en UVR se les sumó la variación anual de la UVR de la respectiva semana.

Fuente: Formato 088 de la Superintendencia Financiera.

GRAFICO 1

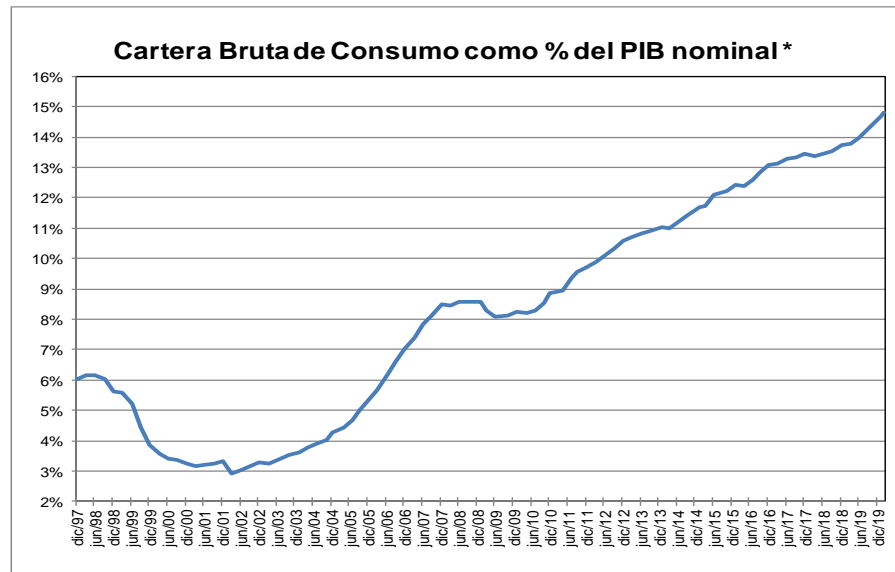
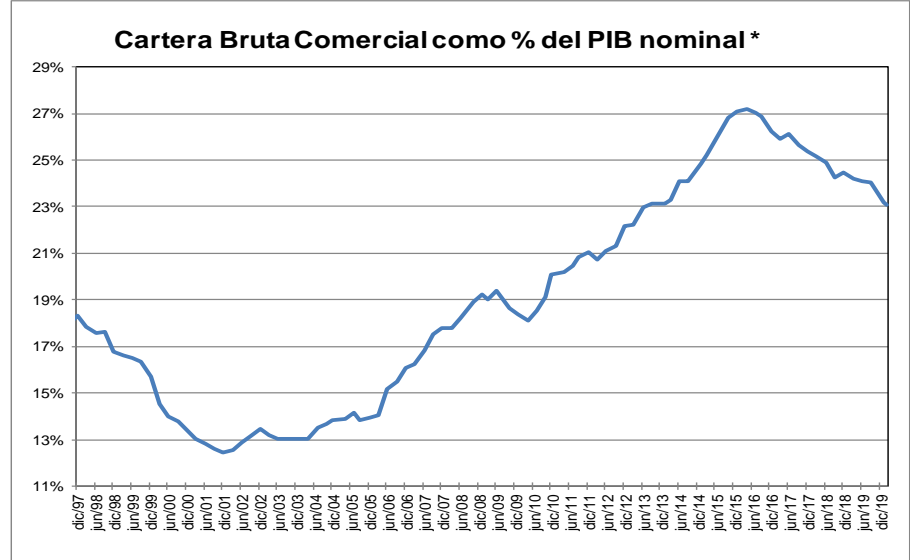
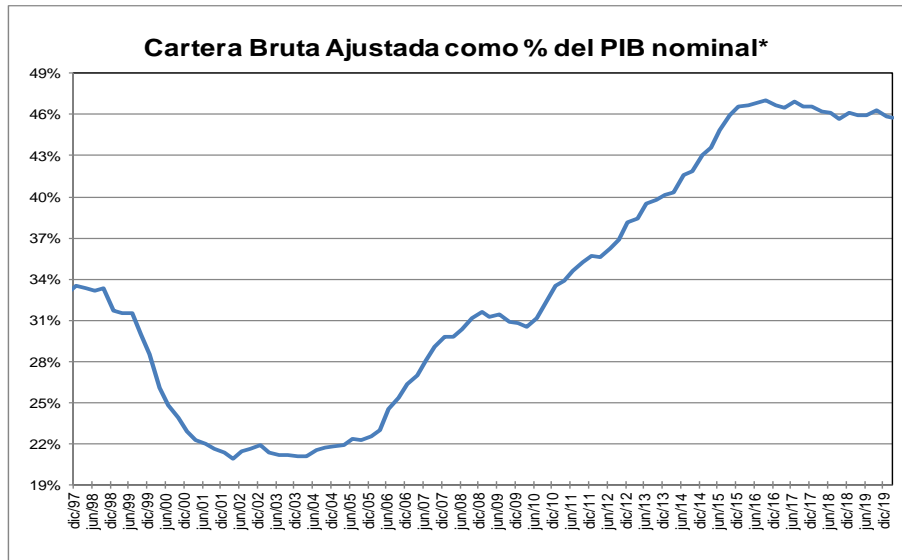

* Corresponde a cartera en moneda total. El PIB se refiere al nominal sin desestacionalizar.

Fuente: A partir de 2002 Formato 281 de la Superintendencia financiera de Colombia y ajustes del BR. Antes balances mensuales. Los datos de febrero de 2020 se encuentran hasta el día 28. El PIB del I trimestre de 2020 corresponde a estimaciones del Banco de la República.

GRAFICO 2
Cartera e Inversiones (brutas) / Total Activos *
(Moneda Total)

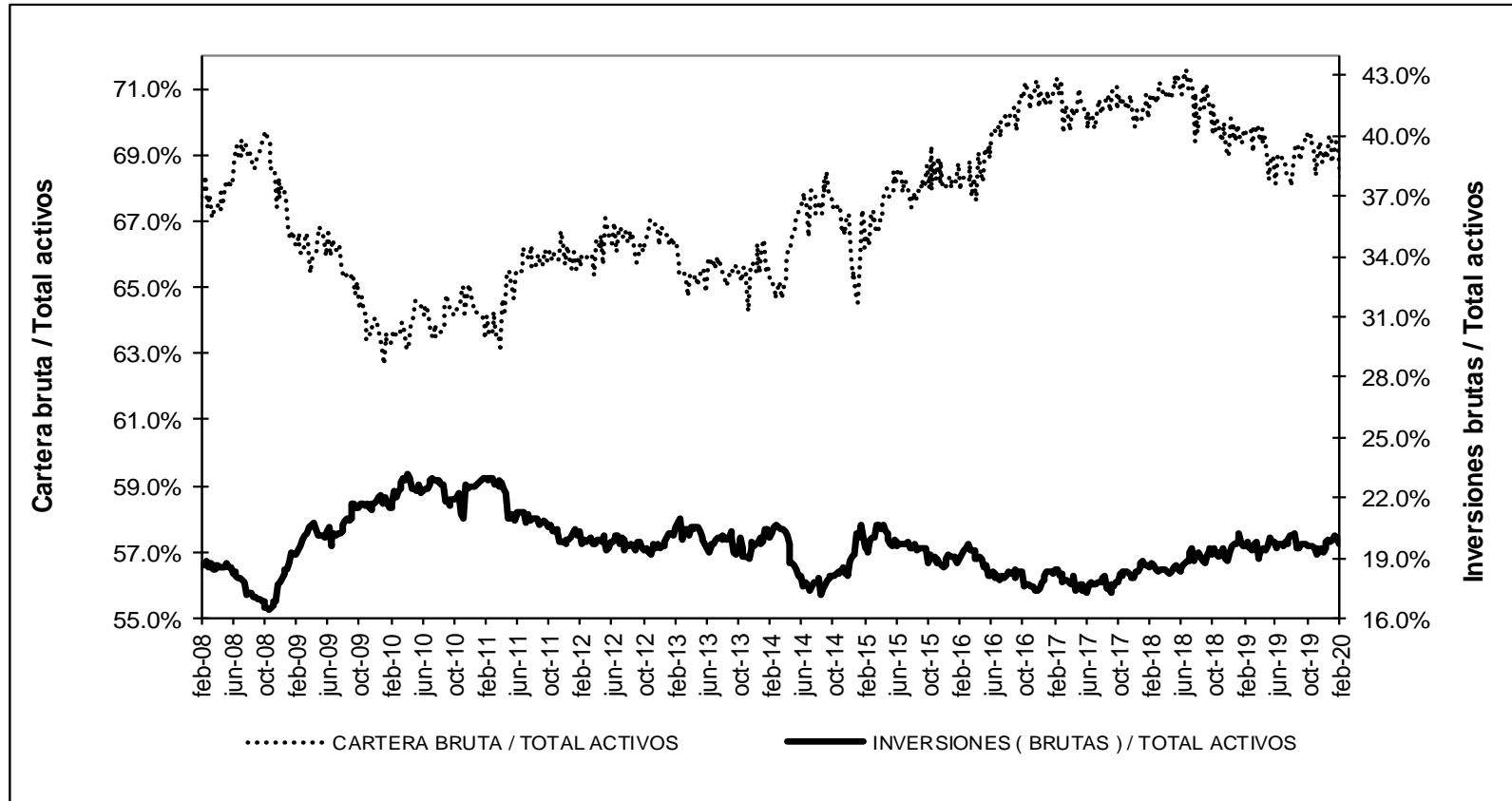

* Sin entidades financieras especiales

Fuente: Banco de la República

ANEXO 4. MERCADO CAMBIARIO²

Gráfico 1

TRM-Devaluación Año Corrido Anualizada y Año Completo

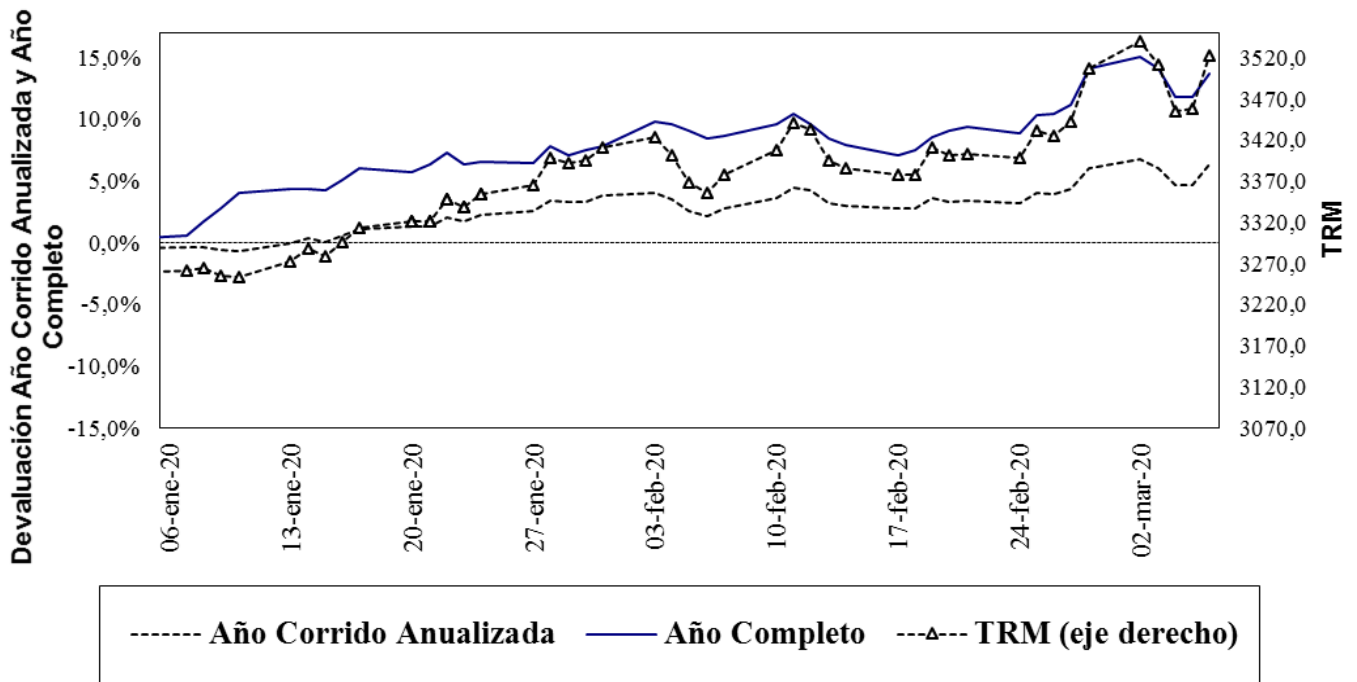

Fuente: Superfinanciera, Banco de la República

Gráfico 2³

Índice de Tasa de Cambio Real Promedio
Promedio Total-Ponderaciones según promedios móviles de orden 12

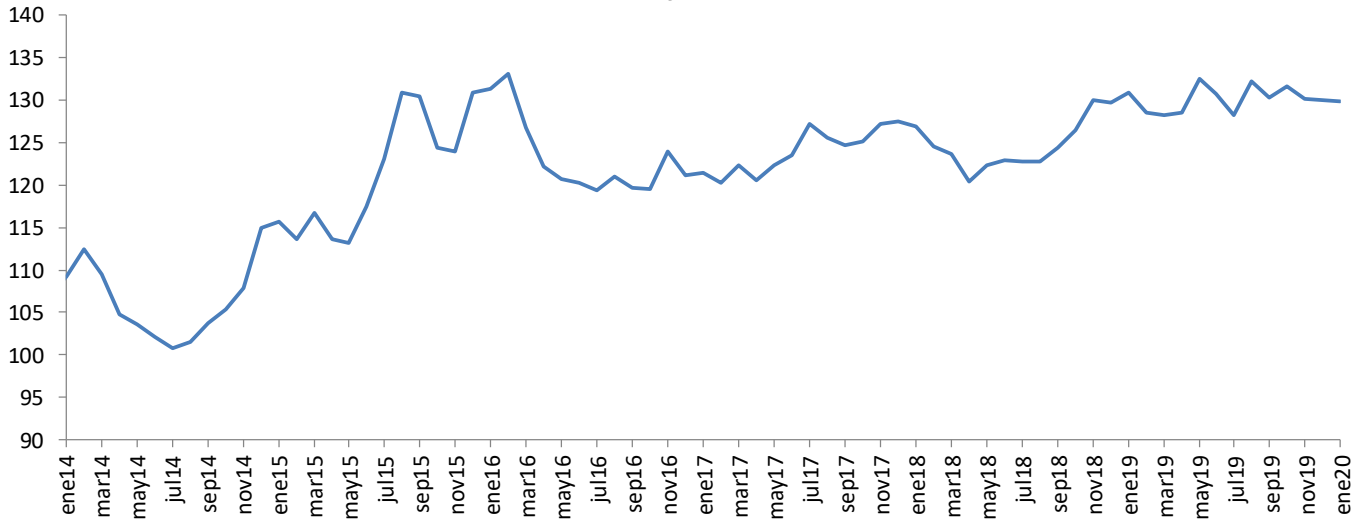

Fuente: Banco de la República

² Las operaciones y posiciones de derivados de los IMC no incluyen las de las sociedades comisionistas de bolsa.

³ El índice de la tasa de cambio real (ITCR) es un precio relativo que compara el valor de una canasta de bienes para dos países distintos y los expresa en la misma moneda. Este cálculo se lleva a cabo mediante un promedio geométrico ponderado de los niveles de relación entre Colombia y sus principales socios comerciales.

ANEXO 5: MERCADO FORWARD

Cuadro 3

SALDOS DE OPERACIONES FORWARD												
millones de USD	SALDOS DE COMPRA DEL SF CON:				SALDOS DE VENTA DEL SF CON:				SALDOS NETOS DE COMPRA DEL SF CON: (compras-ventas)			SALDO COMPRAS NETAS SF
	Fondos Pensiones	Intragrupo y Offshore	Interbancario	Resto	Fondos Pensiones	Intragrupo y Offshore	Interbancario	Resto	Fondos Pensiones	Intragrupo y Offshore	Resto	
05-feb-20	\$ 6,996	\$ 14,184	\$ 11,835	\$ 4,997	\$ 3,197	\$ 14,915	\$ 11,835	\$ 8,215	\$ 3,800	-\$ 731	-\$ 3,219	-\$ 150
06-feb-20	\$ 7,044	\$ 13,662	\$ 11,928	\$ 5,024	\$ 3,177	\$ 14,546	\$ 11,928	\$ 8,204	\$ 3,867	-\$ 884	-\$ 3,180	-\$ 197
07-feb-20	\$ 6,991	\$ 14,017	\$ 12,158	\$ 5,063	\$ 3,173	\$ 15,041	\$ 12,158	\$ 8,118	\$ 3,818	-\$ 1,024	-\$ 3,056	-\$ 261
10-feb-20	\$ 7,050	\$ 14,472	\$ 12,497	\$ 5,052	\$ 3,172	\$ 15,687	\$ 12,497	\$ 8,068	\$ 3,878	-\$ 1,215	-\$ 3,015	-\$ 352
11-feb-20	\$ 7,108	\$ 14,699	\$ 12,832	\$ 5,102	\$ 3,156	\$ 15,872	\$ 12,832	\$ 8,129	\$ 3,952	-\$ 1,172	-\$ 3,027	-\$ 248
12-feb-20	\$ 7,156	\$ 15,121	\$ 13,231	\$ 5,037	\$ 3,194	\$ 16,154	\$ 13,231	\$ 8,179	\$ 3,962	-\$ 1,033	-\$ 3,142	-\$ 213
13-feb-20	\$ 7,163	\$ 14,468	\$ 12,685	\$ 5,196	\$ 3,208	\$ 15,280	\$ 12,685	\$ 8,293	\$ 3,954	-\$ 813	-\$ 3,097	\$ 45
14-feb-20	\$ 7,214	\$ 14,408	\$ 12,975	\$ 4,949	\$ 3,208	\$ 15,178	\$ 12,975	\$ 8,280	\$ 4,006	-\$ 770	-\$ 3,331	-\$ 95
17-feb-20	\$ 7,227	\$ 14,441	\$ 13,065	\$ 4,963	\$ 3,208	\$ 15,249	\$ 13,065	\$ 8,287	\$ 4,019	-\$ 808	-\$ 3,325	-\$ 114
18-feb-20	\$ 7,784	\$ 14,568	\$ 13,496	\$ 4,976	\$ 3,785	\$ 15,446	\$ 13,496	\$ 8,216	\$ 3,999	-\$ 878	-\$ 3,239	-\$ 118
19-feb-20	\$ 8,005	\$ 14,735	\$ 13,619	\$ 4,972	\$ 3,931	\$ 15,490	\$ 13,619	\$ 8,289	\$ 4,074	-\$ 755	-\$ 3,317	\$ 1
20-feb-20	\$ 7,966	\$ 14,105	\$ 12,998	\$ 4,957	\$ 3,950	\$ 14,728	\$ 12,998	\$ 8,254	\$ 4,016	-\$ 623	-\$ 3,297	\$ 96
21-feb-20	\$ 7,591	\$ 14,551	\$ 13,034	\$ 5,009	\$ 3,558	\$ 14,907	\$ 13,033	\$ 8,417	\$ 4,033	-\$ 356	-\$ 3,408	\$ 269
24-feb-20	\$ 7,675	\$ 14,735	\$ 13,276	\$ 5,131	\$ 3,663	\$ 15,302	\$ 13,275	\$ 8,397	\$ 4,012	-\$ 567	-\$ 3,266	\$ 179
25-feb-20	\$ 7,882	\$ 14,587	\$ 13,428	\$ 5,171	\$ 3,758	\$ 15,279	\$ 13,427	\$ 8,368	\$ 4,124	-\$ 692	-\$ 3,197	\$ 235
26-feb-20	\$ 7,937	\$ 14,017	\$ 13,003	\$ 5,088	\$ 3,722	\$ 14,816	\$ 13,002	\$ 8,303	\$ 4,215	-\$ 799	-\$ 3,214	\$ 201
27-feb-20	\$ 8,035	\$ 14,685	\$ 13,284	\$ 5,149	\$ 3,611	\$ 15,814	\$ 13,283	\$ 8,101	\$ 4,425	-\$ 1,129	-\$ 2,953	\$ 343
28-feb-20	\$ 8,129	\$ 14,699	\$ 12,881	\$ 5,286	\$ 3,604	\$ 16,142	\$ 12,881	\$ 8,101	\$ 4,525	-\$ 1,443	-\$ 2,815	\$ 267
02-mar-20	\$ 8,326	\$ 15,323	\$ 13,148	\$ 5,372	\$ 3,686	\$ 16,740	\$ 13,148	\$ 8,245	\$ 4,640	-\$ 1,417	-\$ 2,873	\$ 349
03-mar-20	\$ 8,590	\$ 15,745	\$ 13,434	\$ 5,537	\$ 3,664	\$ 17,588	\$ 13,434	\$ 8,352	\$ 4,926	-\$ 1,843	-\$ 2,815	\$ 268
04-mar-20	\$ 8,703	\$ 15,730	\$ 13,149	\$ 5,527	\$ 3,608	\$ 17,842	\$ 13,149	\$ 8,324	\$ 5,095	-\$ 2,113	-\$ 2,797	\$ 186
05-mar-20	\$ 8,718	\$ 15,681	\$ 13,209	\$ 5,618	\$ 3,480	\$ 18,197	\$ 13,209	\$ 8,314	\$ 5,238	-\$ 2,516	-\$ 2,696	\$ 27

Gráfico 1

SALDOS DE COMPRA Y VENTA DE FORWARDS DE LOS IMC AL RESTO DE AGENTES
(Excluye interbancario, FPC, intragrupo y offshore)



Gráfico 2



Gráfico 3

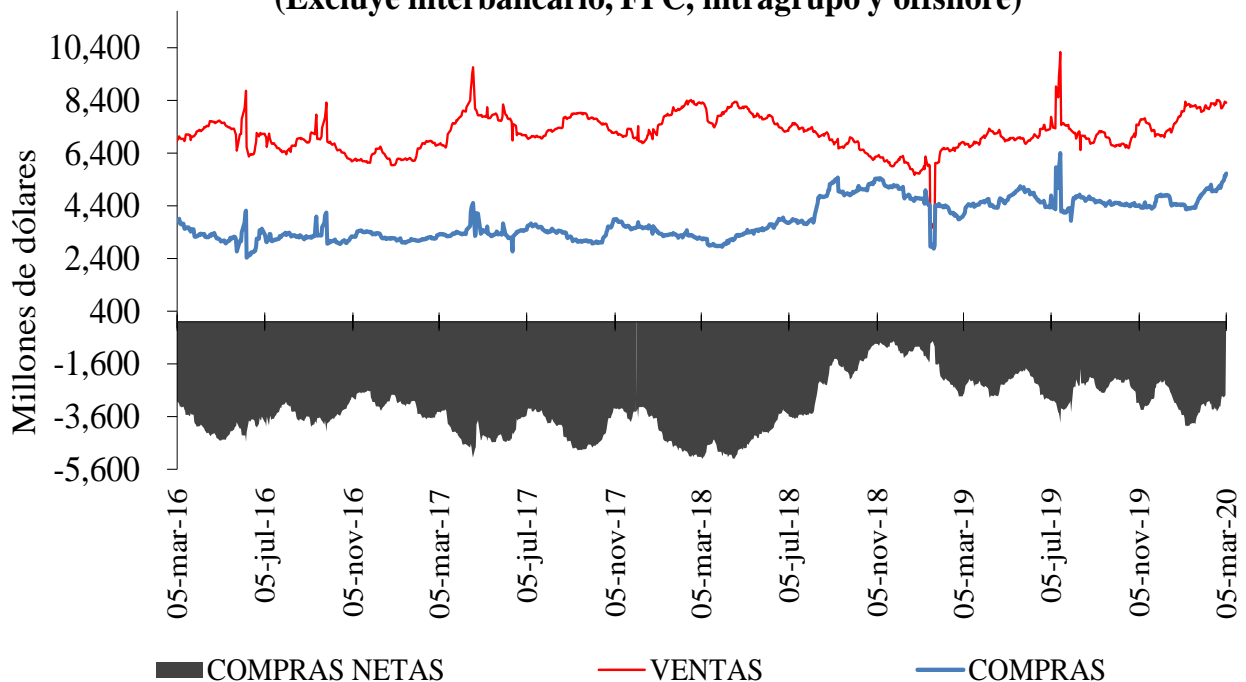

Cuadro 4

Devaluación implícita y tasas de interés

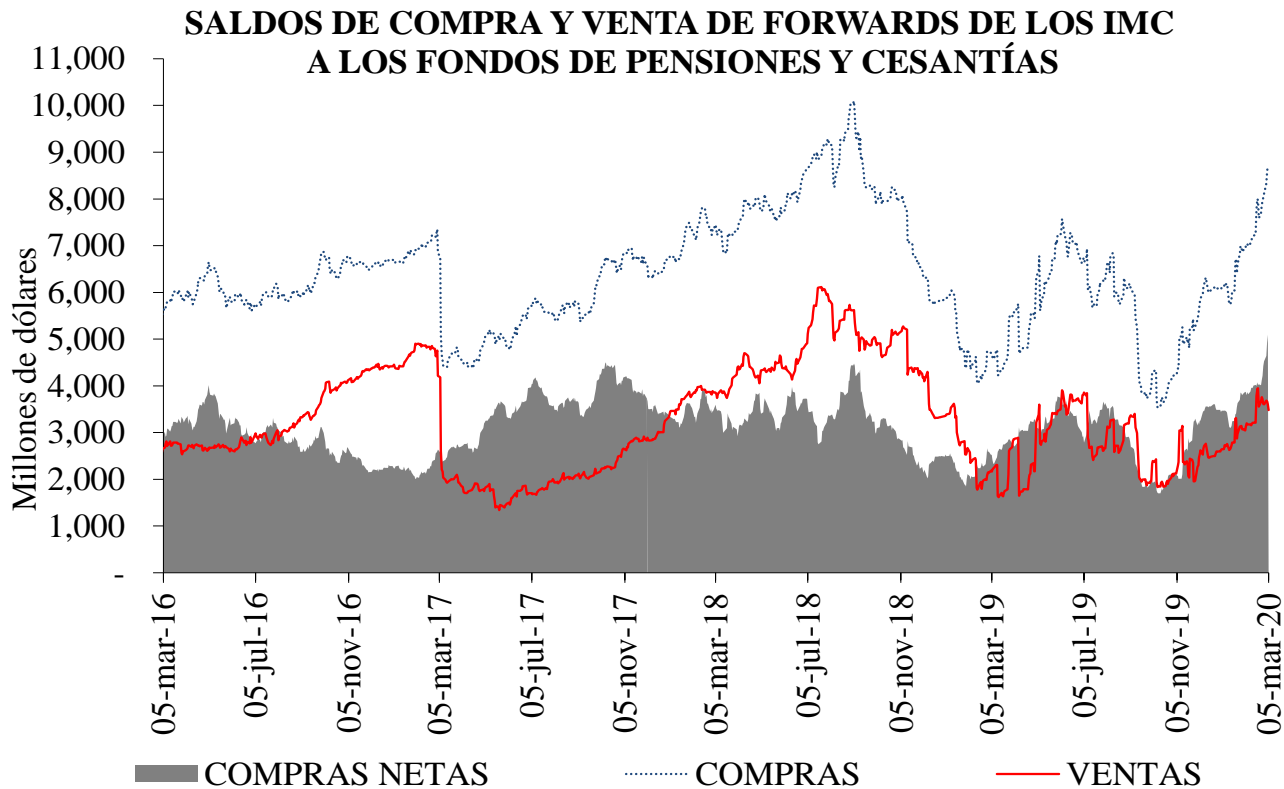
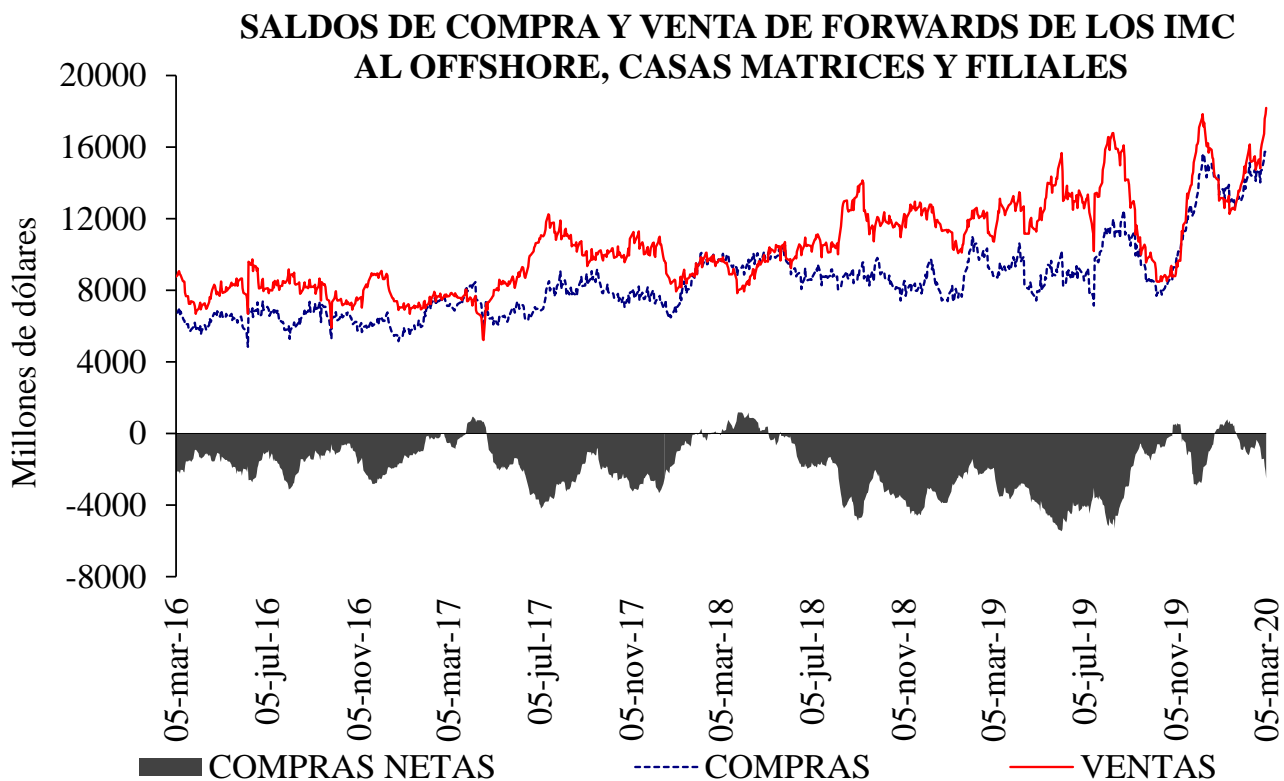
DIFERENCIA DEVIMPAN - DIFERENCIAL TASAS DE INTERÉS *						
	Al resto del real		A Offshore, IG y otros financieros**		A FPC y fiduciarias	
	Compras	Ventas	Compras	Ventas	Compras	Ventas
3-14	-3.51%	1.97%	-0.93%	31.60%	-0.67%	-1.36%
15-35	2.84%	4.76%	3.75%	4.08%	2.80%	3.99%
36-60	-0.83%	0.67%	-0.14%	0.27%	-0.03%	-0.19%
61-90	3.93%	5.09%	4.53%	4.84%	4.83%	0.00%
91-180	4.53%	5.64%	5.01%	5.10%	5.01%	0.00%
>180	0.97%	1.71%	1.43%	1.47%	1.30%	0.00%
Total	1.48%	3.75%	1.82%	10.45%	1.40%	1.94%

**IG: Intragrupo

Cuadro 5

Tasas forward promedio y expectativas de tasa de cambio

Tasa promedio de operaciones forward ^{1/}						
Semana de Negociación	Semana de Vencimiento					
	05-mar-20		12-mar-20		19-mar-20	
	No.Obs.	Tasa Prom	No.Obs.	Tasa Prom	No.Obs.	Tasa Prom
27-feb-20	172	3,460.28	117	3,466.99	n.d.	n.d.
05-mar-20	145	3,474.55	183	3,481.34	158	3,482.37

1/ Tasa forward operaciones fecha cumplimiento +/- 5 días a la fecha en cumplimiento.

Cuadro 6

ENCUESTA DE EXPECTATIVAS DEL BR

Pronóstico a:	may-19	jun-19	jul-19	ago-19	sep-19	oct-19	nov-19	dic-19	ene-20	feb-20
	Fin de mes	\$ 3.226,87	\$ 3.242,09	\$ 3.202,91	\$ 3.369,25	\$ 3.370,11	\$ 3.433,18	\$ 3.381,79	\$ 3.389,03	\$ 3.256,60
dic-20	\$ 3.121,70	\$ 3.148,11	\$ 3.162,25	\$ 3.214,10	\$ 3.273,59	\$ 3.309,02	\$ 3.310,33	\$ 3.331,75	\$ 3.298,85	\$ 3.325,46
dic-21	-	-	-	-	-	-	-	-	\$ 3.289,75	\$ 3.294,49

ANEXO 6: MERCADO DE DEUDA PÚBLICA

Cuadro 1 Colocaciones de títulos TES “B” por subasta

(PESOS)

Fecha de cumplimiento	Fecha de emisión	Fecha de Vencimiento	Plazo	Valor nominal aprobado	Valor costo aprobado	Precio	Tasa de corte	Tasa cupón
03-mar-20	10-dic-19	09-dic-20	364 días	350,000,000,000	338,264,500,000	96.647	4.530	
25-feb-20	10-dic-19	09-dic-20	364 días	349,999,900,000	338,092,903,402	96.598	4.501	
18-feb-20	10-dic-19	09-dic-20	364 días	350,000,000,000	337,687,000,000	96.482	4.547	
11-feb-20	10-dic-19	09-dic-20	364 días	350,000,000,000	337,186,500,000	96.339	4.627	
04-feb-20	10-dic-19	09-dic-20	364 días	350,000,000,000	336,749,000,000	96.214	4.680	
06-mar-20	03-nov-19	03-nov-27	8 años/2		0		5.484	5.75
26-feb-20	03-nov-19	03-nov-27	8 años	371,475,500,000	384,722,316,330	103.566	5.459	5.75
21-feb-20	03-nov-19	03-nov-27	8 años/2	142,132,900,000	146,600,137,047	103.143	5.515	5.75
12-feb-20	03-nov-19	03-nov-27	8 años	405,500,000,000	418,273,250,000	103.150	5.492	5.75
07-feb-20	03-nov-19	03-nov-27	8 años/2	566,381,500,000	575,953,347,350	101.690	5.716	5.75
29-ene-20	03-nov-19	03-nov-27	8 años	708,494,000,000	719,999,942,560	101.624	5.704	5.75
06-mar-20	18-oct-18	18-oct-34	16 años/2		0		6.089	7.25
26-feb-20	18-oct-18	18-oct-34	16 años	294,301,900,000	335,277,553,537	113.923	6.057	7.25
21-feb-20	18-oct-18	18-oct-34	16 años/2		0		6.057	7.25
12-feb-20	18-oct-18	18-oct-34	16 años	265,042,100,000	301,726,577,061	113.841	6.040	7.25
23-ago-19	18-oct-18	18-oct-34	16 años/2	37,187,600,000	43,019,731,308	115.683	6.254	7.25
14-ago-19	18-oct-18	18-oct-34	16 años	114,407,500,000	131,999,941,275	115.377	6.267	7.25

(UVR's)

Fecha de cumplimiento	Fecha de emisión	Fecha de Vencimiento	Plazo	Valor nominal aprobado	Valor costo aprobado	Precio	Tasa de corte	Tasa cupón
28-feb-20	17-mar-16	17-mar-27	11 años/2		0		1.893	3.30
19-feb-20	17-mar-16	17-mar-27	11 años	361,000,000	405,706,240	112.384	1.880	3.30
14-feb-20	17-mar-16	17-mar-27	11 años/2	142,708,000	159,618,898	111.850	1.953	3.30
05-feb-20	17-mar-16	17-mar-27	11 años	183,500,000	205,349,345	111.907	1.937	3.30
31-ene-20	17-mar-16	17-mar-27	11 años/2	148,053,000	163,910,957	110.711	2.106	3.30
04-mar-20	18-abr-19	18-abr-29	10 años	726,132,000	749,397,269	103.204	2.100	2.25
28-feb-20	25-mar-13	25-mar-33	20 años/2		0		2.550	3.00
19-feb-20	25-mar-13	25-mar-33	20 años	236,629,000	255,029,271	107.776	2.541	3.00
14-feb-20	25-mar-13	25-mar-33	20 años/2	282,209,000	301,275,040	106.756	2.628	3.00
05-feb-20	25-mar-13	25-mar-33	20 años	356,000,000	380,129,680	106.778	2.620	3.00
31-ene-20	25-mar-13	25-mar-33	20 años/2	233,916,000	247,712,366	105.898	2.695	3.00
28-feb-20	25-feb-19	25-feb-37	18 años/2		0		2.596	3.75
19-feb-20	25-feb-19	25-feb-37	18 años	186,000,000	222,582,480	119.668	2.578	3.75
14-feb-20	25-feb-19	25-feb-37	18 años/2	201,235,000	238,101,252	118.320	2.666	3.75
05-feb-20	25-feb-19	25-feb-37	18 años	253,290,000	299,160,819	118.110	2.675	3.75
31-ene-20	25-feb-19	25-feb-37	18 años/2	246,136,000	288,222,795	117.099	2.741	3.75

1/Es segunda vuelta en la que únicamente presentan los Creadores de Mercado que se les haya aprobado en la primera subasta.

2/Colocación no competitiva en la que únicamente presentan los Creadores de Mercado que se les haya aprobado en la primera subasta

Cuadro 2

Mercado Primario

TES DE CORTO PLAZO - OPERACIONES DE TESORERIA (\$m)				
	Subasta	Cancelados	Saldo en Circulación	Participación %
Tes Corto Plazo	3.150.000	0	3.150.000	13,7%
Cupo en Administración Vigente 2020			23.000.000	
Saldo por Colocar			19.850.000	86,3%

Fuente: Departamento de Fiduciaria y Valores. Datos al 6 de marzo de 2020.

Tipo	Denominaciones Originales				Pesos (\$ mm)				Part. %
	Subasta	Convenida	Forzosa	Total	Subasta	Convenidas	Forzosa	Total	
Tasa Fija Pesos (millones)	4.033.382	2.214.426	113.873	6.361.680	4.033	2.214	114	6.362	75%
Tasa Variable Pesos (millones)	0	0	0	0	0	0	0	0	0%
UVR (millones)	5.397	2.428,8	0	7.825,7	1.473	663	0	2.136	25%
USD (millones)	0	0,0	0	0	0	0	0	0	0%
(1) Total Colocado					5.506	2.877	114	8.497	22,9%
Participación Porcentual					65%	34%	1%		
(2) Cupo de Administración para año 2020								37.106	100,0%
Saldo por Colocar (2) - (1)								28.609	77,1%

Fuente: Departamento de Fiduciaria y Valores.

Datos al 6 de marzo de 2020.

Cuadro 3

Proyección de vencimientos de TES denominados en pesos					
TES EN PESOS (miles de millones de pesos)	CONCEPTO	TOTAL SEMANA	SECTOR FINANCIERO (1)	FOGAFIN	OTROS
SEMANA DEL 8 DE MARZO AL 14 DE MARZO	CAPITAL	\$ 4.550,00	\$ 2.729,02	\$ -	\$ 1.820,98
	INTERESES (2)	\$ -	\$ -	\$ -	\$ -
SEMANA DEL 15 DE MARZO AL 21 DE MARZO	CAPITAL	\$ -	\$ -	\$ -	\$ -
	INTERESES (2)	\$ -	\$ -	\$ -	\$ -
SEMANA DEL 22 DE MARZO AL 28 DE MARZO	CAPITAL	\$ -	\$ -	\$ -	\$ -
	INTERESES (2)	\$ -	\$ -	\$ -	\$ -
SEMANA DEL 29 DE MARZO AL 4 DE ABRIL	CAPITAL	\$ -	\$ -	\$ -	\$ -
	INTERESES (2)	\$ -	\$ -	\$ -	\$ -
SEMANA DEL 5 DE ABRIL AL 11 DE ABRIL	CAPITAL	\$ -	\$ -	\$ -	\$ -
	INTERESES (2)	\$ -	\$ -	\$ -	\$ -

Fuente: Departamento de Fiduciaria y Valores

(1) Incluye Bancos, CF, CFC, CAV, Fiduciarias, Fondos de Pensiones Privados y Comisionistas de Bolsa

(2) Incluye Cupones e Intereses

Gráfico 1

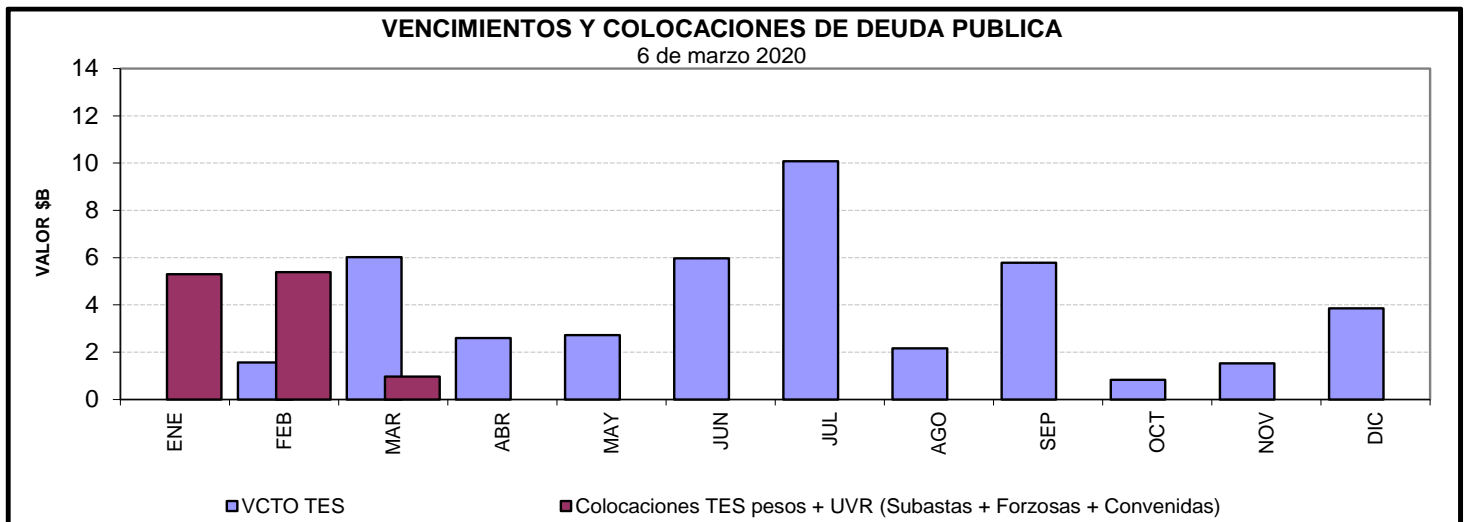

Cuadro 4
Saldos de deuda pública y Tenedores

		Vencimiento				TOTAL	
		Vence 2020		Vence después			
Denominación	Plazo	Saldo en Circulación (\$mm)	Participación	Saldo en Circulación (\$mm)	Participación	Saldo en Circulación (\$mm)	Participación
PESOS	<365 Días	\$ 24'147.4	7.4%	\$ -	0.0%	\$ 24'147.4	7.4%
	2	\$ -	0.0%	\$ 33'484.9	10.3%	\$ 33'484.9	10.3%
	4	\$ -	0.0%	\$ 25'779.2	7.9%	\$ 25'779.2	7.9%
	5	\$ -	0.0%	\$ 19'952.8	6.2%	\$ 19'952.8	6.2%
	6	\$ -	0.0%	\$ 28'779.0	8.9%	\$ 28'779.0	8.9%
	7	\$ -	0.0%	\$ 4'770.8	1.5%	\$ 4'770.8	1.5%
	8	\$ -	0.0%	\$ 31'080.7	9.6%	\$ 31'080.7	9.6%
	10	\$ -	0.0%	\$ 17'802.9	5.5%	\$ 17'802.9	5.5%
	12	\$ -	0.0%	\$ 18'823.8	5.8%	\$ 18'823.8	5.8%
	14	\$ -	0.0%	\$ 11'406.1	3.5%	\$ 11'406.1	3.5%
Total		\$ 24'147.4	7.4%	\$ 191'880.3	59.1%	\$ 216'027.7	66.5%
UVR	1	\$ -	0.0%	\$ 15'887.0	4.9%	\$ 15'887.0	4.9%
	2	\$ -	0.0%	\$ 28'385.7	8.7%	\$ 28'385.7	8.7%
	5	\$ -	0.0%	\$ 10'694.0	3.3%	\$ 10'694.0	3.3%
	7	\$ -	0.0%	\$ 17'635.1	5.4%	\$ 17'635.1	5.4%
	9	\$ -	0.0%	\$ 225.0	0.1%	\$ 225.0	0.1%
	13	\$ -	0.0%	\$ 11'018.2	3.4%	\$ 11'018.2	3.4%
	15	\$ -	0.0%	\$ 15'410.7	4.8%	\$ 15'410.7	4.8%
	16	\$ -	0.0%	\$ 6'214.8	1.9%	\$ 6'214.8	1.9%
	29	\$ -	0.0%	\$ 3'177.4	1.0%	\$ 3'177.4	1.0%
	Total		\$ -	0.0%	\$ 108'647.9	33.5%	\$ 108'647.9
Total		\$ 24'147.4	7.4%	\$ 300'528.2	92.6%	\$ 324'675.6	100.0%

* Datos actualizados al 06 mar 2020

Fuente: Banco de la República

Cuadro 7

Montos Negociados Mercado Secundario TES

Miles de millones de pesos

	SEN					MEC				
	TF	DOL	IPC	UVR	Total	TF	DOL	IPC	UVR	Total
Promedio Diario										
Semana Actual	2.326,32	0,00	0,00	1,54	2.327,86	1.920,05	0,00	0,00	2,12	1.922,18
Semana Anterior	2.100,50	0,00	0,00	1,19	2.101,69	1.933,17	0,00	0,00	1,23	1.934,39
Diferencia	225,82	0,00	0,00	0,35	226,17	-13,11	0,00	0,00	0,90	-12,22
Trimestre Anterior	252,67	0,00	0,00	0,10	252,77	444,59	0,00	0,00	0,04	444,64
Diferencia	2.073,65	0,00	0,00	1,44	2.075,09	1.475,46	0,00	0,00	0,17	1.477,54

Fuente: BVC. Datos al 06 de marzo del 2020

Gráfico 2*
Curvas UVR Spot
28 feb 2020 y 06 mar 2020

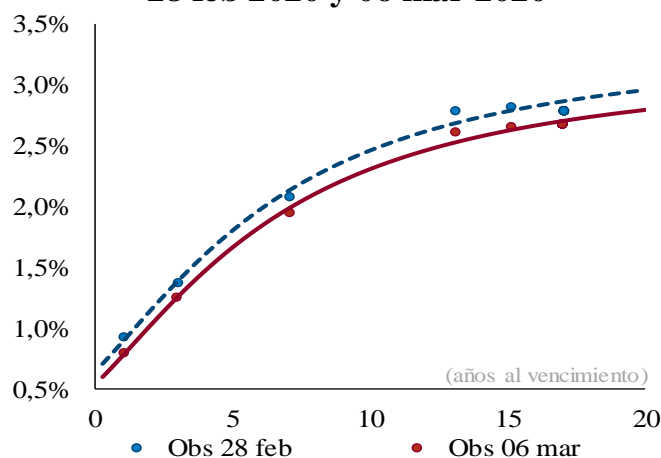

Cambios en la curva por plazo

2 años	3 años	5 años	10 años
-12	-12	-14	-15

Cifras en puntos básicos

Fuente: SEN y MEC. **Cálculos:** Análisis de Mercados

* Las curvas se calcularon mediante la metodología de Nelson & Siegel

Cuadro 8

Expectativas de inflación

Plazo	Inflación Anual /1	DTF /1	TES TF - TES UVR /2				
			Semana Actual 06-mar	Semana Anterior 28-feb	Diferencia pbs.	Trimestre Anterior 30-dic	Diferencia pbs.
3 Meses	3,65%	4,58%	3,32%	3,41%	-8,93	3,37%	-5,17
6 Meses	3,60%	4,60%	3,36%	3,42%	-6,67	3,41%	-5,75
9 Meses	3,60%	4,62%	3,38%	3,43%	-4,69	3,45%	-6,43
12 Meses	3,59%	4,63%	3,41%	3,44%	-2,97	3,48%	-7,18

/1 Según encuesta trimestral de expectativas de Enero del 2020

/2 Diferencia en Curva Spot

/3 Fuente: Banco de la República

Cuadro 9

Bonos República de Colombia

BONOS EN DOLARES	feb-20	jul-21	mar-23	feb-24	may-24	ene-26	abr-27	mar-29	sep-37	ene-41	feb-44	sep-45	may-49
Spread Actual	143	134	153	150	165	170	182	179	241	234	233	223	216
Spread Semana Anterior	111	127	144	141	161	162	173	172	232	224	222	213	205
Diferencia Semana Anterior	32	7	9	9	4	8	9	7	9	10	11	10	11
Precio Actual	103	102	107	124	112	110	115	104	153	141	135	127	133
Precio Semana Anterior	103	101	106	123	110	107	113	101	147	135	129	121	126
Diferencia Semana Anterior	16	90	109	117	193	204	275	308	566	574	602	613	671
Rendimiento Actual	1,9	1,9	2,1	2,1	2,3	2,4	2,6	2,6	3,4	3,4	3,5	3,4	3,4
Rendimiento Semana Anterior	2,1	2,2	2,4	2,4	2,6	2,7	2,9	2,9	3,7	3,7	3,8	3,7	3,7
Diferencia Semana Anterior	-1,58	-3,10	-2,85	-2,83	-3,38	-3,03	-3,24	-3,53	-3,36	-3,18	-3,13	-3,20	-3,12

Spread en p.b.

Fuente: Minhacienda

ANEXO 7: MERCADO DE RENTA VARIABLE**Cuadro 1**

Comportamiento de la Bolsa de Valores de Colombia			
	Volumen Transado*	COLCAP	Variación (%)**
02-mar	134,110	1.536,48	-0,85%
03-mar	209,827	1.512,61	-2,39%
04-mar	163,811	1.544,53	-0,33%
05-mar	119,946	1.546,66	-0,19%
06-mar	171,063	1.502,84	-3,02%

* Millones de pesos

**Variacion respecto utlimo dato semana anterior

Fuente: BVC.

ANEXO 8: MERCADOS INTERNACIONALES

Gráfico 1
INDICE VIX (Promedio móvil 5 días)

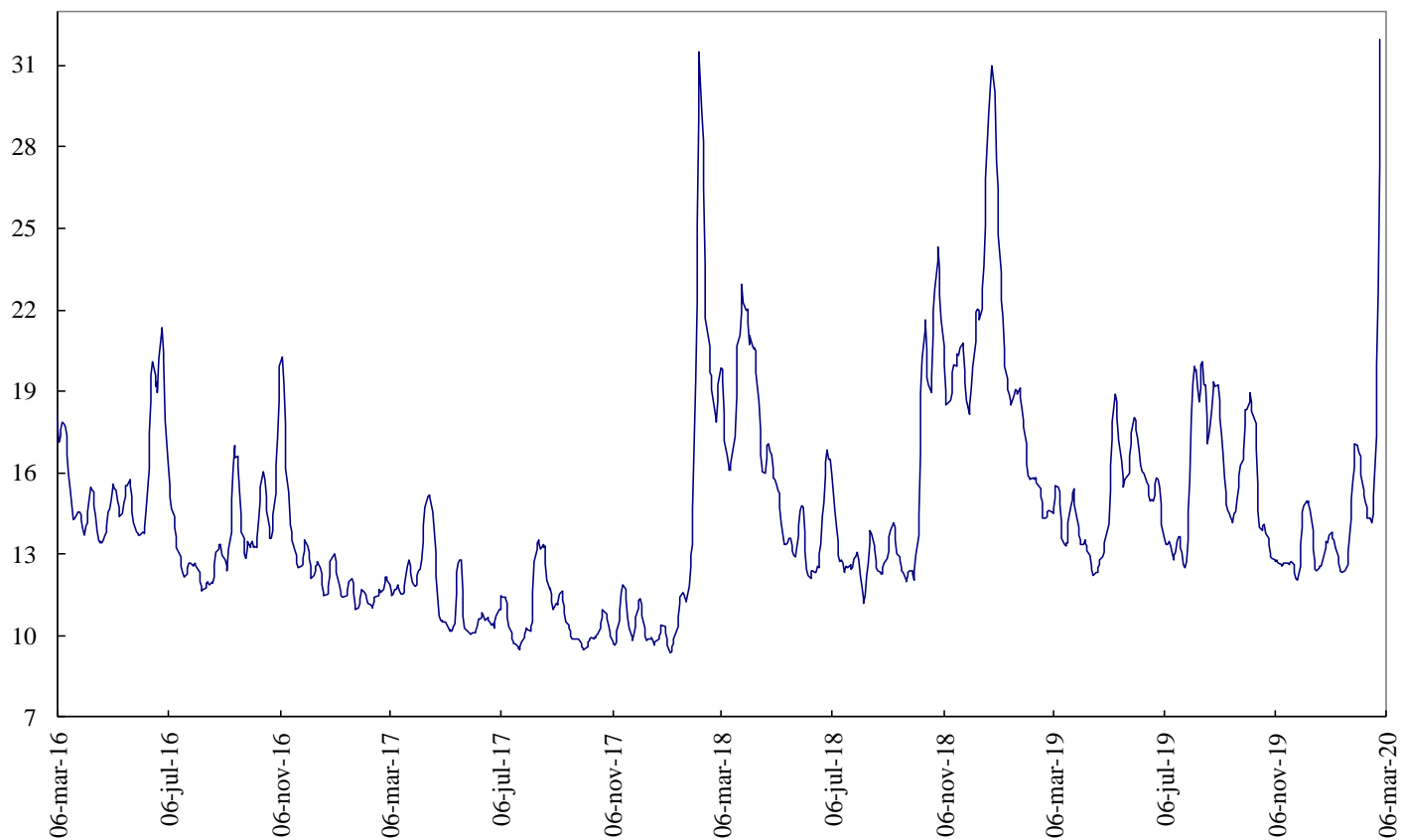

Fuente: Bloomberg

ANEXO 9: FLUJOS CAMBIARIOS

Gráfico 1. Flujo de Divisas de la Balanza Comercial
Flujos Mensuales (Millones de Dólares)

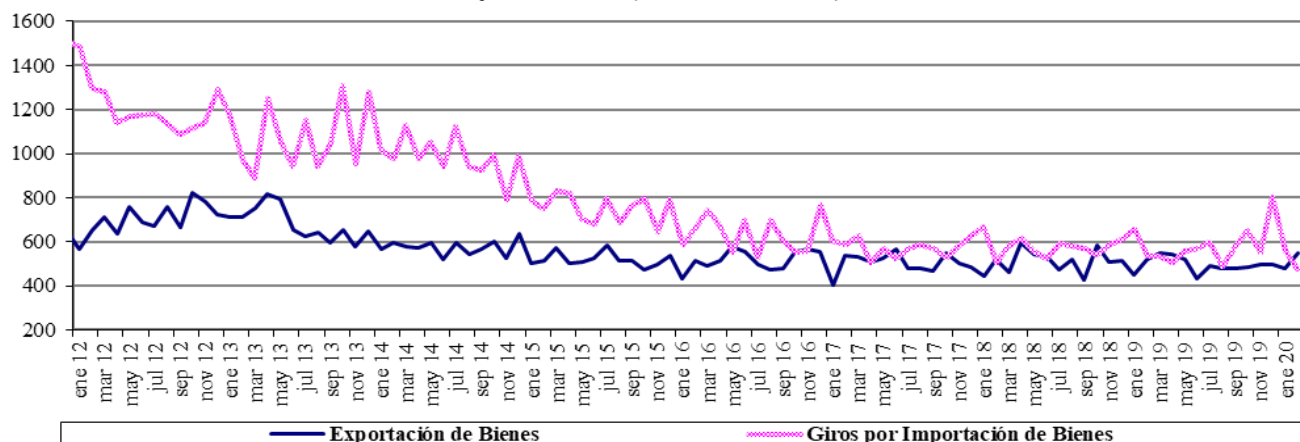

Fuente : Balanza Cambiaria - Banco de la República

Gráfico 2. Otros Giros financieros netos
Flujos Mensuales (Millones de Dólares)

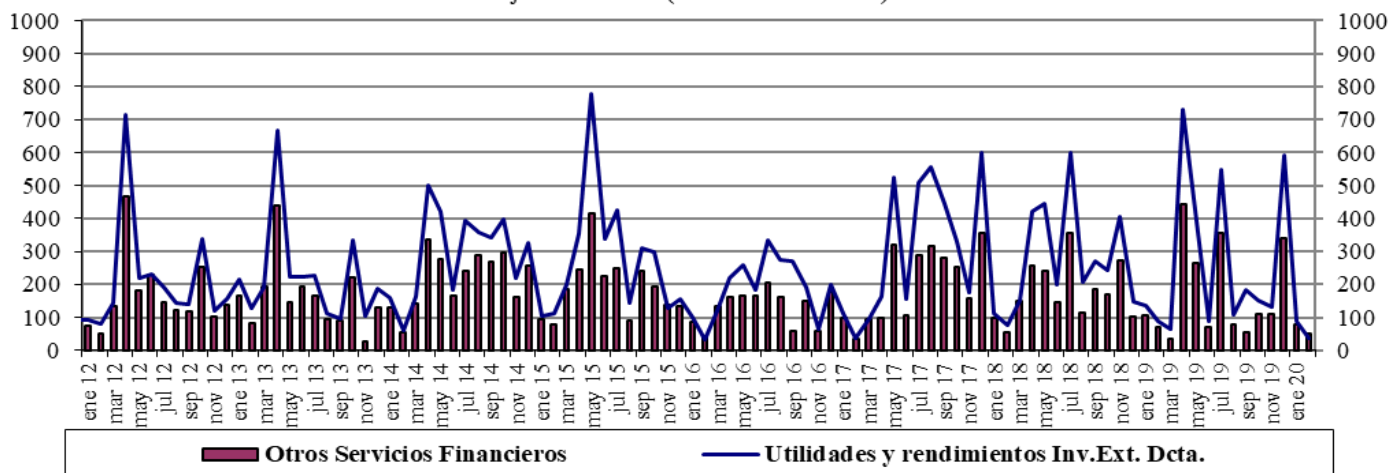

Fuente : Balanza Cambiaria - Banco de la República

Gráfico 3. Ingresos Netos por Transferencias, Donaciones y Remesas de Trabajadores
Flujos Mensuales (Millones de Dólares)

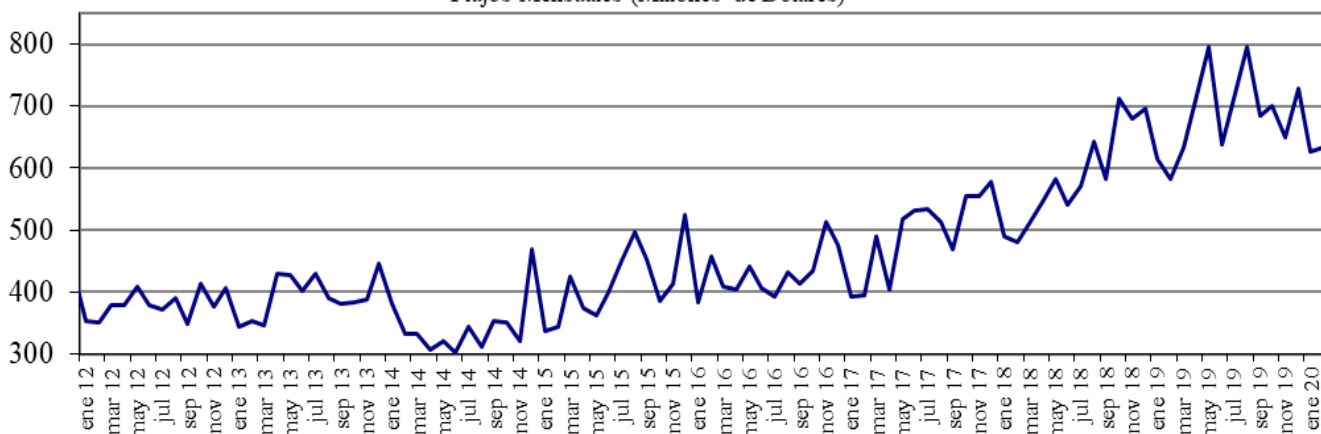

Fuente : Balanza Cambiaria - Banco de la República

Gráfico 4. Endeudamiento Neto del Sector Privado
Flujos Mensuales (Millones de Dólares)

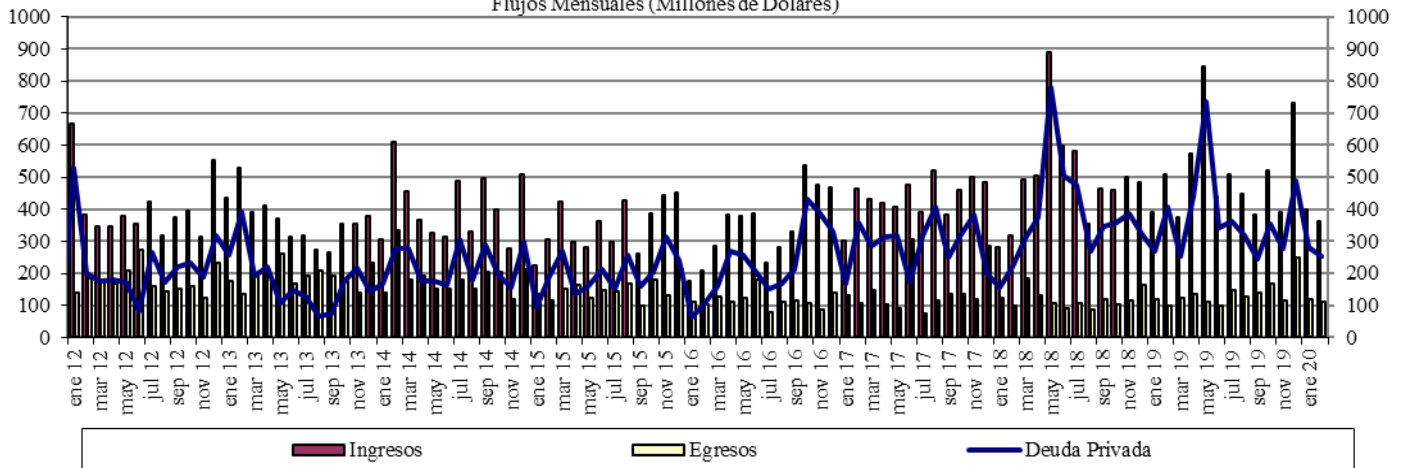

Fuente : Balanza Cambiaria - Banco de la República

Gráfico 5. Giro de Divisas por Pago de Deuda Privada
Flujos Mensuales (Millones de Dólares)

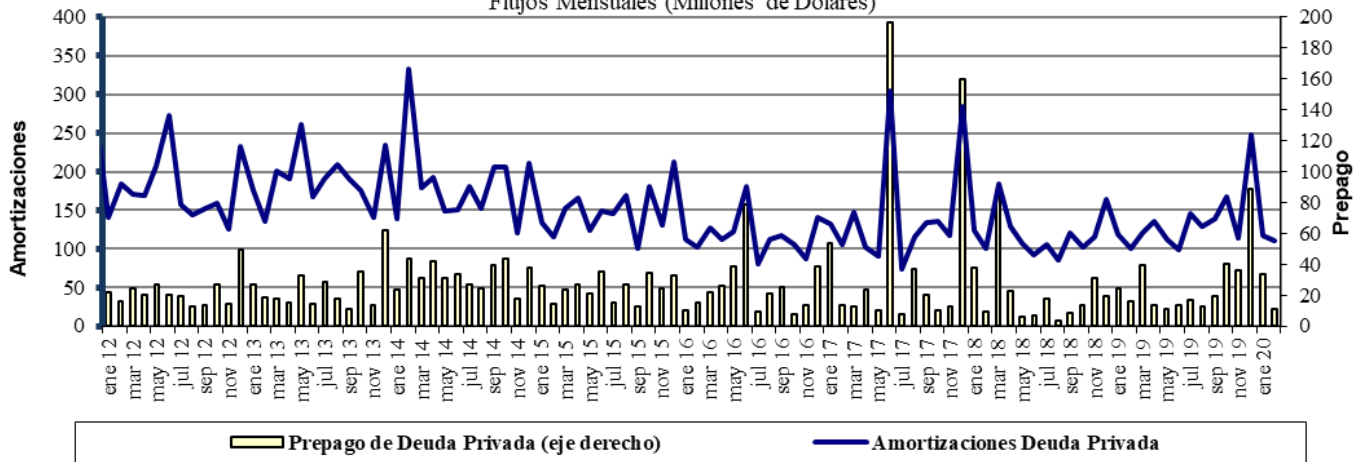

Fuente : Balanza Cambiaria - Banco de la República

ANEXO 10: FUENTES DE LA BASE MONETARIA E INTERVENCIÓN EN EL MERCADO CAMBIARIO

Cuadro 1

Fuentes de la Base Monetaria

Miles de millones de pesos

Variación Anual ^{1/}

Concepto	ene-19	feb-19	mar-19	abr-19	may-19	jun-19	jul-19	ago-19	sep-19	oct-19	nov-19	dic-19	ene-20	feb-20
I. Gobierno	-448	-7.046	-10.887	-6.513	-10.122	-13.569	-13.753	-10.987	-3.954	-6.513	-2.700	-2.147	3.070	7.094
Traslado utilidades en pesos	761	761	2.015	2.015	2.015	2.015	2.015	2.015	2.015	2.015	2.015	2.015	2.015	2.015
Depósitos en el Banco de la República	-1.209	-7.807	-12.903	-8.529	-12.138	-15.584	-15.769	-13.003	-5.970	-8.529	-4.715	-4.162	1.054	5.079
Depósitos remunerados de control monetario	0	0	0	0	0	0	0	0	0	0	0	0	0	0
II. TES Regulación	-5.255	-3.697	-2.272	-2.298	-2.322	-448	834	792	960	7.473	7.415	7.665	8.913	8.075
Compras definitivas	735	2.297	3.735	3.735	3.735	5.610	7.000	7.000	7.000	8.500	8.500	8.500	9.747	8.938
Ventas definitivas	-5.054	-5.054	-5.054	-5.054	-5.054	-5.054	-5.054	-5.054	-5.054	0	0	0	0	0
Vencimiento ^{2/}	-936	-939	-953	-978	-1.003	-1.003	-1.112	-1.153	-985	-1.027	-1.084	-834	-834	-863
III. OPERACIONES DE LIQUIDEZ BR	7.655	8.044	9.081	3.182	11.676	15.781	11.221	7.565	1.401	2.585	-1.353	-515	-8.009	-6.746
Expansión ^{3/}	7.896	7.936	9.125	3.274	11.649	16.154	11.094	7.576	1.631	2.280	-1.551	-528	-8.137	-6.212
Contracción	-241	108	-43	-93	27	-373	127	-11	-229	305	197	13	128	-534
IV. Divisas ^{4/}	2.559	6.917	7.970	9.028	9.028	9.028	9.028	9.028	9.028	9.027	9.027	7.749	6.469	2.111
Opciones put para control de volatilidad	0	0	0	0	0	0	0	0	0	0	0	0	0	0
Opciones call para desacumulación de reservas	0	0	0	0	0	0	0	0	0	0	0	0	0	0
Opciones put para acumulación de reservas	2.559	3.802	4.854	5.913	5.913	5.913	5.913	5.913	5.913	5.912	5.912	4.634	3.354	2.111
Subasta de compra directa	0	0	0	0	0	0	0	0	0	0	0	0	0	0
Subasta de venta directa	0	0	0	0	0	0	0	0	0	0	0	0	0	0
Intervención discrecional	0	0	0	0	0	0	0	0	0	0	0	0	0	0
Venta de divisas al Gobierno	0	0	0	0	0	0	0	0	0	0	0	0	0	0
Compra de divisas al Gobierno	0	3.116	3.116	3.116	3.116	3.116	3.116	3.116	3.116	3.116	3.116	3.116	3.116	0
V. Otros ^{5/}	1.589	1.559	1.425	1.558	2.762	1.631	1.769	1.691	1.857	1.737	1.741	1.620	1.750	1.713
Variación total de la Base	6.100	5.777	5.316	4.957	11.021	12.423	9.099	8.089	9.292	14.309	14.131	14.373	12.193	12.248
Saldo Base Monetaria	90.830	89.357	89.772	88.165	93.088	95.499	94.309	93.374	93.681	97.658	100.827	112.454	103.023	101.604

^{1/} Estas cifras corresponden al cierre del mes calendario

^{2/} Incluye cupon y principal.

^{3/} Incluye repos a un día, *overnight* y a mediano plazo.

^{4/} No se incluyen las operaciones con organismos internacionales.

^{5/} Dentro del rubro "Otros" se incluye el efecto monetario del PyG del BR.

Fuente: Banco de la República

Cuadro 2
Operaciones de Compra - Venta de Divisas del Banco de la República
(Millones de Dólares)

Concepto	2019					2020		
	TRIM I.	TRIM II.	TRIM III.	TRIM IV.	Acumulado Ene - Dic	Ene	Feb	Acumulado Ene - Feb
Compras	2,139.6	338.5	0.0	0.0	2,478.1	0.0	0.0	0.0
Opciones Put	1,139.6	338.5	0.0	0.0	1,478.1	0.0	0.0	0.0
Para Acumulación Reservas Internacionales	1,139.6	338.5	0.0	0.0	1,478.1	0.0	0.0	0.0
Para Control de Volatilidad	0.0	0.0	0.0	0.0	0.0	0.0	0.0	0.0
Subastas de Compra Directa	0.0	0.0	0.0	0.0	0.0	0.0	0.0	0.0
Intervención Discrecional	0.0	0.0	0.0	0.0	0.0	0.0	0.0	0.0
Gobierno Nacional	1,000.0	0.0	0.0	0.0	1,000.0	0.0	0.0	0.0
Ventas	0.0	0.0	0.0	0.0	0.0	0.0	0.0	0.0
Opciones Call	0.0	0.0	0.0	0.0	0.0	0.0	0.0	0.0
Para Desacumulación Reservas Internacionales	0.0	0.0	0.0	0.0	0.0	0.0	0.0	0.0
Para el Control de la Volatilidad	0.0	0.0	0.0	0.0	0.0	0.0	0.0	0.0
Gobierno Nacional	0.0	0.0	0.0	0.0	0.0	0.0	0.0	0.0
Compras Netas	2,139.6	338.5	0.0	0.0	2,478.1	0.0	0.0	0.0

Fuente: Banco de la República

ANEXO 11: COMPOSICIÓN DE LAS RESERVAS INTERNACIONALES

Cuadro 1. COMPOSICIÓN DE LAS RESERVAS INTERNACIONALES *
2019-2020

Descripción	(Millones de US\$)							
	31-dic-19		28-feb-20		6-mar-20		Variación	
	Valor	Part. % en las Reservas Brutas	Valor	Part. % en las Reservas Brutas	Valor	Part. % en las Reservas Brutas	Mensual corrido	Año corrido
1. RESERVAS BRUTAS	53,174	100.00%	53,682	100.00%	54,315	100.00%	633	1,141
Efectivo en caja	2	0.00%	2	0.00%	2	0.00%	0	0
Depósitos a la orden	158	0.30%	155	0.29%	155	0.29%	0	-3
Inversiones	49,550	93.18%	48,948	91.18%	51,060	94.01%	2,112	1,510
-Portafolio directo	35,053	65.92%	34,116	63.55%	36,033	66.34%	1,917	980
-Portafolio en administración	14,496	27.26%	14,832	27.63%	15,026	27.67%	194	530
Valores por cobrar venta de inversiones	797	1.50%	1,891	3.52%	357	0.66%	-1,534	-440
Oro	679	1.28%	708	1.32%	744	1.37%	36	65
-En caja	0	0.00%	0	0.00%	0	0.00%	0	0
-En custodia	679	1.28%	708	1.32%	744	1.37%	36	65
Fondo Monetario Internacional	1,447	2.72%	1,437	2.68%	1,457	2.68%	20	10
-DEGs	884	1.66%	877	1.63%	890	1.64%	12	6
-Posición de reserva	564	1.06%	560	1.04%	568	1.04%	8	4
Fondo Latinoamericano de Reservas	540	1.02%	540	1.01%	540	0.99%	0	0
-Aportes	520	0.98%	520	0.97%	520	0.96%	0	0
-Pesos Andinos	20	0.04%	20	0.04%	20	0.04%	0	0
Convenios Internacionales	1	0.00%	0	0.00%	0	0.00%	0	-1
2. PASIVOS DE CORTO PLAZO (a)	7	0.01%	6	0.01%	5	0.01%	0	-2
Convenios internacionales	0	0.00%	0	0.00%	0	0.00%	0	0
Bancos del Exterior	0	0.00%	0	0.00%	0	0.00%	0	0
Fondo Latinoamericano de Reservas FLAR	0	0.00%	0	0.00%	0	0.00%	0	0
Valores por pagar compra inversiones	0	0.00%	0	0.00%	0	0.00%	0	0
Dptos. Por Invs. Ext. De Portafolio Dcto. 4814 de 2007.	0	0.00%	0	0.00%	0	0.00%	0	0
Intereses causados de los pasivos	7	0.01%	6	0.01%	5	0.01%	0	-2
3. RESERVAS NETAS (1 menos 2)	53,167	99.99%	53,676	99.99%	54,310	99.99%	634	1,142

* Reservas Internacionales a precios de mercado. Incluye causaciones y valuaciones.

** A partir del 4 de junio de 2019 los recursos en dólares del Gobierno en el Banco de la República se registran en cuentas diferentes a las de las reservas internacionales, y a partir del 17 de diciembre de 2019, la totalidad de los recursos en moneda extranjera del Gobierno en el Banco de la República se contabilizan por fuera del balance del Banco, por tanto no hacen parte de las reservas internacionales. Cifras provisionales.

Fuente: Banco de la República