

Semana 09

INFORME DE MERCADOS FINANCIEROS

4 de marzo de 2020

Este es un documento de trabajo informativo. Su contenido no compromete al Banco de la República ni a su Junta Directiva.

Únicamente incluye las operaciones de los establecimientos de crédito en Colombia para agregados monetarios y crediticios. Por tanto no se tienen en cuenta las operaciones de sus sucursales en el exterior.

1. Comportamiento de las tasas de interés

a. Tasas de interés de los mercados monetarios, de crédito y de deuda pública

Tasas (e.a) 1/	Fecha 28-feb-20	Monto semanal MM de pesos	Monto promedio de captaciones semanales				Variación (pb)			
			año 2019	Corrido 2020	1 semana	1mes	13 semanas	año corrido	año completo	
Intervención BR	4,25	n.a	n.a	n.a	0	0	0	0	0	
IBR Overnight	4,25	n.a	n.a	n.a	0	0	0	-1	0	
IBR 1 mes (Tasa fija de OIS)	4,25	n.a	n.a	n.a	0	0	0	0	0	
IBR 3 meses (Tasa fija de OIS)	4,25	n.a	n.a	n.a	0	-1	-1	0	-1	
IBR 6 meses (Tasa fija de OIS)	4,26	n.a	n.a	n.a	-1	-2	-4	-4	-5	
Pasivas										
TIB	4,26	3.510	3.294	2.900	0	0	0	-1	0	
DTF 2/	4,43	718	925	823	-3	-15	-3	-7	-21	
Captación < 90 días 3/	2,55	80	79	78	-12	25	14	52	68	
Captación a 90 días 3/	4,47	847	945	850	0	-5	1	-3	-15	
Captación 91-179 días 3/	4,49	563	428	417	-29	-24	-30	-28	-32	
Captación a 180 días 3/	4,64	565	535	543	-6	-13	-15	-17	-24	
Captación a 181-360 días 3/	5,26	707	842	945	-2	-19	-5	-18	-17	
Captación > 360 días 3/	5,64	2.211	922	1.737	-10	-29	-25	-16	-84	
Total captación de CDT	5,09	4.973	3.751	4.570	4	-32	32	20	-22	
Monto promedio de desembolsos semanales										
	21-feb-20	Monto semanal	año 2019	Corrido 2020	1 semana	1mes	13 semanas	año corrido	año completo	
Activas										
Comercial 4/	8,31	3.210	3.064	2.957	26	4	-25	-47	-104	
Tesorería	7,52	31	84	48	-1	53	-173	-180	-115	
Preferencial	6,82	1.655	1.483	1.467	4	-5	-41	-32	-93	
Ordinario	9,95	1.524	1.497	1.443	54	-20	-5	-49	-68	
Consumo 5/	15,83	2.185	1.796	1.905	-12	-5	17	-10	-186	
Consumo sin libranza	17,36	1.299	1.014	1.227	12	38	-27	11	-252	
Consumo a través de libranza	13,59	886	782	678	-18	12	68	28	-199	
Tarjeta de crédito (Personas) 6/	25,48	727	714	730	0	2	1	-84	-165	
Vivienda 7/	10,52	254	282	255	3	10	13	9	5	
Microcrédito	37,04	161	126	138	-43	-42	-16	129	-2	
Activa Ponderada 8/	11,38	-	-	-	90	17	3	-18	-161	
Comercial BR 9/	8,32	-	-	-	26	2	-22	-46	-104	
Pasivas										
Pasiva Ponderada	4,59	n.a	n.a	n.a	24	-17	100	130	-21	
Ahorro 10/	2,34	n.a	n.a	n.a	-3	-4	-6	-1	-4	
Deuda Pública 11/										
	28-feb-20	Monto semanal	año 2019	Corrido 2020	1 semana	1mes	13 semanas	año corrido	año completo	
1 año (TES Jul 2020)	4,00	123	1.235	197	0	-5	-11	0	-80	
3 años (TES May 2022)	4,71	3.474	3.488	3.569	8	-9	-50	-27	-73	
5 años (TES Jul 2024)	5,09	4.083	2.809	3.248	17	-5	-44	-25	-88	
6 años (TES Nov 2025)	5,40	2.742	1.908	2.104	18	-4	-44	-31	-91	
11 años (TES Sep 2030)	6,11	410	450	367	28	11	-39	-29	-78	
13 años (TES Jun 2032)	6,26	713	926	701	28	14	-38	-26	-77	

Fuente: Banco de la República y Bloomberg. Cálculos con información de los formatos 088 y 441 de la Superintendencia Financiera de Colombia.

1/ La tasa de intervención corresponde a la tasa diaria mientras que las demás corresponden al promedio semanal.

2/ El cálculo de la DTF se hace sobre las captaciones a 90 días de los Bancos, Corporaciones Financieras y Compañías de Financiamiento Comercial. La DTF que se presenta corresponde a la calculada en la respectiva fecha con información del viernes anterior hasta el jueves de misma semana y tiene vigencia para la siguiente semana.

3/ Las tasas de captación corresponden a la información de CDT por plazos. Incluye la información para el total de sistema financiero.

4/ Promedio ponderado por monto de las tasa de crédito ordinarios, preferenciales y de tesorería.

5/ No incluye tarjetas de crédito.

6/ Calculada sin tener en cuenta consumos a 1 mes ni avances en efectivo.

7/ Corresponde al promedio ponderado de los créditos desembolsados para adquisición de vivienda en pesos y en UVR. Antes de realizar el promedio ponderado a la tasa de los créditos en UVR se le suma la variación anual promedio de la UVR de la respectiva semana. No incluye vivienda VIS

8/ Calculado como el promedio ponderado por monto de las tasas de crédito de consumo, preferencial, ordinario y tesorería. Debido a la alta rotación del crédito de tesorería, su ponderación se estableció como la quinta parte de su desembolso semanal.

9/ Promedio ponderado por monto de las tasa de crédito ordinarios, preferenciales y un quinto del desembolso de tesorería.

10/ Incluye el rendimiento de los depósitos de ahorro ordinarios activos y las cuentas AFC.

11/ TES tasa fija en pesos. Las tasas corresponden al promedio ponderado por monto de las negociaciones en SEN y MEC.

b. Tasas de intervención del BR, Interbancaria, DTF (Semana Cálculo) e IBR

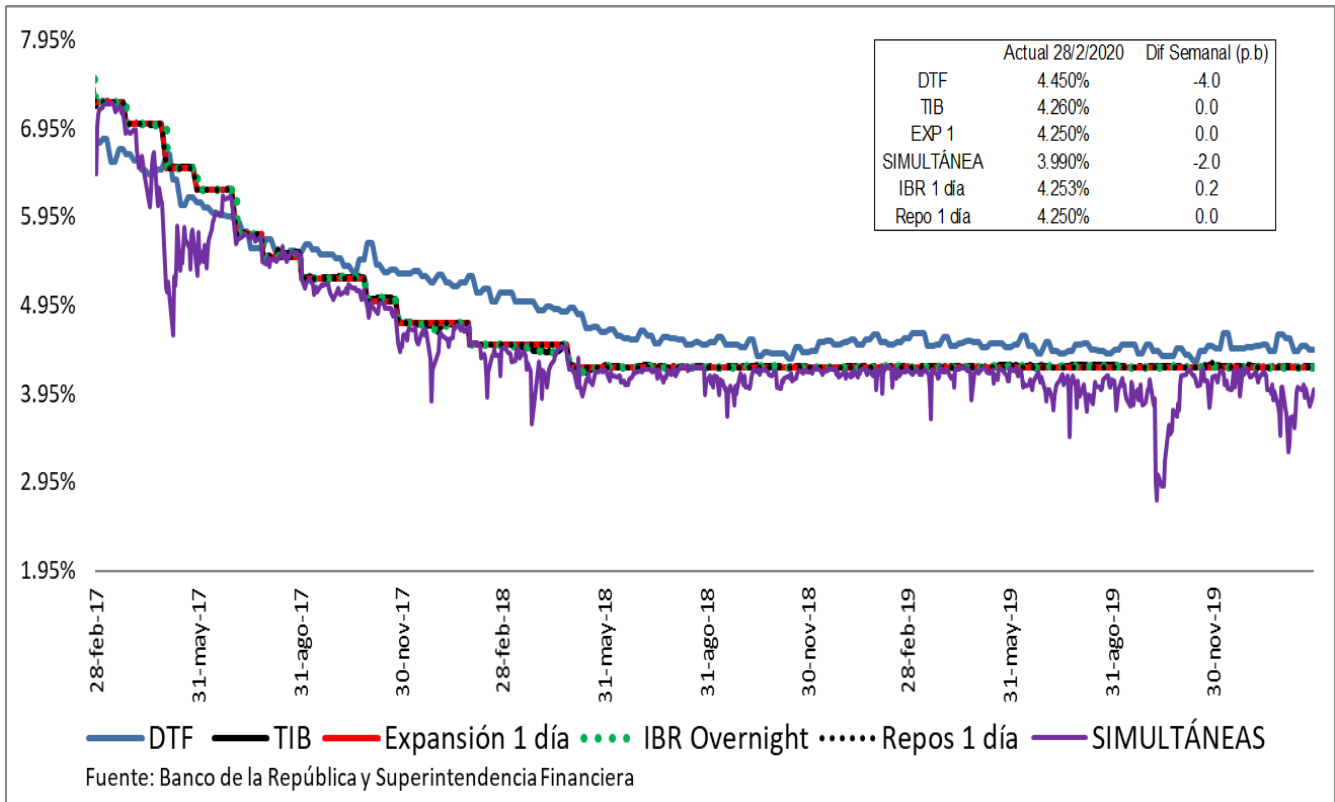

Spread IBR, TIB y CDT a través de tesorería frente a la tasa de referencia
Promedio 5 días

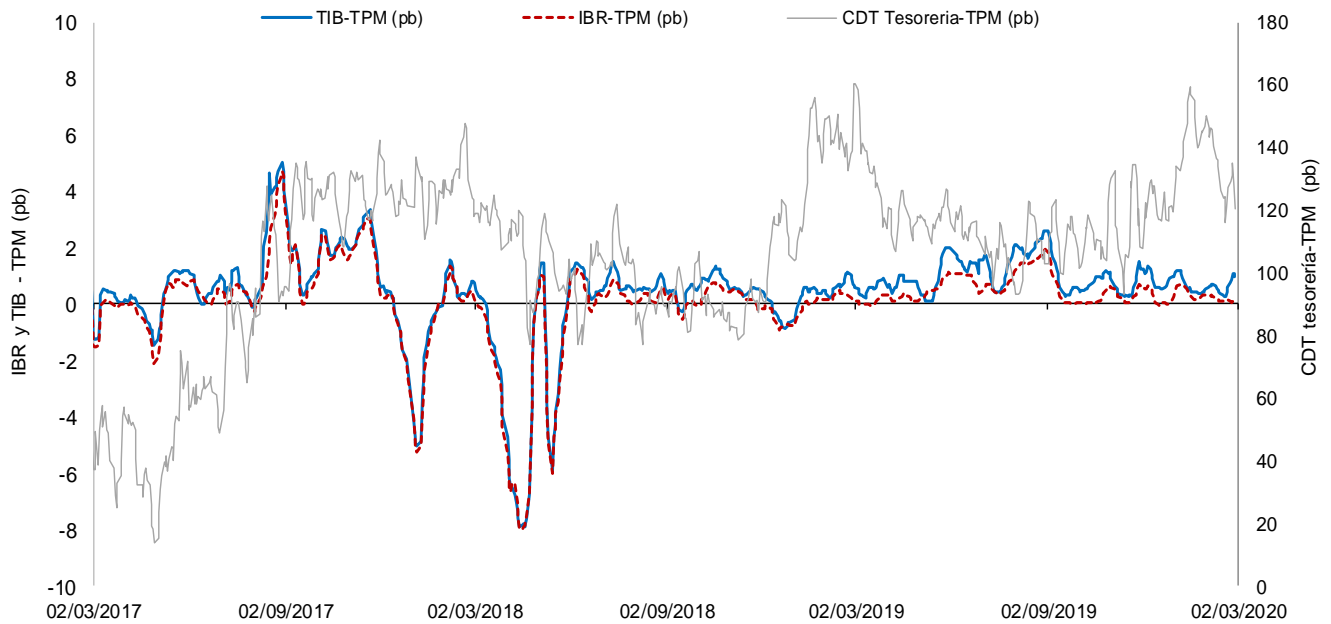

El IBR y la TIB corresponden al plazo de 1 día. La tasa de CDT a través de tesorería no se discrimina por plazo.
FUENTE: Banco de la República, cálculos con información de la Superintendencia Financiera de Colombia

c. Tasas de interés activas por tipo de préstamo

Nominales

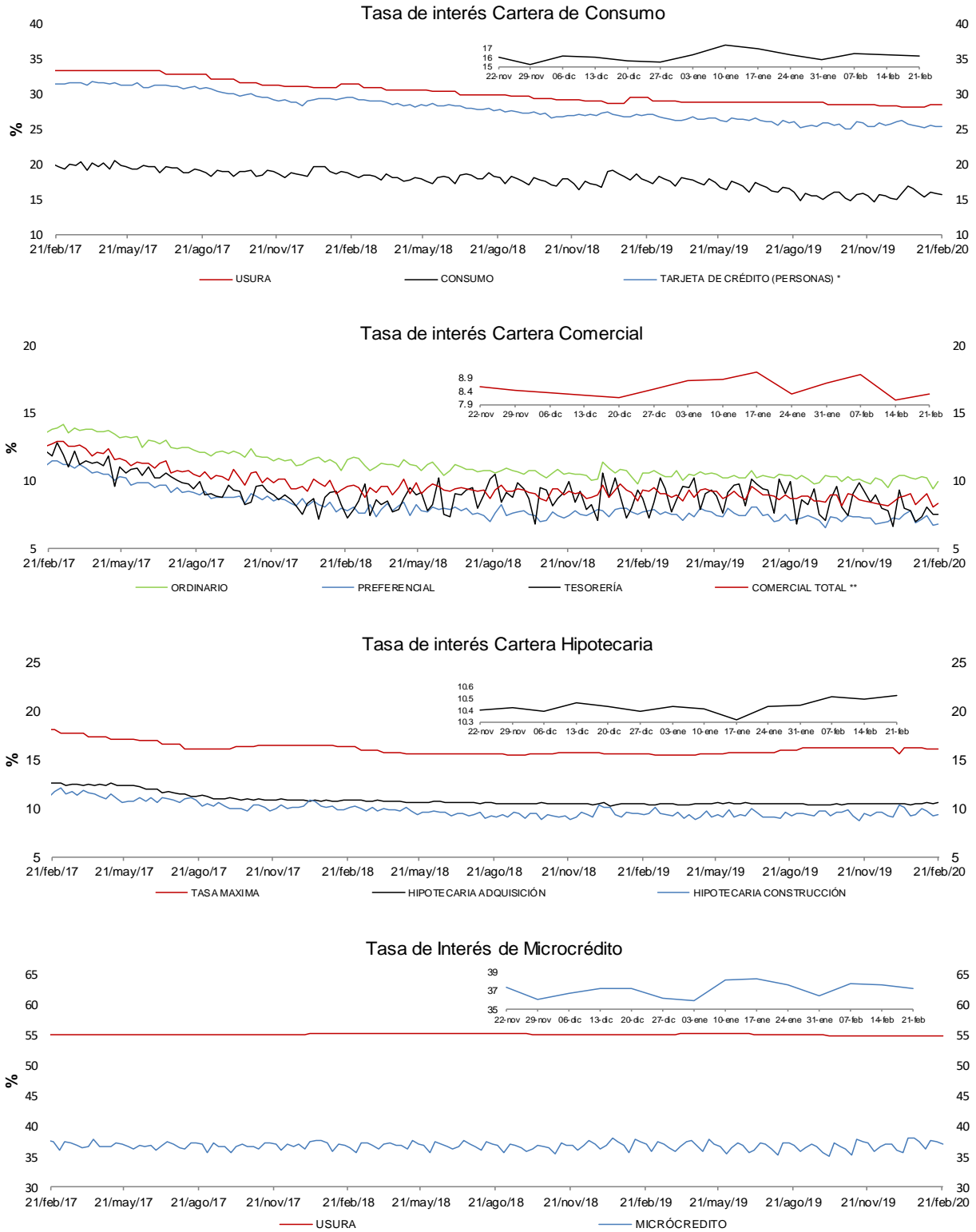

* La tasa de interés de tarjetas de crédito no incluye avances ni compras a 1 mes.

** Promedio ponderado por monto de las tasa de los créditos ordinarios, de tesorería y preferenciales.

FUENTES: Superintendencia financiera de Colombia y cálculos Banco de la República.

e. Tasas de interés de intervención del BR, tasa de interés ponderada de captación del sistema financiero, DTF y tasa de colocación total del sistema financiero

Promedio móvil de orden 4

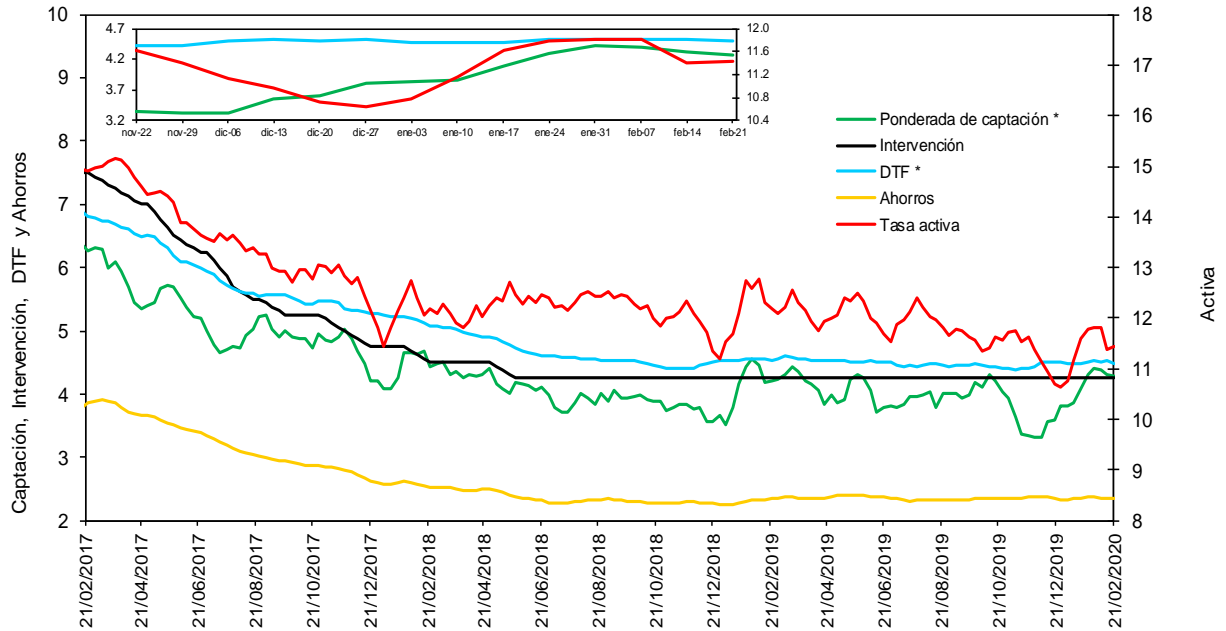

* La DTF está adelantada una semana, es decir no corresponde a la tasa vigente para la semana en cuestión sino a la tasa vigente para la semana siguiente, para que sea comparable con la tasa ponderada de captación de este gráfico.

Fuentes: Banco de la República. Cálculos con información de la Superintendencia Financiera de Colombia.

f. Tasas de interés de deuda pública

Tasas Cero Cupón de TES en Pesos y Tasa de Referencia del BR

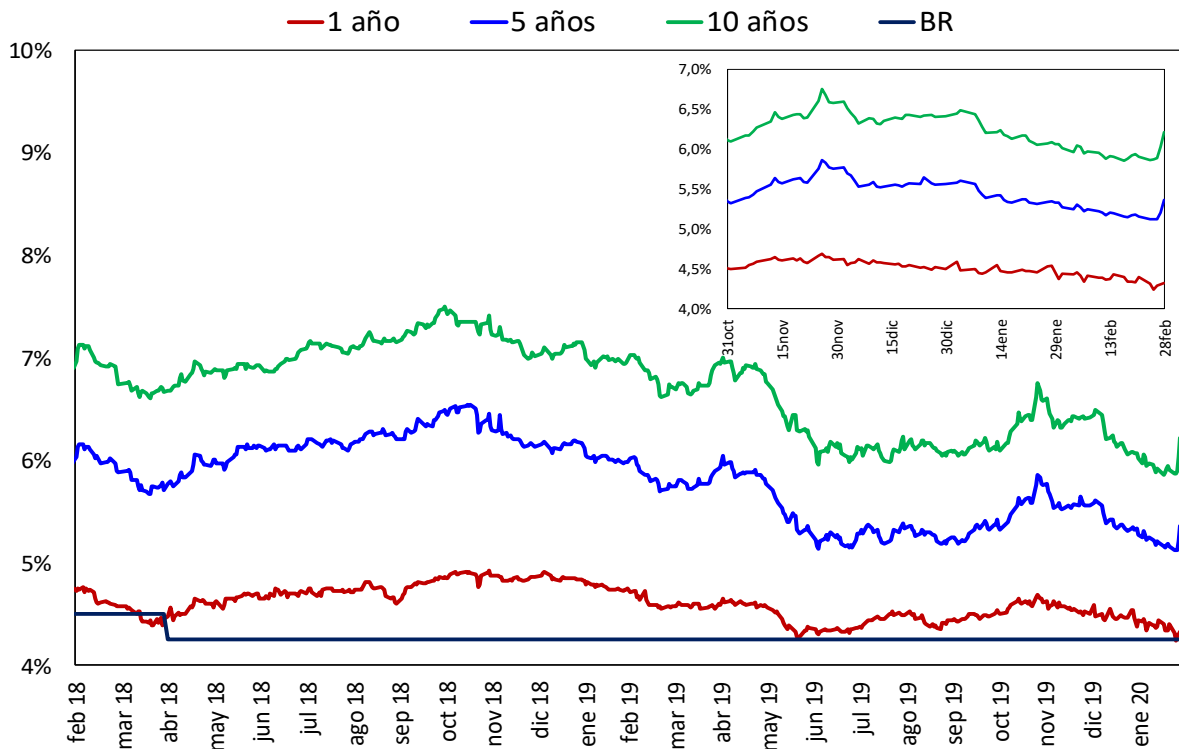

Fuente: SEN y MEC. Cálculos: DOAM

2. Liquidez primaria y mercado monetario

Saldo de Repos* y DRNCE**

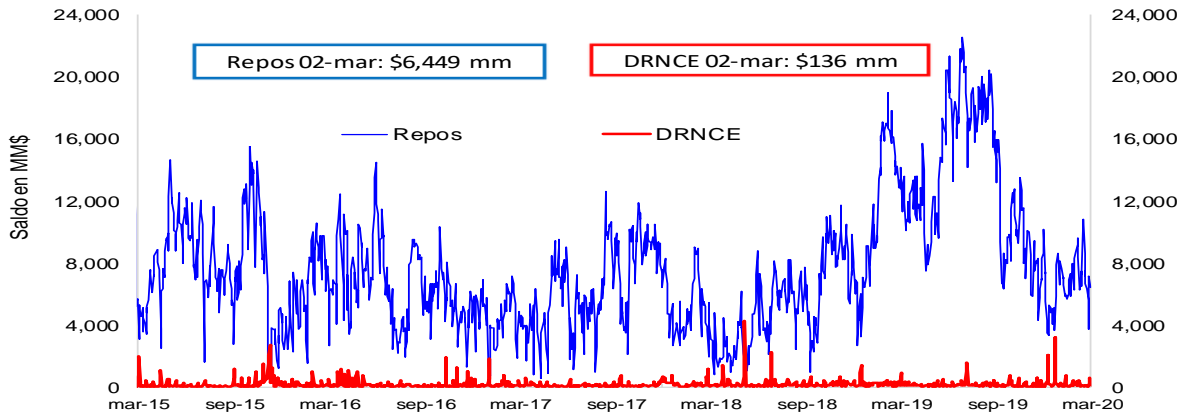

* Los repos incluyen las operaciones de la ventanilla de expansión.

** Depósitos Remunerados No Constitutivos de Encaje. Incluye las operaciones de contracción por ventanilla a 1 día.

Saldo disponible de la TGN en el BR*

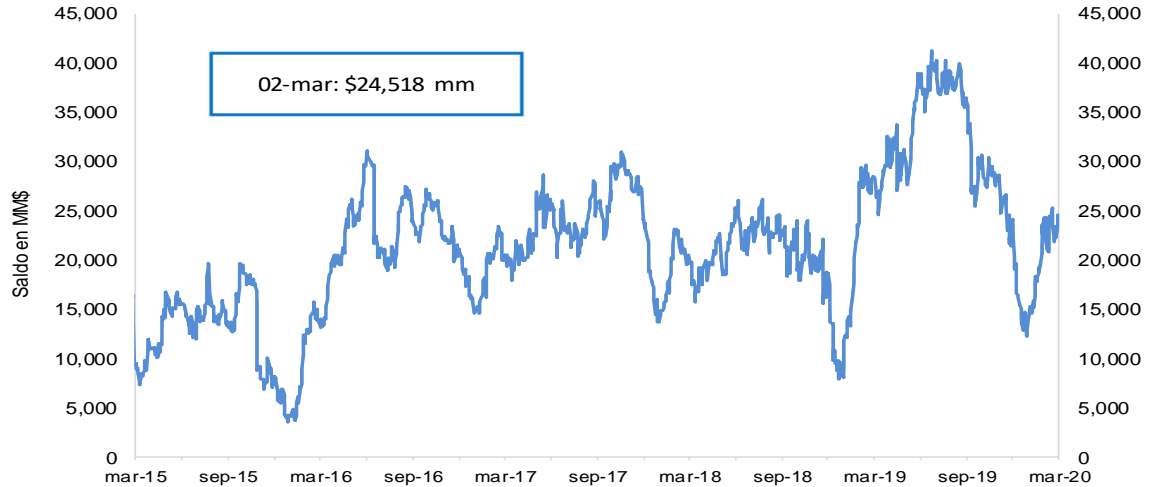

*No incluye el saldo de los TES de Control Monetario.

*Incluye los depósitos remunerados y los no remunerados de la TGN en el BR .

Saldo de TES a precios de mercado en poder del BR

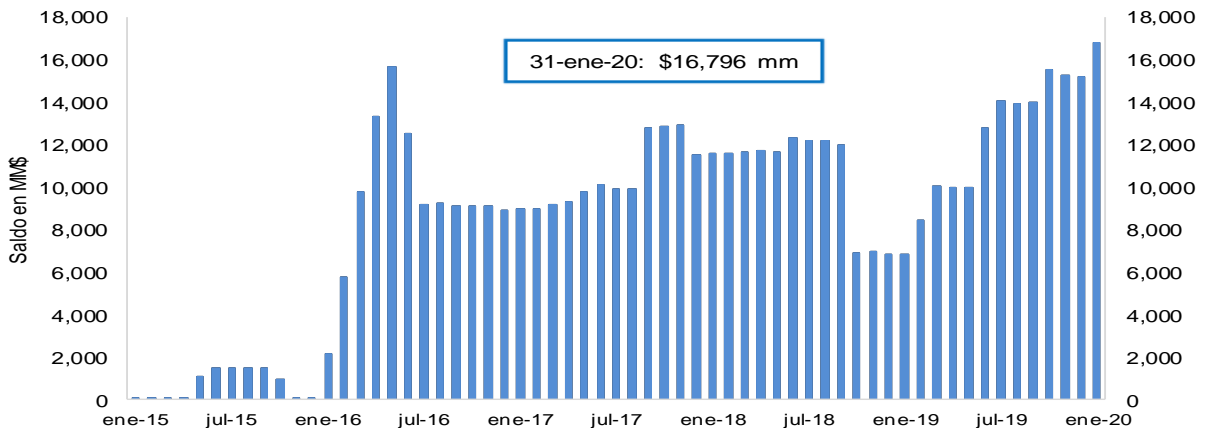

FUENTE: Banco de la República.

3. Pasivos del sistema financiero consolidado y mercado de depósito

a. M1, M3 Y PSE

OFERTA MONETARIA AMPLIADA ^{1/}

Miles de millones de pesos y porcentajes

Concepto	Saldo a febrero 21 2020	VARIACIONES									
		SEMANTAL		ULTIMAS 4 SEM		ULTIMAS 13 SEM		CORRIDO AÑO		ANUAL	
		ABS	%	ABS	%	ABS	%	ABS	%	ABS	%
OFERTA MONETARIA AMPLIADA- M3	541,567	-421	-0.1	1,744	0.3	3,998	0.7	-2,348	-0.4	45,524	9.2
1. Efectivo	68,388	-674	-1.0	-923	-1.3	3,549	5.5	-6,663	-8.9	9,496	16.1
2. Pasivos Sujetos a Encaje	473,178	252	0.1	2,666	0.6	449	0.1	4,315	0.9	36,028	8.2
Cuenta Corriente	54,568	1,453	2.7	1,591	3.0	-117	-0.2	1,737	3.3	2,401	4.6
Ahorros	193,742	-1,910	-1.0	1,256	0.7	-2,222	-1.1	-6,153	-3.1	18,597	10.6
CDT + Bonos	209,988	758	0.4	4,894	2.4	5,447	2.7	7,734	3.8	13,885	7.1
CDT menor a 18 meses	80,202	179	0.2	243	0.3	-1,438	-1.8	307	0.4	-5,327	-6.2
CDT mayor a 18 meses	97,558	541	0.6	3,647	3.9	6,096	6.7	6,389	7.0	15,581	19.0
Bonos	32,227	38	0.1	1,004	3.2	789	2.5	1,037	3.3	3,631	12.7
Depósitos Fiduciarios (impuestos y otros conceptos)	9,854	100	1.0	-5,011	-33.7	-2,200	-18.3	2,788	39.5	468	5.0
Depósitos a la Vista	5,028	-149	-2.9	-64	-1.3	-459	-8.4	-1,791	-26.3	677	15.5
Repos con el Sector Real	0	-	-	-	-	-	-	-	-	-	-
ITEM DE MEMORANDO											
M1. Medios de pago	122,956	780	0.6	669	0.5	3,432	2.9	-4,926	-3.9	11,897	10.7
M1 + Ahorros	316,697	-1,130	-0.4	1,925	0.6	1,210	0.4	-11,079	-3.4	30,495	10.7
PSE sin depósitos fiduciarios	463,325	153	0.0	7,677	1.7	2,649	0.6	1,527	0.3	35,560	8.3
M3 sin fiduciarios	531,713	-521	-0.1	6,755	1.3	6,198	1.2	-5,136	-1.0	45,056	9.3
	Variaciones Anualizadas	Semanal		Últimas 4 sem.		Últimas 13 sem.					
	M3	-4.0		4.3		3.0					
	Efectivo	-39.9		-16.0		23.8					
	PSE	2.8		7.6		0.4					
	M1	39.2		7.3		12.0					
	M1 + Ahorros	-16.9		8.2		1.5					
	PSE sin depós. Fiduc.	1.7		24.3		2.3					
	M3 sin Fiduciarios	-5.0		18.1		4.8					

1/ No incluye FDN. A partir de la semana del 9 de diciembre de 2016 se incluyen en toda la serie los bonos denominados en pesos emitidos en el exterior por Findeter en 2014.

Fuentes: Banco de la República y Formato 281 de la Superintendencia Financiera de Colombia.

c. M3, PSE Y M1 + AHORRO

Variaciones anuales (%) de datos semanales

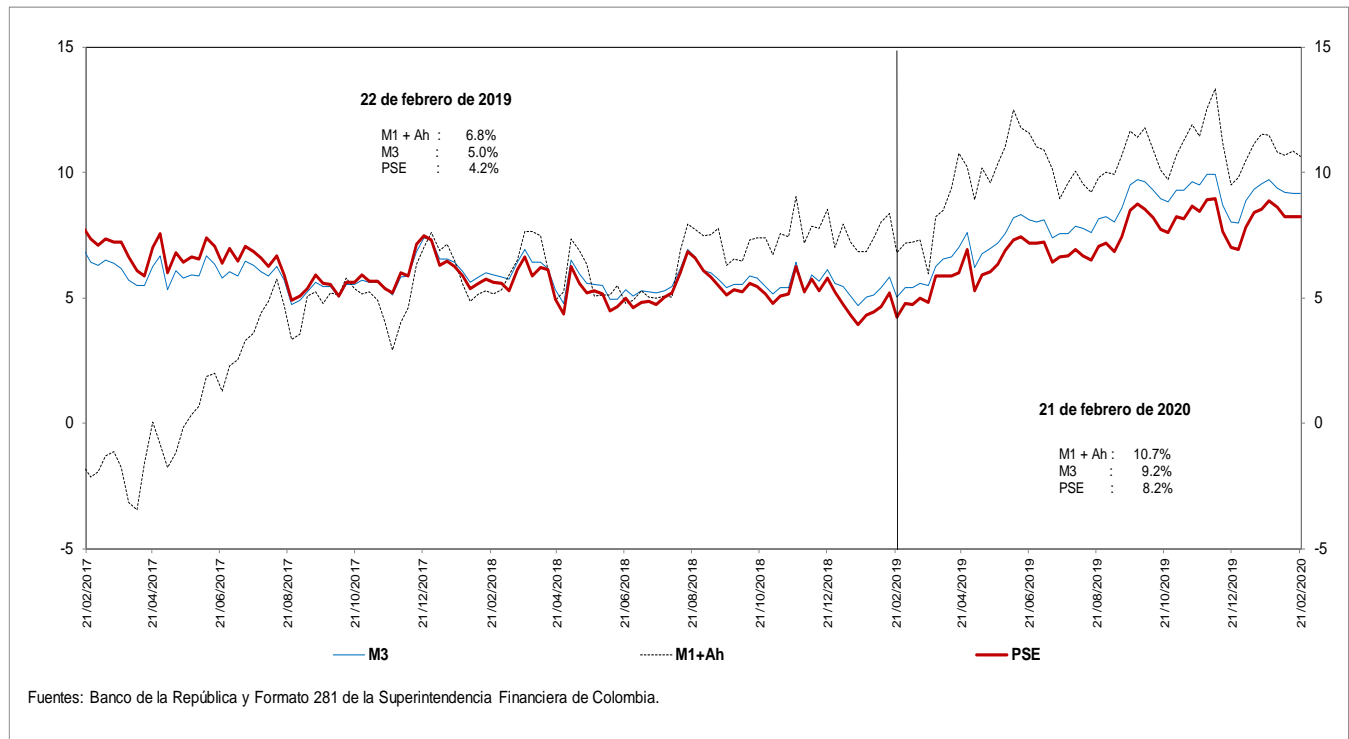

d. M3 Y PSE sin fiduciarios y M1 + AHORRO

Variaciones anuales (%) de datos semanales

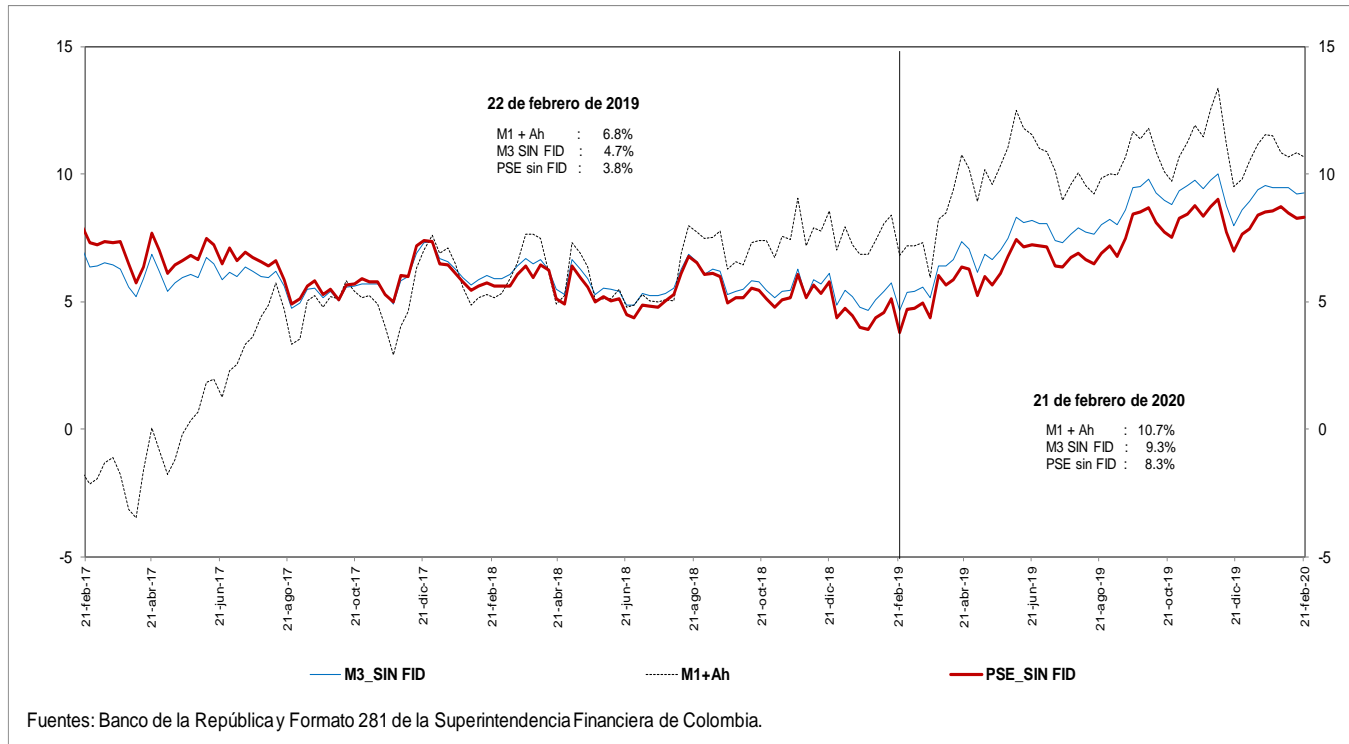

e. M3 Y PSE sin fiduciarios
Variaciones anualizadas últimas 13 semanas

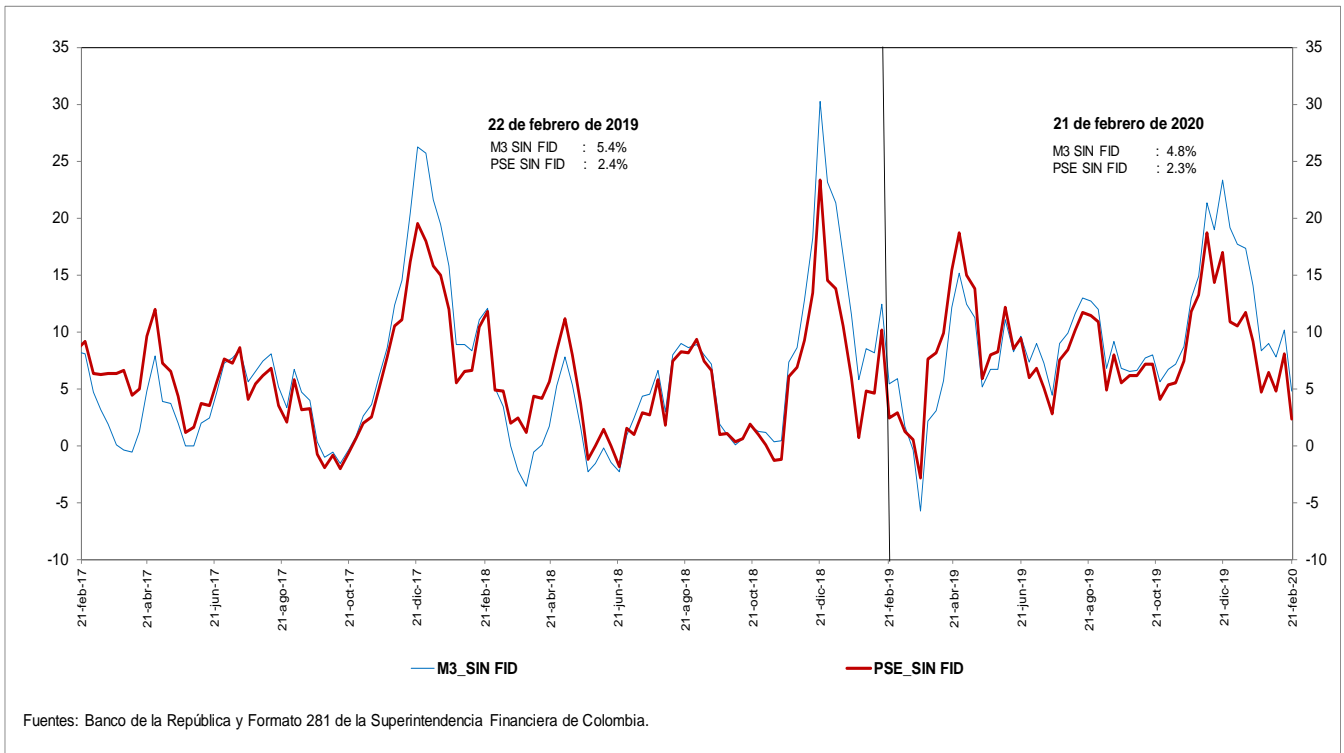

g. M3 y M1+AHORRO
Variaciones anualizadas últimas 13 semanas

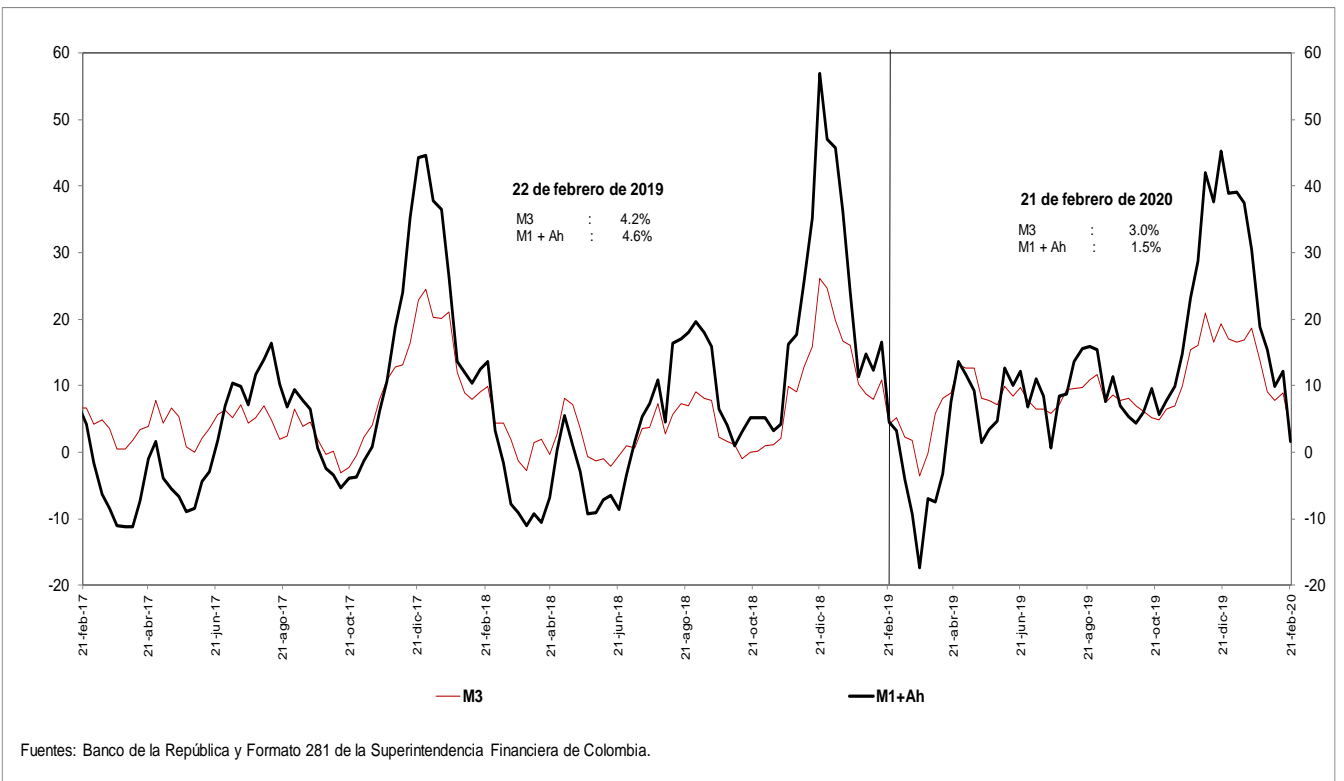

i. Base Monetaria y Multiplicador de M3

Promedio de orden 13

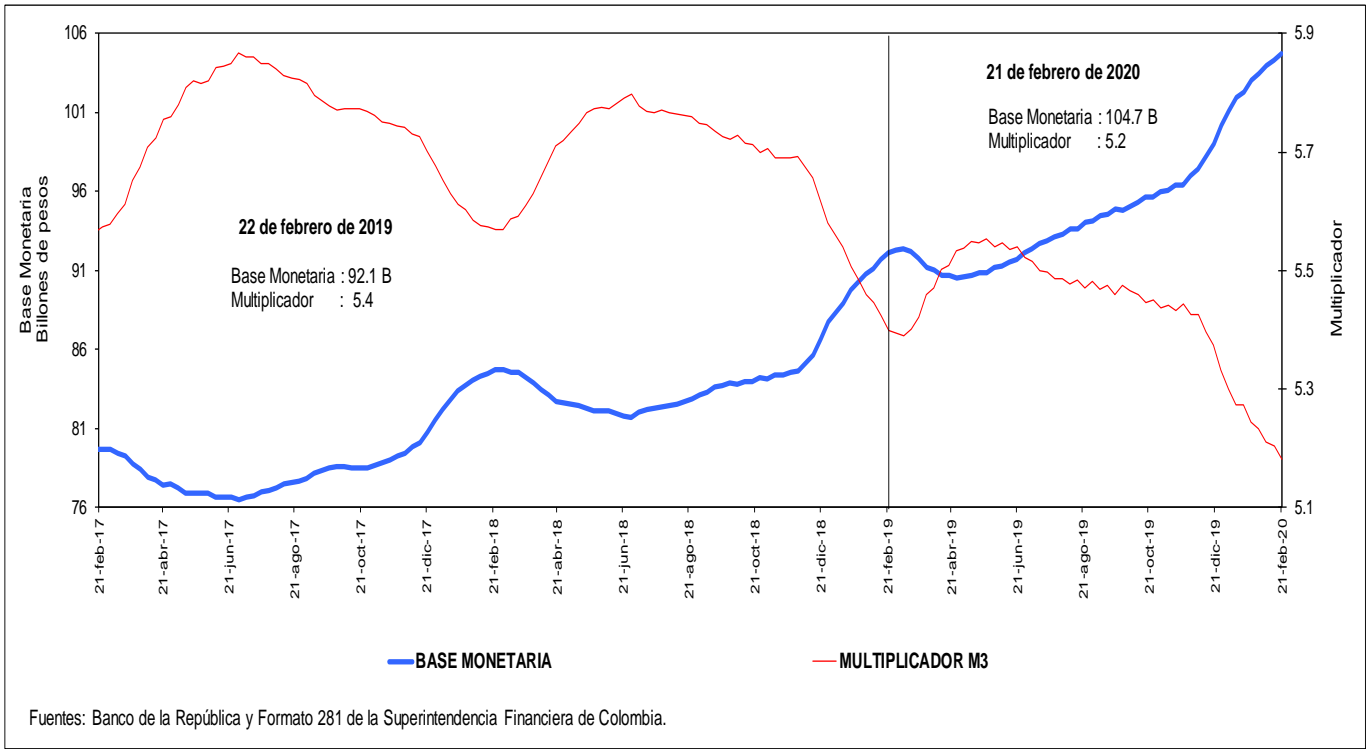

j. Coeficientes de Efectivo y Reserva

Promedio de orden 13

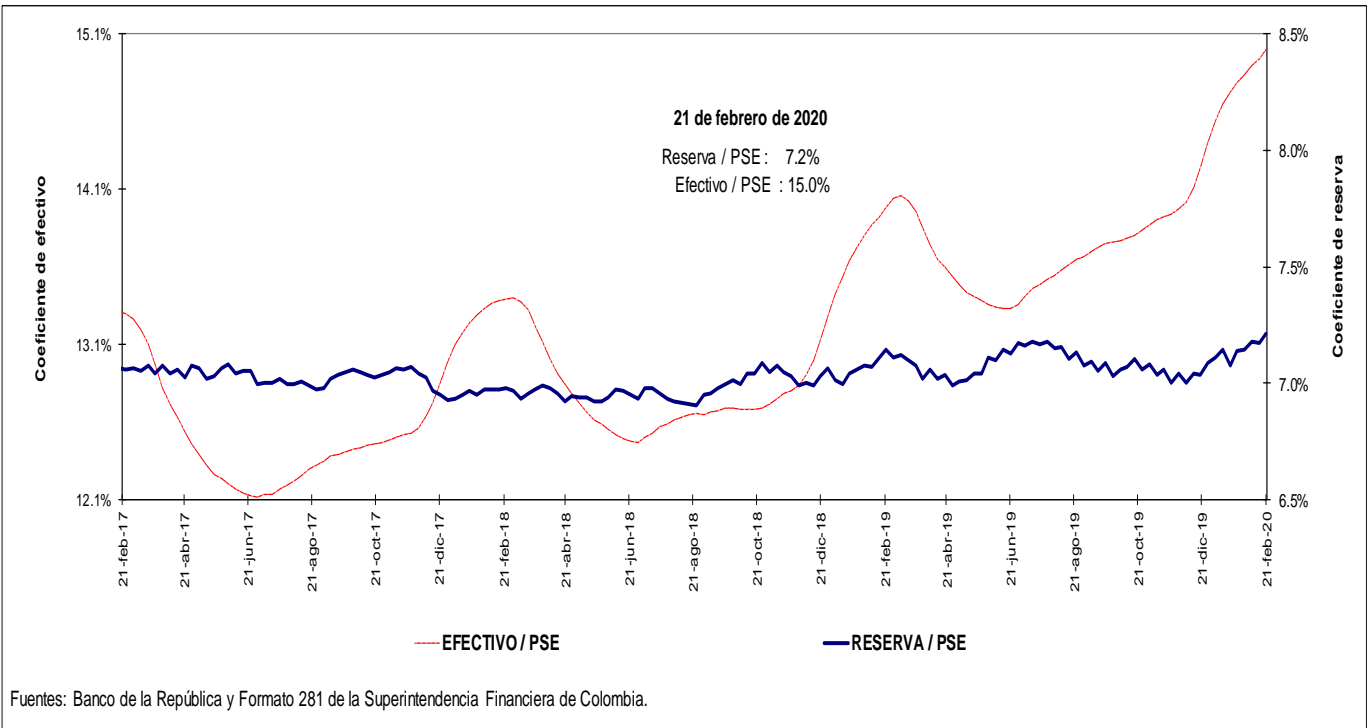

4. Activos internos del sector financiero y mercado de crédito

Cartera

a. Cartera Bruta M/T del Sistema Financiero por Modalidad de Crédito *

21 de febrero de 2020

(Miles de millones de pesos y porcentajes)

Moneda		Saldo	Participación %	Variaciones									
				Semanal		Últimas 4 semanas		Últimas 13 semanas		Año corrido		Anual	
				Absoluta	%	Absoluta	%	Absoluta	%	Absoluta	%	Absoluta	%
Legal	Cartera ajustada	475,256	100.0	747	0.2	4,056	0.9	6,601	1.4	4,591	1.0	37,711	8.6
	Comercial 1/	231,517	48.7	11	0.0	1,659	0.7	-635	-0.3	1,008	0.4	8,396	3.8
	Consumo	158,259	33.3	575	0.4	1,930	1.2	5,481	3.6	2,997	1.9	22,453	16.5
	Hipotecaria ajustada 2/	72,243	15.2	122	0.2	399	0.6	1,481	2.1	538	0.8	6,214	9.4
	Microcrédito	13,237	2.8	39	0.3	68	0.5	275	2.1	48	0.4	648	5.1
	Memo Item												
	Hipotecaria	67,975	14.4	122	0.2	488	0.7	1,751	2.6	628	0.9	5,999	9.7
	Variaciones Anualizadas			Semanal	Últimas 4 semanas	Últimas 13 semanas	Año Corrido						
	Total cart. ajustada m/l			8.5	11.8	5.8	7.5						
			Comercial		0.3	9.8	-1.1	3.3					
		Consumo		20.8	17.3	15.1	15.3						
		Hipotecaria		9.2	7.5	8.6	5.7						
		Microcredito		16.7	6.9	8.7	2.7						
Extranjera	Total cartera en M. E.	17,605		343	2.0	743	4.4	-623	-3.4	1,084	6.6	-751	-4.1
	Total cartera en M. E. Mill. US\$	5,181		71	1.4	171	3.4	-163	-3.1	116	2.3	-721	-12.2
	Variaciones Anualizadas m/e			Semanal	Últimas 4 semanas	Últimas 13 semanas	Año Corrido						
	Expresada en pesos			177.8	75.2	-13.0	60.4						
	Expresada en dólares			105.1	54.9	-11.7	18.4						
Total	Cartera total ajustada	492,861	100.0	1,090	0.2	4,799	1.0	5,979	1.2	5,675	1.2	36,960	8.1
	Comercial	248,468	50.4	362	0.1	2,417	1.0	-1,230	-0.5	2,078	0.8	7,578	3.1
	Consumo	158,912	32.2	567	0.4	1,915	1.2	5,454	3.6	3,012	1.9	22,521	16.5
	Hipotecaria ajustada 1/	72,243	14.7	122	0.2	399	0.6	1,481	2.1	538	0.8	6,214	9.4
	Microcrédito	13,237	2.7	39	0.3	68	0.5	275	2.1	48	0.4	647	5.1
	Variaciones Anualizadas			Semanal	Últimas 4 semanas	Últimas 13 semanas	Año Corrido						
	Total cart. ajustada m/t			12.2	13.6	5.0	9.0						
			Comercial		7.9	13.5	-2.0	6.4					
			Consumo		20.4	17.1	15.0	15.3					
			Hipotecaria		9.2	7.5	8.6	5.7					
		Microcredito		16.7	6.9	8.7	2.7						

b. Cartera Neta M/T del Sistema Financiero por Modalidad de Crédito*

21 de febrero de 2020

(Miles de millones de pesos y porcentajes)

	Total cartera neta ml ajustada	444,818		702	0.2	3,744	0.8	6,705	1.5	4,223	1.0	36,114	8.8
	Comercial 1/	216,345		13	0.0	1,592	0.7	-145	-0.1	947	0.4	8,059	3.9
	Consumo	146,395		528	0.4	1,690	1.2	5,137	3.6	2,700	1.9	21,400	17.1
	Hipotecaria ajustada 2/	69,809		122	0.2	378	0.5	1,416	2.1	518	0.7	5,985	9.4
	Microcrédito	12,269		39	0.3	84	0.7	297	2.5	58	0.5	670	5.8
	Total cartera en M. E.	17,604		343	2.0	743	4.4	-623	-3.4	1,084	6.6	-750	-4.1
	Cartera Neta Ajustada Moneda Total	462,423		1,045	0.2	4,487	1.0	6,082	1.3	5,308	1.2	35,364	8.3

* No incluye FDN.

1/ Incluye ventas de cartera para manejo a través de derechos fiduciarios y ajustes por leasing operativo

2/ Incluye ajuste por titularización de cartera hipotecaria

Fuentes: Formato 281 de la Superintendencia Financiera de Colombia, Titularizadora Colombia y cálculos Banco de la República.

c. Cartera bruta en moneda legal
Variaciones anuales (%) de datos semanales

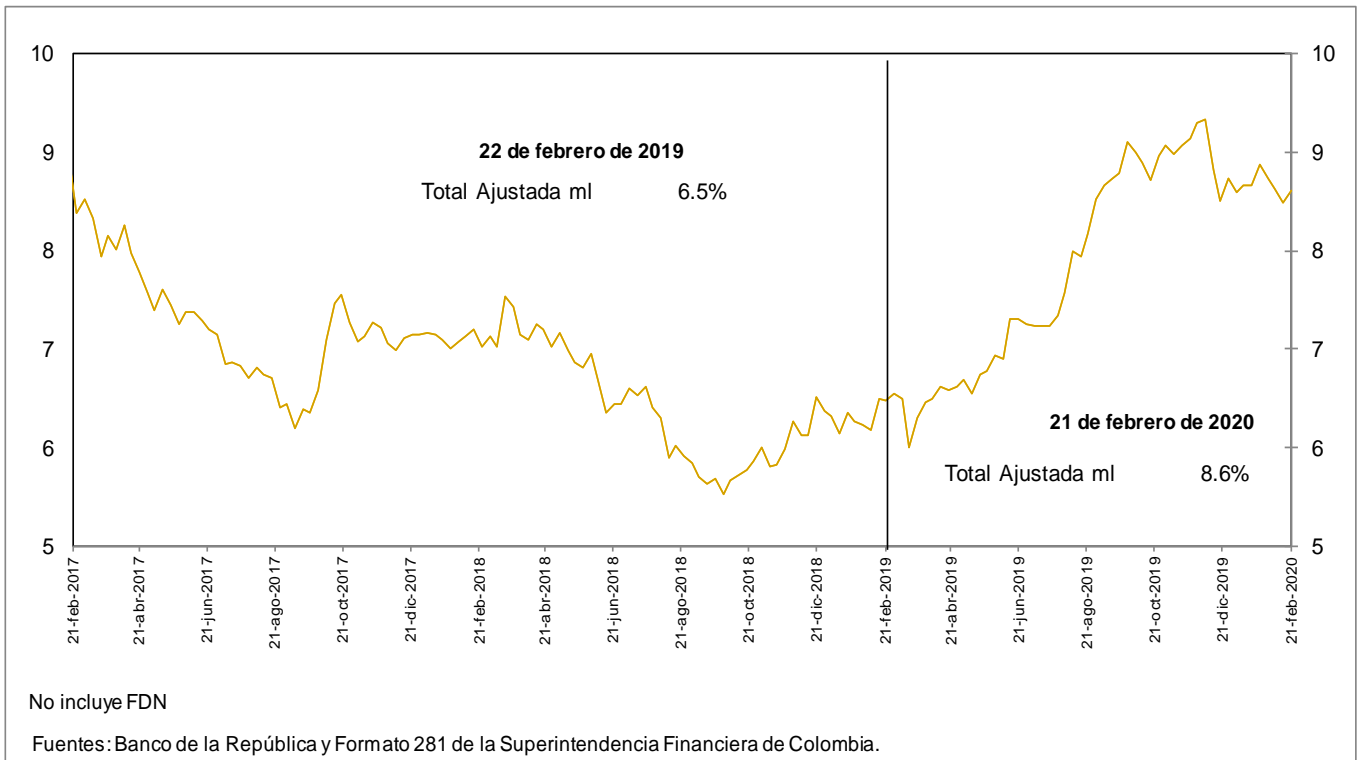

d. Cartera bruta en moneda legal por modalidad de crédito
Variaciones anuales (%) de datos semanales

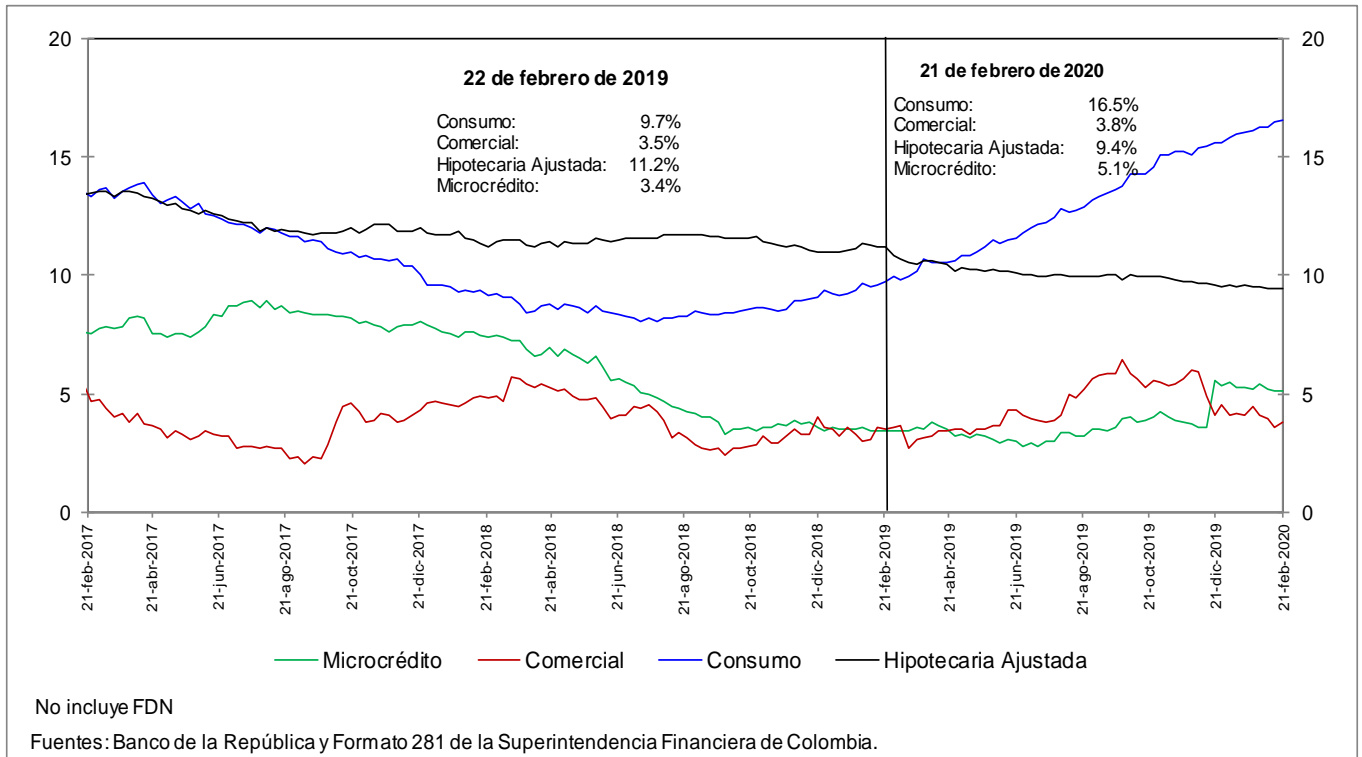

e. Cartera bruta en moneda legal por modalidad de crédito
Variaciones anualizadas últimas 13 semanas (%)

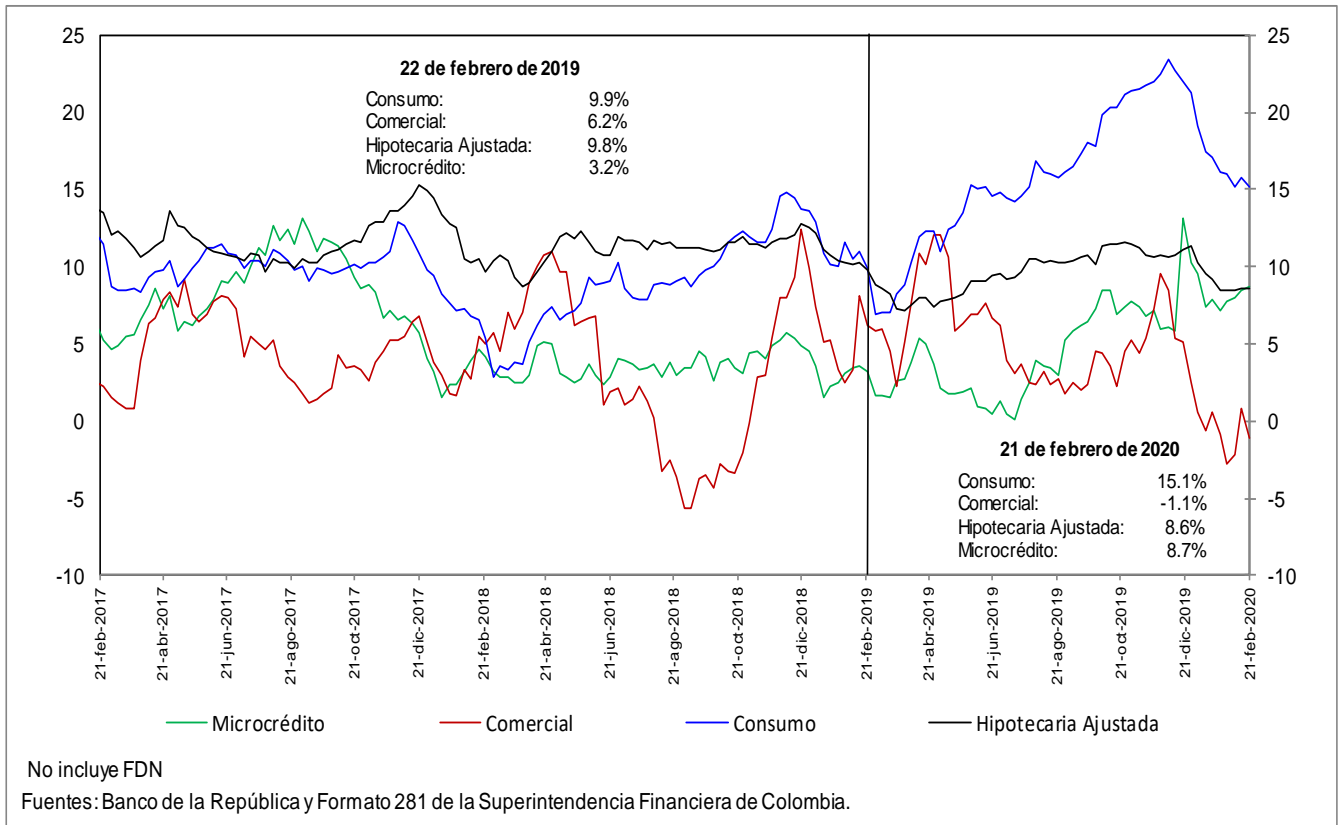

h. Cartera moneda extranjera en dólares (%)

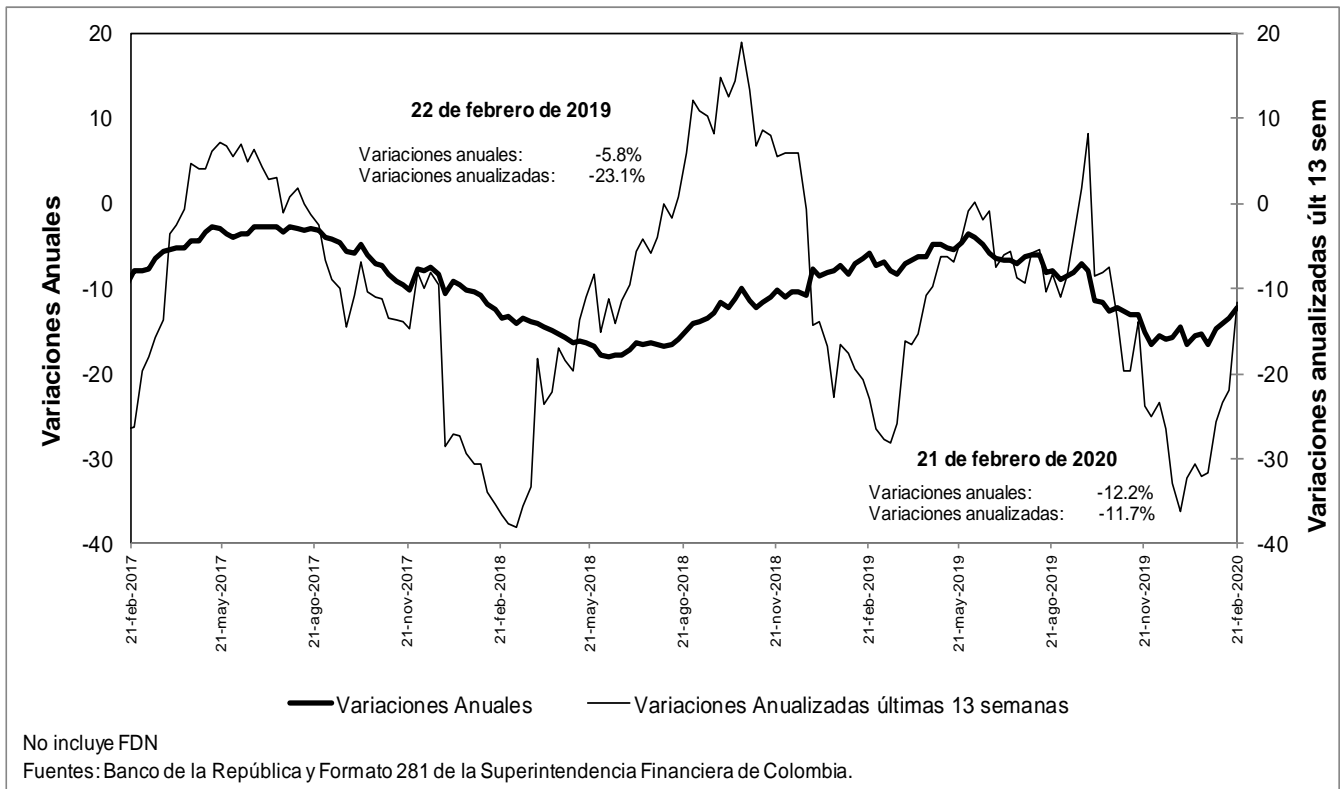

n. Bonos emitidos por los establecimientos de crédito -variación anual (%) y saldo (bill.)-

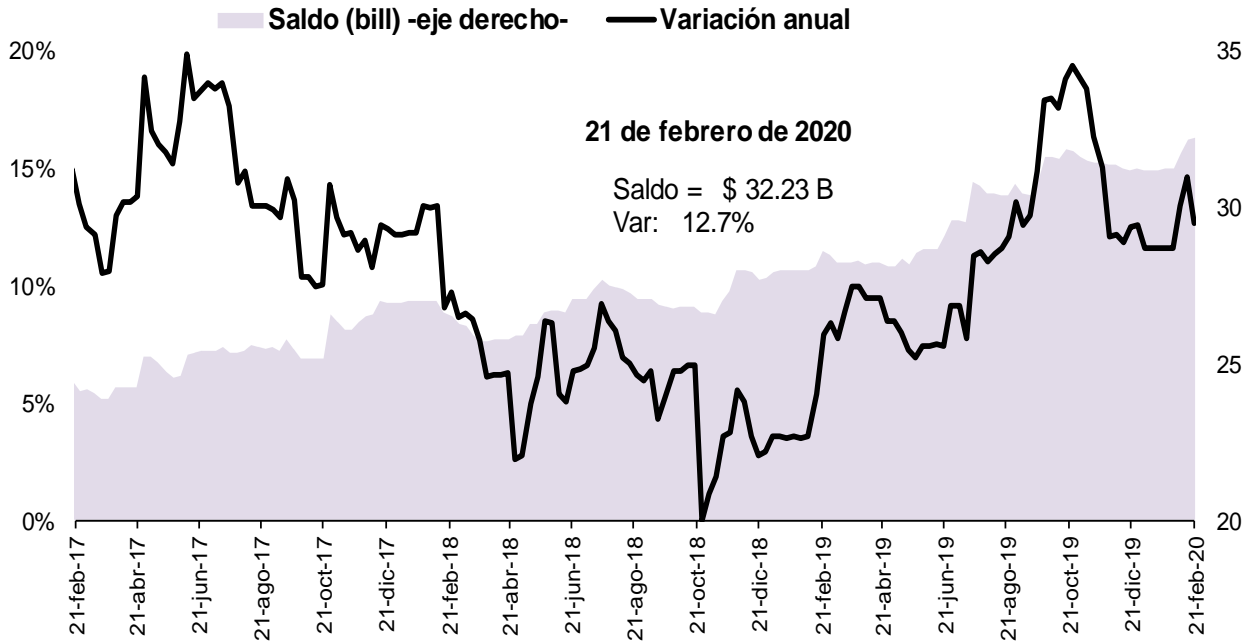

Fuente: Banco de la República, cálculos con información del formato 281 de la Superintendencia Financiera de Colombia

5. Margen de intermediación del sistema financiero

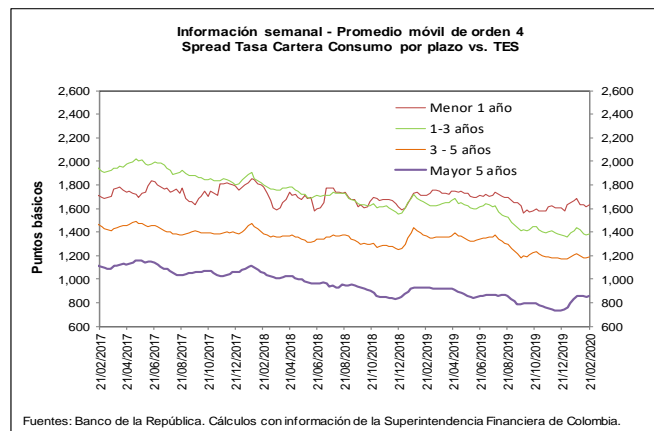
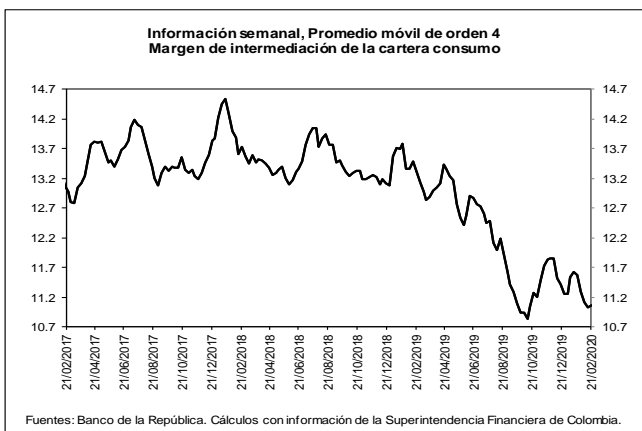
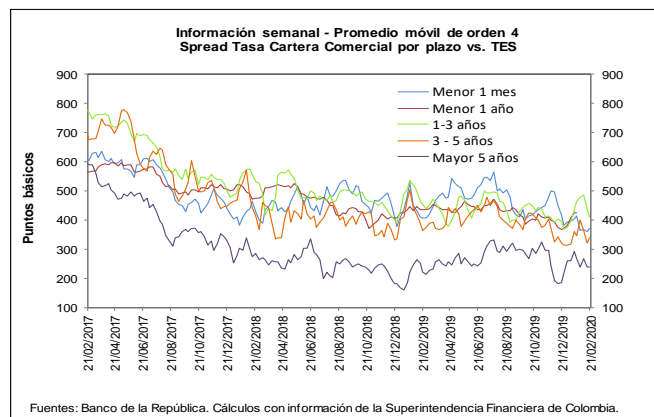
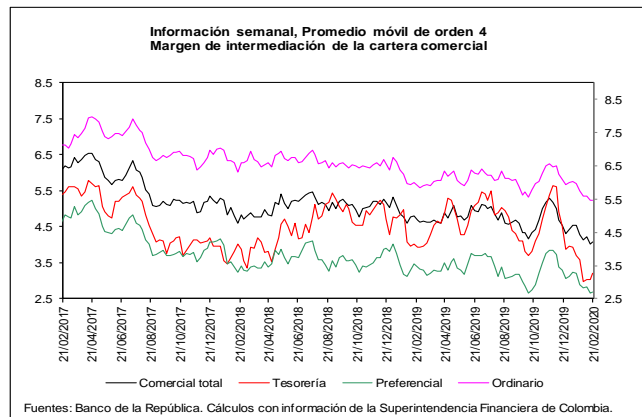
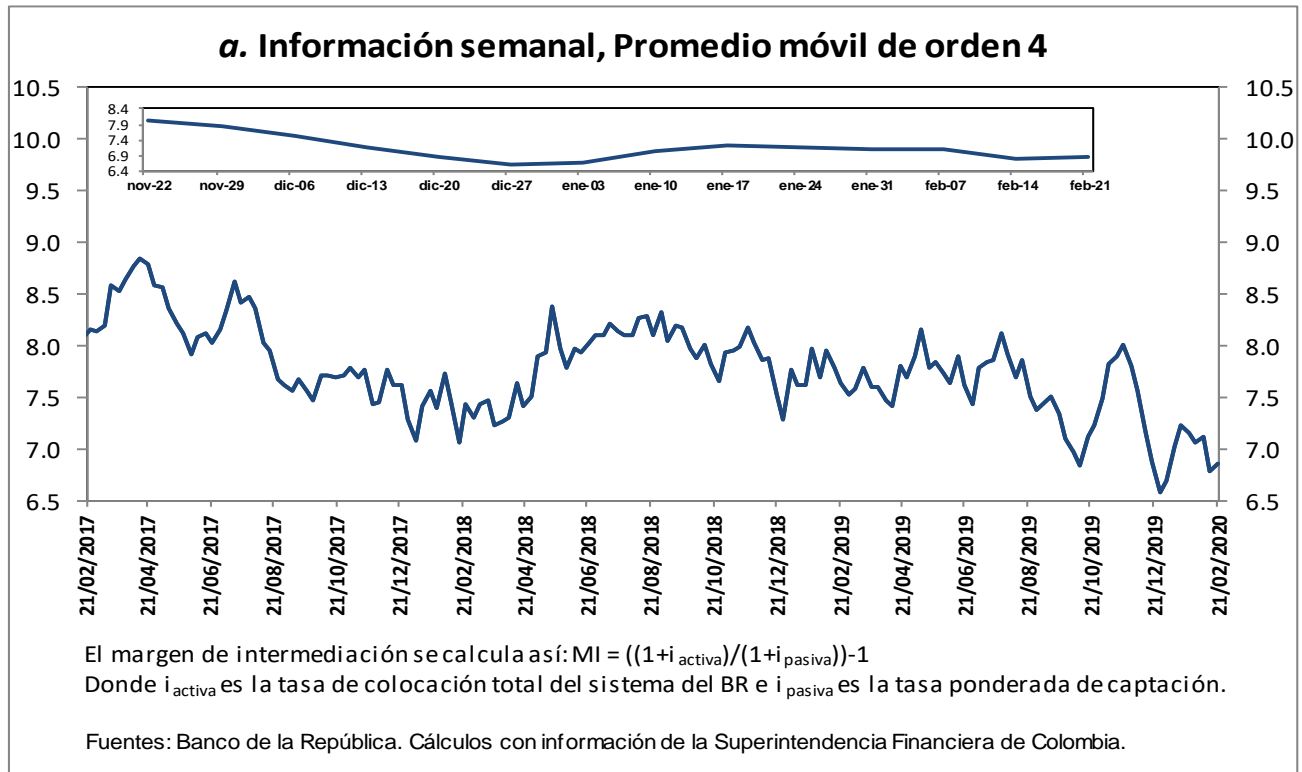

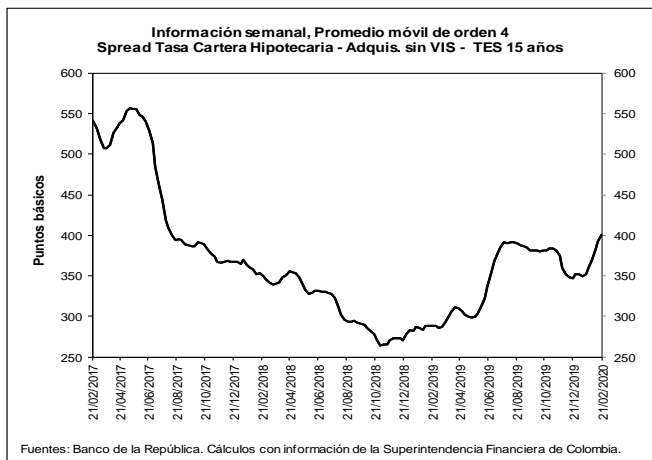
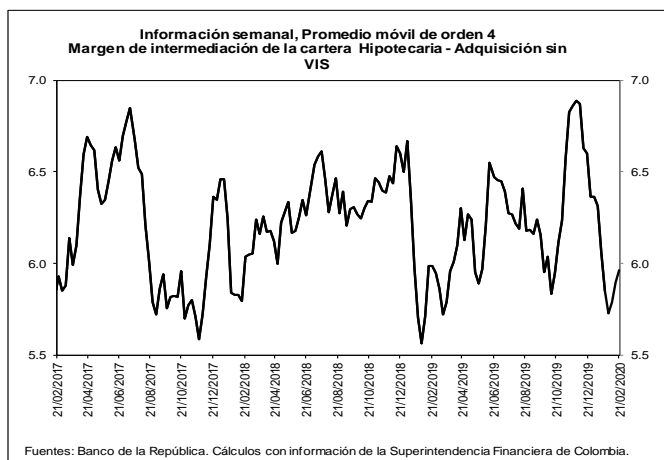

b. Spreads Tasa Cartera Comercial y Consumo por plazo vs. TES (Información semanal - Promedio móvil de orden 4)

	Fecha	Variación (pb)					
		21-feb-20	1 semana	4 semanas	13 semanas	año corrido	año completo
Spread: tasa de interés cartera - tasa TES (puntos básicos)							
Comercial							
Menor a 1 mes	372.0	12.83	(40.79)	(106.81)	(21.65)	(33.75)	
Menor 1 año	433.7	11.29	8.78	24.13	52.57	(1.69)	
De 1 - 3 años	412.0	(27.33)	(51.52)	(2.85)	36.09	(41.40)	
De 3 - 5 años	340.0	17.34	(6.72)	(64.17)	25.81	(23.36)	
Mayor 5 años	240.2	0.74	(28.28)	(57.43)	(20.21)	17.95	
Consumo							
Menor 1 año	1,629.1	11.72	(54.03)	18.44	(0.14)	(84.12)	
De 1 - 3 años	1,381.5	3.89	(52.16)	(22.34)	21.01	(255.93)	
De 3 - 5 años	1,185.3	7.39	(28.92)	(4.65)	14.65	(177.22)	
Mayor 5 años	856.0	10.02	2.54	101.30	96.34	(73.06)	
Vivienda							
Mayor 15 años	401.1	7.65	41.78	25.97	49.45	112.28	
Memo ítem (Información semanal - Promedio móvil de orden 4)							
	Monto semanal	Variación (pb)					
	mm de pesos	1 semana	4 semanas	13 semanas	año corrido	año completo	
Tasas Comercial (%)							
Menor a 1 mes	7.6	39	13.28	(40.64)	(129.85)	(32.40)	(70.63)
Menor 1 año	8.7	1,572	8.76	2.88	6.75	42.76	(32.26)
De 1 - 3 años	8.8	777	(30.69)	(63.27)	(20.68)	16.46	(93.16)
De 3 - 5 años	8.5	301	13.11	(24.93)	(87.60)	(3.93)	(96.15)
Mayor 5 años	8.3	743	(4.47)	(57.63)	(87.55)	(63.49)	(82.54)
Tasas Consumo (%)							
Menor 1 año	20.6	14	9.19	(59.93)	1.06	(9.95)	(114.69)
De 1 - 3 años	18.5	159	0.52	(63.91)	(40.17)	1.38	(307.69)
De 3 - 5 años	16.9	880	3.16	(47.13)	(28.09)	(15.10)	(250.01)
Mayor 5 años	14.5	1,163	4.80	(26.81)	71.18	53.07	(173.55)
Tasas Vivienda (%)							
Mayor 15 años	10.5	289	2.42	9.43	5.88	6.48	4.82
Tasas Tes (%)							
Menor a 1 mes	3.9	n.a	0.45	0.15	(23.05)	(10.75)	(36.89)
Menor a 1 año	4.3	n.a	(2.53)	(5.90)	(17.38)	(9.81)	(30.56)
De 1 a 3 años	4.7	n.a	(3.36)	(11.75)	(17.84)	(19.63)	(51.76)
De 3 a 5 años	5.1	n.a	(4.23)	(18.21)	(23.44)	(29.75)	(72.79)
Mayor a 5 años	5.9	n.a	(5.22)	(29.35)	(30.11)	(43.28)	(100.49)
Mayor a 15 años	6.5	n.a	(5.23)	(32.36)	(20.08)	(42.97)	(107.45)

Fuentes: Banco de la República. Cálculos con información de la Superintendencia Financiera de Colombia.

6. Inversiones

a. Inversiones Netas de los Establecimientos de Crédito 1/ (Miles de millones de pesos y porcentajes)

(Miles de millones de pesos)	Saldo a 21/02/2020	VARIACIONES									
		SEMANTAL		ÚLTIMAS 4 SEMANAS		ÚLTIMAS 13 SEMANAS		AÑO CORRIDO		ANUAL	
		ABS	%	ABS	%	ABS	%	ABS	%	ABS	%
A. Moneda Legal	103,295	813	0.8	1,579	1.6	3,604	3.6	3,345	3.3	6,800	7.0
B. Moneda Extranjera	39,970	129	0.3	1,981	5.2	2,085	5.5	1,835	4.8	7,193	21.9
C. TOTAL (A+B=C)	143,265	942	0.7	3,560	2.5	5,689	4.1	5,180	3.8	13,994	10.8
ITEM DE MEMORANDO											
Moneda Extranjera - En millones US\$ 2/	11,763	-31	-0.3	476	4.2	655	5.9	72	0.6	1,225	11.6
TASA REPRESENTATIVA DE MERCADO	3,398	20	0.6	32	1.0	-13	-0.4	136	4.2	288	9.3

b. Inversiones de los Establecimientos de Crédito en ML 1/

(Miles de millones de pesos)	Saldo a 21/02/2020	VARIACIONES									
		SEMANTAL		ÚLTIMAS 4 SEMANAS		ÚLTIMAS 13 SEMANAS		AÑO CORRIDO		ANUAL	
		ABS	%	ABS	%	ABS	%	ABS	%	ABS	%
INVERSIONES NETAS	103,295	813	0.8	1,579	1.6	3,604	3.6	3,345	3.3	6,800	7.0
A. Establecimientos de crédito	103,295	813	0.8	1,579	1.6	3,604	3.6	3,345	3.3	6,800	7.0
Inversiones Brutas	103,405	813	0.8	1,579	1.6	3,603	3.6	3,340	3.3	6,802	7.0
a) Títulos de deuda:	72,453	641	0.9	939	1.3	1,867	2.6	2,356	3.4	1,925	2.7
Título de Tesorería - TES	56,430	743	1.3	1,218	2.2	2,288	4.2	2,806	5.2	1,167	2.1
Otros Títulos de deuda pública	5,003	-57	-1.1	-84	-1.6	-102	-2.0	-231	-4.4	190	3.9
Otros emisores Nacionales	11,000	-42	-0.4	-192	-1.7	-316	-2.8	-216	-1.9	548	5.2
Emisores Extranjeros	20	-3	-14.0	-3	-13.5	-3	-12.1	-3	-12.8	20	--
b) Instrumentos de patrimonio	5,204	160	3.2	201	4.0	856	19.7	462	9.7	1,356	35.2
c) Otras inversiones 2/	25,749	12	0.0	438	1.7	881	3.5	522	2.1	3,520	15.8
Deterioro	111	0	0.1	0	-0.3	-1	-0.6	-5	-4.5	1	1.2

c. Inversiones de los Establecimientos de Crédito en ME 1/

(Miles de millones de pesos)	Saldo a 21/02/2020	VARIACIONES									
		SEMANTAL		ÚLTIMAS 4 SEMANAS		ÚLTIMAS 13 SEMANAS		AÑO CORRIDO		ANUAL	
		ABS	%	ABS	%	ABS	%	ABS	%	ABS	%
INVERSIONES NETAS	39,970	129	0.3	1,981	5.2	2,085	5.5	1,835	4.8	7,193	21.9
A. Establecimientos de crédito	39,970	129	0.3	1,981	5.2	2,085	5.5	1,835	4.8	7,193	21.9
Inversiones Brutas	39,970	129	0.3	1,981	5.2	2,085	5.5	1,835	4.8	7,194	21.9
a) Títulos de deuda:	2,876	27	0.9	1,421	97.7	1,431	99.1	1,720	148.9	1,503	109.5
Título de Tesorería - TES	730	31	4.4	325	80.3	527	259.4	534	272.9	566	345.1
Otros Títulos de deuda pública	153	1	0.9	-31	-17.0	-93	-37.8	-47	-23.4	-189	-55.2
Otros emisores Nacionales	233	-12	-4.9	25	12.0	28	13.5	14	6.5	137	142.4
Emisores Extranjeros	1,759	7	0.4	1,102	167.8	970	122.7	1,218	225.2	989	128.3
b) Instrumentos de patrimonio	83	-1	-1.5	-1	-1.2	-2	-1.8	4	4.8	8	10.5
c) Otras inversiones 2/	37,012	103	0.3	560	1.5	656	1.8	111	0.3	5,683	18.1
Deterioro	0	0	0.6	0	1.0	0	-0.4	0	4.2	0	9.3

1/ No incluye FDN

2/ Incluye inversiones en subsidiarias y filiales, en asociadas, en negocios y operaciones conjuntas y en derechos fiduciarios. Incluye ajustes por reclasificación entre monedas nacional y extranjera.

Fuentes: Formato 281 de la Superintendencia Financiera de Colombia y cálculos Banco de la República.

8. Activos externos netos y el mercado cambiario

a. Reservas Internacionales

RESERVAS INTERNACIONALES ^{1/}
(Millones de dólares)

Concepto	2019	2020		
	Acum Año dic 31	Acum Año ene 31	Acum Año** feb 28	Acum mes** feb 28
SALDO				
I. Reservas Internacionales Brutas *	53,174	53,470	53,722	
II. Pasivos de Corto Plazo	7	8	5	
III. Reservas Internacionales Netas (I-II) *	53,167	53,462	53,717	
VARIACIÓN				
I. Reservas Internacionales Brutas	4,773	295	548	253
Pasivos de Corto Plazo	-2	1	-2	-3
II. Reservas Internacionales Netas	4,774	294	550	256
Causaciones y Valuaciones	894	228	3	-226
Pasivos con Residentes	-96	0	0	-0
Opciones call por ejercer	0	0	0	0
MEMO - ITEM				
Saldo Reservas internacionales brutas sin FLAR *	52,654	52,949	53,202	
Causaciones, Valuaciones y Provisiones (deterioro)	457	685	459	
Pasivos con Residentes	0	0	0	
Opciones call por ejercer	0	0	0	

* Para efectos de reporte al FMI se excluyen los aportes al Fondo Latinoamericano de Reservas FLAR del saldo de reservas internacionales, sin embargo, en la información contable del Banco de la República los aportes al FLAR continúan formando parte de los activos de reservas.

** Cifras provisionales.

1/ A partir del 4 de junio de 2019 los recursos en dólares del Gobierno en el Banco de la República se registran en cuentas diferentes a las de las reservas internacionales, y a partir del 17 de diciembre de 2019, la totalidad de los recursos en moneda extranjera del Gobierno en el Banco de la República se contabilizan por fuera del balance del Banco, por tanto no hacen parte de las reservas internacionales.

Fuente: Banco de la República

10. Mercados Financieros

a. Evolución durante la semana

Durante la semana la percepción del riesgo medida a través del VIX subió 134,84% pasando de 17,08 a 40,11. Los precios del petróleo disminuyeron: la referencia WTI bajó -16,15% al pasar de USD 53,38 a USD 44,76 y el Brent bajó -13,64%, pasando de USD 58,50 a 50,52.

Estados Unidos:

- El mercado está descontando, con una probabilidad del 100%, un recorte de tasas de interés para la reunión del 18 de marzo de la Fed de 25 p.b. A pesar de que el lunes de la semana pasada se estaba descontando un recorte de 25 p.b con tal solo una probabilidad de 21,2%.
- La confianza del consumidor aumentó en febrero (Obs: 130,7; Ant: 130,4; Esp: 132,2), que para algunos analistas significa un ritmo sostenido del gasto personal.
- Estados Unidos creció en el 4T19, a un ritmo anual del 2,1%, apoyado por el menor costo en las importaciones. (Ant: 2,1%; Esp: 2,1%). Asimismo, durante todo el 2019, la economía americana creció 2,3% su menor ritmo anual en tres años.
- Las ventas de viviendas nuevas crecieron a máximos de 12 años, lo que indica una fortaleza en el mercado de bienes raíces. (Obs: 764k; Ant: 694k; Esp: 718k).
- El Centro para el Control y la Prevención de Enfermedades (CDC) alertó a los estadounidenses que comenzaran a prepararse para la propagación del coronavirus, después de que el virus apareciera en varios países más.
- Jerome Powell, Presidente de la Fed indicó que la economía americana continúa fuerte, sin embargo, el coronavirus implica un riesgo en desarrollo sobre la actividad económica, que están vigilando, y de ser necesario utilizarían las herramientas a su alcance para soportar la economía.
- La inflación calculada mediante el PCE de gasto al consumidor subió en enero un 0.1%. En los 12 meses a enero, el índice marcó una aceleración de 1.7%, menor al 1.8% esperado.

Asia:

- El Gobierno chino anunció que profundizará el respaldo para alcanzar los objetivos económicos. Asimismo, el banco central de China resaltó que continuará con sus intervenciones aumentando la liquidez en el mercado y ofreciendo tasas de interés bajas para microempresas, también anunció que lanzara nuevas medidas para contrarrestar el impacto del brote.
- El PMI de fabricación tocó su mínimo histórico debido a las repercusiones del coronavirus en la economía del país asiático. (Obs: 35,7; Esp: 45; Ant: 50).
- El Banco Central de Corea del Sur decidió mantener su tasa de política monetaria en 1,25%, mientras que el mercado descontaba una reducción de 25 p.b.
- Las ventas de automóviles en China cayeron un 18.7% en enero, más de lo esperado y marcaron el decimonoveno mes consecutivo de disminución de las ventas de la industria, mostraron datos de la mayor asociación de la industria automotriz del país.

Europa:

- La confianza de la actividad empresarial en Alemania, publicada en la encuesta IFO, subió en febrero aliviando la preocupación de una recesión. (Obs 96,1; Ant: 95,9; Esp: 95,3).
- La economía alemana creció a un ritmo anual del 0,3% frenado por la contracción en las exportaciones. El gobierno espera que la economía logre crecer en 1,1% para el 2020.
- Las cifras de confianza de la Zona euro mejoraron en febrero (Obs: 103,5; Esp: 102,8; Ant: 102,8), con los índices de confianza económica, industrial y de servicios superando el registro del mes anterior, a pesar del brote global de coronavirus.
- En Reino Unido, Boris Johnson advirtió que se alejaran en junio de la mesa de negociación si no hay claridad sobre el acuerdo de libre comercio entre el país británico y la Unión Europea.
- El IPC de Alemania aumento mes a mes en febrero (Obs: 0,4%; Esp: 0,3%; Ant: -0,6%). Sin embargo, el dato anual se mantuvo en el mismo nivel (Obs: 1,7%; Esp: 1,7%; Ant: 1,7%)

América:

- Iniciaron nuevas protesta en Chile, mientras que el Gobierno busca alternativas para contener el descontento social.
- Los bancos centrales de Chile y Brasil intervinieron en el mercado cambiario. *Bloomberg* informó que el Banco Central de Chile realizó una venta de USD 200 m en operaciones forward. Por su parte, en Brasil se intervino mediante subastas en el mercado de *currency swaps*.
- El desempleo nacional se ubicó en 13%, superior al 12,8% para el mismo mes del 2019 y la más alta para el mismo periodo desde 2011, cuando se ubicó en 13,6%. Para diciembre, la cifra había sido de 9,5%. Con respecto a la tasa de desempleo en el total de las 13 ciudades y áreas metropolitanas fue 12,9%, cifra menor al 13,8% esperado.

b. Tasas de interés de Bancos Centrales

	Tasa de interés vigente			
	Actual (a) 28 de febrero	Semana anterior 21 de febrero	4 sem atrás 28 de enero	Un año atrás
Estados Unidos	1,5 - 1,75	1,5 - 1,75	1,5 - 1,75	2,25 - 2,5
Zona Euro	0,00	0,00	0,00	0,00
Japón	-0,10	-0,10	-0,10	-0,10
Reino Unido	0,75	0,75	0,75	0,75
Canadá	1,75	1,75	1,75	1,75
Brasil	4,25	4,25	4,50	6,50
México	7,00	7,00	7,25	8,25
Colombia	4,25	4,25	4,25	4,25
Chile	1,75	1,75	2,50	3,00
Argentina*	40,00	40,00	50,00	50,13
Perú	2,25	2,25	2,25	2,75
Australia	0,75	0,75	0,75	1,50
Nueva Zelanda	1,00	1,00	1,00	1,75
Malasia	2,75	2,75	2,75	3,25
Sudáfrica	6,25	6,25	6,25	6,75
Turquía	10,75	10,75	11,25	24,00
India	5,15	5,15	5,15	6,25
Rusia	6,00	6,00	6,25	7,75
China	4,35	4,35	4,35	4,35
Suiza	-1,25 - -0,25	-1,25 - -0,25	-0,25 - -0,25	-1,25 - -0,25
Indonesia	4,75	4,75	5,00	2,57
Noruega	1,50	1,50	1,50	0,75

*El BCRA anunció el 28/09/2018 que el crecimiento de la base monetaria será nulo hasta junio del 2019. Por tanto, esta tasa es calculada diariamente como el promedio de las tasas negociadas de las LELIQ con las entidades financieras.

c. Inflación observada y expectativas de inflación

	Tasa actual y meta de inflación 28 de febrero			Encuesta de expectativas de inflación anual a diciembre del 2020			
	Inflación (b)	Tasa de interés real [(1+a)/(1+b)]-1	Meta de Inflación 2020	BLOOMBERG		BANCOS CENTRALES	
				Fecha de la encuesta	Resultado	Fecha realización de la encuesta	Resultado
Estados Unidos (ene)	2,5	-0,73	2,00	28/02/2020	2,00	-	-
Zona Euro (ene)	1,4	-1,38	2,00	28/02/2020	1,20	ene-20	1,20
Japón (ene)	0,7	-0,79	2,00	28/02/2020	0,70	-	-
Reino Unido (ene)	1,8	-1,03	2,00	28/02/2020	1,60	nov-19	3,10
Canadá (ene)	2,4	-0,63	1,00 - 3,00	28/02/2020	1,90	-	-
Brasil (ene)	4,19	0,06	2,75 - 5,75	28/02/2020	3,70	ene-20	3,19
México (ene)	3,24	3,64	3,00	28/02/2020	3,40	dic-19	3,53
Colombia (ene)	3,62	0,61	2,00 - 4,00	28/02/2020	3,50	ene-20	3,34
Chile (ene) ↓	3,46	-1,65	2,00 - 4,00	28/02/2020	3,00	ene-20	3,20
Argentina (ene)	52,9	-8,44	12,00- 17,00	28/02/2020	45,40	dic-19	41,70
Perú (ene)	1,89	0,35	1,00 - 3,00	28/02/2020	2,10	dic-19	2,05
Australia (dic)	1,8	-1,03	2,00 - 3,00	28/02/2020	2,00	dic-19	4,00
Nueva Zelanda (dic)	1,9	-0,88	1,00 - 3,00	28/02/2020	1,90	dic-19	1,66
Malasia (ene)	1,6	1,13	-	28/02/2020	1,70	-	-
Sudáfrica (ene)	4,5	1,67	3,00 - 6,00	28/02/2020	4,60	dic-19	5,00
Turquía (ene)	12,15	-1,25	3,00 - 7,00	28/02/2020	11,20	dic-19	10,00
India (ene)	7,59	-2,27	2,00 - 6,00	-	-	-	-
Rusia (ene)	2,4	3,52	4,00	28/02/2020	3,10	-	-
China (ene)	5,4	-1,00	3,00	28/02/2020	3,30	-	-
Irlanda (ene)	1,3	-1,28	2,00	28/02/2020	1,10	-	-
Portugal (feb) ↓	0,4	-0,40	2,00	-	-	-	-
Grecia (ene)	0,863	-0,86	2,00	-	-	-	-
Suiza (ene) =	0,2	-0,45	2,00	-	-	-	-
Indonesia (ene)	2,68	2,02	2,50 - 4,50	28/02/2020	3,30	oct-19	3,01
Noruega (ene)	1,8	-0,29	2,00	28/02/2020	2,00	-	-

d. Tasas de los mercados monetarios internacionales

	Plazo	Tasa actual (a) 28 de febrero	Semana anterior (b) 21 de febrero	4 sem atrás	30 de diciembre de 2019	Un año atrás	Variación p.b. última semana (a-b)
FEDERAL FUND	1 Día	1,58	1,59	1,55	1,55	2,40	-1,0
LIBOR	1Día	1,57	1,57	1,53	1,53	2,38	0,1
LIBOR	1 Semana	1,57	1,58	1,56	1,60	2,41	-1,3
LIBOR	1 Mes	1,52	1,63	1,65	1,78	2,49	-11,4
LIBOR	3 Meses	1,46	1,68	1,77	1,91	2,62	-22,0
EUR LIBOR	1 Día	-0,57	-0,57	-0,57	-0,57	-0,47	-0,2
EUR LIBOR	1 Semana	-0,55	-0,55	-0,54	-0,54	-0,45	-0,5
EUR LIBOR	1 Mes	-0,53	-0,52	-0,51	-0,51	-0,41	-1,4
EUR LIBOR	3 Meses	-0,47	-0,44	-0,43	-0,42	-0,34	-3,1

Fuente: Bloomberg

Federal fund rate: Tasa interbancaria overnight a la cual los bancos miembros de sistema de la Reserva Federal de los Estados Unidos se prestan el exceso de reservas sin exigir garantía como contrapartida.

Libor: Tasa de interés interbancaria que se aplica en el mercado de capitales de Londres. Esta tasa se construye a partir de las cotizaciones (punta de oferta) que presentan los bancos con mejor calidad crediticia a las 11:00 a.m. hora en Londres, para los diferentes plazos. En el documento se presenta la tasa de referencia para transacciones en dólares. EUR libor: Tasa de interés interbancaria para las transacciones en Euros que se aplica en el mercado de capitales de Londres. Esta tasa se construye a partir de las cotizaciones (punta de oferta) que presentan los bancos con mejor calidad crediticia a las 11:00 a.m. hora en Londres, para los diferentes plazos.

e. Bonos del tesoro americano

BONOS DEL TESORO AMERICANO 1/	Tasa actual (a) 28 de febrero	Semana anterior (b) 21 de febrero	4 sem atrás	30 de diciembre de 2019	Un año atrás	Variación p.b. última semana (a-b)
0,25	1,27	1,55	1,53	1,52	2,43	-30,47
0,5	1,16	1,52	1,56	1,59	2,50	-38,20
2	0,92	1,36	1,43	1,57	2,52	-47,60
5	0,94	1,32	1,45	1,67	2,51	-42,80
10	1,15	1,47	1,61	1,88	2,72	-36,60
30	1,68	1,92	2,06	2,33	3,08	-28,60

1/ Bonos genéricos de Bloomberg

Fuente: Bloomberg

f. Spread de deuda soberana*

EMBI (Emerging Market Bond Index) 1/	Spread actual (a) 28 de febrero	Semana anterior (b) 21 de febrero	4 sem atrás 28 de enero	30 de diciembre de 2019	Un año atrás	Variación última semana (a-b)	Variación porcentual última semana (a/b)-1
Plus soberanos	367	310	323	302	384	58	18,8%
Colombia	208	166	180	169	188	42	25,3%
Argentina	2265	2058	2145	1772	700	171	8,2%
Brasil	246	199	226	218	233	53	27,5%
México	366	296	310	297	318	70	23,6%
Perú	153	172	122	112	133	39	34,2%
Venezuela	10857	10607	15716	15194	5261	-92	-0,8%
Turquía	516	419	377	411	395	98	23,4%
Sudáfrica	371	313	322	302	265	61	19,7%

1/ Bonos genéricos de Bloomberg

Fuente: Bloomberg

EMBI plus: Emerging Markets Bond Index – Embi + - es un índice creado por JP Morgan que mide los retornos totales de los instrumentos de deuda externa de los países emergentes, incluyendo bonos Bradys en dólares y en otras monedas, préstamos, Eurobonos e instrumentos de deuda local denominados en dólares. Este indicador está concentrado en instrumentos de las tres principales economías de Latinoamérica (Brasil, México y Argentina) con una ponderación de 68%, dejando el resto para los otros países Latinoamericanos. Para el desarrollo de este informe, se considera el spread de dicho portafolio EMBI, sobre la curva cero cupón de los treasuries. EMBI plus país: Emerging Markets Bond Index (Embi +) calculado bajos los mismos criterios del EMBI PLUS considerando únicamente los títulos del respectivo país. Para el desarrollo de este informe, se considera el spread de dicho portafolio EMBI, sobre la curva cero cupón de los treasuries

*A partir del 01/10/2018 los tickers de Bloomberg de Colombia, México, Brasil, Argentina y Perú corresponden a ELI GCOL index, ELI GMXN index y ELI GBRL index, ELI GARL index y ELI GPER index, respectivamente

g. TED (Libor 3 Meses –T-bills 3 Meses)

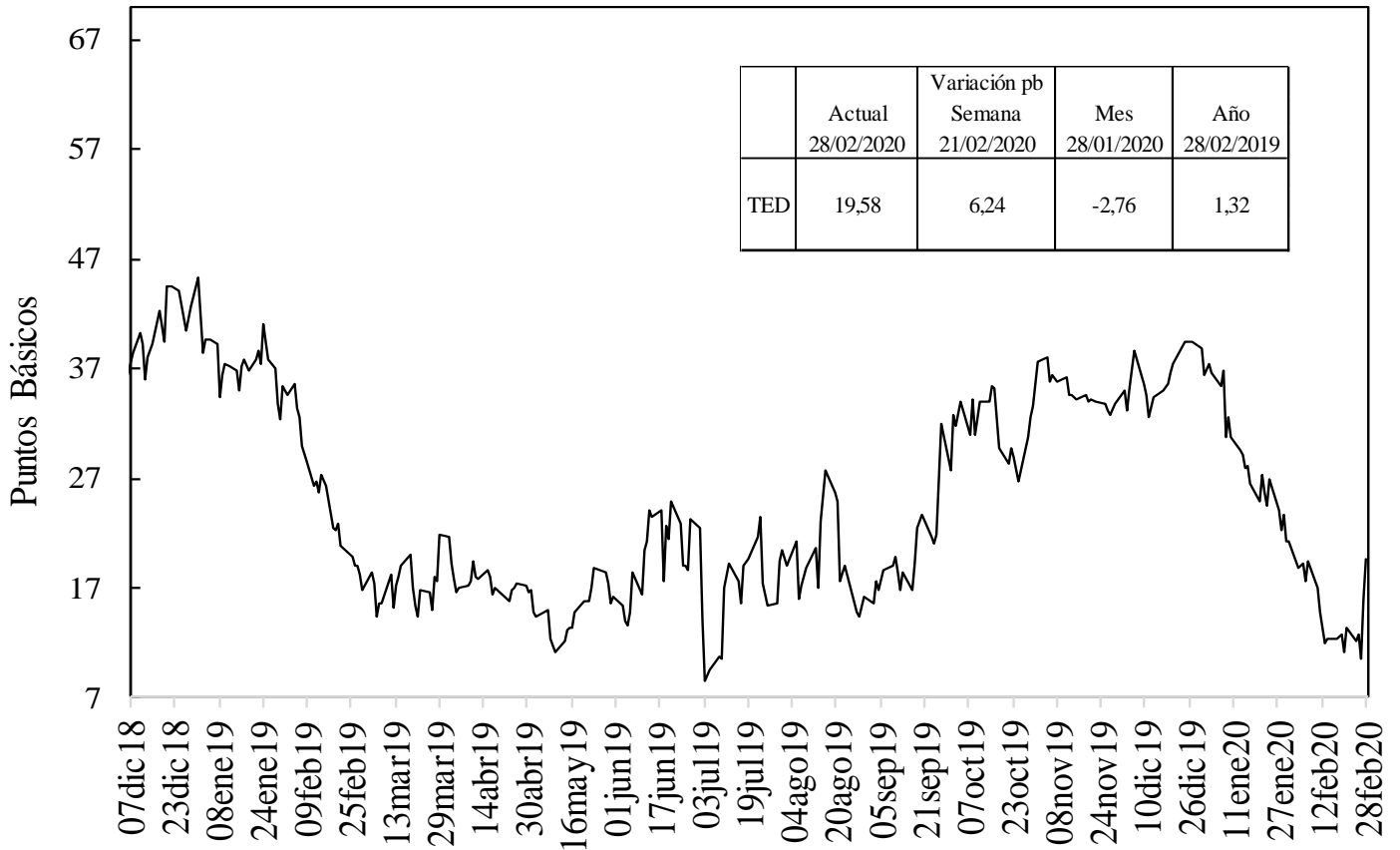

Fuente: Bloomberg, DOAM.

h. Embi plus, embi Colombia, CDS, coeficientes de aversión al riesgo y yankees*

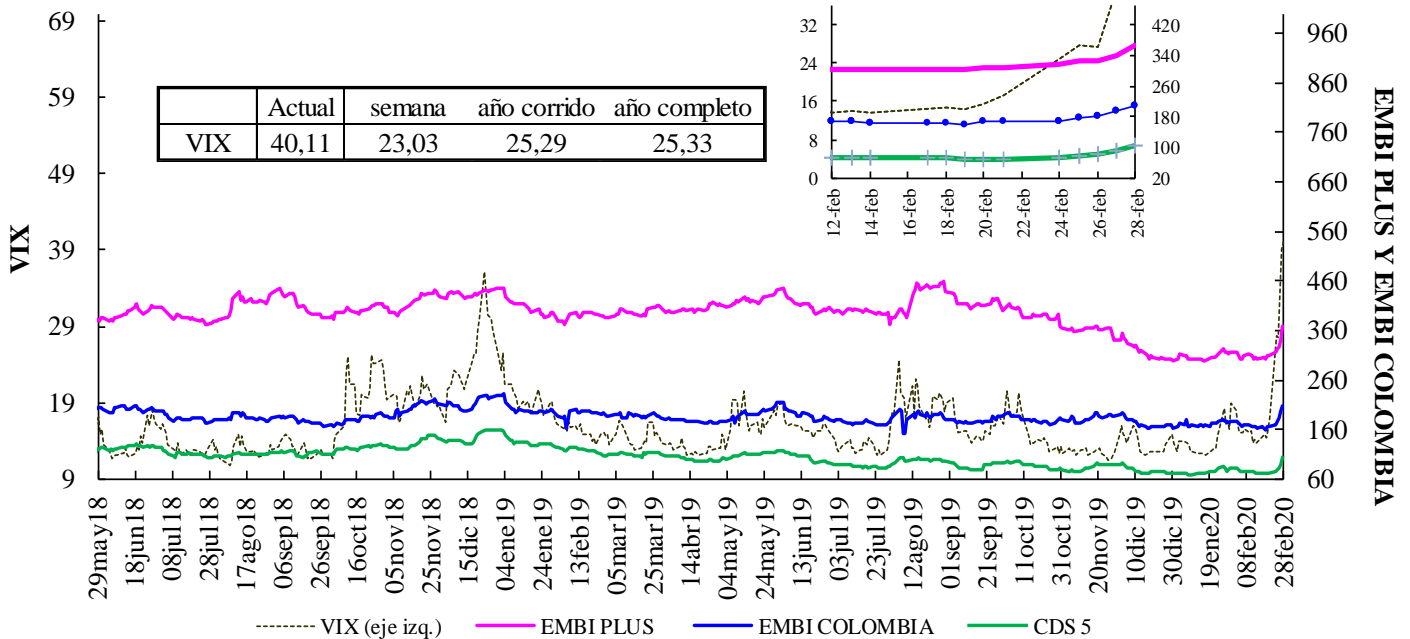

VIX: Índice de volatilidad del "Chicago Board Options Exchange SPX", que refleja la volatilidad implícita en las opciones sobre las acciones que componen el S&P 500. Se utiliza como un indicador que mide la aversión al riesgo de los inversionistas, la variación se presenta en términos absolutos.
*El ticker del EMBI de Colombia en Bloomberg corresponde a ELI GCOL index.

EMBI-CDS 1-CDS 10-CDS 5

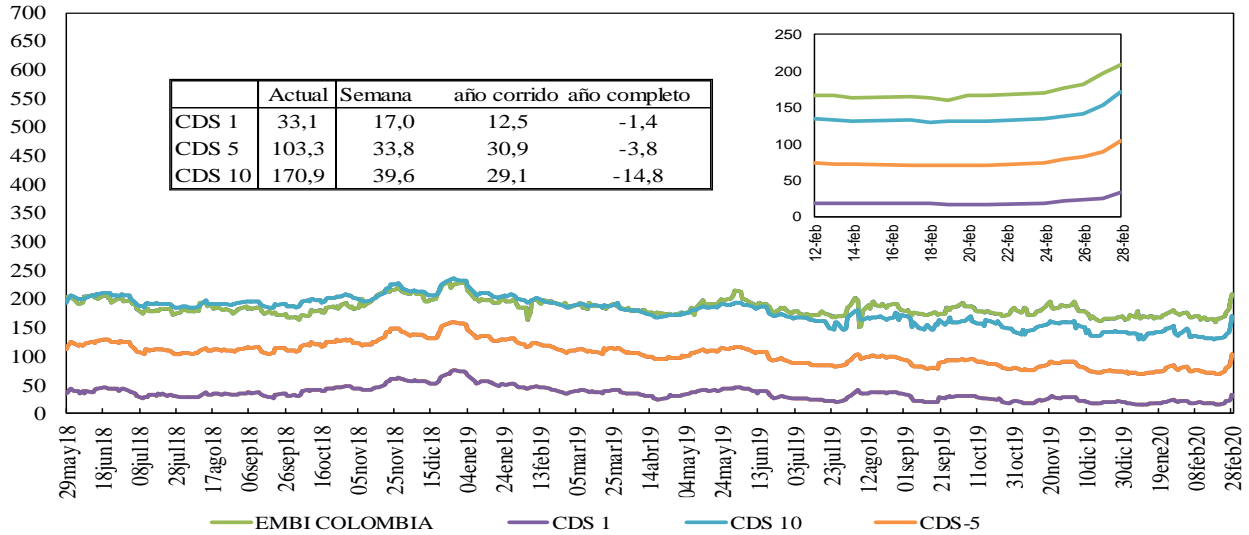

Fuente: Bloomberg, DOAM.

Credit Default Swap América Latina-5 años

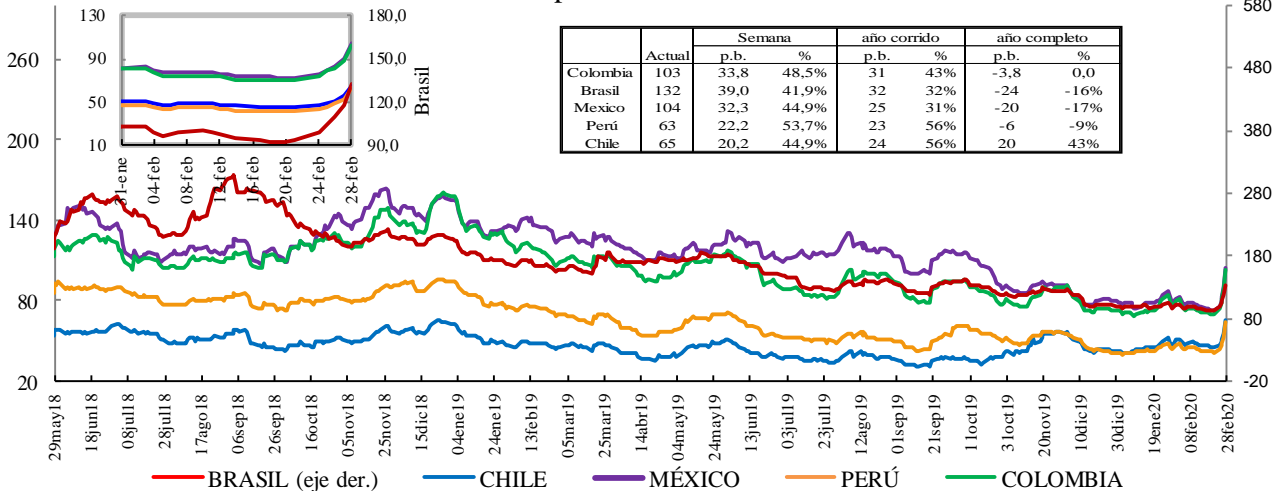

*En la gráfica que muestra el zoom, el eje de la derecha corresponde al eje de Brasil.

Fuente: Bloomberg, DOAM.

Credit Default Swap otros países - 5 años

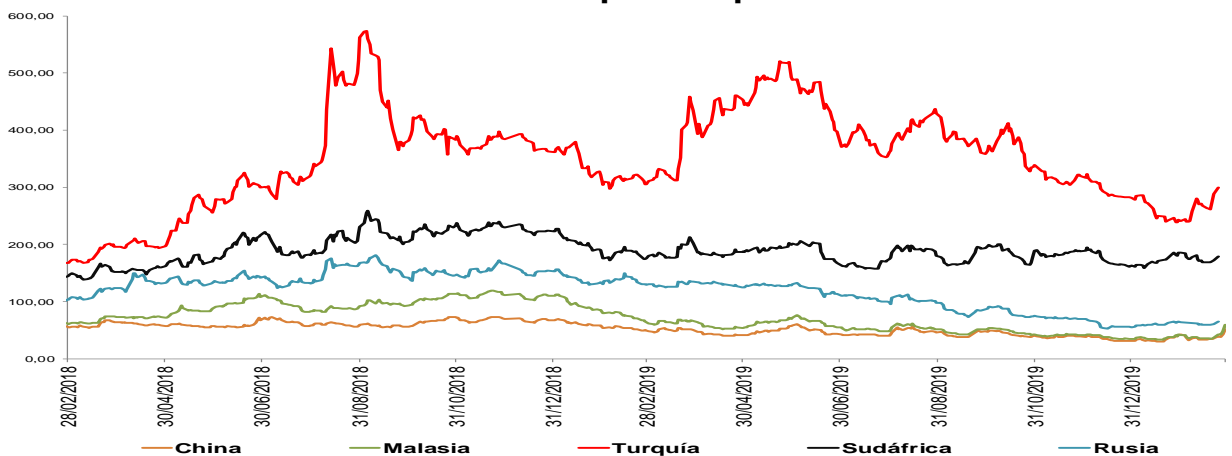

Fuente: Bloomberg, DOAM.

*El ticker del EMBI de Colombia en Bloomberg corresponde a ELI GCOL index.

Un Credit Default Swap (CDS) es un instrumento financiero por medio del cual se negocia el riesgo crediticio de un bono. El tenedor paga una prima (puntos básicos sobre el valor nominal del bono) a la entidad que ofrece el CDS a cambio de que esta responda por un valor nominal en caso que el emisor haga default. La valoración de un CDS se hace en puntos básicos sobre el valor nominal del bono y tiene una relación directa con el nivel de aversión al riesgo de los inversionistas. Es decir, entre mas alta sea la probabilidad de default, mayor será el valor del CDS y viceversa.

i. Índices Accionarios

País	Índices accionarios	Nivel actual 28 de febrero	Diferencia			
			Semanal 21 de febrero	4 sem atrás 28 de enero	30 de diciembre de 2019	Un año atrás
EE UU	DOW JONES	25.409	-13,04%	-11,0%	-10,7%	-2,0%
EE UU	S&P500	2.954	-12,42%	-8,9%	-8,3%	6,1%
EE UU	NASDAQ	8.567	-12,14%	-6,3%	-4,2%	13,7%
Zona Euro	Euro Stoxx 50	3.329	-12,91%	-9,5%	-11,2%	0,9%
Alemania	DAX	11.890	-12,98%	-10,0%	-10,3%	3,3%
Argentina	MERVAL	34.973	-10,24%	-11,7%	-16,1%	1,4%
México	MEXBOL	41.324	-7,71%	-6,4%	-5,3%	-3,5%
Brasil (Sao Paulo)	IBOV	104.172	-9,09%	-9,0%	-9,9%	9,0%
Chile	IPSA	4.263	-5,66%	-8,1%	-8,7%	-19,4%
Venezuela	IBVC	108.772	-8,53%	0,7%	20,6%	934,3%
Perú	IGBVL	18.264	-7,36%	-8,5%	-11,3%	-11,4%
Colombia	COLCAP	1.550	-7,19%	-4,6%	-6,8%	2,7%
Japón	NKY	21.143	-9,95%	-9,4%	-10,6%	-1,1%
China	SHANGAI SE	2.880	-4,95%	-3,2%	-5,3%	-2,1%

Fuente: Bloomberg.

j. Comportamiento de tasas de cambio

i) Depreciación de las principales monedas frente al Dólar Americano

TASAS DE CAMBIO Frente al dólar	Tasa Indirecta 28 de febrero	Tasa Directa 28 de febrero	Depreciación de las diferentes monedas frente al Dólar					
			Semanal 21 de febrero	4 semanas atrás	30 de diciembre de 2019	Un año atrás	Dos años atrás	Tres años atrás
Euro	1,1027	0,91	-2,19%	-0,1%	1,6%	3,1%	10,6%	-4,1%
Libra	1,2823	0,78	0,46%	1,8%	2,3%	3,4%	7,3%	-3,5%
AUD	0,6516	1,53	1,53%	3,8%	7,3%	8,9%	19,1%	17,5%
NZD	0,6246	1,60	1,39%	4,8%	7,7%	9,0%	15,5%	15,1%
CAD	0,7459	1,34	1,00%	1,5%	2,5%	1,7%	4,4%	0,7%
Yen	0,0093	109,60	-2,23%	0,6%	0,7%	-1,6%	2,7%	-2,8%
NOK	0,1064	9,4	0,81%	2,7%	6,6%	9,7%	18,9%	11,9%

Fuente: Bloomberg.

ii) Depreciación de monedas de países emergentes frente al Dólar Americano (tasas de cierre)

TASA DE CAMBIO Países Emergentes	Tasa actual 28 de febrero	Depreciación de las diferentes monedas frente al Dólar					
		Semanal 21 de febrero	4 sem atrás 28 de enero	30 de diciembre de 2019	Un año atrás	Dos años atrás	Tres años atrás
Colombia	3.539,11	3,99%	4,1%	8,0%	15,0%	23,4%	21,2%
Argentina	62,21	0,68%	3,4%	3,9%	59,0%	209,3%	301,9%
Brasil	4,47	1,87%	6,2%	11,2%	19,1%	37,7%	43,8%
Venezuela*	73.511,12	-0,21%	-0,72%	62,6%	2231,5%	NA	NA
Perú	3,45	1,84%	3,7%	4,1%	4,7%	5,7%	5,7%
México	19,64	4,30%	3,9%	3,8%	1,9%	4,3%	-2,3%
Chile	820,93	1,76%	3,8%	9,2%	25,4%	38,1%	26,3%
Turquía	6,25	2,47%	5,1%	5,0%	17,0%	64,4%	71,3%
India	71,56	-0,14%	0,2%	0,3%	1,2%	9,8%	7,3%
Sudáfrica	15,66	3,52%	7,2%	10,9%	11,2%	32,8%	19,3%
Malasia	4,22	0,79%	3,8%	2,6%	3,7%	7,6%	-5,1%

* Venezuela: Con el cambio de denominación de Bolívar Fuerte a Bolívar Soberano, cambió la metodología para el cálculo de la Tasa de Cambio, por tal motivo no es posible realizar el cálculo de la depreciación dos y tres años atrás.

Fuente: Bloomberg, SET FX – Tasa promedio

iii) Depreciación del Peso frente a otras monedas

TASAS DE CAMBIO Peso frente a otras monedas	Tasa actual 28 de febrero	Depreciación del Peso frente a las diferentes monedas					
		Semanal 21 de febrero	4 sem atrás 28 de enero	30 de diciembre de 2019	Un año atrás	Dos años atrás	Tres años atrás
COP/Euro	3902,40	6,32%	4,2%	6,4%	11,5%	11,6%	26,4%
COP/Libra	4538,20	3,51%	2,3%	5,6%	11,2%	15,0%	25,6%
COP/Yen	32,29	3,99%	3,5%	7,3%	16,9%	20,1%	24,7%
COP/Sol Peruano	1024,72	2,11%	0,5%	3,8%	9,8%	16,7%	14,7%
COP/Peso Chileno	4,31	2,20%	0,4%	-1,1%	-8,3%	-10,7%	-4,0%
COP/Real Brasileiro	791,39	2,09%	-1,9%	-2,8%	-3,4%	-10,4%	-15,7%
COP/Peso Mexicano	180,17	-0,30%	0,3%	4,1%	12,9%	18,3%	24,1%

Fuente: Bloomberg, cálculos DOAM.

k. Precios internacionales de las materias primas

Materias primas Principales productos Balanza comercial	Materias Primas Producto	Nivel actual Dólares 28 de febrero	Diferencia				
			Semanal 21 de febrero	Frente a 28 de febrero	4 semanas atrás	30 de diciembre de 2019	Un año atrás
Índice General	CRB INDEX	159,4	-8,7%	0,00%	-7,93%	-14,66%	-12,75%
Exportaciones	Café	1,1	6,3%	0,00%	3,28%	-16,69%	15,65%
Exportaciones	Azúcar	14,9	0,5%	0,00%	4,64%	9,98%	14,29%
Exportaciones	Petróleo WTI	44,8	-16,9%	0,00%	-15,77%	-27,43%	-21,78%
Exportaciones	Carbón	46,7	-3,6%	0,00%	-7,35%	-11,56%	-37,84%
Exportaciones	Oro	1585,7	-2,1%	0,00%	0,23%	4,65%	20,74%
Exportaciones	Níquel	12160,0	-4,1%	0,00%	-3,87%	-14,52%	-6,75%
Exportaciones	Aceite de Palma	980,0	0,0%	0,00%	0,00%	0,00%	24,37%
Importaciones	Trigo	5,6	-5,3%	0,00%	-6,70%	-0,89%	23,78%
Importaciones	Maíz	3,6	-3,3%	0,00%	-3,77%	-5,56%	5,93%
Importaciones	Cacao	2584,9	-5,9%	0,00%	-3,05%	7,58%	14,97%
Importaciones	Algodón	0,6	-11,6%	0,00%	-13,07%	-13,13%	-14,39%
Importaciones	Soya	8,8	-1,0%	0,00%	-1,38%	-6,62%	2,46%
Otros	Plata	16,7	-9,3%	0,00%	-7,93%	-7,05%	6,76%
Otros	Cobre	5573,0	-2,7%	0,00%	-3,56%	-9,87%	-14,73%
Otros	Aluminio	1663,0	-1,4%	0,00%	-5,27%	-7,15%	-12,15%
Otros	Ganado	114,8	-4,4%	0,00%	-7,44%	-7,38%	-10,33%
Otros	Petróleo Brent	49,67	-16,3%	0,00%	-16,27%	-27,43%	-24,78%

Fuente: Bloomberg

Precio del petróleo: precio del futuro más cercano a vencer de un barril de petróleo crudo (en dólares).

Precio del carbón: precio de contado FOB de una tonelada de carbón en el New York mercantile exchange (en dólares).

Precio del café: precio de una libra de café colombiano cotizado en la bolsa de New York (en dólares).

Precio del algodón: corresponde a un descuento sobre el contrato de futuros más activamente transado en New York.

Precio del oro: precio de contado de una onza de oro (en dólares).

Precio del trigo: precio de contado de un saco de trigo rojo suave de invierno en Chicago (en dólares).

Precio del sorgo: precio de contado de un saco de sorgo (100 libras americanas) publicado por el Departamento de Agricultura de estados Unidos (en dólares).

Precio de la plata: precio de contado de una onza de plata (en dólares).

Precio del cobre: precio de contado de una tonelada métrica de cobre según London Metal Exchange (en dólares).

Precio del aluminio: precio de contado de una tonelada métrica de aluminio según London Metal Exchange (en dólares).

Precio del níquel: precio de contado de una tonelada métrica de níquel según London Metal Exchange (en dólares).

Aceite de palma: promedio ponderado del precio diario de una tonelada métrica de aceite de palma, para este promedio, si el mes corriente es enero, el precio en este mes será el precio de contado y el precio de los meses siguientes (febrero, marzo y abril) será el precio de los respectivos contratos. Estos son los precios del mercado de Malasia según el Malaysian Palm Oil Borrad (en dólares).

Precio del maíz: precio de contado de un saco de maíz amarillo en Chicago (en dólares).

Precio del azúcar: precio global de contado de una libra de azúcar (Fuente: International Sugar Organization-en centavos de dólar)

Precio del cacao: precio diario calculado como el promedio de los tres futuros de cocoa más cercanos transado en Londres y New York.

Precio del ganado: precio de contado del ganado vivo en el mercado de Estados Unidos (en dólares).

Precio de la Soya: precio de contado de un Bushel de soya amarilla en Chicago (en dólares)

Precio del arroz: precio de contado de un saco de arroz tailandés en Chicago (en dólares)

i) Gráficos precios Internacionales de materias primas

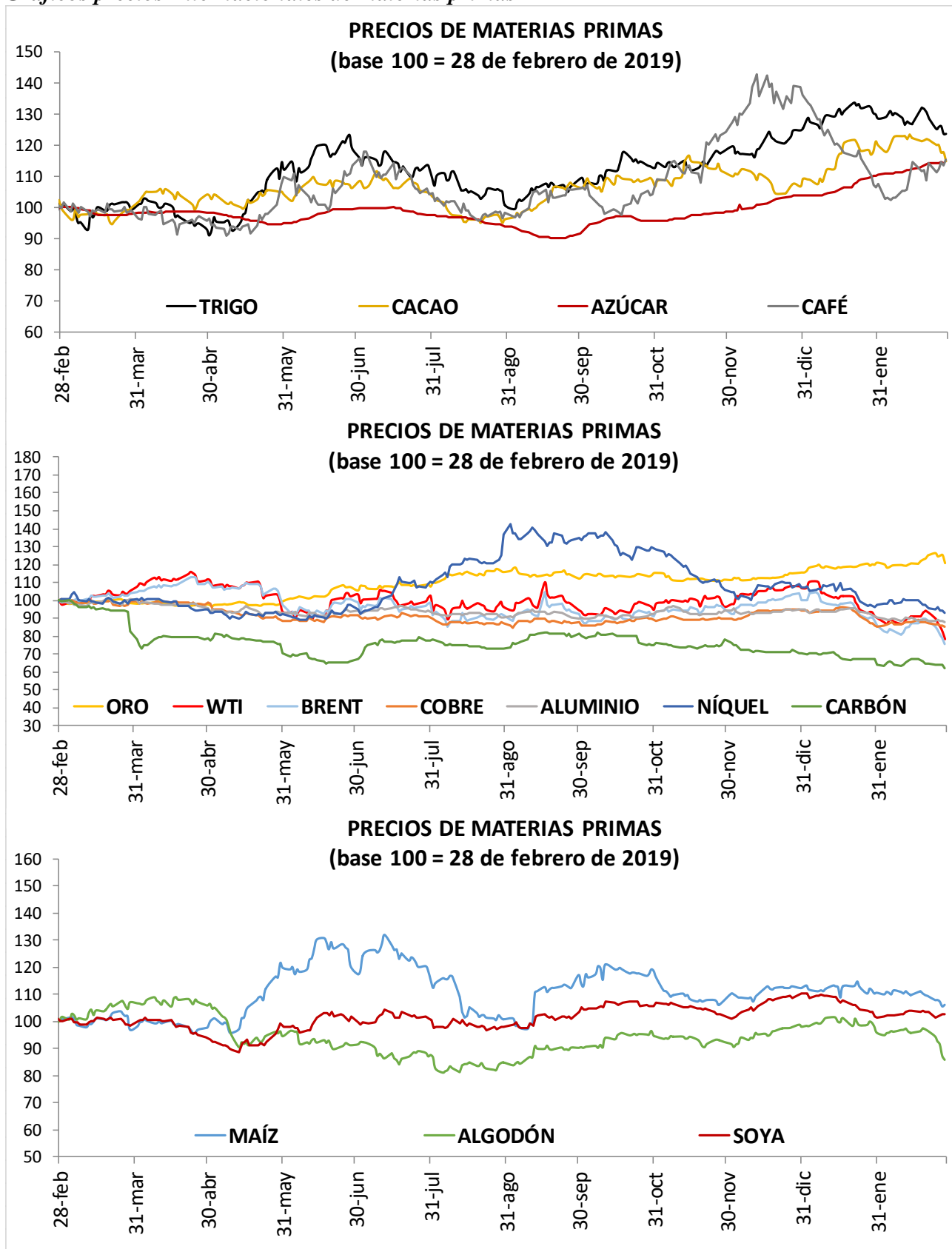

I. Resumen de los mercados de países desarrollados

Mercado De Renta Fija: Bonos Del Tesoro Americano

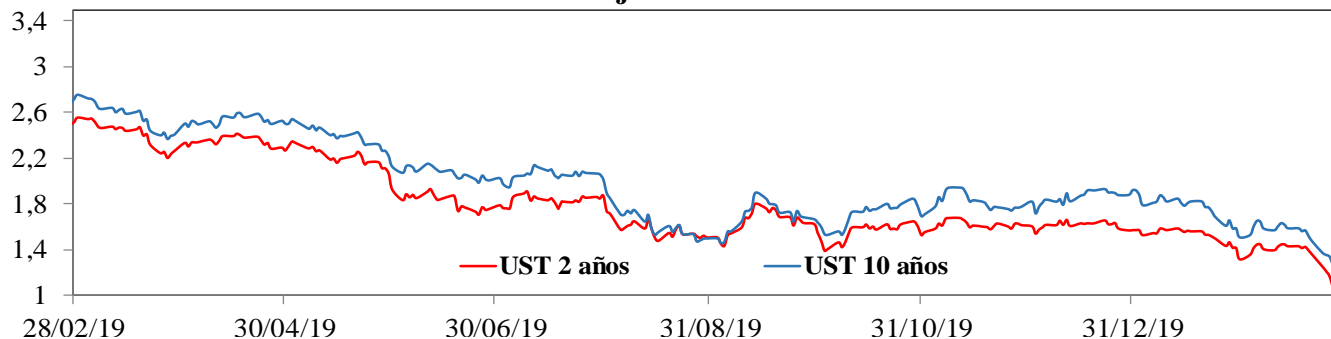

Mercado De Renta Variable: MXWO Index

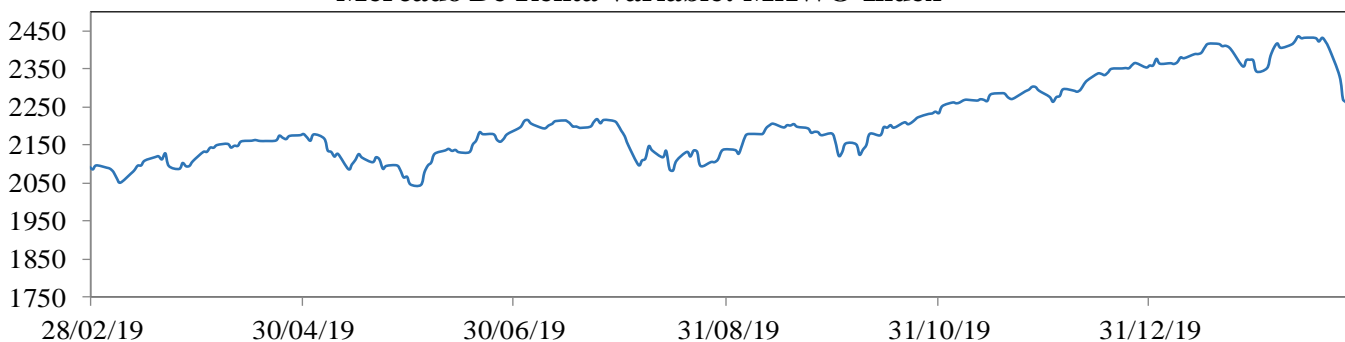

Cotización Del Dólar Frente A Sus Principales Socios Comerciales: DXY Index

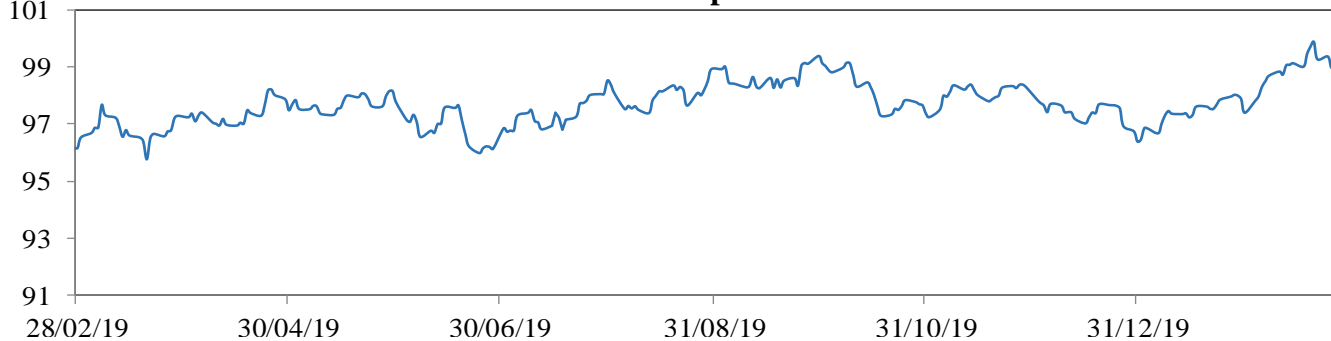

Cotización Principales Materias Primas

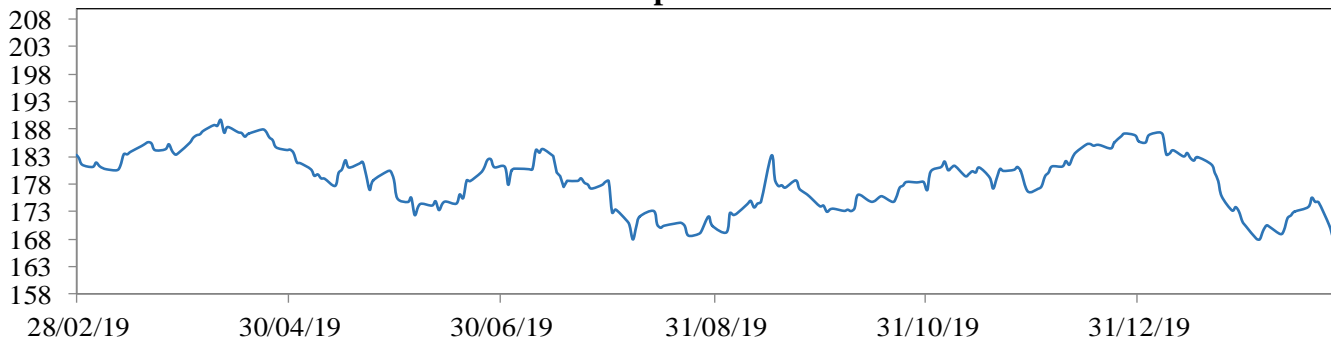

MXWO index: Índice de capitalización que mide el rendimiento de las acciones de compañías de países desarrollados. Este índice se deriva del MSCI de Morgan Stanley, el cual se conoce como el MSCI WORLD. La base del índice MXWO es el 31 de diciembre de 1969.

DXY index: Es un promedio ponderado del valor del dólar contra las monedas de un grupo de países que son los principales socios comerciales de Estados Unidos, entre los cuales se encuentran las siguientes monedas: El euro, el yen japonés, la libra esterlina, el dólar canadiense, la corona sueca y el franco suizo.

CRB index: Es un promedio aritmético de precios de futuros de una canasta de materias primas, entre las cuales se encuentra oro, plata, textiles, ganado vivo, café, azúcar, entre otros. La base del índice CRB es el 4 de noviembre de 1956 con un valor de 107.92.

Fuente: Bloomberg

m. Resumen de los mercados de países emergentes

Mercado De Renta Fija: EMBI Plus

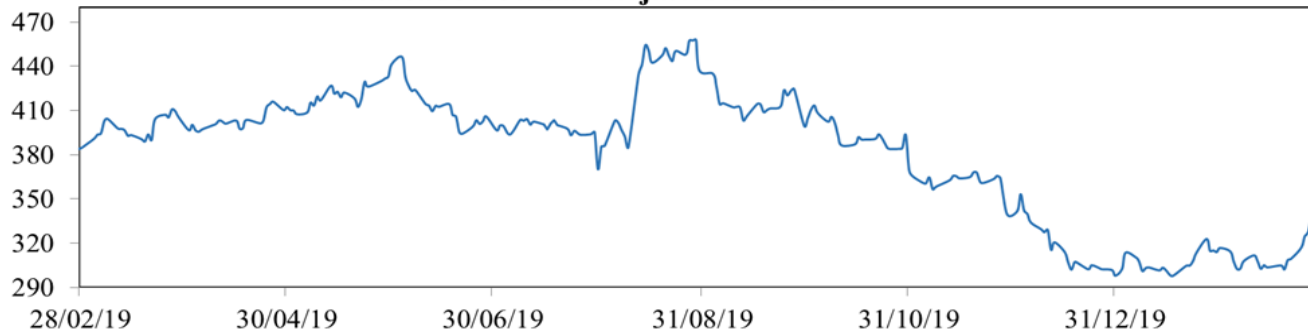

Mercado De Renta Variable: MXLA Index

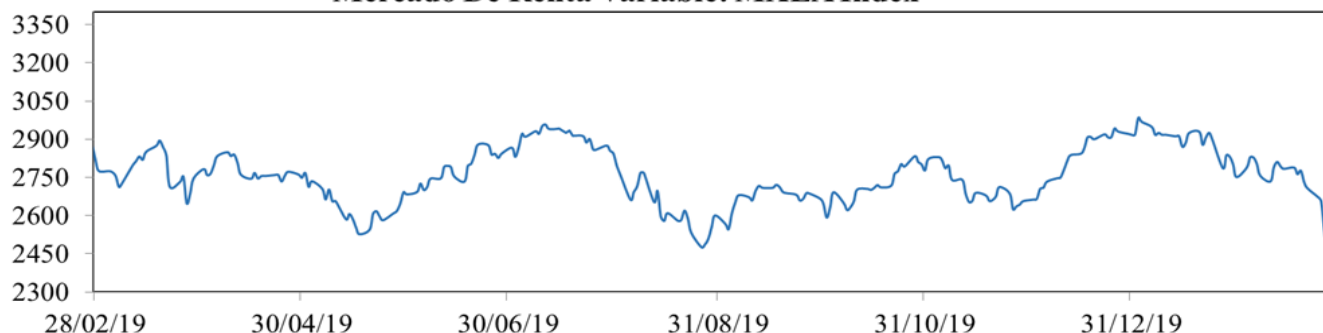

Cotización Del Dólar Frente a Monedas Latinoamericanas: 1/LACI Index

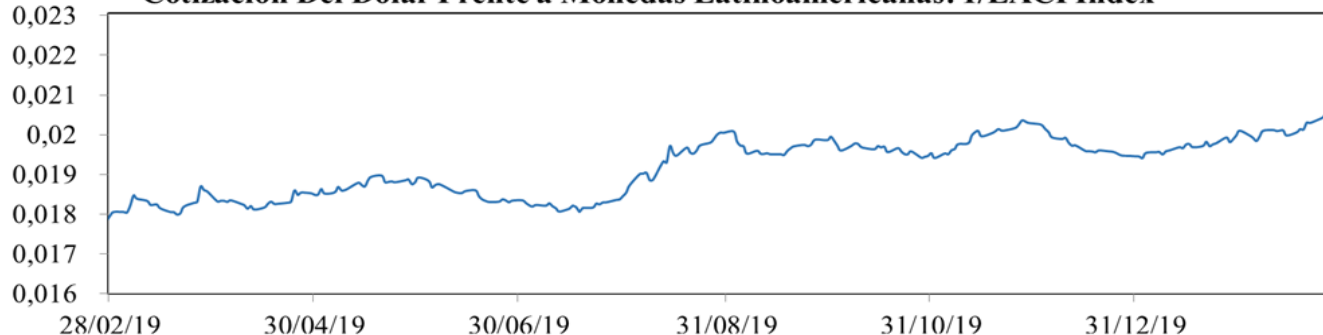

Precio Del Petróleo: WTI Index (Usd/Barril)

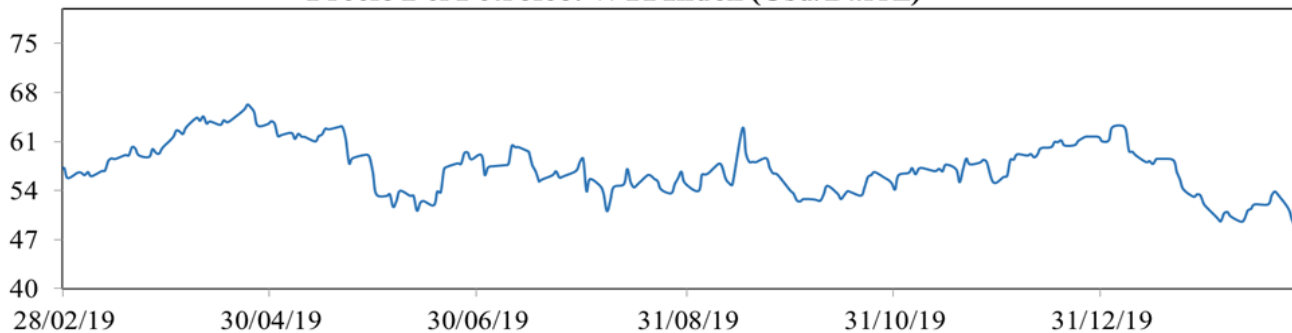

EMBI plus: Emerging Markets Bond Index, es un índice creado por JP Morgan que mide los retornos totales de los instrumentos de deuda externa de los países emergentes, incluyendo bonos Bradys en dólares y otras monedas, préstamos, Eurobonos e instrumentos de deuda local denominados en dólares. Este indicador está concentrado en instrumentos de las tres principales economías de Latinoamérica (Brasil, México y Argentina) con una ponderación de 68%, dejando el resto para los otros países Latinoamericanos. Para el desarrollo de este informe, se considera el *spread* de dicho portafolio EMBI, sobre la curva cero cupón de los *treasuries*. La base del EMBI PLUS es el 27 de agosto de 2002 con un valor de 878.

MXLA index: Índice de capitalización que mide el rendimiento de las acciones de compañías de países de América Latina. Este índice se deriva del MSCI de Morgan Stanley, el cual se conoce como el MSCI EM Latin América. La base del índice MXLA es el 31 de diciembre de 1987.

LACI index: índice creado por JP Morgan que mide el comportamiento de las monedas de países de América Latina. El índice corresponde a un promedio ponderado por liquidez y operación de la tasa spot de las 6 monedas de los países más importantes de esta región (ARS, BRL, CLP, COP, MXN, PEN). El índice LACI empieza desde el 18 de noviembre de 1992 con un valor de 1706.52.

Fuente: Bloomberg

11. Mercado cambiario y de derivados¹

2020	28-ene	07-feb	14-feb	21-feb	28-feb	Variación semanal	Variación 4 semanas
Tasa promedio	3.392,38	3.409,48	3.379,18	3.396,48	3.539,11	142,63	146,73
						4,20%	4,33%
Depreciación año completo	7,11%	9,61%	7,10%	8,85%	15,00%		
Depreciación año corrido	4,39%	4,92%	3,98%	4,52%	8,90%		

Fuente: Tasa de Cambio promedio SET-FX

a. Tasas y montos del mercado cambiario

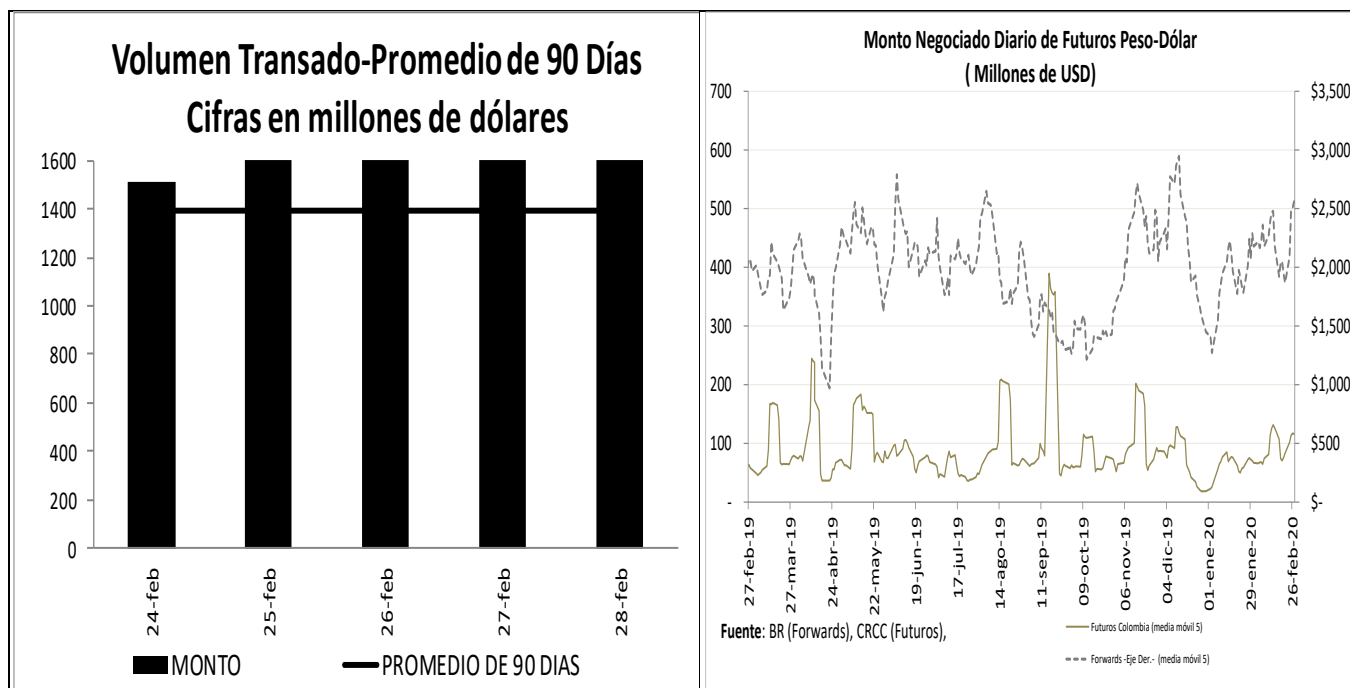

¹ Los Anexos 4 y 5 detallan información sobre el mercado cambiario y forward.

c. Pips, devaluaciones implícitas y tasas domésticas implícitas

Diferencial de Tasas FEB24 - FEB27						
	Monto promedio 3 meses*	Monto*	Dev. Implícita Ponderada		Devaluación Teórica	
			Semana Actual	Semana anterior	Semana Actual	Semana anterior
1 semana	1,999	1,977.96	1.83%	1.78%	2.62%	2.62%
1 mes	3,078	2,938.84	2.00%	1.94%	2.59%	2.55%
2 meses	584	617.03	2.13%	2.07%	2.57%	2.53%
3 meses	471	501.34	2.13%	2.18%	2.57%	2.50%
6 meses	285	292.34	2.24%	2.42%	2.59%	2.51%
1 año	468	454.13	2.52%	2.61%	2.53%	2.45%

Fuente: Operaciones reportadas por los IMC al Banco de la República

*Cifras en US\$ millones

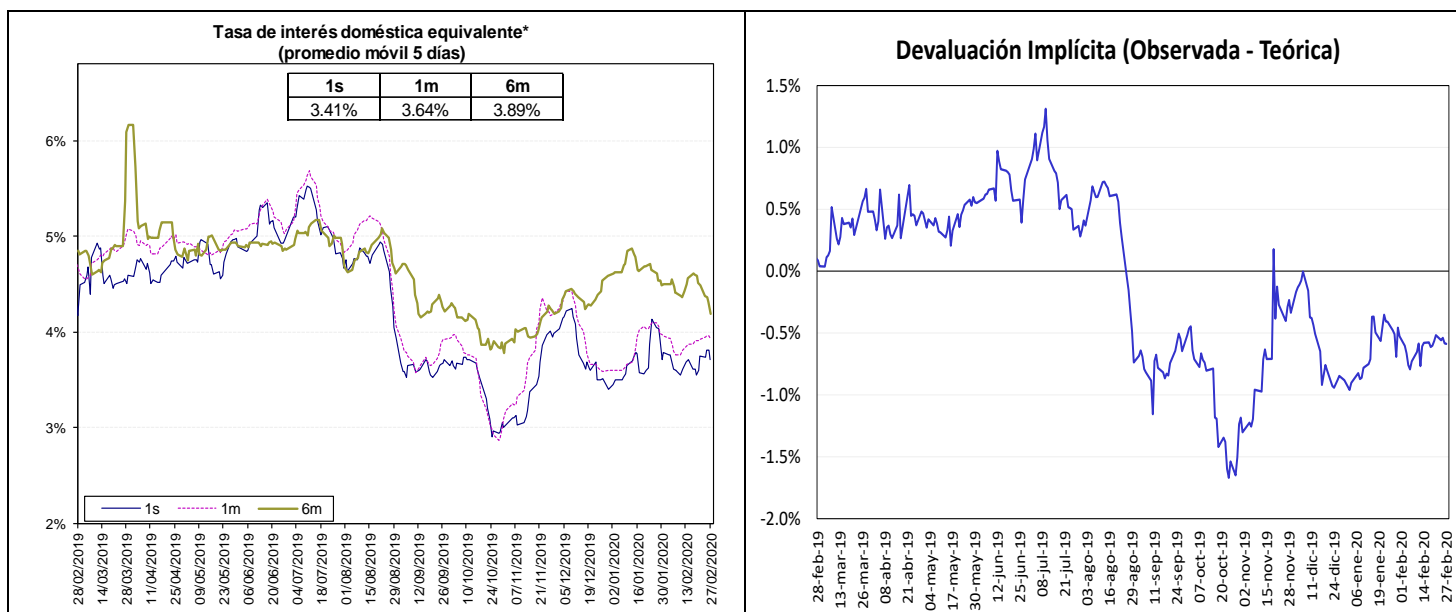

Fuente: Bloomberg y Banco de la República, cálculos DOAM.

La tasa de interés doméstica equivalente es obtenida de la relación de equilibrio que debe existir entre la misma, la tasa de interés externa y la devaluación implícita en los contratos a futuro de peso dólar para que no existan oportunidades de arbitraje. La fórmula para el cálculo es $(1+i) = (F/S)(1+i^*)$, en donde i es la tasa de interés doméstica, F es el promedio ponderado de los precios en los contratos a futuro para el plazo (forwards), S es el precio del dólar en el mercado de contado, e i^* es la tasa de interés externa al plazo especificado (LIBOR).

e. *Inversiones de los Fondos de Pensiones Obligatorias en renta variable*

**Evolución del Portafolio Fondos de Pensiones obligatorias
(% del fondo)**

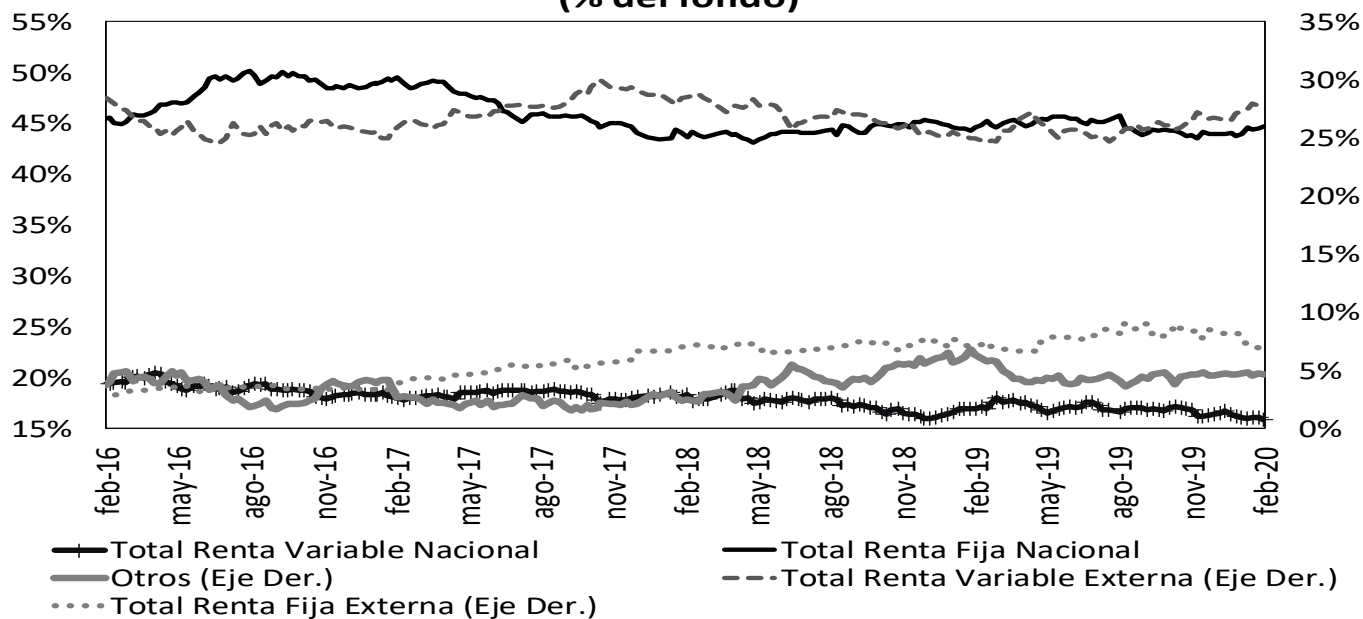

Fuente: Superintendencia Financiera de Colombia. Datos al 21 de febrero de 2020.

	Evolución de las inversiones de los Fondos de Pensiones Obligatorias en Renta Variable Local (\$Billones) *					
	14-feb			21-feb		
	Renta Variable Local	Total portafolio	% del portafolio	Renta Variable Local	Total portafolio	% del portafolio
Conservador	1,84	27,33	6,73%	1,79	27,35	6,56%
Mayor Riesgo	4,70	17,67	26,62%	4,71	17,91	26,28%
Moderado	37,70	214,80	17,55%	36,74	212,86	17,26%
Retiro Programado	2,25	28,56	7,88%	2,22	28,64	7,73%
Total	46,49	288,35	16,12%	45,45	286,76	15,85%

Fuente: Formato 351- Superintendencia Financiera

*Datos Preliminares sujetos a retransmisión

De acuerdo con el Decreto 2955 de 2010, el límite máximo de inversión en acciones en el fondo conservador y de retiro programado es 20% del valor del fondo, en el fondo moderado hasta 45% del valor del fondo y en el fondo de mayor riesgo hasta 70% del valor del fondo.

12. Mercado de deuda pública²

a. Mercado primario

Tipo	Plazo Remanente (años)	Fecha de vencimiento	Última Subasta		Subasta Anterior		Diferencia puntos básicos
			Tasa Corte	Fecha	Tasa Corte	Fecha	
TES-CP	0,0	11-mar-20	4,59%	4-jun-19	4,62%	28-may-19	-3
TES-CP	0,3	10-jun-20	4,60%	3-sep-19	4,60%	27-ago-19	0
TES-CP	0,5	9-sep-20	4,84%	3-dic-19	5,00%	26-nov-19	-16
TES-CP	0,8	9-dic-20	4,50%	25-feb-20	4,55%	18-feb-20	-5
TES-PESOS	0,4	24-jul-20	8,00%	27-ene-16	7,89%	13-ene-16	11
TES-PESOS	2,2	4-may-22	5,85%	11-oct-17	6,01%	9-oct-17	-16
TES-PESOS	4,4	24-jul-24	6,79%	25-mar-15	6,96%	11-mar-15	-17
TES-PESOS	5,7	26-nov-25	5,41%	14-ago-19	5,30%	24-jul-19	11
TES-PESOS	6,5	26-ago-26	6,39%	11-oct-17	6,58%	9-oct-17	-19
TES-PESOS	7,7	3-nov-27	5,46%	26-feb-20	5,49%	12-feb-20	-3
TES-PESOS	8,2	28-abr-28	5,81%	14-ago-19	5,71%	24-jul-19	10
TES-PESOS	10,6	18-sep-30	7,25%	26-sep-16	7,24%	14-sep-16	1
TES-PESOS	12,3	30-jun-32	7,47%	24-oct-18	7,30%	10-oct-18	17
TES-PESOS	14,6	18-oct-34	6,06%	26-feb-20	6,04%	12-feb-20	2
TES-UVR	1,0	10-mar-21	2,48%	4-oct-17	2,49%	20-sep-17	-1
TES-UVR	3,0	23-feb-23	1,62%	21-ago-19	1,67%	8-ago-19	-5
TES-UVR	5,2	7-may-25	3,07%	15-feb-17	3,03%	2-ago-17	4
TES-UVR	7,0	17-mar-27	1,88%	5-feb-20	2,07%	22-ene-20	-19
TES-UVR	13,1	25-mar-33	2,54%	5-feb-20	2,69%	22-ene-20	-15
TES-UVR	15,1	4-abr-35	3,62%	20-feb-19	3,63%	6-feb-19	-1
TES-UVR	17,0	25-feb-37	2,58%	5-feb-20	2,74%	22-ene-20	-16
TES-UVR	29,3	16-jun-49	3,86%	28-jun-18	3,87%	30-may-18	-1

b. Curva de rendimientos de TES

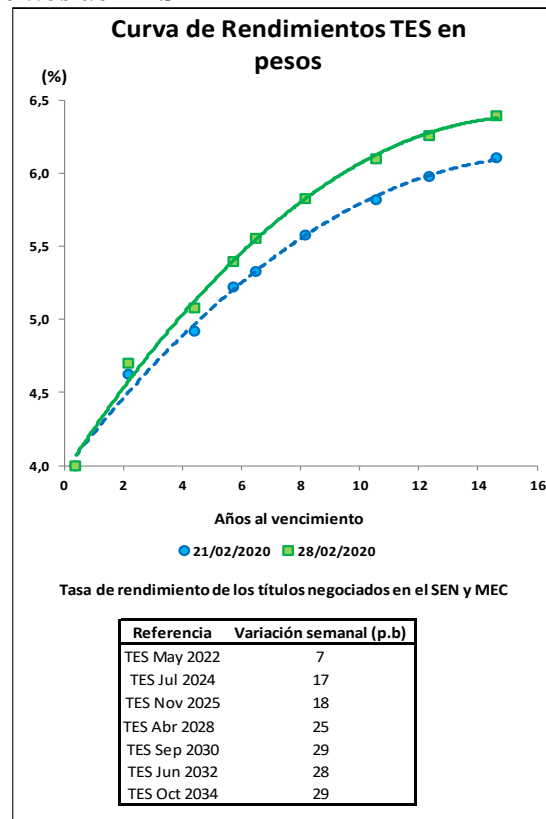

² El Anexo 6 detalla información sobre el mercado de deuda pública.

c. **Compras Netas de TES en pesos**

Negociación* TES en Pesos (Compras - Ventas)

	Corrido del 2020	Desde Anuncio JP Morgan	Movimiento Neto del 21 al 27 de febrero de 2020	Tramo Corto (0-3 años)	Tramo Medio (3-5 años)	Tramo Largo (>5 años)	Movimiento del 21 al 28 de febrero de 2020	Corrido de febrero de 2020
Bancos Comerciales	4'406	1'117	701	109	455	107	670	2'147
Compañía de Financiamiento Comercial	5	(14)	-	5	-	-	5	5
Cooperativas	-	-	-	-	-	-	-	-
Corporaciones Financieras	306	(980)	(84)	(65)	76	(29)	(18)	(247)
TOTAL ESTABLECIMIENTOS DE CRÉDITO	4'718	124	617	49	530	79	658	1'904
Fondos de Pensiones y Cesantías								
Propia	61	(29)	27	2	-	32	34	66
Terceros	1'450	10'138	451	(50)	(420)	934	464	1'246
Fondos de Pensiones - Prima Media	-	(70)	-	-	-	-	-	-
Total Fondos de Pensiones y Cesantías	1'510	10'039	477	(48)	(420)	966	498	1'312
Sociedades Comisionistas de Bolsa								
Propia	(55)	577	225	56	(154)	314	216	17
Terceros	164	(1'205)	(11)	(10)	(24)	23	(11)	6
Extranjeros	2	2	-	-	-	-	-	-
FIC	-	(172)	-	-	-	-	-	-
Total Sociedades Comisionistas de Bolsa	110	(628)	214	46	(177)	336	205	23
Sociedades Fiduciarias								
Propia	(6)	(1'419)	(18)	-	(13)	13	-	22
Terceros	(203)	62'467	(537)	3	(125)	(328)	(450)	(1'266)
Extranjeros***	502	62'034	(252)	(39)	(19)	(194)	(252)	(938)
FIC	244	1'081	(137)	12	(83)	(3)	(74)	156
Pasivos Pensionales	(204)	6'900	(3)	(19)	(39)	75	17	(36)
Total Sociedades Fiduciarias	(209)	61'048	(555)	3	(138)	(315)	(450)	(1'244)
Compañías de Seguros y Capitalización								
Propia	(60)	641	16	39	(11)	18	45	(63)
Terceros	1	(4)	-	-	-	-	-	-
Pasivos Pensionales	1	(4)	-	-	-	-	-	-
Total Compañías de Seguros y Capitalización	(59)	637	16	39	(11)	18	45	(63)
Sociedades Administradoras de Inversión								
Propia	-	(3)	-	-	-	-	-	-
Terceros	-	(23)	-	-	-	-	-	-
FIC	-	(23)	-	-	-	-	-	-
Total Sociedades Administradoras de Inversión	-	(26)	-	-	-	-	-	-
TOTAL ENTIDADES FINANCIERAS NO BANCARIAS	1'352	71'070	152	39	(746)	1'005	298	28
Total Entidades Financieras Especiales**	212	914	204	139	(14)	33	158	837
Total Entidades Públicas****	2'563	16'112	231	83	230	15	327	1'678
Otros*****	3	(11'592)	40	40	-	-	40	28
Extranjeros	-	(0)	-	-	-	-	-	25
TOTAL MOVIMIENTO NETO	8'847	76'628	1'243	350	-	1'131	1'481	4'476

Cifras en Miles de Millones de Pesos. Fuente: Banco de la República. Información Actualizada al 28 de febrero de 2020

*Corresponde a los flujos nominales por operaciones compra-venta contra pago (420 y 422) y transferencias (423). Además, se incluyen las emisiones y vencimientos.

**Las entidades financieras especiales son Fogafin, Bancoldex, ICETEX, Fogacoop, las Cajas Promotoras de Vivienda de la Nación, el FEN, entre otras.

*** Los recursos de extranjeros son mayoritariamente administrados por BNP Paribas, Cititrust, Corpbanca Trust y Fiduciaria Bogotá.

**** Dentro de las Entidades Públicas se registran los movimientos del Banco de la República.

***** Dentro de Otros se registran los movimientos de la Bolsa de Valores de Colombia, DECEVAL, la Cámara de Riesgo Central de Contraparte y Personas Jurídicas.

Negociación* TES UVR (Compras - Ventas)

	Corrido del 2020	Desde Anuncio JP Morgan	Movimiento Neto del 21 al 27 de febrero de 2020	Tramo Corto (0-3 años)	Tramo Medio (3-5 años)	Tramo Largo (>5 años)	Movimiento del 21 al 28 de febrero de 2020	Corrido de febrero de 2020
Bancos Comerciales	(2'104)	4'248	(15)	211	-	(38)	173	(907)
Compañía de Financiamiento Comercial	(1)	(1)	-	-	-	-	-	(1)
Cooperativas	-	-	-	-	-	-	-	-
Corporaciones Financieras	85	(1'358)	8	(3)	-	(25)	(28)	68
TOTAL ESTABLECIMIENTOS DE CRÉDITO	(2'020)	2'889	(6)	208	-	(63)	144	(840)
Fondos de Pensiones y Cesantías								
Propia	(1)	0	-	-	-	-	-	1
Terceros	1'090	31'346	(206)	(385)	-	7	(378)	39
Fondos de Pensiones - Prima Media	-	(21)	-	-	-	-	-	-
Total Fondos de Pensiones y Cesantías	1'089	31'326	(206)	(385)	-	7	(378)	40
Sociedades Comisionistas de Bolsa								
Propia	316	81	14	27	-	20	48	175
Terceros	(83)	(80)	(9)	5	-	(3)	2	2
Extranjeros	-	(38)	-	-	-	-	-	-
FIC	-	(63)	-	-	-	-	-	-
Total Sociedades Comisionistas de Bolsa	233	1	4	33	-	17	49	177
Sociedades Fiduciarias								
Propia	14	(140)	41	41	-	-	41	58
Terceros	446	9'140	(21)	(29)	-	35	6	425
Extranjeros***	(190)	929	(11)	-	-	(11)	(11)	(13)
FIC	230	434	(34)	(26)	-	0	(26)	71
Pasivos Pensionales	57	3'176	1	14	-	(27)	(14)	29
Total Sociedades Fiduciarias	460	9'001	20	12	-	35	46	484
Compañías de Seguros y Capitalización								
Propia	206	1'518	54	72	-	3	75	139
Terceros	-	1	-	-	-	-	-	-
Pasivos Pensionales	-	1	-	-	-	-	-	-
Total Compañías de Seguros y Capitalización	206	1'519	54	72	-	3	75	139
Sociedades Administradoras de Inversión								
Propia	-	(0)	-	-	-	-	-	-
Terceros	-	(14)	-	-	-	-	-	-
FIC	-	(14)	-	-	-	-	-	-
Total Sociedades Administradoras de Inversión	-	(14)	-	-	-	-	-	-
TOTAL ENTIDADES FINANCIERAS NO BANCARIAS	1'989	41'832	(127)	(269)	-	62	(207)	839
Total Entidades Financieras Especiales**	(27)	(194)	(10)	(10)	-	-	(10)	(64)
Total Entidades Públicas****	1'887	3'669	174	71	-	117	188	984
Otros*****	8	806	-	-	-	-	-	-
Extranjeros	-	(0)	-	-	-	-	-	-
TOTAL MOVIMIENTO NETO	1'836	49'002	31	-	-	116	116	919

Cifras en Miles de Millones de Pesos. Fuente: Banco de la República. Información Actualizada al 28 de febrero de 2020

*Corresponde a los flujos nominales por operaciones compra-venta contra pago (420 y 422) y transferencias (423). Además, se incluyen las emisiones y vencimientos.

**Las entidades financieras especiales son Fogafin, Bancoldex, ICETEX, Fogacoop, las Cajas Promotoras de Vivienda de la Nación, el FEN, entre otras.

*** Los recursos de extranjeros son mayoritariamente administrados por BNP Paribas, Cititrust, Corpbanca Trust y Fiduciaria Bogotá.

**** Dentro de las Entidades Públicas se registran los movimientos del Banco de la República.

***** Dentro de Otros se registran los movimientos de la Bolsa de Valores de Colombia, DECEVAL, la Cámara de Riesgo Central de Contraparte y Personas Jurídicas.

13. Participación de Extranjeros en TES

Compras Netas de TES por parte de Inversionistas Extranjeros

Denominación	Corrido de 2020	Desde Anuncio JP Morgan	Entre el 21 y el 27 de febrero	Entre el 21 y el 28 de febrero	Corrido de febrero	Saldo Compras Netas al 28 de febrero del 2020	% Saldo Disponible TES Pesos o UVR	% Saldo Total TES
Spot Pesos	\$ 503	\$ 62'036	\$ (252)	\$ (252)	\$ (914)	\$ 74'450	34.6%	23.0%
Spot UVR	\$ (190)	\$ 890	\$ (11)	\$ (11)	\$ (13)	\$ 2'234	2.1%	0.7%
Forward* Pesos	\$ 321	\$ (2'327)	\$ 338	\$ 378	\$ 414	\$ 2'569	1.2%	0.8%

Cifras en miles de millones de pesos. * Información disponible hasta el 27 de febrero de 2020

Saldo de TES Pesos del Offshore en los Mercados Spot y Forward Como Porcentaje del Saldo Disponible

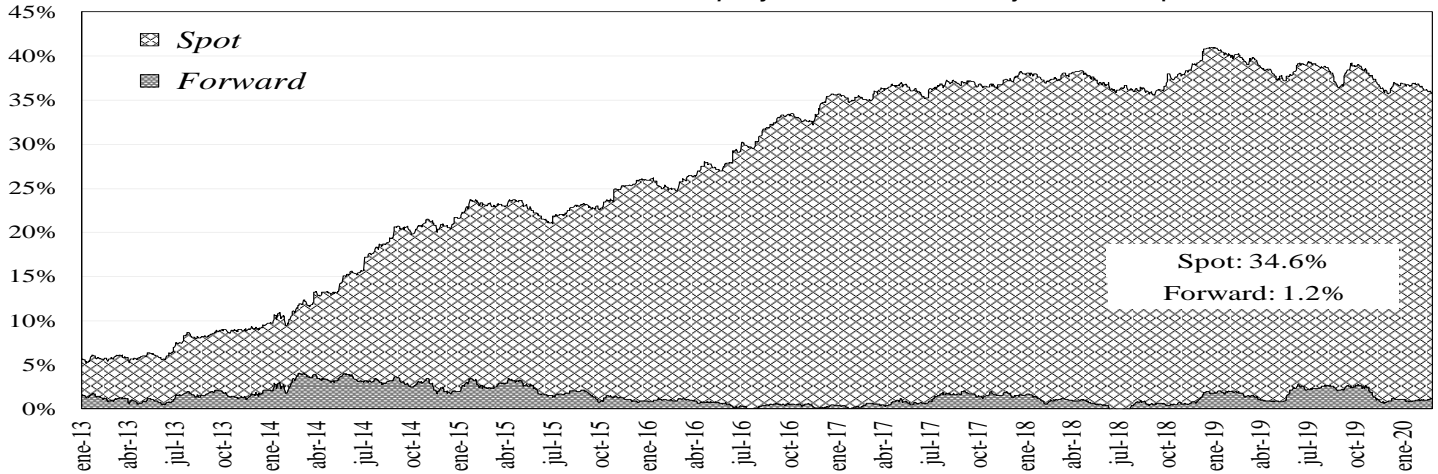

Saldo del Offshore en TES Pesos y TES UVR Como Porcentaje del Saldo Total

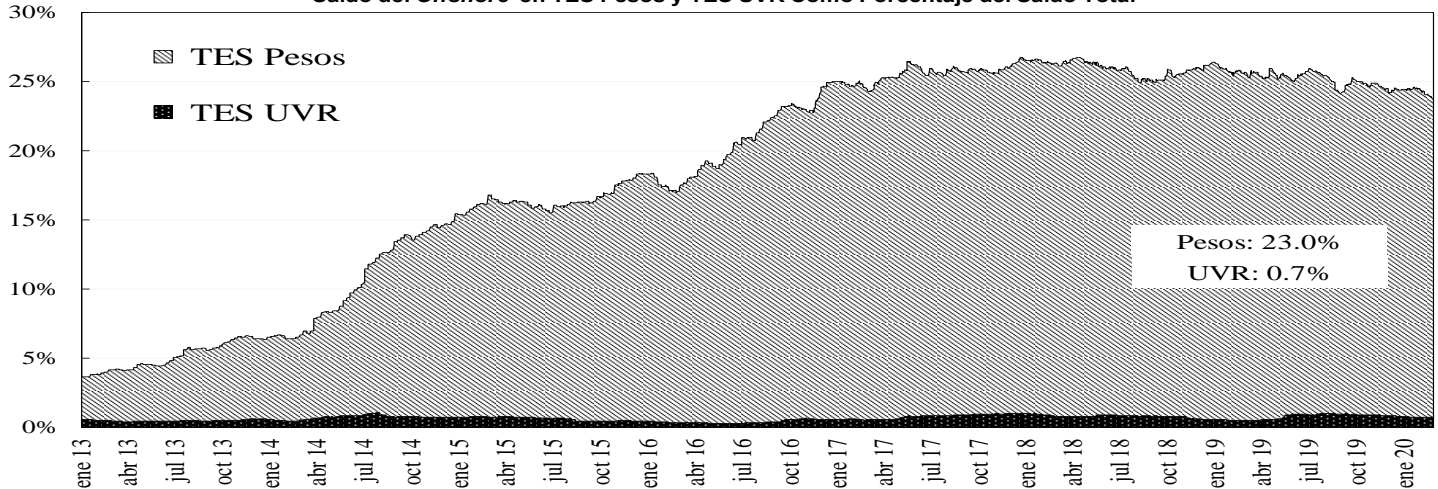

14. Mercado de renta variable³

	febrero 28	Variación			
		1 semana	1 mes	Año Corrido	Año Completo
COLCAP	1.549,61	-5,02%	-4,62%	-6,79%	2,74%
Monto Promedio Diario Semanal	203,35 *	35,3%	41,0%	443,2%	29,5%

* Miles de millones de pesos

³ El anexo 7 detalla información del mercado de renta variable.

COLCAP Y VOLUMEN DIARIO TRANSADO EN LAS ACCIONES QUE LO COMPONEN

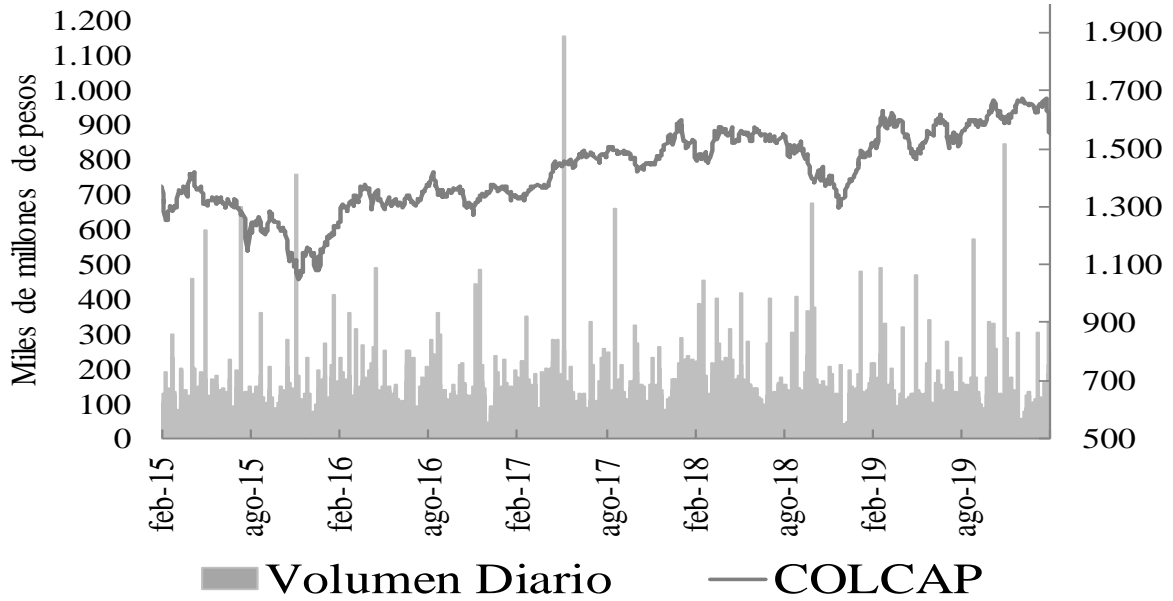

15. Resumen del mercado colombiano.

Tasa Cero Cupón De TES En Pesos

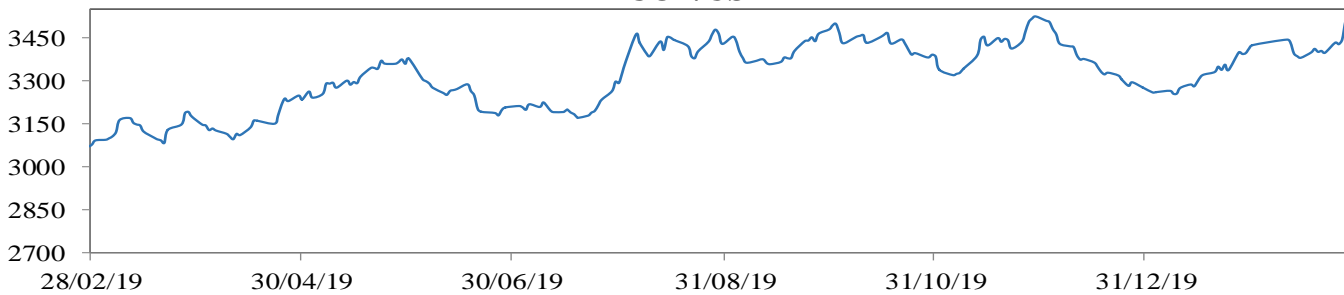
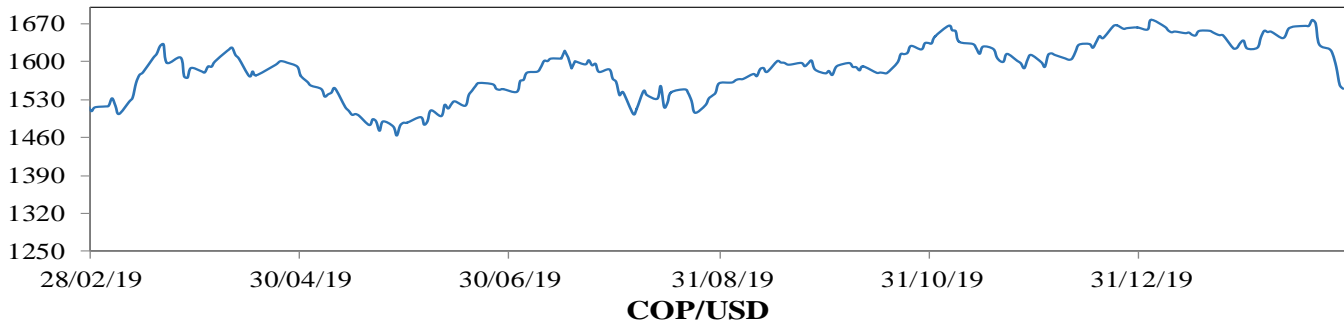
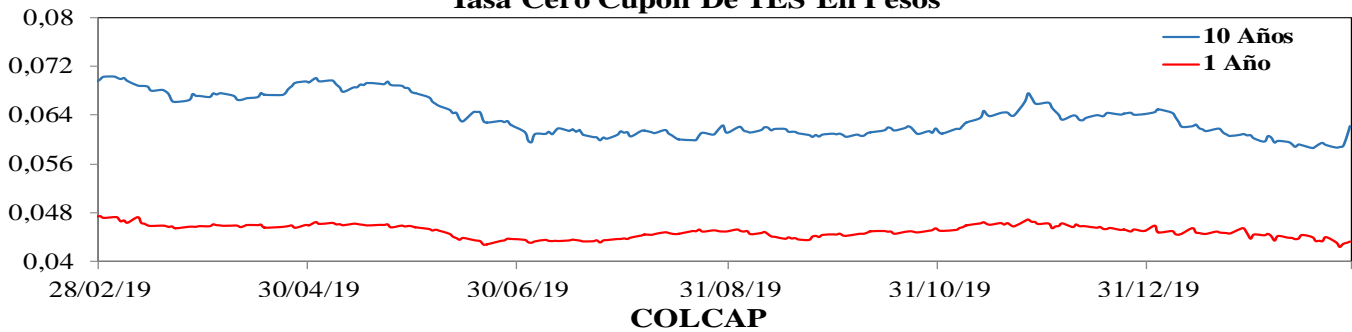

16. Calendario económico

a. Semana anterior

Lunes 24 Febrero	Martes 25 Febrero	Miércoles 26 Febrero	Jueves 27 Febrero	Viernes 28 Febrero
Alemania <i>IFO Business Climate Feb</i> Esp: 95,3 Ant: 95,9 Obs: 96,1	Estados Unidos <i>Conf. Board Consumer Confidence Feb</i> Esp: 132,2 Ant: 131,6 Obs: 130,7	Estados Unidos <i>MBA Mortgage Applications</i> Ant: -0,064 Obs: 0,015	Estados Unidos <i>Initial Jobless Claims</i> Esp: 212000 Ant: 210000 Obs: 219000	Estados Unidos <i>U. of Mich. Sentiment Feb F</i> Esp: 100,7 Ant: 100,9 Obs: 101
Alemania <i>IFO Expectations Feb</i> Esp: 92,1 Ant: 92,9 Obs: 93,4	México <i>GDP NSA YoY 4Q F</i> Esp: -0,004 Ant: -0,003 Obs: -0,005	Estados Unidos <i>New Home Sales Jan</i> Esp: 718000 Ant: 694000 Obs: 764000	Estados Unidos <i>GDP Annualized QoQ 4Q S</i> Esp: 0,021 Ant: 0,021 Obs: 0,021	China <i>Manufacturing PMI Feb</i> Esp: 45 Ant: 50 Obs: 35,7
Alemania <i>IFO Current Assessment Feb</i> Esp: 98,6 Ant: 99,1 Obs: 98,9	Alemania <i>GDP SA QoQ 4Q F</i> Esp: 0 Ant: 0 Obs: 0	Francia <i>Consumer Confidence Feb</i> Esp: 103 Ant: 104 Obs: 104	Estados Unidos <i>Durable Goods Orders Jan P</i> Esp: -0,014 Ant: 0,024 Obs: -0,002	Alemania <i>CPI YoY Feb P</i> Esp: 0,017 Ant: 0,017 Obs: 0,017
	México <i>Economic Activity IGAE YoY Dec</i> Esp: 0,005 Ant: -0,0121 Obs: 0,0068	México <i>Retail Sales YoY Dec</i> Esp: 0,024 Ant: 0,021 Obs: 0,032	Italia <i>Consumer Confidence Index Feb</i> Esp: 111,4 Ant: 111,8 Obs: 111,4	Estados Unidos <i>Personal Spending Jan</i> Esp: 0,003 Ant: 0,003 Obs: 0,002
	Francia <i>Manufacturing Confidence Feb</i> Esp: 99 Ant: 100 Obs: 102	Argentina <i>Budget Balance Jan</i> Esp: -- Ant: -1,20143e+0 Obs: -3766000000	México <i>Unemployment Rate NSA Jan</i> Esp: 0,033 Ant: 0,0291 Obs: 0,0379	Estados Unidos <i>MNI Chicago PMI Feb</i> Esp: 46 Ant: 42,9 Obs: 49
	Estados Unidos <i>Richmond Fed Manufact. Index Feb</i> Esp: 10 Ant: 20 Obs: -2		Japón <i>Industrial Production YoY Jan P</i> Esp: -0,031 Ant: -0,031 Obs: -0,025	Chile <i>Retail Sales YoY Jan</i> Esp: -0,014 Ant: -0,028 Obs: 0,001
	Alemania <i>GDP NSA YoY 4Q F</i> Esp: 0,003 Ant: 0,003 Obs: 0,003		Zona Euro <i>Consumer Confidence Feb F</i> Esp: -- Ant: -6,6 Obs: -6,6	México <i>Trade Balance Jan</i> Esp: -3.300 MM Ant: 3.068 MM Obs: -2.416 MM
			Estados Unidos <i>Personal Consumption 4Q S</i> Esp: 0,017 Ant: 0,018 Obs: 0,017	Colombia <i>Urban Unemployment Rate Jan</i> Esp: 0,138 Ant: 0,105 Obs: 0,129
				Colombia <i>National Unemployment Rate Jan</i> Esp: -- Ant: 0,095 Obs: 0,13

b. Semana actual

Lunes	Martes	Miércoles	Jueves	Viernes
02 Marzo	03 Marzo	04 Marzo	05 Marzo	06 Marzo
Estados Unidos <i>ISM Manufacturing Feb</i> Esp: 50,5 Ant: 50,9 Obs: 50,1	Argentina <i>Government Tax Revenue Feb</i> Esp: -- Ant: 5.273 MM Obs: --	Canadá <i>Bank of Canada Rate Decision</i> Esp: 0,015 Ant: 0,0175 Obs: --	Estados Unidos <i>Initial Jobless Claims</i> Esp: 215000 Ant: 219000 Obs: --	Estados Unidos <i>Change in Nonfarm Payrolls Feb</i> Esp: 175000 Ant: 225000 Obs: --
Alemania <i>Markit/BME Germany Manufacturing PMI Feb F</i> Esp: 47,8 Ant: 47,8 Obs: 48	España <i>Unemployment Change Feb</i> Esp: 5800 Ant: 90200 Obs: -7800	Brasil <i>GDP YoY 4Q</i> Esp: 0,016 Ant: 0,012 Obs: --	Estados Unidos <i>Durable Goods Orders Jan F</i> Esp: -0,002 Ant: -0,002 Obs: --	Canadá <i>Unemployment Rate Feb</i> Esp: 0,056 Ant: 0,055 Obs: --
Zona Euro <i>Markit Eurozone Manufacturing PMI Feb F</i> Esp: 49,1 Ant: 49,1 Obs: 49,2	Reino Unido <i>Markit/CIPS UK Construction PMI Feb</i> Esp: 49 Ant: 48,4 Obs: 52,6	Estados Unidos <i>MBA Mortgage Applications</i> Esp: -- Ant: 0,015 Obs: --	Colombia <i>CPI YoY Feb</i> Esp: 0,0372 Ant: 0,0362 Obs: --	Rusia <i>CPI YoY Feb</i> Esp: 0,022 Ant: 0,024 Obs: --
Reino Unido <i>Markit UK PMI Manufacturing SA Feb F</i> Esp: 51,9 Ant: 51,9 Obs: 51,7	Japón <i>Jibun Bank Japan PMI Composite Feb F</i> Esp: -- Ant: 47 Obs: --	Brasil <i>GDP QoQ 4Q</i> Esp: 0,005 Ant: 0,006 Obs: --	Estados Unidos <i>Factory Orders Jan</i> Esp: -0,001 Ant: 0,018 Obs: --	Estados Unidos <i>Unemployment Rate Feb</i> Esp: 0,036 Ant: 0,036 Obs: --
Estados Unidos <i>Markit US Manufacturing PMI Feb F</i> Esp: 50,8 Ant: 50,8 Obs: 50,7	Zona Euro <i>CPI Estimate YoY Feb</i> Esp: 0,012 Ant: 0,014 Obs: 0,012	Estados Unidos <i>ADP Employment Change Feb</i> Esp: 170000 Ant: 291000 Obs: --	Sudáfrica <i>Current Account as a % GDP 4Q</i> Esp: -- Ant: -0,037 Obs: --	Canadá <i>Net Change in Employment Feb</i> Esp: 12000 Ant: 34500 Obs: --
Chile <i>Economic Activity YoY Jan</i> Esp: 0,012 Ant: 0,011 Obs: 0,015	China <i>Caixin China PMI Composite Feb</i> Esp: -- Ant: 51,9 Obs: --	Zona Euro <i>Markit Eurozone Composite PMI Feb F</i> Esp: 51,6 Ant: 51,6 Obs: --	Estados Unidos <i>Durables Ex Transportation Jan F</i> Esp: -- Ant: 0,009 Obs: --	Estados Unidos <i>Trade Balance Jan</i> Esp: -46.100 MM Ant: -48.900 MM Obs: --
Estados Unidos <i>ISM Prices Paid Feb</i> Esp: 50,8 Ant: 53,3 Obs: 45,9	Zona Euro <i>Unemployment Rate Jan</i> Esp: 0,074 Ant: 0,074 Obs: 0,074	Estados Unidos <i>Markit US Composite PMI Feb F</i> Esp: -- Ant: 49,6 Obs: --	Estados Unidos <i>Continuing Claims</i> Esp: 1738000 Ant: 1724000 Obs: --	
Colombia <i>Exports FOB Jan</i> Esp: 3.385 MM Ant: 3.343 MM Obs: 3.424 MM		Alemania <i>Markit/BME Germany Composite PMI Feb F</i> Esp: 51,1 Ant: 51,1 Obs: --	Argentina <i>Construction Activity YoY Jan</i> Esp: -- Ant: -0,064 Obs: --	
		Reino Unido <i>Markit/CIPS UK Composite PMI Feb F</i> Esp: 53,3 Ant: 53,3 Obs: --	Japón <i>Labor Cash Earnings YoY Jan</i> Esp: 0,002 Ant: 0 Obs: --	

ANEXO 1: OPERACIONES DE MERCADO ABIERTO

Cuadro 1¹

Saldo Contables de OMAS del Banco de la República			
Cifras en miles de millones de pesos			
	31-dic-19	31-ene-20	Diferencia Mes Anterior
I. Operaciones Definitivas 1/	15,221.4	16,795.7	-1,574.3
A. Tes clase A	0.0	0.0	0.0
B. Tes clase B	15,221.4	16,795.7	-1,574.3
C. TES ley 546	0.0	0.0	0.0
D. Títulos Fogafin	0.0	0.0	0.0
Títulos Hipotecarios Clase A	0.0	0.0	0.0
Títulos Hipotecarios Clase B	0.0	0.0	0.0
Títulos Hipotecarios Clase C	0.0	0.0	0.0
Títulos Capitalización Banca Pública	0.0	0.0	0.0
II. Operaciones Transitorias	8,545	7,805	739.7
E. Expansión transitoria	8,600	8,014	586.2
Repos a 1 día	8,600.0	5,013.8	3,586.2
Repos a 7 día	0.0	700.0	-700.0
Repos a 14 días	0.0	400.0	-400.0
Repos a 30 días	0	1,900	-1,900.0
Repos a 60 días	0.0	0.0	0.0
Repos a 90 días	0	0	0.0
Repos a 120 días	0.0	0.0	0.0
F. Contracción transitoria	55.0	208.5	-153.5
Repo reversa	0.0	0.0	0.0
Depósitos Remunerados	55	208	-153.5
Total (I + II)	23,766	24,601	-834.6

Fuente: Banco de la República

1/. Corresponde al valor presente de los saldos de los títulos en el portafolio del BR valorados a tasas de mercado.

Cuadro 2

Total saldo de operaciones de mercado abierto por plazos al vencimiento al 28-feb-2020
Montos en miles de millones

	PLAZO					TOTAL	VARIACION	
	3	7	14	30	90		SEMANAL	AÑO CORRIDO
DEPÓSITOS CONTRACCION	642.83	0.00	0.00	0.00	0.00	642.83	526.62	639.83
SUBASTA	0.00	0.00	0.00	0.00	0.00	0.00	0.00	0.00
VENTANILLA	642.83	0.00	0.00	0.00	0.00	642.83	526.62	290.20
REPOS EXPANSION (REPO B.R.)	7,151.28	0.00	0.00	0.00	0.00	7,151.277	519.58	243.68
SUBASTA	7,150.28	0.00	0.00	0.00	0.00	7,150.28	518.58	242.68
VENTANILLA	0.00	0.00	0.00	0.00	0.00	0.00	0.00	0.00
OVERNIGHT	1.00	0.00	0.00	0.00	0.00	1.00	1.00	1.00
APOYO TRANSITORIO	0.00	0.00	0.00	0.00	0.00	0.00	0.00	0.00
SUBASTA	0.00	0.00	0.00	0.00	0.00	0.00	0.00	0.00
VENTANILLA	0.00	0.00	0.00	0.00	0.00	0.00	0.00	0.00

Fuente: DFV

¹ Datos disponibles hasta el 31 de Enero de 2020

Cuadro 3

Banco de la República
Sección Mesa de Dinero
MILES DE MILLONES DE \$

COMPOSICION DEL SALDO DE LAS OPERACIONES DE MERCADO ABIERTO

FECHA	OPERACIONES DE CONTRACCIÓN			OPERACIONES DE EXPANSIÓN			
	S BASTA	ENTANILLA	SALDO	REPOS ENTIDADES FINANCIERAS			
				SUBASTA	VENTANILLA	OVERNIGHT	SALDO
07/06/2019	0.00	37.00	37.00	12596.58	0.00	120.00	12716.58
14/06/2019	0.00	63.06	63.06	15561.45	0.00	0.00	15561.45
21/06/2019	0.00	235.13	235.13	17022.38	0.00	0.00	17022.38
28/06/2019	0.00	129.61	129.61	18298.13	0.00	0.00	18298.13
05/07/2019	0.00	208.48	208.48	15888.74	35.00	9.50	15933.24
12/07/2019	0.00	76.29	76.29	16472.63	0.80	9.10	16482.53
19/07/2019	0.00	169.60	169.60	19292.10	0.00	0.00	19292.10
26/07/2019	0.00	94.27	94.27	16431.99	0.00	0.00	16431.99
02/08/2019	0.00	42.08	42.08	17936.24	0.00	1.10	17937.34
09/08/2019	0.00	43.72	43.72	19516.06	43.72	0.00	19559.78
16/08/2019	0.00	239.05	239.05	17143.99	100.00	0.00	17243.99
23/08/2019	0.00	230.17	230.17	20190.00	0.00	0.00	20190.00
30/08/2019	0.00	77.47	77.47	15304.12	0.00	3.00	15307.12
06/09/2019	0.00	41.32	41.32	15965.62	0.00	0.00	15965.62
13/09/2019	0.00	48.16	48.16	6893.12	0.00	0.00	6893.12
20/09/2019	0.00	110.99	110.99	8189.50	0.00	0.00	8189.50
27/09/2019	0.00	764.31	764.31	9721.05	1.00	150.00	9872.05
04/10/2019	0.00	64.91	64.91	11912.00	0.00	0.00	11912.00
11/10/2019	0.00	64.90	64.90	11563.00	0.00	0.00	11563.00
18/10/2019	0.00	40.32	40.32	13500.00	0.00	0.00	13500.00
25/10/2019	0.00	278.20	278.20	7821.39	0.00	120.00	7941.39
01/11/2019	0.00	21.54	21.54	9079.51	0.00	0.00	9079.51
08/11/2019	0.00	70.80	70.80	5821.42	0.00	85.00	5906.42
15/11/2019	0.00	26.00	26.00	7489.80	0.00	0.00	7489.80
22/11/2019	0.00	27.17	27.17	4278.38	0.00	3.00	4281.38
29/11/2019	0.00	29.85	29.85	8200.00	90.25	5.20	8295.45
06/12/2019	0.00	284.34	284.34	5555.03	1.00	0.00	5556.03
13/12/2019	0.00	184.04	184.04	5277.52	0.00	0.00	5277.52
20/12/2019	0.00	101.54	101.54	4902.70	160.00	0.00	5062.70
27/12/2019	0.00	155.68	155.68	7852.13	0.00	5.50	7857.63
03/01/2020	0.00	92.83	92.83	7918.80	200.00	0.00	8118.80
10/01/2020	0.00	13.11	13.11	6622.30	0.00	0.00	6622.30
17/01/2020	0.00	37.46	37.46	5625.77	0.00	27.00	5652.77
24/01/2020	0.00	147.15	147.15	5892.56	0.00	0.00	5892.56
31/01/2020	0.00	208.48	208.48	7859.11	0.00	0.00	7859.11
07/02/2020	0.00	401.82	401.82	8378.87	0.00	0.00	8378.87
14/02/2020	0.00	135.06	135.06	7220.67	0.00	0.00	7220.67
21/02/2020	0.00	116.21	116.21	6631.70	0.00	0.00	6631.70
28/02/2020	0.00	642.83	642.83	7150.28	0.00	1.00	7151.28

Montos en miles de millones

Cuadro 4 RESUMEN DE REPOS APROBADOS

1. Expansión Transitoria (millones de pesos \$)

Tipo	Plazo	DIA	CUPO	APROBADAS								
				PRESENTADAS			APROBADAS		EXCESO		VARIACION SEMANAL	
				MONTO	MINIMA	MAXIMA	MONTO	TASA *	DEMANDA	ABSOLUTA	(%)	
Subasta	1 Día	lunes, 24 de feb 2020	6,900,000	4,414,700	4.25%	5.25%	4,414,700	4.25%	0	-3,777,960	-46.11%	
		martes, 25 de feb 2020	6,900,000	3,692,700	4.25%	5.25%	3,692,700	4.25%	0	-2,237,280	-37.73%	
		miércoles, 26 de feb 2020	6,900,000	5,375,050	4.25%	5.25%	5,375,050	4.25%	0	99,350	1.88%	
		jueves, 27 de feb 2020	6,900,000	3,737,600	4.25%	5.25%	3,737,600	4.25%	0	-1,820,914	-32.76%	
		viernes, 28 de feb 2020	8,500,000	7,150,277	4.25%	5.25%	7,150,277	4.25%	0	2,418,577	51.11%	
TOTAL			36,100,000	24,370,327			24,370,327	4.25%	0	(5,318,226.70)	(17.91)	
Ventanilla	1 Día	lunes, 24 de feb 2020	0	0	0.00%	0.00%	0	0.00%	0	-1,100	-100.00%	
		martes, 25 de feb 2020	0	0	0.00%	0.00%	0	0.00%	0	-81,000	-100.00%	
		miércoles, 26 de feb 2020	0	0	0.00%	0.00%	0	0.00%	0	0	0.00%	
		jueves, 27 de feb 2020	0	0	0.00%	0.00%	0	0.00%	0	-20,000	-100.00%	
		viernes, 28 de feb 2020	0	2,000	5.25%	5.25%	2,000	5.25%	0	2,000	0.00%	
TOTAL			0	2,000			2,000	5.25%	0	(100,100.00)	(98.04)	
Overnight Faltante de Compensación	1 Día	lunes, 24 de feb 2020	0	0	0.00%	0.00%	0	0.00%	0	0	0.00%	
		martes, 25 de feb 2020	0	0	0.00%	0.00%	0	0.00%	0	0	0.00%	
		miércoles, 26 de feb 2020	0	0	0.00%	0.00%	0	0.00%	0	0	0.00%	
		jueves, 27 de feb 2020	0	0	0.00%	0.00%	0	0.00%	0	0	0.00%	
		viernes, 28 de feb 2020	0	0	0.00%	0.00%	0	0.00%	0	0	0.00%	
TOTAL			0	0			0	0.00%	0	0.00		
Overnight por Intradía	1 Día	lunes, 24 de feb 2020	0	0	0.00%	0.00%	0	0.00%	0	0	0.00%	
		martes, 25 de feb 2020	0	0	0.00%	0.00%	0	0.00%	0	0	0.00%	
		miércoles, 26 de feb 2020	0	0	0.00%	0.00%	0	0.00%	0	-600	-100.00%	
		jueves, 27 de feb 2020	0	0	0.00%	0.00%	0	0.00%	0	0	0.00%	
		viernes, 28 de feb 2020	0	1,000	6.25%	6.25%	1,000	6.25%	0	0	0.00%	
TOTAL			0	1,000			1,000	6.25%	0	400.00	66.67	
Subasta	7 Días	lunes, 24 de feb 2020	0	0	0.00%	0.00%	0	0.00%	0	0	0.00%	
		martes, 25 de feb 2020	0	0	0.00%	0.00%	0	0.00%	0	0	0.00%	
		miércoles, 26 de feb 2020	0	0	0.00%	0.00%	0	0.00%	0	0	0.00%	
		jueves, 27 de feb 2020	0	0	0.00%	0.00%	0	0.00%	0	0	0.00%	
		viernes, 28 de feb 2020	0	0	0.00%	0.00%	0	0.00%	0	0	0.00%	
TOTAL			0	0			0	0.00%	0	0.00		
Subasta	14 Días	lunes, 24 de feb 2020	0	0	0.00%	0.00%	0	0.00%	0	0	0.00%	
		martes, 25 de feb 2020	0	0	0.00%	0.00%	0	0.00%	0	0	0.00%	
		miércoles, 26 de feb 2020	0	0	0.00%	0.00%	0	0.00%	0	0	0.00%	
		jueves, 27 de feb 2020	0	0	0.00%	0.00%	0	0.00%	0	0	0.00%	
		viernes, 28 de feb 2020	0	0	0.00%	0.00%	0	0.00%	0	0	0.00%	
TOTAL			0	0			0	0.00%	0	0.00		
Subasta	30 Días	lunes, 24 de feb 2020	0	0	0.00%	0.00%	0	0.00%	0	0	0.00%	
		martes, 25 de feb 2020	0	0	0.00%	0.00%	0	0.00%	0	0	0.00%	
		miércoles, 26 de feb 2020	0	0	0.00%	0.00%	0	0.00%	0	0	0.00%	
		jueves, 27 de feb 2020	0	0	0.00%	0.00%	0	0.00%	0	0	0.00%	
		viernes, 28 de feb 2020	0	0	0.00%	0.00%	0	0.00%	0	0	0.00%	
TOTAL			0	0			0	0.00%	0	0.00		
Subasta	90 Días	lunes, 24 de feb 2020	0	0	0.00%	0.00%	0	0.00%	0	0	0.00%	
		martes, 25 de feb 2020	0	0	0.00%	0.00%	0	0.00%	0	0	0.00%	
		miércoles, 26 de feb 2020	0	0	0.00%	0.00%	0	0.00%	0	0	0.00%	
		jueves, 27 de feb 2020	0	0	0.00%	0.00%	0	0.00%	0	0	0.00%	
		viernes, 28 de feb 2020	0	0	0.00%	0.00%	0	0.00%	0	0	0.00%	
TOTAL			0	0			0	0.00%	0	0.00		
Subasta	120 Días	TOTAL	0	0	0.00%	0.00%	0	0.00%	0	0	0.00%	
		TOTAL	0	0			0	0.00%	0	0.00	0.00	
Ventanilla	14 Días	TOTAL	0	0	0.00%	0.00%	0	0.00%	0	0	0.00%	
		TOTAL	0	0			0	0.00%	0	0.00	0.00	
TOTAL			0	24,373,327.30			24,373,327.30	0.00%	0	0.00	0.00	

2. Contracción Transitoria (millones de pesos \$)

Tipo	Plazo	DIA	CUPO	APROBADAS								
				PRESENTADAS			APROBADAS		EXCESO		VARIACION SEMANAL	
				MONTO	MINIMO	MAXIMO	MONTO	CORTE *	DEMANDA	ABSOLUTA	(%)	
Ventanilla	1 Día	lunes, 24 de feb 2020	0	141,457	3.25%	3.25%	141,457	3.25%	0	64,028	82.69%	
		martes, 25 de feb 2020	0	61,543	3.25%	3.25%	61,543	3.25%	0	-63,079	-50.62%	
		miércoles, 26 de feb 2020	0	142,437	3.25%	3.25%	142,437	3.25%	0	69,861	96.26%	
		jueves, 27 de feb 2020	0	208,607	3.25%	3.25%	208,607	3.25%	0	128,309	159.79%	
		viernes, 28 de feb 2020	0	642,830	3.25%	3.25%	642,830	3.25%	0	526,621	453.17%	
TOTAL			0	1,196,874			1,196,874	3.25%	0	725,740.00	154.04	
Subasta	7 Días	lunes, 24 de feb 2020	0	0	0.00%	0.00%	0	0.00%	0	0	0.00%	
		martes, 25 de feb 2020	0	0	0.00%	0.00%	0	0.00%	0	0	0.00%	
		miércoles, 26 de feb 2020	0	0	0.00%	0.00%	0	0.00%	0	0	0.00%	
		jueves, 27 de feb 2020	0	0	0.00%	0.00%	0	0.00%	0	0	0.00%	
		viernes, 28 de feb 2020	0	0	0.00%	0.00%	0	0.00%	0	0	0.00%	
TOTAL			0	0			0	0.00%	0	0.00		
Subasta	14 Días	lunes, 24 de feb 2020	0	0	0.00%	0.00%	0	0.00%	0	0	0.00%	
		martes, 25 de feb 2020	0	0	0.00%	0.00%	0	0.00%	0	0	0.00%	
		miércoles, 26 de feb 2020	0	0	0.00%	0.00%	0	0.00%	0	0	0.00%	
		jueves, 27 de feb 2020	0	0	0.00%	0.00%	0	0.00%	0	0	0.00%	
		viernes, 28 de feb 2020	0	0	0.00%	0.00%	0	0.00%	0	0	0.00%	
TOTAL			0	0			0	0.00%	0	0.00		
Subasta	30 Días	TOTAL	0	0	0.00%	0.00%	0	0.00%	0	0	0.00%	
		TOTAL	0	0			0	0.00%	0	0.00	0.00	
Subasta	62 Días	TOTAL	0	0	0.00%	0.00%	0	0.00%	0	0	0.00%	
		TOTAL	0	0			0	0.00%	0	0.00	0.00	
Subasta	90 Días	TOTAL	0	0	0.00%	0.00%	0	0.00%	0	0	0.00%	
		TOTAL	0	0			0	0.00%	0	0.00	0.00	
TOTAL			0	1,196,874.00			1,196,874.00	0.00%	0	0.00	0.00	

* Tasa Efectiva anual

Fuente: DFV, DOAM

ANEXO 2: AGREGADOS MONETARIOS

CUADRO 5
M3 PÚBLICO Y PRIVADO ¹
(Miles de millones de pesos)

	diciembre			marzo			junio			septiembre			noviembre		
	2017	2018	%	2018	2019	%	2018	2019	%	2018	2019	%	2018	2019	%
M3 Privado	420,629	443,960	5.5	414,376	438,267	5.8	413,690	447,211	8.1	412,976	457,876	10.9	425,288	473,920	11.4
Efectivo	59,852	65,332	9.2	53,908	59,639	10.6	54,023	62,108	15.0	54,338	63,559	17.0	56,539	66,850	18.2
PSE	360,777	378,628	4.9	360,468	378,628	5.0	359,667	385,103	7.1	358,639	394,317	9.9	368,749	407,070	10.4
Ctas. Ctes.	38,417	41,602	8.3	35,035	38,116	8.8	34,614	38,039	9.9	35,285	39,156	11.0	38,647	42,857	10.9
CDT	152,432	154,464	1.3	158,174	163,520	3.4	159,069	165,875	4.3	157,621	168,709	7.0	155,188	164,681	6.1
Ahorro	138,707	147,945	6.7	137,830	145,763	5.8	135,010	147,815	9.5	134,855	151,512	12.4	143,836	163,911	14.0
Otros	31,221	34,617	10.9	29,429	31,229	6.1	30,973	33,374	7.8	30,878	34,941	13.2	31,078	35,621	14.6
M3 Público	57,125	60,656	6.2	60,057	64,939	8.1	61,596	65,313	6.0	64,192	64,761	0.9	65,734	64,896	-1.3
Ctas. Ctes.	10,098	10,014	-0.8	10,546	11,080	5.1	10,486	10,343	-1.4	10,567	10,078	-4.6	10,521	9,966	-5.3
CDT	7,416	7,781	4.9	8,566	7,791	-9.1	9,437	7,909	-16.2	9,983	7,415	-25.7	9,716	6,830	-29.7
Ahorro	29,686	31,346	5.6	31,502	36,098	14.6	32,344	36,852	13.9	33,985	36,481	7.3	35,901	37,096	3.3
Fiduciarios	6,050	7,061	16.7	6,788	7,008	3.2	6,593	7,172	8.8	7,145	7,591	6.2	6,781	7,586	11.9
Otros	3,875	4,455	15.0	2,655	2,962	11.6	2,735	3,037	11.0	2,511	3,195	27.2	2,815	3,417	21.4
M3 Total	477,753	504,616	5.6	474,433	503,206	6.1	475,285	512,524	7.8	477,168	522,637	9.5	491,022	538,816	9.7

CARTERA PÚBLICA Y PRIVADA ²
(Miles de millones de pesos)

Cartera Bruta	423,667	448,776	5.9	427,152	454,336	6.4	433,553	463,785	7.0	436,643	475,911	9.0	446,553	484,202	8.4
Pública	16,777	16,854	0.5	17,198	18,334	6.6	17,532	18,251	4.1	15,968	19,114	19.7	16,409	19,887	21.2
Privada	406,890	431,922	6.2	409,954	436,002	6.4	416,022	445,534	7.1	420,674	456,796	8.6	430,144	464,314	7.9

¹ Variación anual. A partir de entrada en vigencia de las NIIF en enero de 2015, las variaciones con respecto a los datos del 2014 tienen un efecto estadístico por cambios de metodología.

² Variación anual - para la cartera pública y privada, incluye Leasing Financiero

Fuentes: Banco de la República, cálculos con información de Balances y del formato 338 de la Superintendencia Financiera.

CUADRO 6

Portafolio Financiero del Sector Real en ml

(Miles de Millones de pesos)

AÑO	MES	TOTAL SECTOR REAL								
		TOTAL			SECTOR PUBLICO			SECTOR PRIVADO ¹		
		M3	TES	M3 + TES	M3	TES	TOTAL	M3	TES	TOTAL
2006	diciembre	132,740.1	64,184.7	196,924.8	23,061.2	30,872.4	53,933.6	109,678.9	33,312.3	142,991.2
2007	diciembre	156,820.1	71,221.9	228,041.9	24,129.7	31,221.9	55,351.6	132,690.4	40,000.0	172,690.4
2008	diciembre	183,455.2	82,331.7	265,787.0	29,448.4	36,925.8	66,374.2	154,006.8	45,405.9	199,412.7
2009	diciembre	197,491.3	86,560.0	284,051.3	30,180.5	36,444.8	66,625.3	167,310.7	50,115.2	217,425.9
2010	diciembre	219,828.3	101,942.8	321,771.1	33,088.8	40,159.4	73,248.2	186,739.5	61,783.5	248,523.0
2011	diciembre	259,929.7	110,967.9	370,897.6	37,698.6	42,480.6	80,179.2	222,231.1	68,487.3	290,718.4
2012	diciembre	300,208.6	113,374.9	413,583.5	43,024.8	41,748.0	84,772.8	257,183.8	71,626.9	328,810.7
2013	diciembre	341,304.2	128,429.9	469,734.1	51,428.4	45,315.1	96,743.5	289,875.8	83,114.8	372,990.6
2014	diciembre	371,418.5	146,828.4	518,246.9	52,573.7	44,626.8	97,200.5	318,844.8	102,201.5	421,046.4
2015	diciembre	414,501.0	157,017.5	571,518.4	46,294.7	45,977.4	92,272.1	368,206.3	111,040.0	479,246.3
2016	diciembre	445,146.6	184,070.6	629,217.2	49,781.5	45,519.2	95,300.7	395,365.1	138,551.4	533,916.5
2017	diciembre	477,753.3	198,563.0	676,316.3	57,124.8	42,602.0	99,726.8	420,628.5	155,961.0	576,589.5
2018	enero	466,983.1	202,482.4	669,465.5	57,891.1	42,992.2	100,883.3	409,092.0	159,490.2	568,582.2
	febrero	472,239.7	205,886.9	678,126.6	58,852.3	44,340.3	103,192.6	413,387.4	161,546.6	574,934.0
	marzo	474,433.0	208,707.9	683,140.9	60,056.9	42,891.0	102,947.9	414,376.2	165,816.8	580,193.0
	abril	472,308.9	214,184.5	686,493.4	61,359.3	49,146.7	110,506.0	410,949.6	165,037.7	575,987.4
	mayo	469,406.1	224,287.7	693,693.8	60,841.0	53,221.2	114,062.2	408,565.1	171,066.5	579,631.6
	junio	475,285.2	225,230.2	700,515.3	61,595.6	52,865.6	114,461.2	413,689.6	172,364.5	586,054.1
	julio	479,576.5	226,637.2	706,213.7	64,007.2	53,497.0	117,504.2	415,569.3	173,140.2	588,709.6
	agosto	480,467.3	230,872.0	711,339.4	64,444.0	53,148.3	117,592.4	416,023.3	177,723.7	593,747.0
	septiembre	477,168.4	234,444.8	711,613.2	64,191.9	55,564.3	119,756.2	412,976.5	178,880.6	591,857.0
	octubre	479,793.0	240,456.6	720,249.5	64,864.1	59,077.0	123,941.1	414,928.8	181,379.6	596,308.5
	noviembre	491,021.6	238,367.1	729,388.7	65,733.7	56,042.7	121,776.3	425,288.0	182,324.4	607,612.4
	diciembre	504,616.3	237,869.8	742,486.1	60,656.4	55,111.2	115,767.6	443,959.9	182,758.6	626,718.5
2019	enero	490,222.2	240,345.7	730,567.9	57,210.0	56,346.7	113,556.7	433,012.3	183,999.0	617,011.2
	febrero	496,649.6	245,154.5	741,804.0	56,850.0	55,250.7	112,100.7	439,799.5	189,903.7	629,703.3
	marzo	503,206.0	247,638.5	750,844.6	64,938.9	53,222.2	118,161.1	438,267.1	194,416.4	632,683.5
	abril	506,019.5	249,444.3	755,463.8	65,871.2	52,815.5	118,686.8	440,148.3	196,628.7	636,777.0
	mayo	505,505.4	252,914.8	758,420.2	65,518.1	52,983.1	118,501.3	439,987.3	199,931.6	639,918.9
	junio	512,524.4	252,329.9	764,854.3	65,313.0	51,925.4	117,238.4	447,211.4	200,404.5	647,615.9
	julio	515,207.3	253,295.0	768,502.3	64,557.6	52,153.3	116,711.0	450,649.6	201,141.7	651,791.3
	agosto	519,291.3	253,952.5	773,243.8	62,994.2	53,333.7	116,327.9	456,297.1	200,618.8	656,915.9
	septiembre	522,636.9	250,995.1	773,632.0	64,760.7	50,610.2	115,371.0	457,876.2	200,384.8	658,261.0
	octubre	524,938.1	252,288.0	777,226.1	61,820.6	50,718.2	112,538.8	463,117.5	201,569.8	664,687.3
	noviembre	538,815.8	253,788.8	792,604.5	64,895.6	51,982.8	116,878.4	473,920.2	201,806.0	675,726.2

Portafolio Financiero del Sector Real en ml

(% Variaciones)

AÑO	MES	TOTAL SECTOR REAL								
		TOTAL			SECTOR PUBLICO			SECTOR PRIVADO ¹		
		M3	TES	M3 + TES	M3	TES	TOTAL	M3	TES	TOTAL
2007	diciembre	18.1%	11.0%	15.8%	4.6%	1.1%	2.6%	21.0%	20.1%	20.8%
2008	diciembre	17.0%	15.6%	16.6%	22.0%	18.3%	19.9%	16.1%	13.5%	15.5%
2009	diciembre	7.7%	5.1%	6.9%	2.5%	-1.3%	0.4%	8.6%	10.4%	9.0%
2010	diciembre	11.3%	17.8%	13.3%	9.6%	10.2%	9.9%	11.6%	23.3%	14.3%
2011	diciembre	18.2%	8.9%	15.3%	13.9%	5.8%	9.5%	19.0%	10.9%	17.0%
2012	diciembre	15.5%	2.2%	11.5%	14.1%	-1.7%	5.7%	15.7%	4.6%	13.1%
2013	diciembre	13.7%	13.3%	13.6%	19.5%	8.5%	14.1%	12.7%	16.0%	13.4%
2014	diciembre	8.8%	14.3%	10.3%	2.2%	-1.5%	0.5%	10.0%	23.0%	12.9%
2015	diciembre	11.6%	6.9%	10.3%	-11.9%	3.0%	-5.1%	15.5%	8.6%	13.8%
2016	diciembre	7.4%	17.2%	10.1%	7.5%	-1.0%	3.3%	7.4%	24.8%	11.4%
2017	diciembre	7.3%	7.9%	7.5%	14.8%	-6.4%	4.6%	6.4%	12.6%	8.0%
2018	enero	5.6%	8.9%	6.6%	11.5%	-4.3%	4.2%	4.8%	13.1%	7.0%
	febrero	6.0%	9.0%	6.9%	11.6%	0.9%	6.8%	5.3%	11.4%	6.9%
	marzo	6.5%	8.2%	7.0%	11.6%	-2.7%	5.2%	5.8%	11.4%	7.3%
	abril	5.0%	8.1%	6.0%	10.1%	3.4%	7.0%	4.3%	9.6%	5.8%
	mayo	5.4%	13.6%	7.9%	20.2%	17.6%	19.0%	3.5%	12.4%	6.0%
	junio	5.1%	14.9%	8.1%	15.6%	16.7%	16.1%	3.7%	14.4%	6.6%
	julio	5.4%	15.5%	8.5%	17.6%	17.2%	17.5%	3.8%	14.9%	6.8%
	agosto	6.1%	16.1%	9.2%	20.8%	18.8%	19.9%	4.2%	15.3%	7.3%
	septiembre	5.6%	17.1%	9.1%	15.5%	21.1%	18.0%	4.2%	16.0%	7.5%
	octubre	5.3%	21.0%	10.1%	10.7%	36.0%	21.5%	4.5%	16.8%	8.0%
	noviembre	5.6%	19.7%	9.9%	11.8%	29.5%	19.3%	4.7%	17.0%	8.1%
	diciembre	5.6%	19.8%	9.8%	6.2%	29.4%	16.1%	5.5%	17.2%	8.7%
2019	enero	5.0%	18.7%	9.1%	-1.2%	31.1%	12.6%	5.8%	15.4%	8.5%
	febrero	5.2%	19.1%	9.4%	-3.4%	24.6%	8.6%	6.4%	17.6%	9.5%
	marzo	6.1%	18.7%	9.9%	8.1%	24.1%	14.8%	5.8%	17.2%	9.0%
	abril	7.1%	16.5%	10.0%	7.4%	7.5%	7.4%	7.1%	19.1%	10.6%
	mayo	7.7%	12.8%	9.3%	7.7%	-0.4%	3.9%	7.7%	16.9%	10.4%
	junio	7.8%	12.0%	9.2%	6.0%	-1.8%	2.4%	8.1%	16.3%	10.5%
	julio	7.4%	11.8%	8.8%	0.9%	-2.5%	-0.7%	8.4%	16.2%	10.7%
	agosto	8.1%	10.0%	8.7%	-2.2%	0.3%	-1.1%	9.7%	12.9%	10.6%
	septiembre	9.5%	7.1%	8.7%	0.9%	-8.9%	-3.7%	10.9%	12.0%	11.2%
	octubre	9.4%	4.9%	7.9%	-4.7%	-14.1%	-9.2%	11.6%	11.1%	11.5%
	noviembre	9.7%	6.5%	8.7%	-1.3%	-7.2%	-4.0%	11.4%	10.7%	11.2%

¹No incluye los TES del sector financiero

Fuente: cálculos DTIE con base en DFV, Banco de la República.

ANEXO 3: CARTERA

CUADRO 1

Evolucion de la Cartera Bruta Total¹

Semana	Fecha	Cartera M/L MM\$			Cartera M/E en pesos MM\$			Cartera Total 1/ MM\$			Cartera M/E en US\$1/ (Millones)		
		2019	2020	Var. % Anual	2019	2020	Var. % Anual	2019	2020	Var. % Anual	2019	2020	Var. % Anual
1	ene-10	432,267.0	469,687.0	8.7	19,041.4	16,697.9	-12.3	451,308.4	486,384.9	7.8	6,042.0	5,102.3	-15.6
2	ene-17	432,976.3	470,505.2	8.7	18,662.5	16,793.9	-10.0	451,638.8	487,299.1	7.9	5,980.5	5,057.2	-15.4
3	ene-24	432,826.6	471,200.4	8.9	18,920.1	16,861.6	-10.9	451,746.7	488,062.0	8.0	6,005.3	5,009.4	-16.6
4	ene-31	433,424.1	471,290.8	8.7	18,287.4	17,192.2	-6.0	451,711.5	488,483.1	8.1	5,894.2	5,022.2	-14.8
5	feb-07	433,806.5	471,250.6	8.6	18,361.5	17,266.5	-6.0	452,168.1	488,517.1	8.0	5,892.8	5,065.9	-14.0
6	feb-14	437,372.6	474,509.0	8.5	18,555.6	17,262.1	-7.0	455,928.2	491,771.0	7.9	5,906.8	5,109.7	-13.5
7	feb-21	437,545.6	475,256.2	8.6	18,355.2	17,604.6	-4.1	455,900.8	492,860.8	8.1	5,901.5	5,180.8	-12.2
8	feb-28	438,451.3			18,003.1			456,454.4			5,823.4		
9	mar-06	438,123.2			18,334.0			456,457.2			5,797.5		
10	mar-13	439,233.9			18,100.1			457,334.0			5,795.2		
11	mar-20	440,721.4			17,990.6			458,712.0			5,754.8		
12	mar-27	441,817.7			18,339.4			460,157.1			5,776.6		
13	abr-03	442,144.9			18,118.5			460,263.4			5,795.7		
14	abr-10	443,300.8			18,019.0			461,319.8			5,795.2		
15	abr-17	443,720.6			18,368.4			462,089.0			5,811.9		
16	abr-24	444,437.9			18,897.5			463,335.4			5,854.6		
17	may-01	444,672.6			18,798.9			463,471.5			5,801.3		
18	may-08	444,762.7			18,981.9			463,744.5			5,797.2		
19	may-15	445,984.1			19,228.2			465,212.3			5,802.6		
20	may-22	446,717.6			19,625.2			466,342.7			5,842.8		
21	may-29	448,641.2			19,623.6			468,264.9			5,810.7		
22	jun-05	448,203.1			18,991.9			467,194.9			5,799.5		
23	jun-12	449,815.9			18,858.9			468,674.8			5,766.0		
24	jun-19	450,656.0			18,324.0			468,980.1			5,742.1		
25	jun-26	451,610.4			18,165.2			469,775.6			5,666.6		
26	jul-03	450,533.3			18,362.3			468,895.7			5,707.6		
27	jul-10	451,221.4			18,217.9			469,439.3			5,710.3		
28	jul-17	452,196.1			18,001.9			470,198.0			5,679.7		
29	jul-24	452,600.7			18,470.1			471,070.8			5,712.5		
30	jul-31	453,298.3			19,233.5			472,531.8			5,714.4		
31	ago-07	453,636.2			19,342.6			472,978.8			5,718.1		
32	ago-14	454,363.1			19,427.8			473,790.9			5,645.3		
33	ago-21	455,250.2			19,443.5			474,693.7			5,718.8		
34	ago-28	456,881.0			19,344.8			476,225.8			5,644.4		
35	sep-04	456,928.6			19,062.2			475,990.8			5,670.4		
36	sep-11	458,622.9			19,158.3			477,781.2			5,708.4		
37	sep-18	459,919.7			19,626.3			479,546.0			5,768.5		
38	sep-25	461,978.4			20,004.4			481,982.8			5,778.3		
39	oct-02	461,701.2			19,145.3			480,846.5			5,581.3		
40	oct-09	462,081.6			19,186.6			481,268.2			5,591.4		
41	oct-16	462,335.2			19,099.2			481,434.4			5,570.5		
42	oct-23	464,312.5			18,710.7			483,023.2			5,510.8		
43	oct-30	465,510.6			18,062.1			483,572.6			5,409.1		
44	nov-06	465,362.6			18,085.7			483,448.3			5,413.3		
45	nov-13	466,686.1			18,601.5			485,287.6			5,437.0		
46	nov-20	468,654.7			18,227.5			486,882.2			5,344.1		
47	nov-27	471,731.2			18,499.3			490,230.5			5,251.8		
48	dic-04	471,462.8			18,199.0			489,661.8			5,305.4		
49	dic-11	471,305.7			17,833.1			489,138.8			5,285.0		
50	dic-18	472,598.8			17,359.9			489,958.6			5,220.3		
51	dic-25	472,906.5			17,004.9			489,911.4			5,162.3		
52	ene-01	470,665.3			16,520.3			487,185.6			5,064.4		

¹ No incluye la cartera de la FDN. Corresponde a Cartera Ajustada

Fuente: Formato 281 de la Superintendencia Financiera.

CUADRO 2
Evolucion de la Cartera Bruta por Modalidad¹

Semana	Fecha 2020	Comercial ² MM\$						Consumo ³ MM\$						Microcrédito MM\$						Hipotecaria ⁴ MM\$		
		Moneda Legal			Moneda Extranjera			Moneda Legal			Moneda Extranjera			Moneda Legal			Moneda Extranjera					
		2019	2020	Var. % Anual	2019	2020	Var. % Anual	2019	2020	Var. % Anual	2019	2020	Var. % Anual	2019	2020	Var. % Anual	2019	2020	Var. % Anual	2019	2020	Var. % Anual
1	ene-10	220,423.0	229,588.9	4.2	18,416.6	16,043.0	-12.9	133,956.9	155,304.3	15.9	624.4	654.5	4.8	12,447.7	13,106.6	5.3	0.4	0.4	-12.0	65,439.3	71,687.1	9.5
2	ene-17	220,872.8	229,970.3	4.1	18,054.7	16,141.4	-10.6	134,139.1	155,645.5	16.0	607.5	652.1	7.4	12,466.1	13,120.3	5.2	0.4	0.4	-9.2	65,498.3	71,769.1	9.6
3	ene-24	220,054.9	229,858.2	4.5	18,304.5	16,193.3	-11.5	134,633.0	156,329.4	16.1	615.1	667.9	8.6	12,521.4	13,168.6	5.2	0.5	0.4	-28.2	65,617.3	71,844.3	9.5
4	ene-31	219,920.9	228,918.9	4.1	17,685.2	16,513.0	-6.6	135,166.9	157,097.1	16.2	601.7	678.9	12.8	12,572.0	13,248.7	5.4	0.5	0.3	-33.7	65,764.5	72,026.1	9.5
5	feb-07	220,465.1	229,107.0	3.9	17,766.2	16,600.7	-6.6	134,984.9	156,925.0	16.3	594.8	665.4	11.9	12,546.2	13,194.7	5.2	0.5	0.4	-22.1	65,810.4	72,024.0	9.4
6	feb-14	223,522.2	231,505.6	3.6	17,965.9	16,601.0	-7.6	135,376.2	157,684.8	16.5	589.1	660.7	12.2	12,556.0	13,197.5	5.1	0.5	0.4	-32.5	65,918.3	72,121.0	9.4
7	feb-21	223,120.8	231,516.8	3.8	17,769.5	16,951.4	-4.6	135,806.1	158,259.4	16.5	585.2	652.9	11.6	12,589.2	13,236.8	5.1	0.5	0.4	-31.4	66,029.4	72,243.2	9.4
8	feb-28	223,475.7			17,424.2			136,166.5			578.4			12,625.0			0.6	0.0		66,184.1		
9	mar-06	223,483.2			17,747.1			135,852.1			586.3			12,590.9			0.6	0.0		66,197.0		
10	mar-13	224,109.5			17,523.1			136,239.2			576.4			12,593.1			0.6	0.0		66,292.2		
11	mar-20	224,865.4			17,411.0			136,838.5			579.1			12,631.4			0.6	0.0		66,386.1		
12	mar-27	225,004.8			17,740.3			137,553.9			598.4			12,652.7			0.6	0.0		66,606.3		
13	abr-03	225,558.0			17,537.0			137,334.9			580.9			12,618.8			0.6	0.0		66,633.2		
14	abr-10	226,203.0			17,436.1			137,784.2			582.3			12,612.9			0.6	0.0		66,700.6		
15	abr-17	226,257.6			17,773.1			138,077.5			594.7			12,618.8			0.6	0.0		66,766.7		
16	abr-24	226,401.4			18,266.1			138,594.5			630.7			12,636.5			0.6	0.0		66,805.5		
17	may-01	226,281.8			18,171.2			138,748.7			627.1			12,639.3			0.6	0.0		67,002.8		
18	may-08	226,115.2			18,341.7			138,985.8			639.5			12,602.6			0.6	0.0		67,059.1		
19	may-15	226,720.9			18,592.9			139,462.6			634.6			12,611.8			0.7	0.0		67,188.7		
20	may-22	226,555.1			18,970.4			140,163.3			654.1			12,647.1			0.7	0.0		67,352.1		
21	may-29	227,222.6			18,962.1			141,091.0			660.8			12,692.1			0.7	0.0		67,635.6		
22	jun-05	227,230.0			18,350.9			140,710.2			640.3			12,620.3			0.6	0.0		67,642.6		
23	jun-12	228,296.9			18,216.6			141,147.4			641.6			12,618.3			0.7	0.0		67,753.3		
24	jun-19	228,547.3			17,701.4			141,571.0			621.9			12,647.0			0.7	0.0		67,890.7		
25	jun-26	228,387.5			17,526.6			142,396.7			637.9			12,692.8			0.7	0.0		68,133.4		
26	jul-03	227,737.2			17,724.2			142,041.2			637.5			12,632.7			0.6	0.0		68,122.2		
27	jul-10	227,953.9			17,574.0			142,447.8			643.2			12,617.0			0.6	0.0		68,202.7		
28	jul-17	228,342.1			17,371.0			142,859.0			630.2			12,662.8			0.6	0.0		68,332.2		
29	jul-24	227,823.5			17,816.6			143,573.2			652.8			12,713.7			0.6	0.0		68,490.3		
30	jul-31	227,589.6			18,562.1			144,247.6			670.7			12,761.4			0.7	0.0		68,699.7		
31	ago-07	227,906.3			18,658.2			144,290.1			683.7			12,714.4			0.7	0.0		68,725.4		
32	ago-14	228,061.1			18,745.1			144,722.2			682.1			12,720.0			0.6	0.0		68,859.7		
33	ago-21	228,114.5			18,763.3			145,385.9			679.6			12,741.1			0.5	0.0		69,008.8		
34	ago-28	228,243.5			18,657.7			146,470.9			686.6			12,854.4			0.6	0.0		69,312.2		
35	sep-04	228,610.8			18,400.4			146,178.8			661.3			12,800.0			0.5	0.0		69,339.0		
36	sep-11	229,424.1			18,496.3			146,911.1			661.5			12,808.5			0.5	0.0		69,479.1		
37	sep-18	229,878.6			18,963.6			147,561.5			662.2			12,844.5			0.5	0.0		69,635.2		
38	sep-25	230,898.2			19,318.2			148,357.4			685.7			12,919.2			0.5	0.0		69,803.6		
39	oct-02	230,210.0			18,472.0			148,620.0			672.8			12,892.9			0.5	0.0		69,978.3		
40	oct-09	229,950.1			18,501.2			149,183.7			685.0			12,875.2			0.5	0.0		70,072.6		
41	oct-16	229,627.7			18,417.3			149,625.1			681.4			12,875.2			0.5	0.0		70,207.1		
42	oct-23	230,369.2			18,030.7			150,608.9			679.5			12,942.5			0.4	0.0		70,391.9		
43	oct-30	230,534.4			17,404.6			151,392.9			657.0			13,002.5			0.4	0.0		70,580.8		
44	nov-06	230,347.9			17,422.8			151,498.0			662.6			12,944.6			0.4	0.0		70,572.1		
45	nov-13	231,072.4			17,921.7			152,034.3			679.4			12,931.8			0.4	0.0		70,647.6		
46	nov-20	232,151.9			17,546.4			152,778.1			680.7			12,962.1			0.4	0.0		70,762.6		
47	nov-27	233,516.6			17,793.3			154,077.3			705.5			13,042.1			0.4	0.0		71,095.3		
48	dic-04	233,275.5			17,504.7			154,075.8			693.9			12,991.5			0.4	0.0		71,120.0		
49	dic-11	232,425.2			17,149.8			154,616.8			682.8			12,989.7			0.4	0.0		71,274.0		
50	dic-18	232,788.0			16,710.2			155,076.0			649.3			13,247.9			0.4	0.0		71,486.9		
51	dic-25	232,292.4			16,361.6			155,675.3			642.9			13,239.4			0.4	0.0		71,699.4		
52	ene-01	230,509.1			15,881.4			155,262.1			638.5			13,189.2			0.4	0.0		71,704.9		

1/ No incluye cartera de la FDN

2/ Incluye ajuste por leasing operativo

3/ Incluye tarjetas de crédito y avances de todos los plazos.

4/ Corresponde a créditos otorgados para adquisición de vivienda, incluye los ajustes de titularización de cartera hipotecaria y por ventas de cartera para manejo a través de derechos fiduciarios.

Fuente: Formato 281 de la Superintendencia Financiera.

CUADRO 3
Desembolsos y Tasas de Interés Cartera Comercial ¹
Moneda Legal

Semana	Fecha 2020	Comercial ²				Ordinario				Preferencial				Tesorería			
		Desembolsos MM\$		Tasa de interés % ³		Desembolsos MM\$		Tasa de interés % ³		Desembolsos MM\$		Tasa de interés % ³		Desembolsos MM\$		Tasa de interés % ³	
		2019	2020	2019	2020	2019	2020	2019	2020	2019	2020	2019	2020	2019	2020	2019	2020
1	ene-10	1,916.6	1,563.7	8.84	8.85	764.2	726.0	10.99	10.37	1,132.7	802.6	7.38	7.51	19.8	35.1	8.83	7.97
2	ene-17	2,330.3	2,381.8	9.36	9.11	1,247.6	1,284.4	10.61	10.25	1,050.4	1,027.6	7.86	7.78	32.3	69.8	10.24	7.79
3	ene-24	1,929.9	3,014.7	9.77	8.27	1,185.1	1,286.6	10.84	10.15	682.7	1,671.0	8.01	6.88	62.0	57.1	8.89	6.99
4	ene-31	2,989.5	3,571.5	9.38	8.72	1,551.1	1,729.0	10.73	10.31	1,335.7	1,762.8	7.97	7.21	102.7	79.7	7.28	7.33
5	feb-07	2,506.5	2,196.2	9.16	9.03	1,367.0	1,246.2	10.36	10.20	1,089.1	934.9	7.71	7.49	50.4	15.1	7.98	8.08
6	feb-14	5,000.7	4,764.5	8.52	8.06	2,157.1	2,304.1	9.79	9.41	2,787.5	2,414.2	7.53	6.78	56.2	46.3	9.35	7.52
7	feb-21	2,319.2	3,209.8	9.35	8.31	1,276.0	1,524.0	10.63	9.95	1,005.8	1,654.6	7.75	6.82	37.4	31.2	8.67	7.52
8	feb-28	3,560.1		9.20		1,809.4		10.59		1,657.0		7.79		93.8		7.31	
9	mar-06	2,030.0		9.53		1,134.3		10.79		860.8		7.91		34.9		8.41	
10	mar-13	2,920.6		9.03		1,429.8		10.50		1,418.8		7.50		72.0		10.23	
11	mar-20	3,108.3		9.08		1,593.3		10.31		1,443.6		7.70		71.4		9.41	
12	mar-27	3,933.5		8.81		1,779.5		10.37		2,056.5		7.51		97.6		7.75	
13	abr-03	2,712.9		8.99		1,213.6		10.75		1,452.1		7.52		47.2		8.62	
14	abr-10	3,398.9		8.53		1,543.4		10.04		1,748.1		7.13		107.4		9.59	
15	abr-17	1,572.8		9.31		869.4		10.51		632.5		7.64		71.0		9.51	
16	abr-24	3,241.3		8.81		1,498.8		10.37		1,654.5		7.32		88.1		10.26	
17	may-01	2,936.4		9.32		1,456.8		10.70		1,333.4		7.98		146.2		7.86	
18	may-08	2,166.0		9.45		1,292.7		10.53		824.0		7.77		49.2		9.03	
19	may-15	2,692.4		9.27		1,414.1		10.55		1,200.8		7.75		77.5		9.38	
20	may-22	2,484.8		9.23		1,420.7		10.46		989.1		7.49		75.0		8.91	
21	may-29	4,311.1		8.71		2,017.3		10.21		2,135.6		7.38		158.2		7.63	
22	jun-05	2,877.3		8.88		1,070.4		10.27		1,750.1		8.02		56.8		9.17	
23	jun-12	2,896.8		9.20		1,573.6		10.45		1,267.4		7.63		55.9		9.72	
24	jun-19	3,384.0		8.91		1,671.6		10.28		1,638.3		7.47		74.1		9.77	
25	jun-26	4,935.0		8.64		2,106.8		10.24		2,683.8		7.41		144.4		8.14	
26	jul-03	1,826.5		9.60		1,008.4		10.73		755.6		8.05		62.5		10.18	
27	jul-10	2,504.3		9.32		1,371.5		10.23		1,056.8		8.11		75.9		9.79	
28	jul-17	2,900.7		9.00		1,436.6		10.42		1,370.8		7.47		93.3		9.43	
29	jul-24	2,707.7		9.01		1,381.3		10.35		1,381.3		7.51		74.1		9.31	
30	jul-31	3,425.5		8.90		1,976.8		10.22		1,319.1		7.04		129.6		7.59	
31	ago-07	2,341.4		8.64		1,014.3		10.50		1,261.9		7.07		65.2		10.15	
32	ago-14	2,971.4		8.96		1,394.6		10.44		1,502.2		7.58		74.6		9.03	
33	ago-21	2,673.2		8.70		1,258.4		10.38		1,359.5		7.09		55.3		9.93	
34	ago-28	4,237.4		8.71		2,219.9		10.14		1,875.2		7.15		142.3		6.78	
35	sep-04	2,311.1		8.91		1,197.5		10.38		1,068.9		7.26		44.7		8.62	
36	sep-11	2,898.3		8.87		1,491.7		10.14		1,330.7		7.47		75.9		8.28	
37	sep-18	3,569.4		8.57		1,794.7		9.74		1,672.1		7.25		102.6		9.44	
38	sep-25	4,202.5		8.55		2,142.4		9.91		1,972.9		7.11		87.2		7.56	
39	oct-02	3,910.7		8.44		1,910.3		10.39		1,850.5		6.53		150.0		7.08	
40	oct-09	2,694.9		8.97		1,426.0		10.32		1,183.3		7.37		85.6		8.58	
41	oct-16	2,314.5		9.00		1,250.4		10.33		985.9		7.27		78.2		9.57	
42	oct-23	4,073.1		8.19		1,616.9		9.94		2,365.4		7.00		90.8		8.06	
43	oct-30	3,456.2		9.08		1,997.4		10.28		1,304.2		7.42		154.6		7.46	
44	nov-06	1,843.2		9.01		1,070.3		10.09		694.0		7.34		78.9		9.03	
45	nov-13	3,001.6		8.61		1,314.4		10.12		1,615.3		7.32		72.0		9.90	
46	nov-20	3,121.6		8.57		1,414.9		9.99		1,581.9		7.23		124.7		9.25	
47	nov-27	5,353.1		8.44		2,418.9		9.80		2,802.7		7.26		131.5		8.40	
48	dic-04	3,271.6		8.32		1,396.2		10.20		1,795.7		6.84		79.7		8.94	
49	dic-11	4,282.3		8.25		1,812.4		10.08		2,388.4		6.87		81.4		7.97	
50	dic-18	5,325.6		8.16		2,389.0		9.56		2,841.1		6.99		95.6		7.78	
51	dic-25	4,324.1		8.48		1,870.8		10.11		2,249.8		7.29		203.6		6.67	
52	ene-01	1,820.1		8.79		876.3		10.44		896.8		7.14		47.0		9.32	

1/ Incluye leasing financiero

2/ Promedio ponderado por monto de las tasa de los créditos ordinarios, de tesorería y preferenciales. No incluye construcción de vivienda.

3/ Promedio ponderado por monto

Fuente: Formato 088 de la Superintendencia Financiera.

CUADRO 4

Desembolsos y Tasas de Interés Cartera de Consumo y Tarjeta de crédito ¹

Moneda Legal

Semana	Fecha	Consumo ²				Tarjetas de Crédito ³			
		Desembolsos MM\$		Tasa de interés % ⁴		Desembolsos MM\$		Tasa de interés % ⁴	
		2019	2020	2019	2020	2019	2020	2019	2020
1	ene-10	724	1,042	19.16	16.99	592	683	27.27	25.89
2	ene-17	1,142	1,581	18.76	16.63	640	764	27.07	25.61
3	ene-24	1,452	1,848	18.34	15.88	610	760	26.91	25.46
4	ene-31	1,811	2,790	17.83	15.35	659	740	26.83	25.36
5	feb-07	1,271	1,801	18.65	16.09	607	724	27.24	25.71
6	feb-14	1,420	2,090	18.11	15.95	593	710	26.96	25.48
7	feb-21	1,765	2,185	17.69	15.83	601	727	27.13	25.48
8	feb-28	2,151		17.26		676		27.18	
9	mar-06	1,252		18.31		645		26.78	
10	mar-13	1,432		18.10		633		26.77	
11	mar-20	1,546		17.63		671		26.49	
12	mar-27	2,052		16.98		652		26.39	
13	abr-03	1,335		18.24		690		26.39	
14	abr-10	1,449		17.98		668		26.50	
15	abr-17	971		17.87		557		26.94	
16	abr-24	1,755		17.42		701		26.55	
17	may-01	1,751		17.18		682		26.52	
18	may-08	1,353		17.98		698		26.64	
19	may-15	1,596		17.49		715		26.66	
20	may-22	1,750		16.90		725		26.42	
21	may-29	2,671		16.44		701		26.22	
22	jun-05	1,150		17.70		655		26.68	
23	jun-12	1,513		17.41		713		26.44	
24	jun-19	1,666		17.01		788		26.47	
25	jun-26	2,296		16.10		749		26.31	
26	jul-03	1,219		17.45		737		26.65	
27	jul-10	1,660		17.17		752		26.31	
28	jul-17	1,895		16.82		751		26.13	
29	jul-24	2,111		16.28		710		26.13	
30	jul-31	2,518		16.14		738		25.72	
31	ago-07	1,385		16.77		707		26.33	
32	ago-14	1,839		16.57		646		26.06	
33	ago-21	1,781		16.09		690		26.08	
34	ago-28	3,168		14.93		745		25.23	
35	sep-04	1,839		15.96		734		25.41	
36	sep-11	2,146		15.66		735		25.58	
37	sep-18	2,144		15.60		748		25.53	
38	sep-25	2,833		15.09		768		26.04	
39	oct-02	2,319		15.61		804		25.95	
40	oct-09	2,032		16.05		783		25.65	
41	oct-16	1,699		16.11		713		25.87	
42	oct-23	2,596		15.31		781		25.19	
43	oct-30	2,841		14.86		773		25.11	
44	nov-06	1,516		15.86		709		26.23	
45	nov-13	1,653		15.94		731		26.02	
46	nov-20	1,957		15.67		737		25.46	
47	nov-27	3,143		14.81		930		25.46	
48	dic-04	1,883		15.82		988		25.96	
49	dic-11	1,932		15.67		842		25.70	
50	dic-18	2,288		15.32		912		25.84	
51	dic-25	1,842		15.15		847		26.23	
52	ene-01	1,132		15.93		663		26.32	

1/ Incluye leasing financiero.

2/ Incluye créditos en pesos y en UVR.

3/ Promedio ponderado por monto. No incluye avances ni compras a 1 mes.

4/ Corresponde al promedio ponderado por monto de la tasa de los desembolsos en pesos y en UVR. Antes de realizar el promedio ponderado, a la tasa de interés de los créditos en UVR se les sumó la variación anual de la UVR de la respectiva semana.

Fuente: Formato 088 de la Superintendencia Financiera.

CUADRO 5
Desembolsos y Tasas de Interés Cartera de Microcrédito e Hipotecaria¹
Moneda Legal

Semana	Fecha 2020	Microcrédito				Hipotecaria ²							
		Desembolsos MM\$		Tasa de interés % ³		Construcción				Adquisición			
		2019	2020	2019	2020	Desembolsos MM\$		Tasa de interés % ⁴		Desembolsos MM\$		Tasa de interés % ⁴	
						2019	2020	2019	2020	2019	2020	2019	2020
1	ene-10	78	73	38.08	37.99	16	6	10.09	10.03	131	141	10.26	10.41
2	ene-17	129	139	37.39	38.16	51	31	9.34	9.25	222	256	10.35	10.32
3	ene-24	144	148	36.81	37.46	87	43	9.06	9.32	239	236	10.40	10.43
4	ene-31	161	209	35.73	36.36	60	67	9.61	9.94	354	493	10.42	10.44
5	feb-07	96	95	37.92	37.63	50	33	9.42	9.74	169	177	10.46	10.52
6	feb-14	133	144	37.38	37.47	58	59	9.47	9.15	224	231	10.43	10.50
7	feb-21	139	161	37.06	37.04	68	38	9.30	9.30	246	254	10.47	10.52
8	feb-28	161		35.90		62		9.44		405		10.38	
9	mar-06	91		37.40		74		10.04		177		10.38	
10	mar-13	131		37.07		55		9.43		241		10.41	
11	mar-20	141		36.48		95		9.33		247		10.47	
12	mar-27	137		35.90		79		9.22		442		10.44	
13	abr-03	107		36.72		42		9.51		175		10.34	
14	abr-10	129		37.42		105		8.91		220		10.34	
15	abr-17	91		37.61		27		9.33		159		10.37	
16	abr-24	116		36.70		141		8.85		274		10.39	
17	may-01	121		35.90		58		9.05		360		10.41	
18	may-08	106		37.90		60		9.67		188		10.45	
19	may-15	126		37.02		68		9.02		262		10.44	
20	may-22	138		36.75		59		9.33		287		10.55	
21	may-29	183		35.37		76		9.13		552		10.50	
22	jun-05	59		36.43		89		9.79		128		10.57	
23	jun-12	126		37.36		102		9.02		235		10.44	
24	jun-19	135		36.77		48		9.27		266		10.49	
25	jun-26	144		35.73		59		9.22		455		10.52	
26	jul-03	90		35.99		58		9.92		153		10.47	
27	jul-10	120		37.35		77		9.58		221		10.44	
28	jul-17	142		36.99		79		9.05		275		10.47	
29	jul-24	134		36.32		73		9.10		290		10.51	
30	jul-31	155		35.34		83		9.07		481		10.41	
31	ago-07	83		37.34		55		8.94		158		10.45	
32	ago-14	134		37.35		63		9.54		254		10.42	
33	ago-21	112		36.82		58		9.15		250		10.47	
34	ago-28	183		35.76		104		9.46		540		10.40	
35	sep-04	108		36.43		52		9.41		185		10.40	
36	sep-11	126		37.07		58		9.39		261		10.39	
37	sep-18	136		36.64		65		9.14		297		10.38	
38	sep-25	158		35.74		84		9.67		433		10.38	
39	oct-02	136		35.00		47		9.66		375		10.38	
40	oct-09	122		37.18		55		9.17		236		10.37	
41	oct-16	112		36.70		37		9.60		242		10.49	
42	oct-23	149		36.23		96		9.61		328		10.38	
43	oct-30	178		35.30		79		9.85		480		10.44	
44	nov-06	79		37.86		38		9.25		128		10.46	
45	nov-13	112		37.50		72		8.73		168		10.44	
46	nov-20	141		37.20		50		9.46		229		10.40	
47	nov-27	194		35.90		89		9.24		583		10.42	
48	dic-04	130		36.64		49		9.56		222		10.39	
49	dic-11	142		37.15		76		9.52		282		10.46	
50	dic-18	158		37.07		113		9.22		400		10.43	
51	dic-25	112		36.01		58		9.01		424		10.39	
52	ene-01	80		35.75		3		10.30		287		10.43	

1/ Incluye leasing financiero.

2/ Incluye créditos en pesos y en UVR.

3/ Promedio ponderado por monto

4/ Corresponde al promedio ponderado por monto de la tasa de los desembolsos en pesos y en UVR. Antes de realizar el promedio ponderado, a la tasa de interés de los créditos en UVR se les sumó la variación anual de la UVR de la respectiva semana.

Fuente: Formato 088 de la Superintendencia Financiera.

GRAFICO 1

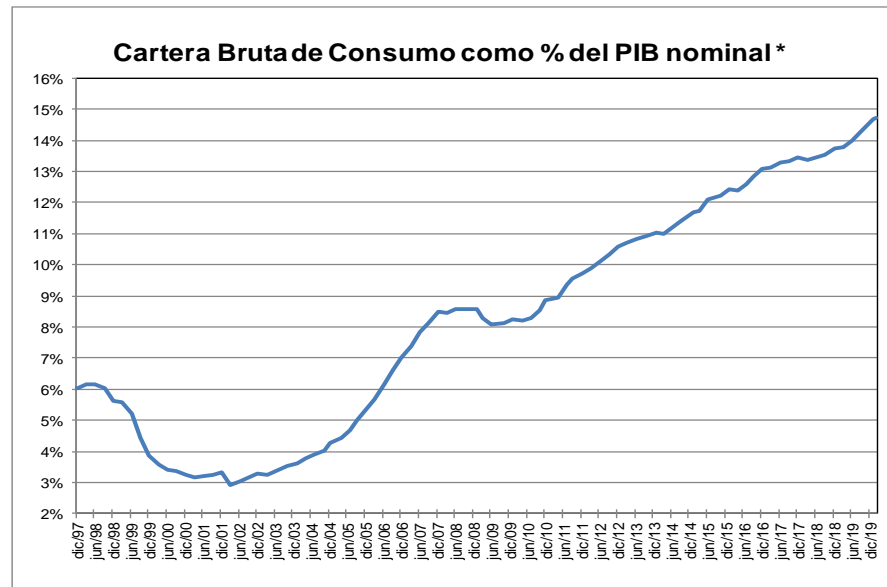
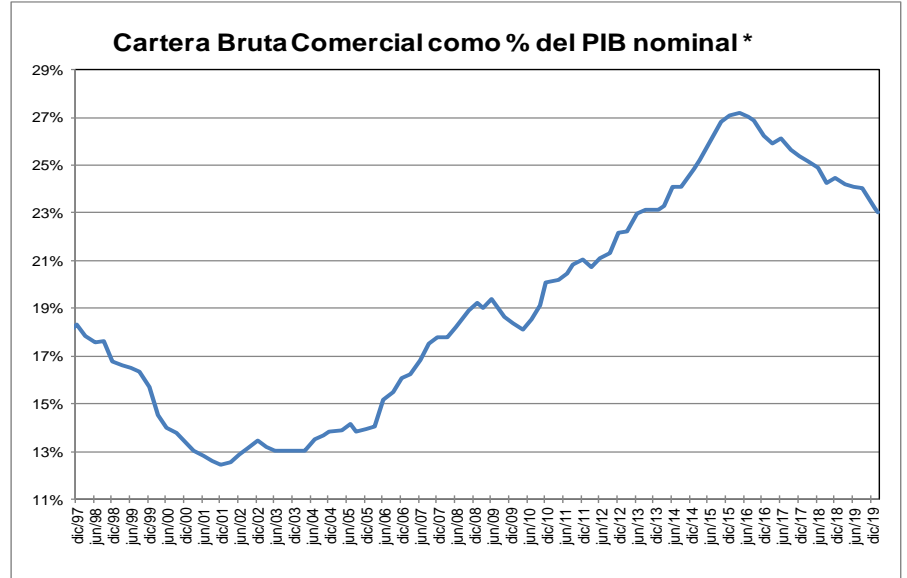
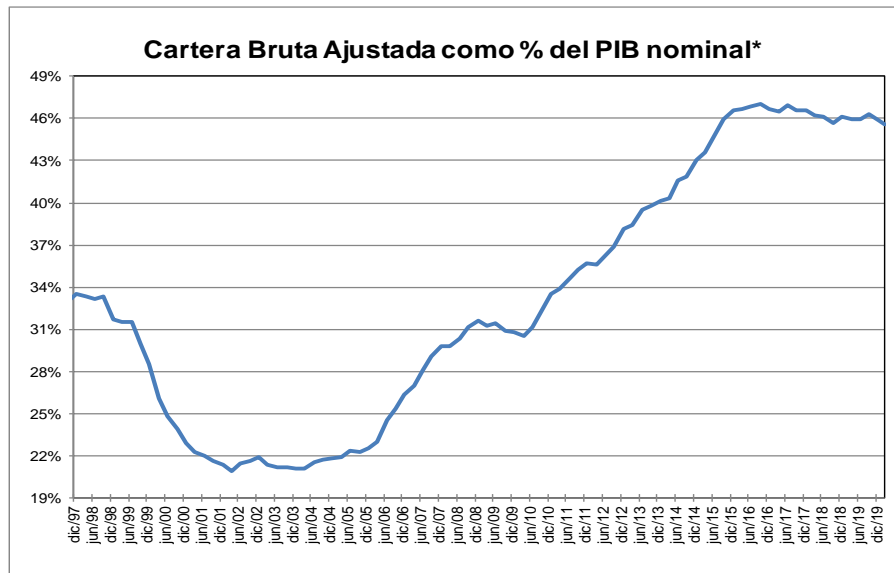

* Corresponde a cartera en moneda total. El PIB se refiere al nominal sin desestacionalizar.

Fuente: A partir de 2002 Formato 281 de la Superintendencia financiera de Colombia y ajustes del BR. Antes balances mensuales. Los datos de febrero de 2020 se encuentran hasta el día 21.

El PIB del I trimestre de 2020 corresponde a estimaciones del Banco de la República.

GRAFICO 2
Cartera e Inversiones (brutas) / Total Activos *
(Moneda Total)

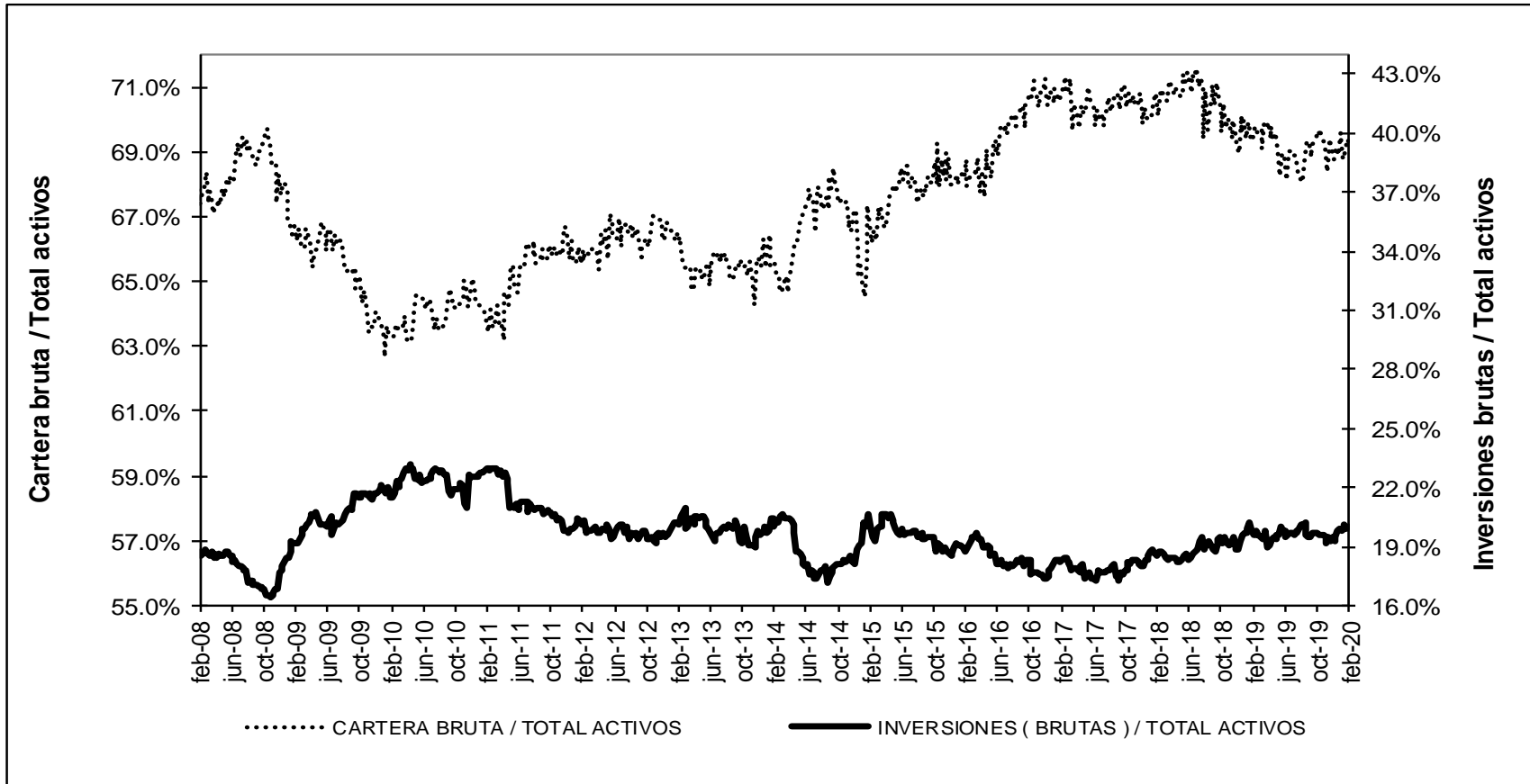

* Sin entidades financieras especiales

Fuente: Banco de la República

ANEXO 4. MERCADO CAMBIARIO²

Gráfico 1

TRM-Devaluación Año Corrido Anualizada y Año Completo

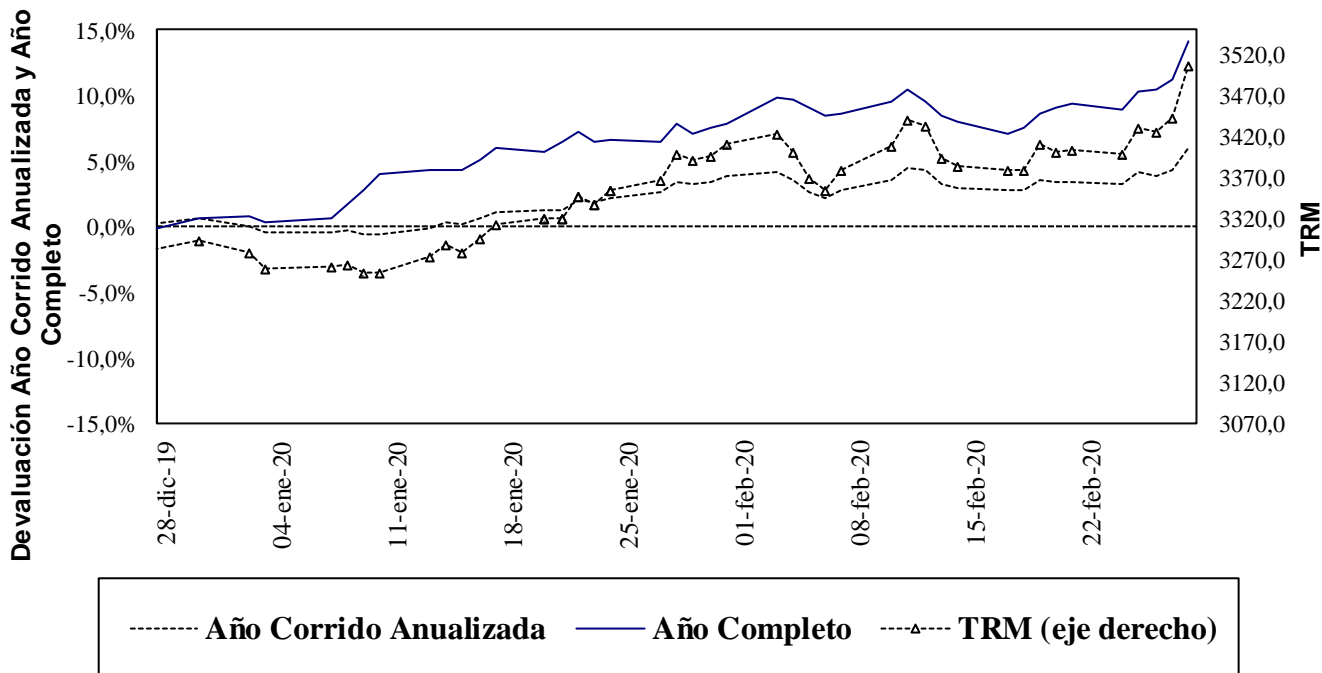

Fuente: Superfinanciera, Banco de la República

Gráfico 2³

Indice de Tasa de Cambio Real Promedio
Promedio Total-Ponderaciones según promedios móviles de orden 12

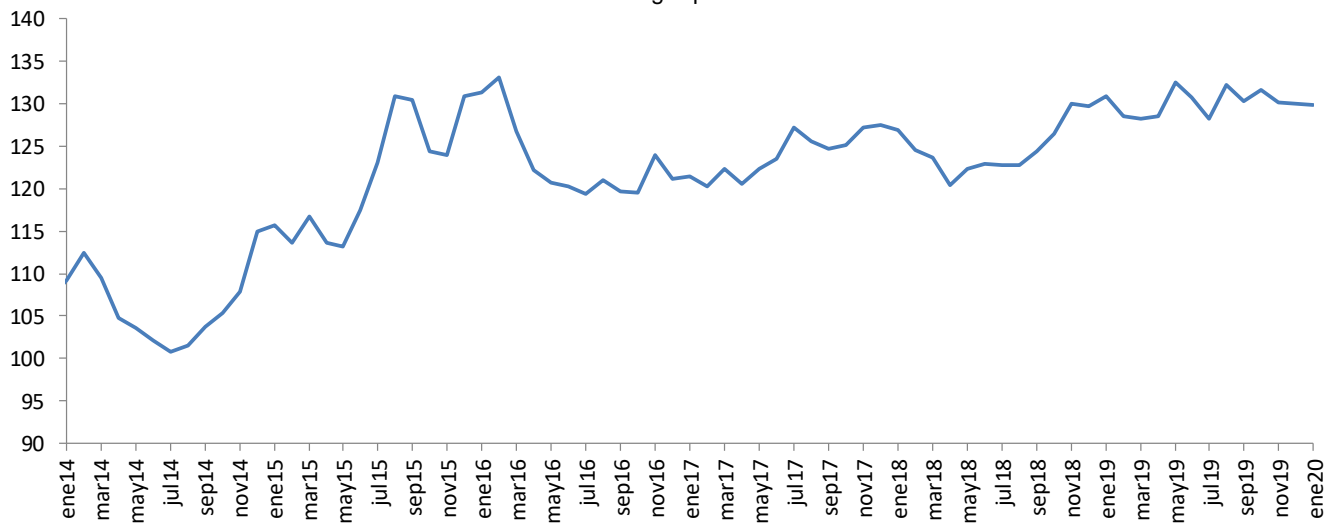

Fuente: Banco de la República

² Las operaciones y posiciones de derivados de los IMC no incluyen las de las sociedades comisionistas de bolsa.

³ El índice de la tasa de cambio real (ITCR) es un precio relativo que compara el valor de una canasta de bienes para dos países distintos y los expresa en la misma moneda. Este cálculo se lleva a cabo mediante un promedio geométrico ponderado de los niveles de relación entre Colombia y sus principales socios comerciales.

ANEXO 5: MERCADO FORWARD

Cuadro 3

SALDOS DE OPERACIONES FORWARD												
millones de USD	SALDOS DE COMPRA DEL SF CON:				SALDOS DE VENTA DEL SF CON:				SALDOS NETOS DE COMPRA DEL SF CON: (compras-ventas)			SALDO COMPRAS NETAS SF
	Fondos Pensiones	Intragrupo y Offshore	Interbancario	Resto	Fondos Pensiones	Intragrupo y Offshore	Interbancario	Resto	Fondos Pensiones	Intragrupo y Offshore	Resto	
27-ene-20	\$ 6,830	\$ 13,016	\$ 10,788	\$ 4,699	\$ 3,130	\$ 13,275	\$ 10,788	\$ 8,138	\$ 3,700	-\$ 259	-\$ 3,439	\$ 2
28-ene-20	\$ 6,985	\$ 13,248	\$ 10,984	\$ 4,693	\$ 3,130	\$ 13,565	\$ 10,984	\$ 8,156	\$ 3,855	-\$ 317	-\$ 3,463	\$ 75
29-ene-20	\$ 6,980	\$ 13,139	\$ 11,029	\$ 4,791	\$ 3,140	\$ 13,529	\$ 11,029	\$ 8,143	\$ 3,839	-\$ 390	-\$ 3,353	\$ 96
30-ene-20	\$ 6,865	\$ 13,073	\$ 11,020	\$ 4,776	\$ 3,066	\$ 13,633	\$ 11,020	\$ 7,969	\$ 3,799	-\$ 560	-\$ 3,192	\$ 46
31-ene-20	\$ 6,902	\$ 12,975	\$ 11,374	\$ 4,831	\$ 3,078	\$ 13,864	\$ 11,374	\$ 7,979	\$ 3,824	-\$ 889	-\$ 3,147	-\$ 212
03-feb-20	\$ 6,913	\$ 13,281	\$ 11,657	\$ 4,912	\$ 3,042	\$ 14,213	\$ 11,657	\$ 8,021	\$ 3,872	-\$ 932	-\$ 3,109	-\$ 169
04-feb-20	\$ 6,985	\$ 13,773	\$ 11,892	\$ 4,963	\$ 3,125	\$ 14,512	\$ 11,892	\$ 8,142	\$ 3,860	-\$ 740	-\$ 3,179	-\$ 58
05-feb-20	\$ 6,996	\$ 14,184	\$ 11,835	\$ 4,997	\$ 3,197	\$ 14,915	\$ 11,835	\$ 8,215	\$ 3,800	-\$ 731	-\$ 3,219	-\$ 150
06-feb-20	\$ 7,044	\$ 13,662	\$ 11,928	\$ 5,024	\$ 3,177	\$ 14,546	\$ 11,928	\$ 8,204	\$ 3,867	-\$ 884	-\$ 3,180	-\$ 197
07-feb-20	\$ 6,991	\$ 14,017	\$ 12,158	\$ 5,063	\$ 3,173	\$ 15,041	\$ 12,158	\$ 8,118	\$ 3,818	-\$ 1,024	-\$ 3,056	-\$ 261
10-feb-20	\$ 7,050	\$ 14,472	\$ 12,497	\$ 5,052	\$ 3,172	\$ 15,687	\$ 12,497	\$ 8,068	\$ 3,878	-\$ 1,215	-\$ 3,015	-\$ 352
11-feb-20	\$ 7,108	\$ 14,699	\$ 12,832	\$ 5,102	\$ 3,156	\$ 15,872	\$ 12,832	\$ 8,129	\$ 3,952	-\$ 1,172	-\$ 3,027	-\$ 248
12-feb-20	\$ 7,156	\$ 15,121	\$ 13,231	\$ 5,037	\$ 3,194	\$ 16,154	\$ 13,231	\$ 8,179	\$ 3,962	-\$ 1,033	-\$ 3,142	-\$ 213
13-feb-20	\$ 7,163	\$ 14,468	\$ 12,685	\$ 5,196	\$ 3,208	\$ 15,280	\$ 12,685	\$ 8,293	\$ 3,954	-\$ 813	-\$ 3,097	\$ 45
14-feb-20	\$ 7,214	\$ 14,408	\$ 12,975	\$ 4,949	\$ 3,208	\$ 15,178	\$ 12,975	\$ 8,280	\$ 4,006	-\$ 770	-\$ 3,331	-\$ 95
17-feb-20	\$ 7,227	\$ 14,441	\$ 13,065	\$ 4,963	\$ 3,208	\$ 15,249	\$ 13,065	\$ 8,287	\$ 4,019	-\$ 808	-\$ 3,325	-\$ 114
18-feb-20	\$ 7,784	\$ 14,568	\$ 13,496	\$ 4,976	\$ 3,785	\$ 15,446	\$ 13,496	\$ 8,216	\$ 3,999	-\$ 878	-\$ 3,239	-\$ 118
19-feb-20	\$ 8,005	\$ 14,735	\$ 13,619	\$ 4,972	\$ 3,931	\$ 15,490	\$ 13,619	\$ 8,289	\$ 4,074	-\$ 755	-\$ 3,317	\$ 1
20-feb-20	\$ 7,966	\$ 14,105	\$ 12,998	\$ 4,957	\$ 3,950	\$ 14,728	\$ 12,998	\$ 8,254	\$ 4,016	-\$ 623	-\$ 3,297	\$ 96
21-feb-20	\$ 7,591	\$ 14,551	\$ 13,034	\$ 5,009	\$ 3,558	\$ 14,907	\$ 13,033	\$ 8,417	\$ 4,033	-\$ 356	-\$ 3,408	\$ 269
24-feb-20	\$ 7,675	\$ 14,735	\$ 13,276	\$ 5,131	\$ 3,663	\$ 15,302	\$ 13,275	\$ 8,397	\$ 4,012	-\$ 567	-\$ 3,266	\$ 179
25-feb-20	\$ 7,882	\$ 14,587	\$ 13,428	\$ 5,171	\$ 3,758	\$ 15,279	\$ 13,427	\$ 8,368	\$ 4,124	-\$ 692	-\$ 3,197	\$ 235
26-feb-20	\$ 7,937	\$ 14,017	\$ 13,003	\$ 5,088	\$ 3,722	\$ 14,816	\$ 13,002	\$ 8,303	\$ 4,215	-\$ 799	-\$ 3,214	\$ 201
27-feb-20	\$ 8,035	\$ 14,685	\$ 13,284	\$ 5,149	\$ 3,611	\$ 15,814	\$ 13,283	\$ 8,101	\$ 4,425	-\$ 1,129	-\$ 2,953	\$ 343

Gráfico 1
SALDOS DE COMPRA Y VENTA DE FORWARDS DE LOS IMC
AL RESTO DE AGENTES

(Excluye interbancario, FPC, intragrupo y offshore)



Gráfico 2



Gráfico 3

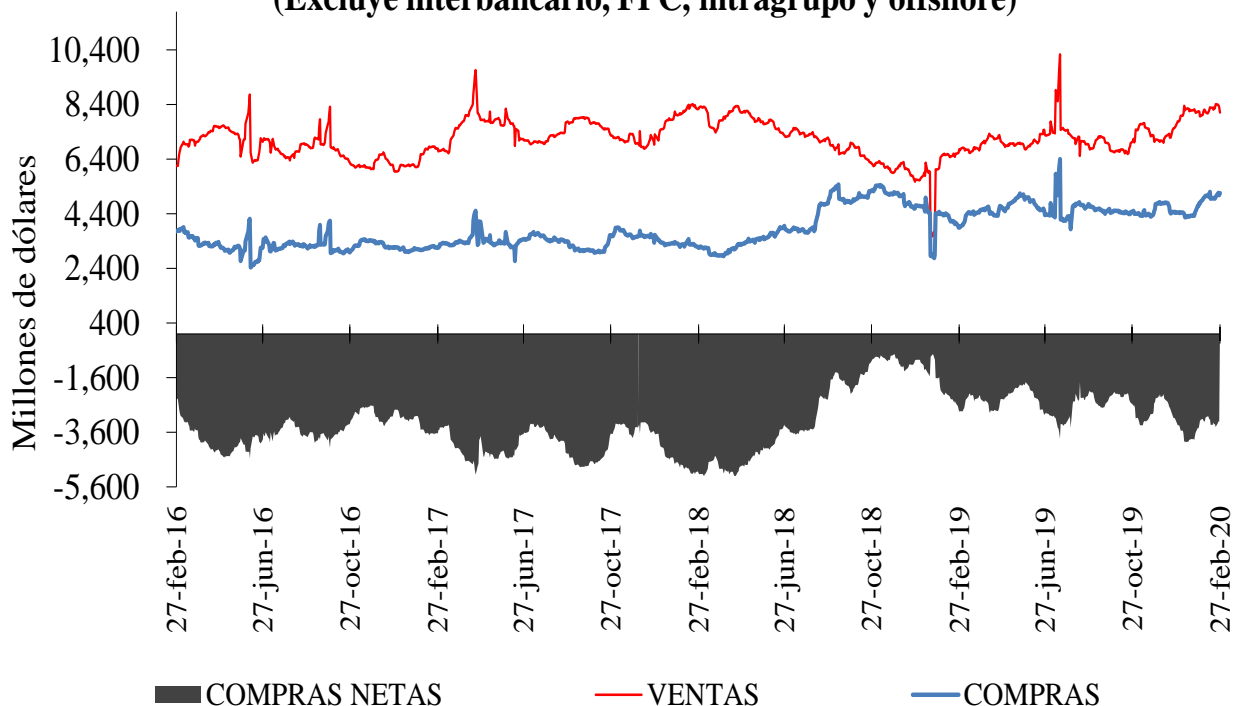

Cuadro 4

Devaluación implícita y tasas de interés

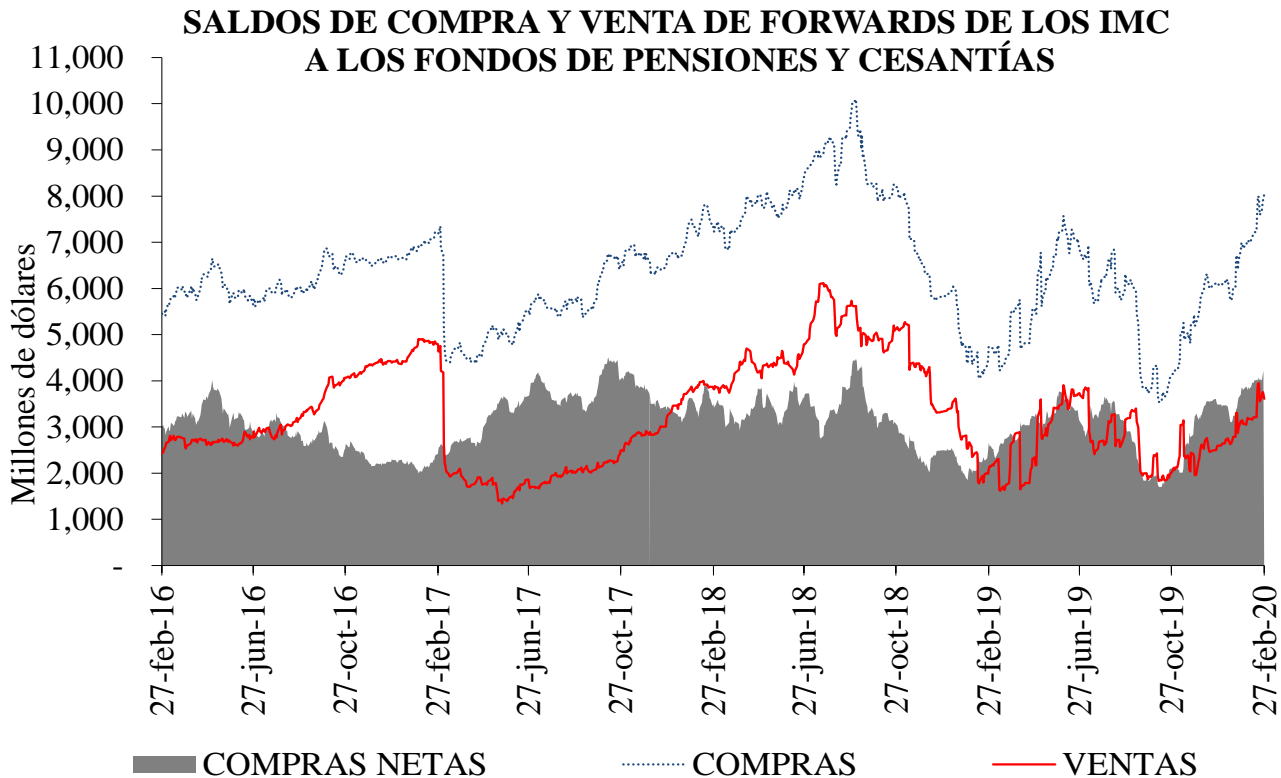
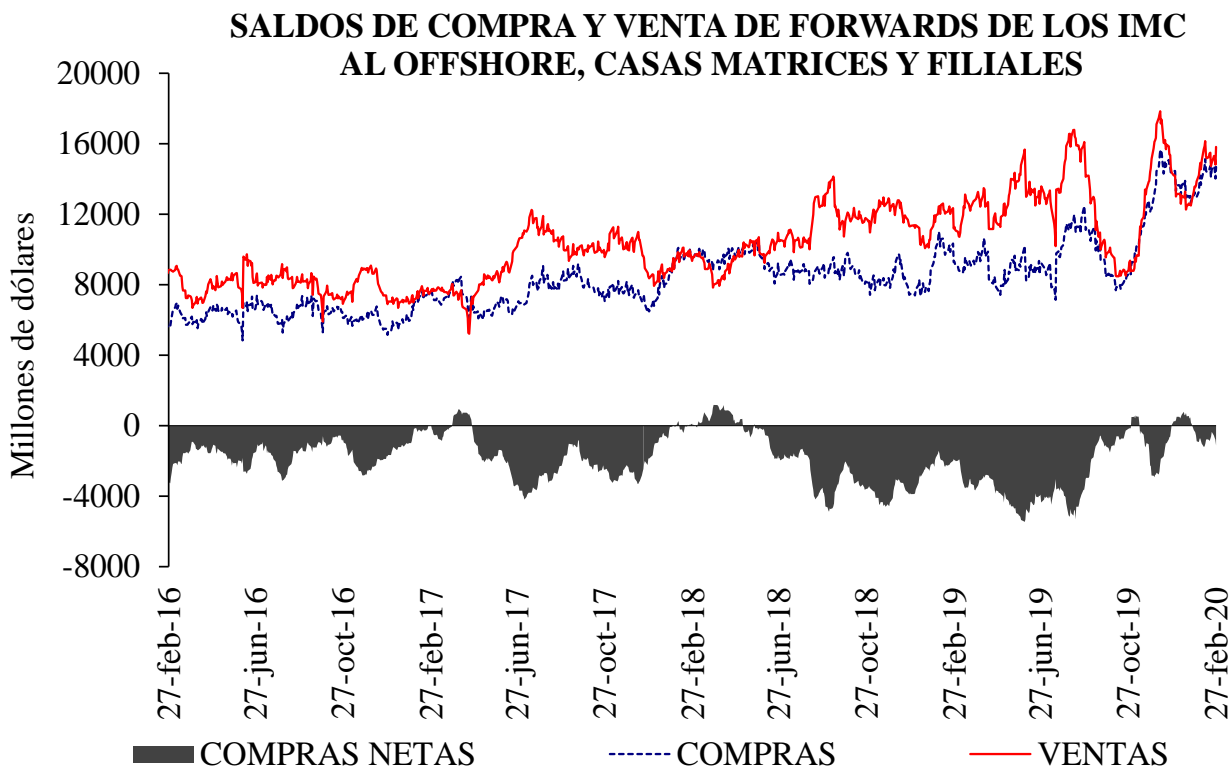
DIFERENCIA DEVIMPAN - DIFERENCIAL TASAS DE INTERÉS*						
	Al resto del real		A Offshore, IG y otros financieros**		A FPC y fiduciarias	
	Compras	Ventas	Compras	Ventas	Compras	Ventas
3-14	-3.22%	2.55%	-0.36%	0.07%	0.01%	0.31%
15-35	3.21%	5.06%	4.35%	4.57%	4.36%	4.50%
36-60	-0.18%	0.98%	0.47%	0.59%	0.41%	0.57%
61-90	4.31%	5.39%	4.64%	4.98%	4.85%	4.96%
91-180	4.65%	5.61%	4.55%	5.04%	4.99%	0.00%
>180	0.90%	1.13%	1.30%	1.39%	1.39%	0.00%
Total	1.68%	4.01%	2.23%	3.24%	3.10%	3.19%

**IG: Intragrupo

Cuadro 5

Tasas forward promedio y expectativas de tasa de cambio

Tasa promedio de operaciones forward ^{1/}						
Semana de Negociación	Semana de Vencimiento					
	27-feb-20		05-mar-20		12-mar-20	
	No.Obs.	Tasa Prom	No.Obs.	Tasa Prom	No.Obs.	Tasa Prom
20-feb-20	109	3,403.39	59	3,405.79	n.d.	n.d.
27-feb-20	161	3,432.54	172	3,460.28	117	3,466.99

1/ Tasa forward operaciones fecha cumplimiento +/- 5 días a la fecha en cumplimiento.

Cuadro 6

	ENCUESTA DE EXPECTATIVAS DEL BR									
	may-19	jun-19	jul-19	ago-19	sep-19	oct-19	nov-19	dic-19	ene-20	feb-20
Pronóstico a:										
Fin de mes	\$ 3.226,87	\$ 3.242,09	\$ 3.202,91	\$ 3.369,25	\$ 3.370,11	\$ 3.433,18	\$ 3.381,79	\$ 3.389,03	\$ 3.256,60	\$ 3.390,47
dic-20	\$ 3.121,70	\$ 3.148,11	\$ 3.162,25	\$ 3.214,10	\$ 3.273,59	\$ 3.309,02	\$ 3.310,33	\$ 3.331,75	\$ 3.298,85	\$ 3.325,46
dic-21	-	-	-	-	-	-	-	-	\$ 3.289,75	\$ 3.294,49

ANEXO 6: MERCADO DE DEUDA PÚBLICA

Cuadro 1 Colocaciones de títulos TES “B” por subasta

(PESOS)

Fecha de cumplimiento	Fecha de emisión	Fecha de Vencimiento	Plazo	Valor nominal aprobado	Valor costo aprobado	Precio	Tasa de corte	Tasa cupón
25-feb-20	10-dic-19	09-dic-20	364 días	349,999,900,000	338,092,903,402	96.598	4.501	
18-feb-20	10-dic-19	09-dic-20	364 días	350,000,000,000	337,687,000,000	96.482	4.547	
11-feb-20	10-dic-19	09-dic-20	364 días	350,000,000,000	337,186,500,000	96.339	4.627	
04-feb-20	10-dic-19	09-dic-20	364 días	350,000,000,000	336,749,000,000	96.214	4.680	
28-ene-20	10-dic-19	09-dic-20	364 días	350,000,000,000	336,434,000,000	96.124	4.687	
26-feb-20	03-nov-19	03-nov-27	8 años	371,475,500,000	384,722,316,330	103.566	5.459	5.75
21-feb-20	03-nov-19	03-nov-27	8 años/2	142,132,900,000	146,600,137,047	103.143	5.515	5.75
12-feb-20	03-nov-19	03-nov-27	8 años	405,500,000,000	418,273,250,000	103.150	5.492	5.75
07-feb-20	03-nov-19	03-nov-27	8 años/2	566,381,500,000	575,953,347,350	101.690	5.716	5.75
29-ene-20	03-nov-19	03-nov-27	8 años	708,494,000,000	719,999,942,560	101.624	5.704	5.75
26-feb-20	18-oct-18	18-oct-34	16 años	294,301,900,000	335,277,553,537	113.923	6.057	7.25
21-feb-20	18-oct-18	18-oct-34	16 años/2		0		6.057	7.25
12-feb-20	18-oct-18	18-oct-34	16 años	265,042,100,000	301,726,577,061	113.841	6.040	7.25
23-ago-19	18-oct-18	18-oct-34	16 años/2	37,187,600,000	43,019,731,308	115.683	6.254	7.25
14-ago-19	18-oct-18	18-oct-34	16 años	114,407,500,000	131,999,941,275	115.377	6.267	7.25

(UVR's)

Fecha de cumplimiento	Fecha de emisión	Fecha de Vencimiento	Plazo	Valor nominal aprobado	Valor costo aprobado	Precio	Tasa de corte	Tasa cupón
28-feb-20	17-mar-16	17-mar-27	11 años/2		0		1.893	3.30
19-feb-20	17-mar-16	17-mar-27	11 años	361,000,000	405,706,240	112.384	1.880	3.30
14-feb-20	17-mar-16	17-mar-27	11 años/2	142,708,000	159,618,898	111.850	1.953	3.30
05-feb-20	17-mar-16	17-mar-27	11 años	183,500,000	205,349,345	111.907	1.937	3.30
31-ene-20	17-mar-16	17-mar-27	11 años/2	148,053,000	163,910,957	110.711	2.106	3.30
28-feb-20	25-mar-13	25-mar-33	20 años/2		0		2.550	3.00
19-feb-20	25-mar-13	25-mar-33	20 años	236,629,000	255,029,271	107.776	2.541	3.00
14-feb-20	25-mar-13	25-mar-33	20 años/2	282,209,000	301,275,040	106.756	2.628	3.00
05-feb-20	25-mar-13	25-mar-33	20 años	356,000,000	380,129,680	106.778	2.620	3.00
31-ene-20	25-mar-13	25-mar-33	20 años/2	233,916,000	247,712,366	105.898	2.695	3.00
28-feb-20	25-feb-19	25-feb-37	18 años/2		0		2.596	3.75
19-feb-20	25-feb-19	25-feb-37	18 años	186,000,000	222,582,480	119.668	2.578	3.75
14-feb-20	25-feb-19	25-feb-37	18 años/2	201,235,000	238,101,252	118.320	2.666	3.75
05-feb-20	25-feb-19	25-feb-37	18 años	253,290,000	299,160,819	118.110	2.675	3.75
31-ene-20	25-feb-19	25-feb-37	18 años/2	246,136,000	288,222,795	117.099	2.741	3.75

1/Es segunda vuelta en la que únicamente presentan los Creadores de Mercado que se les haya aprobado en la primera subasta.

2/Colocación no competitiva en la que únicamente presentan los Creadores de Mercado que se les haya aprobado en la primera subasta

Cuadro 2

Mercado Primario

TES DE CORTO PLAZO - OPERACIONES DE TESORERIA (\$m)				
	Subasta	Cancelados	Saldo en Circulación	Participación %
Tes Corto Plazo	2.800.000	0	2.800.000	12,2%
Cupo en Administración Vigente 2020			23.000.000	
Saldo por Colocar			20.200.000	87,8%

Fuente: Departamento de Fiduciaria y Valores. Datos al 28 de febrero de 2020.

Tipo	Denominaciones Originales				Pesos (\$ mm)				Part. %
	Subasta	Convenida	Forzosa	Total	Subasta	Convenidas	Forzosa	Total	
Tasa Fija Pesos (millones)	4.033.382	1.903.926	109.605	6.046.913	4.033	1.904	110	6.047	77%
Tasa Variable Pesos (millones)	0	0	0	0	0	0	0	0	0%
UVR (millones)	4.671	2.054,8	0	6.725,6	1.275	561	0	1.836	23%
USD (millones)	0	0,0	0	0	0	0	0	0	0%
(1) Total Colocado					5.309	2.465	110	7.883	21,2%
Participación Porcentual					67%	31%	1%		
(2) Cupo de Administración para año 2020								37.106	100,0%
Saldo por Colocar (2) - (1)								29.223	78,8%

Fuente: Departamento de Fiduciaria y Valores.

Datos al 28 de febrero de 2020.

Cuadro 3

Proyección de vencimientos de TES denominados en pesos					
TES EN PESOS (miles de millones de pesos)	CONCEPTO	TOTAL SEMANA	SECTOR FINANCIERO (1)	FOGAFIN	OTROS
SEMANA DEL 1 DE MARZO AL 7 DE MARZO	CAPITAL	\$ -	\$ -	\$ -	\$ -
	INTERESES (2)	\$ -	\$ -	\$ -	\$ -
SEMANA DEL 8 DE MARZO AL 14 DE MARZO	CAPITAL	\$ 4.550,00	\$ 1.927,89	\$ -	\$ 2.622,11
	INTERESES (2)	\$ -	\$ -	\$ -	\$ -
SEMANA DEL 15 DE MARZO AL 21 DE MARZO	CAPITAL	\$ -	\$ -	\$ -	\$ -
	INTERESES (2)	\$ -	\$ -	\$ -	\$ -
SEMANA DEL 22 DE MARZO AL 28 DE MARZO	CAPITAL	\$ -	\$ -	\$ -	\$ -
	INTERESES (2)	\$ -	\$ -	\$ -	\$ -
SEMANA DEL 29 DE MARZO AL 4 DE ABRIL	CAPITAL	\$ -	\$ -	\$ -	\$ -
	INTERESES (2)	\$ -	\$ -	\$ -	\$ -

Fuente: Departamento de Fiduciaria y Valores

(1) Incluye Bancos, CF, CFC, CAV, Fiduciarias, Fondos de Pensiones Privados y Comisionistas de Bolsa

(2) Incluye Cupones e Intereses

Gráfico 1

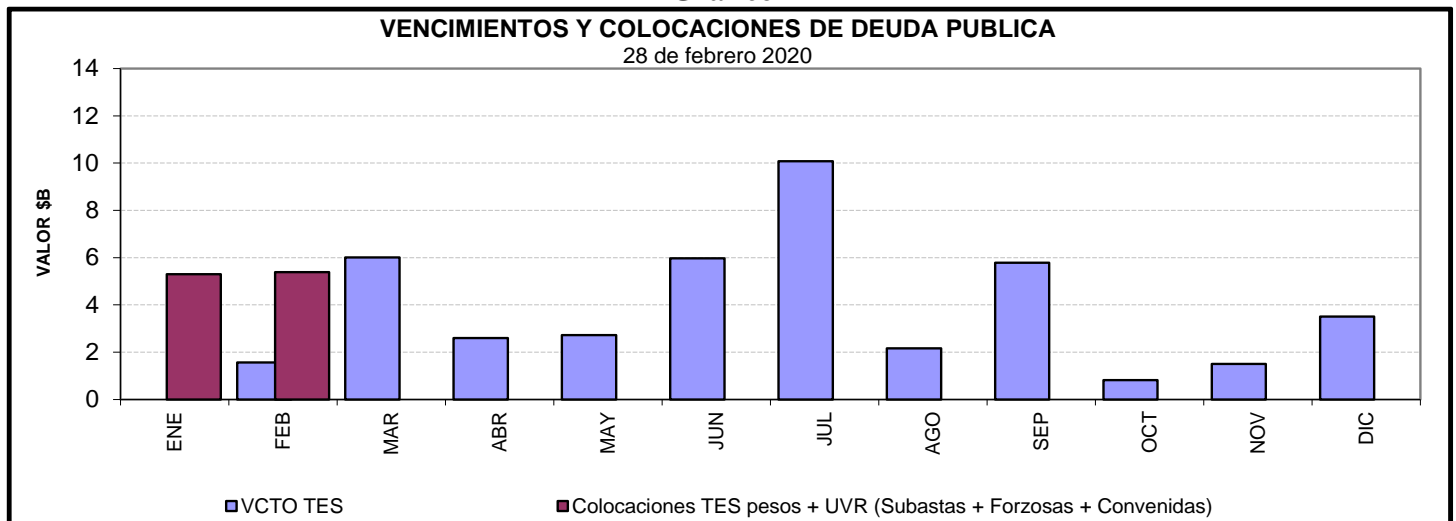

Cuadro 4
Saldos de deuda pública y Tenedores

		Vencimiento				TOTAL	
		Vence 2020		Vence después			
Denominación	Plazo	Saldo en Circulación (\$mm)	Participación	Saldo en Circulación (\$mm)	Participación	Saldo en Circulación (\$mm)	Participación
PESOS	<365 Días	\$ 23'797.4	7.4%	\$ -	0.0%	\$ 23'797.4	7.4%
	2	\$ -	0.0%	\$ 33'484.9	10.4%	\$ 33'484.9	10.4%
	4	\$ -	0.0%	\$ 25'779.2	8.0%	\$ 25'779.2	8.0%
	5	\$ -	0.0%	\$ 19'952.8	6.2%	\$ 19'952.8	6.2%
	6	\$ -	0.0%	\$ 28'779.0	8.9%	\$ 28'779.0	8.9%
	7	\$ -	0.0%	\$ 4'509.1	1.4%	\$ 4'509.1	1.4%
	8	\$ -	0.0%	\$ 31'080.7	9.6%	\$ 31'080.7	9.6%
	10	\$ -	0.0%	\$ 17'802.9	5.5%	\$ 17'802.9	5.5%
	12	\$ -	0.0%	\$ 18'823.8	5.8%	\$ 18'823.8	5.8%
	14	\$ -	0.0%	\$ 11'353.1	3.5%	\$ 11'353.1	3.5%
	Total		\$ 23'797.4	7.4%	\$ 191'565.5	59.2%	\$ 215'363.0
UVR	1	\$ -	0.0%	\$ 15'871.0	4.9%	\$ 15'871.0	4.9%
	2	\$ -	0.0%	\$ 28'357.0	8.8%	\$ 28'357.0	8.8%
	5	\$ -	0.0%	\$ 10'683.2	3.3%	\$ 10'683.2	3.3%
	7	\$ -	0.0%	\$ 17'599.6	5.4%	\$ 17'599.6	5.4%
	13	\$ -	0.0%	\$ 10'995.1	3.4%	\$ 10'995.1	3.4%
	15	\$ -	0.0%	\$ 15'395.1	4.8%	\$ 15'395.1	4.8%
	16	\$ -	0.0%	\$ 6'173.2	1.9%	\$ 6'173.2	1.9%
	29	\$ -	0.0%	\$ 3'197.3	1.0%	\$ 3'197.3	1.0%
	Total		\$ -	0.0%	\$ 108'271.4	33.5%	\$ 108'271.4
Total		\$ 23'797.4	7.4%	\$ 299'836.9	92.7%	\$ 323'634.3	100.0%

* Datos actualizados al 28 feb 2020

Fuente: Banco de la República

Cuadro 7

Montos Negociados Mercado Secundario TES

Miles de millones de pesos

	SEN					MEC				
	TF	DOL	IPC	UVR	Total	TF	DOL	IPC	UVR	Total
Promedio Diario										
Semana Actual	2.100,50	0,00	0,00	1,19	2.101,69	1.933,17	0,00	0,00	1,23	1.934,39
Semana Anterior	2.387,00	0,00	0,00	1,09	2.388,09	1.604,21	0,00	0,00	0,57	1.604,77
Diferencia	-286,50	0,00	0,00	0,10	-286,40	328,96	0,00	0,00	0,66	329,62
Trimestre Anterior	252,67	0,00	0,00	0,10	252,77	444,59	0,00	0,00	0,04	444,64
Diferencia	1.847,83	0,00	0,00	1,09	1.848,92	1.488,57	0,00	0,00	0,17	1.489,76

Fuente: BVC. Datos al 28 de febrero del 2020

Gráfico 2*
Curvas UVR Spot
21 feb 2020 y 28 feb 2020

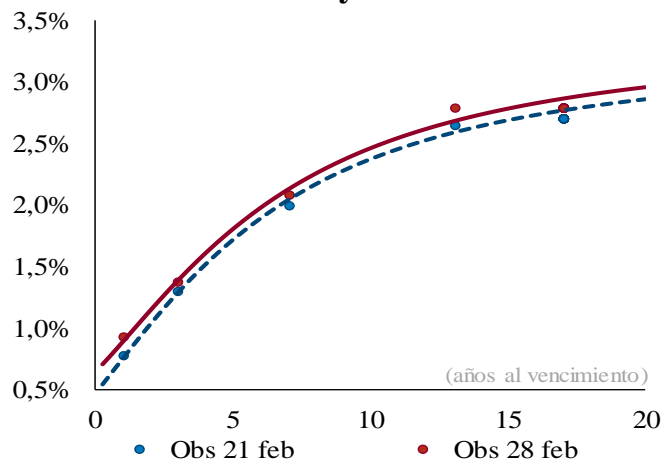

Cambios en la curva por plazo			
2 años	3 años	5 años	10 años
11	10	9	9

Cifras en puntos básicos

Fuente: SEN y MEC. **Cálculos:** Análisis de Mercados

* Las curvas se calcularon mediante la metodología de Nelson & Siegel

Cuadro 8

Expectativas de inflación

Plazo	Inflación Anual /1	DTF /1	TES TF - TES UVR /2				
			Semana Actual 28-feb	Semana Anterior 21-feb	Diferencia pbs.	Trimestre Anterior 30-dic	Diferencia pbs.
3 Meses	3,65%	4,58%	3,41%	3,42%	-1,20	3,37%	3,76
6 Meses	3,60%	4,60%	3,42%	3,44%	-1,27	3,41%	0,92
9 Meses	3,60%	4,62%	3,43%	3,44%	-1,34	3,45%	-1,74
12 Meses	3,59%	4,63%	3,44%	3,45%	-1,39	3,48%	-4,21

/1 Según encuesta trimestral de expectativas de Enero del 2020

/2 Diferencia en Curva Spot

/3 Fuente: Banco de la República

Cuadro 9

Bonos República de Colombia

BONOS EN DOLARES	feb-20	jul-21	mar-23	feb-24	may-24	ene-26	abr-27	mar-29	sep-37	ene-41	feb-44	sep-45	may-49
Spread Actual	111	127	144	141	161	162	173	172	232	224	222	213	205
Spread Semana Anterior	-627	67	84	97	93	115	120	130	129	190	184	183	174
Diferencia Semana Anterior	738	60	59	44	67	47	54	42	104	34	39	29	31
Precio Actual	103	101	106	123	110	107	113	101	147	135	129	121	126
Precio Semana Anterior	100	103	101	107	124	111	108	114	102	150	138	132	124
Diferencia Semana Anterior	291	-196	472	1651	-1353	-344	445	-1315	4492	-1500	-871	-1108	171
Rendimiento Actual	2,1	2,2	2,4	2,4	2,6	2,7	2,9	2,9	3,7	3,7	3,8	3,7	3,7
Rendimiento Semana Anterior	-4,9	2,0	2,2	2,3	2,2	2,5	2,6	2,8	2,8	3,5	3,5	3,6	3,5
Diferencia Semana Anterior	69,22	1,66	2,32	0,82	3,86	2,09	2,89	1,55	9,51	1,72	2,23	0,97	1,91

Spread en p.b.

Fuente: Minhacienda

ANEXO 7: MERCADO DE RENTA VARIABLE**Cuadro 1**

Comportamiento de la Bolsa de Valores de Colombia			
	Volumen Transado*	COLCAP	Variación (%)**
24-feb	210,445	1.622,66	-0,54%
25-feb	187,560	1.612,48	-1,16%
26-feb	251,739	1.589,74	-2,56%
27-feb	232,873	1.556,69	-4,58%
28-feb	134,110	1.549,61	-5,02%

* Millones de pesos

**Variacion respecto utlimo dato semana anterior

Fuente: BVC.

ANEXO 8: MERCADOS INTERNACIONALES

Gráfico 1
INDICE VIX (Promedio móvil 5 días)

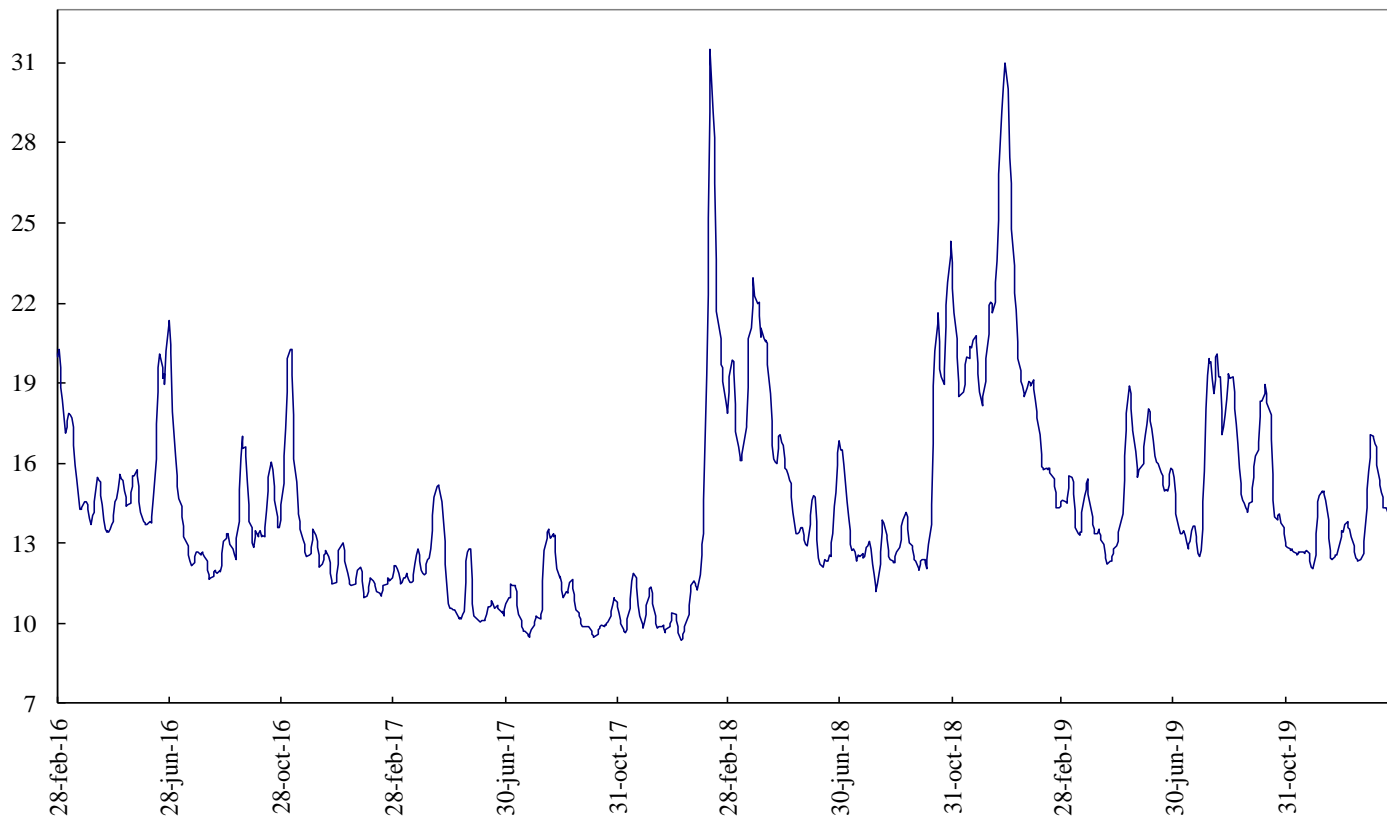

Fuente: Bloomberg

ANEXO 9: FLUJOS CAMBIARIOS

Gráfico 1. Flujo de Divisas de la Balanza Comercial
Flujos Mensuales (Millones de Dólares)

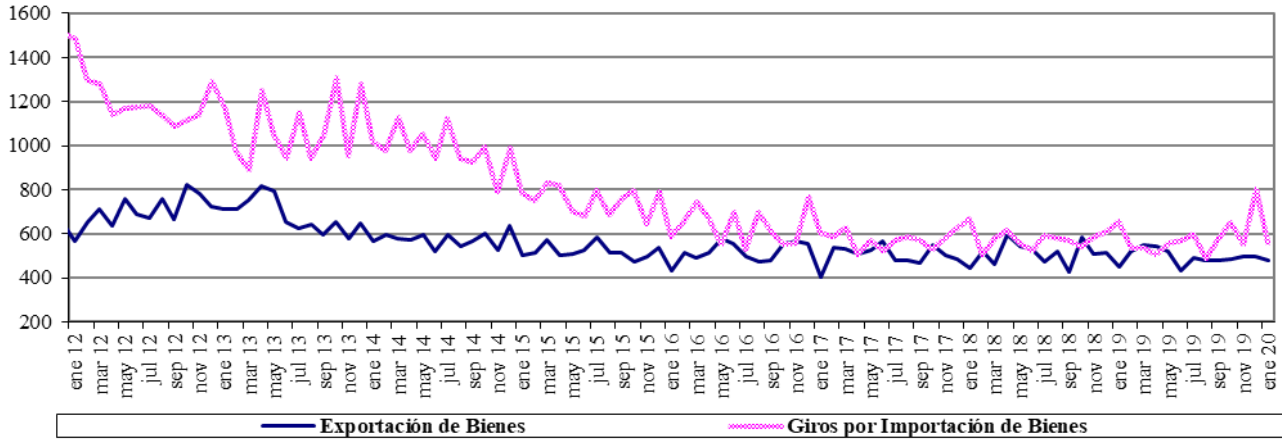

Fuente : Balanza Cambiaria - Banco de la República

Gráfico 2. Otros Giros financieros netos
Flujos Mensuales (Millones de Dólares)

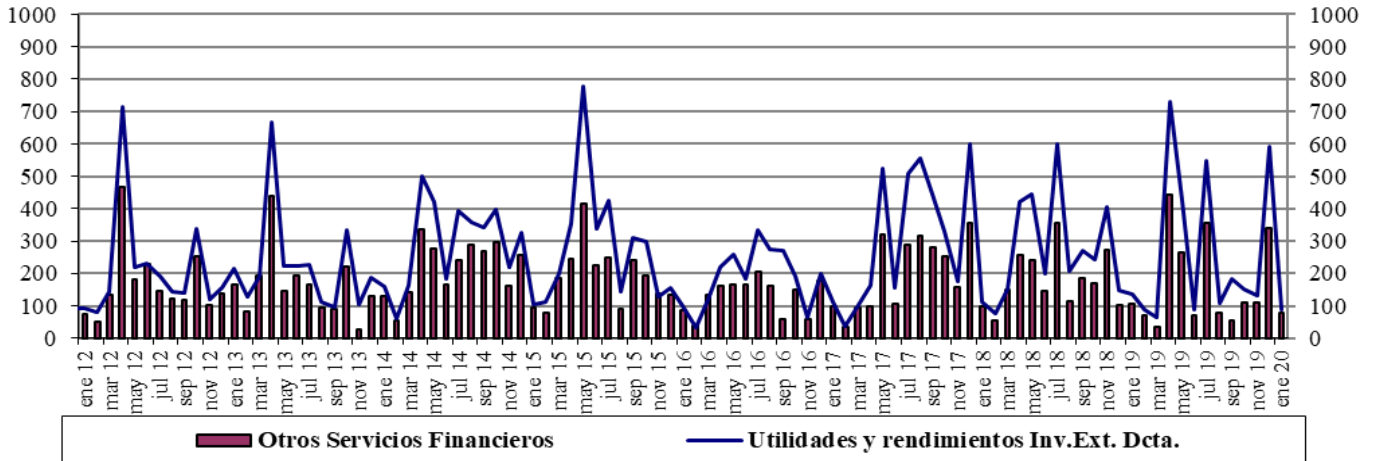

Fuente : Balanza Cambiaria - Banco de la República

Gráfico 3. Ingresos Netos por Transferencias, Donaciones y Remesas de Trabajadores
Flujos Mensuales (Millones de Dólares)

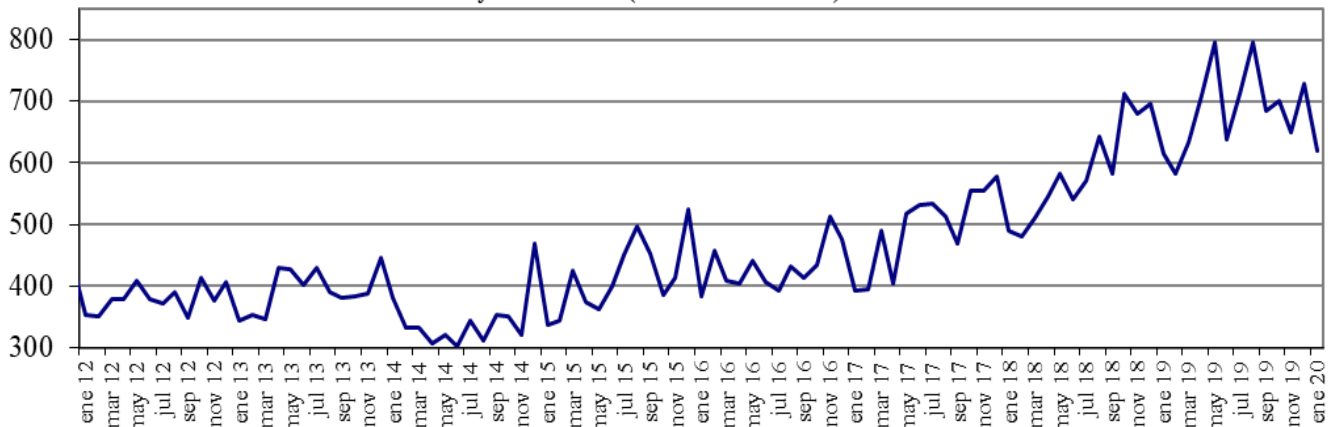

Fuente : Balanza Cambiaria - Banco de la República

Gráfico 4. Endeudamiento Neto del Sector Privado
Flujos Mensuales (Millones de Dólares)

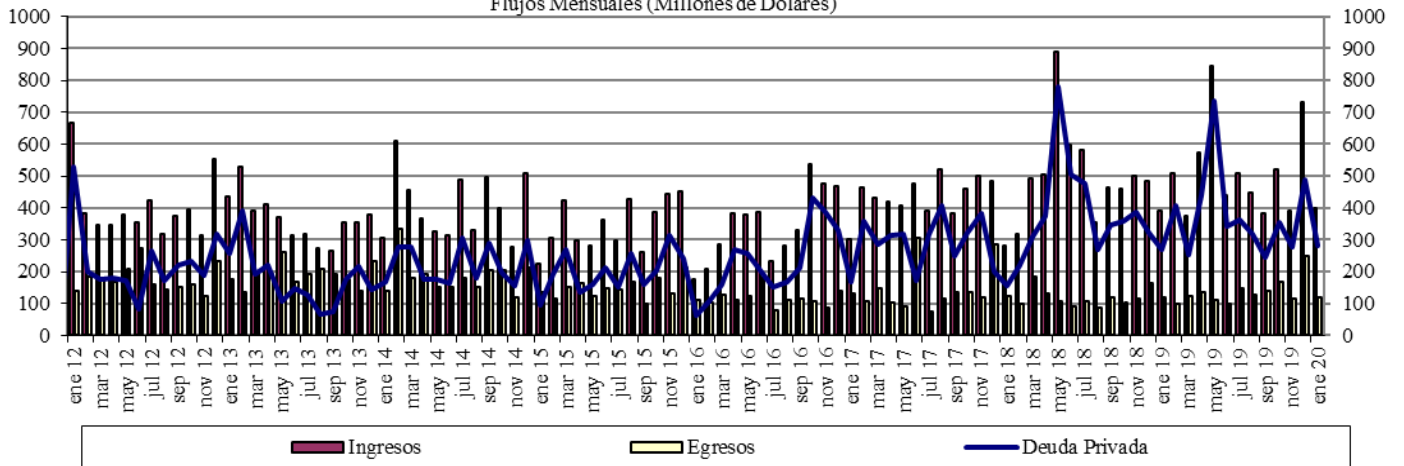

Fuente : Balanza Cambiaria - Banco de la República

Gráfico 5. Giro de Divisas por Pago de Deuda Privada
Flujos Mensuales (Millones de Dólares)

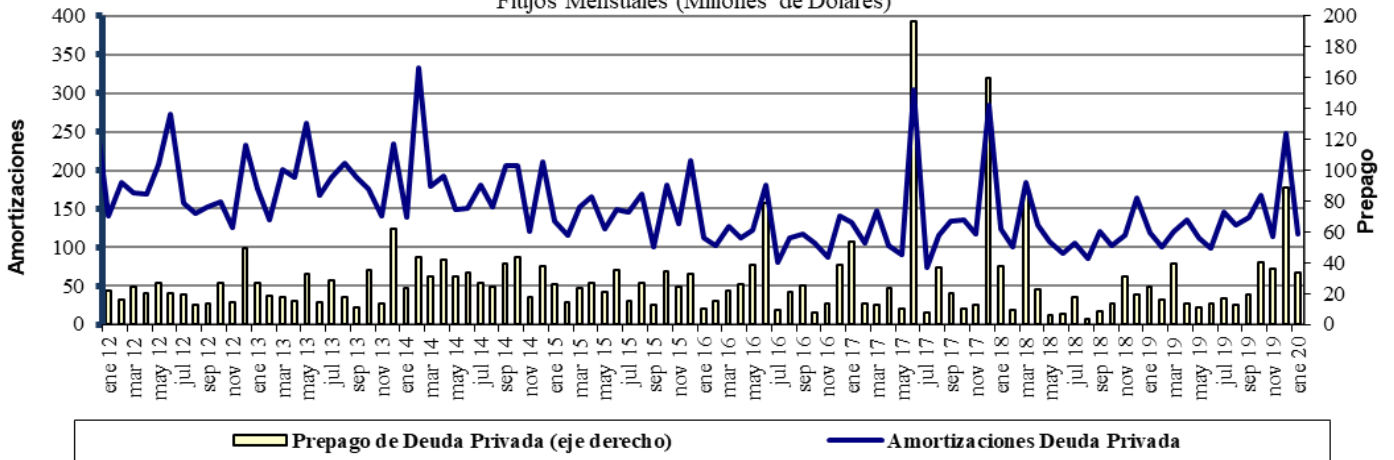

Fuente : Balanza Cambiaria - Banco de la República

ANEXO 10: FUENTES DE LA BASE MONETARIA E INTERVENCIÓN EN EL MERCADO CAMBIARIO

Cuadro 1

Fuentes de la Base Monetaria

Miles de millones de pesos

Variación Anual ^{1/}

Concepto	ene-19	feb-19	mar-19	abr-19	may-19	jun-19	jul-19	ago-19	sep-19	oct-19	nov-19	dic-19	ene-20
I. Gobierno	-448	-7.046	-10.887	-6.513	-10.122	-13.569	-13.753	-10.987	-3.954	-6.513	-2.700	-2.147	3.070
Traslado utilidades en pesos	761	761	2.015	2.015	2.015	2.015	2.015	2.015	2.015	2.015	2.015	2.015	2.015
Depósitos en el Banco de la República	-1.209	-7.807	-12.903	-8.529	-12.138	-15.584	-15.769	-13.003	-5.970	-8.529	-4.715	-4.162	1.054
Depósitos remunerados de control monetario	0	0	0	0	0	0	0	0	0	0	0	0	0
II. TES Regulación	-5.255	-3.697	-2.272	-2.298	-2.322	-448	834	792	960	7.473	7.415	7.665	8.913
Compras definitivas	735	2.297	3.735	3.735	3.735	5.610	7.000	7.000	7.000	8.500	8.500	8.500	9.747
Ventas definitivas	-5.054	-5.054	-5.054	-5.054	-5.054	-5.054	-5.054	-5.054	-5.054	0	0	0	0
Vencimiento ^{2/}	-936	-939	-953	-978	-1.003	-1.003	-1.112	-1.153	-985	-1.027	-1.084	-834	-834
III. OPERACIONES DE LIQUIDEZ BR	7.655	8.044	9.081	3.182	11.676	15.781	11.221	7.565	1.401	2.585	-1.353	-515	-8.009
Expansión ^{3/}	7.896	7.936	9.125	3.274	11.649	16.154	11.094	7.576	1.631	2.280	-1.551	-528	-8.137
Contracción	-241	108	-43	-93	27	-373	127	-11	-229	305	197	13	128
IV. Divisas ^{4/}	2.559	6.917	7.970	9.028	9.028	9.028	9.028	9.028	9.028	9.027	9.027	7.749	6.469
Opciones put para control de volatilidad	0	0	0	0	0	0	0	0	0	0	0	0	0
Opciones call para desacumulación de reservas	0	0	0	0	0	0	0	0	0	0	0	0	0
Opciones put para acumulación de reservas	2.559	3.802	4.854	5.913	5.913	5.913	5.913	5.913	5.913	5.912	5.912	4.634	3.354
Subasta de compra directa	0	0	0	0	0	0	0	0	0	0	0	0	0
Subasta de venta directa	0	0	0	0	0	0	0	0	0	0	0	0	0
Intervención discrecional	0	0	0	0	0	0	0	0	0	0	0	0	0
Venta de divisas al Gobierno	0	0	0	0	0	0	0	0	0	0	0	0	0
Compra de divisas al Gobierno	0	3.116	3.116	3.116	3.116	3.116	3.116	3.116	3.116	3.116	3.116	3.116	3.116
V. Otros ^{5/}	1.589	1.559	1.425	1.558	2.762	1.631	1.769	1.691	1.857	1.737	1.741	1.620	1.750
Variación total de la Base	6.100	5.777	5.316	4.957	11.021	12.423	9.099	8.089	9.292	14.309	14.131	14.373	12.193
Saldo Base Monetaria	90.830	89.357	89.772	88.165	93.088	95.499	94.309	93.374	93.681	97.658	100.827	112.454	103.023

1/ Estas cifras corresponden al cierre del mes calendario

2/ Incluye cupon y principal.

3/ Incluye repos a un día, *overnight* y a mediano plazo.

4/ No se incluyen las operaciones con organismos internacionales.

5/ Dentro del rubro "Otros" se incluye el efecto monetario del PyG del BR.

Fuente: Banco de la República

Cuadro 2
Operaciones de Compra - Venta de Divisas del Banco de la República
(Millones de Dólares)

Concepto	2019					2020
	TRIM I.	TRIM II.	TRIM III.	TRIM IV.	Acumulado Ene - Dic	ENE
Compras	2.139,6	338,5	0,0	0,0	2.478,1	0,0
Opciones Put	1.139,6	338,5	0,0	0,0	1.478,1	0,0
Para Acumulación Reservas Internacionales	1.139,6	338,5	0,0	0,0	1.478,1	0,0
Para Control de Volatilidad	0,0	0,0	0,0	0,0	0,0	0,0
Subastas de Compra Directa	0,0	0,0	0,0	0,0	0,0	0,0
Intervención Discrecional	0,0	0,0	0,0	0,0	0,0	0,0
Gobierno Nacional	1.000,0	0,0	0,0	0,0	1.000,0	0,0
Ventas	0,0	0,0	0,0	0,0	0,0	0,0
Opciones Call	0,0	0,0	0,0	0,0	0,0	0,0
Para Desacumulación Reservas Internacionales	0,0	0,0	0,0	0,0	0,0	0,0
Para el Control de la Volatilidad	0,0	0,0	0,0	0,0	0,0	0,0
Gobierno Nacional	0,0	0,0	0,0	0,0	0,0	0,0
Compras Netas	2.139,6	338,5	0,0	0,0	2.478,1	0,0

Fuente: Banco de la República

ANEXO 11: COMPOSICIÓN DE LAS RESERVAS INTERNACIONALES

Cuadro 1. COMPOSICIÓN DE LAS RESERVAS INTERNACIONALES *
2019-2020

Descripción	(Millones de US\$)							
	31-dic-19		31-ene-20		28-feb-20		Variación	
	Valor	Part. % en las Reservas Brutas	Valor	Part. % en las Reservas Brutas	Valor	Part. % en las Reservas Brutas	Mensual corrido	Año corrido
1. RESERVAS BRUTAS	53,174	100.00%	53,470	100.00%	53,722	100.00%	253	548
Efectivo en caja	2	0.00%	2	0.00%	2	0.00%	0	0
Depósitos a la orden	158	0.30%	155	0.29%	155	0.29%	0	-3
Inversiones	49,550	93.18%	47,744	89.29%	48,967	91.15%	1,223	-583
-Portafolio directo	35,053	65.92%	33,050	61.81%	34,188	63.64%	1,138	-866
-Portafolio en administración	14,496	27.26%	14,694	27.48%	14,779	27.51%	85	283
Valores por cobrar venta de inversiones	797	1.50%	2,880	5.39%	1,891	3.52%	-989	1,093
Oro	679	1.28%	707	1.32%	734	1.37%	27	55
-En caja	0	0.00%	0	0.00%	0	0.00%	0	0
-En custodia	679	1.28%	707	1.32%	734	1.37%	27	55
Fondo Monetario Internacional	1,447	2.72%	1,442	2.70%	1,433	2.67%	-9	-14
-DEGs	884	1.66%	881	1.65%	875	1.63%	-6	-9
-Posición de reserva	564	1.06%	561	1.05%	558	1.04%	-3	-5
Fondo Latinoamericano de Reservas	540	1.02%	540	1.01%	540	1.01%	0	0
-Aportes	520	0.98%	520	0.97%	520	0.97%	0	0
-Pesos Andinos	20	0.04%	20	0.04%	20	0.04%	0	0
Convenios Internacionales	1	0.00%	0	0.00%	0	0.00%	0	-1
2. PASIVOS DE CORTO PLAZO (a)	7	0.01%	8	0.02%	5	0.01%	-3	-2
Convenios internacionales	0	0.00%	0	0.00%	0	0.00%	0	0
Bancos del Exterior	0	0.00%	0	0.00%	0	0.00%	0	0
Fondo Latinoamericano de Reservas FLAR	0	0.00%	0	0.00%	0	0.00%	0	0
Valores por pagar compra inversiones	0	0.00%	0	0.00%	0	0.00%	0	0
Dptos. Por Invs. Ext. De Portafolio Dcto. 4814 de 2007.	0	0.00%	0	0.00%	0	0.00%	0	0
Intereses causados de los pasivos	7	0.01%	8	0.02%	5	0.01%	-3	-2
3. RESERVAS NETAS (1 menos 2)	53,167	99.99%	53,462	99.98%	53,717	99.99%	256	550

* Reservas Internacionales a precios de mercado. Incluye causaciones y valuaciones.

** A partir del 4 de junio de 2019 los recursos en dólares del Gobierno en el Banco de la República se registran en cuentas diferentes a las de las reservas internacionales, y a partir del 17 de diciembre de 2019, la totalidad de los recursos en moneda extranjera del Gobierno en el Banco de la República se contabilizan por fuera del balance del Banco, por tanto no hacen parte de las reservas internacionales. Cifras provisionales.

Fuente: Banco de la República