

Semana 51

INFORME DE MERCADOS FINANCIEROS

18 de diciembre de 2019

Este es un documento de trabajo informativo. Su contenido no compromete al Banco de la República ni a su Junta Directiva.

Únicamente incluye las operaciones de los establecimientos de crédito en Colombia para agregados monetarios y crediticios. Por tanto no se tienen en cuenta las operaciones de sus sucursales en el exterior.

1. Comportamiento de las tasas de interés

a. Tasas de interés de los mercados monetarios, de crédito y de deuda pública

Tasas (e.a) 1/	Fecha 13-dic-19	Monto semanal MM de pesos	Monto promedio de captaciones semanales				Variación (pb)			
			año 2018	Corrido 2019	1 semana	1mes	13 semanas	año corrido	año completo	
Intervención BR	4,25	n.a	n.a	n.a	0	0	0	0	0	
IBR Overnight	4,25	n.a	n.a	n.a	-1	0	0	1	1	
IBR 1 mes (Tasa fija de OIS)	4,25	n.a	n.a	n.a	0	0	0	0	0	
IBR 3 meses (Tasa fija de OIS)	4,26	n.a	n.a	n.a	0	-2	1	-1	-2	
IBR 6 meses (Tasa fija de OIS)	4,29	n.a	n.a	n.a	-1	-6	4	-2	-5	
Pasivas										
TIB	4,26	4.731	3.756	3.304	-1	0	0	1	1	
DTF 2/	4,46	965	959	933	-18	3	-5	-8	-9	
Captación < 90 días 3/	3,02	101	71	78	39	22	-44	43	116	
Captación a 90 días 3/	4,49	1.056	990	942	-16	6	-3	-4	-4	
Captación 91-179 días 3/	4,77	458	486	430	3	-1	5	6	-11	
Captación a 180 días 3/	4,77	582	504	537	0	-1	-4	-7	-10	
Captación a 181-360 días 3/	5,43	1.057	927	850	9	14	17	29	16	
Captación > 360 días 3/	5,88	615	684	963	9	12	44	35	-4	
Total captación de CDT	5,00	3.869	3.663	3.800	5	25	12	25	0	
Monto promedio de desembolsos semanales										
	6-dic-19	Monto semanal	año 2018	Corrido 2019	1 semana	1mes	13 semanas	año corrido	año completo	
Activas										
Comercial 4/	8,32	3.272	2.891	2.992	-11	-69	-58	-61	-81	
Tesorería	8,94	80	88	82	55	-8	32	183	-29	
Preferencial	6,84	1.796	1.420	1.433	-42	-50	-42	-103	-71	
Ordinario	10,20	1.396	1.383	1.477	39	11	-18	6	-33	
Consumo 5/	15,82	1.883	1.344	1.796	101	-4	-14	-96	-182	
Consumo sin libranza	17,42	1.241	721	1006	72	-21	-47	-78	-192	
Consumo a través de libranza	12,73	642	623	790	-1	-1	-31	-219	-214	
Tarjeta de crédito (Personas) 6/	25,96	988	645	706	50	-28	55	-145	-113	
Vivienda 7/	10,39	222	271	276	-3	-7	-1	-1	-6	
Microcrédito	36,64	130	117	127	75	-122	21	43	-29	
Activa Ponderada 8/	11,09	-	-	-	27	-107	-97	19	-89	
Comercial BR 9/	8,31	-	-	-	-12	-70	-60	-67	-82	
Pasivas										
Pasiva Ponderada	3,25	n.a	n.a	n.a	24	-1	-63	-41	-62	
Ahorro 10/	2,36	n.a	n.a	n.a	0	1	2	15	8	
Deuda Pública 11/										
	13-dic-19	Monto semanal	año 2018	Corrido 2019	1 semana	1mes	13 semanas	año corrido	año completo	
1 año (TES Jul 2020)	4,15	375	2.823	1.298	-5	-11	-6	-95	-94	
3 años (TES May 2022)	4,99	3.028	2.252	3.617	-2	-17	20	-63	-67	
5 años (TES Jul 2024)	5,29	1.685	3.467	2.943	-3	-16	14	-83	-93	
6 años (TES Nov 2025)	5,63	1.000	4.215	2.000	0	-12	15	-82	-91	
11 años (TES Sep 2030)	6,28	465	189	463	3	-10	22	-65	-78	
13 años (TES Jun 2032)	6,41	537	2.131	970	4	-11	21	-71	-84	

Fuente: Banco de la República y Bloomberg. Cálculos con información de los formatos 088 y 441 de la Superintendencia Financiera de Colombia.

1/ La tasa de intervención corresponde a la tasa diaria mientras que las demás corresponden al promedio semanal.

2/ El cálculo de la DTF se hace sobre las captaciones a 90 días de los Bancos, Corporaciones Financieras y Compañías de Financiamiento Comercial. La DTF que se presenta corresponde a la calculada en la respectiva fecha con información del viernes anterior hasta el jueves de misma semana y tiene vigencia para la siguiente semana.

3/ Las tasas de captación corresponden a la información de CDT por plazos. Incluye la información para el total de sistema financiero.

4/ Promedio ponderado por monto de las tasas de crédito ordinarios, preferenciales y de tesorería.

5/ No incluye tarjetas de crédito.

6/ Calculada sin tener en cuenta consumos a 1 mes ni avances en efectivo.

7/ Corresponde al promedio ponderado de los créditos desembolsados para adquisición de vivienda en pesos y en UVR. Antes de realizar el promedio ponderado a la tasa de los créditos en UVR se le suma la variación anual promedio de la UVR de la respectiva semana. No incluye vivienda VIS.

8/ Calculado como el promedio ponderado por monto de las tasas de crédito de consumo, preferencial, ordinario y tesorería. Debido a la alta rotación del crédito de tesorería, su ponderación se estableció como la quinta parte de su desembolso semanal.

9/ Promedio ponderado por monto de las tasas de crédito ordinarios, preferenciales y un quinto del desembolso de tesorería.

10/ Incluye el rendimiento de los depósitos de ahorro ordinarios activos y las cuentas AFC.

11/ TES tasa fija en pesos. Las tasas corresponden al promedio ponderado por monto de las negociaciones en SEN y MEC.

b. Tasas de intervención del BR, Interbancaria, DTF (Semana Cálculo) e IBR

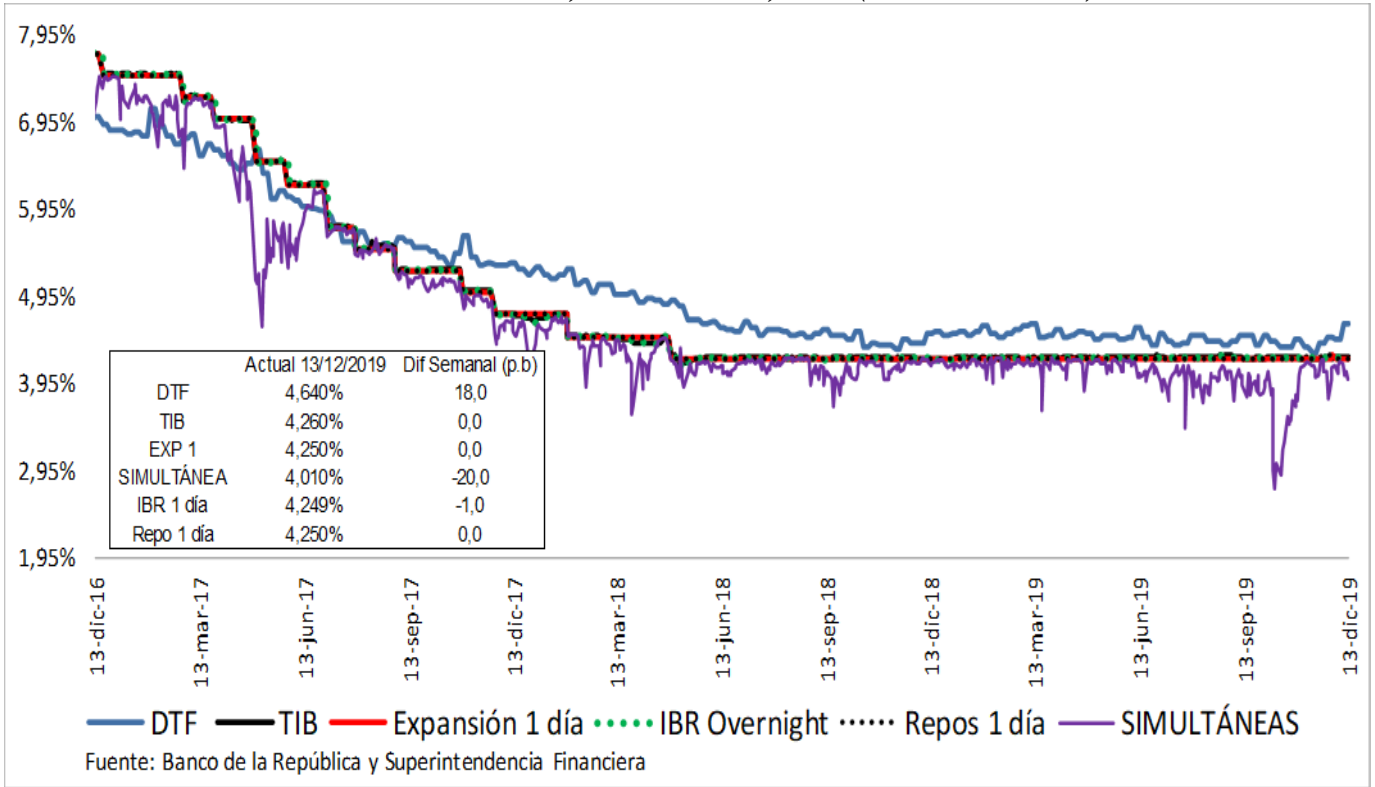

Spread IBR, TIB y CDT a través de tesorería frente a la tasa de referencia

Promedio 5 días

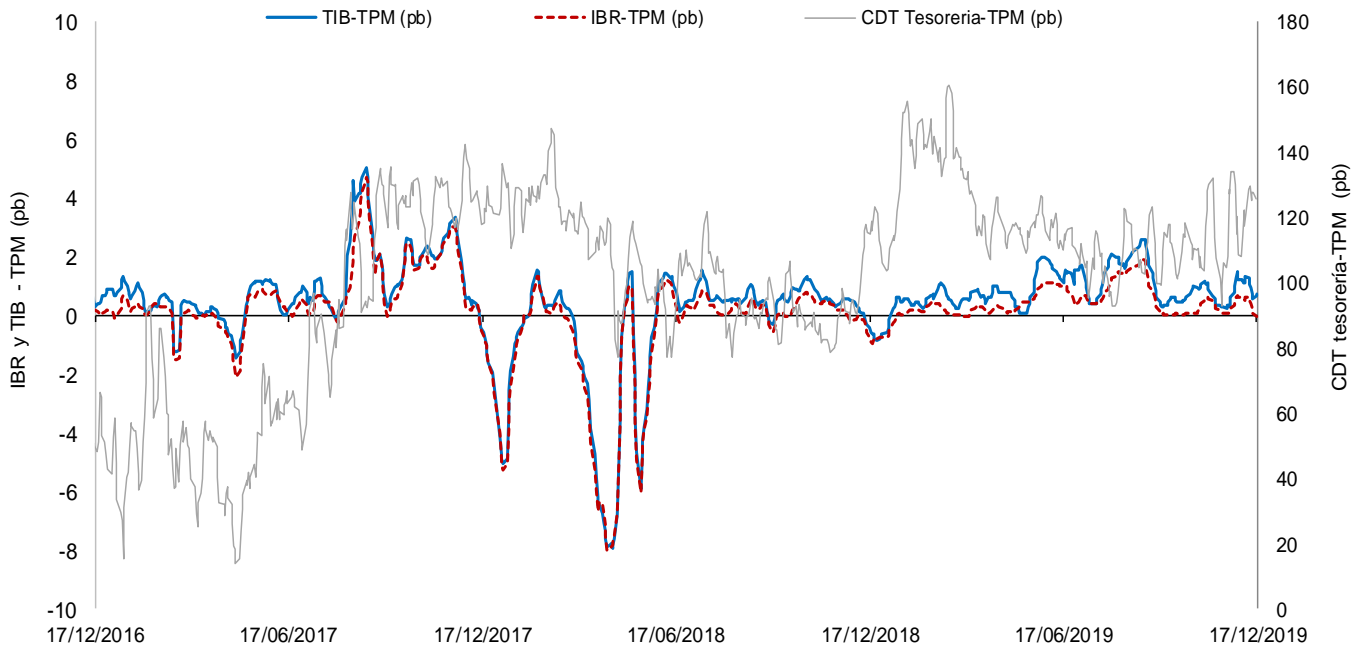

El IBR y la TIB corresponden al plazo de 1 día. La tasa de CDT a través de tesorería no se discrimina por plazo.
 FUENTE: Banco de la República, cálculos con información de la Superintendencia Financiera de Colombia

c. Tasas de interés activas por tipo de préstamo

Nominales

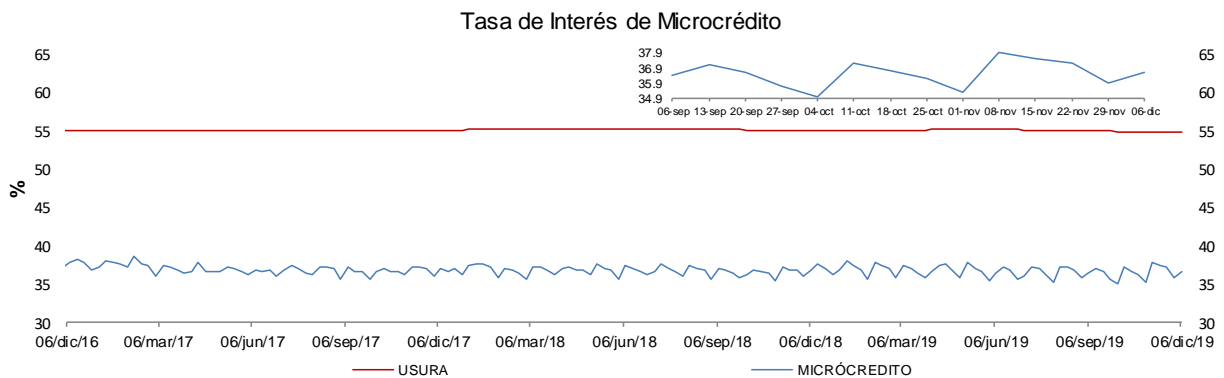
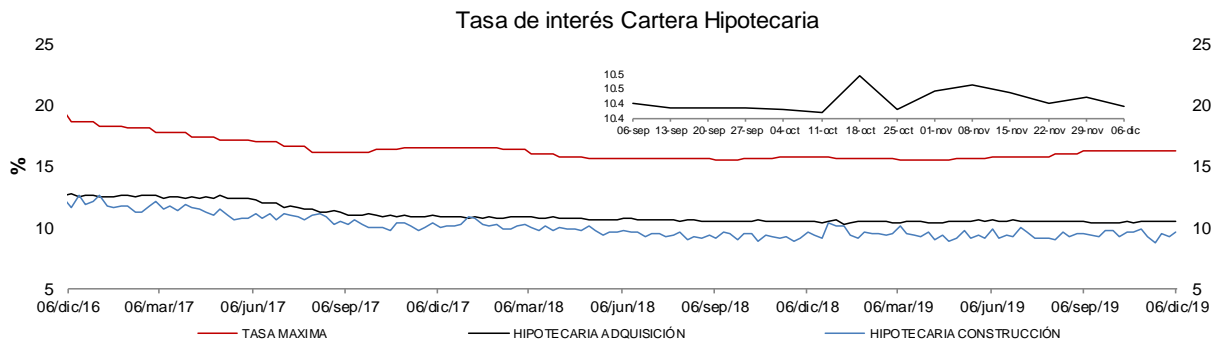
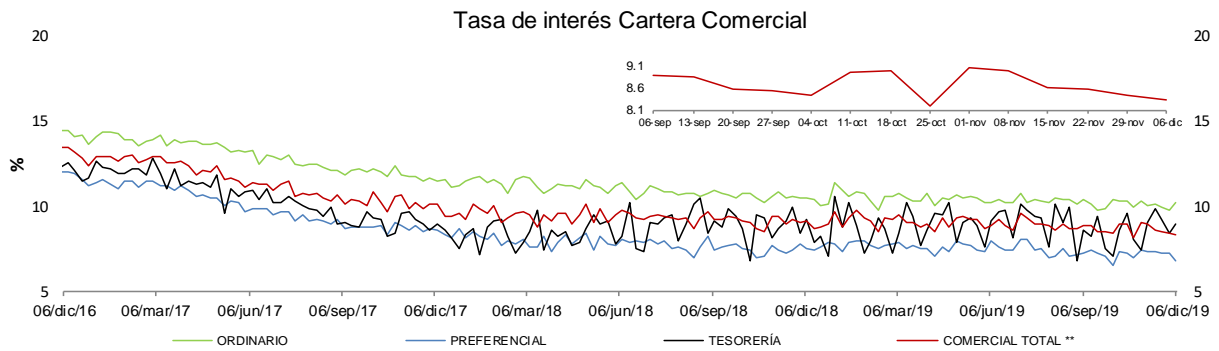
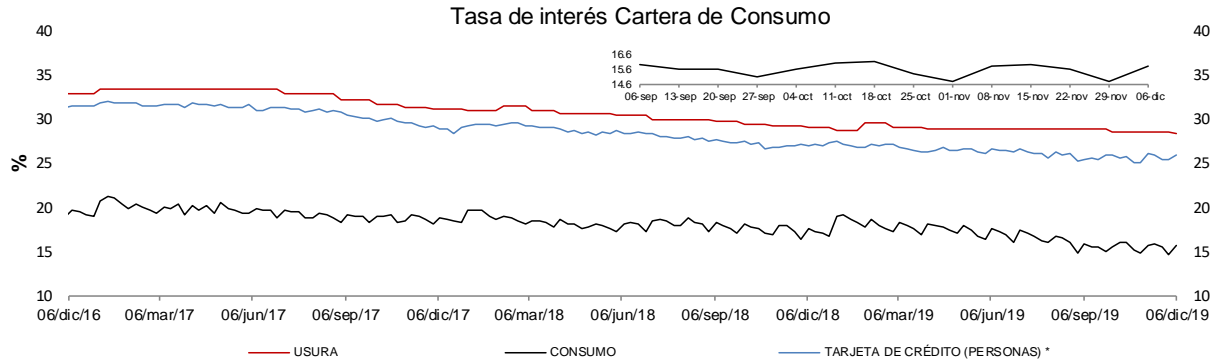

* La tasa de interés de tarjetas de crédito no incluye avances ni compras a 1 mes.

** Promedio ponderado por monto de las tasa de los créditos ordinarios, de tesorería y preferenciales.

FUENTES: Superintendencia financiera de Colombia y cálculos Banco de la República.

e. **Tasas de interés de intervención del BR, tasa de interés ponderada de captación del sistema financiero, DTF y tasa de colocación total del sistema financiero**

Promedio móvil de orden 4

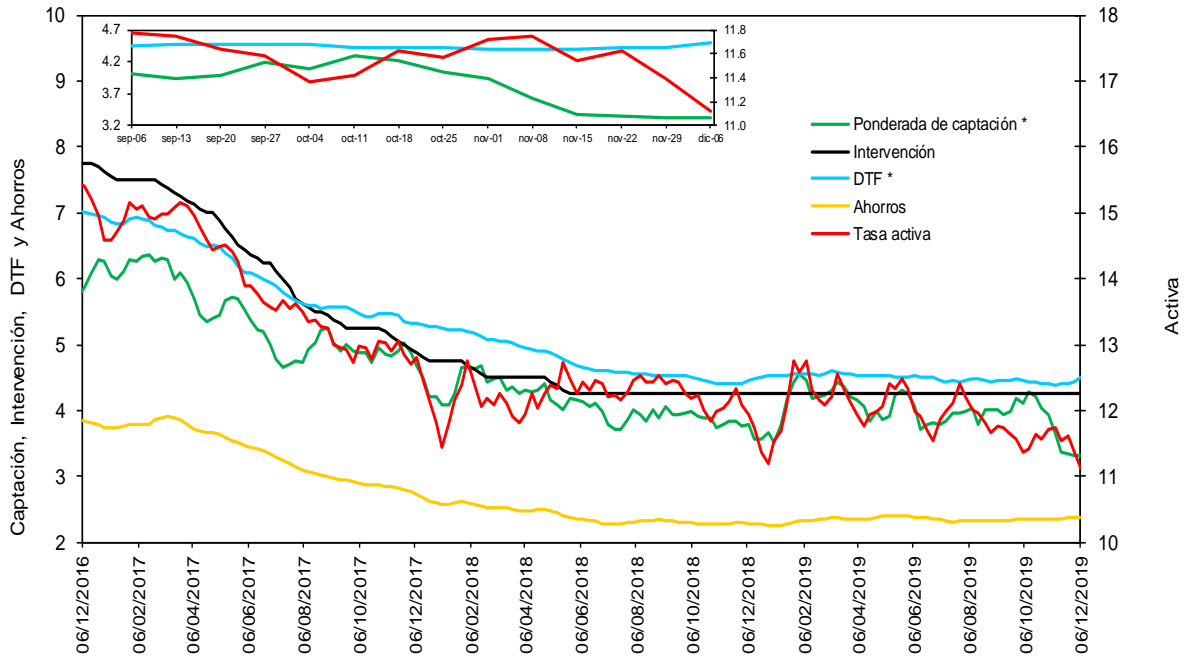

* La DTF está adelantada una semana, es decir no corresponde a la tasa vigente para la semana en cuestión sino a la tasa vigente para la semana siguiente, para que sea comparable con la tasa ponderada de captación de este gráfico.

Fuentes: Banco de la República. Cálculos con información de la Superintendencia Financiera de Colombia.

f. **Tasas de interés de deuda pública**

Tasas Cero Cupón de TES en Pesos y Tasa de Referencia del BR

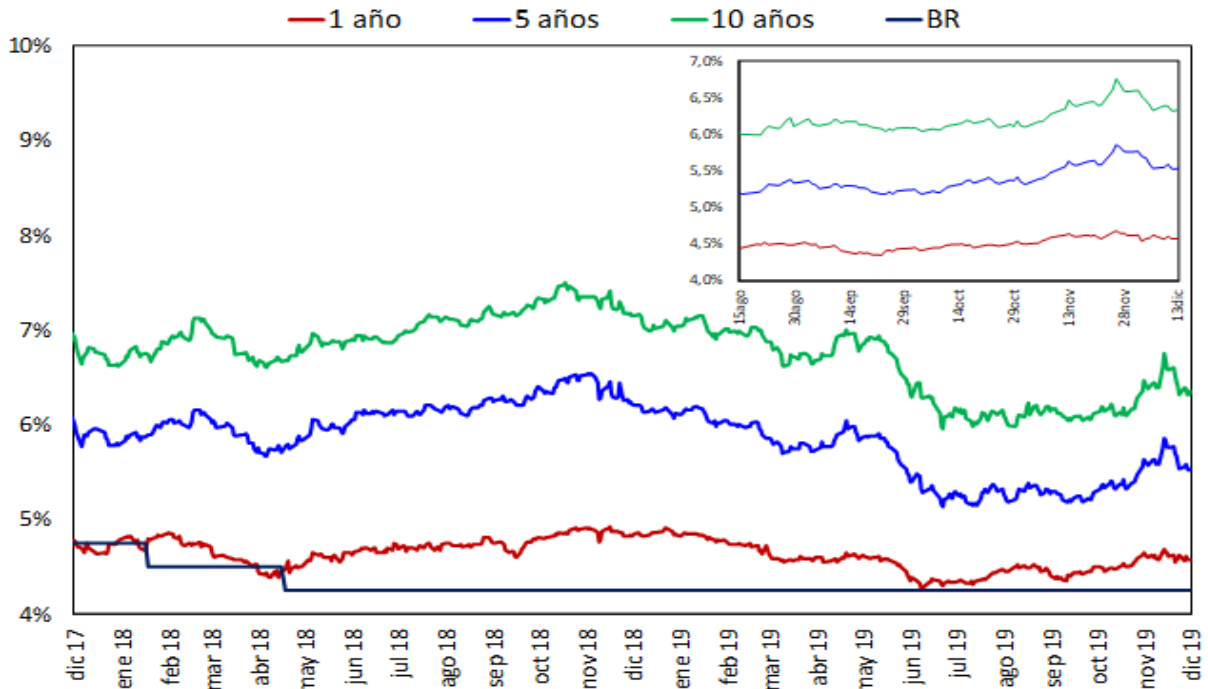

Fuente: SEN y MEC, cálculos DOAM

2. Liquidez primaria y mercado monetario

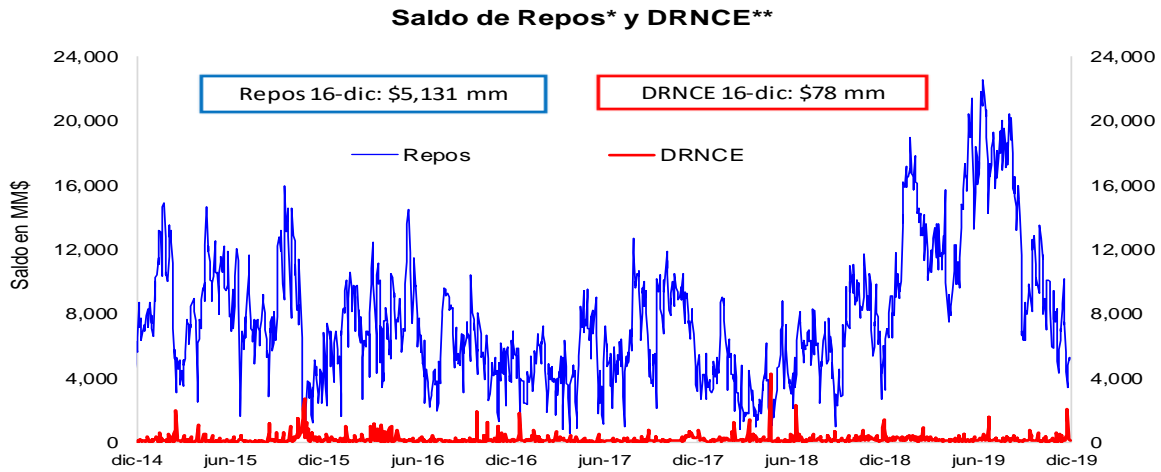

* Los repos incluyen las operaciones de la ventanilla de expansión.

** Depósitos Remunerados No Constitutivos de Encaje. Incluye las operaciones de contracción por ventanilla a 1 día.

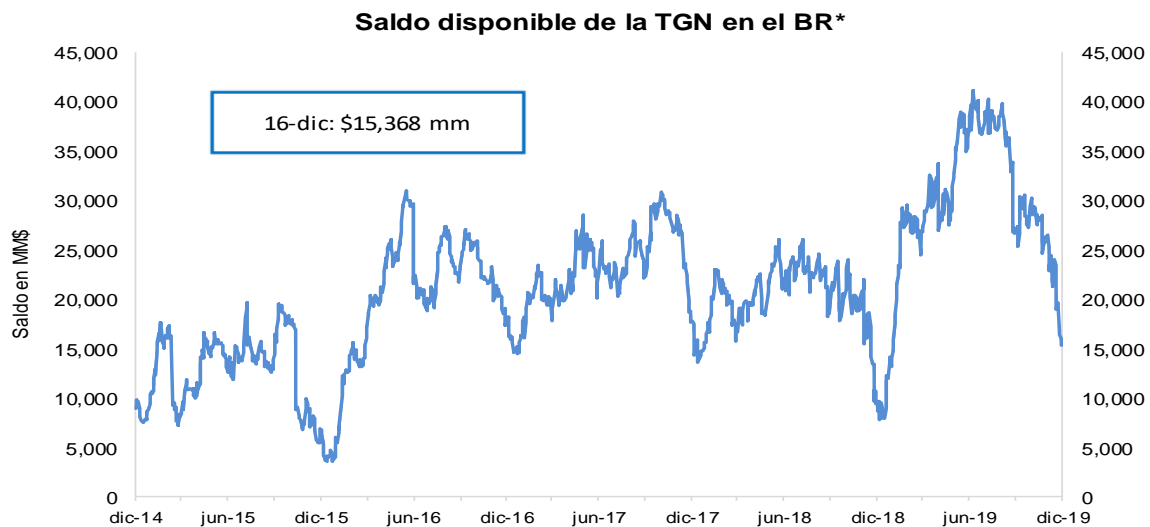

*No incluye el saldo de los TES de Control Monetario.

*Incluye los depósitos remunerados y los no remunerados de la TGN en el BR .

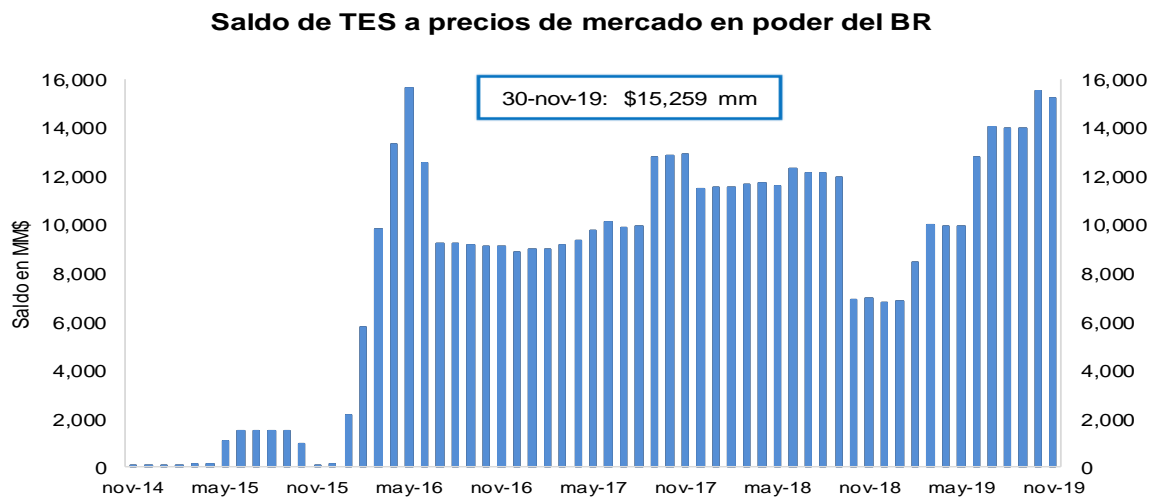

FUENTE: Banco de la República.

3. Pasivos del sistema financiero consolidado y mercado de depósito

a. M1, M3 Y PSE

OFERTA MONETARIA AMPLIADA ^{1/}
Miles de millones de pesos y porcentajes

Concepto	Saldo a diciembre 06 2019	VARIACIONES									
		SEMANAL		ULTIMAS 4 SEM		ULTIMAS 13 SEM		CORRIDO AÑO		ANUAL	
		ABS	%	ABS	%	ABS	%	ABS	%	ABS	%
OFERTA MONETARIA AMPLIADA- M3	545,790	5,653	1.0	16,796	3.2	25,326	4.9	41,387	8.2	49,252	9.9
1. Efectivo	69,608	3,056	4.6	3,762	5.7	5,771	9.0	5,231	8.1	10,088	16.9
2. Pasivos Sujetos a Encaje	476,182	2,597	0.5	13,035	2.8	19,555	4.3	36,156	8.2	39,164	9.0
Cuenta Corriente	52,421	-1,864	-3.4	2,073	4.1	2,083	4.1	403	0.8	2,623	5.3
Ahorros	207,142	6,720	3.4	14,447	7.5	19,753	10.5	26,812	14.9	26,088	14.4
CDT + Bonos	202,197	-1,018	-0.5	-4,193	-2.0	-3,165	-1.5	12,182	6.4	9,135	4.7
CDT menor a 18 meses	80,451	-626	-0.8	-2,152	-2.6	-5,617	-6.5	-818	-1.0	-3,785	-4.5
CDT mayor a 18 meses	90,372	-408	-0.4	-1,910	-2.1	1,556	1.8	9,360	11.6	9,518	11.8
Bonos	31,373	16	0.1	-131	-0.4	896	2.9	3,640	13.1	3,402	12.2
Depósitos Fiduciarios (impuestos y otros conceptos)	8,497	-519	-5.8	87	1.0	-67	-0.8	-1,928	-18.5	420	5.2
Depósitos a la Vista	5,925	-722	-10.9	621	11.7	951	19.1	-1,312	-18.1	897	17.8
Repos con el Sector Real	0	-	-	-	-	-	-	-	-	-	-
ITEM DE MEMORANDO											
M1. Medios de pago	122,029	1,192	1.0	5,834	5.0	7,855	6.9	5,634	4.8	12,711	11.6
M1 + Ahorros	329,172	7,912	2.5	20,281	6.6	27,608	9.2	32,445	10.9	38,800	13.4
PSE sin depósitos fiduciarios	467,685	3,117	0.7	12,947	2.8	19,622	4.4	38,084	8.9	38,744	9.0
M3 sin fiduciarios	537,293	6,172	1.2	16,709	3.2	25,393	5.0	43,315	8.8	48,832	10.0
	Variaciones Anualizadas	Semanal		Últimas 4 sem.		Últimas 13 sem.					
	M3	71.8		50.1		20.9					
	Efectivo	932.3		105.9		41.4					
	PSE	32.9		43.4		18.3					
	M1	66.6		89.1		30.5					
	M1 + Ahorros	254.4		128.6		42.0					
	PSE sin depós. Fiduc.	41.6		44.0		18.7					
	M3 sin Fiduciarios	82.4		50.8		21.4					

1/ No incluye FDN. A partir de la semana del 9 de diciembre de 2016 se incluyen en toda la serie los bonos denominados en pesos emitidos en el exterior por Findeter en 2014.

Fuentes: Banco de la República y Formato 281 de la Superintendencia Financiera de Colombia.

c. M3, PSE Y M1 + AHORRO
Variaciones anuales (%) de datos semanales

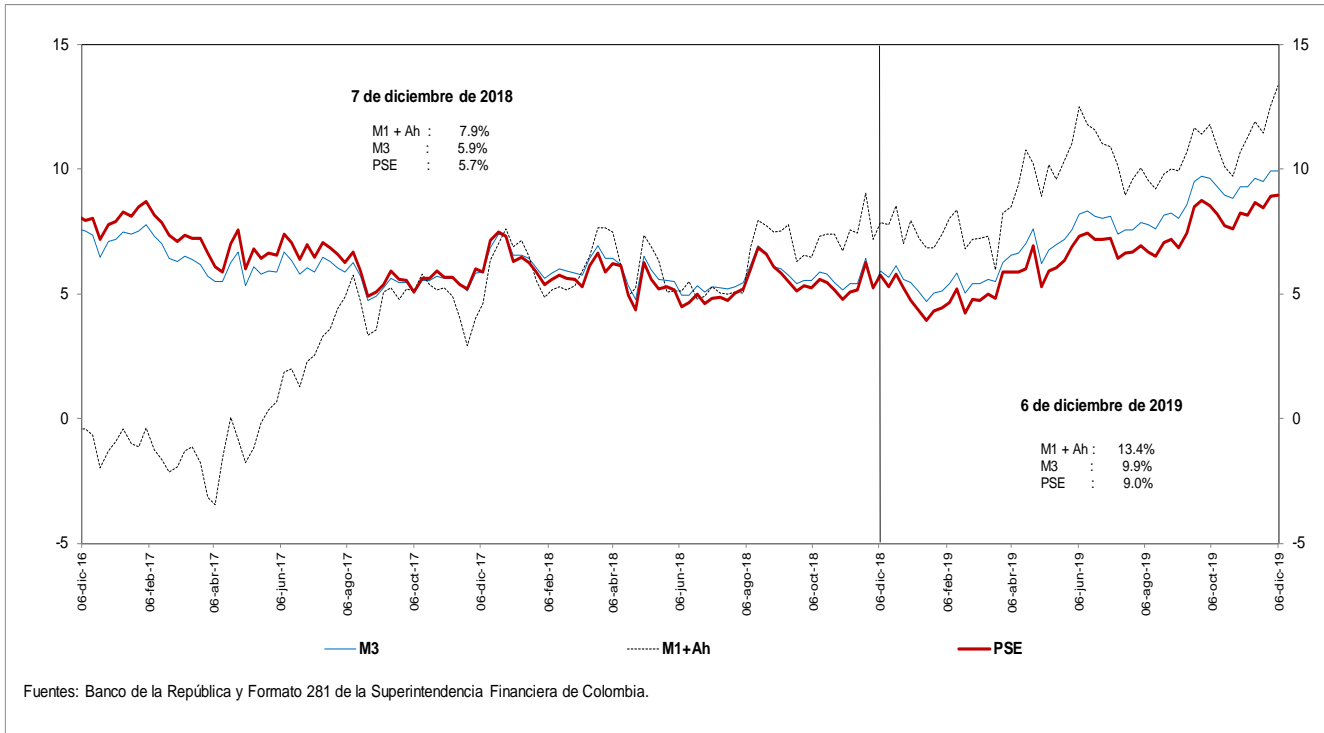

d. M3 Y PSE sin fiduciarios y M1 + AHORRO
Variaciones anuales (%) de datos semanales

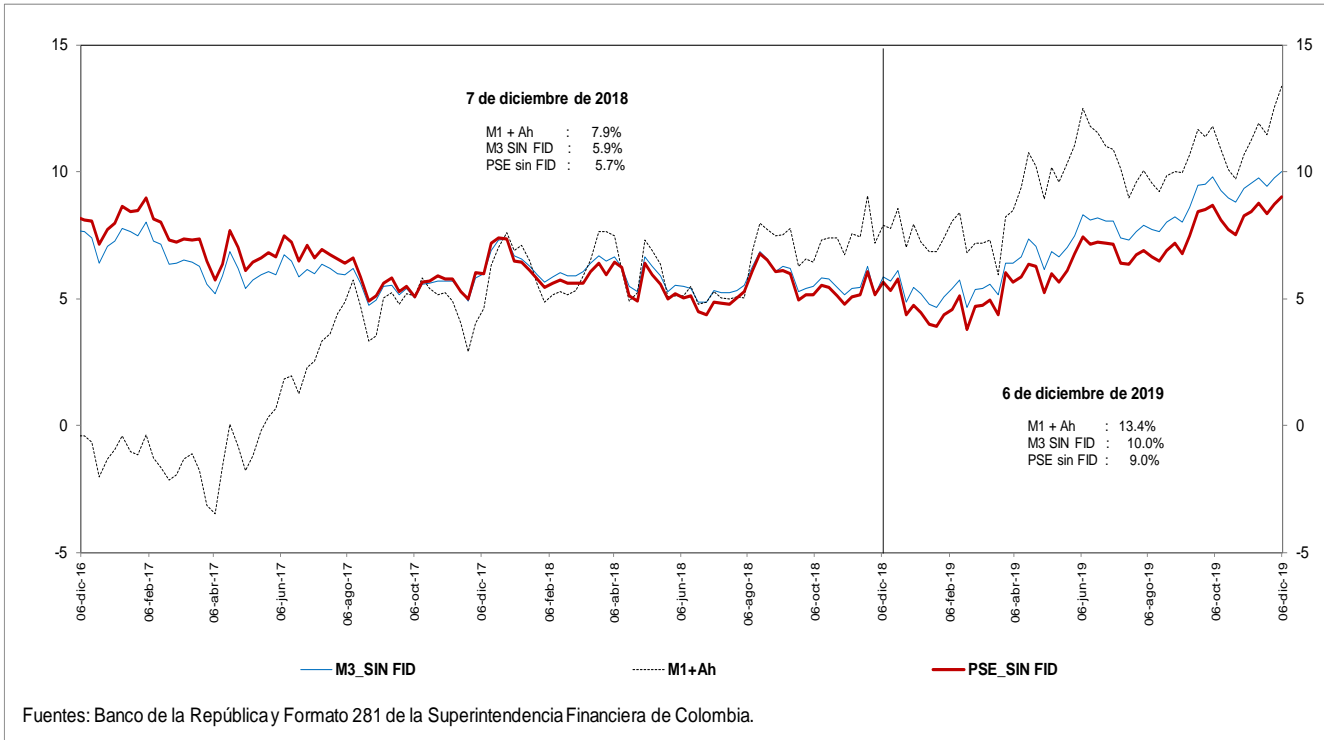

e. M3 Y PSE sin fiduciarios
Variaciones anualizadas últimas 13 semanas

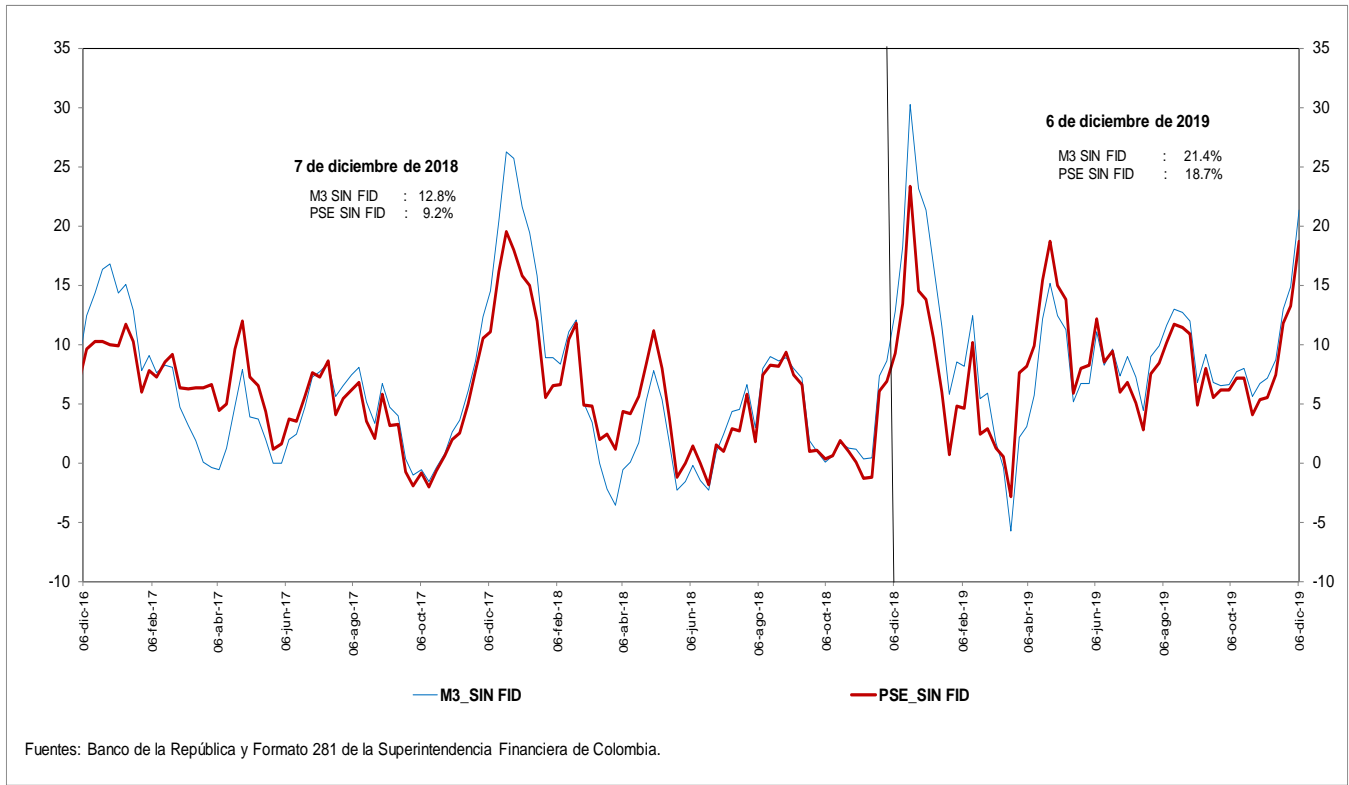

g. M3 y M1+AHORRO
Variaciones anualizadas últimas 13 semanas

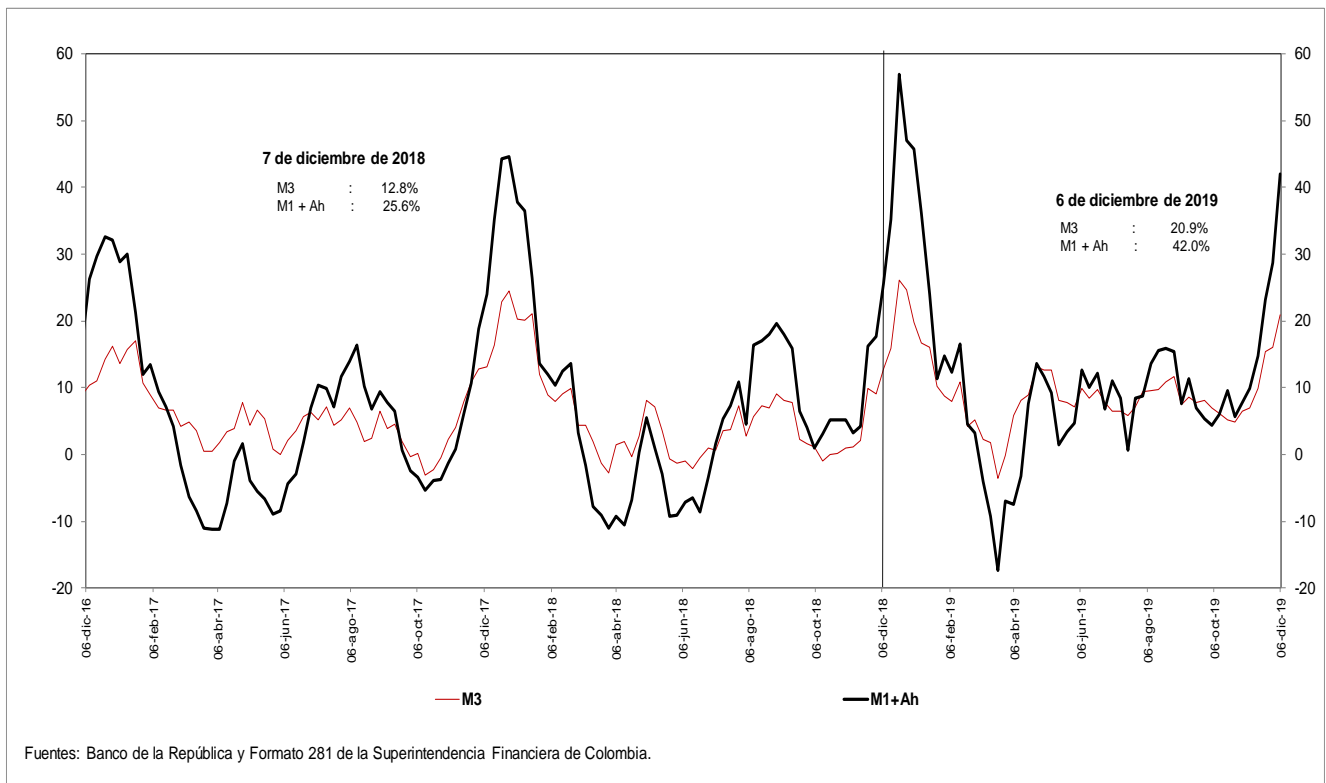

i. Base Monetaria y Multiplicador de M3
Promedio de orden 13

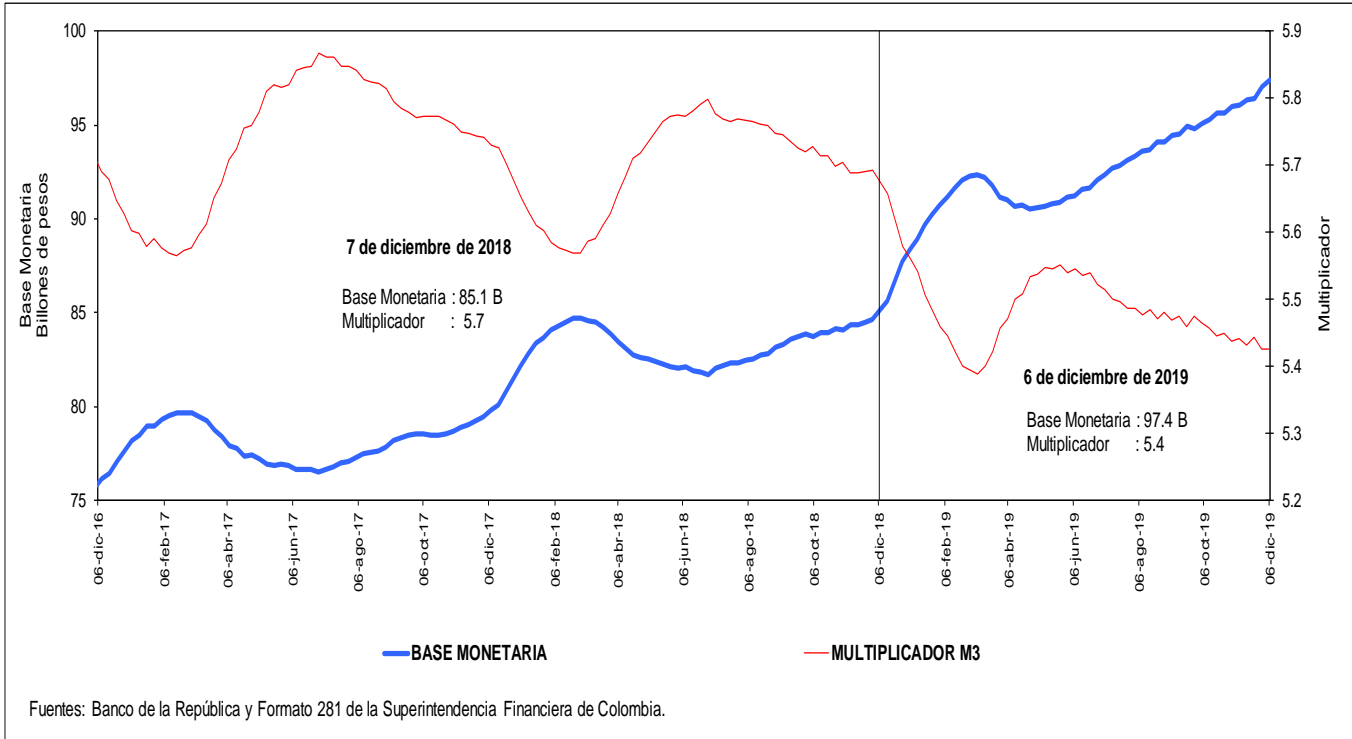

j. Coeficientes de Efectivo y Reserva
Promedio de orden 13

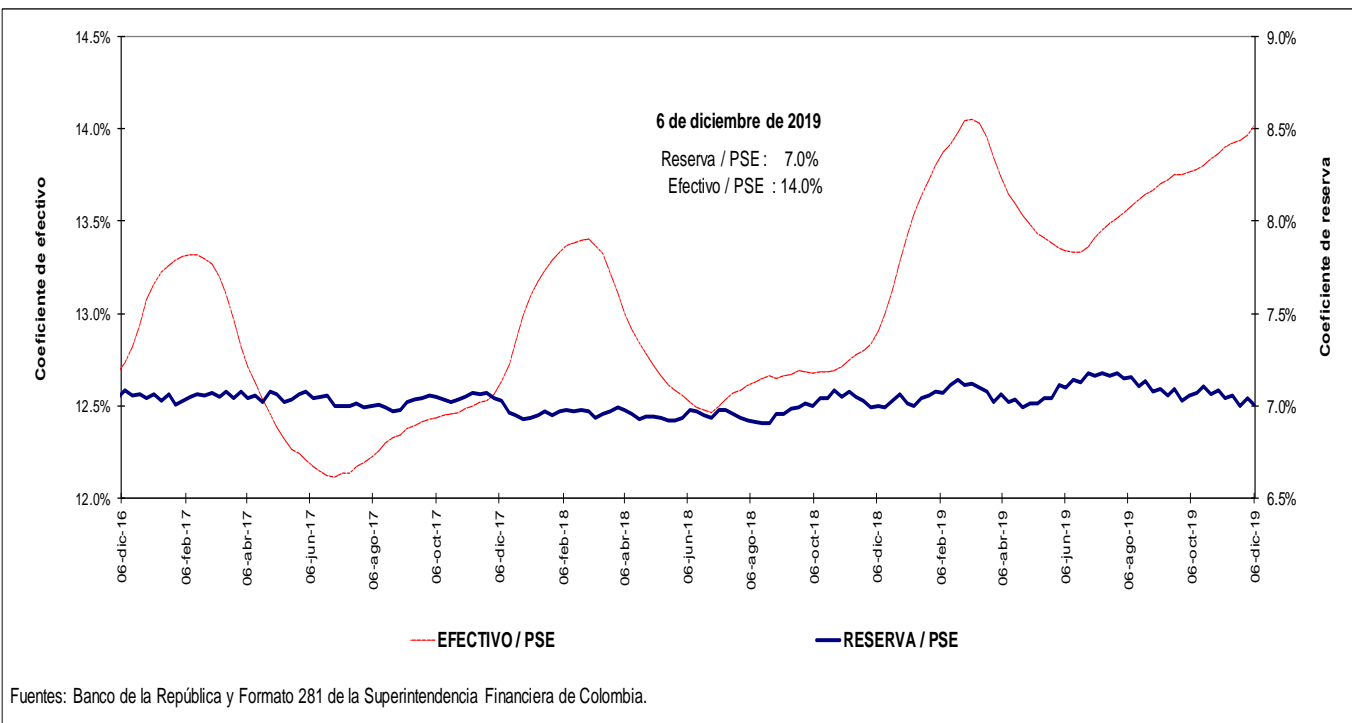

4. Activos internos del sector financiero y mercado de crédito

Cartera

a. Cartera Bruta M/T del Sistema Financiero por Modalidad de Crédito *

6 de diciembre de 2019

(Miles de millones de pesos y porcentajes)

Moneda		Saldo	Participación %	Variaciones									
				Semanal		Últimas 4 semanas		Últimas 13 semanas		Año corrido		Anual	
				Absoluta	%	Absoluta	%	Absoluta	%	Absoluta	%	Absoluta	%
Legal	Cartera ajustada	471,464	100.0	-268	-0.1	6,101	1.3	14,535	3.2	36,550	8.4	40,230	9.3
	Comercial 1/	233,275	49.5	-241	-0.1	2,928	1.3	4,665	2.0	11,084	5.0	13,004	5.9
	Consumo	154,076	32.7	-1	0.0	2,578	1.7	7,897	5.4	19,393	14.4	20,497	15.3
	Hipotecaria ajustada 2/	71,121	15.1	25	0.0	549	0.8	1,782	2.6	5,648	8.6	6,278	9.7
	Microcrédito	12,992	2.8	-51	-0.4	47	0.4	191	1.5	425	3.4	451	3.6
	Memo Item												
	Hipotecaria	66,664	14.3	25	0.0	631	1.0	1,748	2.7	5,328	8.7	6,038	10.0
	Variaciones Anualizadas												
	Total cart. ajustada m/l				-2.9		18.5		13.3		8.9		
				Comercial	-5.2		17.8		8.4		5.3		
			Consumo	0.0		24.5		23.4		15.3			
			Hipotecaria	1.8		10.6		10.7		9.2			
			Microcredito	-18.3		4.8		6.1		3.6			
Extranjera	Total cartera en M. E.	18,199		-300	-1.6	113	0.6	-863	-4.5	-1,420	-7.2	-1,624	-8.2
	Total cartera en M. E. Mill. US\$	5,305		54	1.0	-108	-2.0	-365	-6.4	-732	-12.1	-981	-15.6
	Variaciones Anualizadas m/e												
	Expresada en pesos				-57.3		8.5		-16.9		-7.7		
Expresada en dólares				69.5		-23.0		-23.4		-12.8			
Total	Cartera total ajustada	489,663	100.0	-569	-0.1	6,214	1.3	13,672	2.9	35,130	7.7	38,606	8.6
	Comercial	250,780	51.2	-530	-0.2	3,009	1.2	3,769	1.5	9,593	4.0	11,312	4.7
	Consumo	154,770	31.6	-13	0.0	2,609	1.7	7,930	5.4	19,464	14.4	20,565	15.3
	Hipotecaria ajustada 1/	71,121	14.5	25	0.0	549	0.8	1,782	2.6	5,648	8.6	6,278	9.7
	Microcrédito	12,992	2.7	-51	-0.4	47	0.4	191	1.5	425	3.4	451	3.6
	Variaciones Anualizadas												
	Total cart. ajustada m/t				-5.9		18.1		12.0		8.2		
				Comercial	-10.4		17.0		6.2		4.2		
				Consumo	-0.4		24.7		23.4		15.3		
				Hipotecaria	1.8		10.6		10.7		9.2		
			Microcredito	-18.3		4.8		6.1		3.6			

b. Cartera Neta M/T del Sistema Financiero por Modalidad de Crédito*

6 de diciembre de 2019

(Miles de millones de pesos y porcentajes)

Total cartera neta ml ajustada	440,738		-1,154	-0.3	5,784	1.3	13,728	3.2	33,625	8.3	37,745	9.4
Comercial 1/	217,453		-745	-0.3	2,760	1.3	4,159	1.9	9,559	4.6	11,720	5.7
Consumo	142,545		-349	-0.2	2,459	1.8	7,670	5.7	18,310	14.7	19,611	16.0
Hipotecaria ajustada 2/	68,722		-4	0.0	519	0.8	1,717	2.6	5,392	8.5	6,021	9.6
Microcrédito	12,018		-56	-0.5	46	0.4	182	1.5	364	3.1	394	3.4
Total cartera en M. E.	18,199		-300	-1.6	113	0.6	-863	-4.5	-1,420	-7.2	-1,624	-8.2
Cartera Neta Ajustada Moneda Total	458,937		-1,455	-0.3	5,898	1.3	12,865	2.9	32,205	7.5	36,121	8.5

* No incluye FDN.

1/ Incluye ventas de cartera para manejo a través de derechos fiduciarios y ajustes por leasing operativo

2/ Incluye ajuste por titularización de cartera hipotecaria

Fuentes: Formato 281 de la Superintendencia Financiera de Colombia, Titularizadora Colombia y cálculos Banco de la República.

c. Cartera bruta en moneda legal
Variaciones anuales (%) de datos semanales

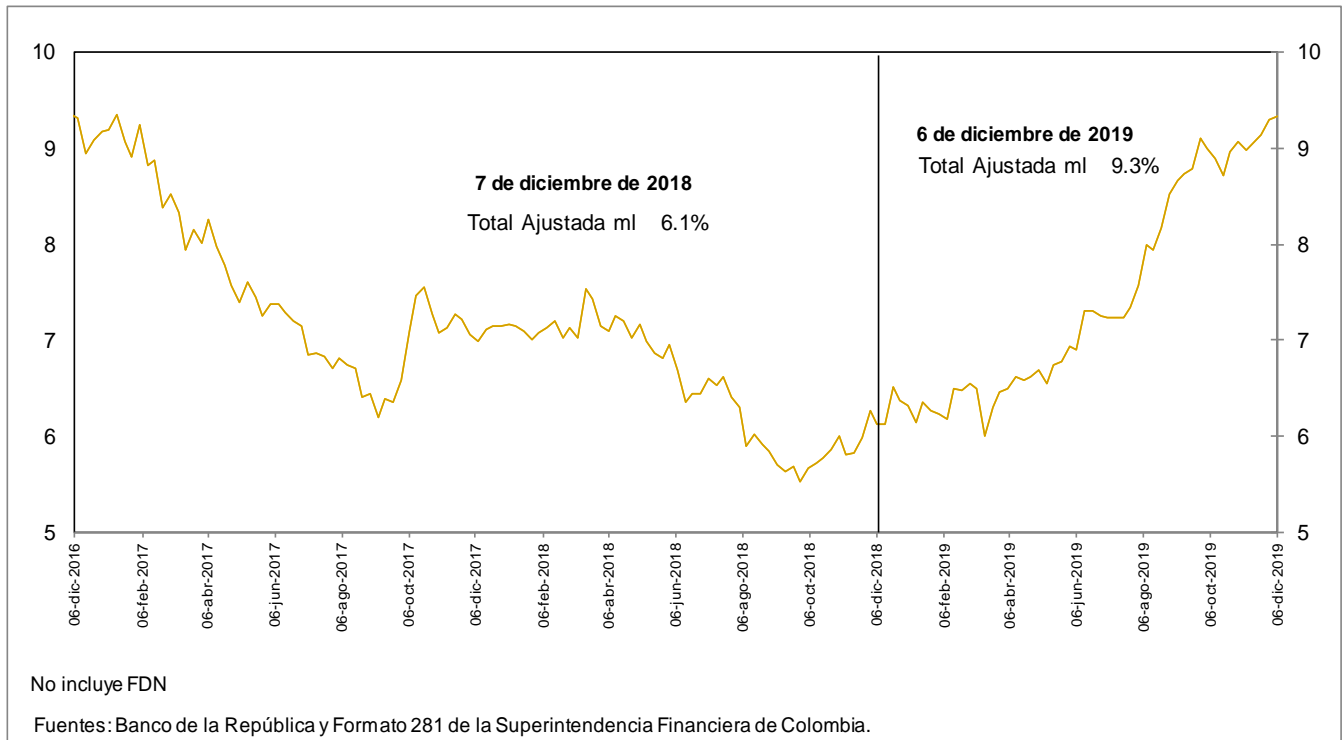

d. Cartera bruta en moneda legal por modalidad de crédito
Variaciones anuales (%) de datos semanales

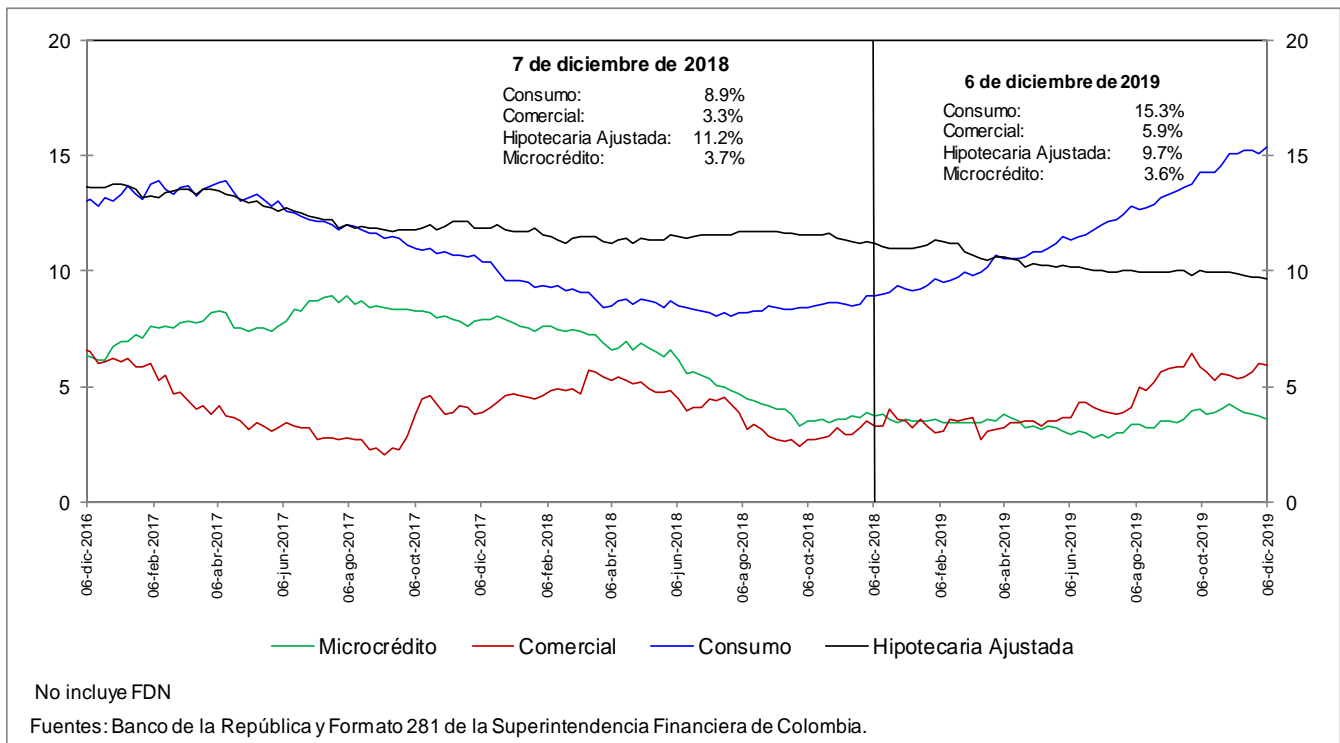

e. Cartera bruta en moneda legal por modalidad de crédito
Variaciones anualizadas últimas 13 semanas (%)

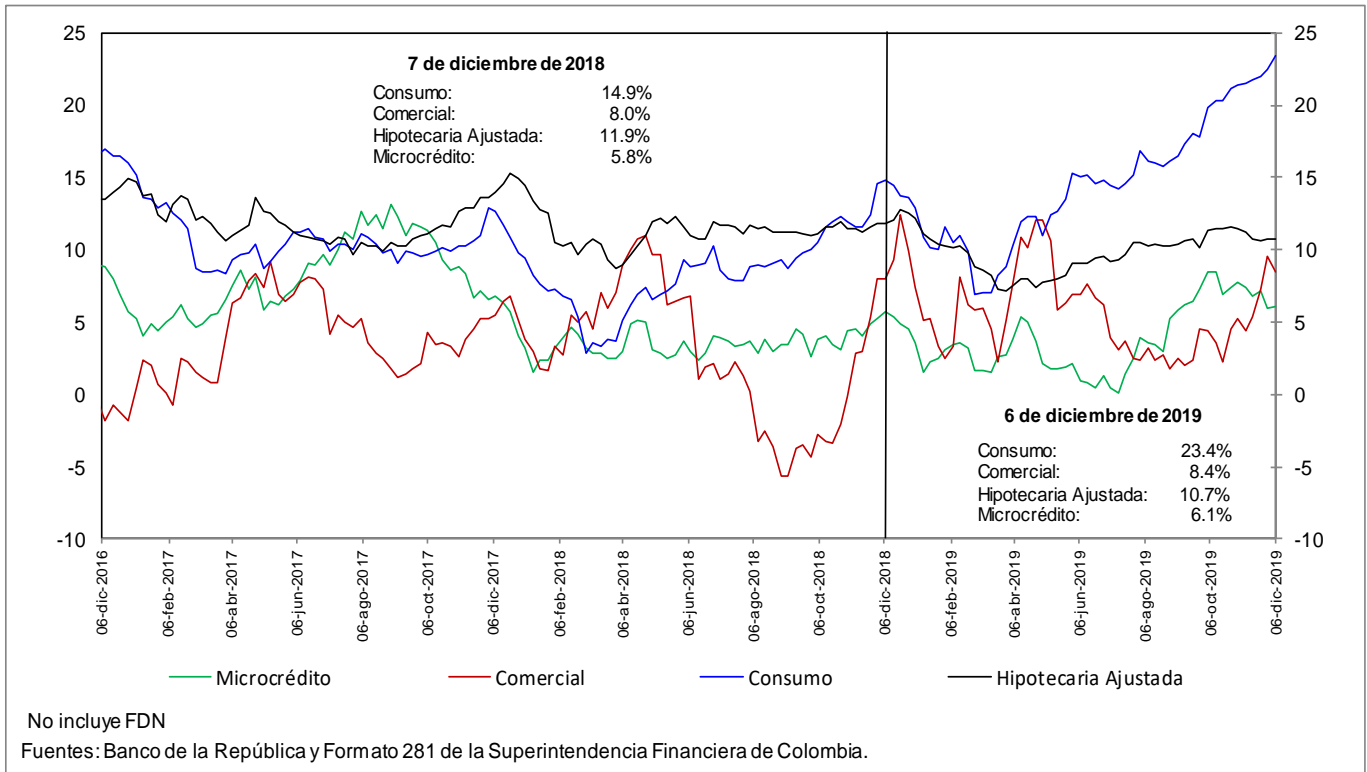

h. Cartera moneda extranjera en dólares (%)

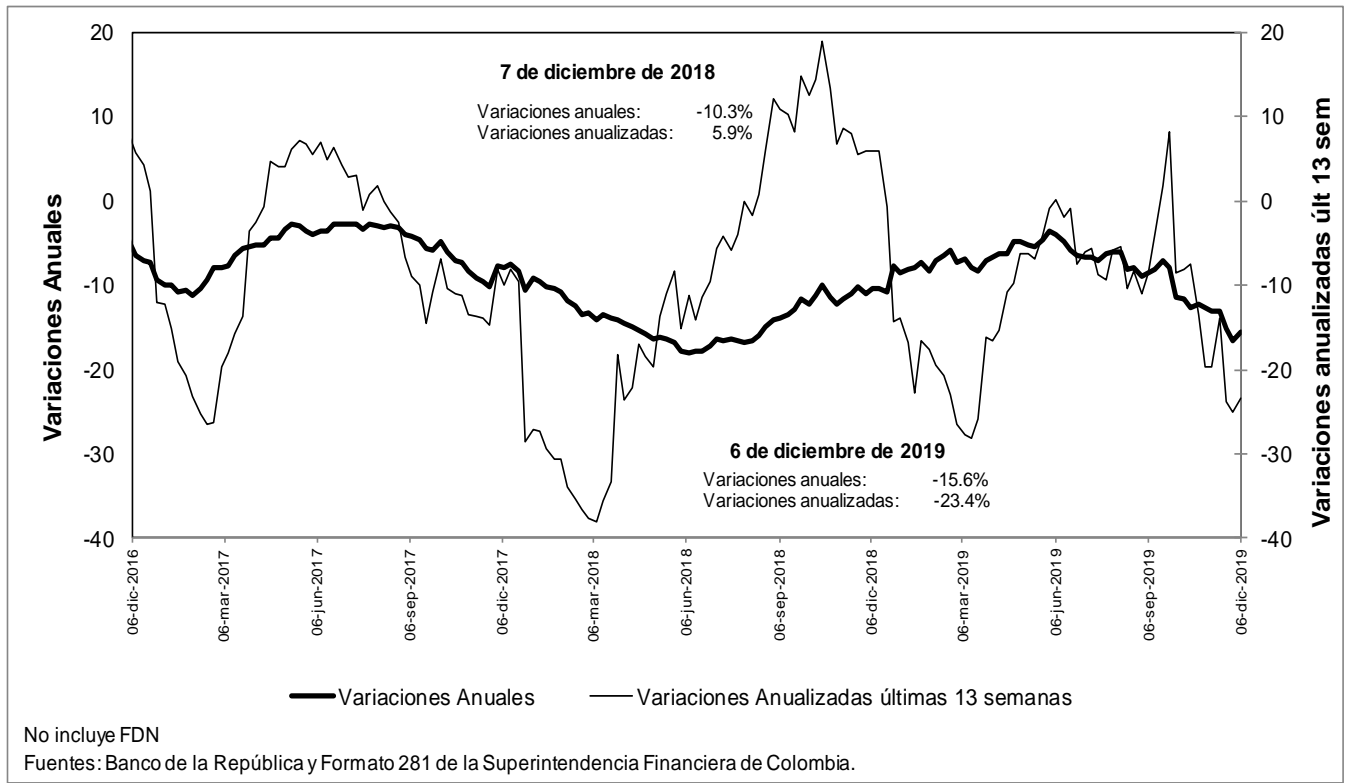

n. Bonos emitidos por los establecimientos de crédito -variación anual (%) y saldo (bill.)-

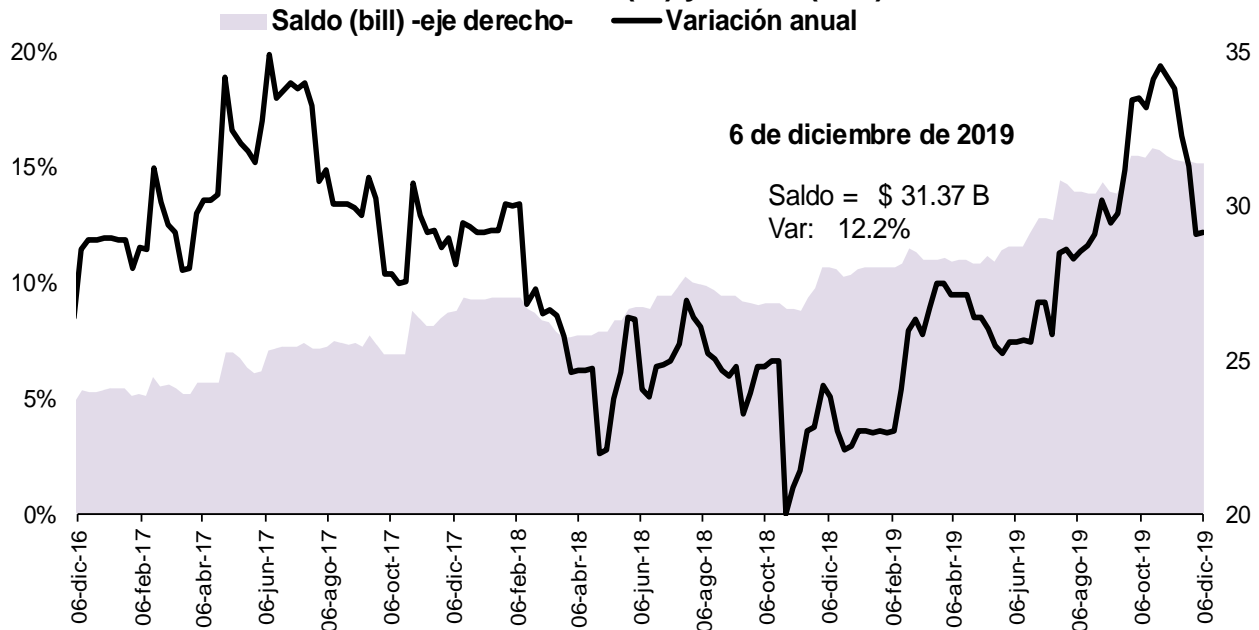

Fuente: Banco de la República, cálculos con información del formato 281 de la Superintendencia Financiera de Colombia

5. Margen de intermediación del sistema financiero

α. Información semanal, Promedio móvil de orden 4

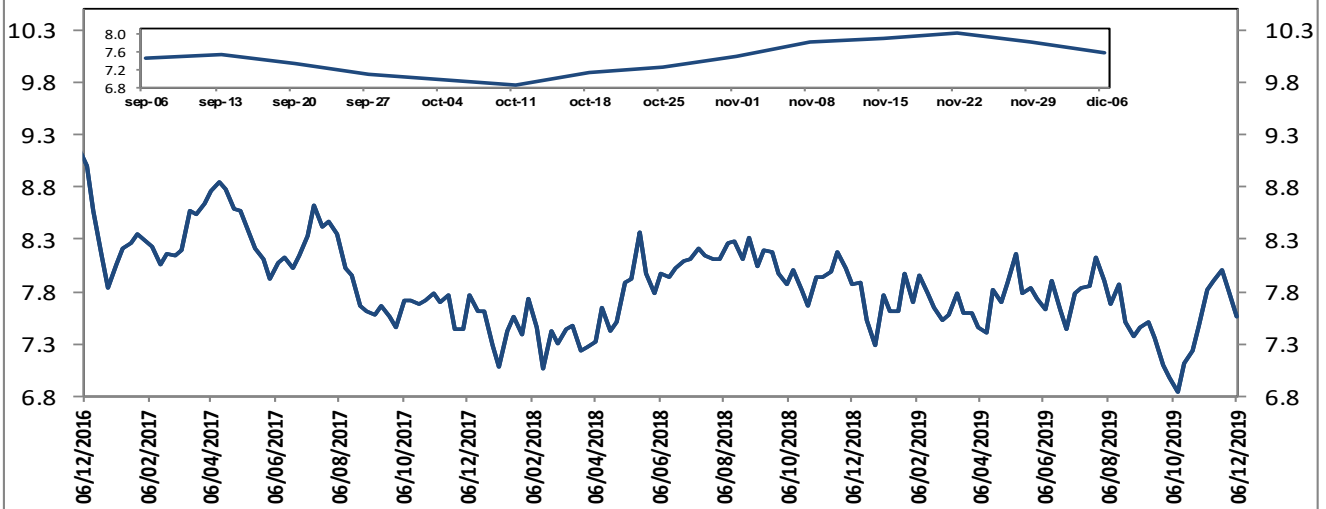

El margen de intermediación se calcula así: $MI = ((1+i_{activa})/(1+i_{pasiva}))-1$

Donde i_{activa} es la tasa de colocación total del sistema del BR e i_{pasiva} es la tasa ponderada de captación.

Fuentes: Banco de la República. Cálculos con información de la Superintendencia Financiera de Colombia.

Información semanal, Promedio móvil de orden 4 Margen de intermediación de la cartera comercial

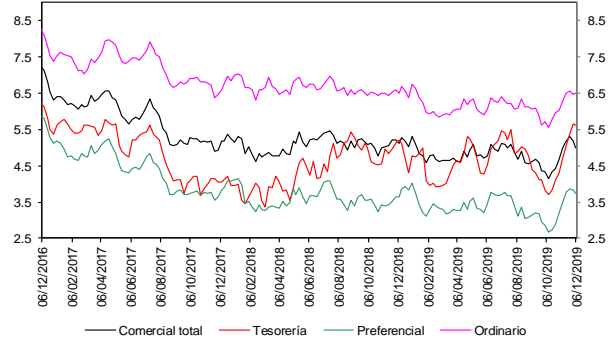

Fuentes: Banco de la República. Cálculos con información de la Superintendencia Financiera de Colombia.

Información semanal - Promedio móvil de orden 4 Spread Tasa Cartera Comercial por plazo vs. TES

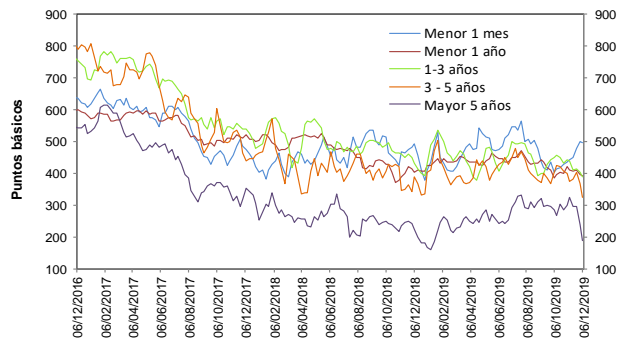

Fuentes: Banco de la República. Cálculos con información de la Superintendencia Financiera de Colombia.

Información semanal, Promedio móvil de orden 4 Margen de intermediación de la cartera consumo

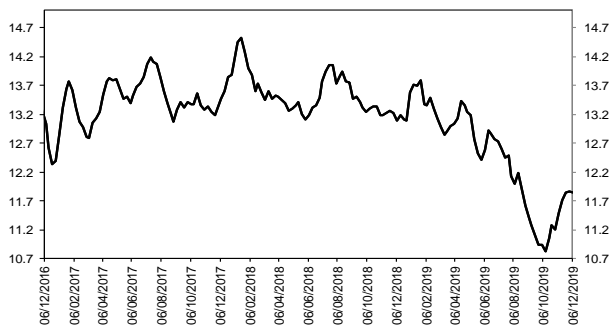

Fuentes: Banco de la República. Cálculos con información de la Superintendencia Financiera de Colombia.

Información semanal - Promedio móvil de orden 4 Spread Tasa Cartera Consumo por plazo vs. TES

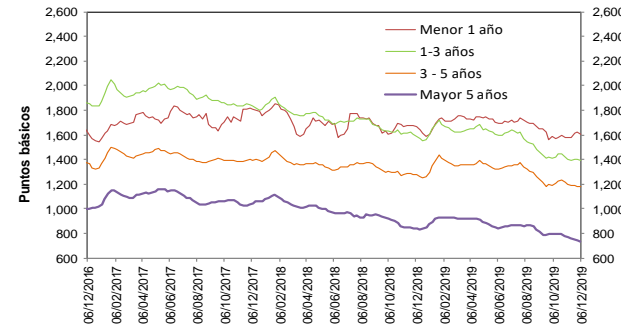

Fuentes: Banco de la República. Cálculos con información de la Superintendencia Financiera de Colombia.

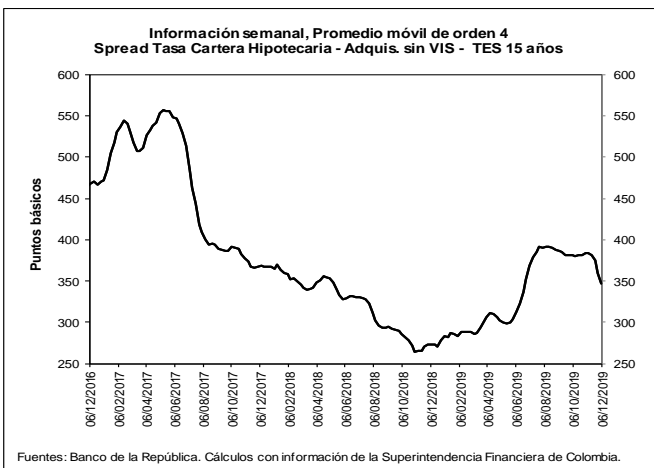
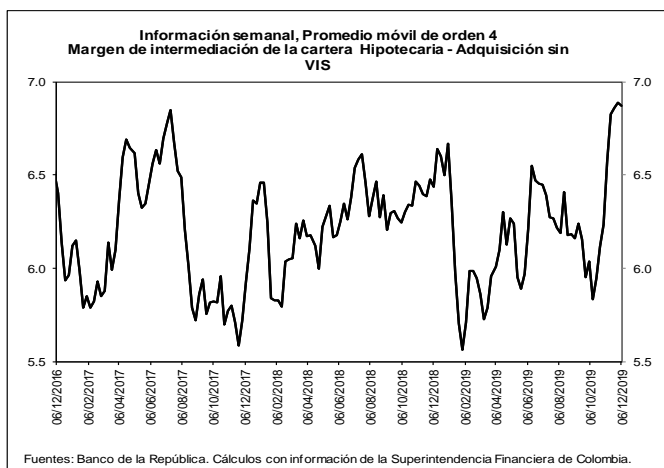

b. Spreads Tasa Cartera Comercial y Consumo por plazo vs. TES (Información semanal - Promedio móvil de orden 4)

	Fecha	Variación (pb)					
		06-dic-19	año				
			1 semana	4 semanas	13 semanas	corrido	año completo
Spread: tasa de interés cartera - tasa TES (puntos básicos)							
Comercial							
Menor a 1 mes	497.4		(1.52)	52.88	60.00	117.73	5.90
Menor 1 año	391.2		(6.26)	(20.99)	(51.36)	(15.46)	(13.04)
De 1 - 3 años	390.5		(14.78)	(47.75)	(8.64)	(4.00)	(40.47)
De 3 - 5 años	324.3		(42.30)	(49.78)	(45.68)	(12.57)	(63.46)
Mayor 5 años	190.1		(49.20)	(134.82)	(129.37)	10.06	(34.77)
Consumo							
Menor 1 año	1,604.2		(16.82)	24.32	(41.90)	14.29	(63.19)
De 1 - 3 años	1,394.3		(10.21)	(10.50)	(73.13)	(167.80)	(193.39)
De 3 - 5 años	1,182.1		1.37	(18.96)	(57.75)	(75.81)	(93.59)
Mayor 5 años	730.7		(8.10)	(37.59)	(79.36)	(120.55)	(105.50)
Vivienda							
Mayor 15 años	347.5		(12.64)	(36.83)	(38.91)	69.63	74.46
Memo Item (Información semanal - Promedio móvil de orden 4)							
		Monto semanal	Variación (pb)				
		mm de pesos	año				
			1 semana	4 semanas	13 semanas	corrido	año completo
Tasas Comercial (%)							
Menor a 1 mes	9.1	106	(2.06)	59.34	53.30	100.94	(7.99)
Menor 1 año	8.4	1,647	(6.75)	(15.65)	(46.44)	(31.96)	(28.41)
De 1 - 3 años	8.9	735	(11.48)	(27.73)	17.50	(40.42)	(86.17)
De 3 - 5 años	8.7	389	(36.92)	(22.44)	(9.73)	(64.12)	(131.07)
Mayor 5 años	8.3	814	(43.01)	(103.29)	(91.41)	(54.15)	(114.65)
Tasas Consumo (%)							
Menor 1 año	20.5	14	(17.31)	29.66	(36.98)	(2.21)	(78.56)
De 1 - 3 años	18.9	152	(6.91)	9.52	(46.98)	(204.22)	(239.09)
De 3 - 5 años	17.3	829	6.75	8.38	(21.80)	(127.36)	(161.19)
Mayor 5 años	13.7	1,164	(1.91)	(6.07)	(41.39)	(184.75)	(185.38)
Tasas Vivienda (%)							
Mayor 15 años	10.4	301	(1.69)	(3.07)	(0.89)	1.68	(4.89)
Tasas Tes (%)							
Menor a 1 mes	4.1	n.a	(0.54)	6.46	(6.70)	(16.78)	(13.89)
Menor a 1 año	4.5	n.a	(0.49)	5.34	4.92	(16.50)	(15.37)
De 1 a 3 años	4.9	n.a	3.30	20.02	26.14	(36.42)	(45.70)
De 3 a 5 años	5.5	n.a	5.38	27.34	35.95	(51.55)	(67.60)
Mayor a 5 años	6.4	n.a	6.19	31.53	37.96	(64.20)	(79.88)
Mayor a 15 años	6.9	n.a	10.95	33.76	38.02	(67.95)	(79.36)

Fuentes: Banco de la República. Cálculos con información de la Superintendencia Financiera de Colombia.

6. Inversiones

a. Inversiones Netas de los Establecimientos de Crédito 1/

(Miles de millones de pesos y porcentajes)

(Miles de millones de pesos)	Saldo a 06/12/2019	VARIACIONES									
		SEMANTAL		ÚLTIMAS 4 SEMANAS		ÚLTIMAS 13 SEMANAS		AÑO CORRIDO		ANUAL	
		ABS	%	ABS	%	ABS	%	ABS	%	ABS	%
A. Moneda Legal	100,500	710	0.7	2,104	2.1	-2,533	-2.5	8,681	9.5	6,684	7.1
B. Moneda Extranjera	37,741	-583	-1.5	-605	-1.6	769	2.1	4,837	14.7	5,397	16.7
C. TOTAL (A+B=C)	138,241	127	0.1	1,499	1.1	-1,764	-1.3	13,517	10.8	12,081	9.6
ITEM DE MEMORANDO											
Moneda Extranjera - En millones US\$ 2/	11,002	122	1.1	-475	-4.1	4	0.0	877	8.7	745	7.3
TASA REPRESENTATIVA DE MERCADO	3,430	-92	-2.6	89	2.7	69	2.0	181	5.6	277	8.8

b. Inversiones de los Establecimientos de Crédito en ML 1/

(Miles de millones de pesos)	Saldo a 06/12/2019	VARIACIONES									
		SEMANTAL		ÚLTIMAS 4 SEMANAS		ÚLTIMAS 13 SEMANAS		AÑO CORRIDO		ANUAL	
		ABS	%	ABS	%	ABS	%	ABS	%	ABS	%
INVERSIONES NETAS	100,500	710	0.7	2,104	2.1	-2,533	-2.5	8,681	9.5	6,684	7.1
A. Establecimientos de crédito	100,500	710	0.7	2,104	2.1	-2,533	-2.5	8,681	9.5	6,684	7.1
Inversiones Brutas	100,611	710	0.7	2,105	2.1	-2,537	-2.5	8,699	9.5	6,710	7.1
a) Títulos de deuda:	71,114	503	0.7	1,800	2.6	-3,723	-5.0	4,777	7.2	2,546	3.7
Título de Tesorería - TES	54,883	887	1.6	2,005	3.8	-4,423	-7.5	3,661	7.1	1,309	2.4
Otros Títulos de deuda pública	5,106	3	0.1	13	0.3	-42	-0.8	313	6.5	310	6.5
Otros emisores Nacionales	11,101	-387	-3.4	-217	-1.9	748	7.2	780	7.6	904	8.9
Emisores Extranjeros	23	0	0.3	0	-1.8	-7	-22.7	23	--	23	--
b) Instrumentos de patrimonio	4,339	-3	-0.1	-29	-0.7	-264	-5.7	667	18.2	580	15.4
c) Otras inversiones 2/	25,158	210	0.8	333	1.3	1,450	6.1	3,254	14.9	3,584	16.6
Deterioro	112	-1	-0.5	1	0.6	-4	-3.1	18	19.0	25	29.2

c. Inversiones de los Establecimientos de Crédito en ME 1/

(Miles de millones de pesos)	Saldo a 06/12/2019	VARIACIONES									
		SEMANTAL		ÚLTIMAS 4 SEMANAS		ÚLTIMAS 13 SEMANAS		AÑO CORRIDO		ANUAL	
		ABS	%	ABS	%	ABS	%	ABS	%	ABS	%
INVERSIONES NETAS	37,741	-583	-1.5	-605	-1.6	769	2.1	4,837	14.7	5,397	16.7
A. Establecimientos de crédito	37,741	-583	-1.5	-605	-1.6	769	2.1	4,837	14.7	5,397	16.7
Inversiones Brutas	37,741	-583	-1.5	-605	-1.6	769	2.1	4,837	14.7	5,397	16.7
a) Títulos de deuda:	1,009	-311	-23.5	-821	-44.9	-684	-40.4	-225	-18.2	-177	-14.9
Título de Tesorería - TES	205	-5	-2.2	8	3.8	-41	-16.8	41	25.3	38	22.8
Otros Títulos de deuda pública	263	6	2.2	25	10.6	28	12.1	-251	-48.8	-179	-40.4
Otros emisores Nacionales	249	37	17.4	69	38.1	119	91.9	150	150.1	88	54.8
Emisores Extranjeros	292	-349	-54.4	-922	-76.0	-791	-73.1	-165	-36.2	-124	-29.9
b) Instrumentos de patrimonio	83	-2	-2.8	-1	-0.9	8	11.1	10	13.9	10	13.4
c) Otras inversiones 2/	36,649	-270	-0.7	216	0.6	1,445	4.1	5,052	16.0	5,564	17.9
Deterioro	0	0	-2.6	0	2.7	0	2.0	0	5.6	0	8.8

1/ No incluye FDN

2/ Incluye inversiones en subsidiarias y filiales, en asociadas, en negocios y operaciones conjuntas y en derechos fiduciarios. Incluye ajustes por reclasificación entre monedas nacional y extranjera.

Fuentes: Formato 281 de la Superintendencia Financiera de Colombia y cálculos Banco de la República.

8. Activos externos netos y el mercado cambiario

a. Reservas Internacionales

RESERVAS INTERNACIONALES ^{1/} (Millones de dólares)

Concepto	2018	Acum Año nov 29	2019	
	Acum Año dic 31		Acum Año** dic 13	Acum mes** dic 13
SALDO				
I. Reservas Internacionales Brutas *	48,401	52,958	53,063	
II. Pasivos de Corto Plazo	9	6	6	
III. Reservas Internacionales Netas (I-II) *	48,393	52,952	53,057	
VARIACION				
I. Reservas Internacionales Brutas	764	4,556	4,662	105
Pasivos de Corto Plazo	0	(2)	(2)	0
II. Reservas Internacionales Netas	764	4,559	4,664	105
Causaciones y Valuaciones	(429)	937	852	(86)
Pasivos con Residentes	(12)	(83)	(95)	(12)
Opciones call por ejercer	0	0	0	0
MEMO - ITEM				
Saldo Reservas internacionales brutas sin FLAR *	47,897	52,438	52,543	
Causaciones, Valuaciones y Provisiones (deterioro)	(437)	500	415	
Pasivos con Residentes	96	13	1	
Opciones call por ejercer	0	0	0	

* Para efectos de reporte al FMI se excluyen los aportes al Fondo Latinoamericano de Reservas FLAR del saldo de reservas internacionales, sin embargo, en la información contable del Banco de la República los aportes al FLAR continúan formando parte de los activos de reservas.

** Cifras provisionales.

^{1/} A partir del 4 de junio de 2019 los recursos en dólares del Gobierno en el Banco de la República se registran en cuentas diferentes a las de las reservas internacionales.

Fuente: Banco de la República

10. Mercados Financieros

a. Evolución durante la semana

Durante la semana la percepción del riesgo medida a través del VIX bajó 7,26% pasando de 13,62 a 12,63. Los precios del petróleo aumentaron: la referencia WTI subió 1,46% al pasar de USD 59,2 a USD 60,07 y el Brent subió 1,28%, pasando de USD 64,39 a USD 65,22.

En Estados Unidos:

- El presidente Donald Trump aprobó el texto inicial con el que cerraría la «fase I» del acuerdo comercial con China. Las medidas acordadas evitan la introducción de más aranceles a productos chinos y rebajaría a la mitad los aranceles de EE.UU. sobre importaciones chinas valoradas en USD360 mm.
- En línea con las expectativas del mercado, la Fed mantuvo sin cambios la tasa de interés de referencia en el rango de 1.50%-1.75%.
- El IPC de noviembre registró un cambio de 2.1% en términos anuales, superando levemente las expectativas del mercado (Esp.: 2.0%; Ant.: 1.8%).
- Los precios al productor se mantuvieron sin cambios en noviembre y registraron un cambio de 1.1% anual (Esp.: 1.3%; Ant.: 1.1%).
- El número de nuevas solicitudes de subsidios por desempleo alcanzó un máximo de más de dos años hasta principios de diciembre (Obs.: 252k; Esp.: 214k; Ant.: 203k). Sin embargo, el dato tiende a ser volátil en el período tras el feriado del Día de Acción de Gracias.
- Las ventas minoristas aumentaron menos de lo esperado en noviembre, mientras que el avance del mes anterior tuvo una leve revisión al alza (Obs.: 0.1% m/m; Esp.: 0.4% m/m; Ant Rev.: 0.3% m/m).

En Asia:

- En China, las exportaciones se redujeron en noviembre por cuarto mes consecutivo (Obs.: -1.1% y/y; Esp.: 0.8% y/y; Ant.: -0.9% y/y). Por su parte, las importaciones registraron un crecimiento de 0.3% anual en noviembre, superando las expectativas del mercado (Esp.: -1.4% y/y, Ant.: -6.4% y/y).
- En China, la inflación en noviembre resultó por encima de lo esperado y alcanzó el mayor nivel en casi ocho años (Obs.: 4.5% y/y; Esp.: 4.3% y/y; Ant.: 3.8% y/y).
- En Japón, según la estimación final del PIB, la economía se expandió en el 3T19 a un ritmo más acelerado que el inicialmente reportado (Obs.: 0.4% t/t; Esp.: 0.2% t/t, Ant.: 0.1% t/t).

- En Japón, la producción industrial en octubre presentó su mayor descenso desde 2011 disminuyendo 7.7% en términos anuales (Obs.: -7.4%).

En Europa:

- El Banco Central Europeo mantuvo sin variación la tasa de interés aplicable a las operaciones principales de financiación, la facilidad marginal de crédito y la tasa de interés aplicable a la facilidad de depósito en sus niveles actuales de 0,00 %; 0,25 % y -0,5% respectivamente. La decisión estuvo en línea con lo esperado por los analistas.
- La producción industrial de la zona euro cayó en octubre tal como se esperaba con una disminución de 2.2% en términos anuales (Esp.: -2.4%; Ant.: -1.7%).
- En Alemania, las exportaciones superaron las previsiones en octubre (Obs.: 1.2% m/m; Esp.: -0.3% m/m; Ant.: 1.5% m/m), mientras que las importaciones no mostraron cambios (Obs.: 0.0% m/m; Esp.: -0.1% m/m; Ant.: 1.3% m/m).
- El índice de situación actual ZEW en Alemania mostró resultados mejores a lo esperado por los analistas en lo corrido de diciembre (Obs.: -19.9; Esp.: -22.0; Ant.: -24.7). Por su parte, el indicador de expectativas ZEW en Alemania también repuntó sobre el dato esperado (Obs.: 10.7; Esp.: 0.3; Ant.: -2.1).

En América:

- La CEPAL informó que la economía de América Latina y el Caribe anotará un débil crecimiento de 0.1% en 2019 y del 1.3% el próximo año, golpeada por un contexto económico y social complejo y una desaceleración generalizada en la región.
- En Brasil, las ventas minoristas crecieron a un ritmo anual del 4.2% en octubre, superior al pronóstico y la segunda tasa más alta del año (Esp.: 3.8%; Ant.: 2.1%).
- En Brasil, Standard & Poor's elevó a positiva la perspectiva de la nota del país que continúa en BB-. Según la agencia, el Gobierno continúa implementando medidas de consolidación fiscal destinadas a reducir un déficit fiscal.
- En México, la inflación en noviembre se desaceleró hasta por debajo del nivel objetivo del Banco Central con una variación de 2.97% en términos anuales (Esp.: 3.0%, Ant.: 3.02%).
- En Perú, el Banco Central mantuvo su tasa de política monetaria en 2,25%, en línea con lo esperado. Además, la entidad realizó una subasta de swap cambiario por 300 m de soles, la cual tuvo una tasa de interés promedio de -0.03%.
- En Brasil, en una decisión que ya era descontada por el mercado, el Banco Central recortó la tasa Selic en 50 pb. por cuarta vez consecutiva a un nuevo mínimo histórico de 4.5%.
- En Colombia, las ventas minoristas se aceleraron en octubre a un 7.4% interanual, superando ampliamente las expectativas del mercado (Esp.: 6.5%; Ant.: 6.9%).
- En Colombia, la producción industrial subió un 2.1% interanual en octubre, registrando una fuerte mejora en comparación al mes anterior (Esp.: 1.2%; Ant.: 0.3%).

b. Tasas de interés de Bancos Centrales

	Tasa de interés vigente			
	Actual (a) 13 de diciembre	Semana anterior 06 de diciembre	4 sem atrás 13 de noviembre	Un año atrás
Estados Unidos =	1,5 - 1,75	1,5 - 1,75	1,5 - 1,75	2 - 2,25
Zona Euro =	0,00	0,00	0,00	0,00
Japón	-0,10	-0,10	-0,10	-0,10
Reino Unido	0,75	0,75	0,75	0,75
Canadá	1,75	1,75	1,75	1,75
Brasil ↓	4,50	5,00	5,00	6,50
México	7,50	7,50	7,75	8,00
Colombia	4,25	4,25	4,25	4,25
Chile	1,75	1,75	2,50	2,75
Argentina*	63,00	63,00	63,01	59,16
Perú =	2,25	2,25	2,25	2,75
Australia	0,75	0,75	0,75	1,50
Nueva Zelanda	1,00	1,00	1,00	1,75
Malasia	3,00	3,00	3,00	3,25
Sudáfrica	6,50	6,50	6,50	6,75
Turquía ↓	12,00	14,00	14,00	24,00
India	5,15	5,15	5,15	6,50
Rusia ↓	6,25	6,50	6,50	7,50
China =	4,35	4,35	4,35	4,35
Suiza =	-1,25 - -0,25	-1,25 - -0,25	-0,25 - -0,25	-1,25 - -0,25
Indonesia	5,00	5,00	5,00	3,23
Noruega	1,50	1,50	1,50	0,75

*El BCRA anunció el 28/09/2018 que el crecimiento de la base monetaria será nulo hasta junio del 2019. Por tanto, esta tasa es calculada diariamente como el promedio de las tasas negociadas de las LELIQ con las entidades financieras.

c. Inflación observada y expectativas de inflación

	Tasa actual y meta de inflación 13 de diciembre			Encuesta de expectativas de inflación anual a diciembre del 2019			
	Inflación (b)	Tasa de interés real [(1+a)/(1+b)]-1	Meta de Inflación 2019	BLOOMBERG		BANCOS CENTRALES	
				Fecha de la encuesta	Resultado	Fecha realización de la encuesta	Resultado
Estados Unidos (nov) ↑	2,1	-0,34	2,00	13/12/2019	1,80	-	-
Zona Euro (nov)	1	-0,99	2,00	13/12/2019	1,20	oct-19	1,20
Japón (oct)	0,2	-0,30	2,00	13/12/2019	0,60	-	-
Reino Unido (oct)	1,5	-0,74	2,00	13/12/2019	1,80	dic-19	3,10
Canadá (oct)	1,9	-0,15	1,00 - 3,00	13/12/2019	1,90	-	-
Brasil (nov)	3,27	1,19	2,75 - 5,75	13/12/2019	3,60	dic-19	3,86
México (nov) ↓	2,97	4,40	3,00	13/12/2019	3,60	dic-19	2,93
Colombia (nov)	3,84	0,39	2,00 - 4,00	13/12/2019	3,50	nov-19	3,88
Chile (nov)	2,79	-1,01	2,00 - 4,00	13/12/2019	2,20	dic-19	3,20
Argentina (nov) ↑	52,09	7,17	12,00- 17,00	13/12/2019	54,00	dic-19	54,60
Perú (nov)	1,87	0,37	1,00 - 3,00	13/12/2019	2,10	nov-19	2,00
Australia (sep)	1,7	-0,93	2,00 - 3,00	13/12/2019	1,60	sep-19	3,10
Nueva Zelanda (sep)	1,5	-0,49	1,00 - 3,00	13/12/2019	1,60	dic-19	1,66
Malasia (oct)	1,1	1,88	-	13/12/2019	0,70	-	-
Sudáfrica (nov) ↓	3,6	2,80	3,00 - 6,00	13/12/2019	4,20	sep-19	4,80
Turquía (nov)	10,56	1,30	3,00 - 7,00	13/12/2019	15,50	dic-19	11,51
India (nov) ↑	5,54	-0,37	2,00 - 6,00	-	-	-	-
Rusia (nov)	3,5	2,66	4,00	13/12/2019	4,50	-	-
China (nov) ↑	4,5	-0,14	3,00	13/12/2019	2,80	-	-
Irlanda (nov) ↑	1,1	-1,09	2,00	13/12/2019	0,90	-	-
Portugal (nov)	0,32	-0,32	2,00	-	-	-	-
Grecia (nov) ↑	0,223	-0,22	2,00	-	-	-	-
Suiza (nov)	-0,1	-0,15	2,00	-	-	-	-
Indonesia (nov)	3	1,94	2,50 - 4,50	13/12/2019	3,10	oct-19	3,29
Noruega (nov) ↓	1,6	-0,10	2,00	13/12/2019	2,20	-	-

d. Tasas de los mercados monetarios internacionales

	Plazo	Tasa actual (a) 13 de diciembre	Semana anterior (b) 06 de diciembre	4 sem atrás	31 de Diciembre de 2018	Un año atrás	Variación p. b. última semana (a-b)
FEDERAL FUND	1 Día	1,55	1,55	1,55	2,40	2,19	0,0
LIBOR	1Día	1,53	1,53	1,54	2,38	2,18	0,1
LIBOR	1 Semana	1,56	1,58	1,60	2,41	2,28	-2,0
LIBOR	1 Mes	1,74	1,72	1,77	2,50	2,46	2,2
LIBOR	3 Meses	1,90	1,89	1,91	2,81	2,79	0,9
EUR LIBOR	1 Día	-0,57	-0,57	-0,57	-0,47	-0,46	0,0
EUR LIBOR	1 Semana	-0,55	-0,54	-0,54	-0,44	-0,43	-0,6
EUR LIBOR	1 Mes	-0,52	-0,51	-0,50	-0,41	-0,41	-0,7
EUR LIBOR	3 Meses	-0,44	-0,44	-0,44	-0,36	-0,36	0,5

Fuente: Bloomberg

Federal fund rate: Tasa interbancaria overnight a la cual los bancos miembros de sistema de la Reserva Federal de los Estados Unidos se prestan el exceso de reservas sin exigir garantía como contrapartida.

Libor: Tasa de interés interbancaria que se aplica en el mercado de capitales de Londres. Esta tasa se construye a partir de las cotizaciones (punta de oferta) que presentan los bancos con mejor calidad crediticia a las 11:00 a.m. hora en Londres, para los diferentes plazos. En el documento se presenta la tasa de referencia para transacciones en dólares. EUR libor: Tasa de interés interbancaria para las transacciones en Euros que se aplica en el mercado de capitales de Londres. Esta tasa se construye a partir de las cotizaciones (punta de oferta) que presentan los bancos con mejor calidad crediticia a las 11:00 a.m. hora en Londres, para los diferentes plazos.

e. Bonos del tesoro americano

BONOS DEL TESORO AMERICANO ^{1/}	Tasa actual (a) 13 de diciembre	Semana anterior (b) 06 de diciembre	4 sem atrás	31 de Diciembre de 2018	Un año atrás	Variación p.b. última semana (a-b)
0,25	1,56	1,50	1,56	2,35	2,41	5,13
0,5	1,56	1,54	1,58	2,56	2,55	2,10
2	1,61	1,62	1,64	2,49	2,76	-1,0
5	1,65	1,66	1,69	2,51	2,76	-0,9
10	1,82	1,84	1,89	2,69	2,91	-1,5
30	2,25	2,28	2,37	3,02	3,17	-2,5

1/ Bonos genéricos de Bloomberg

Fuente: Bloomberg

f. Spread de deuda soberana*

EMBI (Emerging Market Bond Index) ^{1/}	Spread actual (a) 13 de diciembre	Semana anterior (b) 06 de diciembre	4 sem atrás 13 de noviembre	31 de Diciembre de 2018	Un año atrás	Variación última semana (a-b)	Variación porcentual última semana (a/b)-1
Plus soberanos	321	334	366	445	423	-13	-4,0%
Colombia	169	179	179	228	196	-10	-5,6%
Argentina	2114	2321	2494	815	749	-207	-8,9%
Brasil	219	231	229	273	255	-12	-5,2%
México	308	314	315	354	322	-6	-1,9%
Perú	117	124	128	168	160	-7	-5,6%
Venezuela	14428	14103	15366	7014	6749	325	2,3%
Turquía	421	429	426	423	451	-8	-1,9%
Sudáfrica	322	321	314	318	303	1	0,3%

1/ Bonos genéricos de Bloomberg

Fuente: Bloomberg

EMBI plus: Emerging Markets Bond Index – Embi + - es un índice creado por JP Morgan que mide los retornos totales de los instrumentos de deuda externa de los países emergentes, incluyendo bonos Bradys en dólares y en otras monedas, préstamos, Eurobonos e instrumentos de deuda local denominados en dólares. Este indicador está concentrado en instrumentos de las tres principales economías de Latinoamérica (Brasil, México y Argentina) con una ponderación de 68%, dejando el resto para los otros países Latinoamericanos. Para el desarrollo de este informe, se considera el spread de dicho portafolio EMBI, sobre la curva cero cupón de los treasuries. EMBI plus país: Emerging Markets Bond Index (Embi +) calculado bajos los mismos criterios del EMBI PLUS considerando únicamente los títulos del respectivo país. Para el desarrollo de este informe, se considera el spread de dicho portafolio EMBI, sobre la curva cero cupón de los treasuries

*A partir del 01/10/2018 los tickers de Bloomberg de Colombia, México, Brasil, Argentina y Perú corresponden a ELI GCOL index, ELI GMXN index y ELI GBRL index, ELI GARL index y ELI GPER index, respectivamente

g. TED (Libor 3 Meses – T-bills 3 Meses)

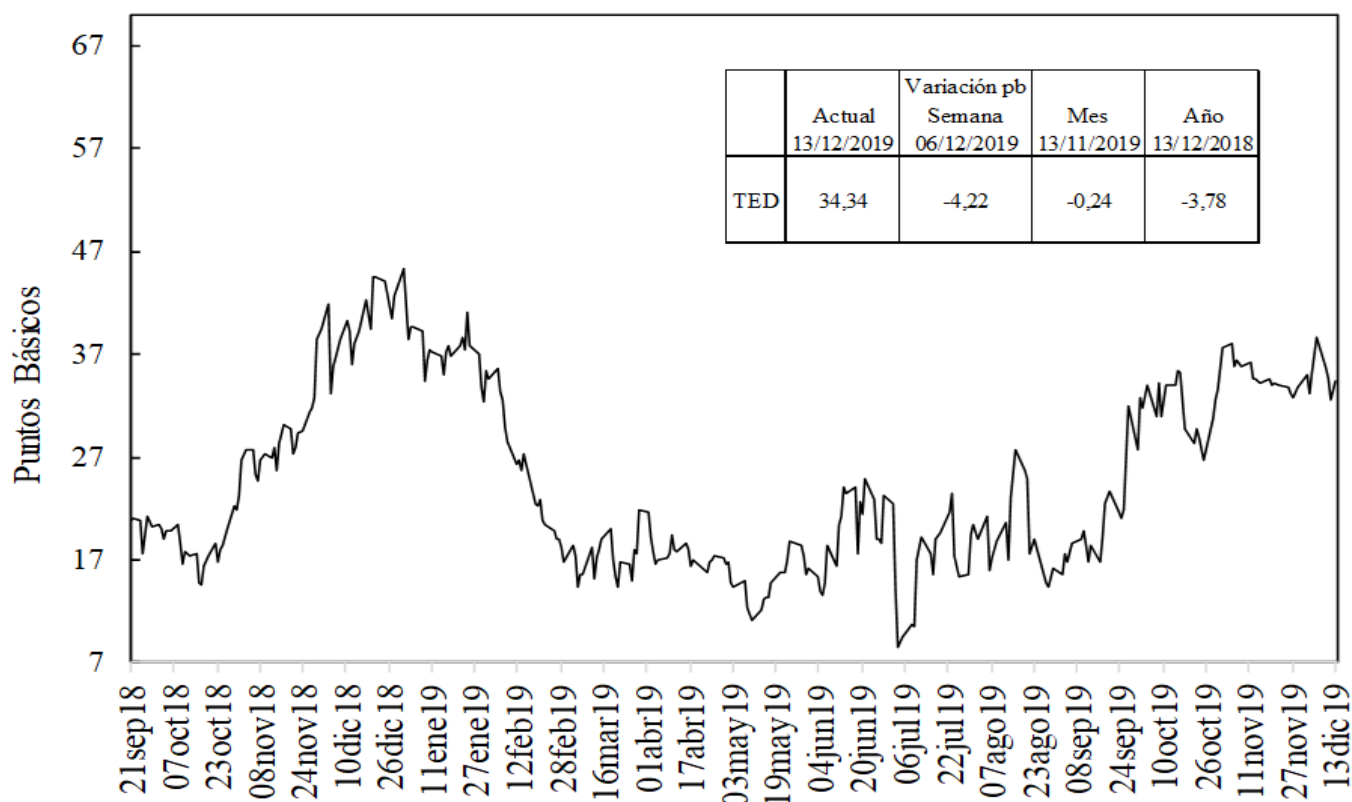

Fuente: Bloomberg, DOAM.

h. Embi plus, embi Colombia, CDS, coeficientes de aversión al riesgo y yankees*

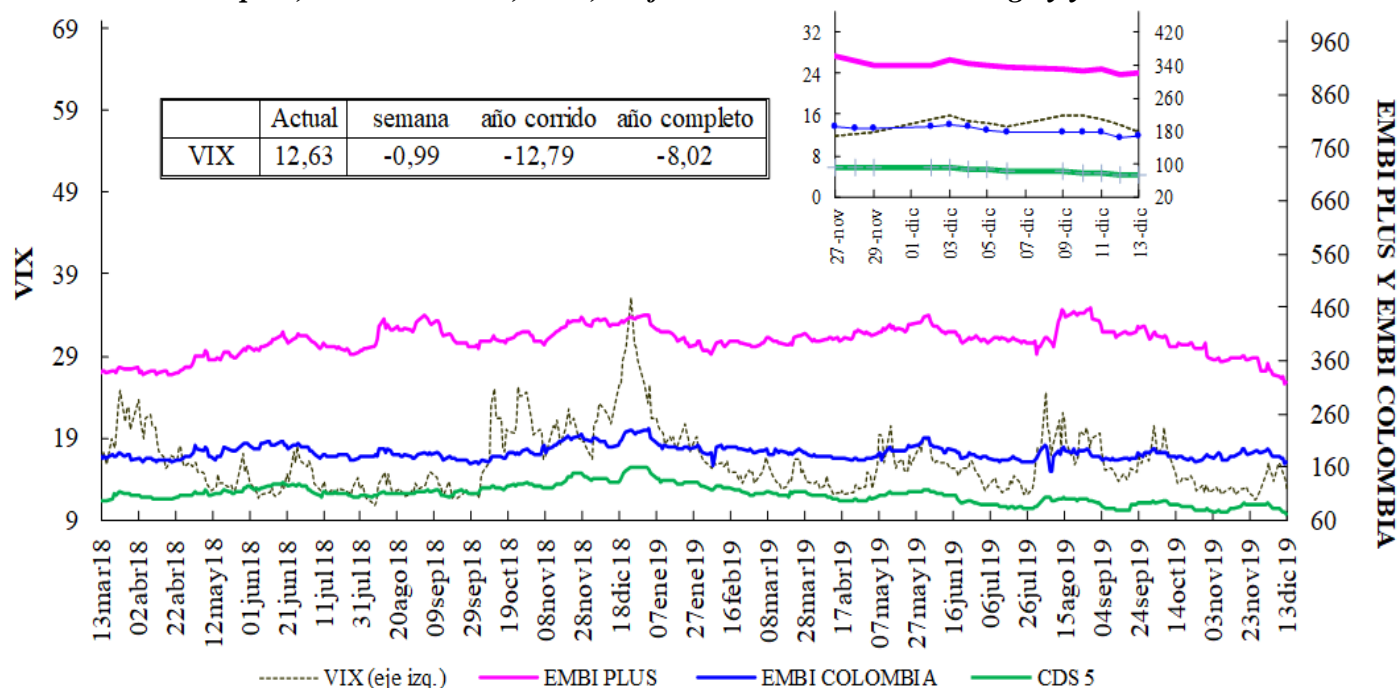

VIX: Índice de volatilidad del "Chicago Board Options Exchange SPX", que refleja la volatilidad implícita en las opciones sobre las acciones que componen el S&P 500. Se utiliza como un indicador que mide la aversión al riesgo de los inversionistas, la variación se presenta en términos absolutos.
*El ticker del EMBI de Colombia en Bloomberg corresponde a ELI GCOL index.

EMBI-CDS 1-CDS 10-CDS 5

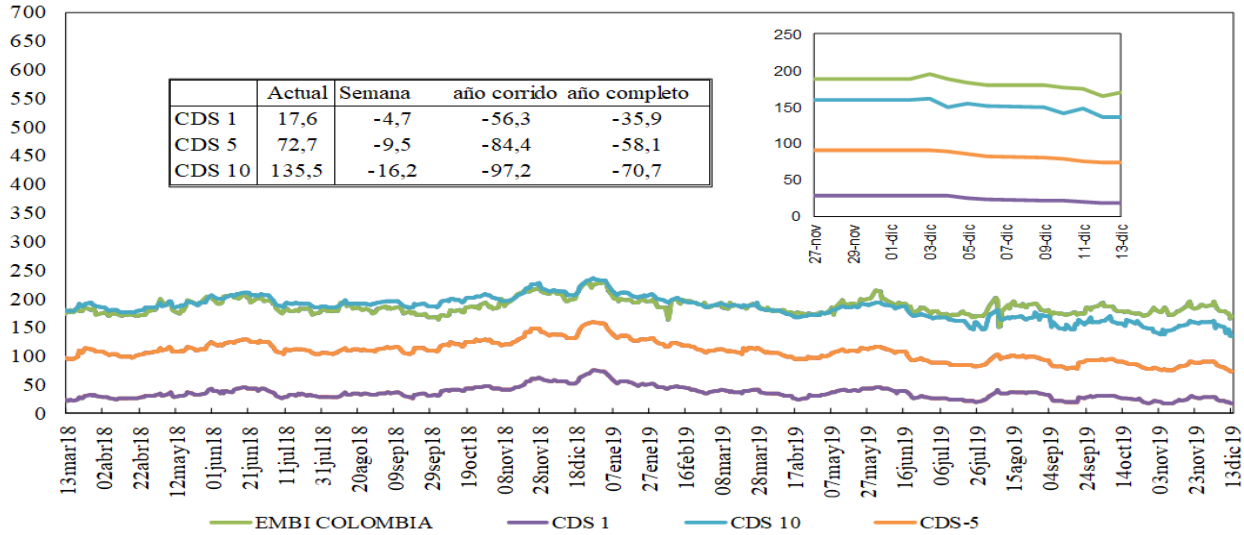

Fuente: Bloomberg, DOAM.

Credit Default Swap América Latina-5 años

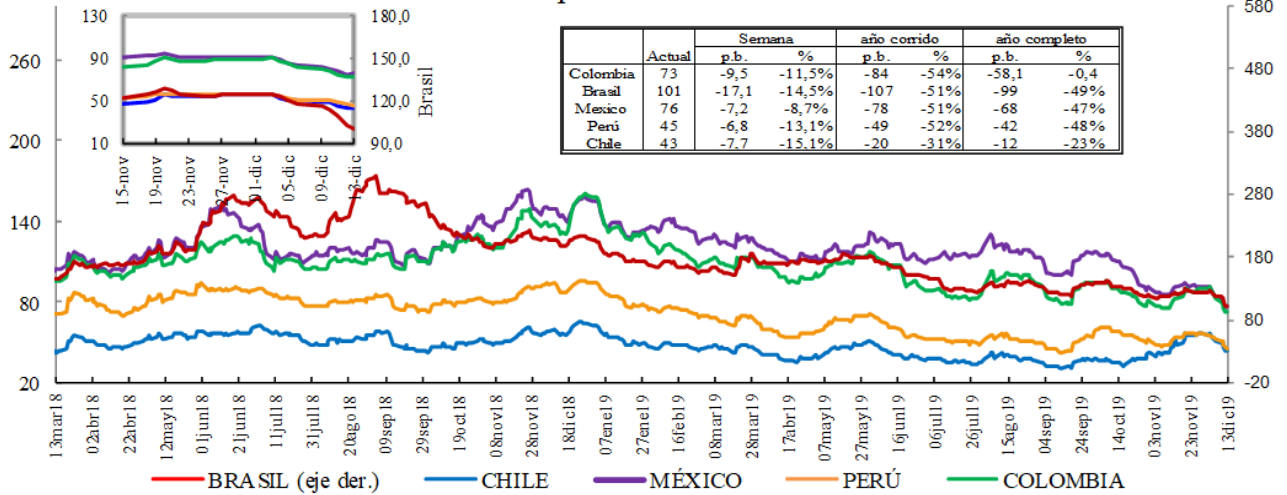

*En la gráfica que muestra el zoom, el eje de la derecha corresponde al eje de Brasil.

Fuente: Bloomberg, DOAM.

Credit Default Swap otros países - 5 años

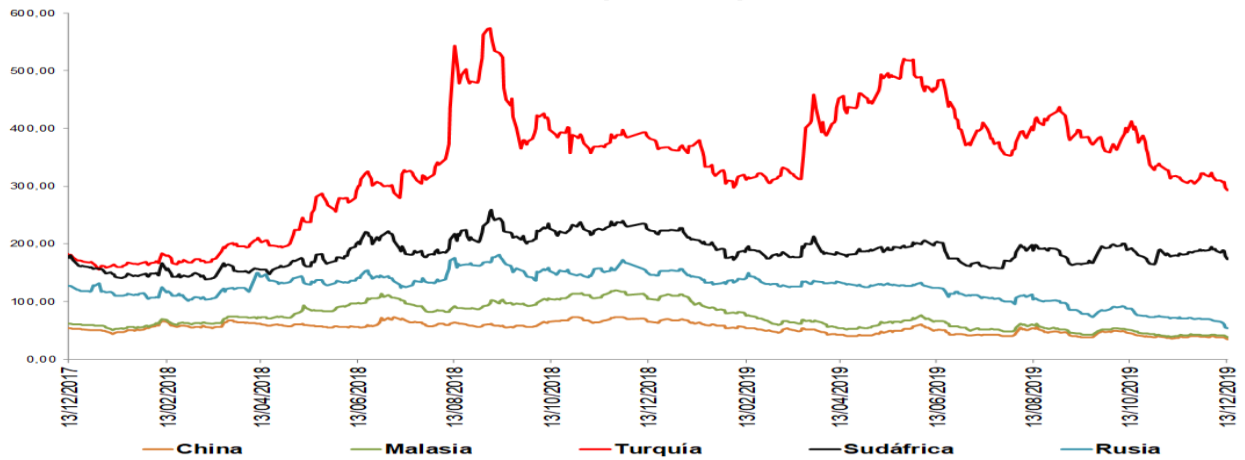

*El ticker del EMBI de Colombia en Bloomberg corresponde a ELI GCOL index.

Un Credit Default Swap (CDS) es un instrumento financiero por medio del cual se negocia el riesgo crediticio de un bono. El tenedor paga una prima (puntos básicos sobre el valor nominal del bono) a la entidad que ofrece el CDS a cambio de que esta responda por un valor nominal en caso que el emisor haga default. La valoración de un CDS se hace en puntos básicos sobre el valor nominal del bono y tiene una relación directa con el nivel de aversión al riesgo de los inversionistas. Es decir, entre mas alta sea la probabilidad de default, mayor será el valor del CDS y viceversa.

i. Índices Accionarios

País	Índices accionarios	Nivel actual 13 de diciembre	Diferencia			
			Semanal 06 de diciembre	4 sem atrás 13 de noviembre	31 de Diciembre de 2018	Un año atrás
EE UU	DOW JONES	28.135	0,43%	1,3%	20,6%	14,4%
EE UU	S&P500	3.169	0,73%	2,4%	26,4%	19,6%
EE UU	NASDAQ	8.735	0,91%	3,0%	31,6%	23,5%
Zona Euro	Euro Stoxx 50	3.731	1,05%	0,9%	24,3%	19,9%
Alemania	DAX	13.283	0,88%	0,4%	25,8%	21,6%
Argentina	MERVAL	36.770	0,57%	13,7%	21,4%	18,5%
México	MEXBOL	44.254	5,52%	2,7%	6,3%	6,6%
Brasil (Sao Paulo)	IBOV	112.565	1,30%	6,1%	28,1%	28,2%
Chile	IPSA	4.815	1,69%	6,0%	-5,7%	-6,7%
Venezuela	IBVC	62.022	-12,64%	2,2%	3763,7%	8222,7%
Perú	IGBVL	20.097	1,12%	1,9%	3,9%	4,7%
Colombia	COLCAP	1.631	1,19%	0,4%	23,0%	19,4%
Japón	NKY	24.023	2,86%	3,0%	20,0%	10,1%
China	SHANGAI SE	2.968	1,91%	2,1%	19,0%	12,7%

Fuente: Bloomberg.

j. Comportamiento de tasas de cambio

i) Depreciación de las principales monedas frente al Dólar Americano

TASAS DE CAMBIO Frente al dólar	Tasa Indirecta 13 de diciembre	Tasa Directa 13 de diciembre	Depreciación de las diferentes monedas frente al Dólar					
			Semanal 06 de diciembre	4 semanas atrás	31 de Diciembre de 2018	Un año atrás	Dos años atrás	Tres años atrás
Euro	1,1122	0,90	-0,56%	-1,0%	3,1%	2,2%	6,3%	-4,5%
Libra	1,3332	0,75	-1,44%	-3,6%	-4,3%	-5,2%	0,7%	-5,1%
AUD	0,6876	1,45	-0,51%	-0,5%	2,5%	5,1%	11,1%	9,1%
NZD	0,6599	1,52	-0,49%	-2,8%	1,8%	3,9%	6,5%	9,2%
CAD	0,7595	1,32	-0,67%	-0,6%	-3,5%	-1,4%	2,7%	0,3%
Yen	0,0091	109,38	0,73%	0,5%	-0,3%	-3,7%	-2,8%	-5,0%
NOK	0,1107	9,0	-1,07%	-1,7%	4,5%	5,5%	8,5%	7,2%

Fuente: Bloomberg.

ii) Depreciación de monedas de países emergentes frente al Dólar Americano (tasas de cierre)

TASA DE CAMBIO Países Emergentes	Tasa actual 13 de diciembre	Depreciación de las diferentes monedas frente al Dólar					
		Semanal 06 de diciembre	4 sem atrás 13 de noviembre	31 de Diciembre de 2018	Un año atrás	Dos años atrás	Tres años atrás
Colombia	3.375,12	-1,54%	-1,9%	3,9%	6,2%	12,0%	13,2%
Argentina	59,82	-0,22%	0,2%	58,8%	58,2%	245,7%	274,6%
Brasil	4,11	-0,75%	-1,6%	5,8%	5,6%	23,8%	23,2%
Venezuela*	46.076,77	10,70%	64,99%	8080,2%	15308,2%	NA	NA
Perú	3,37	-0,33%	-0,6%	-0,1%	0,4%	4,1%	-0,8%
México	19,04	-1,38%	-1,6%	-3,1%	-6,3%	0,2%	-6,1%
Chile	763,63	-1,88%	-3,9%	10,4%	12,0%	18,1%	17,3%
Turquía	5,81	0,52%	1,2%	9,8%	8,7%	52,3%	66,2%
India	70,82	-0,55%	-1,8%	1,5%	-1,2%	9,9%	4,8%
Sudáfrica	14,53	-0,63%	-2,6%	1,3%	2,5%	8,0%	6,7%
Malasia	4,13	-0,59%	-0,5%	0,0%	-1,1%	1,2%	-6,8%

* Venezuela: Con el cambio de denominación de Bolívar Fuerte a Bolívar Soberano, cambió la metodología para el cálculo de la Tasa de Cambio, por tal motivo no es posible realizar el cálculo de la depreciación dos y tres años atrás.

Fuente: Bloomberg, SET FX – Tasa promedio

iii) Depreciación del Peso frente a otras monedas

TASAS DE CAMBIO Peso frente a otras monedas	Tasa actual 13 de diciembre	Depreciación del Peso frente a las diferentes monedas					
		Semanal 06 de diciembre	4 sem atrás 13 de noviembre	31 de Diciembre de 2018	Un año atrás	Dos años atrás	Tres años atrás
COP/Euro	3753,64	-0,99%	-0,9%	0,7%	4,0%	5,3%	18,5%
COP/Libra	4499,54	-0,11%	1,7%	8,6%	12,0%	11,2%	19,2%
COP/Yen	30,86	-1,54%	-2,4%	4,2%	10,3%	15,2%	19,2%
COP/Sol Peruano	1002,58	-1,22%	-1,3%	3,9%	5,7%	7,5%	14,1%
COP/Peso Chileno	4,42	0,35%	2,1%	-5,9%	-5,2%	-5,2%	-3,5%
COP/Real Brasileiro	821,62	-0,80%	-0,3%	-1,9%	0,6%	-9,6%	-8,1%
COP/Peso Mexicano	177,26	-0,17%	-0,3%	7,2%	13,3%	11,8%	20,5%

Fuente: Bloomberg, cálculos DOAM.

k. Precios internacionales de las materias primas

Materias primas Principales productos Balanza comercial	Materias Primas Producto	Nivel actual Dólares 13 de diciembre	Diferencia				
			Semanal 06 de diciembre	Frente a 29 de noviembre	4 semanas atrás	31 de Diciembre de 2018	Un año atrás
Indice General	CRB INDEX	183,8	1,4%	4,05%	1,94%	8,25%	0,43%
Exportaciones	Café	1,3	4,6%	9,19%	19,92%	27,10%	31,02%
Exportaciones	Azúcar	13,1	1,4%	2,02%	3,88%	3,80%	2,26%
Exportaciones	Petróleo WTI	60,1	1,5%	8,88%	5,16%	32,28%	14,24%
Exportaciones	Carbón	53,6	-1,4%	-8,61%	-3,07%	-38,18%	-39,02%
Exportaciones	Oro	1476,3	1,1%	0,84%	0,87%	15,11%	18,87%
Exportaciones	Níquel	14 145,0	5,4%	2,43%	-8,92%	33,51%	30,97%
Exportaciones	Aceite de Palma	700,0	0,0%	0,00%	7,69%	0,00%	-10,26%
Importaciones	Trigo	5,2	-0,9%	-1,13%	2,55%	2,95%	-2,97%
Importaciones	Maíz	3,6	-1,4%	1,12%	-1,90%	5,56%	4,94%
Importaciones	Cacao	2492,7	-1,4%	-0,31%	-4,48%	5,38%	13,29%
Importaciones	Algodón	0,7	1,2%	3,00%	1,65%	-6,53%	-15,13%
Importaciones	Soya	8,9	0,7%	1,60%	-1,03%	5,27%	2,90%
Otros	Plata	16,9	2,2%	-0,50%	-0,18%	9,36%	14,86%
Otros	Cobre	6154,0	4,9%	5,12%	5,68%	3,17%	-0,68%
Otros	Aluminio	1763,5	0,7%	-1,23%	-0,25%	-5,67%	-8,34%
Otros	Ganado	119,8	-0,7%	1,35%	2,40%	-2,31%	2,40%
Otros	Petróleo Brent	65,22	1,3%	7,82%	4,57%	21,23%	6,14%

Fuente: Bloomberg

Precio del petróleo: precio del futuro más cercano a vencer de un barril de petróleo crudo (en dólares).

Precio del carbón: precio de contado FOB de una tonelada de carbón en el New York mercantile exchange (en dólares).

Precio del café: precio de una libra de café colombiano cotizado en la bolsa de New York (en dólares).

Precio del algodón: corresponde a un descuento sobre el contrato de futuros más activamente transado en New York.

Precio del oro: precio de contado de una onza de oro (en dólares).

Precio del trigo: precio de contado de un saco de trigo rojo suave de invierno en Chicago (en dólares).

Precio del sorgo: precio de contado de un saco de sorgo (100 libras americanas) publicado por el Departamento de Agricultura de estados Unidos (en dólares).

Precio de la plata: precio de contado de una onza de plata (en dólares).

Precio del cobre: precio de contado de una tonelada métrica de cobre según London Metal Exchange (en dólares).

Precio del aluminio: precio de contado de una tonelada métrica de aluminio según London Metal Exchange (en dólares).

Precio del níquel: precio de contado de una tonelada métrica de níquel según London Metal Exchange (en dólares).

Aceite de palma: promedio ponderado del precio diario de una tonelada métrica de aceite de palma, para este promedio, si el mes corriente es enero, el precio en este mes será el precio de contado y el precio de los meses siguientes (febrero, marzo y abril) será el precio de los respectivos contratos. Estos son los precios del mercado de Malasia según el Malaysian Palm Oil Borrard (en dólares).

Precio del maíz: precio de contado de un saco de maíz amarillo en Chicago (en dólares).

Precio del azúcar: precio global de contado de una libra de azúcar (Fuente: International Sugar Organization-en centavos de dólar)

Precio del cacao: precio diario calculado como el promedio de los tres futuros de cocoa más cercanos transado en Londres y New York.

Precio del ganado: precio de contado del ganado vivo en el mercado de Estados Unidos (en dólares).

Precio de la Soya: precio de contado de un Bushel de soya amarilla en Chicago (en dólares)

Precio del arroz: precio de contado de un saco de arroz tailandés en Chicago (en dólares)

i) *Gráficos precios Internacionales de materias primas*

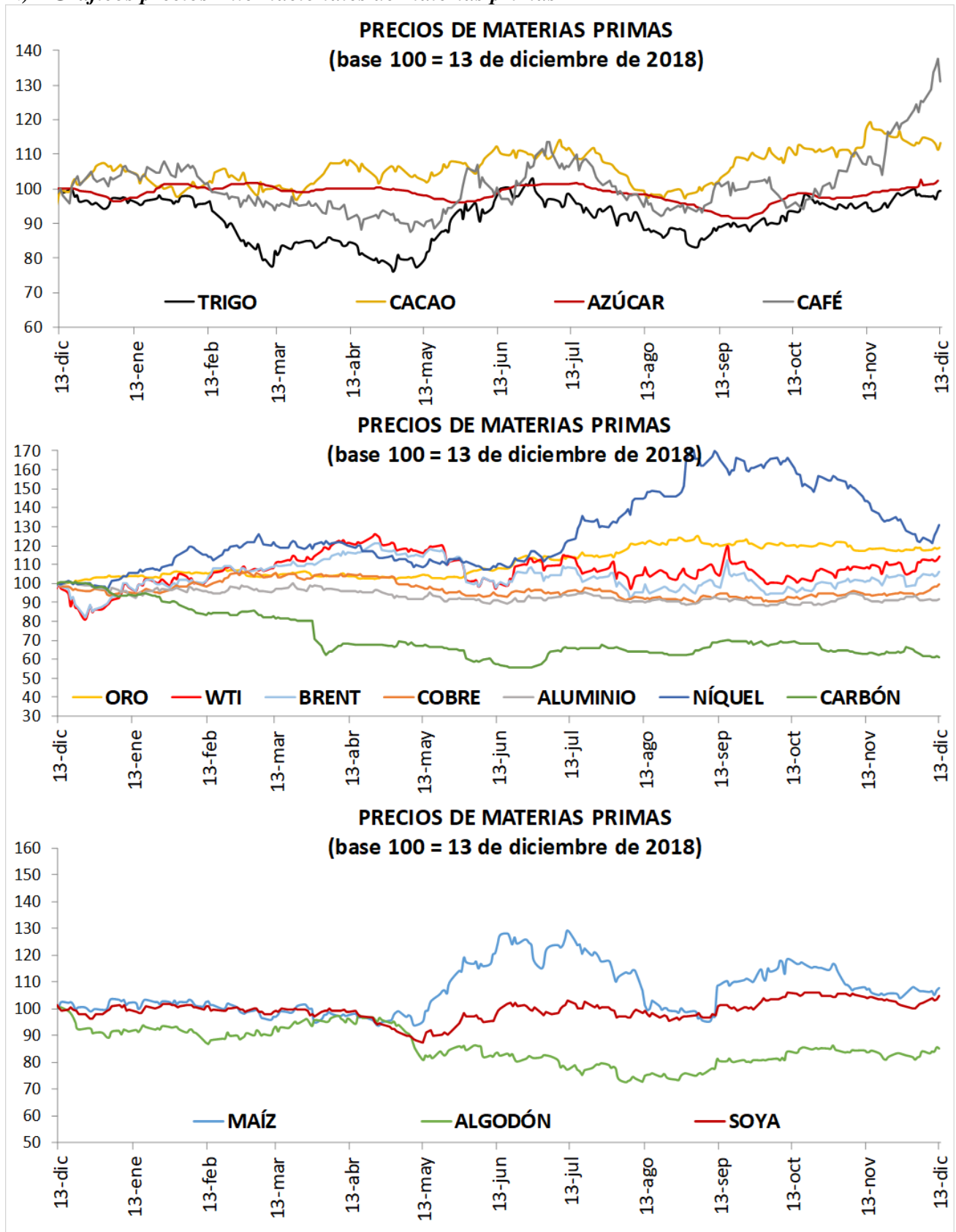

1. Resumen de los mercados de países desarrollados

Mercado De Renta Fija: Bonos Del Tesoro Americano

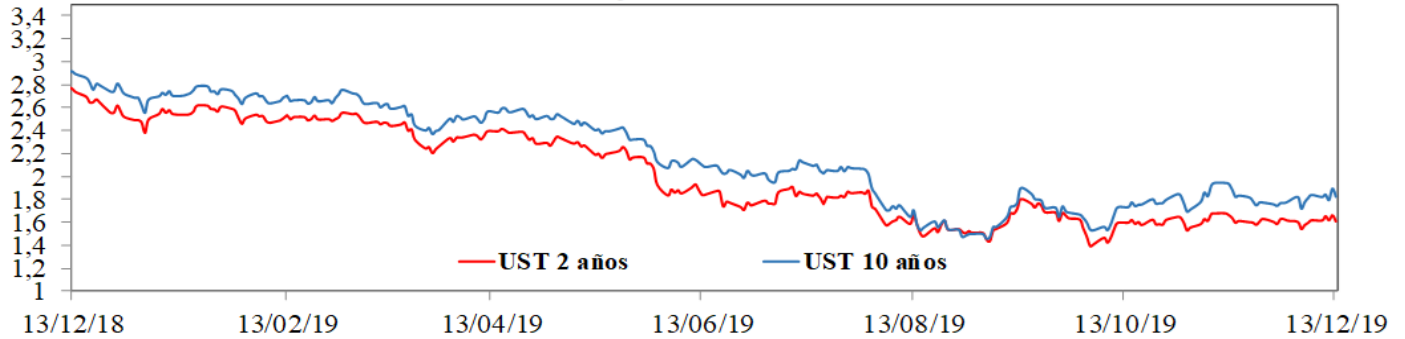

Mercado De Renta Variable: MXWO Index

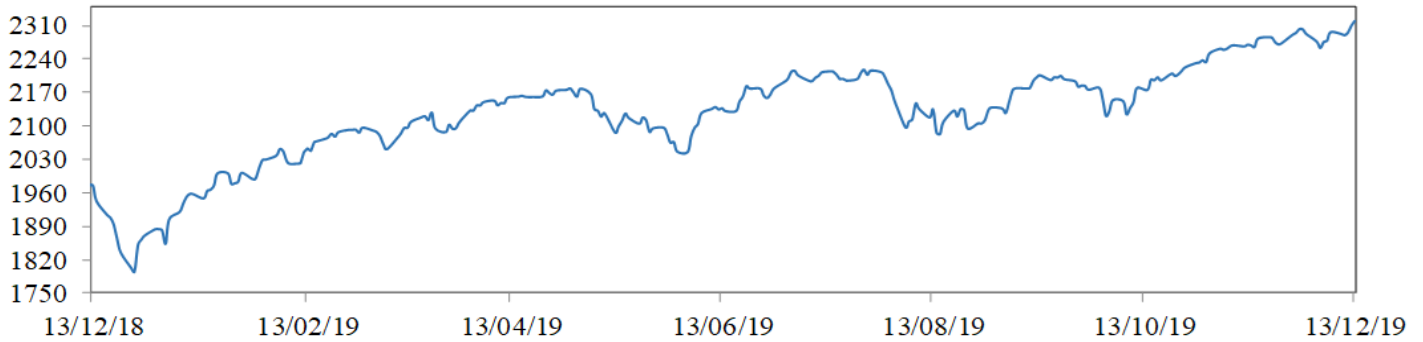

Cotización Del Dólar Frente A Sus Principales Socios Comerciales: DXY Index

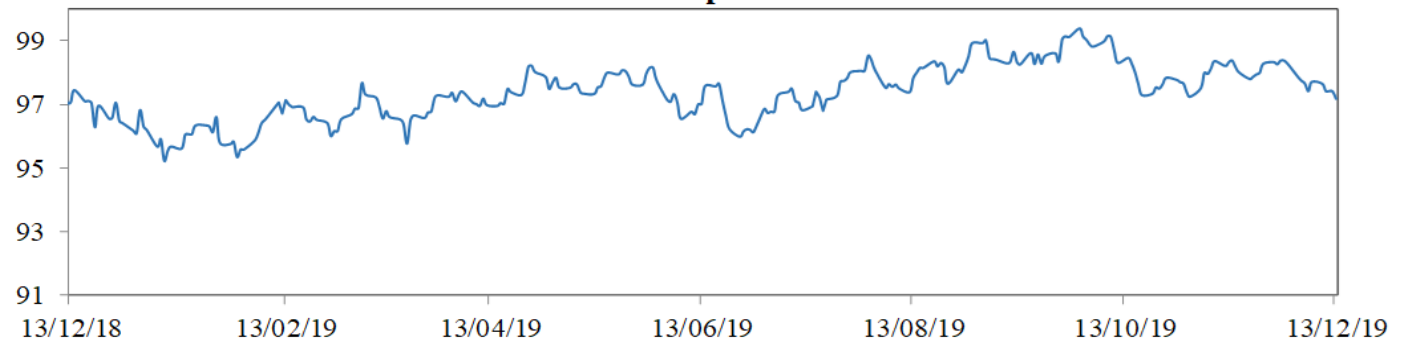

Cotización Principales Materias Primas

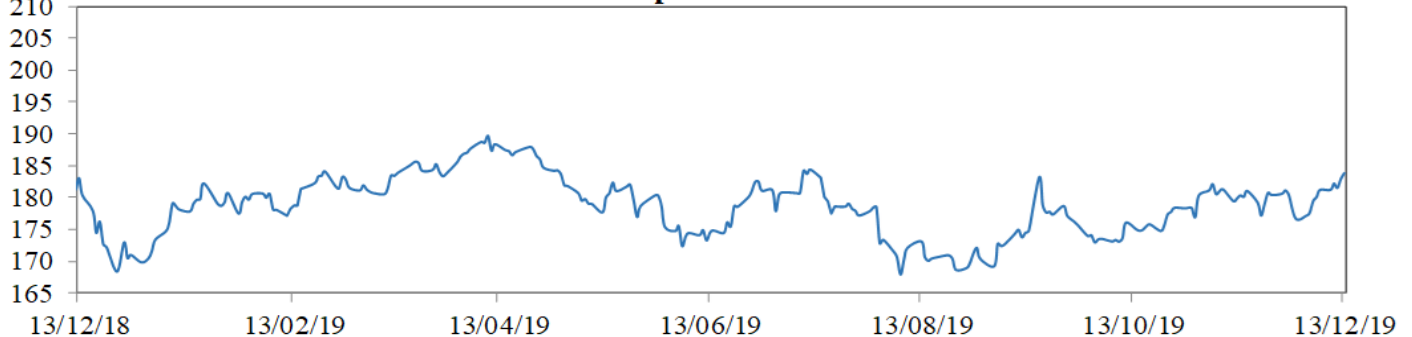

MXWO index: Índice de capitalización que mide el rendimiento de las acciones de compañías de países desarrollados. Este índice se deriva del MSCI de Morgan Stanley, el cual se conoce como el MSCI WORLD. La base del índice MXWO es el 31 de diciembre de 1969.

DXY index: Es un promedio ponderado del valor del dólar contra las monedas de un grupo de países que son los principales socios comerciales de Estados Unidos, entre los cuales se encuentran las siguientes monedas: El euro, el yen japonés, la libra esterlina, el dólar canadiense, la corona sueca y el franco suizo.

CRB index: Es un promedio aritmético de precios de futuros de una canasta de materias primas, entre los cuales se encuentra oro, plata, textiles, ganado vivo, café, azúcar, entre otros. La base del índice CRB es el 4 de noviembre de 1956 con un valor de 107.92.

Fuente: Bloomberg

m. Resumen de los mercados de países emergentes

Mercado De Renta Fija: EMBI Plus

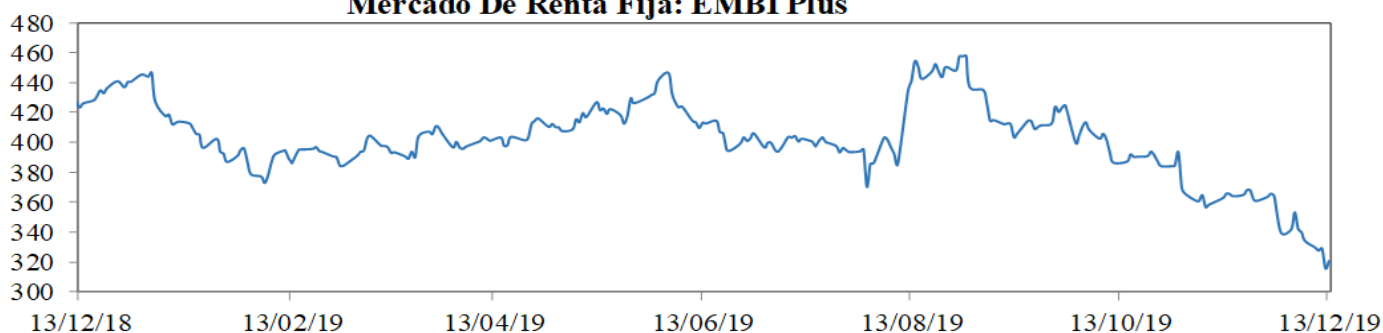

Mercado De Renta Variable: MXLA Index

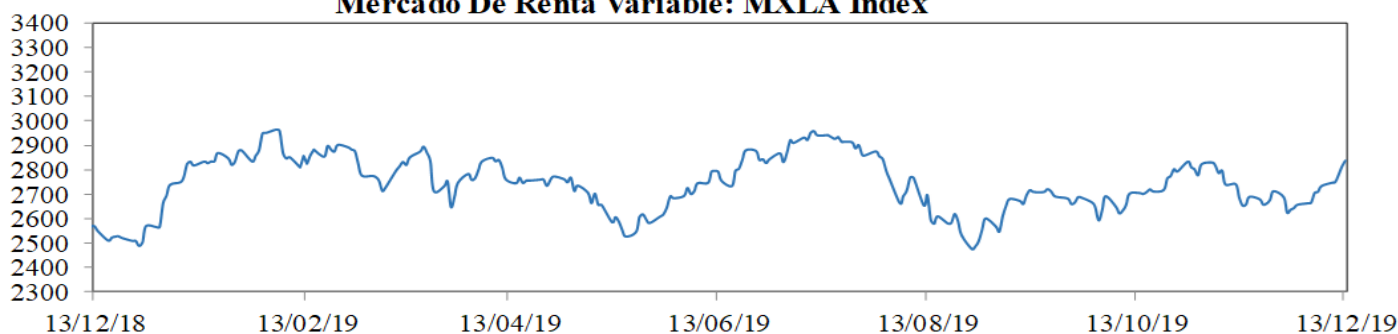

Cotización Del Dólar Frente a Monedas Latinoamericanas: 1/LACI Index

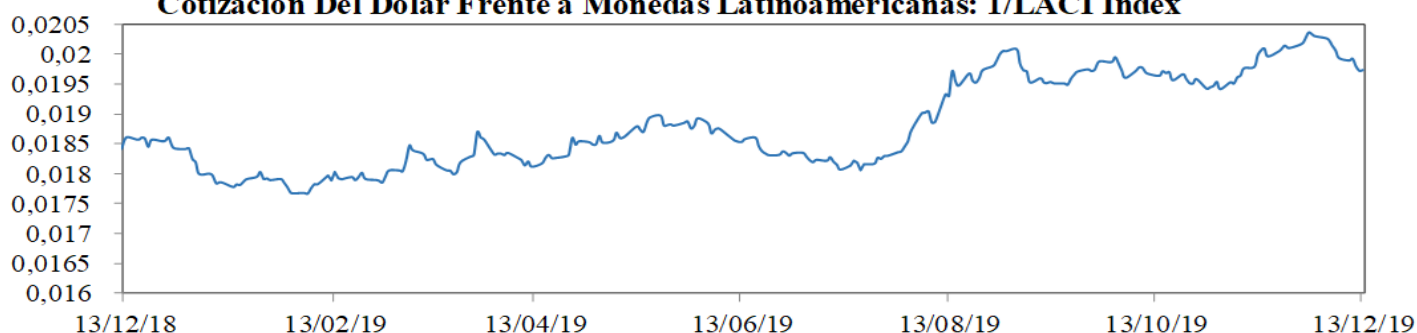

Precio Del Petróleo: WTI Index (Usd/Barril)

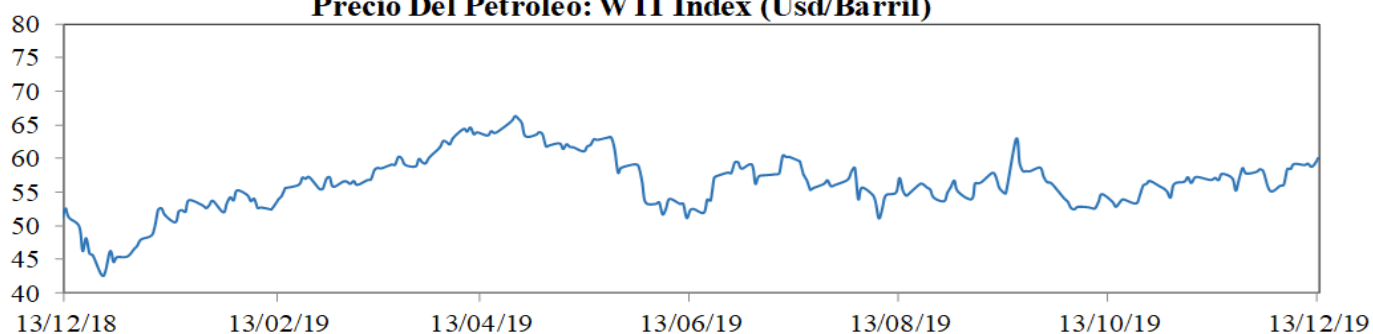

EMBI plus: Emerging Markets Bond Index, es un índice creado por JP Morgan que mide los retornos totales de los instrumentos de deuda externa de los países emergentes, incluyendo bonos Bradys en dólares y otras monedas, préstamos, Eurobonos e instrumentos de deuda local denominados en dólares. Este indicador está concentrado en instrumentos de las tres principales economías de Latinoamérica (Brasil, México y Argentina) con una ponderación de 68%, dejando el resto para los otros países Latinoamericanos. Para el desarrollo de este informe, se considera el *spread* de dicho portafolio EMBI, sobre la curva cero cupón de los *trasuryes*. La base del EMBI PLUS es el 27 de agosto de 2002 con un valor de 878.

MXLA index: Índice de capitalización que mide el rendimiento de las acciones de compañías de países de América Latina. Este índice se deriva del MSCI de Morgan Stanley, el cual se conoce como el MSCI EM Latin América. La base del índice MXLA es el 31 de diciembre de 1987.

LACI index: índice creado por JP Morgan que mide el comportamiento de las monedas de países de América Latina. El índice corresponde a un promedio ponderado por liquidez y operación de la tasa spot de las 6 monedas de los países más importantes de esta región (ARS, BRL, CLP, COP, MXN, PEN). El índice LACI empieza desde el 18 de noviembre de 1992 con un valor de 1706.52.

Fuente: Bloomberg

11. Mercado cambiario y de derivados¹

2019	13-nov	22-nov	29-nov	06-dic	13-dic	Variación semanal	Variación 4 semanas
Tasa promedio	3.441,63	3.411,15	3.523,12	3.427,97	3.375,12	-52,85 -1,54%	-66,51 -1,93%
Depreciación año completo	7,63%	7,00%	8,73%	7,52%	6,19%		
Depreciación año corrido	5,90%	4,97%	8,41%	5,48%	3,86%		

Fuente: Tasa de Cambio promedio SET-FX

a. Tasas y montos del mercado cambiario

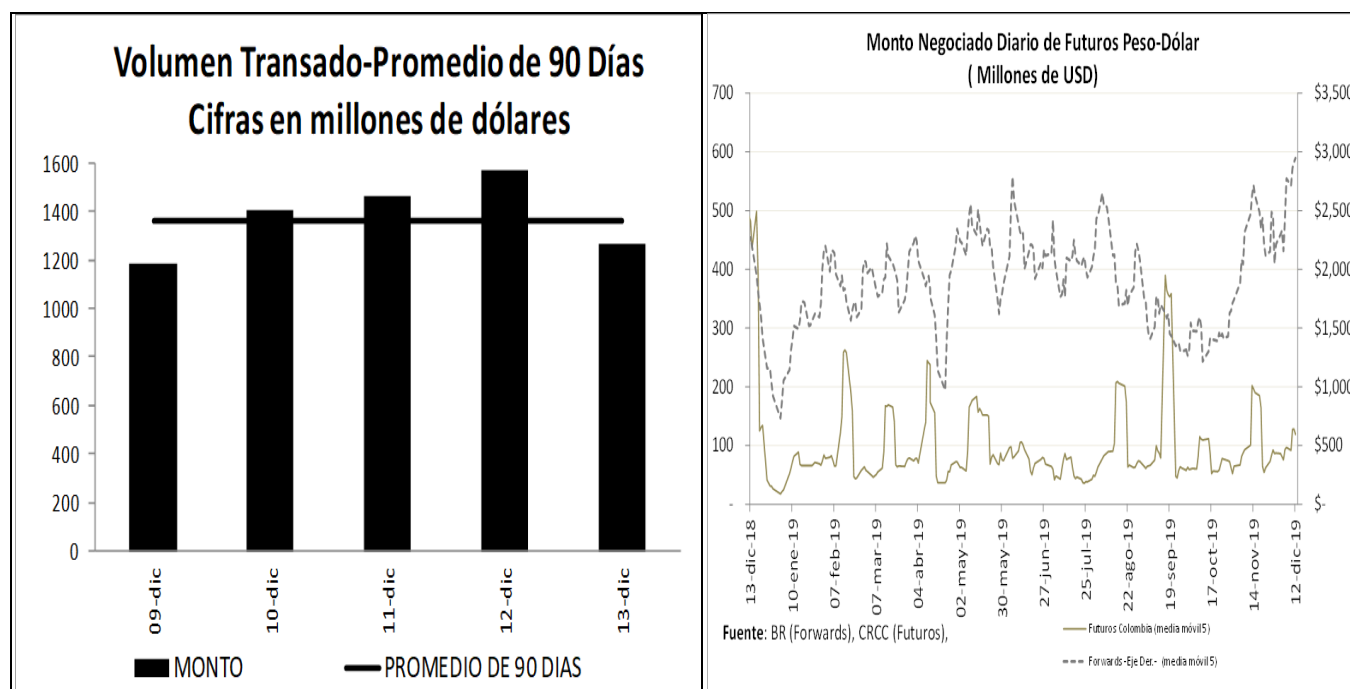

¹ Los Anexos 4 y 5 detallan información sobre el mercado cambiario y forward.

c. Pips, devaluaciones implícitas y tasas domésticas implícitas

Diferencial de Tasas DIC09 - DIC12						
	Monto promedio 3 meses*	Monto*	Dev. Implícita Ponderada		Devaluación Teórica	
			Semana Actual	Semana anterior	Semana Actual	Semana anterior
1 semana	1,814	1,697.81	2.00%	2.23%	2.63%	2.63%
1 mes	2,695	2,633.93	2.07%	2.34%	2.46%	2.49%
2 meses	522	475.33	2.14%	2.16%	2.38%	2.37%
3 meses	438	356.20	2.10%	2.11%	2.32%	2.31%
6 meses	330	303.97	2.14%	2.18%	2.36%	2.36%
1 año	324	294.99	2.45%	2.44%	2.34%	2.34%

Fuente: Operaciones reportadas por los IMC al Banco de la República

*Cifras en US\$ millones

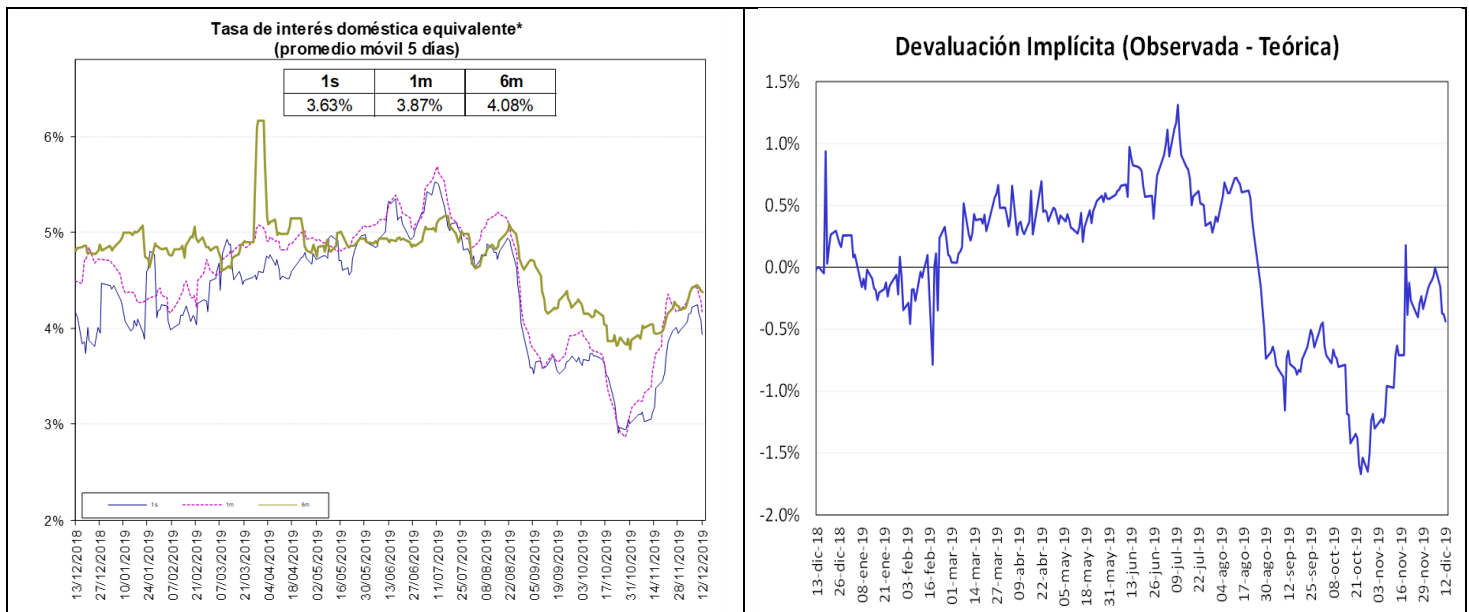

Fuente: Bloomberg y Banco de la República, cálculos DOAM.

La tasa de interés doméstica equivalente es obtenida de la relación de equilibrio que debe existir entre la misma, la tasa de interés externa y la devaluación implícita en los contratos a futuro de peso dólar para que no existan oportunidades de arbitraje. La fórmula para el cálculo es $(1 + i) = (F/S) (1 + i^*)$, en donde i es la tasa de interés doméstica, F es el promedio ponderado de los precios en los contratos a futuro para el plazo (forwards), S es el precio del dólar en el mercado de contado, e i^* es la tasa de interés externa al plazo especificado (LIBOR).

e. *Inversiones de los Fondos de Pensiones Obligatorias en renta variable*

**Evolución del Portafolio Fondos de Pensiones obligatorias
(% del fondo)**

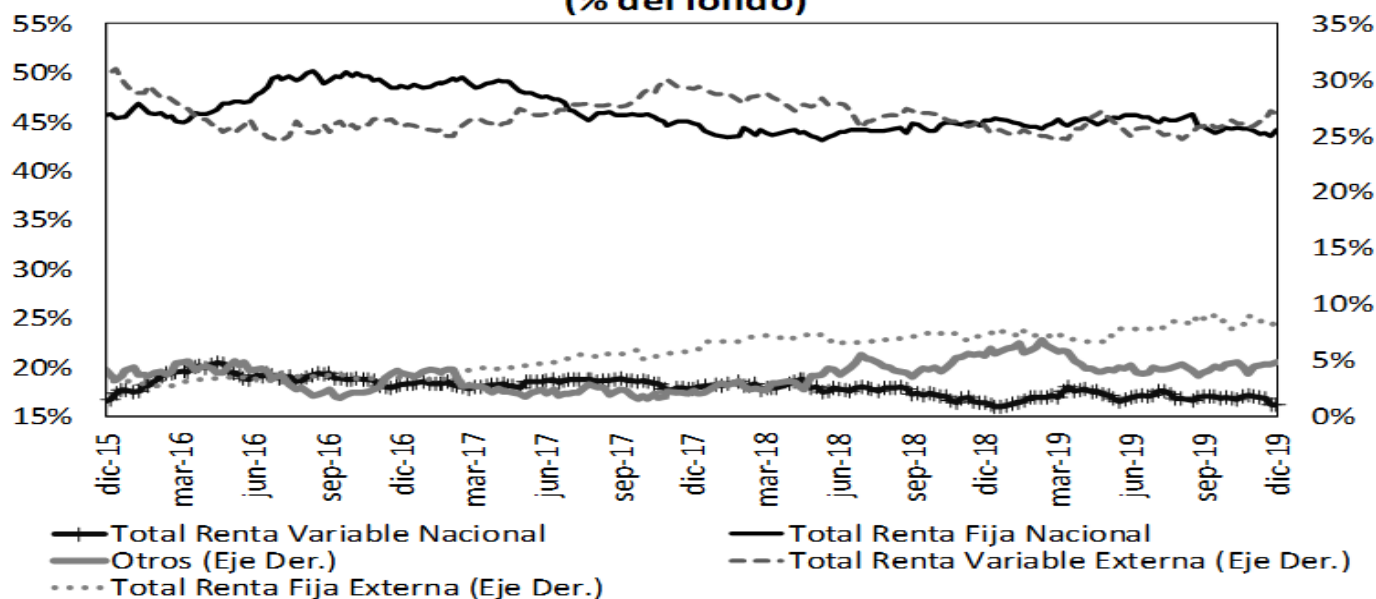

Fuente: Superintendencia Financiera de Colombia. Datos al 6 de diciembre de 2019.

	Evolución de las inversiones de los Fondos de Pensiones Obligatorias en Renta Variable Local (\$Billones) *					
	29-nov			6-dic		
	Renta Variable Local	Total portafolio	% del portafolio	Renta Variable Local	Total portafolio	% del portafolio
Conservador	1,74	26,24	6,62%	1,74	26,39	6,61%
Mayor Riesgo	3,64	14,20	25,66%	3,76	14,46	26,01%
Moderado	37,47	210,71	17,78%	37,42	209,64	17,85%
Retiro Programado	2,10	26,87	7,80%	2,13	27,05	7,87%
Total	44,95	278,02	16,17%	45,05	277,53	16,23%

Fuente: Formato 351- Superintendencia Financiera

*Datos Preliminares sujetos a retransmisión

De acuerdo con el Decreto 2955 de 2010, el límite máximo de inversión en acciones en el fondo conservador y de retiro programado es 20% del valor del fondo, en el fondo moderado hasta 45% del valor del fondo y en el fondo de mayor riesgo hasta 70% del valor del fondo.

12. Mercado de deuda pública²

a. Mercado primario

Tipo	Plazo Remanente (años)	Fecha de vencimiento	Última Subasta		Subasta Anterior		Diferencia puntos básicos
			Tasa Corte	Fecha	Tasa Corte	Fecha	
TES-CP	0.2	11-mar-20	4.59%	4-jun-19	4.62%	28-may-19	-3
TES-CP	0.5	10-jun-20	4.60%	3-sep-19	4.60%	27-ago-19	0
TES-CP	0.7	9-sep-20	4.84%	3-dic-19	5.00%	26-nov-19	-16
TES-CP	1.0	9-dic-20	4.87%	10-dic-19			
TES-PESOS	0.6	24-jul-20	8.00%	27-ene-16	7.89%	13-ene-16	11
TES-PESOS	2.4	4-may-22	5.85%	11-oct-17	6.01%	9-oct-17	-16
TES-PESOS	4.6	24-jul-24	6.79%	25-mar-15	6.96%	11-mar-15	-17
TES-PESOS	6.0	26-nov-25	5.41%	14-ago-19	5.30%	24-jul-19	11
TES-PESOS	6.7	26-ago-26	6.39%	11-oct-17	6.58%	9-oct-17	-19
TES-PESOS	8.4	28-abr-28	5.81%	14-ago-19	5.71%	24-jul-19	10
TES-PESOS	10.8	18-sep-30	7.25%	26-sep-16	7.24%	14-sep-16	1
TES-PESOS	12.6	30-jun-32	7.47%	24-oct-18	7.30%	10-oct-18	17
TES-PESOS	14.9	18-oct-34	6.27%	14-ago-19	6.13%	24-jul-19	14
TES-UVR	1.2	10-mar-21	2.48%	4-oct-17	2.49%	20-sep-17	-1
TES-UVR	3.2	23-feb-23	1.62%	21-ago-19	1.67%	8-ago-19	-5
TES-UVR	5.4	7-may-25	3.07%	15-feb-17	3.03%	2-ago-17	4
TES-UVR	7.3	17-mar-27	2.13%	21-ago-19	2.19%	8-ago-19	-6
TES-UVR	13.3	25-mar-33	4.73%	18-feb-16	4.63%	3-feb-16	10
TES-UVR	15.3	4-abr-35	3.62%	20-feb-19	3.63%	6-feb-19	-1
TES-UVR	17.2	25-feb-37	2.74%	21-ago-19	2.76%	8-ago-19	-2
TES-UVR	29.5	16-jun-49	3.86%	28-jun-18	3.87%	30-may-18	-1

b. Curva de rendimientos de TES

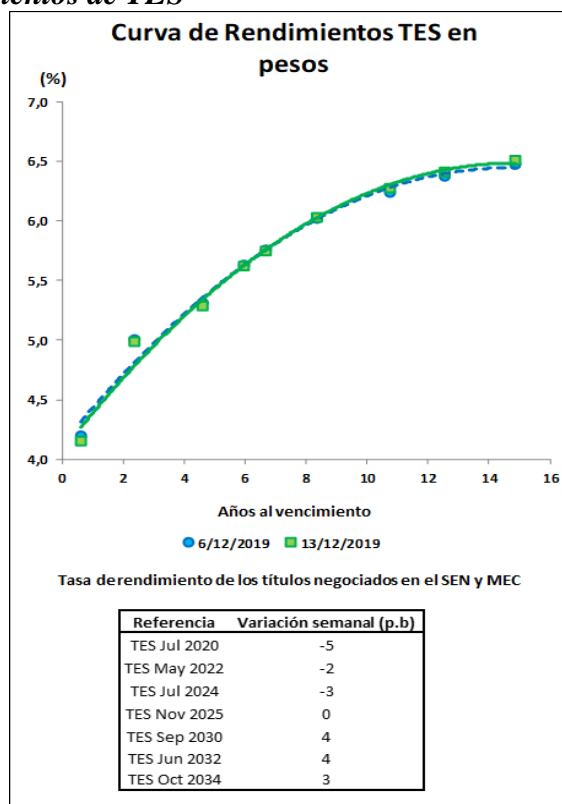

² El Anexo 6 detalla información sobre el mercado de deuda pública.

c. **Compras Netas de TES en pesos**

Negociación* TES en Pesos (Compras - Ventas)

	Corrido del 2019	Desde Anuncio JP Morgan	Movimiento Neto del 6 al 12 de diciembre de 2019	Tramo Corto (0-3 años)	Tramo Medio (3-5 años)	Tramo Largo (>5 años)	Movimiento del 6 al 13 de diciembre de 2019	Corrido de diciembre de 2019
Bancos Comerciales	2'632	(3'359)	(1'819)	(1'734)	(10)	54	(1'690)	(665)
Compañía de Financiamiento Comercial	(0)	(19)	-	-	-	-	-	2
Cooperativas	-	-	-	-	-	-	-	-
Corporaciones Financieras	(1'586)	(1'672)	40	(90)	208	(69)	49	(476)
TOTAL ESTABLECIMIENTOS DE CRÉDITO	1'045	(5'050)	(1'779)	(1'824)	199	(15)	(1'641)	(1'139)
Fondos de Pensiones y Cesantías	24	(49)	(20)	(21)	-	-	(21)	(38)
Propia	10'398	8'253	176	41	(113)	79	7	(155)
Terceros	-	(70)	-	-	-	-	-	-
Fondos de Pensiones - Prima Media	-	-	-	-	-	-	-	-
Total Fondos de Pensiones y Cesantías	10'421	8'134	157	21	(113)	79	(14)	(192)
Sociedades Comisionistas de Bolsa	(117)	662	(294)	(232)	(93)	47	(278)	(12)
Propia	141	(1'457)	(104)	(102)	7	2	(94)	(164)
Terceros	(0)	0	(1)	-	-	(1)	(1)	(1)
Extranjeros	-	(172)	-	-	-	-	-	-
FIC	-	-	-	-	-	-	-	-
Total Sociedades Comisionistas de Bolsa	24	(795)	(398)	(334)	(86)	49	(372)	(176)
Sociedades Fiduciarias	10	(1'404)	2	3	2	-	5	5
Propia	711	62'860	(908)	(867)	(27)	(21)	(915)	(1'079)
Terceros	(1'679)	61'735	(815)	(606)	(35)	(174)	(815)	(1'266)
Extranjeros***	126	744	(87)	(142)	(6)	-	(104)	87
FIC	1'455	7'383	23	(29)	-	55	27	(25)
Pasivos Pensionales	721	61'456	(906)	(864)	(25)	(21)	(910)	(1'074)
Total Sociedades Fiduciarias	521	943	19	27	5	(2)	30	(77)
Compañías de Seguros y Capitalización	4	(5)	-	-	-	-	-	1
Propia	4	(5)	-	-	-	-	-	1
Terceros	-	-	-	-	-	-	-	-
Pasivos Pensionales	524	938	19	27	5	(2)	30	(76)
Total Compañías de Seguros y Capitalización	524	938	19	27	5	(2)	30	(76)
Sociedades Administradoras de Inversión	-	(3)	-	-	-	-	-	-
Propia	-	(23)	-	-	-	-	-	-
Terceros	-	(23)	-	-	-	-	-	-
FIC	-	(23)	-	-	-	-	-	-
Total Sociedades Administradoras de Inversión	-	(26)	-	-	-	-	-	-
TOTAL ENTIDADES FINANCIERAS NO BANCARIAS	11'691	69'706	(1'129)	(1'151)	(219)	104	(1'266)	(1'518)
Total Entidades Financieras Especiales**	100	657	(23)	(47)	19	14	(14)	68
Total Entidades Públicas****	4'220	17'591	(784)	(685)	-	(99)	(784)	(758)
Otros*****	(296)	(11'594)	(181)	(193)	2	1	(191)	(172)
Extranjeros	39	(0)	10	-	-	(0)	(0)	-
TOTAL MOVIMIENTO NETO	16'760	71'308	(3'895)	(3'899)	-	4	(3'895)	(3'519)

Cifras en Miles de Millones de Pesos. Fuente: Banco de la República. Información Actualizada al 13 de diciembre de 2019

*Corresponde a los flujos nominales por operaciones compra-venta contra pago (420 y 422) y transferencias (423). Además, se incluyen las emisiones y vencimientos.

**Las entidades financieras especiales son Fogafin, Bancoldex, ICETEX, Fogacoop, las Cajas Promotoras de Vivienda de la Nación, el FEN, entre otras.

*** Los recursos de extranjeros son mayoritariamente administrados por BNP Paribas, Cititrust, Corpbanca Trust y Fiduciaria Bogotá.

**** Dentro de las Entidades Públicas se registran los movimientos del Banco de la República.

***** Dentro de Otros se registran los movimientos de la Bolsa de Valores de Colombia, DECEVAL, la Cámara de Riesgo Central de Contraparte y Personas Jurídicas.

Negociación* TES UVR (Compras - Ventas)

	Corrido del 2019	Desde Anuncio JP Morgan	Movimiento Neto del 6 al 12 de diciembre de 2019	Tramo Corto (0-3 años)	Tramo Medio (3-5 años)	Tramo Largo (>5 años)	Movimiento del 6 al 13 de diciembre de 2019	Corrido de diciembre de 2019
Bancos Comerciales	(258)	6'382	28	(35)	27	42	35	198
Compañía de Financiamiento Comercial	1	1	-	-	-	-	-	-
Cooperativas	-	-	-	-	-	-	-	-
Corporaciones Financieras	(75)	(1'429)	(61)	0	(38)	(18)	(56)	(172)
TOTAL ESTABLECIMIENTOS DE CRÉDITO	(332)	4'954	(33)	(35)	(11)	25	(21)	26
Fondos de Pensiones y Cesantías	6	1	-	-	-	-	-	-
Propia	4'541	29'958	(5)	14	(60)	19	(28)	(38)
Terceros	-	(21)	-	-	-	-	-	-
Fondos de Pensiones - Prima Media	-	-	-	-	-	-	-	-
Total Fondos de Pensiones y Cesantías	4'547	29'938	(5)	14	(60)	19	(28)	(38)
Sociedades Comisionistas de Bolsa	(214)	(122)	102	28	82	(6)	105	(7)
Propia	2	(4)	(7)	(1)	(5)	(0)	(7)	167
Terceros	-	(38)	-	-	-	-	-	-
Extranjeros	-	(63)	-	-	-	-	-	-
FIC	-	-	-	-	-	-	-	-
Total Sociedades Comisionistas de Bolsa	(212)	(126)	95	27	76	(6)	98	161
Sociedades Fiduciarias	(13)	(128)	(7)	-	(12)	-	(12)	18
Propia	356	8'481	(32)	(5)	7	(20)	(19)	(121)
Terceros	894	1'285	37	-	37	-	37	7
Extranjeros***	(407)	212	(1)	-	3	(4)	(1)	(2)
FIC	375	3'118	(19)	-	(19)	7	(12)	(36)
Pasivos Pensionales	343	8'353	(39)	(5)	(5)	(20)	(31)	(104)
Total Sociedades Fiduciarias	(100)	1'340	-	-	-	-	-	(34)
Compañías de Seguros y Capitalización	-	1	-	-	-	-	-	-
Propia	-	1	-	-	-	-	-	-
Terceros	-	-	-	-	-	-	-	-
Pasivos Pensionales	(100)	1'341	-	-	-	-	-	(34)
Total Compañías de Seguros y Capitalización	(100)	1'341	-	-	-	-	-	(34)
Sociedades Administradoras de Inversión	-	(0)	-	-	-	-	-	-
Propia	-	(14)	-	-	-	-	-	-
Terceros	-	(14)	-	-	-	-	-	-
FIC	-	(14)	-	-	-	-	-	-
Total Sociedades Administradoras de Inversión	-	(14)	-	-	-	-	-	-
TOTAL ENTIDADES FINANCIERAS NO BANCARIAS	4'578	39'493	51	35	11	(7)	39	(15)
Total Entidades Financieras Especiales**	(397)	(167)	8	-	-	8	8	14
Total Entidades Públicas****	(1'997)	1'983	(37)	-	-	(37)	(37)	(37)
Otros*****	(74)	839	11	-	-	11	11	12
Extranjeros	-	(0)	-	-	-	-	-	-
TOTAL MOVIMIENTO NETO	1'779	47'102	-	-	-	-	-	(0)

Cifras en Miles de Millones de Pesos. Fuente: Banco de la República. Información Actualizada al 13 de diciembre de 2019

*Corresponde a los flujos nominales por operaciones compra-venta contra pago (420 y 422) y transferencias (423). Además, se incluyen las emisiones y vencimientos.

**Las entidades financieras especiales son Fogafin, Bancoldex, ICETEX, Fogacoop, las Cajas Promotoras de Vivienda de la Nación, el FEN, entre otras.

*** Los recursos de extranjeros son mayoritariamente administrados por BNP Paribas, Cititrust, Corpbanca Trust y Fiduciaria Bogotá.

**** Dentro de las Entidades Públicas se registran los movimientos del Banco de la República.

***** Dentro de Otros se registran los movimientos de la Bolsa de Valores de Colombia, DECEVAL, la Cámara de Riesgo Central de Contraparte y Personas Jurídicas.

13. Participación de Extranjeros en TES

Compras Netas de TES por parte de Inversionistas Extranjeros

Denominación	Corrido de 2019	Desde Anuncio JP Morgan	Entre el 06 y el 12 de diciembre	Entre el 06 y el 13 de diciembre	Corrido de diciembre	Saldo Compras Netas al 13 de diciembre del 2019	% Saldo Disponible TES Pesos o UVR	% Saldo Total TES	
Spot	Pesos	\$ (1'640)	\$ 61'735	\$ (806)	\$ (816)	\$ (1'266)	\$ 74'743	34.9%	23.4%
	UVR	\$ 894	\$ 1'247	\$ 37	\$ 37	\$ 7	\$ 2'540	2.4%	0.8%
Forward*	Pesos	\$ (1'195)	\$ (2'733)	\$ 334	\$ 334	\$ 725	\$ 2'230	1.0%	0.7%

Cifras en miles de millones de pesos. * Información disponible hasta el 12 de diciembre de 2019

Saldo de TES Pesos del Offshore en los Mercados Spot y Forward Como Porcentaje del Saldo Disponible

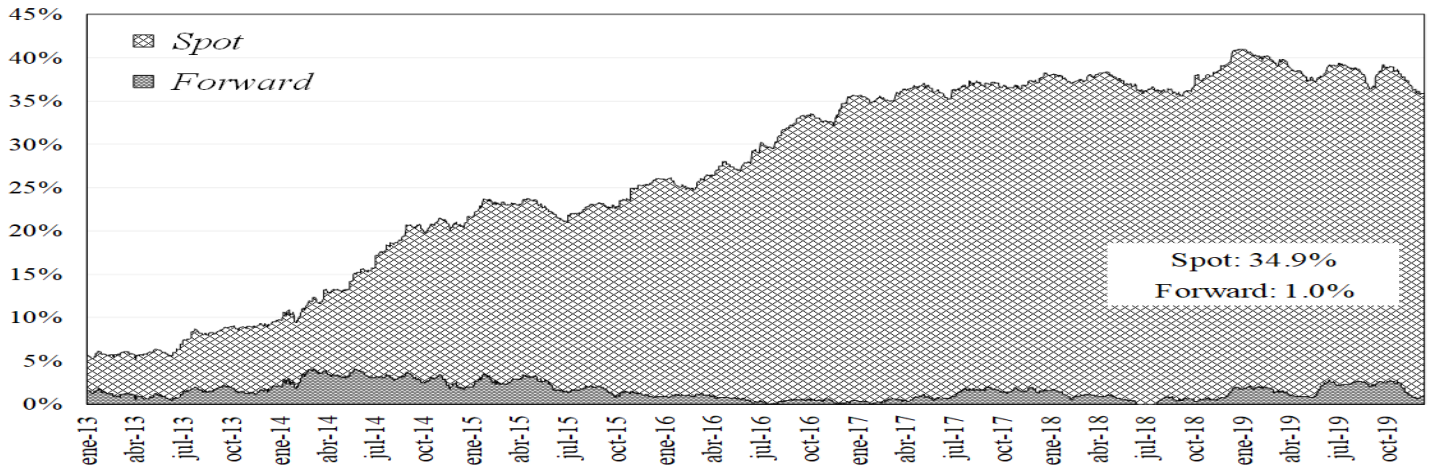

Saldo del Offshore en TES Pesos y TES UVR Como Porcentaje del Saldo Total

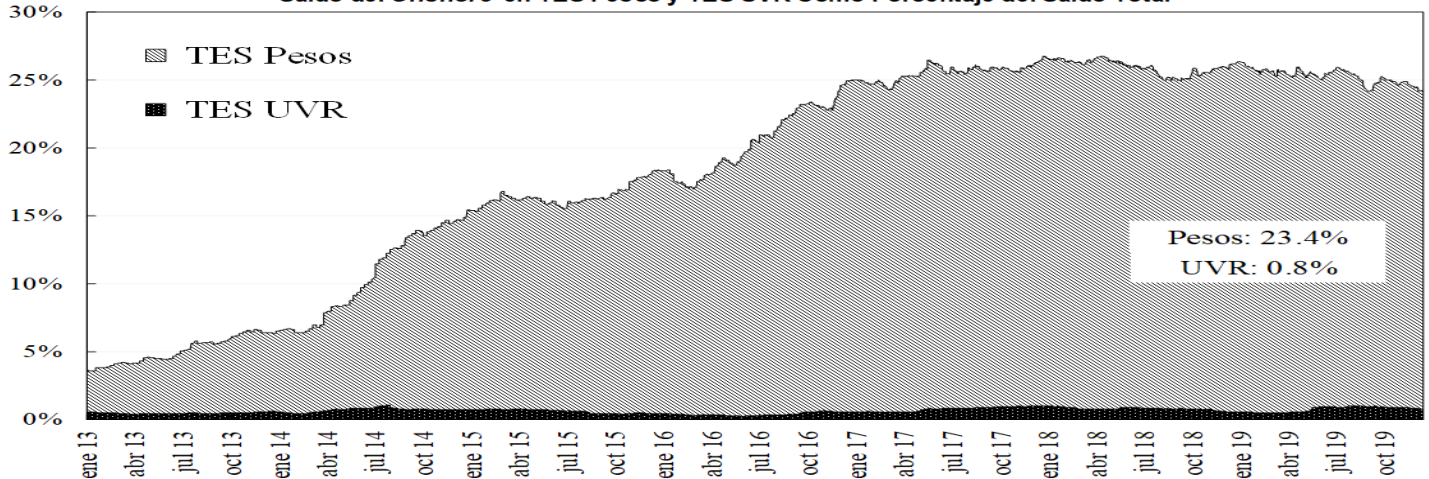

14. Mercado de renta variable³

	diciembre 13	Variación			
		1 semana	1 mes	Año Corrido	Año Completo
COLCAP	1.630,80	1,19%	0,40%	22,99%	19,44%
Monto Promedio Diario Semanal	96,57 *	-21,9%	-2,4%	185,2%	1,3%

* Miles de millones de pesos

³ El anexo 7 detalla información del mercado de renta variable.

COLCAP Y VOLUMEN DIARIO TRANSADO EN LAS ACCIONES QUE LO COMPONEN

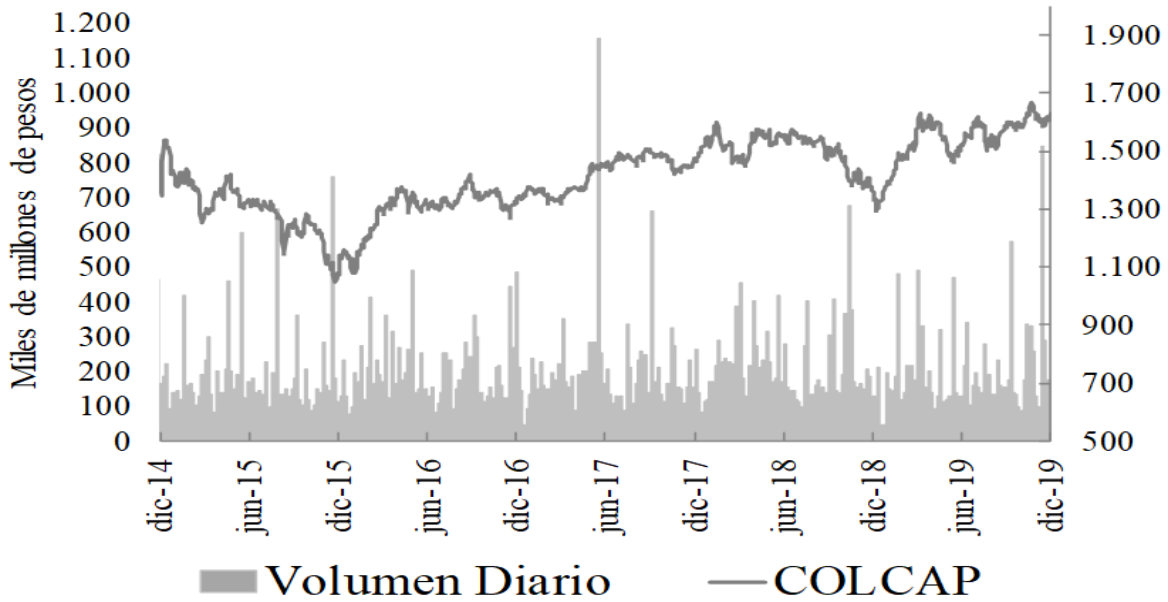

15. Resumen del mercado colombiano.

Tasa Cero Cupón De TES En Pesos

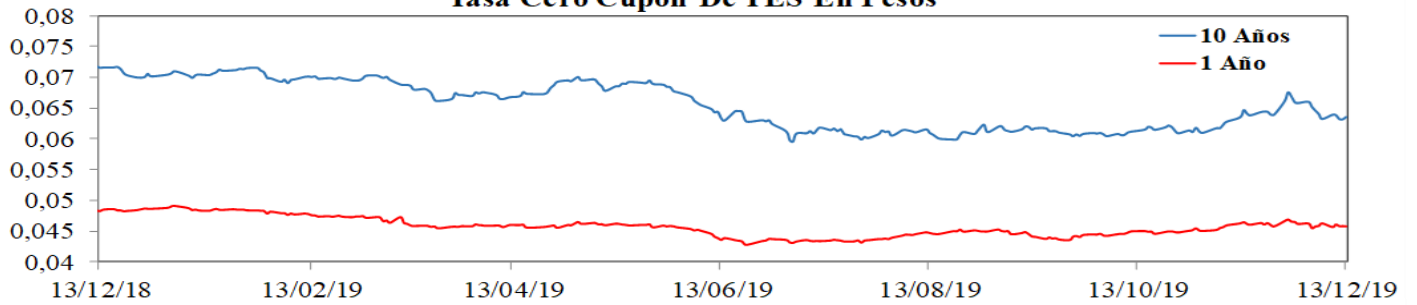

COLCAP

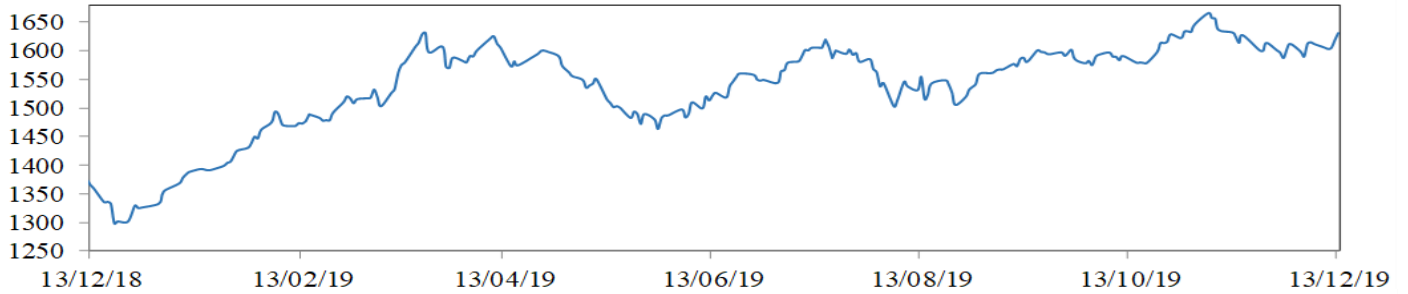

COP/USD

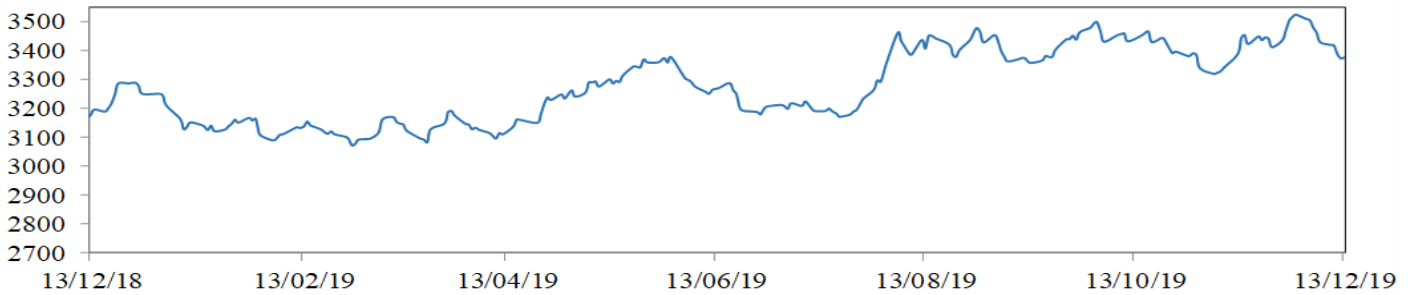

16. Calendario económico

a. Semana anterior

LUNES	MARTES	MIÉRCOLES	JUEVES	VIERNES
9 Diciembre	10 Diciembre	11 Diciembre	12 Diciembre	13 Diciembre
Alemania Trade Balance Oct Esp: 1.93e+10 Ant: 2.11e+10 Obs: 2.15e+10 Francia Bank of France Ind. Sentiment Nov Esp: 98 Ant: 98 Obs: 97 Zona Euro Sentix Investor Confidence Dec Esp: -5.3 Ant: -4.5 Obs: 0.7 Brasil FGV CPI IPC-S Dec 7 Esp: 0.62% Ant: 0.49% Obs: 0.74% Brasil FGV Inflation IGP-DI YoY Nov Esp: 5.21% Ant: 3.29% Obs: 5.38% Chile Trade Balance Nov Esp: 1.93e+08 Ant: -3.07e+08 Obs: 1.11e+08 México CPI YoY Nov Esp: 3.00% Ant: 3.02% Obs: 2.97% China CPI YoY Nov Esp: 4.3% Ant: 3.8% Obs: 4.5%	Japón Machine Tool Orders YoY Nov P Esp: -- Ant: -37.4% Obs: -37.9% Francia Total Payrolls 3Q Esp: 0.2% Ant: 0.2% Obs: 0.2% Francia Industrial Production YoY Oct Esp: -0.4% Ant: 0.1% Obs: -0.2% Francia Manufacturing Production YoY Oct Esp: -0.2% Ant: 0.4% Obs: 0.1% China Money Supply M0 YoY Nov Esp: 5.0% Ant: 4.7% Obs: 4.8% Reino Unido Industrial Production YoY Oct Esp: -1.2% Ant: -1.4% Obs: -1.3% Reino Unido Manufacturing Production YoY Oct Esp: -1.4% Ant: -1.8% Obs: -1.2% Reino Unido Construction Output YoY Oct Esp: -0.1% Ant: 0.5% Obs: -2.1%	Sudáfrica CPI YoY Nov Esp: 3.6% Ant: 3.7% Obs: 3.6% Brasil Retail Sales YoY Oct Esp: 3.8% Ant: 2.1% Obs: 4.2% Estados Unidos CPI YoY Nov Esp: 2.0% Ant: 1.8% Obs: 2.1% Estados Unidos CPI Ex Food and Energy YoY Nov Esp: 2.3% Ant: 2.3% Obs: 2.3% Canadá Capacity Utilization Rate 3Q Esp: 82.1% Ant: 83.3% Obs: 81.7% Estados Unidos FOMC Rate Decision (Upper Bound) Dec 11 Esp: 1.75% Ant: 1.75% Obs: 1.75% Brasil Selic Rate Dec 11 Esp: 4.50% Ant: 5.00% Obs: 4.50% Japón Core Machine Orders YoY Oct Esp: -1.9% Ant: 5.1% Obs: -6.1% Reino Unido RICS House Price Balance Nov Esp: -0.05 Ant: -0.05 Obs: -0.12	Alemania CPI YoY Nov F Esp: 1.1% Ant: 1.1% Obs: 1.1% India CPI YoY Nov Esp: 5.30% Ant: 4.62% Obs: 5.54% India Industrial Production YoY Oct Esp: -5.0% Ant: -4.3% Obs: -3.8% México Manuf. Production NSA YoY Oct Esp: -0.8% Ant: 0.8% Obs: -1.2% Zona Euro ECB Main Refinancing Rate Dec 12 Esp: 0.000% Ant: 0.000% Obs: 0.000% Zona Euro ECB Marginal Lending Facility Dec 12 Esp: 0.250% Ant: 0.250% Obs: 0.250% Zona Euro ECB Deposit Facility Rate Dec 12 Esp: -0.500% Ant: -0.500% Obs: -0.500% Rusia GDP YoY 3Q P Esp: 1.7% Ant: 1.7% Obs: 1.7% Perú Reference Rate Dec 12 Esp: 2.25% Ant: 2.25% Obs: 2.25%	Alemania Wholesale Price Index YoY Nov Esp: -- Ant: -2.3% Obs: -2.5% España CPI Core YoY Nov Esp: 1.0% Ant: 1.0% Obs: 1.0% España CPI YoY Nov F Esp: 0.4% Ant: 0.4% Obs: 0.4% Italia Industrial Orders NSA YoY Oct Esp: -- Ant: 0.3% Obs: -1.5% Rusia Key Rate Dec 13 Esp: 6.25% Ant: 6.50% Obs: 6.25% Brasil Economic Activity YoY Oct Esp: 2.00% Ant: 2.11% Obs: 2.13% Estados Unidos Retail Sales Ex Auto and Gas Nov Esp: 0.4% Ant: 0.1% Obs: 0.0% Colombia Manufacturing Production YoY Oct Esp: 1.2% Ant: 0.3% Obs: 2.1% Colombia Retail Sales YoY Oct Esp: 6.5% Ant: 6.9% Obs: 7.4%

b. **Semana actual**

LUNES	MARTES	MIERCOLES	JUEVES	VIERNES
16 Diciembre	17 Diciembre	18 Diciembre	19 Diciembre	20 Diciembre
<p>Perú Economic Activity YoY Oct Esp: 2.7% Ant: 2.2% Obs: 2.1%</p> <p>Japón Jibun Bank Japan PMI Composite Dec P Esp: -- Ant: 49.8 Obs: 49.8</p> <p>Japón Jibun Bank Japan PMI Mfg Dec P Esp: -- Ant: 48.9 Obs: 48.8</p> <p>Japón Jibun Bank Japan PMI Services Dec P Esp: -- Ant: 50.3 Obs: 50.6</p> <p>China Fixed Assets Ex Rural YTD YoY Nov Esp: 5.2% Ant: 5.2% Obs: 5.2%</p> <p>China Industrial Production YoY Nov Esp: 5.0% Ant: 4.7% Obs: 6.2%</p> <p>China Industrial Production YTD YoY Nov Esp: 5.5% Ant: 5.6% Obs: 5.6%</p> <p>China Retail Sales YoY Nov Esp: 7.6% Ant: 7.2% Obs: 8.0%</p> <p>China Retail Sales YTD YoY Nov Esp: 8.0% Ant: 8.1% Obs: 8.0%</p>	<p>Zona Euro Markit Eurozone Manufacturing PMI Dec P Esp: 47.3 Ant: 46.9 Obs: 45.9</p> <p>Zona Euro Markit Eurozone Services PMI Dec P Esp: 52.0 Ant: 51.9 Obs: 52.4</p> <p>Zona Euro Markit Eurozone Composite PMI Dec P Esp: 50.7 Ant: 50.6 Obs: 50.6</p> <p>Reino Unido Markit UK PMI Manufacturing SA Dec P Esp: 49.2 Ant: 48.9 Obs: 47.4</p> <p>Reino Unido Markit/CIPS UK Services PMI Dec P Esp: 49.5 Ant: 49.3 Obs: 49.0</p> <p>Reino Unido Markit/CIPS UK Composite PMI Dec P Esp: 49.5 Ant: 49.3 Obs: 48.5</p> <p>Brasil FGV CPI IPC-S Dec 15 Esp: 0.86% Ant: 0.74% Obs: 0.87%</p> <p>Rusia Industrial Production YoY Nov Esp: 2.6% Ant: 2.6% Obs: 0.3%</p> <p>Estados Unidos Markit US Manufacturing PMI Dec P Esp: 52.6 Ant: 52.6 Obs: 52.5</p>	<p>Japón Tokyo Condominiums for Sale YoY Nov Esp: -- Ant: -29.5% Obs: -4.9%</p> <p>España Labour Costs YoY 3Q Esp: -- Ant: 2.4% Obs: 2.2%</p> <p>Reino Unido Claimant Count Rate Nov Esp: -- Ant: 3.4% Obs: 3.5%</p> <p>Reino Unido ILO Unemployment Rate 3Mths Oct Esp: 3.9% Ant: 3.8% Obs: 3.8%</p> <p>Estados Unidos Capacity Utilization Nov Esp: 77.4% Ant: 76.7% Obs: --</p> <p>Argentina GDP YoY 3Q Esp: -1.8% Ant: 0.6% Obs: --</p> <p>Colombia Industrial Production YoY Oct Esp: -- Ant: 0.6% Obs: --</p>	<p>Alemania IFO Business Climate Dec Esp: 95.5 Ant: 95.0 Obs: --</p> <p>Alemania IFO Expectations Dec Esp: 93.0 Ant: 92.1 Obs: --</p> <p>Alemania IFO Current Assessment Dec Esp: 98.1 Ant: 97.9 Obs: --</p> <p>Reino Unido CPI YoY Nov Esp: 1.4% Ant: 1.5% Obs: --</p> <p>Reino Unido CPI Core YoY Nov Esp: 1.7% Ant: 1.7% Obs: --</p> <p>Zona Euro CPI YoY Nov F Esp: 1.0% Ant: 0.7% Obs: --</p> <p>Colombia Consumer Confidence Index Nov Esp: -16.5 Ant: -9.8 Obs: --</p> <p>Japón BOJ Policy Balance Rate Dec 19 Esp: -- Ant: -0.100% Obs: --</p>	<p>Japón Machine Tool Orders YoY Nov F Esp: -- Ant: -37.9% Obs: --</p> <p>Francia Manufacturing Confidence Dec Esp: 99 Ant: 100 Obs: --</p> <p>Reino Unido Retail Sales Ex Auto Fuel YoY Nov Esp: 2.0% Ant: 2.7% Obs: --</p> <p>Reino Unido Bank of England Bank Rate Dec 19 Esp: 0.750% Ant: 0.750% Obs: --</p> <p>Estados Unidos Philadelphia Fed Business Outlook Dec Esp: 8.0 Ant: 10.4 Obs: --</p> <p>Estados Unidos Leading Index Nov Esp: 0.1% Ant: -0.1% Obs: --</p> <p>México Overnight Rate Dec 19 Esp: 7.25% Ant: 7.50% Obs: --</p> <p>Japón NatI CPI YoY Nov Esp: 0.5% Ant: 0.2% Obs: --</p> <p>Reino Unido GfK Consumer Confidence Dec Esp: -14 Ant: -14 Obs: --</p>

ANEXO 1: OPERACIONES DE MERCADO ABIERTO

Cuadro 1¹

Saldos Contables de OMAS del Banco de la República			
Cifras en miles de millones de pesos			
	31-oct-19	29-nov-19	Diferencia Mes Anterior
I. Operaciones Definitivas 1/	15.517,1	15.259,1	257,9
A. Tes clase A	0,0	0,0	0,0
B. Tes clase B	15.517,1	15.259,1	257,9
C. TES ley 546	0,0	0,0	0,0
D. Títulos Fogafin	0,0	0,0	0,0
Títulos Hipotecarios Clase A	0,0	0,0	0,0
Títulos Hipotecarios Clase B	0,0	0,0	0,0
Títulos Hipotecarios Clase C	0,0	0,0	0,0
Títulos Capitalización Banca Pública	0,0	0,0	0,0
II. Operaciones Transitorias	10.047	8.261	1.786,3
E. Expansión transitoria	10.071	8.291	1.780,3
Repos a 1 día	8.845,8	7.290,5	1.555,3
Repos a 7 día	0,0	0,0	0,0
Repos a 14 días	0,0	0,0	0,0
Repos a 30 días	225	0,0	225,0
Repos a 60 días	0,0	0,0	0,0
Repos a 90 días	1.000	1.000	0,0
Repos a 120 días	0,0	0,0	0,0
F. Contracción transitoria	23,8	30	-6,0
Repo reversa	0,0	0,0	0,0
Depósitos Remunerados	24	29,8	-6,0
Total (I + II)	25.564	23.520	2.044,2

Fuente: Banco de la República

1/. Corresponde al valor presente de los saldos de los títulos en el portafolio del BR valorados a tasas de mercado.

Cuadro 2

Total saldo de operaciones de mercado abierto por plazos al vencimiento al 13-dic-2019
Montos en miles de millones

	PLAZO					TOTAL	VARIACION	
	3	7	14	30	90		SEMANAL	AÑO CORRIDO
DEPÓSITOS CONTRACCION	184.04	0.00	0.00	0.00	0.00	184.04	-100.29	181.04
SUBASTA	0.00	0.00	0.00	0.00	0.00	0.00	0.00	0.00
VENTANILLA	184.04	0.00	0.00	0.00	0.00	184.04	-100.29	-168.59
REPOS EXPANSION (REPO B.R.)	4,277.52	0.00	0.00	0.00	1,000.00	5,277.520	-278.51	-1,630.08
SUBASTA	4,277.52	0.00	0.00	0.00	1,000.00	5,277.52	-277.51	-1,630.08
VENTANILLA	0.00	0.00	0.00	0.00	0.00	0.00	-1.00	0.00
OVERNIGHT	0.00	0.00	0.00	0.00	0.00	0.00	0.00	0.00
APOYO TRANSITORIO	0.00	0.00	0.00	0.00	0.00	0.00	0.00	0.00
SUBASTA	0.00	0.00	0.00	0.00	0.00	0.00	0.00	0.00
VENTANILLA	0.00	0.00	0.00	0.00	0.00	0.00	0.00	0.00

Fuente: DFV

¹ Datos disponibles hasta el 29 de Noviembre de 2019

Cuadro 3

**Banco de la República
Sección Mesa de Dinero
MILES DE MILLONES DE \$**

COMPOSICION DEL SALDO DE LAS OPERACIONES DE MERCADO ABIERTO

FECHA	OPERACIONES DE CONTRACCIÓN			OPERACIONES DE EXPANSIÓN			
	SUBASTA	VENTANILLA	SALDO	REPOS ENTIDADES FINANCIERAS			
				SUBASTA	VENTANILLA	OVERNIGHT	SALDO
06/07/2018	0.00	373.53	373.53	7484.50	0.00	0.00	7484.50
13/07/2018	0.00	33.44	33.44	6300.68	0.00	0.00	6300.68
19/07/2018	0.00	27.72	27.72	6808.51	28.00	0.00	6836.51
27/07/2018	0.00	76.12	76.12	4767.93	35.00	0.00	4802.93
03/08/2018	0.00	103.81	103.81	8223.31	0.00	0.00	8223.31
10/08/2018	0.00	224.76	224.76	5858.05	0.00	0.00	5858.05
17/08/2018	0.00	90.66	90.66	4706.30	0.00	0.00	4706.30
24/08/2018	0.00	22.67	22.67	6791.86	0.00	0.00	6791.86
31/08/2018	0.00	66.22	66.22	7711.06	20.00	0.00	7731.06
07/09/2018	0.00	99.82	99.82	4908.80	2.00	0.00	4910.80
14/09/2018	0.00	102.23	102.23	3011.50	1.90	0.00	3013.40
21/09/2018	0.00	84.53	84.53	3532.70	0.00	0.00	3532.70
28/09/2018	0.00	102.63	102.63	7117.34	105.00	61.00	7283.34
05/10/2018	0.00	199.43	199.43	7510.74	0.00	0.00	7510.74
12/10/2018	0.00	93.34	93.34	11000.00	0.00	0.00	11000.00
19/10/2018	0.00	285.31	285.31	11042.02	0.00	0.00	11042.02
26/10/2018	0.00	85.47	85.47	8770.40	0.00	0.00	8770.40
02/11/2018	0.00	93.02	93.02	8192.54	3.00	0.00	8195.54
09/11/2018	0.00	70.13	70.13	10144.62	4.28	16.00	10164.90
16/11/2018	0.00	68.63	68.63	8178.55	0.00	0.00	8178.55
23/11/2018	0.00	199.44	199.44	5689.30	0.00	0.00	5689.30
30/11/2018	0.00	226.91	226.91	9800.00	35.00	11.00	9846.00
07/12/2018	0.00	50.88	50.88	6891.34	0.00	0.00	6891.34
14/12/2018	0.00	894.57	894.57	5242.50	0.00	0.00	5242.50
21/12/2018	0.00	82.73	82.73	7058.09	0.00	20.00	7078.09
28/12/2018	0.00	68.22	68.22	9102.97	25.00	0.00	9127.97
04/01/2019	0.00	73.97	73.97	7913.98	0.00	0.00	7913.98
11/01/2019	0.00	73.95	73.95	7913.98	0.00	0.00	7913.98
18/01/2019	0.00	73.97	73.97	7913.98	0.00	0.00	7913.98
25/01/2019	0.00	110.75	110.75	20866.15	0.00	0.00	20866.15
02/02/2019	0.00	236.87	236.87	16536.96	0.00	0.00	16536.96
08/02/2019	0.00	104.27	104.27	16710.96	0.00	0.00	16710.96
15/02/2019	0.00	73.37	73.37	15641.42	561.70	0.00	16203.12
22/02/2019	0.00	125.23	125.23	13686.58	0.00	0.00	13686.58
01/03/2019	0.00	78.83	78.83	12806.56	0.00	0.00	12806.56
08/03/2019	0.00	76.29	76.29	13579.15	0.00	0.00	13579.15
15/03/2019	0.00	77.21	77.21	10361.92	330.00	0.00	10691.92
22/03/2019	0.00	154.74	154.74	12599.60	100.00	0.00	12699.60
29/03/2019	0.00	78.86	78.86	11499.43	101.40	0.00	11600.83
05/04/2019	0.00	73.73	73.73	9544.29	0.00	1.60	9545.89
12/04/2019	0.00	23.24	23.24	9356.50	339.00	0.00	9695.50
17/04/2019	0.00	113.06	113.06	7906.74	0.00	0.00	7906.74
26/04/2019	0.00	160.10	160.10	8448.17	0.00	0.00	8448.17
03/05/2019	0.00	46.18	46.18	12270.71	0.00	0.00	12270.71
10/05/2019	0.00	48.47	48.47	10989.60	200.00	0.00	11189.60
17/05/2019	0.00	45.05	45.05	14778.98	0.00	0.00	14778.98
24/05/2019	0.00	40.04	40.04	11840.29	0.00	0.00	11840.29
31/05/2019	0.00	0.00	0.00	2550.00	0.00	0.00	2550.00
07/06/2019	0.00	37.00	37.00	12596.58	0.00	120.00	12716.58
14/06/2019	0.00	63.06	63.06	15561.45	0.00	0.00	15561.45
21/06/2019	0.00	235.13	235.13	17022.38	0.00	0.00	17022.38
28/06/2019	0.00	129.61	129.61	18298.13	0.00	0.00	18298.13
05/07/2019	0.00	208.48	208.48	15888.74	35.00	9.50	15933.24
12/07/2019	0.00	76.29	76.29	16472.63	0.80	9.10	16482.53
19/07/2019	0.00	169.60	169.60	19292.10	0.00	0.00	19292.10
26/07/2019	0.00	94.27	94.27	16431.99	0.00	0.00	16431.99
02/08/2019	0.00	42.08	42.08	17936.24	0.00	1.10	17937.34
09/08/2019	0.00	43.72	43.72	19516.06	43.72	0.00	19559.78
16/08/2019	0.00	239.05	239.05	17143.99	100.00	0.00	17243.99
23/08/2019	0.00	230.17	230.17	20190.00	0.00	0.00	20190.00
30/08/2019	0.00	77.47	77.47	15304.12	0.00	3.00	15307.12
06/09/2019	0.00	41.32	41.32	15965.62	0.00	0.00	15965.62
13/09/2019	0.00	48.16	48.16	6893.12	0.00	0.00	6893.12
20/09/2019	0.00	110.99	110.99	8189.50	0.00	0.00	8189.50
27/09/2019	0.00	764.31	764.31	9721.05	1.00	150.00	9872.05
04/10/2019	0.00	64.91	64.91	11912.00	0.00	0.00	11912.00
11/10/2019	0.00	64.90	64.90	11563.00	0.00	0.00	11563.00
18/10/2019	0.00	40.32	40.32	13500.00	0.00	0.00	13500.00
25/10/2019	0.00	278.20	278.20	7821.39	0.00	120.00	7941.39
01/11/2019	0.00	21.54	21.54	9079.51	0.00	0.00	9079.51
08/11/2019	0.00	70.80	70.80	5821.42	0.00	85.00	5906.42
15/11/2019	0.00	26.00	26.00	7489.80	0.00	0.00	7489.80
22/11/2019	0.00	27.17	27.17	4278.38	0.00	3.00	4281.38
29/11/2019	0.00	29.85	29.85	8200.00	90.25	5.20	8295.45
06/12/2019	0.00	284.34	284.34	5555.03	1.00	0.00	5556.03
13/12/2019	0.00	184.04	184.04	5277.52	0.00	0.00	5277.52

Montos en miles de millones

Cuadro 4 RESUMEN DE REPOS APROBADOS

1. Expansión Transitoria (millones de pesos \$)

Tipo	Plazo	DIA	CUPO	APROBADAS					EXCESO		VARIACION SEMANAL	
				PRESENTADAS			MONTO	TASA *	DEMANDA	ABSOLUTA	%	
				MONTO	MINIMA	MAXIMA						
Subasta	1 Día	lunes, 09 de dic 2019	6,000,000	3,339,750	4.25%	5.25%	3,339,750	4.25%	0	-4,282,270	-56.18%	
		martes, 10 de dic 2019	6,000,000	1,643,510	4.25%	5.25%	1,643,510	4.25%	0	-7,508,729	-82.04%	
		miércoles, 11 de dic 2019	6,000,000	2,360,280	4.25%	5.25%	2,360,280	4.25%	0	-3,869,470	-62.11%	
		jueves, 12 de dic 2019	6,000,000	3,819,160	4.25%	5.25%	3,819,160	4.25%	0	-2,616,653	-40.66%	
		viernes, 13 de dic 2019	6,000,000	4,277,520	4.25%	5.25%	4,277,520	4.25%	0	-277,510	-6.09%	
		TOTAL		30,000,000	15,440,220			15,440,220	4.25%	0	(18,554,632.00)	(54.58)
Ventanilla	1 Día	lunes, 09 de dic 2019	0	0	0.00%	0.00%	0	0.00%	0	-5,000	-100.00%	
		martes, 10 de dic 2019	0	0	0.00%	0.00%	0	0.00%	0	0	0.00%	
		miércoles, 11 de dic 2019	0	0	0.00%	0.00%	0	0.00%	0	0	0.00%	
		jueves, 12 de dic 2019	0	0	0.00%	0.00%	0	0.00%	0	0	0.00%	
		viernes, 13 de dic 2019	0	0	0.00%	0.00%	0	0.00%	0	-1,000	-100.00%	
		TOTAL		0	0			0	0.00%	0	(6,000.00)	(100.00)
Overnight Faltante de Compensación	1 Día	lunes, 09 de dic 2019	0	0	0.00%	0.00%	0	0.00%	0	0	0.00%	
		martes, 10 de dic 2019	0	0	0.00%	0.00%	0	0.00%	0	0	0.00%	
		miércoles, 11 de dic 2019	0	0	0.00%	0.00%	0	0.00%	0	0	0.00%	
		jueves, 12 de dic 2019	0	0	0.00%	0.00%	0	0.00%	0	0	0.00%	
		viernes, 13 de dic 2019	0	0	0.00%	0.00%	0	0.00%	0	0	0.00%	
		TOTAL		0	0			0	0.00%	0	0.00	0.00
Overnight por Intradía	1 Día	lunes, 09 de dic 2019	0	0	0.00%	0.00%	0	0.00%	0	0	0.00%	
		martes, 10 de dic 2019	0	813,000	6.25%	6.25%	813,000	6.25%	0	811,000	40550.00%	
		miércoles, 11 de dic 2019	0	0	0.00%	0.00%	0	0.00%	0	-70,000	-100.00%	
		jueves, 12 de dic 2019	0	0	0.00%	0.00%	0	0.00%	0	0	0.00%	
		viernes, 13 de dic 2019	0	0	0.00%	0.00%	0	0.00%	0	0	0.00%	
		TOTAL		0	813,000			813,000	6.25%	0	741,000.00	1,029.17
Subasta	7 Días	lunes, 09 de dic 2019	0	0	0.00%	0.00%	0	0.00%	0	0	0.00%	
		martes, 10 de dic 2019	0	0	0.00%	0.00%	0	0.00%	0	0	0.00%	
		miércoles, 11 de dic 2019	0	0	0.00%	0.00%	0	0.00%	0	0	0.00%	
		jueves, 12 de dic 2019	0	0	0.00%	0.00%	0	0.00%	0	0	0.00%	
		viernes, 13 de dic 2019	0	0	0.00%	0.00%	0	0.00%	0	0	0.00%	
		TOTAL		0	0			0	0.00%	0	0.00	0.00
Subasta	14 Días	lunes, 09 de dic 2019	0	0	0.00%	0.00%	0	0.00%	0	0	0.00%	
		martes, 10 de dic 2019	0	0	0.00%	0.00%	0	0.00%	0	0	0.00%	
		miércoles, 11 de dic 2019	0	0	0.00%	0.00%	0	0.00%	0	0	0.00%	
		jueves, 12 de dic 2019	0	0	0.00%	0.00%	0	0.00%	0	0	0.00%	
		viernes, 13 de dic 2019	0	0	0.00%	0.00%	0	0.00%	0	0	0.00%	
		TOTAL		0	0			0	0.00%	0	0.00	0.00
Subasta	30 Días	lunes, 09 de dic 2019	0	0	0.00%	0.00%	0	0.00%	0	0	0.00%	
		martes, 10 de dic 2019	0	0	0.00%	0.00%	0	0.00%	0	0	0.00%	
		miércoles, 11 de dic 2019	0	0	0.00%	0.00%	0	0.00%	0	0	0.00%	
		jueves, 12 de dic 2019	0	0	0.00%	0.00%	0	0.00%	0	0	0.00%	
		viernes, 13 de dic 2019	0	0	0.00%	0.00%	0	0.00%	0	0	0.00%	
		TOTAL		0	0			0	0.00%	0	0.00	0.00
Subasta	90 Días	lunes, 09 de dic 2019	0	0	0.00%	0.00%	0	0.00%	0	0	0.00%	
		martes, 10 de dic 2019	0	0	0.00%	0.00%	0	0.00%	0	0	0.00%	
		miércoles, 11 de dic 2019	0	0	0.00%	0.00%	0	0.00%	0	0	0.00%	
		jueves, 12 de dic 2019	0	0	0.00%	0.00%	0	0.00%	0	0	0.00%	
		viernes, 13 de dic 2019	0	0	0.00%	0.00%	0	0.00%	0	0	0.00%	
		TOTAL		0	0	0.0	0.0	0	0.00%	0	0.00	0.00
Subasta	120 Días	TOTAL	0	0			0	0.00%	0	0.00	0.00	
Ventanilla	14 Días	TOTAL	0	0	0.0	0.0	0	0.00%	0	0.00	0.00	
TOTAL				16,253,220.00			16,253,220.00		0.00	0.00		

2. Contracción Transitoria (millones de pesos \$)

Tipo	Plazo	DIA	CUPO	APROBADAS					EXCESO		VARIACION SEMANAL	
				PRESENTADAS			MONTO	CORTE *	DEMANDA	ABSOLUTA	%	
				MONTO	MINIMO	MAXIMO						
Ventanilla	1 Día	lunes, 09 de dic 2019	0	458,811	3.25%	3.25%	458,811	3.25%	0	390,478	571.43%	
		martes, 10 de dic 2019	0	2,042,096	3.25%	3.25%	2,042,096	3.25%	0	1,947,923	2068.45%	
		miércoles, 11 de dic 2019	0	351,396	3.25%	3.25%	351,396	3.25%	0	281,187	400.50%	
		jueves, 12 de dic 2019	0	231,447	3.25%	3.25%	231,447	3.25%	0	151,118	188.12%	
		viernes, 13 de dic 2019	0	184,042	3.25%	3.25%	184,042	3.25%	0	-100,293	-35.27%	
		TOTAL		0	3,267,792			3,267,792	0	2,670,413.00	447.02	
Subasta	7 Días	lunes, 09 de dic 2019	0	0	0.00%	0.00%	0	0.00%	0	0	0.00%	
		martes, 10 de dic 2019	0	0	0.00%	0.00%	0	0.00%	0	0	0.00%	
		miércoles, 11 de dic 2019	0	0	0.00%	0.00%	0	0.00%	0	0	0.00%	
		jueves, 12 de dic 2019	0	0	0.00%	0.00%	0	0.00%	0	0	0.00%	
		viernes, 13 de dic 2019	0	0	0.00%	0.00%	0	0.00%	0	0	0.00%	
		TOTAL		0	0			0	0.00%	0	0.00	0.00
Subasta	14 Días	lunes, 09 de dic 2019	0	0	0.00%	0.00%	0	0.00%	0	0	0.00%	
		martes, 10 de dic 2019	0	0	0.00%	0.00%	0	0.00%	0	0	0.00%	
		miércoles, 11 de dic 2019	0	0	0.00%	0.00%	0	0.00%	0	0	0.00%	
		jueves, 12 de dic 2019	0	0	0.00%	0.00%	0	0.00%	0	0	0.00%	
		viernes, 13 de dic 2019	0	0	0.00%	0.00%	0	0.00%	0	0	0.00%	
		TOTAL		0	0			0	0.00%	0	0.00	0.00
Subasta	30 Días	TOTAL	0	0			0	0.00%	0	0.00	0.00	
Subasta	62 Días	TOTAL	0	0			0	0.00%	0	0.00	0.00	
Subasta	90 Días	TOTAL	0	0			0	0.00%	0	0.00	0.00	
TOTAL				3,267,792.00			3,267,792.00		0.00	0.00		

* Tasa Efectiva anual
Fuente: DFV, DOAM

ANEXO 2: AGREGADOS MONETARIOS

CUADRO 5
M3 PÚBLICO Y PRIVADO ¹
(Miles de millones de pesos)

	septiembre			diciembre			marzo			junio			septiembre		
	2017	2018	%	2017	2018	%	2018	2019	%	2018	2019	%	2018	2019	%
M3 Privado	396,341	412,976	4.2	420,629	443,960	5.5	414,376	438,267	5.8	413,690	447,211	8.1	412,976	457,876	10.9
Efectivo	50,324	54,338	8.0	59,852	65,332	9.2	53,908	59,639	10.6	54,023	62,108	15.0	54,338	63,559	17.0
PSE	346,017	358,639	3.6	360,777	378,628	4.9	360,468	378,628	5.0	359,667	385,103	7.1	358,639	394,317	9.9
Ctas. Ctes.	32,725	35,285	7.8	38,417	41,602	8.3	35,035	38,116	8.8	34,614	38,039	9.9	35,285	39,156	11.0
CDT	152,256	157,621	3.5	152,432	154,464	1.3	158,174	163,520	3.4	159,069	165,875	4.3	157,621	168,709	7.0
Ahorro	132,433	134,855	1.8	138,707	147,945	6.7	137,830	145,763	5.8	135,010	147,815	9.5	134,855	151,512	12.4
Otros	28,604	30,878	7.9	31,221	34,617	10.9	29,429	31,229	6.1	30,973	33,374	7.8	30,878	34,941	13.2
M3 Público	55,574	64,192	15.5	57,125	60,656	6.2	60,057	64,939	8.1	61,596	65,313	6.0	64,192	64,761	0.9
Ctas. Ctes.	9,891	10,567	6.8	10,098	10,014	-0.8	10,546	11,080	5.1	10,486	10,343	-1.4	10,567	10,078	-4.6
CDT	9,686	9,983	3.1	7,416	7,781	4.9	8,566	7,791	-9.1	9,437	7,909	-16.2	9,983	7,415	-25.7
Ahorro	27,120	33,985	25.3	29,686	31,346	5.6	31,502	36,098	14.6	32,344	36,852	13.9	33,985	36,481	7.3
Fiduciarios	6,561	7,145	8.9	6,050	7,061	16.7	6,788	7,008	3.2	6,593	7,172	8.8	7,145	7,591	6.2
Otros	2,316	2,511	8.4	3,875	4,455	15.0	2,655	2,962	11.6	2,735	3,037	11.0	2,511	3,195	27.2
M3 Total	451,915	477,168	5.6	477,753	504,616	5.6	474,433	503,206	6.1	475,285	512,524	7.8	477,168	522,637	9.5

CARTERA PÚBLICA Y PRIVADA ²
(Miles de millones de pesos)

Cartera Bruta	417,567	436,643	4.6	423,667	448,776	5.9	427,152	454,336	6.4	433,553	463,785	7.0	436,643	475,911	9.0
Pública	16,032	15,968	-0.4	16,777	16,854	0.5	17,198	18,334	6.6	17,532	18,251	4.1	15,968	19,114	19.7
Privada	401,535	420,674	4.8	406,890	431,922	6.2	409,954	436,002	6.4	416,022	445,534	7.1	420,674	456,796	8.6

¹ Variación anual. A partir de entrada en vigencia de las NIF en enero de 2015, las variaciones con respecto a los datos del 2014 tienen un efecto estadístico por cambios de metodología.

² Variación anual - para la cartera pública y privada, incluye Leasing Financiero

Fuentes: Banco de la República, cálculos con información de Balances y del formato 338 de la Superintendencia Financiera.

CUADRO 6

Portafolio Financiero del Sector Real en ml

(Miles de Millones de pesos)

AÑO	MES	TOTAL SECTOR REAL								
		TOTAL			SECTOR PUBLICO			SECTOR PRIVADO ¹		
		M3	TES	M3 + TES	M3	TES	TOTAL	M3	TES	TOTAL
2006	diciembre	132,740.1	64,184.7	196,924.8	23,061.2	30,872.4	53,933.6	109,678.9	33,312.3	142,991.2
2007	diciembre	156,820.1	71,221.9	228,041.9	24,129.7	31,221.9	55,351.6	132,690.4	40,000.0	172,690.4
2008	diciembre	183,455.2	82,331.7	265,787.0	29,448.4	36,925.8	66,374.2	154,006.8	45,405.9	199,412.7
2009	diciembre	197,491.3	86,560.0	284,051.3	30,180.5	36,444.8	66,625.3	167,310.7	50,115.2	217,425.9
2010	diciembre	219,828.3	101,942.8	321,771.1	33,088.8	40,159.4	73,248.2	186,739.5	61,783.5	248,523.0
2011	diciembre	259,929.7	110,967.9	370,897.6	37,698.6	42,480.6	80,179.2	222,231.1	68,487.3	290,718.4
2012	diciembre	300,208.6	113,374.9	413,583.5	43,024.8	41,748.0	84,772.8	257,183.8	71,626.9	328,810.7
2013	diciembre	341,304.2	128,429.9	469,734.1	51,428.4	45,315.1	96,743.5	289,875.8	83,114.8	372,990.6
2014	diciembre	371,418.5	146,828.4	518,246.9	52,573.7	44,626.8	97,200.5	318,844.8	102,201.5	421,046.4
2015	diciembre	414,501.0	157,017.5	571,518.4	46,294.7	45,977.4	92,272.1	368,206.3	111,040.0	479,246.3
2016	diciembre	445,146.6	184,070.6	629,217.2	49,781.5	45,519.2	95,300.7	395,365.1	138,551.4	533,916.5
2017	diciembre	477,753.3	198,563.0	676,316.3	57,124.8	42,602.0	99,726.8	420,628.5	155,961.0	576,589.5
2018	enero	466,983.1	202,482.4	669,465.5	57,891.1	42,992.2	100,883.3	409,092.0	159,490.2	568,582.2
	febrero	472,239.7	205,886.9	678,126.6	58,852.3	44,340.3	103,192.6	413,387.4	161,546.6	574,934.0
	marzo	474,433.0	208,707.9	683,140.9	60,056.9	42,891.0	102,947.9	414,376.2	165,816.8	580,193.0
	abril	472,308.9	214,184.5	686,493.4	61,359.3	49,146.7	110,506.0	410,949.6	165,037.7	575,987.4
	mayo	469,406.1	224,287.7	693,693.8	60,841.0	53,221.2	114,062.2	408,565.1	171,066.5	579,631.6
	junio	475,285.2	225,230.2	700,515.3	61,595.6	52,865.6	114,461.2	413,689.6	172,364.5	586,054.1
	julio	479,576.5	226,637.2	706,213.7	64,007.2	53,497.0	117,504.2	415,569.3	173,140.2	588,709.6
	agosto	480,467.3	230,872.0	711,339.4	64,444.0	53,148.3	117,592.4	416,023.3	177,723.7	593,747.0
	septiembre	477,168.4	234,444.8	711,613.2	64,191.9	55,564.3	119,756.2	412,976.5	178,880.6	591,857.0
	octubre	479,793.0	240,456.6	720,249.5	64,864.1	59,077.0	123,941.1	414,928.8	181,379.6	596,308.5
	noviembre	491,021.6	238,367.1	729,388.7	65,733.7	56,042.7	121,776.3	425,288.0	182,324.4	607,612.4
	diciembre	504,616.3	237,869.8	742,486.1	60,656.4	55,111.2	115,767.6	443,959.9	182,758.6	626,718.5
2019	enero	490,222.2	240,345.7	730,567.9	57,210.0	56,346.7	113,556.7	433,012.3	183,999.0	617,011.2
	febrero	496,649.6	245,154.5	741,804.0	56,850.0	55,250.7	112,100.7	439,799.5	189,903.7	629,703.3
	marzo	503,206.0	247,638.5	750,844.6	64,938.9	53,222.2	118,161.1	438,267.1	194,416.4	632,683.5
	abril	506,019.5	249,444.3	755,463.8	65,871.2	52,815.5	118,686.8	440,148.3	196,628.7	636,777.0
	mayo	505,505.4	252,914.8	758,420.2	65,518.1	52,983.1	118,501.3	439,987.3	199,931.6	639,918.9
	junio	512,524.4	252,329.9	764,854.3	65,313.0	51,925.4	117,238.4	447,211.4	200,404.5	647,615.9
	julio	515,207.3	253,295.0	768,502.3	64,557.6	52,153.3	116,711.0	450,649.6	201,141.7	651,791.3
	agosto	519,291.3	253,952.5	773,243.8	62,994.2	53,333.7	116,327.9	456,297.1	200,618.8	656,915.9
	septiembre	522,636.9	250,995.1	773,632.0	64,760.7	50,610.2	115,371.0	457,876.2	200,384.8	658,261.0

Portafolio Financiero del Sector Real en ml

(% Variaciones)

AÑO	MES	TOTAL SECTOR REAL								
		TOTAL			SECTOR PUBLICO			SECTOR PRIVADO ¹		
		M3	TES	M3 + TES	M3	TES	TOTAL	M3	TES	TOTAL
2007	diciembre	18.1%	11.0%	15.8%	4.6%	1.1%	2.6%	21.0%	20.1%	20.8%
2008	diciembre	17.0%	15.6%	16.6%	22.0%	18.3%	19.9%	16.1%	13.5%	15.5%
2009	diciembre	7.7%	5.1%	6.9%	2.5%	-1.3%	0.4%	8.6%	10.4%	9.0%
2010	diciembre	11.3%	17.8%	13.3%	9.6%	10.2%	9.9%	11.6%	23.3%	14.3%
2011	diciembre	18.2%	8.9%	15.3%	13.9%	5.8%	9.5%	19.0%	10.9%	17.0%
2012	diciembre	15.5%	2.2%	11.5%	14.1%	-1.7%	5.7%	15.7%	4.6%	13.1%
2013	diciembre	13.7%	13.3%	13.6%	19.5%	8.5%	14.1%	12.7%	16.0%	13.4%
2014	diciembre	8.8%	14.3%	10.3%	2.2%	-1.5%	0.5%	10.0%	23.0%	12.9%
2015	diciembre	11.6%	6.9%	10.3%	-11.9%	3.0%	-5.1%	15.5%	8.6%	13.8%
2016	diciembre	7.4%	17.2%	10.1%	7.5%	-1.0%	3.3%	7.4%	24.8%	11.4%
2017	diciembre	7.3%	7.9%	7.5%	14.8%	-6.4%	4.6%	6.4%	12.6%	8.0%
2018	enero	5.6%	8.9%	6.6%	11.5%	-4.3%	4.2%	4.8%	13.1%	7.0%
	febrero	6.0%	9.0%	6.9%	11.6%	0.9%	6.8%	5.3%	11.4%	6.9%
	marzo	6.5%	8.2%	7.0%	11.6%	-2.7%	5.2%	5.8%	11.4%	7.3%
	abril	5.0%	8.1%	6.0%	10.1%	3.4%	7.0%	4.3%	9.6%	5.8%
	mayo	5.4%	13.6%	7.9%	20.2%	17.6%	19.0%	3.5%	12.4%	6.0%
	junio	5.1%	14.9%	8.1%	15.6%	16.7%	16.1%	3.7%	14.4%	6.6%
	julio	5.4%	15.5%	8.5%	17.6%	17.2%	17.5%	3.8%	14.9%	6.8%
	agosto	6.1%	16.1%	9.2%	20.8%	18.8%	19.9%	4.2%	15.3%	7.3%
	septiembre	5.6%	17.1%	9.1%	15.5%	21.1%	18.0%	4.2%	16.0%	7.5%
	octubre	5.3%	21.0%	10.1%	10.7%	36.0%	21.5%	4.5%	16.8%	8.0%
	noviembre	5.6%	19.7%	9.9%	11.8%	29.5%	19.3%	4.7%	17.0%	8.1%
	diciembre	5.6%	19.8%	9.8%	6.2%	29.4%	16.1%	5.5%	17.2%	8.7%
2019	enero	5.0%	18.7%	9.1%	-1.2%	31.1%	12.6%	5.8%	15.4%	8.5%
	febrero	5.2%	19.1%	9.4%	-3.4%	24.6%	8.6%	6.4%	17.6%	9.5%
	marzo	6.1%	18.7%	9.9%	8.1%	24.1%	14.8%	5.8%	17.2%	9.0%
	abril	7.1%	16.5%	10.0%	7.4%	7.5%	7.4%	7.1%	19.1%	10.6%
	mayo	7.7%	12.8%	9.3%	7.7%	-0.4%	3.9%	7.7%	16.9%	10.4%
	junio	7.8%	12.0%	9.2%	6.0%	-1.8%	2.4%	8.1%	16.3%	10.5%
	julio	7.4%	11.8%	8.8%	0.9%	-2.5%	-0.7%	8.4%	16.2%	10.7%
	agosto	8.1%	10.0%	8.7%	-2.2%	0.3%	-1.1%	9.7%	12.9%	10.6%
	septiembre	9.5%	7.1%	8.7%	0.9%	-8.9%	-3.7%	10.9%	12.0%	11.2%

¹No incluye los TES del sector financiero

Fuente: cálculos DTIE con base en DFV, Banco de la República.

ANEXO 3: CARTERA

CUADRO 1
Evolucion de la Cartera Bruta Total¹

Semana	Fecha	Cartera M/L MM\$			Var. % Anual	Cartera M/E en pesos MM\$			Var. % Anual	Cartera Total 1/ MM\$			Var. % Anual	Cartera M/E en US\$1/ (Millones)			Var. % Anual
		2019	2018	2019		2018	2019	2019		2018	2019	2019		2018	2019		
1	ene-04	407,612.0	433,405.7	6.3	19,229.4	19,454.2	1.2	426,841.3	452,860.0	6.1	6,634.7	6,063.2	-8.6				
2	ene-11	407,229.9	432,267.0	6.1	18,796.4	19,041.4	1.3	426,026.3	451,308.4	5.9	6,581.7	6,042.0	-8.2				
3	ene-18	407,094.0	432,976.3	6.4	18,527.1	18,662.5	0.7	425,621.0	451,638.8	6.1	6,496.7	5,980.5	-7.9				
4	ene-25	407,324.1	432,826.6	6.3	18,159.1	18,920.1	4.2	425,483.2	451,746.7	6.2	6,473.6	6,005.3	-7.2				
5	feb-01	408,027.2	433,424.1	6.2	18,211.5	18,287.4	0.4	426,238.8	451,711.5	6.0	6,430.3	5,894.2	-8.3				
6	feb-08	408,534.0	433,806.5	6.2	18,464.6	18,361.5	-0.6	426,998.6	452,168.1	5.9	6,348.0	5,892.8	-7.2				
7	feb-15	410,699.4	437,372.6	6.5	18,001.7	18,555.6	3.1	428,701.0	455,928.2	6.4	6,309.4	5,906.8	-6.4				
8	feb-22	410,898.6	437,545.6	6.5	17,849.2	18,355.2	2.8	428,747.7	455,900.8	6.3	6,263.8	5,901.5	-5.8				
9	mar-01	411,502.5	438,451.3	6.5	18,080.7	18,003.1	-0.4	429,583.2	456,454.4	6.3	6,279.9	5,823.4	-7.3				
10	mar-08	411,371.0	438,123.2	6.5	17,830.1	18,334.0	2.8	429,201.1	456,457.2	6.4	6,219.2	5,797.5	-6.8				
11	mar-15	414,343.4	439,233.9	6.0	17,943.5	18,100.1	0.9	432,287.0	457,334.0	5.8	6,290.5	5,795.2	-7.9				
12	mar-22	414,597.7	440,721.4	6.3	17,884.1	17,990.6	0.6	432,481.8	458,712.0	6.1	6,277.3	5,754.8	-8.3				
13	mar-29	414,987.1	441,817.7	6.5	17,282.2	18,339.4	6.1	432,269.3	460,157.1	6.5	6,215.6	5,776.6	-7.1				
14	abr-05	415,168.9	442,144.9	6.5	17,318.2	18,118.5	4.6	432,487.2	460,263.4	6.4	6,203.1	5,795.7	-6.6				
15	abr-12	415,793.0	443,300.8	6.6	16,722.6	18,019.0	7.8	432,515.6	461,319.8	6.7	6,181.3	5,795.2	-6.2				
16	abr-19	416,307.3	443,720.6	6.6	17,098.3	18,368.4	7.4	433,405.6	462,089.0	6.6	6,199.6	5,811.9	-6.3				
17	abr-26	416,855.8	444,437.9	6.6	17,259.4	18,897.5	9.5	434,115.3	463,335.4	6.7	6,150.3	5,854.6	-4.8				
18	may-03	416,782.2	444,672.6	6.7	17,309.2	18,798.9	8.6	434,091.3	463,471.5	6.8	6,087.5	5,801.3	-4.7				
19	may-10	417,405.3	444,762.7	6.6	17,279.8	18,981.9	9.9	434,685.1	463,744.5	6.7	6,118.8	5,797.2	-5.3				
20	may-17	417,837.6	445,984.1	6.7	17,930.1	19,228.2	7.2	435,767.7	465,212.3	6.8	6,128.5	5,802.6	-5.3				
21	may-24	418,382.7	446,717.6	6.8	17,692.0	19,625.2	10.9	436,074.7	466,342.7	6.9	6,127.8	5,842.8	-4.7				
22	may-31	419,526.6	448,641.2	6.9	17,286.5	19,623.6	13.5	436,813.1	468,264.9	7.2	6,026.9	5,810.7	-3.6				
23	jun-07	419,231.8	448,203.1	6.9	17,242.4	18,991.9	10.1	436,474.2	467,194.9	7.0	6,037.7	5,799.5	-3.9				
24	jun-14	419,190.6	449,815.9	7.3	17,497.0	18,858.9	7.8	436,687.6	468,674.8	7.3	6,054.2	5,766.0	-4.8				
25	jun-21	419,967.8	450,656.0	7.3	17,776.2	18,324.0	3.1	437,744.0	468,980.1	7.1	6,091.5	5,742.1	-5.7				
26	jun-28	421,066.7	451,610.4	7.3	17,761.2	18,165.2	2.3	438,827.9	469,775.6	7.1	6,060.2	5,666.6	-6.5				
27	jul-05	420,121.9	450,533.3	7.2	17,530.0	18,362.3	4.7	437,651.9	468,895.7	7.1	6,112.4	5,707.6	-6.6				
28	jul-12	420,779.6	451,221.4	7.2	17,500.0	18,217.9	4.1	438,279.6	469,439.3	7.1	6,115.2	5,710.3	-6.6				
29	jul-19	421,670.5	452,196.1	7.2	17,615.5	18,001.9	2.2	439,286.0	470,198.0	7.0	6,108.4	5,679.7	-7.0				
30	jul-26	421,655.2	452,600.7	7.3	17,540.4	18,470.1	5.3	439,195.6	471,070.8	7.3	6,088.7	5,712.5	-6.2				
31	ago-02	421,363.0	453,298.3	7.6	17,643.1	19,233.5	9.0	439,006.1	472,531.8	7.6	6,086.0	5,714.4	-6.1				
32	ago-09	420,080.0	453,636.2	8.0	17,915.8	19,342.6	8.0	437,995.7	472,978.8	8.0	6,091.8	5,718.1	-6.1				
33	ago-16	420,907.9	454,363.1	7.9	18,570.4	19,427.8	4.6	439,478.3	473,790.9	7.8	6,141.0	5,645.3	-8.1				
34	ago-23	420,831.3	455,250.2	8.2	18,390.2	19,443.5	5.7	439,221.5	474,693.7	8.1	6,216.2	5,718.8	-8.0				
35	ago-30	420,984.0	456,881.0	8.5	18,933.0	19,344.8	2.2	439,917.0	476,225.8	8.3	6,201.2	5,644.4	-9.0				
36	sep-06	420,520.3	456,928.6	8.7	19,026.4	19,062.2	0.2	439,546.7	475,990.8	8.3	6,197.2	5,670.4	-8.5				
37	sep-13	421,800.5	458,622.9	8.7	18,777.3	19,158.3	2.0	440,577.8	477,781.2	8.4	6,205.2	5,708.4	-8.0				
38	sep-20	422,764.7	459,919.7	8.8	18,684.5	19,626.3	5.0	441,449.2	479,546.0	8.6	6,213.7	5,768.5	-7.2				
39	sep-27	423,454.5	461,978.4	9.1	18,648.5	20,004.4	7.3	442,103.0	481,982.8	9.0	6,274.4	5,778.3	-7.9				
40	oct-04	423,562.2	461,701.2	9.0	19,084.7	19,145.3	0.3	442,647.0	480,846.5	8.6	6,295.9	5,581.3	-11.4				
41	oct-11	424,363.1	462,081.6	8.9	19,536.1	19,186.6	-1.8	443,899.1	481,268.2	8.4	6,324.8	5,591.4	-11.6				
42	oct-18	425,273.8	462,335.2	8.7	19,650.2	19,099.2	-2.8	444,924.0	481,434.4	8.2	6,380.2	5,570.5	-12.7				
43	oct-25	426,141.2	464,312.5	9.0	20,009.8	18,710.7	-6.5	446,150.9	483,023.2	8.3	6,282.0	5,510.8	-12.3				
44	nov-01	426,774.9	465,510.6	9.1	19,662.4	18,062.1	-8.1	446,437.3	483,572.6	8.3	6,187.9	5,409.1	-12.6				
45	nov-08	427,008.3	465,362.6	9.0	19,760.9	18,085.7	-8.5	446,769.2	483,448.3	8.2	6,220.2	5,413.3	-13.0				
46	nov-15	427,872.9	466,686.1	9.1	19,871.0	18,601.5	-6.4	447,743.9	485,287.6	8.4	6,261.4	5,437.0	-13.2				
47	nov-22	429,406.8	468,654.7	9.1	20,314.8	18,227.5	-10.3	449,721.6	486,882.2	8.3	6,301.2	5,344.1	-15.2				
48	nov-29	431,591.8	471,732.1	9.3	20,351.5	18,499.3	-9.1	451,943.3	490,231.3	8.5	6,290.5	5,251.8	-16.5				
49	dic-06	431,233.9	471,463.6	9.3	19,823.0	18,199.0	-8.2	451,056.9	489,662.6	8.6	6,286.5	5,305.4	-15.6				
50	dic-13	433,100.6			20,120.4			453,221.0			6,294.9						
51	dic-20	435,528.7			20,379.2			455,907.9			6,203.1						
52	dic-27	434,913.9			19,618.9			454,532.8			6,037.0						
53	ene-03																

¹ No incluye la cartera de la FDN. Corresponde a Cartera Ajustada

Fuente: Formato 281 de la Superintendencia Financiera.

CUADRO 2
Evolucion de la Cartera Bruta por Modalidad¹

Semana	Fecha	Comercial ² MM\$						Consumo ³ MM\$						Microcrédito MM\$						Hipotecaria ⁴ MM\$		
		Moneda Legal			Moneda Extranjera			Moneda Legal			Moneda Extranjera			Moneda Legal			Moneda Extranjera					
		2018	2019	Var. % Anual	2018	2019	Var. % Anual	2018	2019	Var. % Anual	2018	2019	Var. % Anual	2018	2019	Var. % Anual	2018	2019	Var. % Anual	2018	2019	Var. % Anual
1	ene-04	213,874.4	221,436.9	3.5	18,701.5	18,831.0	0.7	122,702.7	134,032.6	9.2	527.8	622.8	18.0	12,072.2	12,502.4	3.6	0.1	0.4	0.0	58,962.7	65,433.7	11.0
2	ene-11	213,497.6	220,423.0	3.2	18,265.0	18,416.6	0.8	122,750.0	133,956.9	9.1	531.3	624.4	17.5	12,025.7	12,447.7	3.5	0.1	0.4	0.0	58,956.6	65,439.3	11.0
3	ene-18	213,230.3	220,872.8	3.6	18,007.9	18,054.7	0.3	122,828.9	134,139.1	9.2	519.1	607.5	17.0	12,045.1	12,466.1	3.5	0.1	0.4	0.0	58,989.7	65,498.3	11.0
4	ene-25	213,110.8	220,054.9	3.3	17,651.5	18,304.5	3.7	123,062.7	134,633.0	9.4	507.6	615.1	21.2	12,096.5	12,521.4	3.5	0.1	0.5	0.0	59,054.1	65,617.3	11.1
5	feb-01	213,594.5	219,920.9	3.0	17,707.3	17,685.2	-0.1	123,225.5	135,166.9	9.7	504.2	601.7	19.3	12,142.1	12,572.0	3.5	0.1	0.5	0.0	59,065.2	65,764.5	11.3
6	feb-08	213,986.7	220,465.1	3.0	17,946.7	17,766.2	-1.0	123,293.4	134,984.9	9.5	517.8	594.8	14.9	12,128.8	12,546.2	3.4	0.1	0.5	0.0	59,125.0	65,810.4	11.3
7	feb-15	215,768.9	223,522.2	3.6	17,497.7	17,965.9	2.7	123,528.7	135,376.2	9.6	503.9	589.1	16.9	12,136.2	12,556.0	3.5	0.1	0.5	0.0	59,265.6	65,918.3	11.2
8	feb-22	215,586.3	223,120.8	3.5	17,345.5	17,769.5	2.4	123,774.8	135,806.1	9.7	503.6	585.2	16.2	12,171.2	12,589.2	3.4	0.1	0.5	0.0	59,366.3	66,024.4	11.2
9	mar-01	215,793.6	223,475.7	3.6	17,578.3	17,424.2	-0.9	123,804.5	136,166.5	10.0	502.3	578.4	15.1	12,202.4	12,625.0	3.5	0.1	0.6	0.0	59,702.0	66,184.1	10.9
10	mar-08	215,650.8	223,483.2	3.6	17,327.7	17,747.1	2.4	123,719.7	135,852.1	9.8	502.4	586.3	16.7	12,174.1	12,590.9	3.4	0.1	0.6	0.0	59,826.4	66,197.0	10.6
11	mar-15	218,270.6	224,109.5	2.7	17,446.3	17,523.1	0.4	123,927.7	136,239.2	9.9	497.2	576.4	15.9	12,175.7	12,593.1	3.4	0.1	0.6	0.0	59,969.4	66,292.2	10.5
12	mar-22	218,131.6	224,865.4	3.1	17,385.4	17,411.0	0.1	124,182.1	136,838.5	10.2	498.6	579.1	16.1	12,192.8	12,631.4	3.6	0.1	0.6	0.0	60,091.2	66,386.1	10.5
13	mar-29	218,217.0	225,004.8	3.1	16,790.6	17,740.3	5.7	124,316.4	137,553.9	10.6	491.5	598.4	21.8	12,228.1	12,652.7	3.5	0.1	0.6	0.0	60,225.6	66,606.3	10.6
14	abr-05	218,516.3	225,558.0	3.2	16,822.9	17,537.0	4.2	124,251.3	137,334.9	10.5	495.2	580.9	17.3	12,159.5	12,618.8	3.8	0.1	0.6	0.0	60,241.9	66,633.2	10.6
15	abr-12	218,677.8	226,203.0	3.4	16,241.1	17,436.1	7.4	124,607.7	137,784.2	10.6	481.4	582.3	21.0	12,169.7	12,612.9	3.6	0.1	0.6	0.0	60,337.8	66,706.2	10.5
16	abr-19	218,756.4	226,257.6	3.4	16,618.5	17,773.1	6.9	124,899.5	138,077.5	10.6	479.8	594.7	23.9	12,195.7	12,618.8	3.5	0.0	0.6	0.0	60,455.6	66,766.7	10.4
17	abr-26	218,705.8	226,401.4	3.5	16,764.8	18,266.1	9.0	125,286.4	138,594.5	10.6	494.5	630.7	27.5	12,243.8	12,636.5	3.2	0.0	0.6	0.0	60,619.8	66,805.5	10.2
18	may-03	218,591.2	226,281.8	3.5	16,808.5	18,171.2	8.1	125,204.5	138,748.7	10.8	500.7	627.1	25.3	12,233.6	12,633.3	3.3	0.0	0.6	0.0	60,753.0	67,002.8	10.3
19	may-10	218,967.1	226,115.2	3.3	16,774.5	18,341.7	9.3	125,381.6	138,985.8	10.9	505.2	639.5	26.6	12,215.6	12,602.6	3.2	0.0	0.6	0.0	60,840.9	67,059.1	10.2
20	may-17	219,017.4	226,720.9	3.5	17,408.0	18,592.9	6.8	125,664.7	139,462.6	11.0	522.0	634.6	21.6	12,210.5	12,611.8	3.3	0.0	0.7	0.0	60,944.9	67,188.7	10.2
21	may-24	218,952.0	226,555.1	3.5	17,169.2	18,970.4	10.5	126,059.3	140,163.3	11.2	522.8	654.1	25.1	12,252.6	12,647.1	3.2	0.0	0.7	0.0	61,118.8	67,352.1	10.2
22	may-31	219,278.9	227,222.6	3.6	16,770.3	18,962.1	13.1	126,571.9	141,091.0	11.5	516.0	660.8	28.1	12,312.0	12,692.1	3.1	0.1	0.7	0.0	61,363.8	67,635.6	10.2
23	jun-07	219,208.9	227,230.0	3.7	16,723.5	18,350.9	9.7	126,356.4	140,710.2	11.4	518.9	640.3	23.4	12,261.8	12,620.3	2.9	0.1	0.6	0.0	61,404.8	67,642.6	10.2
24	jun-14	218,822.3	228,296.9	4.3	16,967.3	18,216.6	7.4	126,610.6	141,147.4	11.5	529.6	641.6	21.1	12,245.3	12,618.3	3.0	0.1	0.7	0.0	61,512.4	67,753.3	10.1
25	jun-21	219,125.9	228,547.3	4.3	17,241.8	17,701.4	2.7	126,912.0	141,571.0	11.6	534.4	621.9	16.4	12,278.4	12,647.0	3.0	0.1	0.7	0.0	61,651.5	67,890.7	10.1
26	jun-28	219,399.1	228,387.5	4.1	17,216.8	17,526.6	1.8	127,377.5	142,396.7	11.8	544.3	637.9	17.2	12,348.2	12,692.8	2.8	0.1	0.7	429.0	61,941.9	68,133.4	10.0
27	jul-05	219,087.2	227,737.2	3.9	16,996.8	17,724.2	4.3	126,826.1	142,041.2	12.0	533.1	637.5	19.6	12,278.6	12,632.7	2.9	0.1	0.6	428.2	61,929.9	68,122.2	10.0
28	jul-12	219,464.3	227,953.9	3.9	16,961.0	17,574.0	3.6	127,010.8	142,447.8	12.2	538.8	643.2	19.4	12,278.8	12,617.0	2.8	0.2	0.6	256.7	62,025.7	68,202.7	10.0
29	jul-19	219,947.3	228,342.1	3.8	17,076.4	17,371.0	1.7	127,299.1	142,859.0	12.2	538.9	630.2	16.9	12,294.8	12,662.8	3.0	0.2	0.6	250.2	62,129.3	68,332.2	10.0
30	jul-26	219,378.2	227,823.5	3.8	16,990.2	17,816.6	4.9	127,688.6	143,573.2	12.4	550.0	652.8	18.7	12,348.1	12,713.7	3.0	0.2	0.6	254.3	62,240.4	68,490.3	10.0
31	ago-02	218,687.0	227,589.6	4.1	17,096.2	18,562.1	8.6	127,873.7	144,247.6	12.8	546.7	670.7	22.7	12,344.5	12,761.4	3.4	0.2	0.7	237.0	62,457.8	68,699.7	10.0
32	ago-09	217,182.0	227,906.3	4.9	17,352.4	18,658.2	7.5	128,079.8	144,290.1	12.7	563.1	683.7	21.4	12,302.4	12,714.4	3.3	0.2	0.7	233.9	62,515.8	68,725.4	9.9
33	ago-16	217,586.2	228,061.1	4.8	18,001.9	18,745.1	4.1	128,354.0	144,722.2	12.8	568.3	682.1	20.0	12,324.1	12,720.0	3.2	0.2	0.6	174.9	62,643.6	68,859.7	9.9
34	ago-23	216,914.4	228,114.5	5.2	17,829.4	18,763.3	5.2	128,814.8	145,385.9	12.9	560.5	679.6	21.3	12,343.7	12,741.1	3.2	0.2	0.6	144.8	62,758.4	69,008.8	10.0
35	ago-30	216,131.6	228,243.5	5.6	18,352.9	18,657.7	1.7	129,414.3	146,470.9	13.2	579.8	686.6	18.4	12,415.6	12,854.4	3.5	0.3	0.5	109.2	63,022.4	69,312.2	10.0
36	sep-06	216,072.9	228,610.8	5.8	18,447.5	18,400.4	-0.3	129,030.3	146,178.8	13.3	578.6	661.3	14.3	12,366.4	12,800.0	3.5	0.3	0.5	56.3	63,050.7	69,339.0	10.0
37	sep-13	216,774.3	229,424.1	5.8	18,203.8	18,496.3	1.6	129,483.8	146,911.1	13.5	573.2	661.5	15.4	12,381.5	12,808.5	3.4	0.3	0.5	51.5	63,160.8	69,479.1	10.0
38	sep-20	217,156.0	229,878.6	5.9	18,120.8	18,963.6	4.7	129,903.6	147,561.5	13.6	563.4	662.2	17.5	12,404.8	12,844.5	3.5	0.3	0.5	51.1	63,300.3	69,635.2	10.0
39	sep-27	217,005.9	230,898.2	6.4	18,085.0	19,318.2	6.8	130,447.1	148,357.4	13.7	563.1	685.7	21.8	12,429.0	12,919.2	3.9	0.4	0.5	26.2	63,572.5	69,803.6	9.8
40	oct-04	217,538.1	230,210.0	5.8	18,516.3	18,472.0	-0.2	130,045.6	148,620.0	14.3	568.1	672.8	18.4	12,394.0	12,892.9	4.0	0.4	0.5	25.4	63,584.6	69,978.3	10.1
41	oct-11	217,669.9	229,950.1	5.6	18,942.8	18,501.2	-2.3	130,551.1	149,183.7	14.3	592.9	685.0	15.5	12,401.0	12,875.2	3.8	0.4	0.5	23.1	63,741.0	70,072.6	9.9
42	oct-18	218,093.3	229,627.7	5.3	19,056.2	18,417.3	-3.4	130,928.1	149,625.1	14.3	593.6	681.4	14.8	12,397.7	12,875.2	3.9	0.4	0.5	23.4	63,854.7	70,207.1	9.9
43	oct-25	218,235.0	230,369.2	5.6	19,389.0	18,030.7	-7.0	131,446.3	150,608.9	14.6	620.3	679.5	9.5	12,443.6	12,942.5	4.0	0.4	0.4	17.4	64,016.4	70,391.9	10.0
44	nov-01	218,593.0	230,534.4	5.5	19,047.5	17,404.6	-8.6	131,527.3	151,392.9	15.1	614.5	657.0	6.9	12,476.7	13,002.5	4.2	0.4	0.4	15.7	64,177.8	70,580.8	10.0
45	nov-08	218,691.2	230,347.9	5.3	19,138.0	17,422.8	-9.0	131,644.2	151,498.0	15.1	622.6	662.6	6.4	12,440.7	12,944.6	4.1	0.4	0.4	1.9	64,232.3	70,572.1	9.9
46	nov-15	219,184.1	231,072.4	5.4	19,251.2	17,921.7	-6.9	131,908.7	152,034.3	15.3	619.4	679.4	9.7	12,445.6	12,931.8	3.9	0.4	0.4	4.4	64,334.4	70,647.6	9.8
47	nov-22	219,789.9	232,151.9	5.6	19,682.8	17,546.4	-10.9	132,627.5	152,778.1	15.2	631.6	680.7	7.8	12,489.8	12,962.1	3.8	0.4	0.4	15.3	64,499.6	70,762.6	9.7
48	nov-29	220,313.2	233,516.6	6.0	19,696.7	17,793.3	-9.7	133,903.1														

CUADRO 3
Desembolsos y Tasas de Interés Cartera Comercial ¹

Semana	Fecha 2019	Comercial ²				Ordinario				Preferencial				Tesorería			
		Desembolsos MM\$		Tasa de interés % ³		Desembolsos MM\$		Tasa de interés % ³		Desembolsos MM\$		Tasa de interés % ³		Desembolsos MM\$		Tasa de interés % ³	
		2018	2019	2018	2019	2018	2019	2018	2019	2018	2019	2018	2019	2018	2019	2018	2019
1	ene-04	2,002.4	849.4	9.21	9.68	634.9	440.5	11.49	11.42	1,311.6	405.6	8.14	7.79	55.8	3.3	8.37	10.57
2	ene-11	1,553.6	1,916.6	10.11	8.84	762.5	764.2	11.71	10.99	750.4	1,132.7	8.56	7.38	40.7	19.8	8.75	8.83
3	ene-18	2,288.3	2,330.3	9.91	9.36	1,128.2	1,247.6	11.77	10.61	979.0	1,050.4	8.27	7.86	181.0	32.3	7.15	10.24
4	ene-25	2,796.6	1,929.9	9.60	9.77	1,234.2	1,185.1	11.44	10.84	1,489.1	682.7	8.12	8.01	73.3	62.0	8.83	8.89
5	feb-01	2,915.2	2,989.5	10.05	9.38	1,483.9	1,551.1	11.56	10.73	1,380.9	1,335.7	8.46	7.97	50.3	102.7	9.18	7.28
6	feb-08	3,381.2	2,506.5	9.04	9.16	1,213.0	1,367.0	11.30	10.36	2,114.4	1,089.1	7.74	7.71	53.8	50.4	9.28	7.98
7	feb-15	4,174.4	5,000.7	9.30	8.52	1,966.4	2,157.1	10.79	9.79	2,071.6	2,787.5	7.95	7.53	136.3	56.2	8.25	9.35
8	feb-22	2,638.6	2,319.2	9.57	9.35	1,228.8	1,276.0	11.60	10.63	1,277.0	1,005.8	7.85	7.75	132.8	37.4	7.28	8.67
9	mar-01	3,694.7	3,560.1	9.72	9.20	1,629.7	1,809.4	11.77	10.59	1,921.2	1,657.0	8.12	7.79	143.8	93.8	7.91	7.31
10	mar-08	2,680.1	2,030.0	9.48	9.53	1,200.5	1,134.3	11.68	10.79	1,419.9	860.8	7.65	7.91	59.7	34.9	8.56	8.41
11	mar-15	4,507.1	2,920.6	8.78	9.03	1,435.4	1,429.8	11.13	10.50	2,996.0	1,418.8	7.63	7.50	75.7	72.0	9.81	10.23
12	mar-22	3,028.5	3,108.3	9.47	9.08	1,488.7	1,593.3	10.78	10.31	1,400.8	1,443.6	8.28	7.70	139.0	71.4	7.47	9.41
13	mar-29	2,653.1	3,933.5	9.19	8.81	1,265.6	1,779.5	11.06	10.37	1,270.3	2,056.5	7.38	7.51	117.2	97.6	8.66	7.75
14	abr-05	2,167.4	2,712.9	9.63	8.99	1,120.3	1,213.6	11.27	10.75	1,008.6	1,452.1	7.86	7.52	38.5	47.2	8.22	8.62
15	abr-12	2,938.4	3,398.9	9.57	8.53	1,277.0	1,543.4	11.20	10.04	1,567.2	1,748.1	8.31	7.13	94.2	107.4	8.56	9.59
16	abr-19	3,716.0	1,572.8	8.98	9.31	1,291.7	869.4	11.18	10.51	2,283.7	632.5	7.82	7.64	140.5	71.0	7.73	9.51
17	abr-26	2,821.1	3,241.3	9.55	8.81	1,374.5	1,498.8	11.05	10.37	1,326.8	1,654.5	8.15	7.32	119.8	88.1	7.89	10.26
18	may-03	2,104.2	2,936.4	10.11	9.32	1,097.6	1,456.8	11.60	10.70	944.2	1,333.4	8.46	7.98	62.4	146.2	8.69	7.86
19	may-10	2,796.0	2,166.0	9.06	9.45	1,187.2	1,292.7	11.21	10.53	1,559.6	824.0	7.41	7.77	49.2	49.2	9.51	9.03
20	may-17	1,923.3	2,692.4	9.90	9.27	1,097.7	1,414.1	11.12	10.55	751.6	1,200.8	8.22	7.75	73.9	77.5	9.01	9.38
21	may-24	3,412.1	2,484.8	9.10	9.23	1,448.0	1,420.7	10.81	10.46	1,915.9	989.1	7.82	7.49	48.3	75.0	9.14	8.91
22	may-31	3,798.0	4,311.1	9.48	8.71	1,917.7	2,017.3	11.23	10.21	1,698.8	2,135.6	7.68	7.38	181.5	158.2	7.78	7.63
23	jun-07	1,958.9	2,877.3	9.75	8.88	980.0	1,070.4	11.44	10.27	924.3	1,750.1	8.05	8.02	54.6	56.8	8.23	9.17
24	jun-14	2,188.8	2,896.8	9.64	9.20	1,234.3	1,573.6	10.87	10.45	909.1	1,267.4	7.94	7.63	45.4	55.9	10.22	9.72
25	jun-21	2,589.2	3,384.0	9.32	8.91	1,460.8	1,671.6	10.41	10.28	1,008.2	1,638.3	7.96	7.47	120.2	74.1	7.52	9.77
26	jun-28	3,978.0	4,935.0	9.23	8.64	1,901.9	2,106.8	10.74	10.24	1,783.3	2,683.8	7.93	7.41	292.7	144.4	7.36	8.14
27	jul-05	2,238.0	1,826.5	9.39	9.60	906.1	1,008.4	11.20	10.73	1,272.7	755.6	8.12	8.05	59.2	62.5	9.05	10.18
28	jul-12	2,304.4	2,504.3	9.53	9.32	1,210.2	1,371.5	11.01	10.23	1,034.0	1,056.8	7.82	8.11	60.1	75.9	8.96	9.79
29	jul-19	2,361.0	2,900.7	9.39	9.00	1,127.6	1,436.6	10.88	10.42	1,170.0	1,370.8	7.97	7.47	63.4	93.3	9.29	9.43
30	jul-26	2,680.5	2,707.7	9.30	9.01	1,367.1	1,381.3	10.85	10.35	1,227.4	1,252.3	7.56	7.51	85.9	74.1	9.48	9.31
31	ago-02	3,162.6	3,425.5	9.22	8.90	1,665.7	1,976.8	10.65	10.22	1,392.1	1,319.1	7.61	7.04	104.8	129.6	7.95	7.59
32	ago-09	1,722.5	2,341.4	9.32	8.64	961.5	1,014.3	10.74	10.50	717.3	1,261.9	7.42	7.07	43.7	65.2	9.01	10.15
33	ago-16	2,749.0	2,971.4	8.75	8.96	1,244.4	1,394.6	10.77	10.44	1,452.0	1,502.2	6.96	7.58	52.6	74.6	10.15	9.03
34	ago-23	2,010.2	2,673.2	9.31	8.70	1,096.6	1,258.4	10.62	10.38	871.9	1,359.5	7.59	7.09	41.7	55.3	10.50	9.93
35	ago-30	3,177.9	4,237.4	9.67	8.71	1,791.6	2,219.9	10.74	10.14	1,284.3	1,875.2	8.28	7.15	102.0	142.3	8.43	6.78
36	sep-06	2,226.0	2,311.1	9.27	8.91	1,132.4	1,197.5	10.99	10.38	1,059.9	1,068.9	7.44	7.26	33.7	44.7	9.12	8.62
37	sep-13	2,684.7	2,898.3	9.22	8.87	1,369.7	1,491.7	10.75	10.14	1,278.6	1,330.7	7.60	7.47	36.4	75.9	8.79	8.28
38	sep-20	2,470.1	3,569.4	9.41	8.57	1,344.2	1,794.7	10.66	9.74	1,041.5	1,672.1	7.76	7.25	84.4	102.6	9.86	9.44
39	sep-27	3,712.3	4,202.5	9.35	8.55	2,019.2	2,142.4	10.53	9.91	1,586.7	1,972.9	7.85	7.11	106.5	87.2	9.41	7.56
40	oct-04	2,514.2	3,910.7	9.14	8.44	1,234.9	1,910.3	10.82	10.39	1,249.9	1,850.5	7.50	6.53	29.3	150.0	8.72	7.08
41	oct-11	2,491.2	2,694.9	9.06	8.97	1,262.0	1,426.0	10.75	10.32	1,058.2	1,183.3	7.41	7.37	171.0	85.6	6.85	8.58
42	oct-18	2,490.9	2,314.5	8.67	9.00	1,152.7	1,250.4	10.51	10.33	1,287.6	985.9	7.00	7.27	50.6	78.2	9.49	9.57
43	oct-25	3,431.5	4,073.1	8.56	8.19	1,550.3	1,616.9	10.21	9.94	1,803.1	2,365.4	7.10	7.00	78.2	90.8	9.38	8.06
44	nov-01	2,920.2	3,456.2	9.45	9.08	1,777.9	1,997.4	10.56	10.28	1,071.6	1,304.2	7.70	7.42	70.7	154.6	8.17	7.46
45	nov-08	1,841.3	1,843.2	9.38	9.01	1,043.6	1,070.3	10.82	10.09	769.1	694.0	7.46	7.34	28.6	78.9	8.70	9.03
46	nov-15	2,470.5	3,001.6	8.98	8.61	1,250.9	1,314.4	10.48	10.12	1,129.9	1,615.3	7.31	7.32	89.7	72.0	9.19	9.90
47	nov-22	2,665.4	3,121.6	9.21	8.57	1,398.3	1,414.9	10.60	9.99	1,168.6	1,581.9	7.49	7.23	98.5	124.7	9.97	9.25
48	nov-29	4,727.0	5,353.1	9.07	8.44	2,187.3	2,418.9	10.46	9.80	2,405.1	2,802.7	7.85	7.26	134.6	131.5	8.42	8.40
49	dic-06	2,764.9	3,271.6	9.14	8.32	1,458.9	1,396.2	10.52	10.20	1,275.2	1,795.7	7.55	6.84	30.8	79.7	9.23	8.94
50	dic-13	3,935.8		8.70		1,670.3		10.38		2,178.3		7.45		87.2		7.87	
51	dic-20	5,235.3		8.76		2,421.7		10.05		2,700.5		7.62		113.1		8.25	
52	dic-27	4,657.5		8.94		2,234.0		10.14		2,273.8		7.87		149.7		7.11	
53	ene-03																

1/ Incluye leasing financiero

2/ Promedio ponderado por monto de las tasa de los créditos ordinarios, de tesorería y preferenciales. No incluye construcción de vivienda.

3/ Promedio ponderado por monto

Fuente: Formato 088 de la Superintendencia Financiera.

CUADRO 4

Desembolsos y Tasas de Interés Cartera de Consumo y Tarjeta de crédito ¹

Moneda Legal

Semana	Fecha	Consumo ²				Tarjetas de Crédito ³			
		Desembolsos MM\$		Tasa de interés % ⁴		Desembolsos MM\$		Tasa de interés % ⁴	
		2018	2019	2018	2019	2018	2019	2018	2019
1	ene-04	508	539	19.79	19.01	580	552	29.24	27.51
2	ene-11	604	724	19.69	19.16	562	592	29.40	27.27
3	ene-18	866	1,142	19.75	18.76	611	640	29.48	27.07
4	ene-25	1,152	1,452	19.10	18.34	594	610	29.40	26.91
5	feb-01	1,387	1,811	18.67	17.83	622	659	29.28	26.83
6	feb-08	1,083	1,271	19.05	18.65	562	607	29.53	27.24
7	feb-15	1,199	1,420	18.85	18.11	554	593	29.71	26.96
8	feb-22	1,472	1,765	18.55	17.69	576	601	29.55	27.13
9	mar-01	1,674	2,151	18.16	17.26	612	676	29.34	27.18
10	mar-08	1,104	1,252	18.63	18.31	602	645	29.21	26.78
11	mar-15	1,178	1,432	18.56	18.10	596	633	29.20	26.77
12	mar-22	1,258	1,546	18.31	17.63	588	671	29.18	26.49
13	mar-29	1,268	2,052	17.86	16.98	514	652	29.16	26.39
14	abr-05	1,027	1,335	18.79	18.24	680	690	28.90	26.39
15	abr-12	1,178	1,449	18.25	17.98	601	668	28.65	26.50
16	abr-19	1,239	971	18.19	17.87	702	557	28.69	26.94
17	abr-26	1,849	1,755	17.74	17.42	614	701	28.39	26.55
18	may-03	1,323	1,751	17.87	17.18	614	682	28.54	26.52
19	may-10	1,262	1,353	18.13	17.98	646	698	28.23	26.64
20	may-17	1,086	1,596	18.09	17.49	632	715	28.60	26.66
21	may-24	1,639	1,750	17.62	16.90	636	725	28.46	26.42
22	may-31	2,019	2,671	17.41	16.44	638	701	28.72	26.22
23	jun-07	934	1,150	18.25	17.70	623	655	28.50	26.68
24	jun-14	1,019	1,513	18.30	17.41	633	713	28.50	26.44
25	jun-21	1,406	1,666	18.12	17.01	825	788	28.65	26.47
26	jun-28	1,952	2,296	17.34	16.10	677	749	28.41	26.31
27	jul-05	772	1,219	18.59	17.45	648	737	28.48	26.65
28	jul-12	1,092	1,660	18.67	17.17	691	752	28.11	26.31
29	jul-19	1,040	1,895	18.54	16.82	615	751	27.99	26.13
30	jul-26	1,599	2,111	18.07	16.28	676	710	27.91	26.13
31	ago-02	1,780	2,518	17.95	16.14	680	738	27.89	25.72
32	ago-09	971	1,385	18.81	16.77	636	707	28.04	26.33
33	ago-16	1,318	1,839	18.37	16.57	655	646	27.78	26.06
34	ago-23	1,210	1,781	18.15	16.09	592	690	27.83	26.08
35	ago-30	2,071	3,168	17.35	14.93	642	745	27.56	25.23
36	sep-06	1,119	1,839	18.42	15.96	615	734	27.73	25.41
37	sep-13	1,283	2,146	18.00	15.66	594	735	27.52	25.58
38	sep-20	1,427	2,144	17.71	15.60	642	748	27.43	25.53
39	sep-27	2,032	2,833	17.11	15.09	650	768	27.45	26.04
40	oct-04	1,132	2,319	18.23	15.61	651	804	27.47	25.95
41	oct-11	1,327	2,032	17.87	16.05	664	783	27.19	25.65
42	oct-18	1,177	1,699	17.70	16.11	625	713	27.31	25.87
43	oct-25	1,765	2,596	17.16	15.31	632	781	26.73	25.19
44	nov-01	1,946	2,841	17.02	14.86	654	773	26.89	25.11
45	nov-08	1,043	1,516	18.01	15.86	618	709	26.90	26.23
46	nov-15	1,168	1,653	18.00	15.94	637	731	27.01	26.02
47	nov-22	1,628	1,957	17.39	15.67	789	737	26.98	25.46
48	nov-29	2,245	3,143	16.47	14.81	858	930	27.13	25.46
49	dic-06	1,376	1,883	17.64	15.82	709	988	27.09	25.96
50	dic-13	1,463		17.39		697		27.14	
51	dic-20	1,730		17.08		834		27.01	
52	dic-27	1,475		16.78		753		27.41	
53	ene-03								

1/ Incluye leasing financiero.

2/ Incluye créditos en pesos y en UVR.

3/ Promedio ponderado por monto. No incluye avances ni compras a 1 mes.

4/ Corresponde al promedio ponderado por monto de la tasa de los desembolsos en pesos y en UVR. Antes de realizar el promedio ponderado, a la tasa de interés de los créditos en UVR se les sumó la variación anual de la UVR de la respectiva semana.

Fuente: Formato 088 de la Superintendencia Financiera.

CUADRO 5
Desembolsos y Tasas de Interés Cartera de Microcrédito e Hipotecaria¹

Moneda Legal

Semana	Fecha 2019	Microcrédito				Hipotecaria ²							
		Desembolsos MM\$		Tasa de interés % ³		Construcción				Adquisición			
		2018	2019	2018	2019	Desembolsos MM\$		Tasa de interés % ⁴		Desembolsos MM\$		Tasa de interés % ⁴	
						2018	2019	2018	2019	2018	2019	2018	2019
1	ene-04	46	53	37.38	36.87	23	8	10.84	10.06	110	84	10.72	10.52
2	ene-11	74	78	37.68	38.08	27	16	10.72	10.09	110	131	10.85	10.26
3	ene-18	115	129	37.57	37.39	54	51	10.14	9.34	169	222	10.68	10.35
4	ene-25	129	144	37.18	36.81	76	87	10.05	9.06	208	239	10.78	10.40
5	feb-01	133	161	35.88	35.73	61	60	10.25	9.61	275	354	10.71	10.42
6	feb-08	104	96	37.09	37.92	71	50	9.87	9.42	158	169	10.67	10.46
7	feb-15	115	133	36.80	37.38	98	58	9.87	9.47	198	224	10.80	10.43
8	feb-22	128	139	36.55	37.06	73	68	10.08	9.30	199	246	10.80	10.47
9	mar-01	133	161	35.75	35.90	83	62	10.19	9.44	578	405	10.87	10.38
10	mar-08	100	91	37.27	37.40	70	74	10.00	10.04	238	177	10.80	10.38
11	mar-15	126	131	37.21	37.07	77	55	9.73	9.43	242	241	10.74	10.41
12	mar-22	109	141	36.77	36.48	91	95	10.08	9.33	226	247	10.76	10.47
13	mar-29	118	137	36.21	35.90	94	79	9.74	9.22	323	442	10.77	10.44
14	abr-05	80	107	37.06	36.72	56	42	9.90	9.51	163	175	10.68	10.34
15	abr-12	117	129	37.24	37.42	80	105	9.85	8.91	205	220	10.66	10.34
16	abr-19	128	91	36.79	37.61	74	27	9.87	9.33	226	159	10.67	10.37
17	abr-26	138	116	36.87	36.70	89	141	9.65	8.85	375	274	10.66	10.39
18	may-03	105	121	36.17	35.90	54	58	10.02	9.05	282	360	10.61	10.41
19	may-10	112	106	37.68	37.90	65	60	9.69	9.67	214	188	10.56	10.45
20	may-17	99	126	36.99	37.02	53	68	9.29	9.02	203	262	10.61	10.44
21	may-24	136	138	36.79	36.75	63	59	9.59	9.33	280	287	10.62	10.55
22	may-31	154	183	35.73	35.37	69	76	9.53	9.13	473	552	10.61	10.50
23	jun-07	67	59	37.38	36.43	43	89	9.72	9.79	154	128	10.70	10.57
24	jun-14	97	126	37.12	37.36	46	102	9.61	9.02	197	235	10.68	10.44
25	jun-21	128	135	36.65	36.77	78	48	9.59	9.27	261	266	10.53	10.49
26	jun-28	152	144	36.34	35.73	76	59	9.22	9.22	504	455	10.52	10.52
27	jul-05	71	90	36.58	35.99	26	58	9.50	9.92	129	153	10.60	10.47
28	jul-12	111	120	37.64	37.35	73	77	9.44	9.58	220	221	10.54	10.44
29	jul-19	107	142	37.13	36.99	76	79	9.19	9.05	201	275	10.61	10.47
30	jul-26	136	134	36.73	36.32	83	73	9.38	9.10	332	290	10.56	10.51
31	ago-02	129	155	36.14	35.34	68	83	9.60	9.07	382	481	10.49	10.41
32	ago-09	89	83	37.38	37.34	57	55	8.90	8.94	170	158	10.55	10.45
33	ago-16	129	134	37.05	37.35	81	63	9.22	9.54	245	254	10.57	10.42
34	ago-23	106	112	36.79	36.82	110	58	9.04	9.15	217	250	10.50	10.47
35	ago-30	172	183	35.69	35.76	88	104	9.33	9.46	539	540	10.46	10.40
36	sep-06	80	108	37.09	36.43	71	52	9.03	9.41	173	185	10.50	10.40
37	sep-13	123	126	36.77	37.07	71	58	9.52	9.39	239	261	10.49	10.39
38	sep-20	130	136	36.53	36.64	67	65	9.50	9.14	273	297	10.48	10.38
39	sep-27	160	158	35.81	35.74	80	84	8.99	9.67	528	433	10.46	10.38
40	oct-04	99	136	36.36	35.00	77	47	9.43	9.66	189	375	10.48	10.38
41	oct-11	123	122	36.85	37.18	63	55	9.40	9.17	271	236	10.42	10.37
42	oct-18	103	112	36.71	36.70	73	37	8.80	9.60	198	242	10.52	10.49
43	oct-25	136	149	36.37	36.23	75	96	9.36	9.61	283	328	10.47	10.38
44	nov-01	140	178	35.48	35.30	92	79	9.26	9.85	411	480	10.42	10.44
45	nov-08	82	79	37.35	37.86	60	38	9.08	9.25	165	128	10.50	10.46
46	nov-15	108	112	36.89	37.50	74	72	9.21	8.73	193	168	10.49	10.44
47	nov-22	148	141	36.77	37.20	95	50	8.86	9.46	284	229	10.49	10.40
48	nov-29	181	194	36.06	35.90	73	89	9.04	9.24	545	583	10.41	10.42
49	dic-06	93	130	36.93	36.64	55	49	9.58	9.56	199	222	10.46	10.39
50	dic-13	117		37.65		89		9.27		268		10.42	
51	dic-20	137		37.09		153		9.10		395		10.31	
52	dic-27	104		36.21		122		10.37		487		10.40	
53	ene-03												

1/ Incluye leasing financiero.

2/ Incluye créditos en pesos y en UVR.

3/ Promedio ponderado por monto

4/ Corresponde al promedio ponderado por monto de la tasa de los desembolsos en pesos y en UVR. Antes de realizar el promedio ponderado, a la tasa de interés de los créditos en UVR se les sumó la variación anual de la UVR de la respectiva semana.

Fuente: Formato 088 de la Superintendencia Financiera.

GRAFICO 1

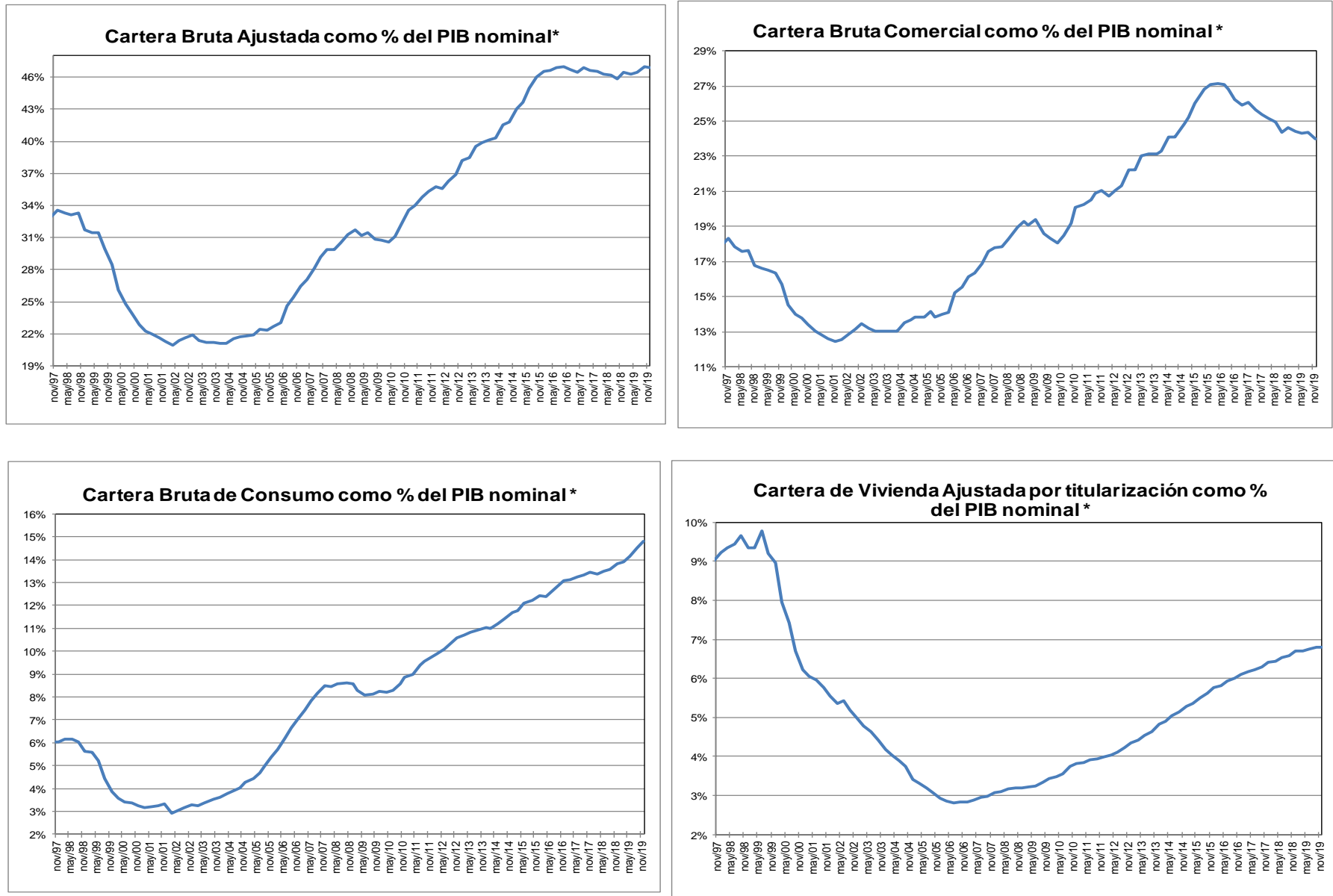

* Corresponde a cartera en moneda total. El PIB se refiere al nominal sin desestacionalizar.

Fuente: A partir de 2002 Formato 281 de la Superintendencia financiera de Colombia y ajustes del BR. Antes balances mensuales. Los datos de diciembre de 2019 se encuentran hasta el día 6.

El PIB del III trimestre de 2019 corresponde a estimaciones del Banco de la República.

GRAFICO 2
Cartera e Inversiones (brutas) / Total Activos *
(Moneda Total)

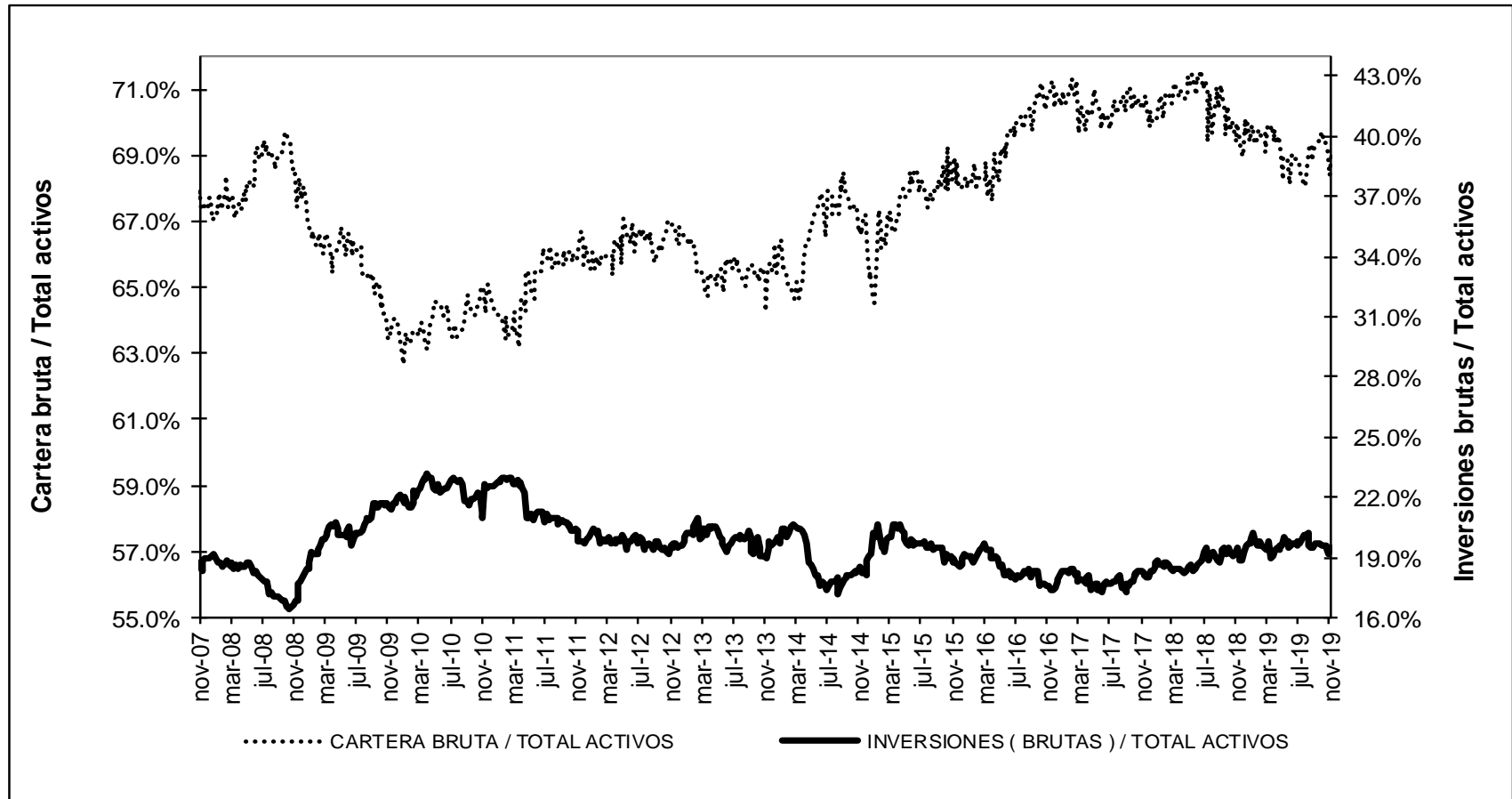

* Sin entidades financieras especiales

Fuente: Banco de la República

ANEXO 4. MERCADO CAMBIARIO²

Gráfico 1

TRM-Devaluación Año Corrido Anualizada y Año Completo

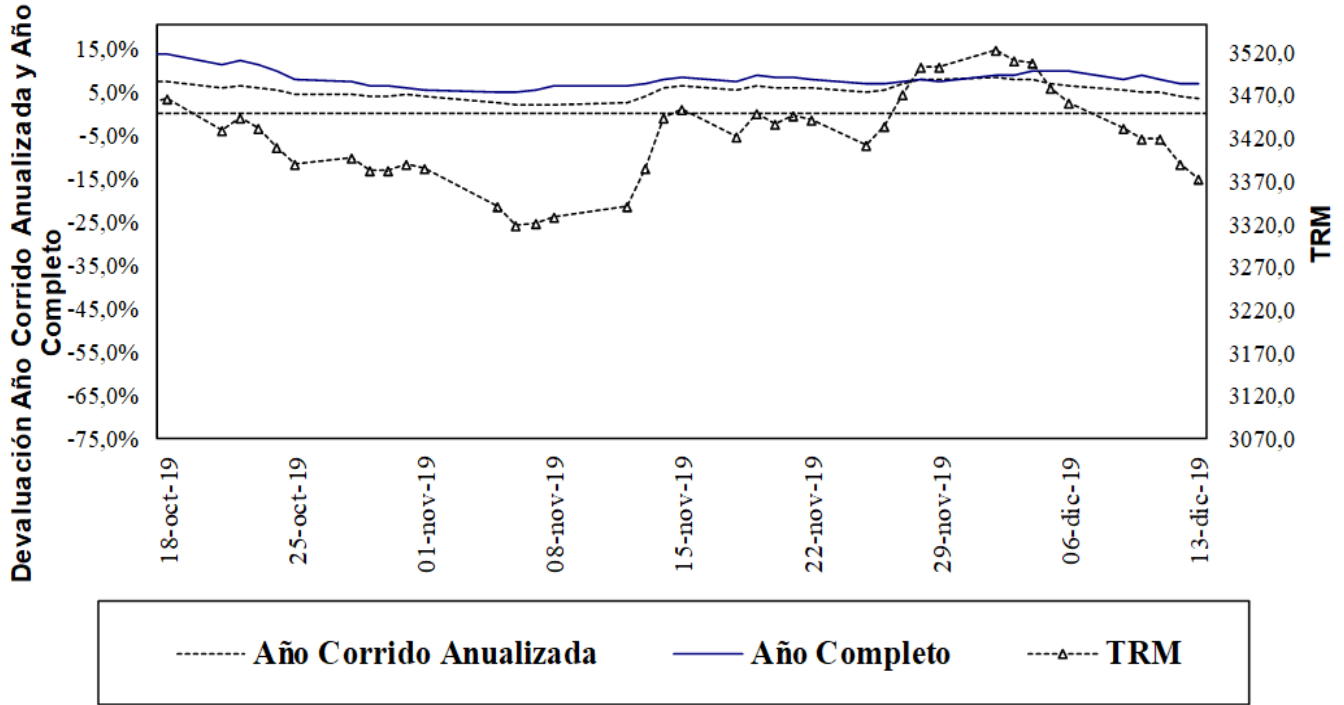

Fuente: Superfinanciera, Banco de la República

Gráfico 2

Indice de Tasa de Cambio Real Promedio
Promedio Total-Ponderaciones según promedios móviles de orden 12

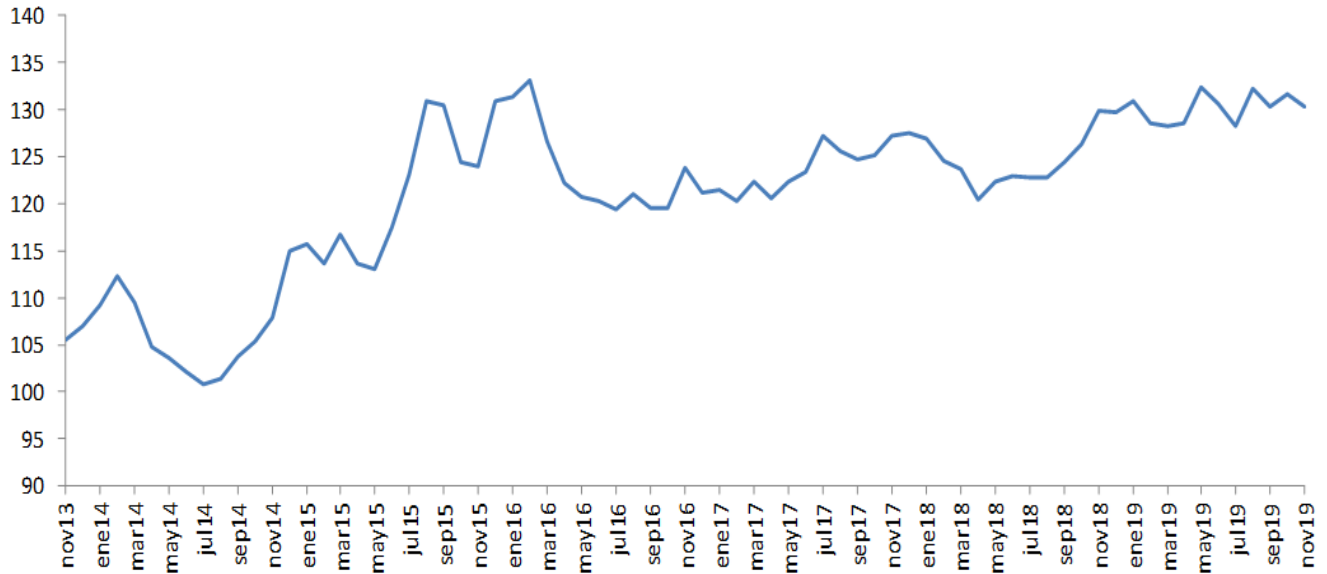

Fuente: Banco de la República

² Las operaciones y posiciones de derivados de los IMC no incluyen las de las sociedades comisionistas de bolsa.

ANEXO 5: MERCADO FORWARD

Cuadro 3

SALDOS DE OPERACIONES FORWARD												
millones de USD	SALDOS DE COMPRA DEL SF CON:				SALDOS DE VENTA DEL SF CON:				SALDOS NETOS DE COMPRA DEL SF CON: (compras-ventas)			SALDO COMPRAS NETAS SF
	Fondos Pensiones	Intragrupo y Offshore	Interbancario	Resto	Fondos Pensiones	Intragrupo y Offshore	Interbancario	Resto	Fondos Pensiones	Intragrupo y Offshore	Resto	
12-nov-19	\$ 5.253	\$ 10.629	\$ 9.761	\$ 4.484	\$ 3.143	\$ 10.524	\$ 9.761	\$ 7.719	\$ 2.111	\$ 105	-\$ 3.235	-\$ 1.019
13-nov-19	\$ 4.892	\$ 10.823	\$ 9.829	\$ 4.528	\$ 2.365	\$ 11.312	\$ 9.829	\$ 7.722	\$ 2.527	-\$ 489	-\$ 3.194	-\$ 1.156
14-nov-19	\$ 4.924	\$ 10.850	\$ 9.762	\$ 4.373	\$ 2.374	\$ 11.155	\$ 9.762	\$ 7.559	\$ 2.550	-\$ 305	-\$ 3.186	-\$ 941
15-nov-19	\$ 4.939	\$ 11.273	\$ 10.145	\$ 4.346	\$ 2.320	\$ 11.656	\$ 10.145	\$ 7.557	\$ 2.619	-\$ 383	-\$ 3.210	-\$ 974
18-nov-19	\$ 5.042	\$ 11.323	\$ 10.094	\$ 4.367	\$ 2.387	\$ 11.841	\$ 10.094	\$ 7.521	\$ 2.655	-\$ 517	-\$ 3.153	-\$ 1.015
19-nov-19	\$ 4.912	\$ 11.522	\$ 10.247	\$ 4.405	\$ 2.307	\$ 12.411	\$ 10.247	\$ 7.518	\$ 2.606	-\$ 890	-\$ 3.113	-\$ 1.397
20-nov-19	\$ 4.950	\$ 12.172	\$ 10.174	\$ 4.371	\$ 2.072	\$ 13.402	\$ 10.174	\$ 7.427	\$ 2.878	-\$ 1.230	-\$ 3.056	-\$ 1.408
21-nov-19	\$ 4.813	\$ 11.958	\$ 10.046	\$ 4.340	\$ 2.036	\$ 13.112	\$ 10.046	\$ 7.340	\$ 2.777	-\$ 1.154	-\$ 3.001	-\$ 1.377
22-nov-19	\$ 5.232	\$ 12.419	\$ 10.162	\$ 4.298	\$ 2.442	\$ 13.408	\$ 10.162	\$ 7.235	\$ 2.790	-\$ 989	-\$ 2.938	-\$ 1.137
25-nov-19	\$ 5.248	\$ 12.780	\$ 10.363	\$ 4.357	\$ 2.416	\$ 13.841	\$ 10.363	\$ 7.286	\$ 2.832	-\$ 1.061	-\$ 2.928	-\$ 1.157
26-nov-19	\$ 5.433	\$ 12.321	\$ 9.223	\$ 4.390	\$ 2.358	\$ 13.888	\$ 9.223	\$ 7.258	\$ 3.075	-\$ 1.567	-\$ 2.868	-\$ 1.360
27-nov-19	\$ 5.190	\$ 12.149	\$ 9.186	\$ 4.514	\$ 1.955	\$ 14.407	\$ 9.186	\$ 7.036	\$ 3.235	-\$ 2.258	-\$ 2.521	-\$ 1.544
28-nov-19	\$ 5.203	\$ 12.287	\$ 9.534	\$ 4.567	\$ 1.955	\$ 14.596	\$ 9.534	\$ 7.082	\$ 3.248	-\$ 2.309	-\$ 2.515	-\$ 1.575
29-nov-19	\$ 5.264	\$ 12.314	\$ 9.966	\$ 4.754	\$ 1.968	\$ 15.148	\$ 9.966	\$ 7.114	\$ 3.296	-\$ 2.834	-\$ 2.360	-\$ 1.898
2-dic-19	\$ 5.415	\$ 12.897	\$ 10.494	\$ 4.774	\$ 2.264	\$ 15.743	\$ 10.494	\$ 7.104	\$ 3.151	-\$ 2.846	-\$ 2.330	-\$ 2.025
3-dic-19	\$ 5.526	\$ 13.192	\$ 10.475	\$ 4.799	\$ 2.301	\$ 16.119	\$ 10.475	\$ 7.085	\$ 3.224	-\$ 2.927	-\$ 2.286	-\$ 1.989
4-dic-19	\$ 5.630	\$ 13.391	\$ 10.379	\$ 4.794	\$ 2.461	\$ 16.185	\$ 10.379	\$ 7.085	\$ 3.170	-\$ 2.794	-\$ 2.292	-\$ 1.916
5-dic-19	\$ 5.795	\$ 13.553	\$ 10.320	\$ 4.819	\$ 2.545	\$ 16.334	\$ 10.320	\$ 7.037	\$ 3.250	-\$ 2.781	-\$ 2.218	-\$ 1.749
6-dic-19	\$ 5.876	\$ 14.435	\$ 10.660	\$ 4.766	\$ 2.618	\$ 17.110	\$ 10.660	\$ 7.082	\$ 3.259	-\$ 2.675	-\$ 2.316	-\$ 1.732
9-dic-19	\$ 5.960	\$ 14.687	\$ 10.719	\$ 4.787	\$ 2.528	\$ 17.460	\$ 10.719	\$ 7.059	\$ 3.432	-\$ 2.773	-\$ 2.272	-\$ 1.613
10-dic-19	\$ 6.125	\$ 15.017	\$ 10.547	\$ 4.794	\$ 2.662	\$ 17.623	\$ 10.547	\$ 6.997	\$ 3.463	-\$ 2.606	-\$ 2.203	-\$ 1.346
11-dic-19	\$ 6.189	\$ 15.660	\$ 10.556	\$ 4.793	\$ 2.722	\$ 17.845	\$ 10.556	\$ 7.155	\$ 3.467	-\$ 2.185	-\$ 2.362	-\$ 1.080
12-dic-19	\$ 6.255	\$ 15.272	\$ 10.601	\$ 4.794	\$ 2.730	\$ 17.151	\$ 10.601	\$ 7.191	\$ 3.525	-\$ 1.878	-\$ 2.397	-\$ 751

Gráfico 1

SALDOS DE COMPRA Y VENTA DE FORWARDS DE LOS IMC AL RESTO DE AGENTES
(Excluye interbancario, FPC, intragrupo y offshore)



Gráfico 2



Gráfico 3

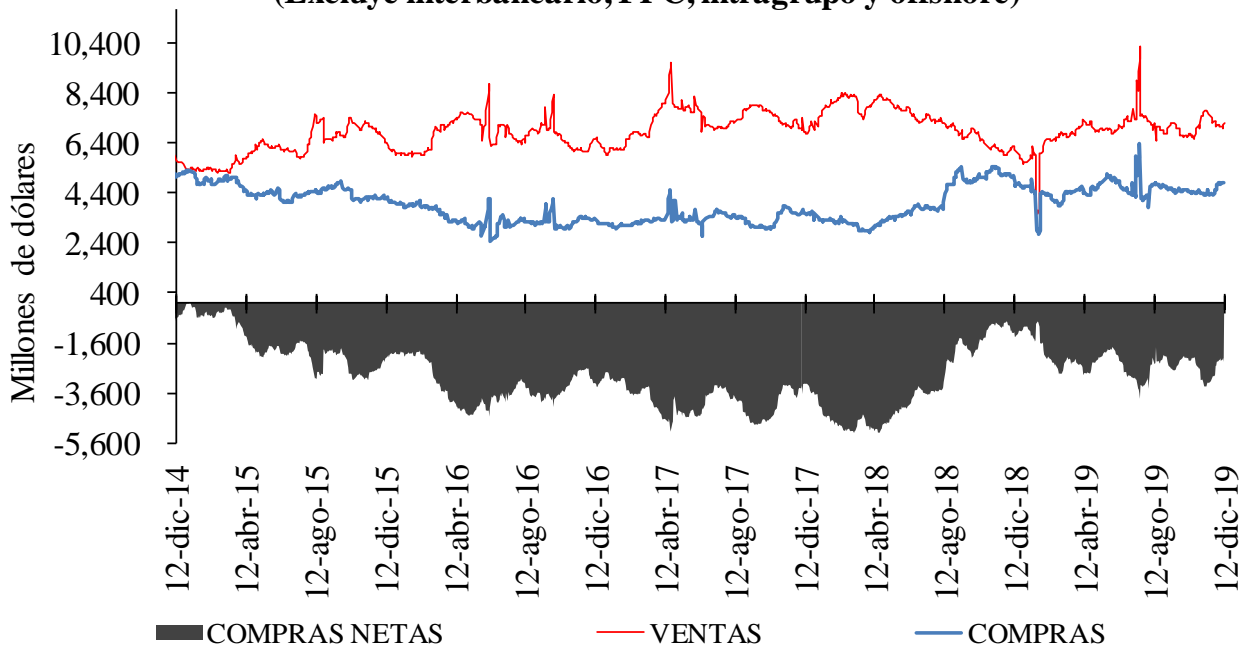

Cuadro 4

Devaluación implícita y tasas de interés

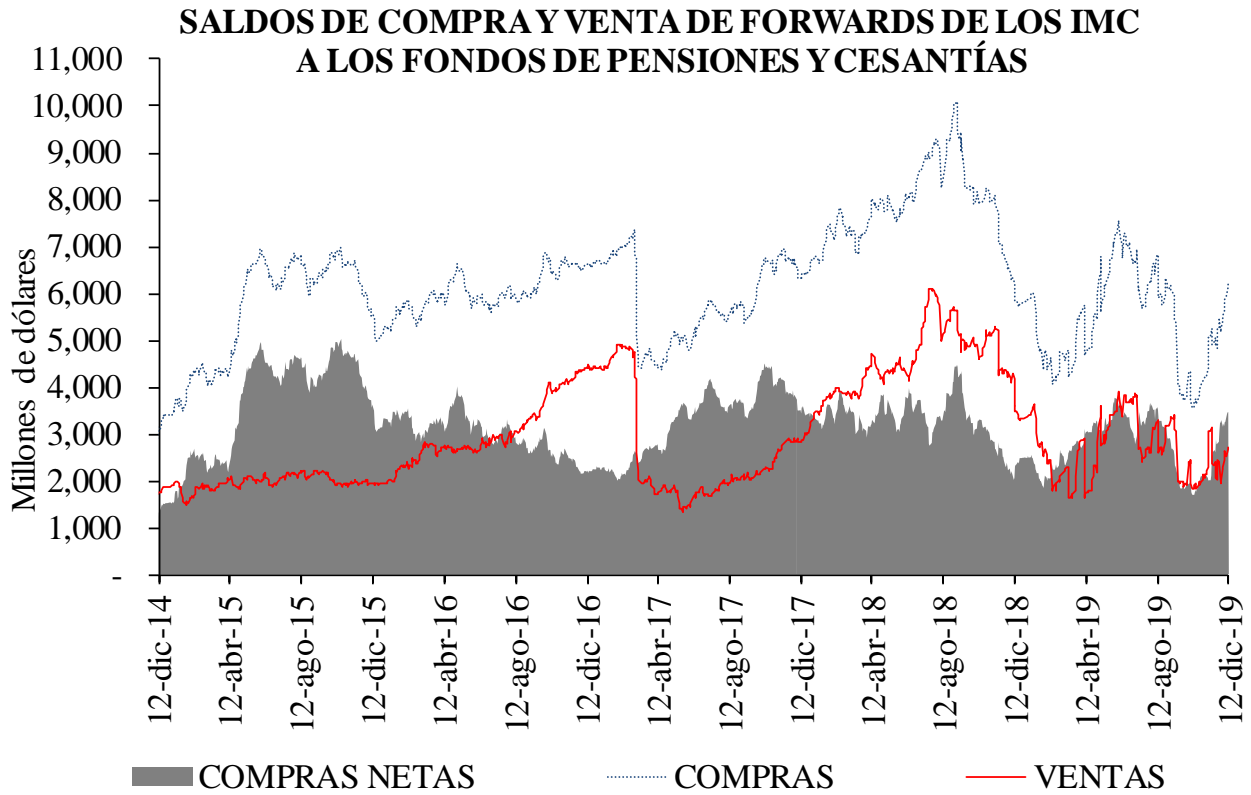
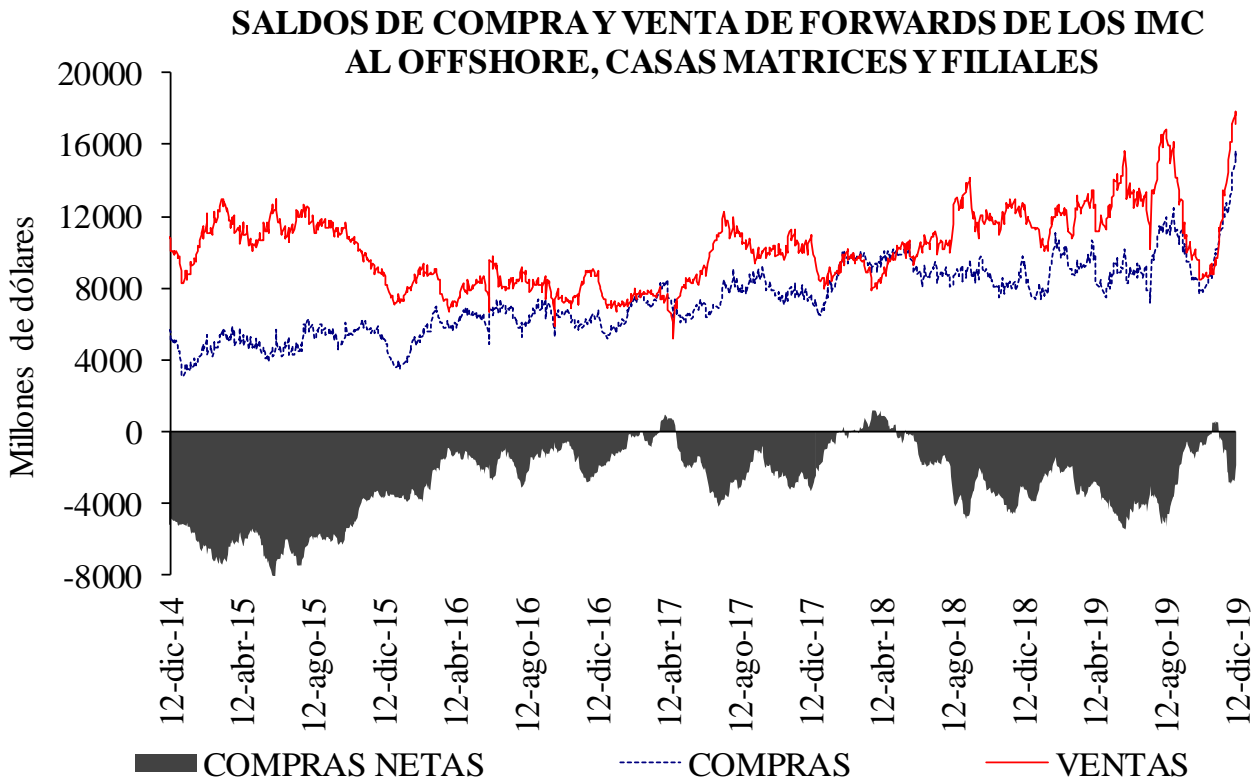
DIFERENCIA DEVIMPAN - DIFERENCIAL TASAS DE INTERÉS *						
	Al resto del real		A Offshore, IG y otros financieros**		A FPC y fiduciarias	
	Compras	Ventas	Compras	Ventas	Compras	Ventas
3-14	-0.87%	2.50%	0.04%	0.53%	0.31%	0.03%
15-35	3.84%	5.47%	4.50%	4.59%	4.50%	4.57%
36-60	-0.17%	1.20%	0.47%	0.67%	0.52%	0.58%
61-90	4.46%	5.22%	4.59%	5.24%	4.78%	4.89%
91-180	4.72%	5.32%	4.93%	4.81%	5.00%	4.77%
>180	1.08%	1.48%	1.24%	1.11%	1.22%	2.26%
Total	1.80%	3.86%	2.77%	3.07%	2.31%	2.01%

**IG: Intragrupo

Cuadro 5

Tasas forward promedio y expectativas de tasa de cambio

Tasa promedio de operaciones forward ^{1/}						
Semana de Negociación	Semana de Vencimiento					
	12-dic-19		19-dic-19		26-dic-19	
	No.Obs.	Tasa Prom	No.Obs.	Tasa Prom	No.Obs.	Tasa Prom
05-dic-19	202	3,484.02	160	3,487.25	n.d.	n.d.
12-dic-19	126	3,413.94	326	3,399.54	209	3,400.89

1/ Tasa forward operaciones fecha cumplimiento +/- 5 días a la fecha en cumplimiento.

Cuadro 6

Pronóstico a:	ENCUESTA DE EXPECTATIVAS DEL BR									
	mar-19	abr-19	may-19	jun-19	jul-19	ago-19	sep-19	oct-19	nov-19	dic-19
	Fin de mes	\$ 3,116.54	\$ 3,100.07	\$ 3,226.87	\$ 3,242.09	\$ 3,202.91	\$ 3,369.25	\$ 3,370.11	\$ 3,433.18	\$ 3,381.79
dic-19	\$ 3,126.43	\$ 3,113.47	\$ 3,144.08	\$ 3,195.47	\$ 3,189.57	\$ 3,249.55	\$ 3,320.01	\$ 3,382.53	\$ 3,363.20	\$ 3,389.03
dic-20	\$ 3,111.92	\$ 3,094.32	\$ 3,121.70	\$ 3,148.11	\$ 3,162.25	\$ 3,214.10	\$ 3,273.59	\$ 3,309.02	\$ 3,310.33	\$ 3,331.75

ANEXO 6: MERCADO DE DEUDA PÚBLICA

Cuadro 1 Colocaciones de títulos TES “B” por subasta

(PESOS)

Fecha de cumplimiento	Fecha de emisión	Fecha de Vencimiento	Plazo	Valor nominal aprobado	Valor costo aprobado	Precio	Tasa de corte	Tasa cupón
10-dic-19	10-dic-19	09-dic-20	364 días	349,999,900,000	333,791,404,631	95.369	4.870	
03-dic-19	10-sep-19	09-sep-20	364 días	349,999,800,000	337,536,307,122	96.439	4.840	
26-nov-19	10-sep-19	09-sep-20	364 días	205,000,000,000	197,283,800,000	96.236	5.000	
19-nov-19	10-sep-19	09-sep-20	364 días	349,999,900,000	337,158,403,669	96.331	4.750	
12-nov-19	10-sep-19	09-sep-20	364 días	350,000,000,000	336,917,000,000	96.262	4.728	
23-ago-19	26-nov-17	26-nov-25	8 años/2		0		5.408	6.25
14-ago-19	26-nov-17	26-nov-25	8 años	82,690,900,000	89,999,948,651	108.839	5.405	6.25
02-ago-19	26-nov-17	26-nov-25	8 años/2	0	0		5.326	6.25
24-jul-19	26-nov-17	26-nov-25	8 años	70,500,000,000	76,920,435,000	109.107	5.295	6.25
19-jul-19	26-nov-17	26-nov-25	8 años/2	51,405,300,000	55,675,538,271	108.307	5.428	6.25
23-ago-19	28-abr-12	28-abr-28	16 años/2		0		5.810	6.00
14-ago-19	28-abr-12	28-abr-28	16 años	124,251,300,000	127,999,961,721	103.017	5.809	6.00
02-ago-19	28-abr-12	28-abr-28	16 años/2	0	0		5.740	6.00
24-jul-19	28-abr-12	28-abr-28	16 años	85,500,000,000	88,387,335,000	103.377	5.707	6.00
19-jul-19	28-abr-12	28-abr-28	16 años/2	89,971,300,000	92,417,619,647	102.719	5.792	6.00
23-ago-19	18-oct-18	18-oct-34	16 años/2	37,187,600,000	43,019,731,308	115.683	6.254	7.25
14-ago-19	18-oct-18	18-oct-34	16 años	114,407,500,000	131,999,941,275	115.377	6.267	7.25
02-ago-19	18-oct-18	18-oct-34	16 años/2	0	0		6.139	7.25
24-jul-19	18-oct-18	18-oct-34	16 años	158,622,600,000	184,692,224,310	116.435	6.126	7.25
19-jul-19	18-oct-18	18-oct-34	16 años/2	39,859,800,000	45,896,965,308	115.146	6.241	7.25

(UVR's)

Fecha de cumplimiento	Fecha de emisión	Fecha de Vencimiento	Plazo	Valor nominal aprobado	Valor costo aprobado	Precio	Tasa de corte	Tasa cupón
30-ago-19	23-feb-06	23-feb-23	17 años/2		0		1.665	4.75
21-ago-19	23-feb-06	23-feb-23	17 años	162,963,000	183,998,264	112.908	1.622	4.75
20-ago-19	23-feb-06	23-feb-23	17 años/2	113,098,000	127,380,015	112.628	1.698	4.75
08-ago-19	23-feb-06	23-feb-23	17 años	149,997,000	168,998,620	112.668	1.670	4.75
26-jul-19	23-feb-06	23-feb-23	17 años/2	94,434,000	106,069,213	112.321	1.746	4.75
17-jul-19	23-feb-06	23-feb-23	17 años	121,005,000	135,999,940	112.392	1.714	4.75
30-ago-19	17-mar-16	17-mar-27	11 años/2		0		2.139	3.30
21-ago-19	17-mar-16	17-mar-27	11 años	288,275,000	315,799,497	109.548	2.125	3.30
20-ago-19	17-mar-16	17-mar-27	11 años/2	125,453,000	136,777,642	109.027	2.196	3.30
08-ago-19	17-mar-16	17-mar-27	11 años	165,148,000	179,999,760	108.993	2.190	3.30
26-jul-19	17-mar-16	17-mar-27	11 años/2	249,970,000	267,820,358	107.141	2.435	3.30
17-jul-19	17-mar-16	17-mar-27	11 años	313,686,000	335,998,485	107.113	2.430	3.30
30-ago-19	25-feb-19	25-feb-37	18 años/2		0		2.754	3.75
21-ago-19	25-feb-19	25-feb-37	18 años	147,785,000	170,999,068	115.708	2.740	3.75
20-ago-19	25-feb-19	25-feb-37	18 años/2	85,466,000	98,565,374	115.327	2.765	3.75
08-ago-19	25-feb-19	25-feb-37	18 años	182,089,000	209,999,602	115.328	2.758	3.75
26-jul-19	25-feb-19	25-feb-37	18 años/2	145,311,000	159,425,057	109.713	3.138	3.75
17-jul-19	25-feb-19	25-feb-37	18 años	181,988,000	199,999,352	109.897	3.119	3.75

1/Es segunda vuelta en la que únicamente presentan los Creadores de Mercado que se les haya aprobado en la primera subasta.

2/Colocación no competitiva en la que únicamente presentan los Creadores de Mercado que se les haya aprobado en la primera subasta

Cuadro 2

Mercado Primario

TES DE CORTO PLAZO - OPERACIONES DE TESORERIA (\$m)				
	Subasta	Cancelados	Saldo en Circulación	Participación %
Tes Corto Plazo	16.990.998	9.749.998	16.990.998	89,4%
Cupo en Administración Vigente 2019			19.000.000	
Saldo por Colocar			2.009.002	10,6%

Fuente: Departamento de Fiduciaria y Valores. Datos al 13 de diciembre de 2019.

Tipo	Denominaciones Originales				Pesos (\$ mm)				Part. %	
	Subasta	Convenida	Forzosa	Total	Subasta	Convenidas	Forzosa	Total		
Tasa Fija Pesos (millones)	13.602.364	8.529.348	791.690	22.923.402	13.602	8.529	792	22.923	71%	
Tasa Variable Pesos (millones)	0	0	0	0	0	0	0	0	0%	
UVR (millones)	24.168	10.114,1	0	34.282,0	6.597	2.761	0	9.358	29%	
USD (millones)	0	0,0	0	0	0	0	0	0	0%	
(1) Total Colocado					20.200	11.290	792	32.281,7	82,1%	
Participación Porcentual					63%	35%	2%			
(2) Cupo de Administración para año 2019									39.340	100,0%
Saldo por Colocar (2) - (1)									7.058	17,9%

Fuente: Departamento de Fiduciaria y Valores.

Datos al 13 de diciembre de 2019.

Cuadro 3

Proyección de vencimientos de TES denominados en pesos					
TES EN PESOS (miles de millones de pesos)	CONCEPTO	TOTAL SEMANA	SECTOR FINANCIERO (1)	FOGAFIN	OTROS
SEMANA DEL 15 DE DICIEMBRE AL 21 DE DICIEMBRE	CAPITAL	\$ -	\$ -	\$ -	\$ -
	INTERESES (2)	\$ -	\$ -	\$ -	\$ -
SEMANA DEL 22 DE DICIEMBRE AL 28 DE DICIEMBRE	CAPITAL	\$ -	\$ -	\$ -	\$ -
	INTERESES (2)	\$ -	\$ -	\$ -	\$ -
SEMANA DEL 29 DE DICIEMBRE AL 4 DE ENERO	CAPITAL	\$ -	\$ -	\$ -	\$ -
	INTERESES (2)	\$ -	\$ -	\$ -	\$ -
SEMANA DEL 5 DE ENERO AL 11 DE ENERO	CAPITAL	\$ -	\$ -	\$ -	\$ -
	INTERESES (2)	\$ -	\$ -	\$ -	\$ -
SEMANA DEL 12 DE ENERO AL 18 DE ENERO	CAPITAL	\$ -	\$ -	\$ -	\$ -
	INTERESES (2)	\$ -	\$ -	\$ -	\$ -

Fuente: Departamento de Fiduciaria y Valores

(1) Incluye Bancos, CF, CFC, CAV, Fiduciarias, Fondos de Pensiones Privados y Comisionistas de Bolsa

(2) Incluye Cupones e Intereses

Gráfico 1

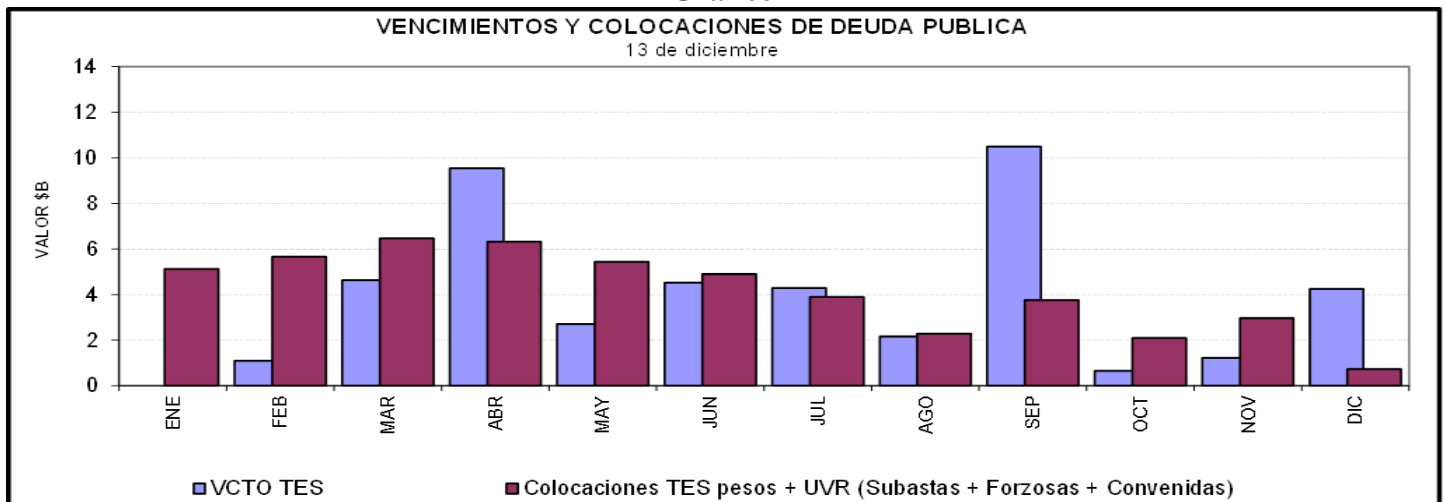

Cuadro 4
Saldos de deuda pública y Tenedores

		Vencimiento				TOTAL		
		Vence 2020		Vence después				
Denominación	Plazo	Saldo en Circulación (\$mm)	Participación	Saldo en Circulación (\$mm)	Participación	Saldo en Circulación (\$mm)	Participación	
PESOS	<365 Días	\$ 24'451.8	7.7%	\$ -	0.0%	\$ 24'451.8	7.7%	
	2	\$ -	0.0%	\$ 33'484.9	10.6%	\$ 33'484.9	10.6%	
	4	\$ -	0.0%	\$ 26'890.0	8.5%	\$ 26'890.0	8.5%	
	5	\$ -	0.0%	\$ 19'653.2	6.2%	\$ 19'653.2	6.2%	
	6	\$ -	0.0%	\$ 28'779.0	9.1%	\$ 28'779.0	9.1%	
	8	\$ -	0.0%	\$ 30'732.9	9.7%	\$ 30'732.9	9.7%	
	10	\$ -	0.0%	\$ 17'774.4	5.6%	\$ 17'774.4	5.6%	
	12	\$ -	0.0%	\$ 18'774.2	6.0%	\$ 18'774.2	6.0%	
	14	\$ -	0.0%	\$ 9'502.9	3.0%	\$ 9'502.9	3.0%	
	Total		\$ 24'451.8	7.7%	\$ 185'591.5	58.8%	\$ 210'043.2	66.5%
UVR	1	\$ -	0.0%	\$ 15'782.6	5.0%	\$ 15'782.6	5.0%	
	3	\$ -	0.0%	\$ 28'193.1	8.9%	\$ 28'193.1	8.9%	
	5	\$ -	0.0%	\$ 10'623.7	3.4%	\$ 10'623.7	3.4%	
	7	\$ -	0.0%	\$ 16'976.0	5.4%	\$ 16'976.0	5.4%	
	13	\$ -	0.0%	\$ 10'261.1	3.3%	\$ 10'261.1	3.3%	
	15	\$ -	0.0%	\$ 15'309.4	4.9%	\$ 15'309.4	4.9%	
	17	\$ -	0.0%	\$ 5'439.0	1.7%	\$ 5'439.0	1.7%	
	29	\$ -	0.0%	\$ 3'156.5	1.0%	\$ 3'156.5	1.0%	
	Total		\$ -	0.0%	\$ 105'741.4	33.5%	\$ 105'741.4	33.5%
	Total		\$ 24'451.8	7.7%	\$ 291'332.9	92.3%	\$ 315'784.7	100.0%

* Datos actualizados al 13 dic 2019

Fuente: Banco de la República

Cuadro 7

Montos Negociados Mercado Secundario TES

Miles de millones de pesos

	SEN					MEC				
	TF	DOL	IPC	UVR	Total	TF	DOL	IPC	UVR	Total
Promedio Diario										
Semana Actual	980,60	0,00	0,00	0,86	981,46	1.190,60	0,00	0,00	0,44	1.191,04
Semana Anterior	1.157,10	0,00	0,00	0,93	1.158,03	1.292,02	0,00	0,00	0,53	1.292,55
Diferencia	-176,50	0,00	0,00	-0,07	-176,57	-101,43	0,00	0,00	-0,09	-101,51
Trimestre Anterior	841,10	0,00	0,00	1,15	842,25	989,10	0,00	0,00	0,96	990,05
Diferencia	139,50	0,00	0,00	-0,29	139,21	201,50	0,00	0,00	-0,52	200,98

Fuente: BVC. Datos al 13 de diciembre del 2019

Gráfico 2
Curvas UVR Spot
06 dic 2019 y 13 dic 2019

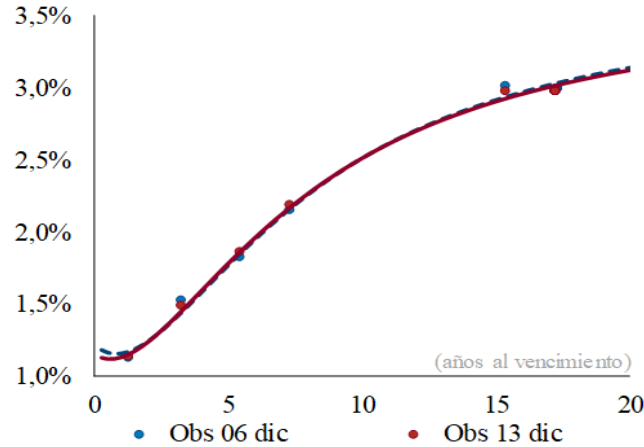

Cambios en la curva por plazo

2 años	3 años	5 años	10 años
0	1	1	0

Cifras en puntos básicos

Fuente: SEN y MEC. **Cálculos:** Análisis de Mercados

* Las curvas se calcularon mediante la metodología de Nelson & Siegel

Cuadro 8

Expectativas de inflación

Plazo	Inflación Anual /1	DTF /1	TES TF - TES UVR /2				
			Semana Actual	Semana Anterior	Diferencia	Trimestre Anterior	Diferencia
			13-dic	06-dic	pbs.	27-sep	pbs.
3 Meses	3,80%	4,61%	3,26%	3,21%	5,13	2,82%	44,02
6 Meses	3,69%	4,64%	3,30%	3,26%	4,10	2,88%	41,73
9 Meses	3,65%	4,66%	3,33%	3,30%	3,15	2,93%	40,10
12 Meses	3,63%	4,67%	3,36%	3,34%	2,27	2,97%	39,17

/1 Según encuesta trimestral de expectativas de Octubre del 2019

/2 Diferencia en Curva Spot

/3 Fuente: Banco de la República

Cuadro 9

Bonos República de Colombia

BONOS EN DOLARES	feb-20	jul-21	mar-23	feb-24	may-24	ene-26	abr-27	mar-29	sep-37	ene-41	feb-44	sep-45	may-49
Spread Actual	225	69	84	101	96	119	120	129	202	195	190	179	174
Spread Semana Anterior	29	79	95	107	106	126	126	137	211	204	197	187	182
Diferencia Semana Anterior	196	-10	-10	-6	-10	-7	-6	-8	-9	-9	-8	-8	-8
Precio Actual	102	103	100	105	123	109	106	111	142	130	125	117	121
Precio Semana Anterior	102	103	100	105	123	108	105	110	141	128	123	115	119
Diferencia Semana Anterior	-60	14	39	28	43	47	50	80	171	183	175	187	202
Rendimiento Actual	3,8	2,3	2,5	2,7	2,6	2,9	3,0	3,1	4,0	4,0	4,0	4,0	4,0
Rendimiento Semana Anterior	1,9	2,4	2,6	2,7	2,7	3,0	3,0	3,2	4,1	4,1	4,1	4,1	4,1
Diferencia Semana Anterior	19,54	-1,10	-1,24	-0,74	-1,12	-0,84	-0,76	-0,96	-1,10	-1,10	-1,00	-1,07	-1,04

Spread en p.b.

Fuente: Minhacienda

ANEXO 7: MERCADO DE RENTA VARIABLE

Cuadro 1

Comportamiento de la Bolsa de Valores de Colombia			
	Volumen Transado*	COLCAP	Variación (%)**
09-dic	65,628	1.605,35	-0,39%
10-dic	69,655	1.602,94	-0,54%
11-dic	90,985	1.605,32	-0,39%
12-dic	141,082	1.618,56	0,43%
13-dic	115,518	1.630,80	1,19%

* Millones de pesos

**Variacion respecto ultimo dato semana anterior

Fuente: BVC.

ANEXO 8: MERCADOS INTERNACIONALES

Gráfico 1
INDICE VIX (Promedio móvil 5 días)

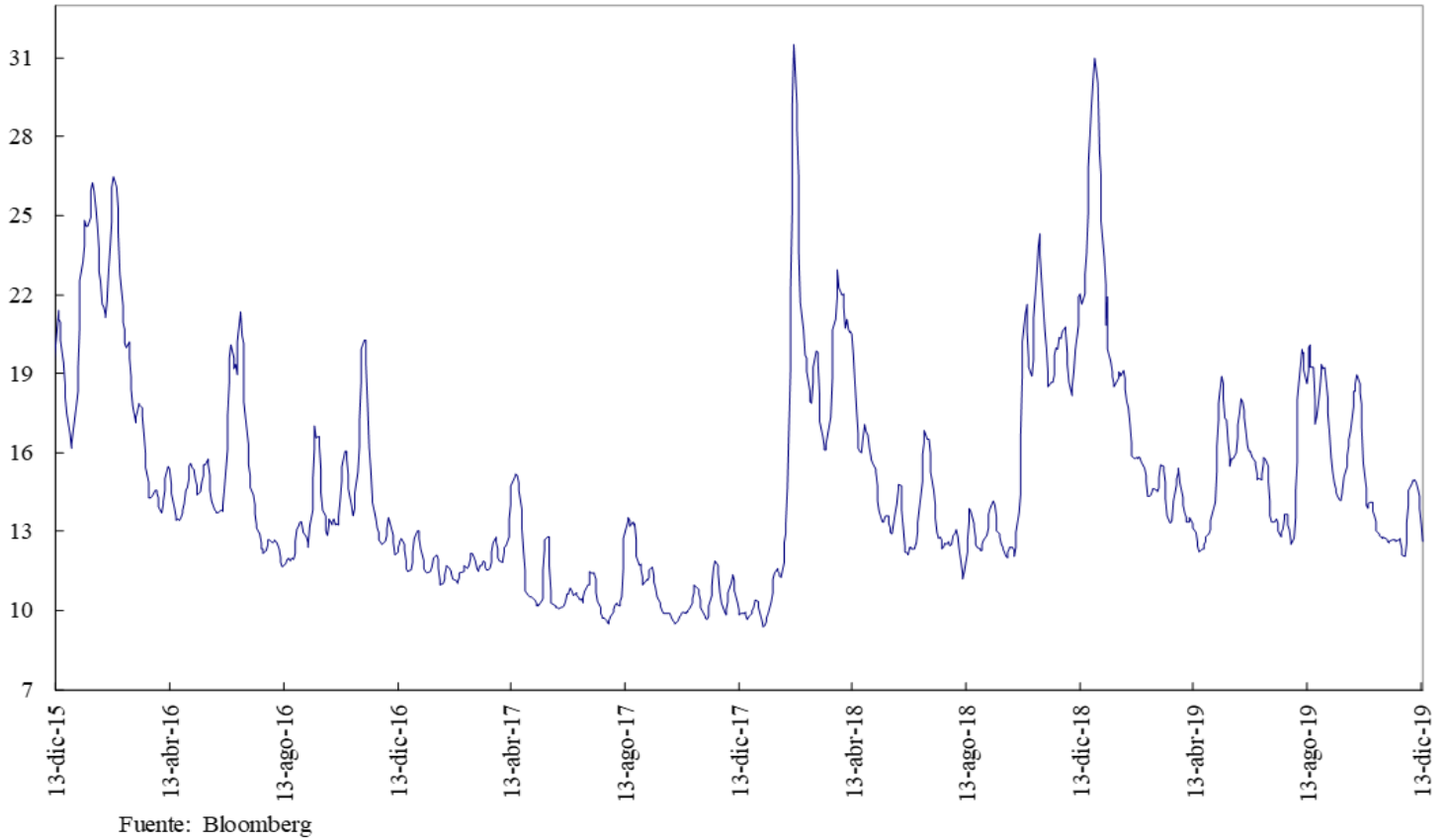

ANEXO 9: FLUJOS CAMBIARIOS

Gráfico 1. Flujo de Divisas de la Balanza Comercial
Flujos Mensuales (Millones de Dólares)

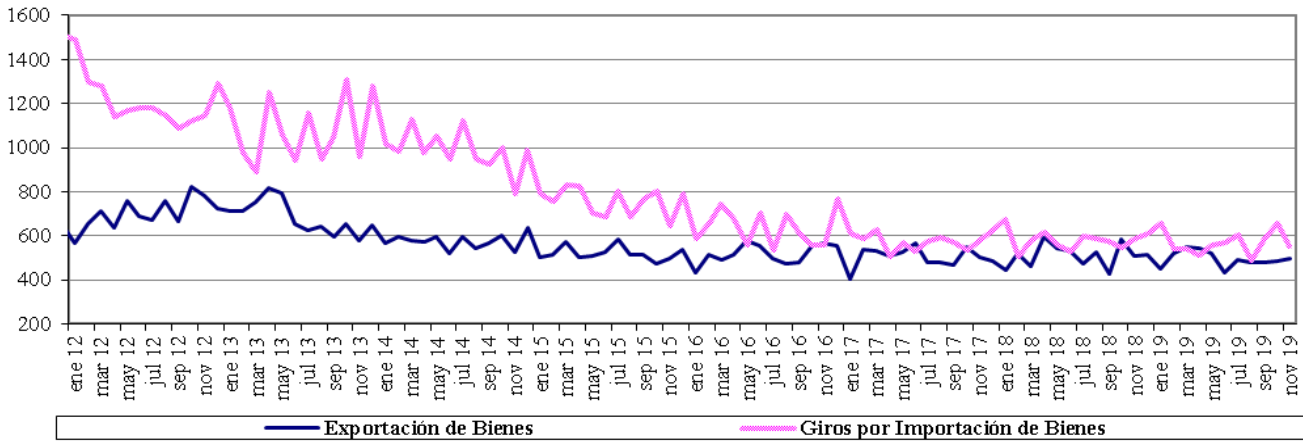

Fuente : Balanza Cambiaria - Banco de la República

Gráfico 2. Giros financieros netos
Flujos Mensuales (Millones de Dólares)

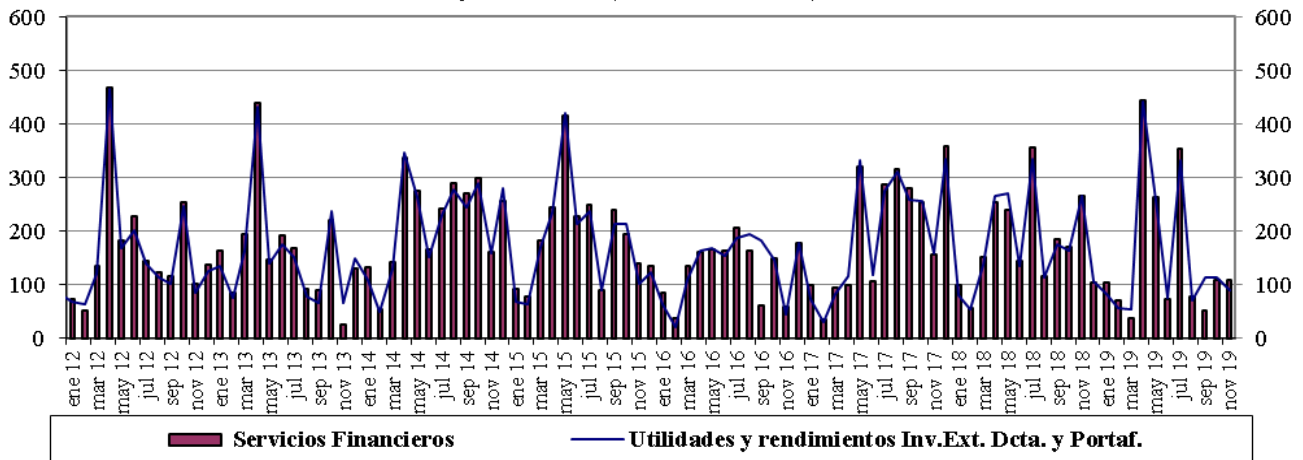

Fuente : Balanza Cambiaria - Banco de la República

Gráfico 3. Ingresos Netos por Transferencias, Donaciones y Remesas de Trabajadores
Flujos Mensuales (Millones de Dólares)

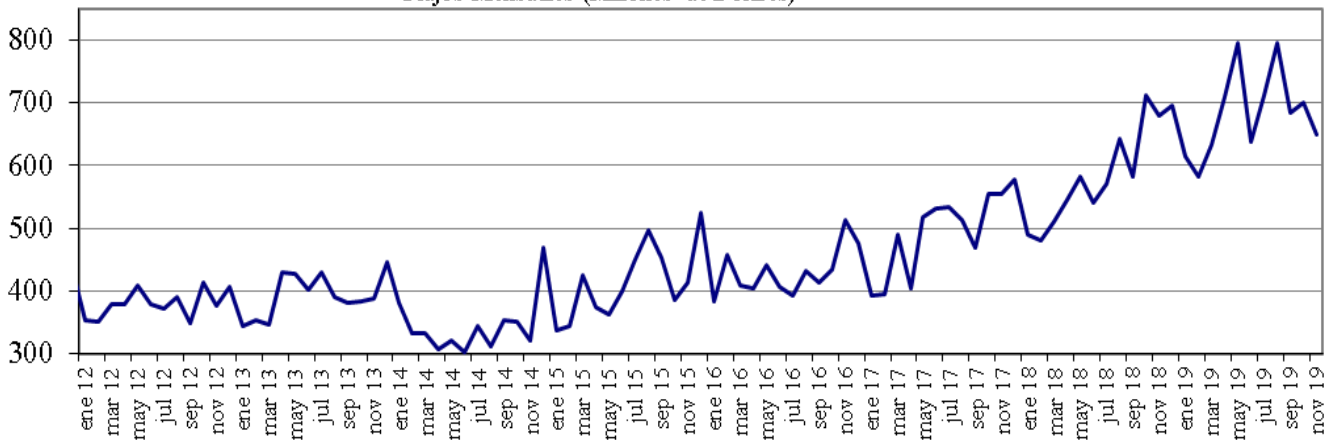

Fuente : Balanza Cambiaria - Banco de la República

Gráfico 4. Endeudamiento Neto del Sector Privado
Flujos Mensuales (Millones de Dólares)

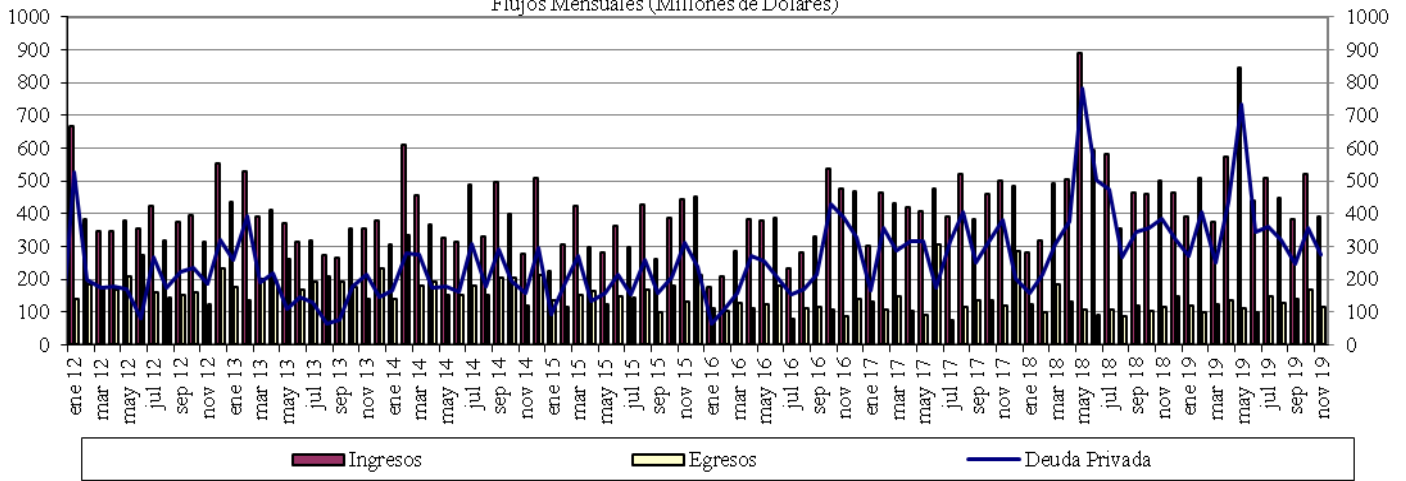

Fuente : Balanza Cambiaria - Banco de la República

Gráfico 5. Giro de Divisas por Pago de Deuda Privada
Flujos Mensuales (Millones de Dólares)

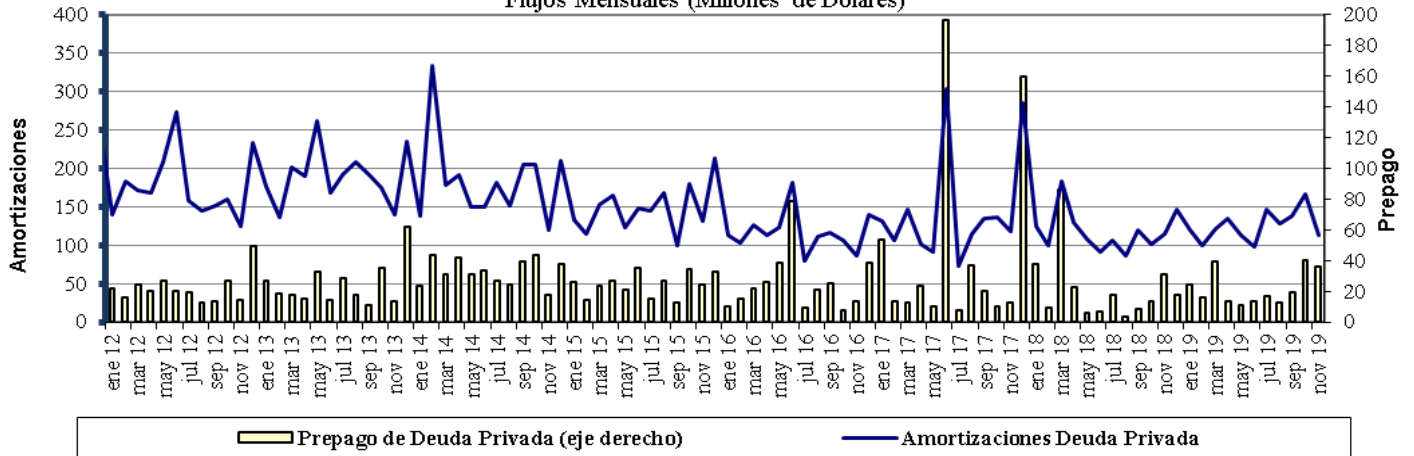

Fuente : Balanza Cambiaria - Banco de la República

ANEXO 10: FUENTES DE LA BASE MONETARIA E INTERVENCIÓN EN EL MERCADO CAMBIARIO

Cuadro 1

Fuentes de la Base Monetaria

Miles de millones de pesos

Variación Anual ^{1/}

Concepto	ene-19	feb-19	mar-19	abr-19	may-19	jun-19	jul-19	ago-19	sep-19	oct-19	nov-19
I. Gobierno	-448	-7.046	-10.887	-6.513	-10.122	-13.569	-13.753	-10.987	-3.954	-6.513	-2.700
Traslado utilidades en pesos	761	761	2.015	2.015	2.015	2.015	2.015	2.015	2.015	2.015	2.015
Depósitos en el Banco de la República	-1.209	-7.807	-12.903	-8.529	-12.138	-15.584	-15.769	-13.003	-5.970	-8.529	-4.715
Depósitos remunerados de control monetario	0	0	0	0	0	0	0	0	0	0	0
II. TES Regulación	-5.255	-3.697	-2.272	-2.298	-2.322	-448	834	792	960	7.473	7.415
Compras definitivas	735	2.297	3.735	3.735	3.735	5.610	7.000	7.000	7.000	8.500	8.500
Ventas definitivas	-5.054	-5.054	-5.054	-5.054	-5.054	-5.054	-5.054	-5.054	-5.054	0	0
Vencimiento	-936	-939	-953	-978	-1.003	-1.003	-1.112	-1.153	-985	-1.027	-1.084
III. OPERACIONES DE LIQUIDEZ BR	7.655	8.044	9.081	3.182	11.676	15.781	11.221	7.565	1.401	2.585	-1.353
Expansión ^{2/}	7.896	7.936	9.125	3.274	11.649	16.154	11.094	7.576	1.631	2.280	-1.551
Contracción	-241	108	-43	-93	27	-373	127	-11	-229	305	197
IV. Divisas ^{3/}	2.559	6.917	7.970	9.028	9.028	9.028	9.028	9.028	9.028	9.027	9.027
Opciones put para control de volatilidad	0	0	0	0	0	0	0	0	0	0	0
Opciones call para desacumulación de reservas	0	0	0	0	0	0	0	0	0	0	0
Opciones put para acumulación de reservas	2.559	3.802	4.854	5.913	5.913	5.913	5.913	5.913	5.913	5.912	5.912
Subasta de compra directa	0	0	0	0	0	0	0	0	0	0	0
Subasta de venta directa	0	0	0	0	0	0	0	0	0	0	0
Intervención discrecional	0	0	0	0	0	0	0	0	0	0	0
Venta de divisas al Gobierno	0	0	0	0	0	0	0	0	0	0	0
Compra de divisas al Gobierno	0	3.116	3.116	3.116	3.116	3.116	3.116	3.116	3.116	3.116	3.116
V. Otros ^{4/}	1.589	1.559	1.425	1.558	2.762	1.631	1.769	1.691	1.857	1.737	1.741
Variación total de la Base	6.100	5.777	5.316	4.957	11.021	12.423	9.099	8.089	9.292	14.309	14.131
Saldo Base Monetaria	90.830	89.357	89.772	88.165	93.088	95.499	94.309	93.374	93.681	97.658	100.827

1/ Estas cifras corresponden al cierre del mes calendario

2/ Incluye repos a un día, *overnight* y a mediano plazo.

3/ No se incluyen las operaciones con organismos internacionales.

4/ Dentro del rubro "Otros" se incluye el efecto monetario del PyG del BR.

Fuente: Banco de la República

Cuadro 2
Operaciones de Compra - Venta de Divisas del Banco de la República
(Millones de Dólares)

Concepto	2017	2018					2019					
	Acumulado Ene - Dic	TRIM I.	TRIM II.	TRIM III.	TRIM IV.	Acumulado Ene - Dic	Ene - Mar	Abr - Jun	Jul-Sep	Oct	Nov	Acumulado Ene - Nov
Compras	0.0	0.0	0.0	0.0	400.3	400.3	2,139.6	338.5	0.0	0.0	0.0	2,478.1
Opciones Put	0.0	0.0	0.0	0.0	400.3	400.3	1,139.6	338.5	0.0	0.0	0.0	1,478.1
Para Acumulación Reservas Internacionales	0.0	0.0	0.0	0.0	400.3	400.3	1,139.6	338.5	0.0	0.0	0.0	1,478.1
Para Control de Volatilidad	0.0	0.0	0.0	0.0	0.0	0.0	0.0	0.0	0.0	0.0	0.0	0.0
Subastas de Compra Directa	0.0	0.0	0.0	0.0	0.0	0.0	0.0	0.0	0.0	0.0	0.0	0.0
Intervención Discrecional	0.0	0.0	0.0	0.0	0.0	0.0	0.0	0.0	0.0	0.0	0.0	0.0
Gobierno Nacional	0.0	0.0	0.0	0.0	0.0	0.0	1,000.0	0.0	0.0	0.0	0.0	1,000.0
Ventas	0.0	0.0	0.0	0.0	0.0	0.0	0.0	0.0	0.0	0.0	0.0	0.0
Opciones Call	0.0	0.0	0.0	0.0	0.0	0.0	0.0	0.0	0.0	0.0	0.0	0.0
Para Desacumulación Reservas Internacionales	0.0	0.0	0.0	0.0	0.0	0.0	0.0	0.0	0.0	0.0	0.0	0.0
Para el Control de la Volatilidad	0.0	0.0	0.0	0.0	0.0	0.0	0.0	0.0	0.0	0.0	0.0	0.0
Gobierno Nacional	0.0	0.0	0.0	0.0	0.0	0.0	0.0	0.0	0.0	0.0	0.0	0.0
Compras Netas	0.0	0.0	0.0	0.0	400.3	400.3	2,139.6	338.5	0.0	0.0	0.0	2,478.1

Fuente: Banco de la República

ANEXO 11: COMPOSICIÓN DE LAS RESERVAS INTERNACIONALES

Cuadro 1. COMPOSICIÓN DE LAS RESERVAS INTERNACIONALES *
2018-2019

Descripción	(Millones de US\$)							
	31-dic-18		29-nov-19		13-dic-19**		Variación	
	Valor	Part. % en las Reservas Brutas	Valor	Part. % en las Reservas Brutas	Valor	Part. % en las Reservas Brutas	Mensual corrido	Año corrido
1. RESERVAS BRUTAS	48,401	100.00%	52,958	100.00%	53,063	100.00%	105	4,662
Efectivo en caja	2	0.00%	2	0.00%	2	0.00%	0	0
Depósitos a la orden	193	0.40%	168	0.32%	156	0.29%	-12	-38
Inversiones	44,526	91.99%	47,247	89.22%	50,284	94.76%	3,038	5,758
-Portafolio directo	32,207	66.54%	32,746	61.83%	35,779	67.43%	3,033	3,572
-Portafolio en administración	12,320	25.45%	14,501	27.38%	14,506	27.34%	5	2,186
Valores por cobrar venta de inversiones	1,353	2.79%	2,939	5.55%	3	0.01%	-2,936	-1,350
Oro	529	1.09%	654	1.23%	658	1.24%	4	129
-En caja	0	0.00%	0	0.00%	0	0.00%		
-En custodia	529	1.09%	654	1.23%	658	1.24%	4	129
Fondo Monetario Internacional	1,274	2.63%	1,409	2.66%	1,420	2.68%	11	147
-DEGs	914	1.89%	877	1.66%	884	1.67%	7	-30
-Posición de reserva	360	0.74%	532	1.00%	536	1.01%	4	177
Fondo Latinoamericano de Reservas	525	1.08%	540	1.02%	540	1.02%	0	16
-Aportes	505	1.04%	520	0.98%	520	0.98%	0	16
-Pesos Andinos	20	0.04%	20	0.04%	20	0.04%	0	0
Convenios Internacionales	0	0.00%	0	0.00%	0	0.00%	0	0
2. PASIVOS DE CORTO PLAZO (a)	9	0.02%	6	0.01%	6	0.01%	0	-2
Convenios internacionales	0	0.00%	0	0.00%	0	0.00%	0	0
Bancos del Exterior	0	0.00%	0	0.00%	0	0.00%	0	0
Fondo Latinoamericano de Reservas FLAR	0	0.00%	0	0.00%	0	0.00%	0	0
Valores por pagar compra inversiones	0	0.00%	0	0.00%	0	0.00%	0	0
Dptos. Por Invs. Ext. De Portafolio Dcto. 4814 de 2007.	0	0.00%	0	0.00%	0	0.00%	0	0
Intereses causados de los pasivos	9	0.02%	6	0.01%	6	0.01%	0	-2
3. RESERVAS NETAS (1 menos 2)	48,393	99.98%	52,952	99.99%	53,057	99.99%	105	4,664

* Reservas Internacionales a precios de mercado. Incluye causaciones y valuaciones.

** A partir del 4 de junio de 2019 los recursos en dólares del Gobierno en el Banco de la República se registran en cuentas diferentes a las de las reservas internacionales. Cifras provisionales.

Fuente: Banco de la República