

Semana 49

INFORME DE MERCADOS FINANCIEROS

4 de diciembre de 2019

Este es un documento de trabajo informativo. Su contenido no compromete al Banco de la República ni a su Junta Directiva.

Únicamente incluye las operaciones de los establecimientos de crédito en Colombia para agregados monetarios y crediticios. Por tanto no se tienen en cuenta las operaciones de sus sucursales en el exterior.

1. Comportamiento de las tasas de interés

a. Tasas de interés de los mercados monetarios, de crédito y de deuda pública

Tasas (e.a) 1/	Fecha 29-nov-19	Monto semanal MM de pesos	Monto promedio de captaciones semanales				Variación (pb)			
			año 2018	Corrido 2019	1 semana	1mes	13 semanas	año corrido	año completo	
Intervención BR	4,25	n.a	n.a	n.a	0	0	0	0	0	
IBR Overnight	4,25	n.a	n.a	n.a	0	0	-2	1	0	
IBR 1 mes (Tasa fija de OIS)	4,25	n.a	n.a	n.a	0	-1	-1	0	0	
IBR 3 meses (Tasa fija de OIS)	4,26	n.a	n.a	n.a	-1	0	0	-1	-2	
IBR 6 meses (Tasa fija de OIS)	4,31	n.a	n.a	n.a	-3	2	5	0	-6	
Pasivas										
TIB	4,26	3.347	3.756	3.304	1	0	-1	2	1	
DTF 2/	4,46	832	959	926	-3	7	1	-7	3	
Captación < 90 días 3/	2,42	91	71	78	-34	-6	24	-16	70	
Captación a 90 días 3/	4,46	869	990	942	-5	7	1	-7	2	
Captación 91-179 días 3/	4,79	479	486	430	13	14	7	8	-2	
Captación a 180 días 3/	4,79	492	504	537	6	7	5	-5	-3	
Captación a 181-360 días 3/	5,31	589	927	850	-3	6	4	18	16	
Captación > 360 días 3/	5,89	140	684	963	-17	11	39	35	54	
Total captación de CDT	4,77	2.659	3.663	3.800	-17	-15	-9	2	-3	
Monto promedio de desembolsos semanales										
	22-nov-19	Monto semanal	año 2018	Corrido 2019	1 semana	1mes	13 semanas	año corrido	año completo	
Activas										
Comercial 4/	8,57	3.122	2.891	2.936	-4	37	-13	-37	-65	
Tesorería	9,25	125	88	81	-65	119	-68	214	-72	
Preferencial	7,23	1.582	1.420	1.396	-9	23	14	-64	-25	
Ordinario	9,99	1.415	1.383	1.459	-12	6	-38	-15	-61	
Consumo 5/	15,67	1.957	1.344	1.765	-27	35	-42	-111	-173	
Consumo sin libranza	17,63	1141	721	987	-10	15	-88	-56	-196	
Consumo a través de libranza	12,92	816	623	778	9	-1	-37	-201	-199	
Tarjeta de crédito (Personas) 6/	25,46	737	645	695	-56	28	-62	-195	-151	
Vivienda 7/	10,40	229	271	271	-4	2	-7	0	-9	
Microcrédito	37,20	141	117	125	-30	97	39	100	43	
Activa Ponderada 8/	11,34	-	-	-	12	35	-33	45	-101	
Comercial BR 9/	8,54	-	-	-	-4	35	-13	-44	-64	
Pasivas										
Pasiva Ponderada	3,59	n.a	n.a	n.a	19	-12	-96	-7	0	
Ahorro 10/	2,40	n.a	n.a	n.a	2	4	6	19	10	
Deuda Pública 11/										
	29-nov-19	Monto semanal	año 2018	Corrido 2019	1 semana	1mes	13 semanas	año corrido	año completo	
1 año (TES Jul 2020)	4,15	337	2.823	1.316	-2	-10	-22	-96	-106	
3 años (TES May 2022)	5,20	3.486	2.252	3.619	12	28	32	-42	-59	
5 años (TES Jul 2024)	5,52	2.009	3.467	2.961	13	35	34	-60	-84	
6 años (TES Nov 2025)	5,84	599	4.215	2.021	14	35	36	-61	-85	
11 años (TES Sep 2030)	6,50	256	189	464	18	46	44	-44	-74	
13 años (TES Jun 2032)	6,65	434	2.131	986	24	48	44	-51	-76	

Fuente: Banco de la República y Bloomberg. Cálculos con información de los formatos 088 y 441 de la Superintendencia Financiera de Colombia.

1/ La tasa de intervención corresponde a la tasa diaria mientras que las demás corresponden al promedio semanal.

2/ El cálculo de la DTF se hace sobre las captaciones a 90 días de los Bancos, Corporaciones Financieras y Compañías de Financiamiento Comercial. La DTF que se presenta corresponde a la calculada en la respectiva fecha con información del viernes anterior hasta el jueves de la respectiva semana y tiene vigencia para la siguiente semana.

3/ Las tasas de captación corresponden a la información de CDT por plazos. Incluye la información para el total de sistema financiero.

4/ Promedio ponderado por monto de las tasa de crédito ordinarios, preferenciales y de tesorería.

5/ No incluye tarjetas de crédito.

6/ Calculada sin tener en cuenta consumos a 1 mes ni avances en efectivo.

7/ Corresponde al promedio ponderado de los créditos desembolsados para adquisición de vivienda en pesos y en UVR. Antes de realizar el promedio ponderado a la tasa de los créditos en UVR se le suma la variación anual promedio de la UVR de la respectiva semana. No incluye vivienda VIS.

8/ Calculado como el promedio ponderado por monto de las tasas de crédito de consumo, preferencial, ordinario y tesorería. Debido a la alta rotación del crédito de tesorería, su ponderación se estableció como la quinta parte de su desembolso semanal.

9/ Promedio ponderado por monto de las tasa de crédito ordinarios, preferenciales y un quinto del desembolso de tesorería.

10/ Incluye el rendimiento de los depósitos de ahorro ordinarios activos y las cuentas AFC.

11/ TES tasa fija en pesos. Las tasas corresponden al promedio ponderado por monto de las negociaciones en SEN y MEC.

b. Tasas de intervención del BR, Interbancaria, DTF (Semana Cálculo) e IBR

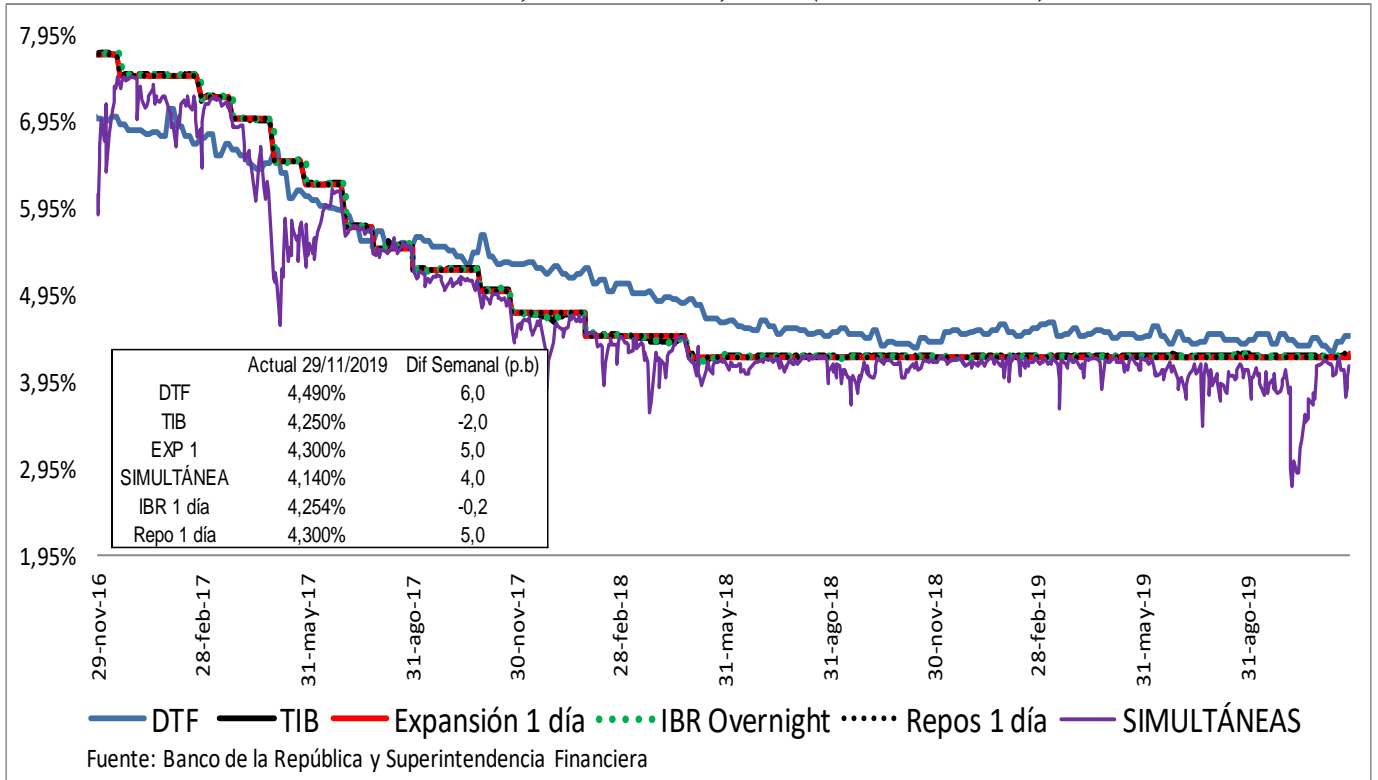

Spread IBR, TIB y CDT a través de tesorería frente a la tasa de referencia

Promedio 5 días

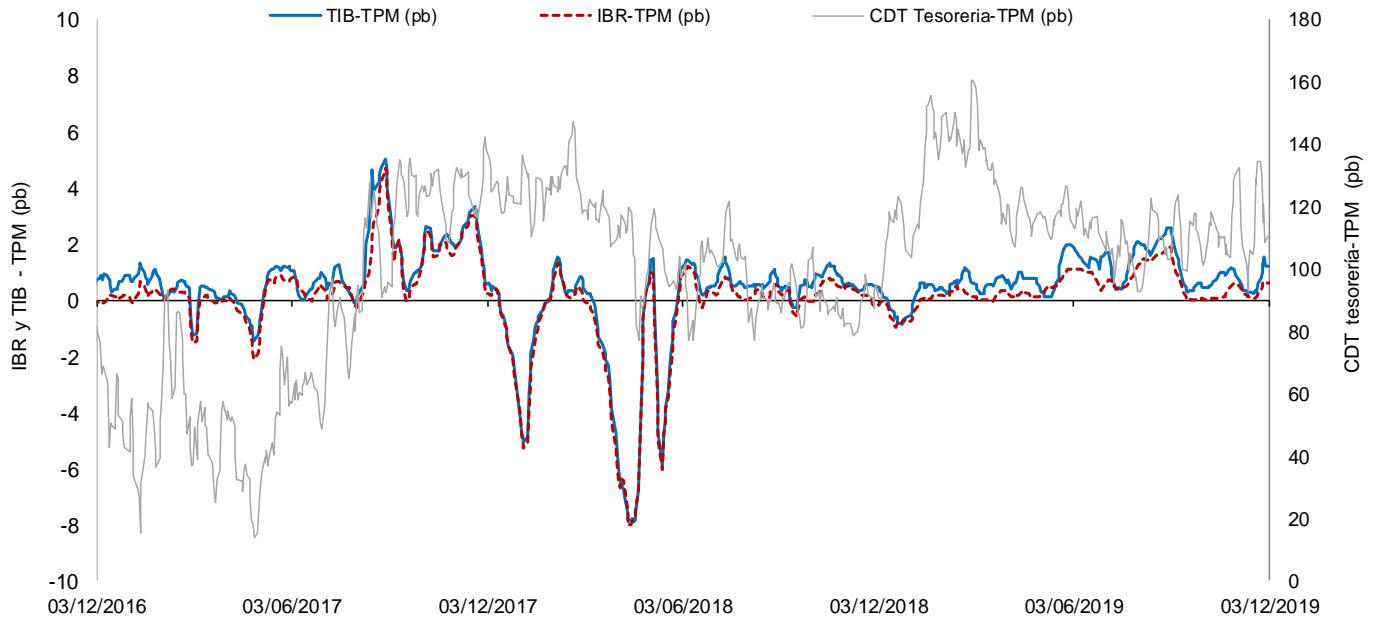

El IBR y la TIB corresponden al plazo de 1 día. La tasa de CDT a través de tesorería no se discrimina por plazo.
 FUENTE: Banco de la República, cálculos con información de la Superintendencia Financiera de Colombia

c. *Tasas de interés activas por tipo de préstamo*

Nominales

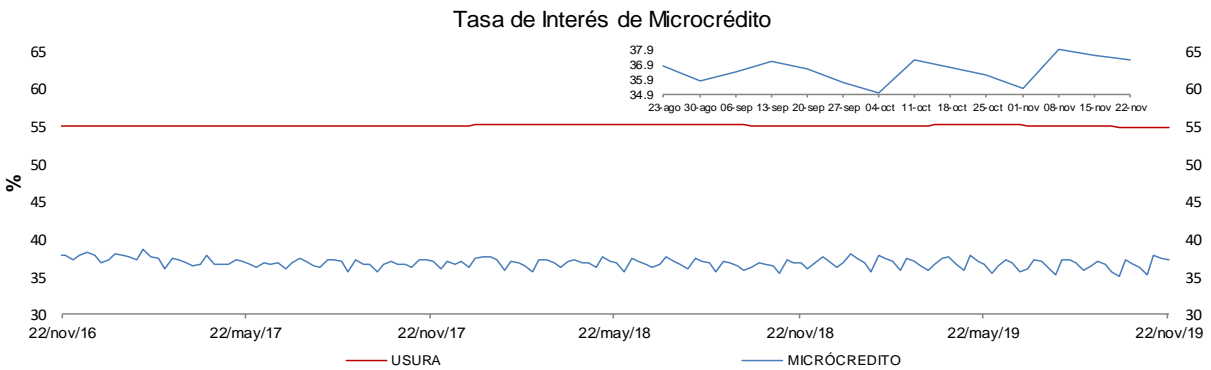
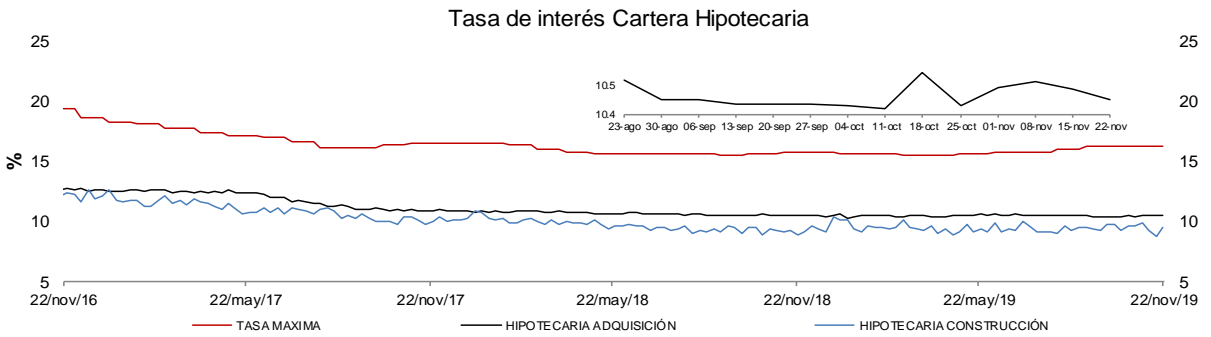
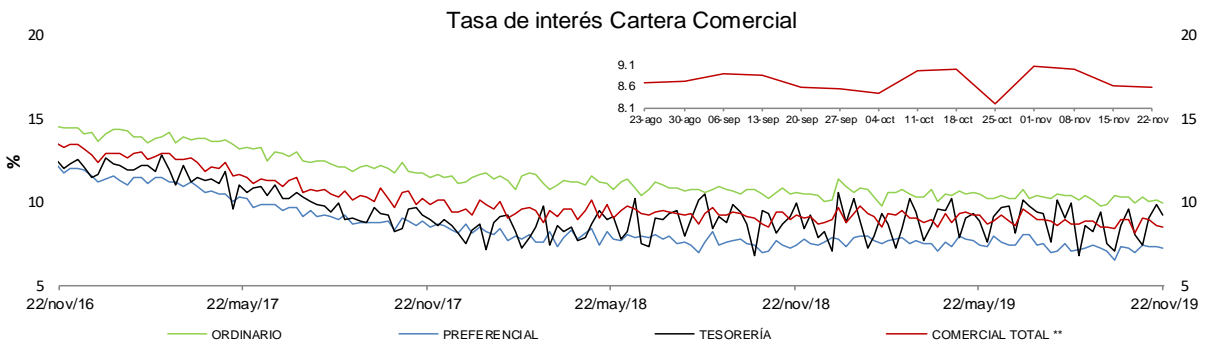
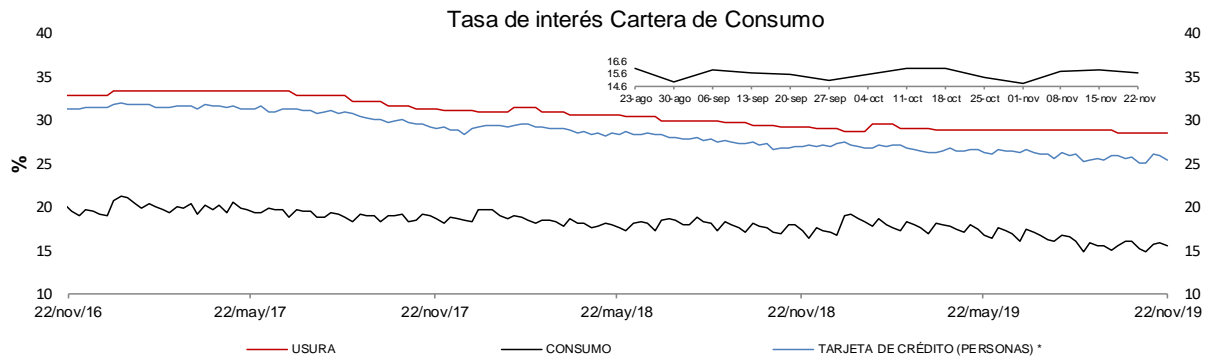

* La tasa de interés de tarjetas de crédito no incluye avances ni compras a 1 mes.

** Promedio ponderado por monto de las tasa de los créditos ordinarios, de tesorería y preferenciales.

FUENTES: Superintendencia financiera de Colombia y cálculos Banco de la República.

e. *Tasas de interés de intervención del BR, tasa de interés ponderada de captación del sistema financiero, DTF y tasa de colocación total del sistema financiero*

Promedio móvil de orden 4

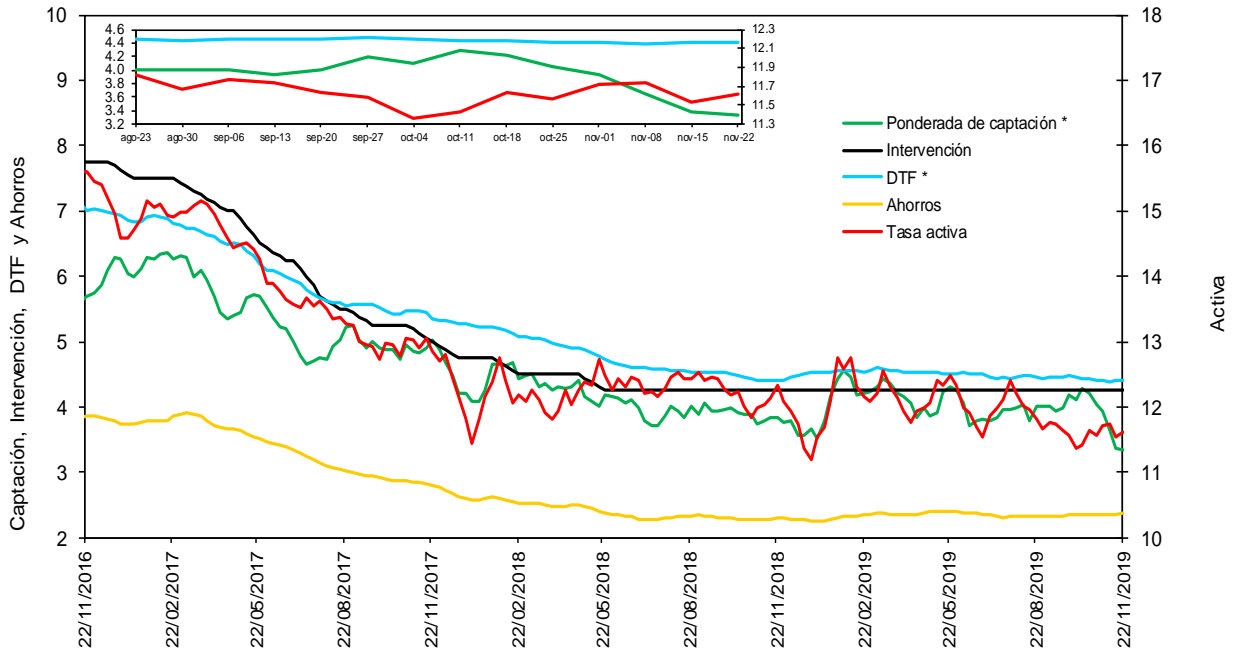

* La DTF está adelantada una semana, es decir no corresponde a la tasa vigente para la semana en cuestión sino a la tasa vigente para la semana siguiente, para que sea comparable con la tasa ponderada de captación de este gráfico.

Fuentes: Banco de la República. Cálculos con información de la Superintendencia Financiera de Colombia.

f. *Tasas de interés de deuda pública*

Tasas Cero Cupón de TES en Pesos y Tasa de Referencia del BR

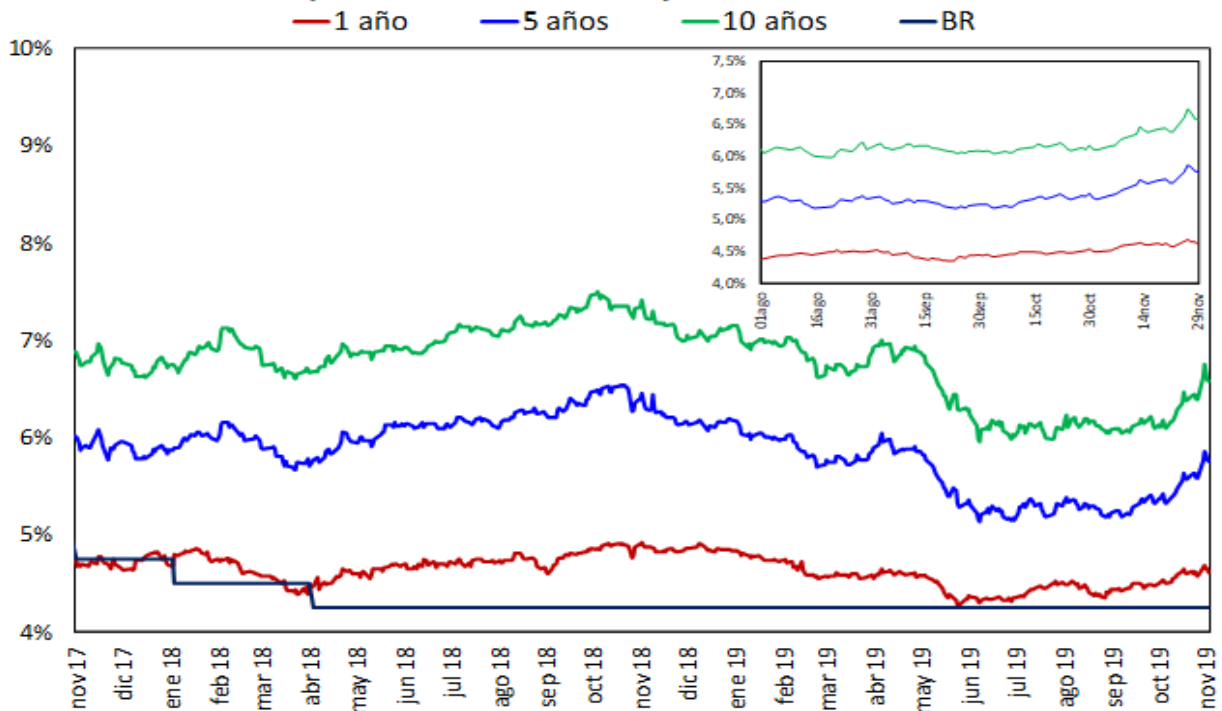

Fuente: SEN y MEC, cálculos DOAM

2. Liquidez primaria y mercado monetario

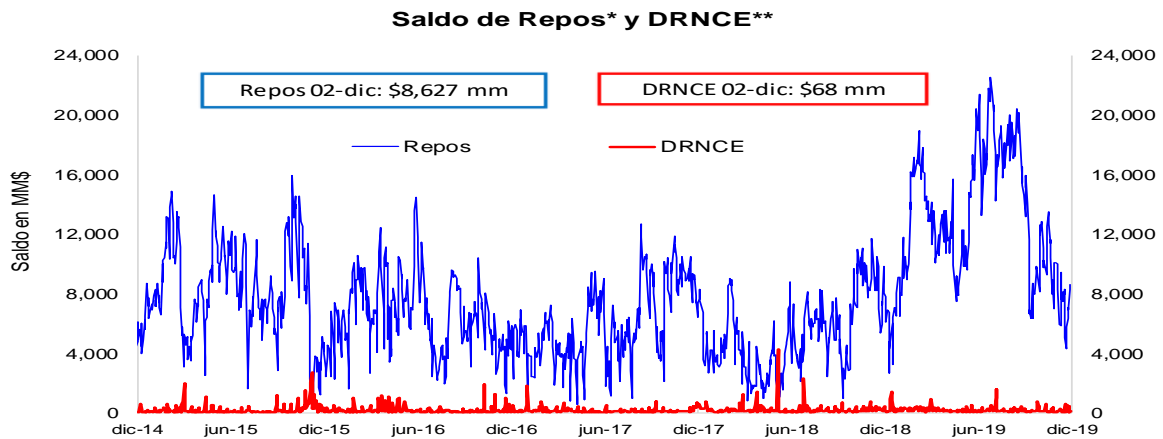

* Los repos incluyen las operaciones de la ventanilla de expansión.

** Depósitos Remunerados No Constitutivos de Encaje. Incluye las operaciones de contracción por ventanilla a 1 día.

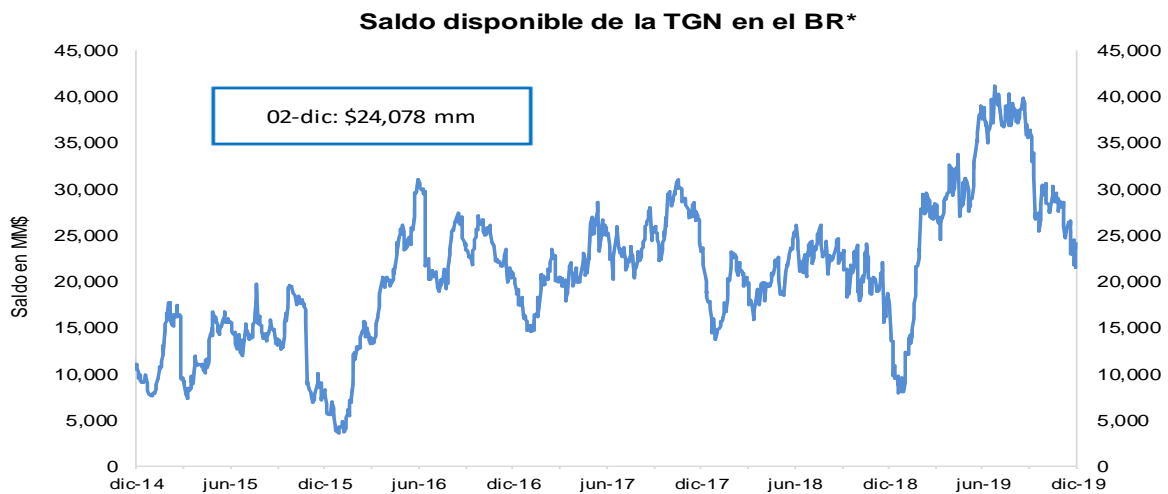

*No incluye el saldo de los TES de Control Monetario.

**Incluye los depósitos remunerados y los no remunerados de la TGN en el BR .

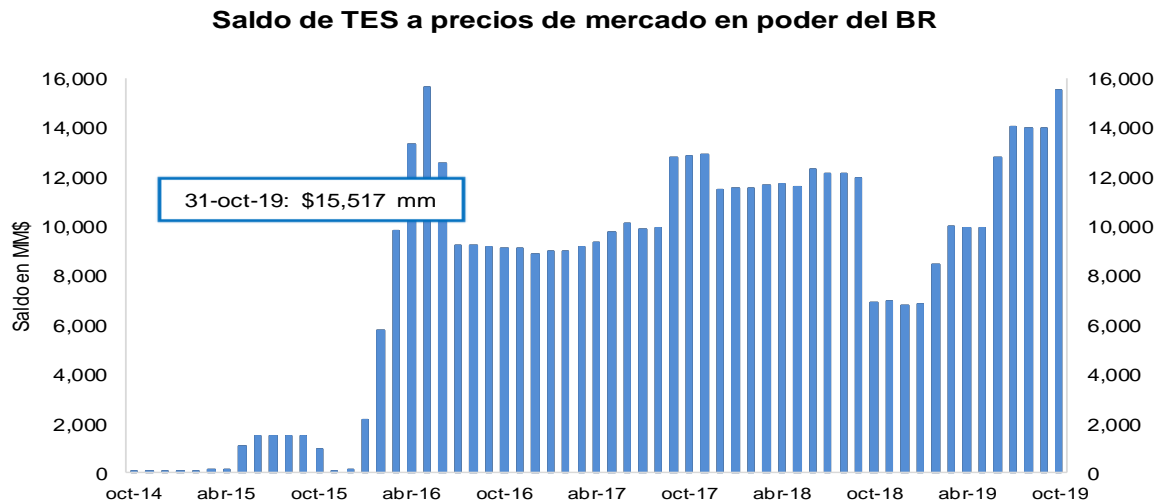

FUENTE: Banco de la República.

3. Pasivos del sistema financiero consolidado y mercado de depósito

a. M1, M3 Y PSE

OFERTA MONETARIA AMPLIADA ^{1/}
Miles de millones de pesos y porcentajes

Concepto	Saldo a noviembre 22 2019	VARIACIONES									
		SEMANTAL		ULTIMAS 4 SEM		ULTIMAS 13 SEM		CORRIDO AÑO		ANUAL	
		ABS	%	ABS	%	ABS	%	ABS	%	ABS	%
OFERTA MONETARIA AMPLIADA- M3	537,569	7,018	1.3	14,879	2.8	18,949	3.7	33,165	6.6	46,587	9.5
1. Efectivo	64,840	-409	-0.6	813	1.3	3,133	5.1	462	0.7	9,745	17.7
2. Pasivos Sujetos a Encaje	472,729	7,427	1.6	14,066	3.1	15,817	3.5	32,703	7.4	36,843	8.5
Cuenta Corriente	54,685	5,055	10.2	3,011	5.8	1,343	2.5	2,666	5.1	1,946	3.7
Ahorros	195,963	2,001	1.0	10,125	5.4	11,605	6.3	15,633	8.7	20,777	11.9
CDT + Bonos	204,541	-705	-0.3	-3,426	-1.6	-1,133	-0.6	14,526	7.6	11,902	6.2
CDT menor a 18 meses	81,640	-460	-0.6	-2,159	-2.6	-4,713	-5.5	371	0.5	-3,050	-3.6
CDT mayor a 18 meses	91,462	-230	-0.3	-927	-1.0	2,507	2.8	10,450	12.9	10,849	13.5
Bonos	31,439	-15	0.0	-340	-1.1	1,073	3.5	3,706	13.4	4,103	15.0
Depósitos Fiduciarios (impuestos y otros conceptos)	12,054	1,029	9.3	3,880	47.5	3,124	35.0	1,629	15.6	1,382	13.0
Depósitos a la Vista	5,487	47	0.9	476	9.5	877	19.0	-1,750	-24.2	835	17.9
Repos con el Sector Real	0	-	-	-	-	-	-	-	-	-	-
ITEM DE MEMORANDO											
M1. Medios de pago	119,524	4,647	4.0	3,824	3.3	4,476	3.9	3,128	2.7	11,691	10.8
M1 + Ahorros	315,488	6,648	2.2	13,949	4.6	16,080	5.4	18,761	6.3	32,468	11.5
PSE sin depósitos fiduciarios	460,675	6,398	1.4	10,186	2.3	12,692	2.8	31,075	7.2	35,461	8.3
M3 sin fiduciarios	525,515	5,989	1.2	10,999	2.1	15,825	3.1	31,537	6.4	45,205	9.4
	Variaciones Anualizadas	Semantal		Últimas 4 sem.		Últimas 13 sem.					
	M3	98.1		44.0		15.4					
	Efectivo	-27.9		17.8		21.9					
	PSE	127.8		48.1		14.6					
	M1	686.1		52.6		16.5					
	M1 + Ahorros	202.6		80.0		23.3					
	PSE sin depós. Fiduc.	106.9		33.7		11.8					
	M3 sin Fiduciarios	81.5		31.6		13.0					

1/ No incluye FDN. A partir de la semana del 9 de diciembre de 2016 se incluyen en toda la serie los bonos denominados en pesos emitidos en el exterior por Findeter en 2014.

Fuentes: Banco de la República y Formato 281 de la Superintendencia Financiera de Colombia.

c. M3, PSE Y M1 + AHORRO
Variaciones anuales (%) de datos semanales

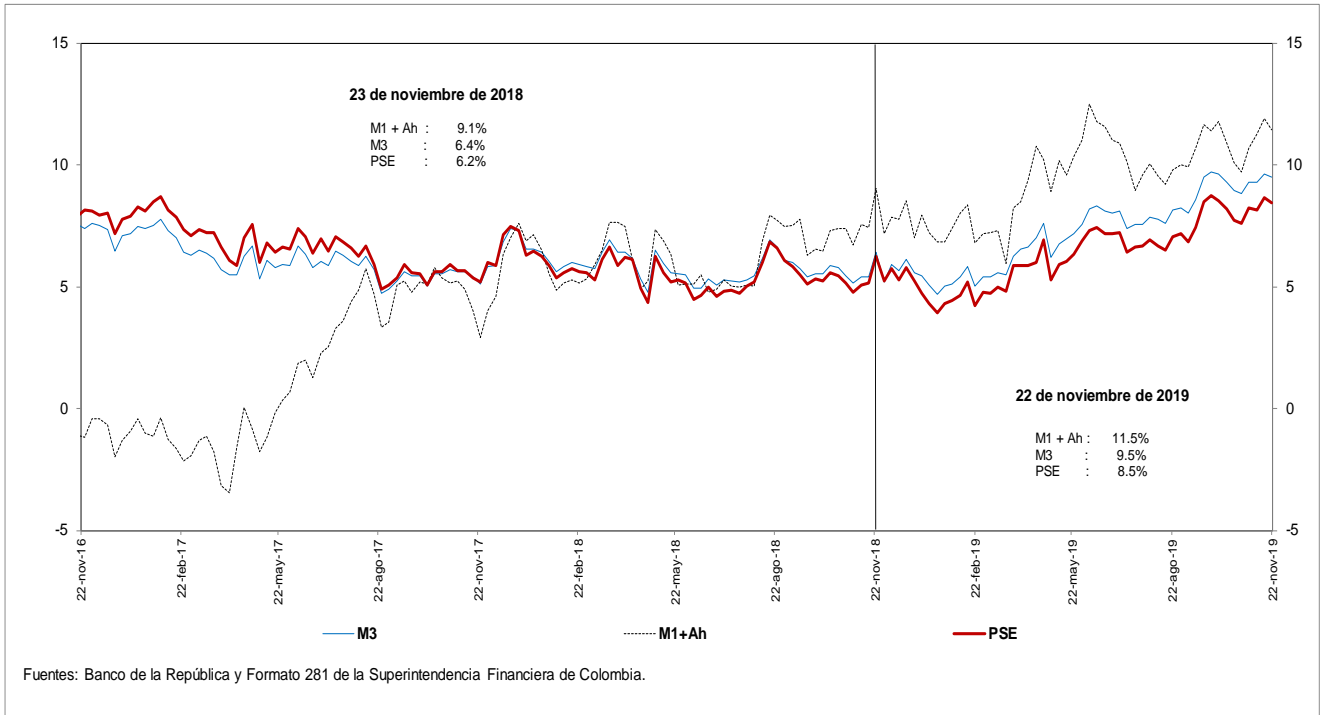

d. M3 Y PSE sin fiduciarios y M1 + AHORRO
Variaciones anuales (%) de datos semanales

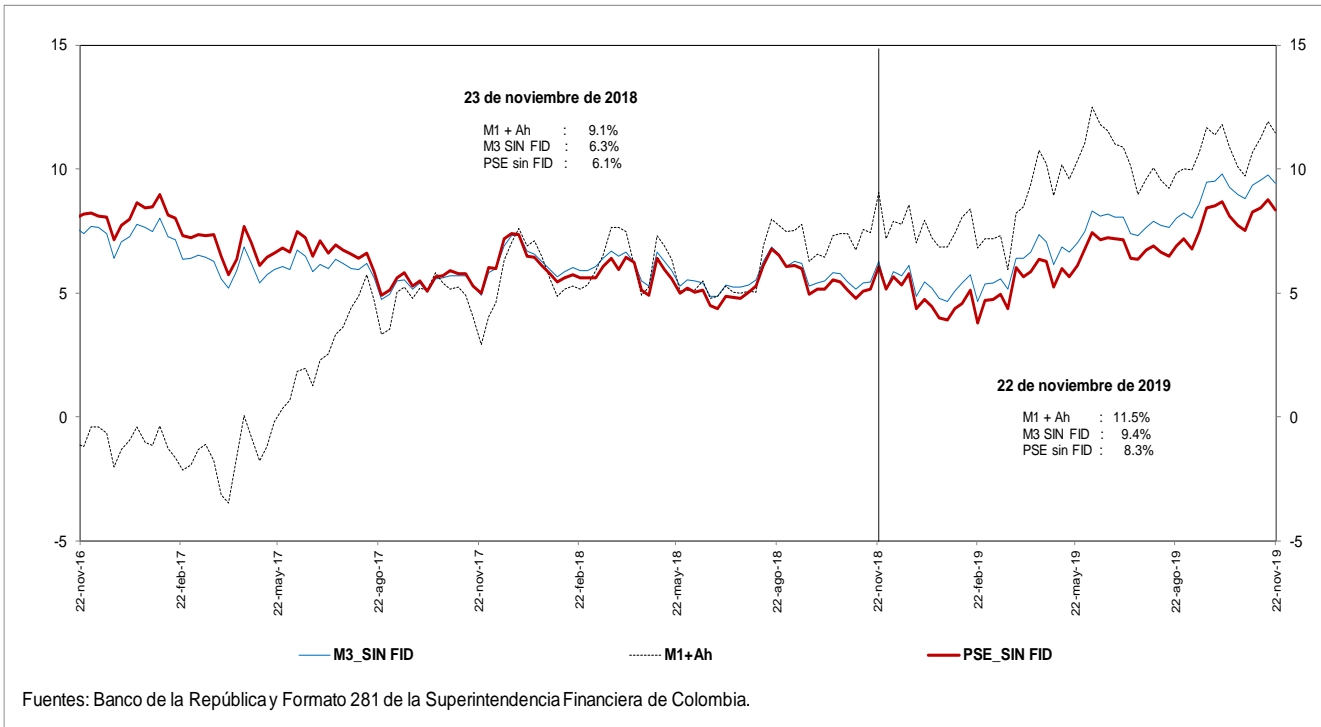

e. M3 Y PSE sin fiduciarios
Variaciones anualizadas últimas 13 semanas

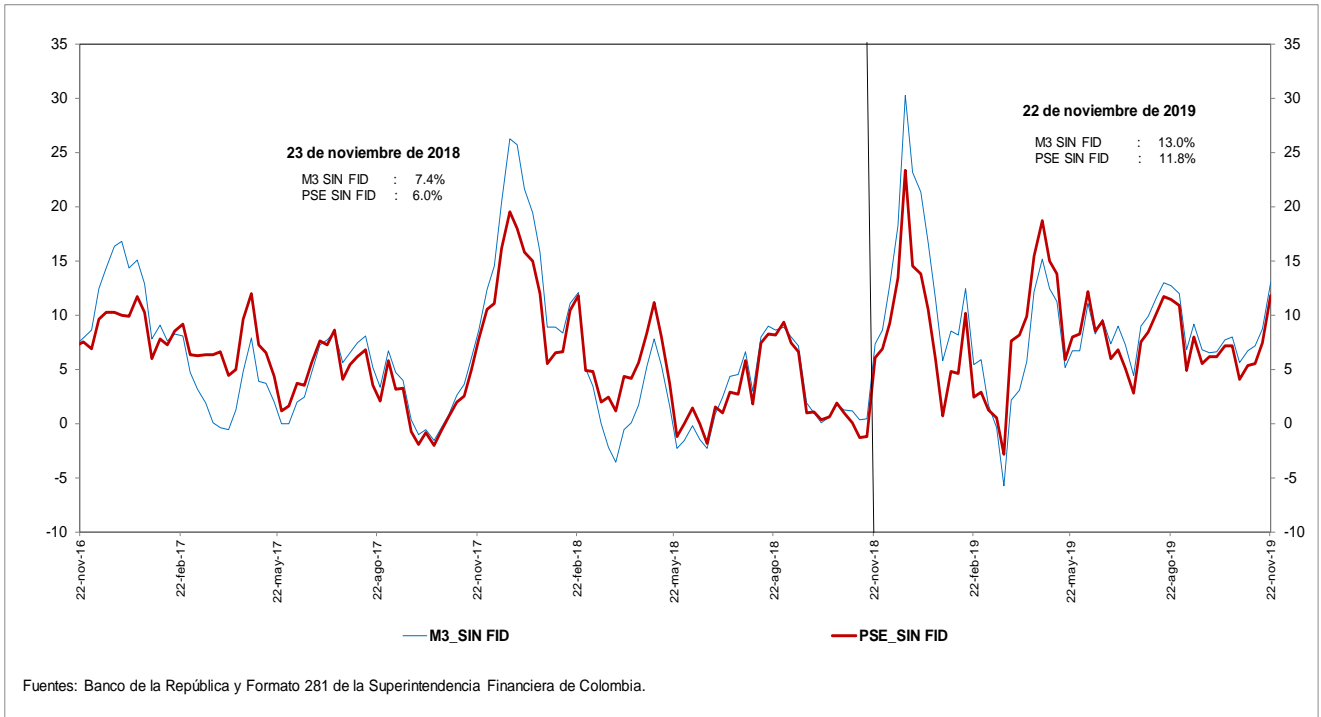

g. M3 y M1+AHORRO
Variaciones anualizadas últimas 13 semanas

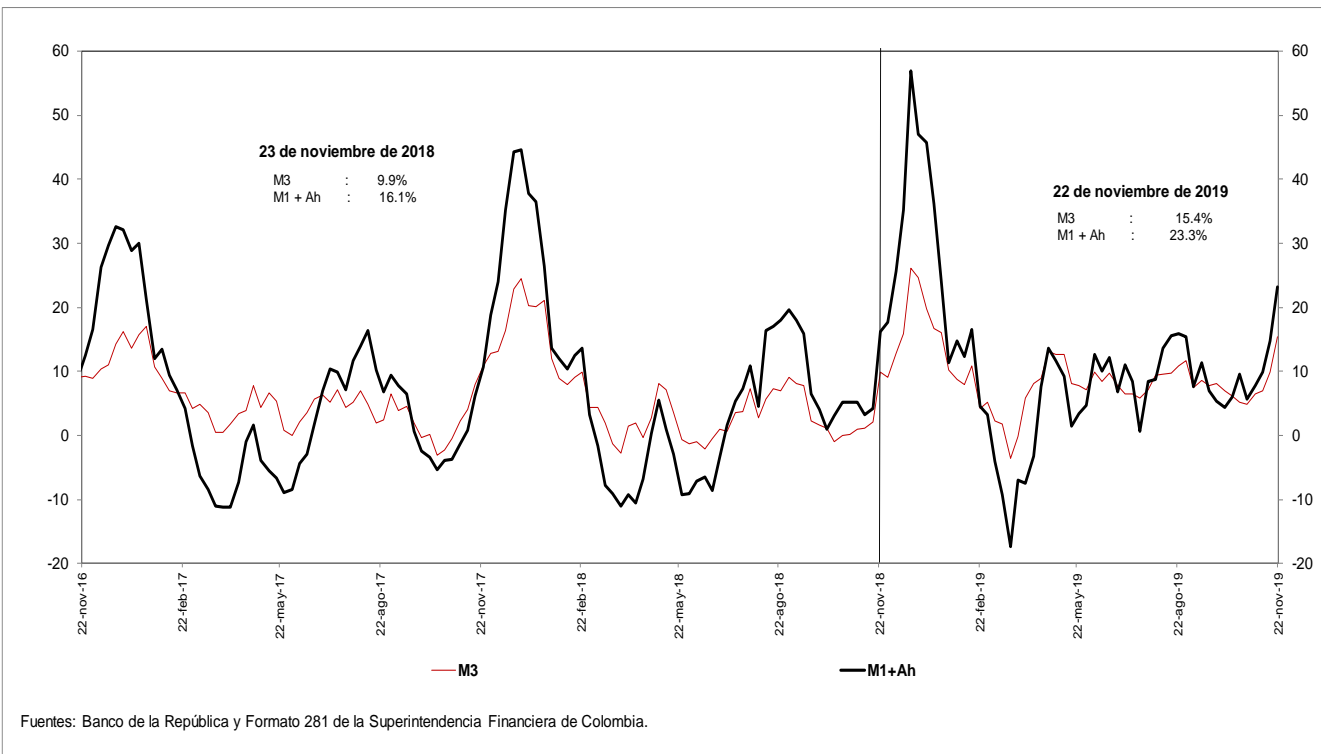

i. Base Monetaria y Multiplicador de M3
Promedio de orden 13

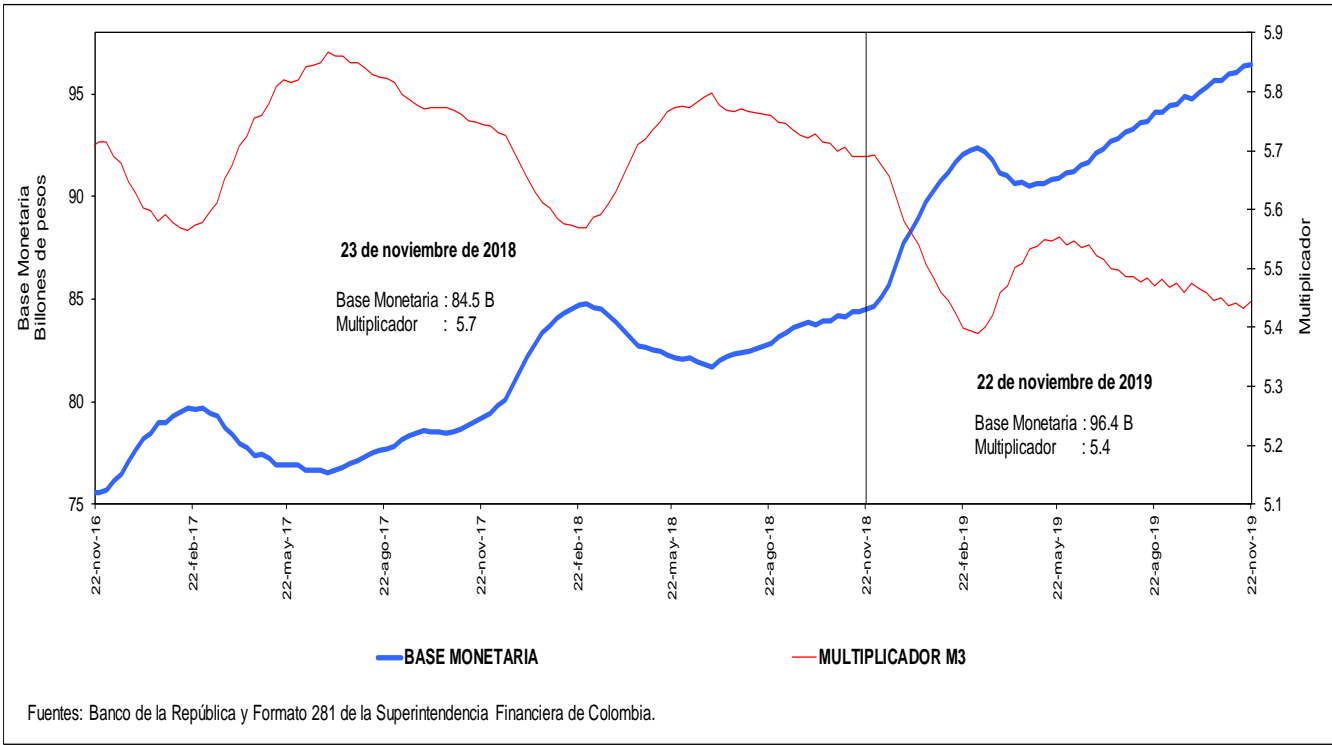

j. Coeficientes de Efectivo y Reserva
Promedio de orden 13

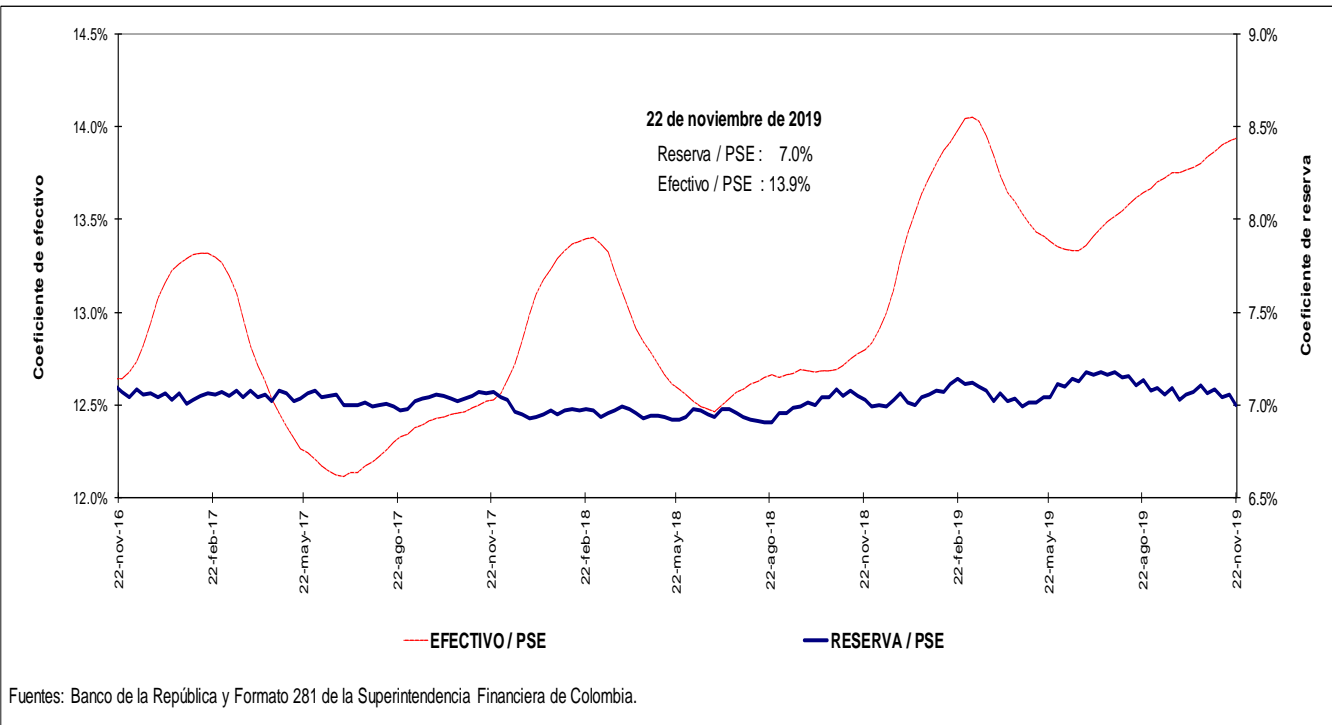

4. Activos internos del sector financiero y mercado de crédito

Cartera

a. Cartera Bruta M/T del Sistema Financiero por Modalidad de Crédito *

22 de noviembre de 2019

(Miles de millones de pesos y porcentajes)

Moneda		Saldo	Participación %	Variaciones									
				Semanal		Últimas 4 semanas		Últimas 13 semanas		Año corrido		Anual	
				Absoluta	%	Absoluta	%	Absoluta	%	Absoluta	%	Absoluta	%
Legal	Cartera ajustada	468,655	100.0	1,969	0.4	4,342	0.9	13,405	2.9	33,741	7.8	39,248	9.1
	Comercial 1/	232,152	49.5	1,080	0.5	1,783	0.8	4,037	1.8	9,961	4.5	12,362	5.6
	Consumo	152,778	32.6	744	0.5	2,169	1.4	7,392	5.1	18,095	13.4	20,151	15.2
	Hipotecaria ajustada 2/	70,763	15.1	115	0.2	371	0.5	1,754	2.5	5,290	8.1	6,263	9.7
	Microcrédito	12,962	2.8	30	0.2	20	0.2	221	1.7	395	3.1	472	3.8
	Memo Item												
	Hipotecaria	66,224	14.3	115	0.2	475	0.7	1,726	2.7	4,888	8.0	6,024	10.0
	Variaciones Anualizadas												
	Total cart. ajustada m/l				24.5		12.9		12.3		8.6		
				Comercial			27.4		10.5		7.3		5.0
			Consumo			28.9		20.4		21.9		15.0	
			Hipotecaria			8.8		7.1		10.6		9.0	
			Microcredito			12.9		2.0		7.1		3.5	
Extranjera	Total cartera en M. E.	18,227		-374	-2.0	-483	-2.6	-1,216	-6.3	-1,391	-7.1	-2,087	-10.3
	Total cartera en M. E. Mill. US\$	5,344		-93	-1.7	-167	-3.0	-375	-6.6	-693	-11.5	-957	-15.2
	Variaciones Anualizadas m/e												
	Expresada en pesos					-65.2		-28.8		-22.8		-7.8	
	Expresada en dólares					-59.2		-32.9		-23.7		-12.6	
Total	Cartera total ajustada	486,882	100.0	1,595	0.3	3,859	0.8	12,189	2.6	32,349	7.1	37,161	8.3
	Comercial	249,698	51.3	704	0.3	1,298	0.5	2,821	1.1	8,511	3.5	10,226	4.3
	Consumo	153,459	31.5	745	0.5	2,170	1.4	7,393	5.1	18,153	13.4	20,200	15.2
	Hipotecaria ajustada 1/	70,763	14.5	115	0.2	371	0.5	1,754	2.5	5,290	8.1	6,263	9.7
	Microcrédito	12,963	2.7	30	0.2	20	0.2	221	1.7	395	3.1	472	3.8
	Variaciones Anualizadas												
	Total cart. ajustada m/t				18.6		10.9		10.7		7.9		
				Comercial			15.8		7.0		4.6		3.9
				Consumo			28.8		20.3		21.8		14.9
				Hipotecaria			8.8		7.1		10.6		9.0
			Microcredito			12.9		2.0		7.1		3.5	

b. Cartera Neta M/T del Sistema Financiero por Modalidad de Crédito*

22 de noviembre de 2019

(Miles de millones de pesos y porcentajes)

Total cartera neta ml ajustada	438,114		1,908	0.4	3,667	0.8	12,446	2.9	31,000	7.6	36,586	9.1
Comercial 1/	216,490		1,082	0.5	1,461	0.7	3,461	1.6	8,596	4.1	10,987	5.3
Consumo	141,258		682	0.5	1,861	1.3	7,096	5.3	17,023	13.7	19,243	15.8
Hipotecaria ajustada 2/	68,393		115	0.2	347	0.5	1,700	2.5	5,063	8.0	6,004	9.6
Microcrédito	11,972		30	0.2	-3	0.0	190	1.6	318	2.7	353	3.0
Total cartera en M. E.	18,227		-374	-2.0	-483	-2.6	-1,216	-6.3	-1,391	-7.1	-2,087	-10.3
Cartera Neta Ajustada Moneda Total	456,341		1,534	0.3	3,183	0.7	11,230	2.5	29,609	6.9	34,499	8.2

* No incluye FDN.

1/ Incluye ventas de cartera para manejo a través de derechos fiduciarios y ajustes por leasing operativo

2/ Incluye ajuste por titularización de cartera hipotecaria

Fuentes: Formato 281 de la Superintendencia Financiera de Colombia, Titularizadora Colombia y cálculos Banco de la República.

c. Cartera bruta en moneda legal
Variaciones anuales (%) de datos semanales

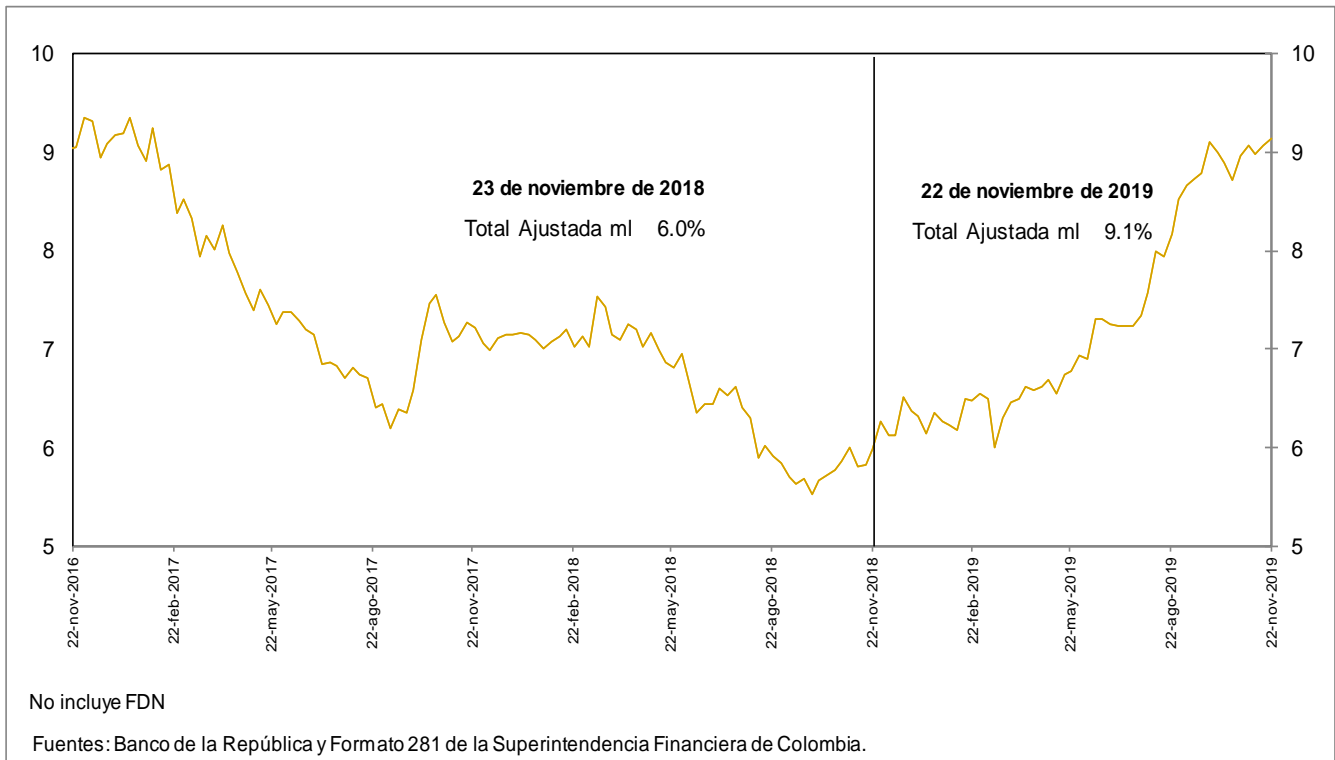

d. Cartera bruta en moneda legal por modalidad de crédito
Variaciones anuales (%) de datos semanales

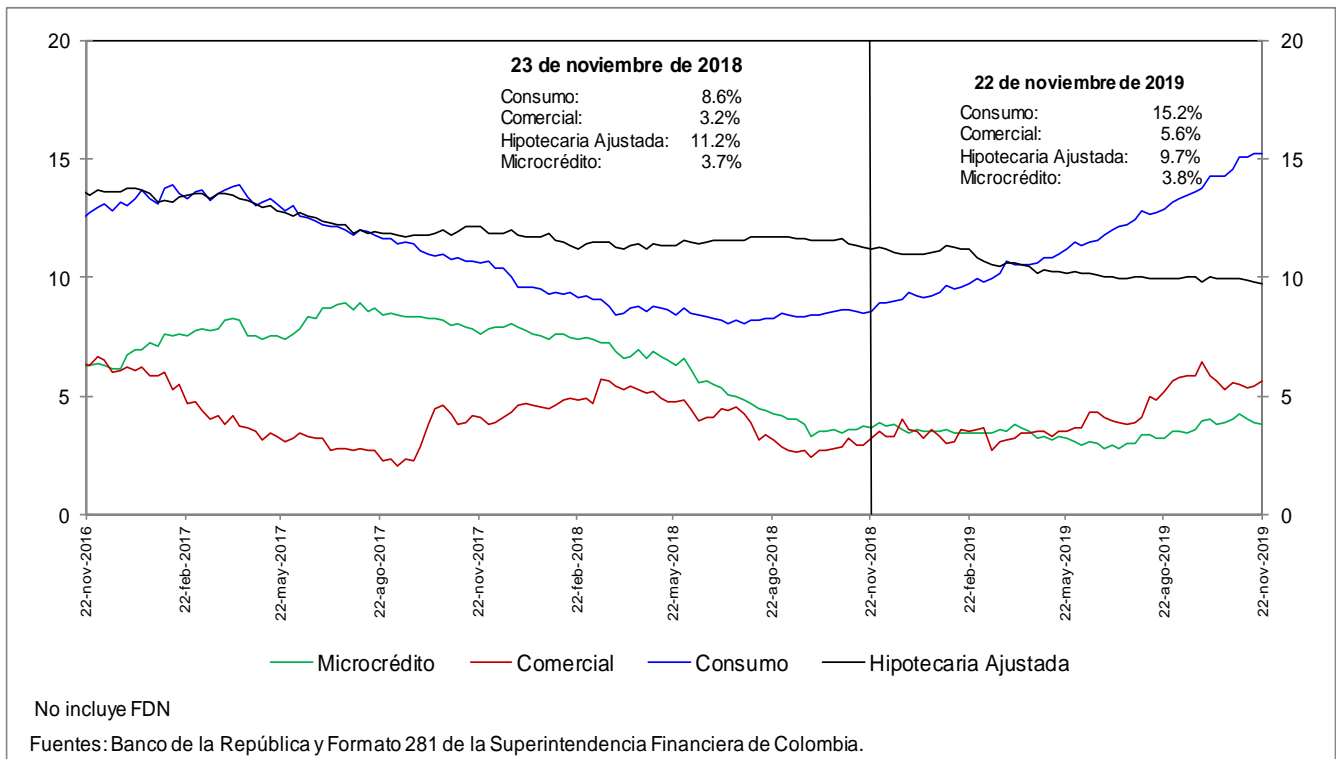

e. Cartera bruta en moneda legal por modalidad de crédito
Variaciones anualizadas últimas 13 semanas (%)

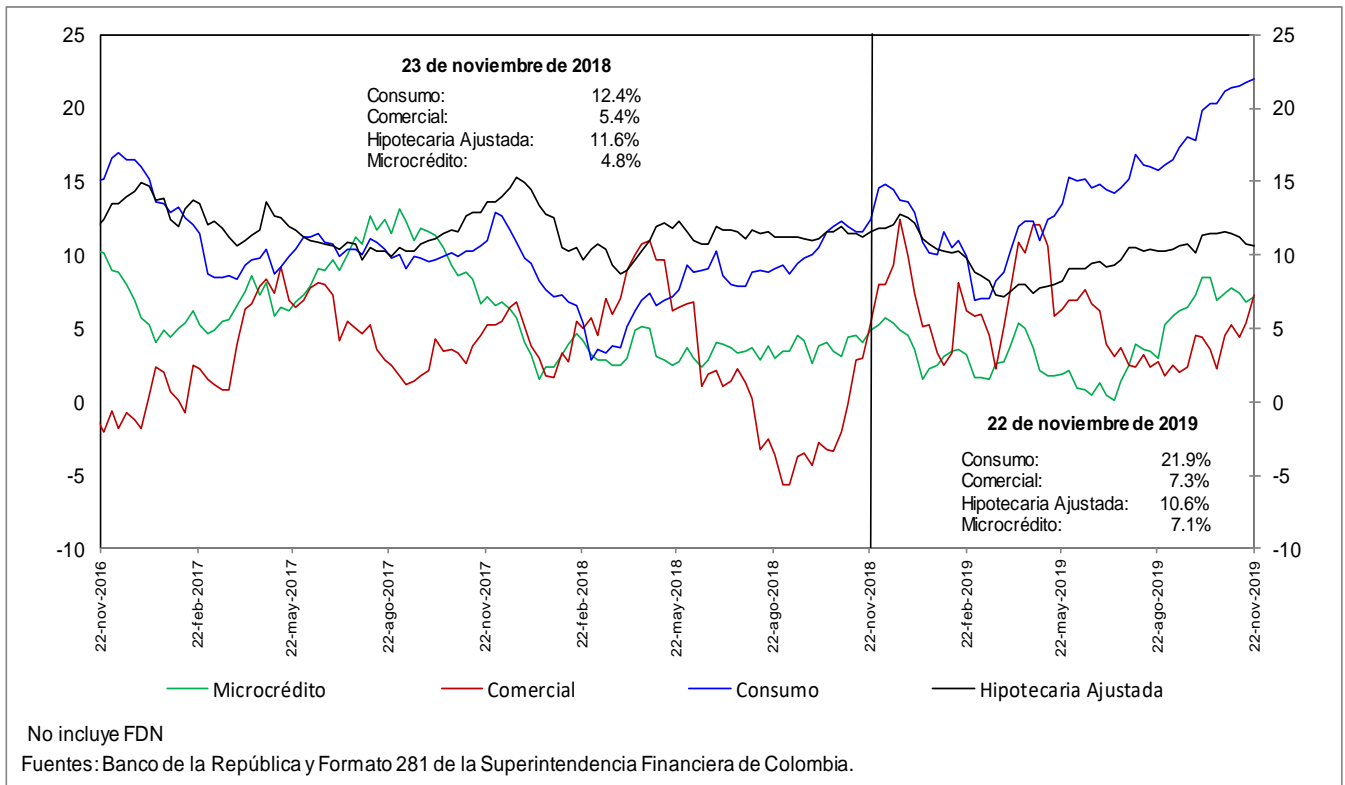

h. Cartera moneda extranjera en dólares (%)

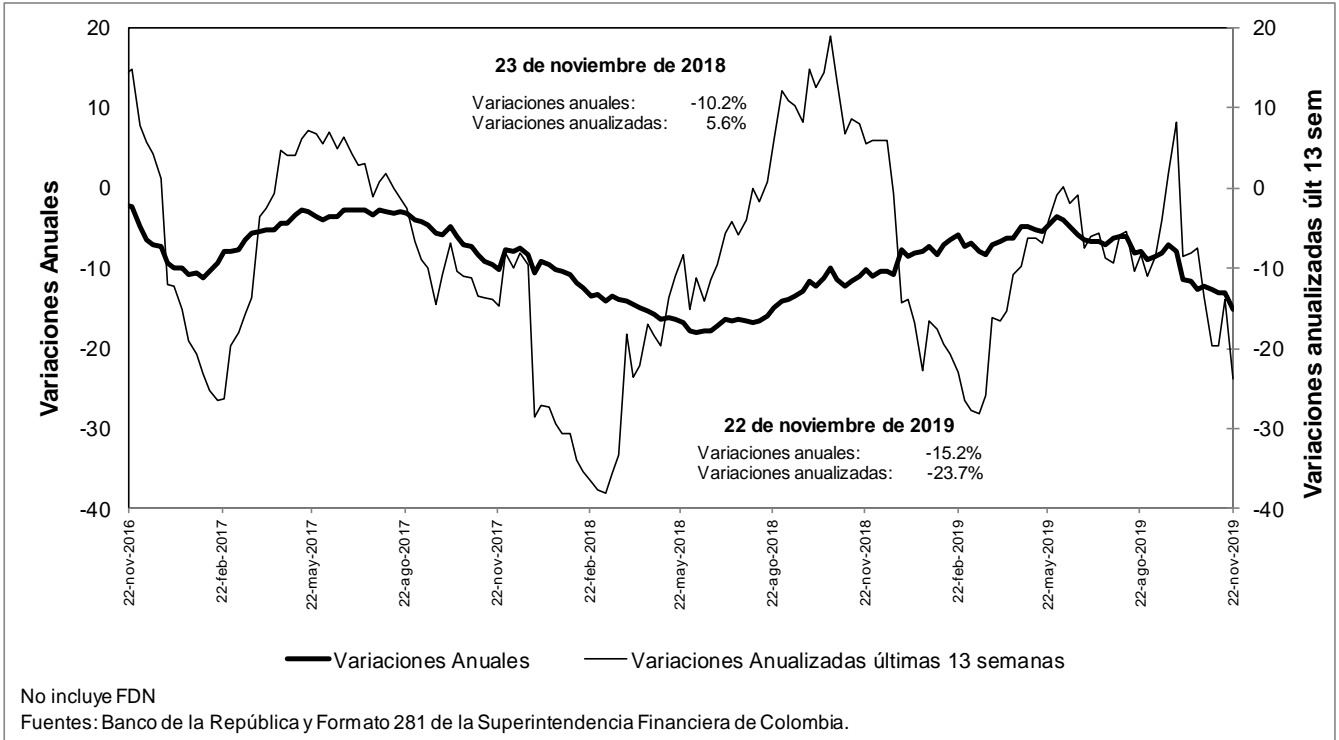

n. Bonos emitidos por los establecimientos de crédito -variación anual (%) y saldo (bill.)-

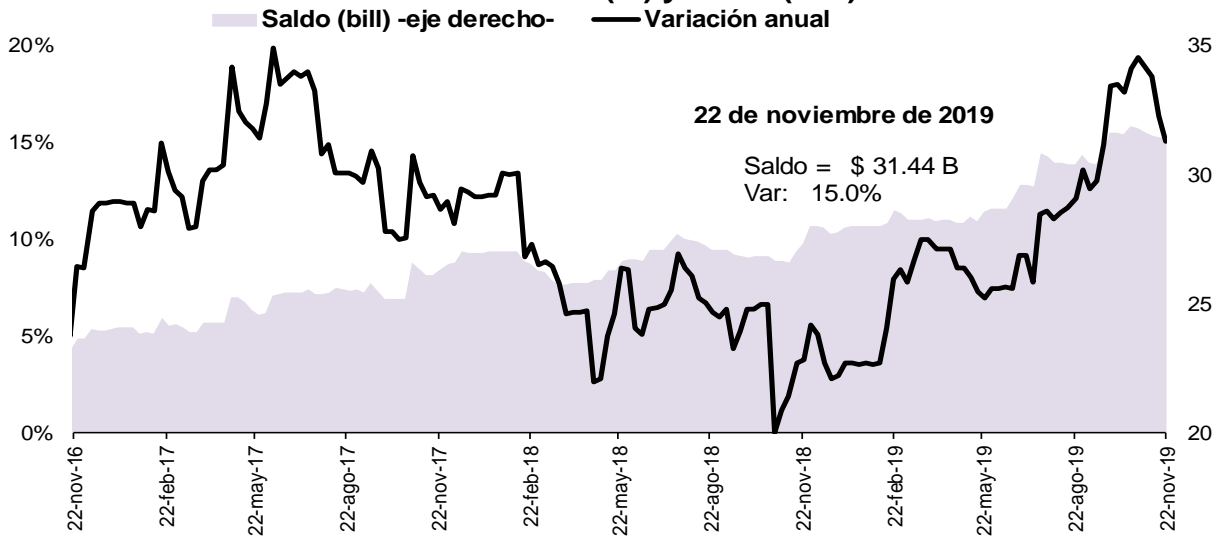

Fuente: Banco de la República, cálculos con información del formato 281 de la Superintendencia Financiera de Colombia

5. Margen de intermediación del sistema financiero

α. Información semanal, Promedio móvil de orden 4

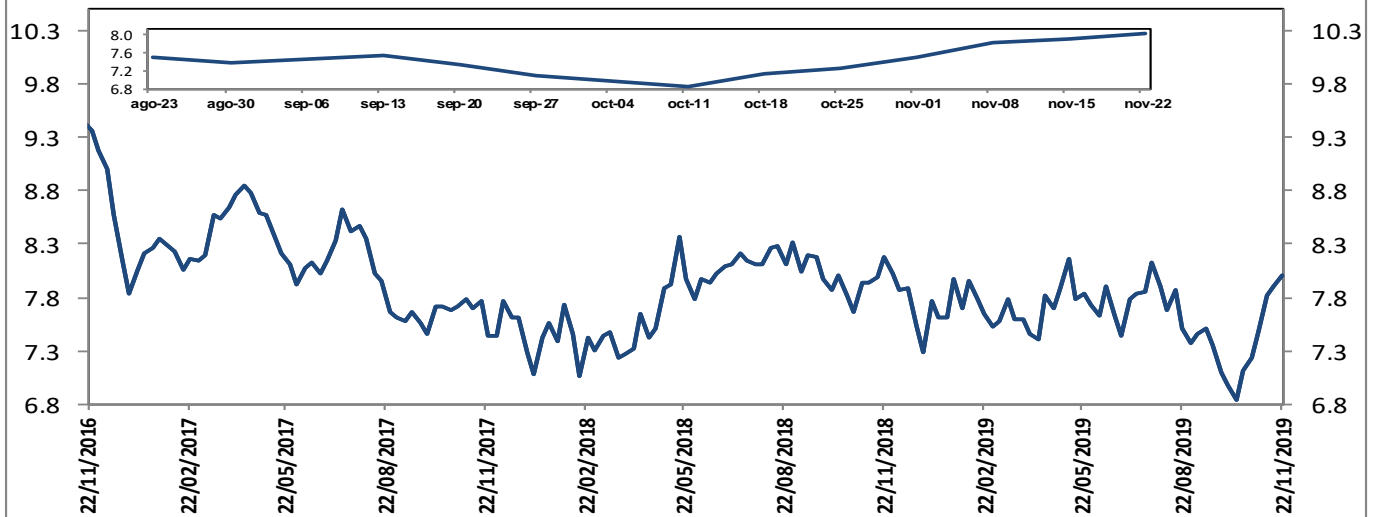

El margen de intermediación se calcula así: $MI = ((1+i_{activa})/(1+i_{pasiva}))-1$

Donde i_{activa} es la tasa de colocación total del sistema del BR e i_{pasiva} es la tasa ponderada de captación.

Fuentes: Banco de la República. Cálculos con información de la Superintendencia Financiera de Colombia.

Información semanal, Promedio móvil de orden 4
Margen de intermediación de la cartera comercial

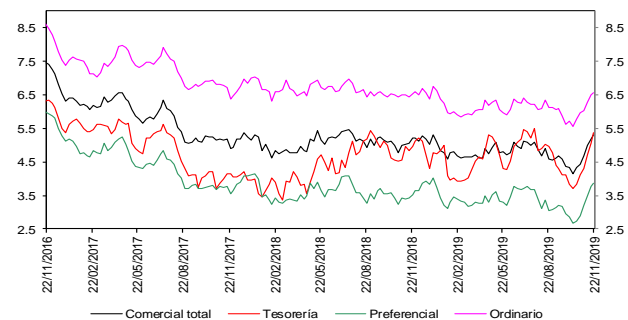

Fuentes: Banco de la República. Cálculos con información de la Superintendencia Financiera de Colombia.

Información semanal - Promedio móvil de orden 4
Spread Tasa Cartera Comercial por plazo vs. TES

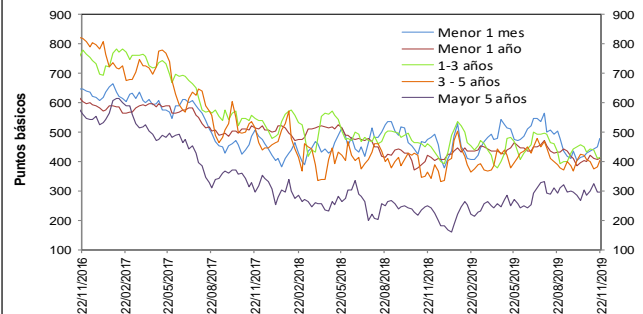

Fuentes: Banco de la República. Cálculos con información de la Superintendencia Financiera de Colombia.

Información semanal, Promedio móvil de orden 4
Margen de intermediación de la cartera consumo

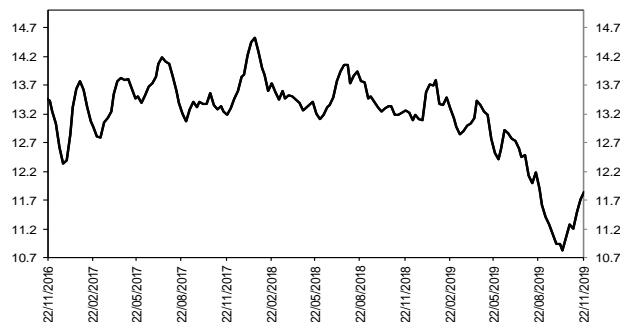

Fuentes: Banco de la República. Cálculos con información de la Superintendencia Financiera de Colombia.

Información semanal - Promedio móvil de orden 4
Spread Tasa Cartera Consumo por plazo vs. TES

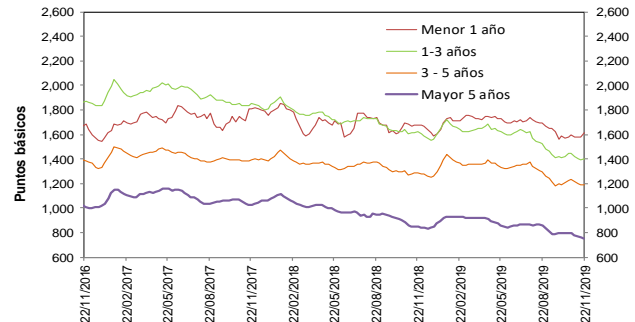

Fuentes: Banco de la República. Cálculos con información de la Superintendencia Financiera de Colombia.

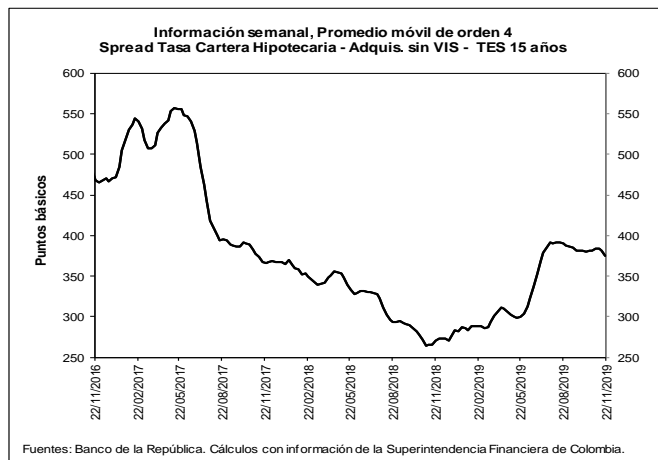
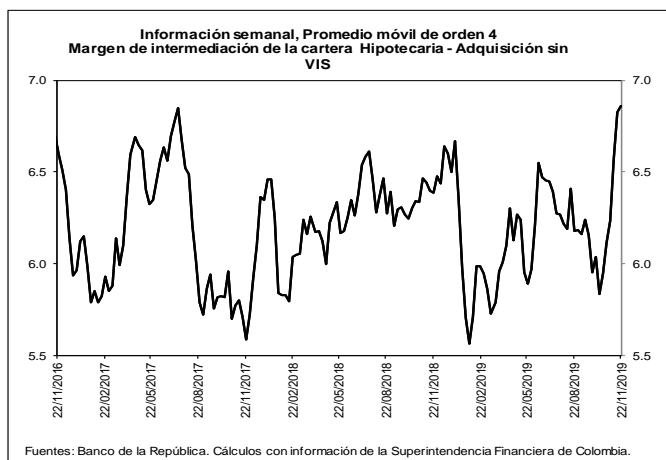

b. Spreads Tasa Cartera Comercial y Consumo por plazo vs. TES (Información semanal - Promedio móvil de orden 4)

	Fecha 22-nov-19	Variación (pb)					
		1 semana	4 semanas	13 semanas	año corrido	año completo	
Spread: tasa de interés cartera - tasa TES (puntos básicos)							
Comercial							
Menor a 1 mes	478.8	28.09	50.55	(25.00)	99.11	1.93	
Menor 1 año	409.6	2.93	9.57	(23.12)	2.90	(13.22)	
De 1 - 3 años	414.9	5.81	(17.03)	(15.68)	20.39	(44.84)	
De 3 - 5 años	404.2	21.45	(1.90)	14.56	67.29	39.07	
Mayor 5 años	297.7	0.66	10.88	3.68	117.66	48.60	
Consumo							
Menor 1 año	1,610.6	32.80	10.17	(84.07)	20.75	(68.88)	
De 1 - 3 años	1,403.9	10.17	(38.20)	(120.10)	(158.27)	(219.57)	
De 3 - 5 años	1,189.9	3.12	(39.80)	(103.79)	(68.03)	(100.41)	
Mayor 5 años	754.7	(3.05)	(38.79)	(100.29)	(96.51)	(94.66)	
Vivienda							
Mayor 15 años	375.1	(6.81)	(6.84)	(14.97)	97.26	104.91	
Memo Item (Información semanal - Promedio móvil de orden 4)							
	Monto semanal		Variación (pb)				
	mm de pesos		1 semana	4 semanas	13 semanas	año corrido	año completo
Tasas Comercial (%)							
Menor a 1 mes	8.9	98	29.65	58.42	(26.73)	79.48	(9.89)
Menor 1 año	8.6	1,391	4.54	16.37	(13.15)	(14.65)	(28.50)
De 1 - 3 años	9.0	677	10.84	(0.28)	2.37	(26.25)	(103.69)
De 3 - 5 años	9.4	211	27.57	18.47	36.18	0.36	(50.06)
Mayor 5 años	9.2	470	7.27	27.91	24.41	34.38	(56.63)
Tasas Consumo (%)							
Menor 1 año	20.6	14	34.41	16.97	(74.09)	3.21	(84.16)
De 1 - 3 años	18.9	146	15.19	(21.44)	(102.04)	(204.90)	(278.42)
De 3 - 5 años	17.2	767	9.24	(19.42)	(82.16)	(134.96)	(189.54)
Mayor 5 años	13.8	1,065	3.56	(21.76)	(79.55)	(179.79)	(199.90)
Tasas Vivienda (%)							
Mayor 15 años	10.4	251	0.53	3.02	(0.30)	3.87	(4.06)
Tasas Tes (%)							
Menor a 1 mes	4.1	n.a	1.56	7.86	(1.73)	(19.62)	(11.81)
Menor a 1 año	4.5	n.a	1.61	6.80	9.97	(17.54)	(15.28)
De 1 a 3 años	4.8	n.a	5.02	16.75	18.06	(46.63)	(58.85)
De 3 a 5 años	5.3	n.a	6.12	20.38	21.62	(66.93)	(89.13)
Mayor a 5 años	6.2	n.a	6.61	17.03	20.74	(83.28)	(105.24)
Mayor a 15 años	6.7	n.a	7.34	9.86	14.66	(93.39)	(108.96)

Fuentes: Banco de la República. Cálculos con información de la Superintendencia Financiera de Colombia.

6. Inversiones

a. Inversiones Netas de los Establecimientos de Crédito 1/

(Miles de millones de pesos y porcentajes)

(Miles de millones de pesos)	Saldo a 22/11/2019	VARIACIONES									
		SEMANAL		ÚLTIMAS 4 SEMANAS		ÚLTIMAS 13 SEMANAS		AÑO CORRIDO		ANUAL	
		ABS	%	ABS	%	ABS	%	ABS	%	ABS	%
A. Moneda Legal	99,691	872	0.9	885	0.9	-3,013	-2.9	7,872	8.6	7,721	8.4
B. Moneda Extranjera	37,885	-621	-1.6	-351	-0.9	467	1.2	4,981	15.1	6,471	20.6
C. TOTAL (A+B=C)	137,576	251	0.2	534	0.4	-2,546	-1.8	12,852	10.3	14,192	11.5
ITEM DE MEMORANDO											
Moneda Extranjera - En millones US\$ 2/	11,107	-147	-1.3	-154	-1.4	102	0.9	982	9.7	1,363	14.0
TASA REPRESENTATIVA DE MERCADO	3,411	-10	-0.3	16	0.5	11	0.3	161	5.0	187	5.8

b. Inversiones de los Establecimientos de Crédito en ML 1/

(Miles de millones de pesos)	Saldo a 22/11/2019	VARIACIONES									
		SEMANAL		ÚLTIMAS 4 SEMANAS		ÚLTIMAS 13 SEMANAS		AÑO CORRIDO		ANUAL	
		ABS	%	ABS	%	ABS	%	ABS	%	ABS	%
INVERSIONES NETAS	99,691	872	0.9	885	0.9	-3,013	-2.9	7,872	8.6	7,721	8.4
A. Establecimientos de crédito	99,691	872	0.9	885	0.9	-3,013	-2.9	7,872	8.6	7,721	8.4
Inversiones Brutas	99,802	872	0.9	885	0.9	-3,018	-2.9	7,889	8.6	7,746	8.4
a) Títulos de deuda:	70,586	852	1.2	555	0.8	-3,735	-5.0	4,249	6.4	3,237	4.8
Título de Tesorería - TES	54,142	752	1.4	248	0.5	-4,708	-8.0	2,920	5.7	1,561	3.0
Otros Títulos de deuda pública	5,106	2	0.0	171	3.5	186	3.8	312	6.5	289	6.0
Otros emisores Nacionales	11,315	97	0.9	136	1.2	788	7.5	994	9.6	1,364	13.7
Emisores Extranjeros	23	0	-1.8	0	-1.8	0	-1.0	23	--	23	--
b) Instrumentos de patrimonio	4,348	-4	-0.1	-239	-5.2	-203	-4.5	676	18.4	676	18.4
c) Otras inversiones 2/	24,868	24	0.1	570	2.3	919	3.8	2,964	13.5	3,834	18.2
Deterioro	111	0	0.1	0	0.1	-5	-4.4	17	18.4	25	28.8

c. Inversiones de los Establecimientos de Crédito en ME 1/

(Miles de millones de pesos)	Saldo a 22/11/2019	VARIACIONES									
		SEMANAL		ÚLTIMAS 4 SEMANAS		ÚLTIMAS 13 SEMANAS		AÑO CORRIDO		ANUAL	
		ABS	%	ABS	%	ABS	%	ABS	%	ABS	%
INVERSIONES NETAS	37,885	-621	-1.6	-351	-0.9	467	1.2	4,981	15.1	6,471	20.6
A. Establecimientos de crédito	37,885	-621	-1.6	-351	-0.9	467	1.2	4,981	15.1	6,471	20.6
Inversiones Brutas	37,885	-621	-1.6	-351	-0.9	467	1.2	4,981	15.1	6,471	20.6
a) Títulos de deuda:	1,445	-202	-12.3	-344	-19.2	-629	-30.3	210	17.0	408	39.3
Título de Tesorería - TES	203	1	0.4	-1	-0.4	-41	-16.9	40	24.4	44	27.7
Otros Títulos de deuda pública	246	10	4.4	-24	-8.9	-2	-0.9	-268	-52.1	-183	-42.6
Otros emisores Nacionales	205	9	4.8	30	17.2	65	46.5	106	105.9	55	37.0
Emisores Extranjeros	790	-222	-22.0	-350	-30.7	-650	-45.2	333	72.8	491	164.5
b) Instrumentos de patrimonio	84	0	-0.3	2	2.7	9	11.9	12	16.2	10	13.5
c) Otras inversiones 2/	36,356	-419	-1.1	-9	0.0	1,087	3.1	4,758	15.1	6,053	20.0
Deterioro	0	0	-0.3	0	0.5	0	0.3	0	5.0	0	5.8

1/ No incluye FDN

2/ Incluye inversiones en subsidiarias y filiales, en asociadas, en negocios y operaciones conjuntas y en derechos fiduciarios. Incluye ajustes por reclasificación entre monedas nacional y extranjera.

Fuentes: Formato 281 de la Superintendencia Financiera de Colombia y cálculos Banco de la República.

8. Activos externos netos y el mercado cambiario

a. Reservas Internacionales

RESERVAS INTERNACIONALES ^{1/} (Millones de dólares)

Concepto	2018	2019		
	Acum Año dic 31	Acum Año oct 31	Acum Año** nov 29	Acum mes** nov 29
SALDO				
I. Reservas Internacionales Brutas *	48,401	53,090	52,954	
II. Pasivos de Corto Plazo	9	7	5	
III. Reservas Internacionales Netas (I-II) *	48,393	53,084	52,949	
VARIACION				
I. Reservas Internacionales Brutas	764	4,689	4,552	(137)
Pasivos de Corto Plazo	0	(2)	(4)	(2)
II. Reservas Internacionales Netas	764	4,691	4,556	(134)
Causaciones y Valuaciones	(429)	1,126	948	(178)
Pasivos con Residentes	(12)	(69)	(83)	(14)
Opciones call por ejercer	0	0	0	0
MEMO - ITEM				
Saldo Reservas internacionales brutas sin FLAR *	47,897	52,570	52,434	
Causaciones, Valuaciones y Provisiones (deterioro)	(437)	689	511	
Pasivos con Residentes	96	27	13	
Opciones call por ejercer	0	0	0	

* Para efectos de reporte al FMI se excluyen los aportes al Fondo Latinoamericano de Reservas FLAR del saldo de reservas internacionales, sin embargo, en la información contable del Banco de la República los aportes al FLAR continúan formando parte de los activos de reservas.

** Cifras provisionales.

1/ A partir del 4 de junio de 2019 los recursos en dólares del Gobierno en el Banco de la República se registran en cuentas diferentes a las de las reservas internacionales.

Fuente: Banco de la República

10. Mercados Financieros

a. Evolución durante la semana

Durante la semana la percepción del riesgo medida a través del VIX subió 2,26% pasando de 12,34 a 12,62. Los precios del petróleo disminuyeron: la referencia WTI bajó 4,5% al pasar de USD 57,77 a USD 55,17 y el Brent bajó 4,57%, pasando de USD 63,39 a USD 60,49.

En Estados Unidos:

- El presidente Donald Trump firmó una legislación que apoya a los manifestantes en Hong Kong. La legislación exige que el Departamento de Estado certifique que Hong Kong es lo suficientemente autónomo como para justificar que se mantengan las condiciones comerciales favorables con EE.UU.
- La venta de casas unifamiliares nuevas cayó en octubre y el dato de septiembre fue revisado al alza a 738 mil unidades, siendo el máximo desde julio de 2007 (Obs.: 733k; Esp.: 705k; Ant Rev.: 738k).
- El déficit comercial se redujo de forma importante en octubre, en medio de una disminución tanto de las importaciones como exportaciones (Obs.: -\$66.5 mm USD; Esp.: -\$71.0 mm USD; Ant.: -\$70.4 mm USD).
- La segunda revisión del PIB en el tercer semestre mostró un leve repunte, en lugar de haberse desacelerado como había mostrado la estimación inicial (Obs.: 2.1%; Esp.: 1.9%; Ant.: 1.9%).
- Las órdenes de bienes durables en octubre aumentaron sorpresivamente en octubre a los mayores niveles desde inicios del año, contrastando la variación negativa de septiembre (Obs.: 0.6%; Esp.: -0.9%; Ant.: -1.2%).
- La confianza del consumidor en noviembre fue inferior a lo esperado y al dato anterior (Obs.: 125.5; Esp.: 127.0; Ant.: 125.9).
- La demanda a la operación de liquidez de la Fed de Nueva York superó el cupo asignado. Los participantes demandaron USD 49.05 mm a la subasta de repos a 42 días, mientras que el cupo era de USD25 mm. Adicionalmente, la Fed también inyectó liquidez overnight por USD68.5 mm, demanda inferior al cupo ofrecido de USD120 mm.

En Asia:

- En China, los beneficios industriales en octubre se contrajeron al mayor ritmo en ocho meses (Obs.: -9.9%; Ant.: -5.3%).
- Según el Ministerio del Comercio de China, negociadores de alto nivel estadounidenses y chinos llegaron a un consenso para resolver algunos aspectos del acuerdo de la Fase I. Sin embargo, no se presentaron reacciones inmediatas.
- En China, el Gobierno advirtió a EE.UU. que tomaría contramedidas en respuesta a la legislación estadounidense que respalda a los manifestantes antigubernamentales en Hong Kong. El viceministro de Asuntos Exteriores de China, Le Yucheng, convocó al embajador estadounidense, Terry Branstad, exigiendo que Washington cese inmediatamente de interferir en los asuntos internos de China y deje de causar más daño a las relaciones bilaterales.
- En Japón, el FMI redujo el pronóstico de crecimiento de 2019 por tercera vez este año de 0.9% a 0.8% para 2019. El pronóstico para 2020 fue de un crecimiento de 0.5%.
- En Japón, la producción industrial en octubre presentó la mayor caída desde octubre del año pasado (Obs.: -7.4% y/y; Esp.: -5.2% y/y; Ant.: 1.3% y/y).
- En Japón, las ventas minoristas cayeron en octubre a su ritmo más rápido desde marzo de 2015 (Obs.: -7.1% y/y; Esp.: -3.8% y/y; Ant.: 9.1% y/y).

En Europa:

- Los precios al consumo de la eurozona crecieron más rápido de lo esperado en noviembre, impulsados por el alza de los precios de los alimentos y de los servicios (Obs.: 1.0% y/y; Esp.: 0.9% y/y; Ant.: 0.7% y/y).
- Para el mes de noviembre la confianza en la economía de la zona euro repuntó más de lo esperado (Obs.: 101.3; Esp.: 101.0; Ant.: 100.8). La confianza en el sector servicios subió de 9.0 en octubre a 9.3 (Esp.: 8.8), mientras que la confianza en la industria mejoró de -9.5 a -9.2 (Esp.: -9.1). La confianza de los consumidores también mejoró al pasar de -7.6 el mes pasado a -7.2.
- En Alemania, la cifra de inflación anualizada aumentó ligeramente en noviembre en 1.1% (Esp.: 1.2%; Ant.: 1.1%), pero se mantuvo por séptimo mes consecutivo por debajo del objetivo del Banco central.
- En Alemania, las ventas al por menor cayeron en octubre un 0.8% en términos anuales (Esp.: 3.0%; Ant.: 3.4%).

En América:

- En México, según datos revisados la economía mexicana entró en una leve recesión durante el 1S19 y se estancó en el tercer trimestre. Las cifras actualizadas mostraron que la economía se contrajo un 0.1% en términos desestacionalizados durante el primer y el segundo trimestre del año, luego de reducirse el mismo margen en los últimos tres meses de 2018.
- En Chile, Moody's mantuvo la calificación soberana en A1 con perspectiva estable. Dentro de los aspectos que resaltó la calificadora se destacan los bajos niveles de deuda pública y el amplio acceso a financiación. Sin embargo, la entidad advirtió sobre los bajos niveles de ingreso per cápita y las demandas sociales que presionan las finanzas del Gobierno.
- En Chile, el Banco Central decidió intervenir el mercado cambiario con ventas de activos por hasta USD20 miles de millones (mm). La intervención se extenderá hasta mayo del próximo año. El programa consistirá en una posible venta de USD10 mm en el mercado spot de divisas y de hasta otros USD10 mm en ventas de "instrumentos de cobertura cambiaria".
- En Colombia, la confianza de los industriales disminuyó ante el deterioro en la situación económica de las empresas y expectativas de una menor producción en el corto plazo (Obs.: 5.7; Ant.: 11.5), al igual que la confianza de los comerciantes (Obs.: 24.9; Ant.: 27.4).

b. Tasas de interés de Bancos Centrales

	Tasa de interés vigente			
	Actual (a) 29 de noviembre	Semana anterior 22 de noviembre	4 sem atrás 29 de octubre	Un año atrás
Estados Unidos	1,5 - 1,75	1,5 - 1,75	1,75 - 2	2 - 2,25
Zona Euro	0,00	0,00	0,00	0,00
Japón	-0,10	-0,10	-0,10	-0,10
Reino Unido	0,75	0,75	0,75	0,75
Canadá	1,75	1,75	1,75	1,75
Brasil	5,00	5,00	5,50	6,50
México	7,50	7,50	7,75	8,00
Colombia	4,25	4,25	4,25	4,25
Chile	1,75	1,75	2,50	2,75
Argentina*	63,00	63,00	68,00	60,75
Perú	2,25	2,25	2,50	2,75
Australia	0,75	0,75	0,75	1,50
Nueva Zelanda	1,00	1,00	1,00	1,75
Malasia	3,00	3,00	3,00	3,25
Sudáfrica	6,50	6,50	6,50	6,75
Turquía	14,00	14,00	14,00	24,00
India	5,15	5,15	5,15	6,50
Rusia	6,50	6,50	6,50	7,50
China	4,35	4,35	4,35	4,35
Suiza	-1,25 - -0,25	-1,25 - -0,25	-0,25 - -0,25	-1,25 - -0,25
Indonesia	5,00	5,00	5,00	3,16
Noruega	1,50	1,50	1,50	0,75

*El BCRA anunció el 28/09/2018 que el crecimiento de la base monetaria será nulo hasta junio del 2019. Por tanto, esta tasa es calculada diariamente como el promedio de las tasas negociadas de las LELIQ con las entidades financieras.

c. Inflación observada y expectativas de inflación

	Tasa actual y meta de inflación			Encuesta de expectativas de inflación anual a diciembre del 2019			
	29 de noviembre			BLOOMBERG		BANCOS CENTRALES	
	Inflación (b)	Tasa de interés real [(1+a)/(1+b)]-1	Meta de Inflación 2019	Fecha de la encuesta	Resultado	Fecha realización de la encuesta	Resultado
Estados Unidos (oct)	1,8	-0,05	2,00	29/11/2019	1,80	-	-
Zona Euro (nov) ↑	1	-0,99	2,00	29/11/2019	1,20	oct-19	1,20
Japón (oct)	0,2	-0,30	2,00	29/11/2019	0,60	-	-
Reino Unido (oct)	1,5	-0,74	2,00	29/11/2019	1,90	sep-19	3,30
Canadá (oct)	1,9	-0,15	1,00 - 3,00	29/11/2019	1,90	-	-
Brasil (oct)	2,54	2,40	2,75 - 5,75	29/11/2019	3,60	nov-19	3,52
México (oct)	3,02	4,35	3,00	29/11/2019	3,60	nov-19	2,96
Colombia (oct)	3,86	0,38	2,00 - 4,00	29/11/2019	3,50	nov-19	3,88
Chile (oct)	2,71	-0,93	2,00 - 4,00	29/11/2019	2,20	nov-19	2,70
Argentina (oct)	50,5	8,31	12,00 - 17,00	29/11/2019	53,85	nov-19	55,60
Perú (nov) ↓	1,87	0,37	1,00 - 3,00	29/11/2019	2,10	oct-19	2,00
Australia (sep)	1,7	-0,93	2,00 - 3,00	29/11/2019	1,60	sep-19	3,10
Nueva Zelanda (sep)	1,5	-0,49	1,00 - 3,00	29/11/2019	1,60	dic-19	1,66
Malasia (oct)	1,1	1,88	-	29/11/2019	0,79	-	-
Sudáfrica (oct)	3,7	2,70	3,00 - 6,00	29/11/2019	4,30	sep-19	4,80
Turquía (oct)	8,55	5,02	3,00 - 7,00	29/11/2019	15,60	nov-19	12,10
India (oct)	4,62	0,51	2,00 - 6,00	-	-	-	-
Rusia (oct)	3,8	2,60	4,00	29/11/2019	4,50	-	-
China (oct)	3,8	0,53	3,00	29/11/2019	2,60	-	-
Irlanda (oct)	0,7	-0,70	2,00	29/11/2019	1,00	-	-
Portugal (nov) ↑	0,3	-0,30	2,00	-	-	-	-
Grecia (oct)	-0,7	0,70	2,00	-	-	-	-
Suiza (oct)	-0,3	0,05	2,00	-	-	-	-
Indonesia (nov) ↓	3	1,94	2,50 - 4,50	29/11/2019	3,10	oct-19	3,29
Noruega (oct)	1,8	-0,29	2,00	29/11/2019	2,20	-	-

d. Tasas de los mercados monetarios internacionales

	Plazo	Tasa actual (a) 29 de noviembre	Semana anterior (b) 22 de noviembre	4 sem atrás	31 de Diciembre de 2018	Un año atrás	Variación p.b. última semana (a-b)
FEDERAL FUND	1 Día	1,56	1,55	1,82	2,40	2,20	1,0
LIBOR	1Día	1,54	1,53	1,80	2,38	2,18	0,9
LIBOR	1 Semana	1,59	1,59	1,71	2,41	2,23	-0,3
LIBOR	1 Mes	1,70	1,70	1,79	2,50	2,35	-0,6
LIBOR	3 Meses	1,91	1,92	1,93	2,81	2,74	-1,2
EUR LIBOR	1 Día	-0,57	-0,57	-0,57	-0,47	-0,47	0,3
EUR LIBOR	1 Semana	-0,54	-0,55	-0,53	-0,44	-0,44	1,1
EUR LIBOR	1 Mes	-0,52	-0,50	-0,50	-0,41	-0,42	-1,5
EUR LIBOR	3 Meses	-0,43	-0,45	-0,44	-0,36	-0,36	1,1

Fuente: Bloomberg

Federal fund rate: Tasa interbancaria overnight a la cual los bancos miembros de sistema de la Reserva Federal de los Estados Unidos se prestan el exceso de reservas sin exigir garantía como contrapartida.

Libor: Tasa de interés interbancaria que se aplica en el mercado de capitales de Londres. Esta tasa se construye a partir de las cotizaciones (punta de oferta) que presentan los bancos con mejor calidad crediticia a las 11:00 a.m. hora en Londres, para los diferentes plazos. En el documento se presenta la tasa de referencia para transacciones en dólares. EUR libor: Tasa de interés interbancaria para las transacciones en Euros que se aplica en el mercado de capitales de Londres. Esta tasa se construye a partir de las cotizaciones (punta de oferta) que presentan los bancos con mejor calidad crediticia a las 11:00 a.m. hora en Londres, para los diferentes plazos.

e. Bonos del tesoro americano

BONOS DEL TESORO AMERICANO ^{1/}	Tasa actual (a) 29 de noviembre	Semana anterior (b) 22 de noviembre	4 sem atrás	31 de Diciembre de 2018	Un año atrás	Variación p.b. última semana (a-b)
0,25	1,57	1,58	1,60	2,35	2,35	-0,94
0,5	1,61	1,59	1,63	2,56	2,52	2,70
2	1,61	1,63	1,65	2,49	2,81	-1,5
5	1,63	1,63	1,66	2,51	2,85	0,2
10	1,78	1,77	1,84	2,69	3,03	0,6
30	2,21	2,22	2,34	3,02	3,33	-1,6

^{1/} Bonos genéricos de Bloomberg

Fuente: Bloomberg

f. Spread de deuda soberana*

EMBI (Emerging Market Bond Index) ^{1/}	Spread actual (a) 29 de noviembre	Semana anterior (b) 22 de noviembre	4 sem atrás 29 de octubre	31 de Diciembre de 2018	Un año atrás	Variación última semana (a-b)	Variación porcentual última semana (a/b)-1
Plus soberanos	340	361	385	445	430	-21	-5,9%
Colombia	188	183	175	228	212	5	2,7%
Argentina	2273	2248	2222	815	703	25	1,1%
Brasil	238	234	223	273	270	4	1,7%
México	320	321	288	354	338	-1	-0,3%
Perú	127	128	123	168	162	-1	-0,8%
Venezuela	14986	14633	18399	7014	6551	353	2,4%
Turquía	444	427	446	423	474	17	4,0%
Sudáfrica	322	319	295	318	317	3	0,9%

^{1/} Bonos genéricos de Bloomberg

Fuente: Bloomberg

EMBI plus: Emerging Markets Bond Index – Embi + - es un índice creado por JP Morgan que mide los retornos totales de los instrumentos de deuda externa de los países emergentes, incluyendo bonos Brady en dólares y en otras monedas, préstamos, Eurobonos e instrumentos de deuda local denominados en dólares. Este indicador está concentrado en instrumentos de las tres principales economías de Latinoamérica (Brasil, México y Argentina) con una ponderación de 68%, dejando el resto para los otros países Latinoamericanos. Para el desarrollo de este informe, se considera el spread de dicho portafolio EMBI, sobre la curva cero cupón de los treasuries. EMBI plus país: Emerging Markets Bond Index (Embi +) calculado bajo los mismos criterios del EMBI PLUS considerando únicamente los títulos del respectivo país. Para el desarrollo de este informe, se considera el spread de dicho portafolio EMBI, sobre la curva cero cupón de los treasuries

*A partir del 01/10/2018 los tickers de Bloomberg de Colombia, México, Brasil, Argentina y Perú corresponden a ELI GCOL index, ELI GMXN index y ELI GBRL index, ELI GARL index y ELI GPER index, respectivamente

g. TED (Libor 3 Meses –T-bills 3 Meses)

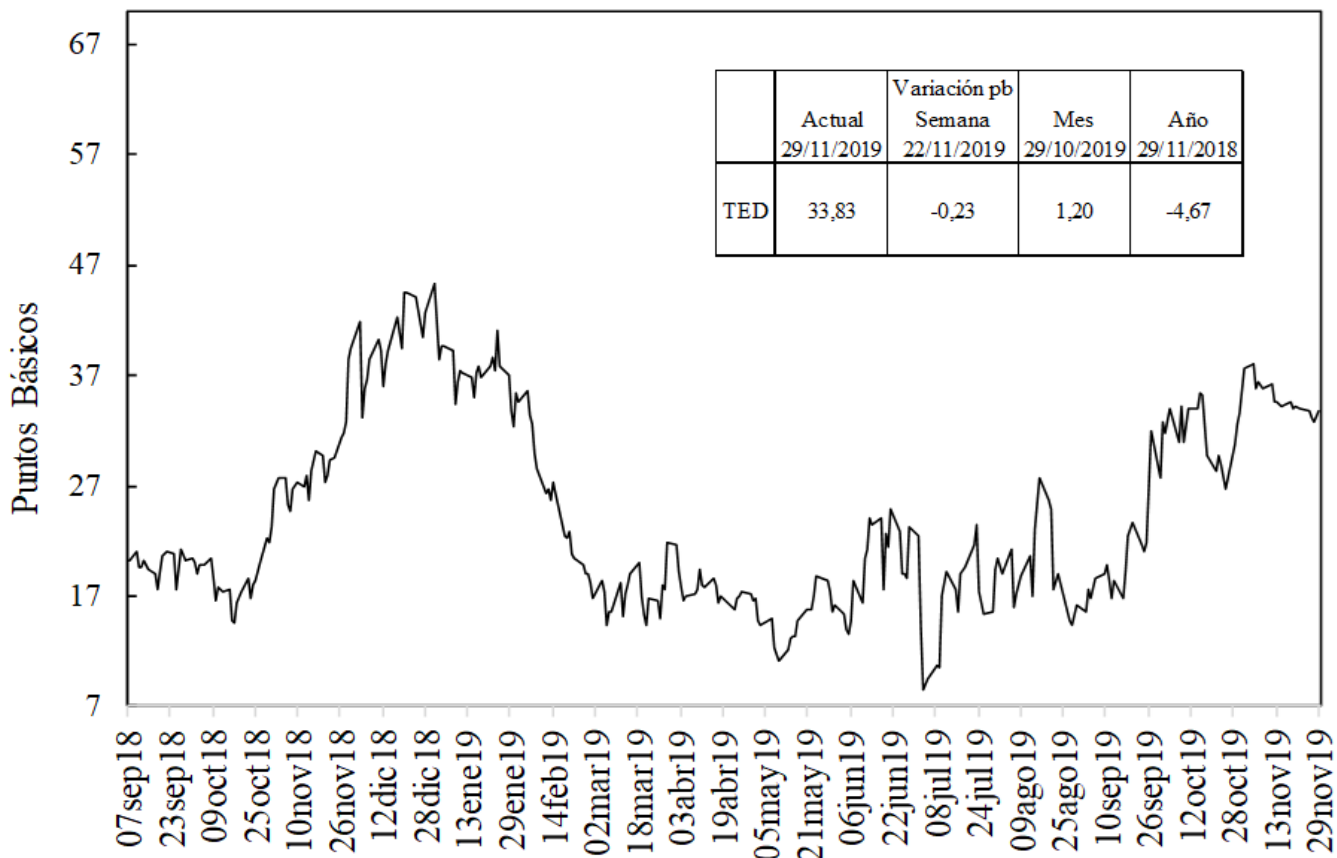

Fuente: Bloomberg, DOAM.

h. Embi plus, embi Colombia, CDS, coeficientes de aversión al riesgo y yankees*

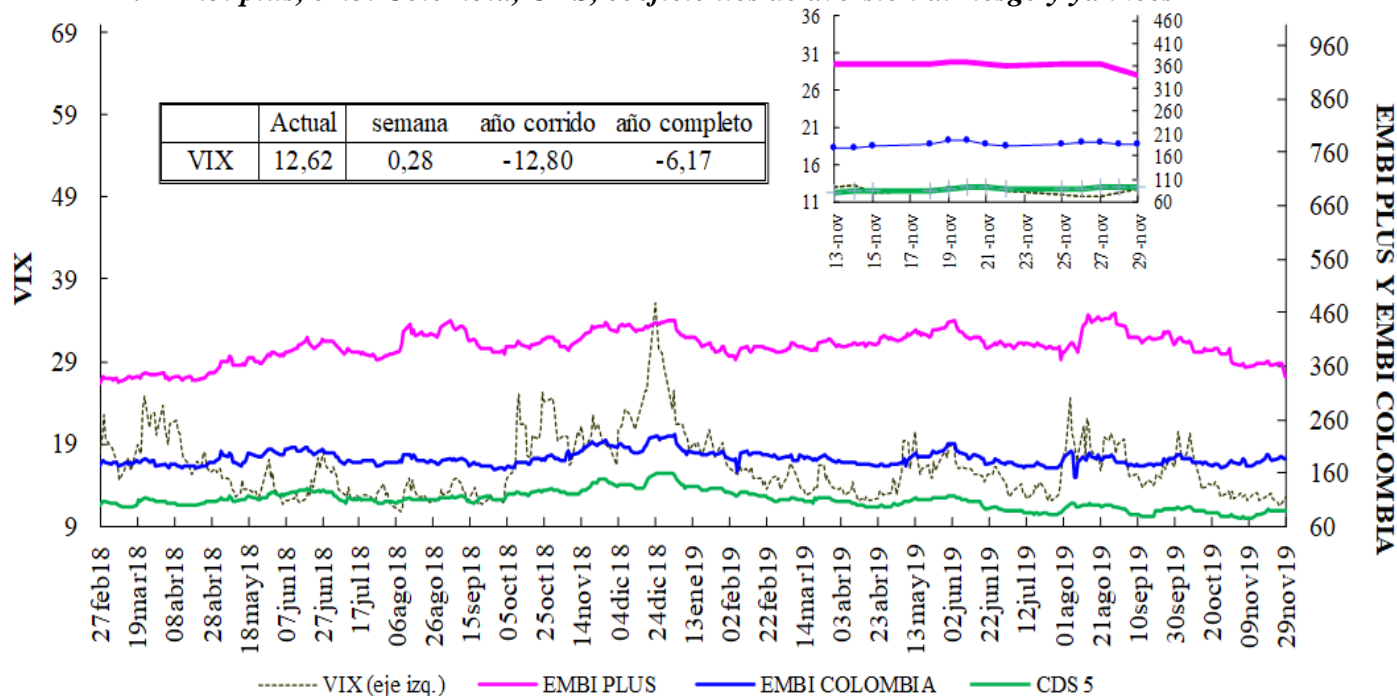

VIX: Índice de volatilidad del "Chicago Board Options Exchange SPX", que refleja la volatilidad implícita en las opciones sobre las acciones que componen el S&P 500.

Se utiliza como un indicador que mide la aversión al riesgo de los inversionistas, la variación se presenta en términos absolutos.

*El ticker del EMBI de Colombia en Bloomberg corresponde a ELI GCOL index.

EMBI-CDS 1-CDS 10-CDS 5

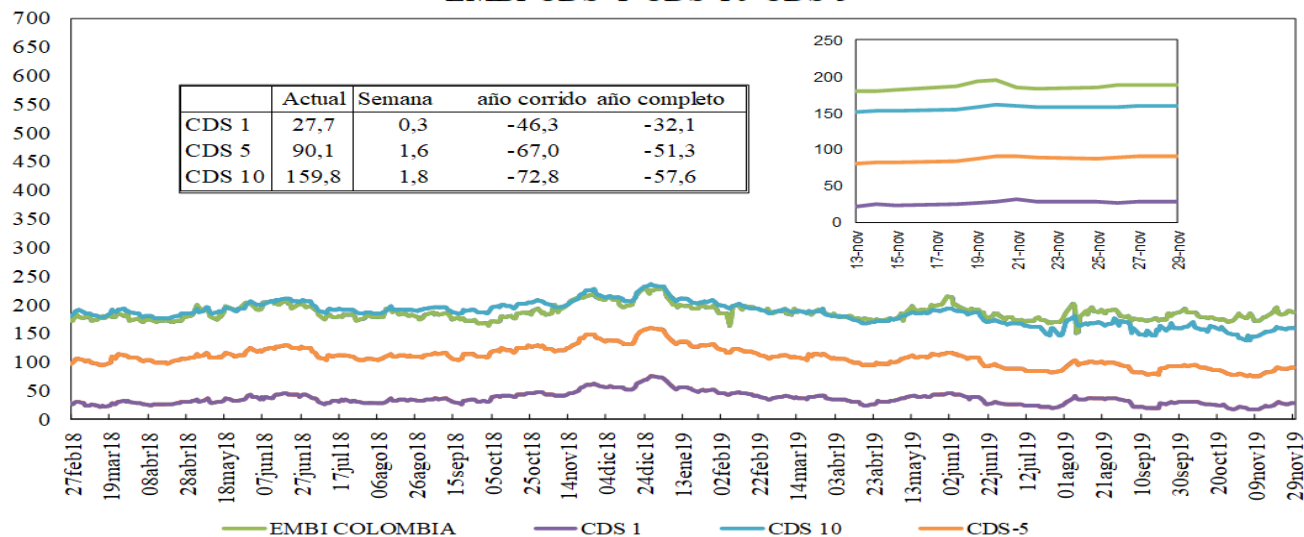

Fuente: Bloomberg, DOAM.

Credit Default Swap América Latina-5 años

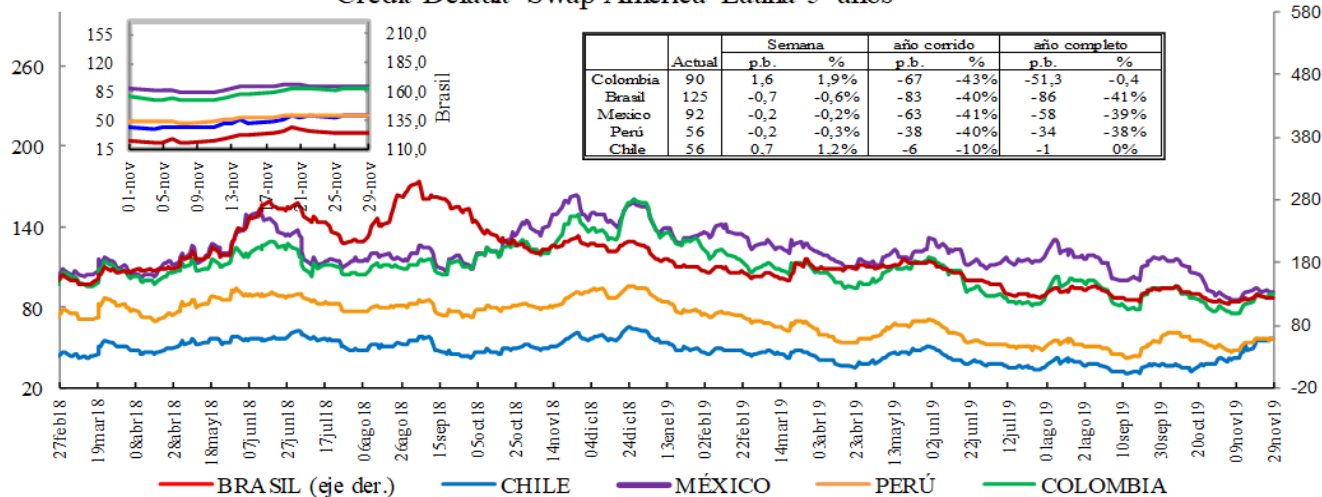

*En la gráfica que muestra el zoom, el eje de la derecha corresponde al eje de Brasil.

Fuente: Bloomberg, DOAM.

Credit Default Swap otros países - 5 años

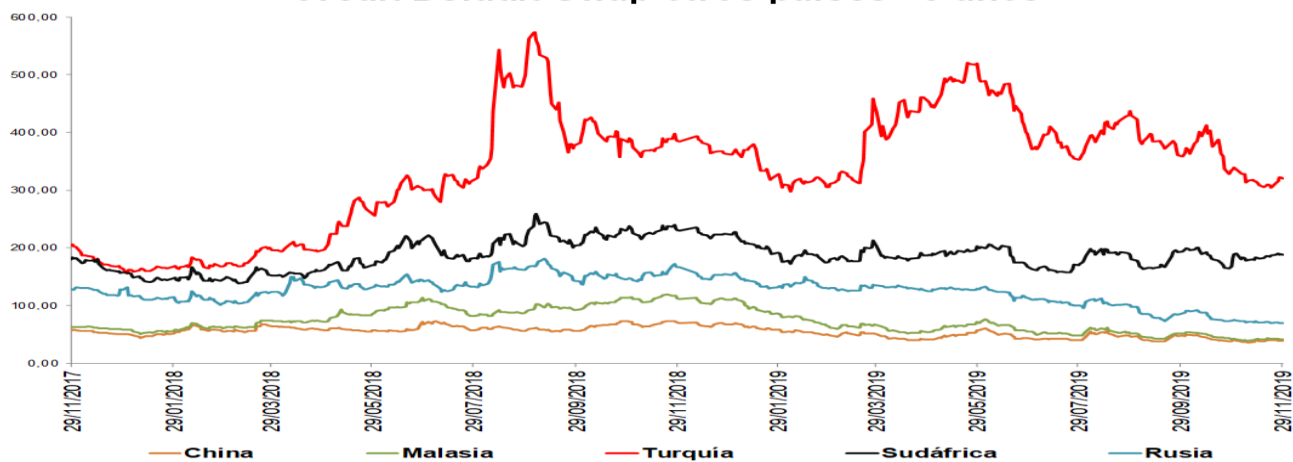

*El ticker del EMBI de Colombia en Bloomberg corresponde a ELI GCOL index.

Un Credit Default Swap (CDS) es un instrumento financiero por medio del cual se negocia el riesgo crediticio de un bono. El tenedor paga una prima (puntos básicos sobre el valor nominal del bono) a la entidad que ofrece el CDS a cambio de que esta responda por un valor nominal en caso que el emisor haga default. La valoración de un CDS se hace en puntos básicos sobre el valor nominal del bono y tiene una relación directa con el nivel de aversión al riesgo de los inversionistas. Es decir, entre mas alta sea la probabilidad de default, mayor será el valor del CDS y viceversa.

i. Índices Accionarios

País	Índices accionarios	Nivel actual 29 de noviembre	Diferencia			
			Semanal 22 de noviembre	4 sem atrás 29 de octubre	31 de Diciembre de 2018	Un año atrás
EE UU	DOW JONES	28.051	0,63%	3,6%	20,3%	10,7%
EE UU	S&P500	3.141	0,99%	3,4%	25,3%	14,7%
EE UU	NASDAQ	8.665	1,71%	4,7%	30,6%	19,1%
Zona Euro	Euro Stoxx 50	3.704	0,44%	2,2%	23,4%	16,7%
Alemania	DAX	13.236	0,55%	2,3%	25,4%	17,2%
Argentina	MERVAL	34.500	2,71%	6,0%	13,9%	9,6%
México	MEXBOL	42.820	-1,61%	-2,4%	2,8%	2,2%
Brasil (Sao Paulo)	IBOV	108.233	-0,42%	0,6%	23,2%	20,6%
Chile	IPSA	4.519	-4,76%	-7,4%	-11,5%	-12,4%
Venezuela	IBVC	69.895	13,00%	37,3%	4254,1%	9350,1%
Perú	IGBVL	20.078	0,97%	1,8%	3,8%	4,0%
Colombia	COLCAP	1.612	-0,12%	-1,3%	21,6%	16,2%
Japón	NKY	23.294	0,78%	1,4%	16,4%	4,6%
China	SHANGAI SE	2.872	-0,46%	-2,8%	15,2%	11,9%

Fuente: Bloomberg.

j. Comportamiento de tasas de cambio

i) Depreciación de las principales monedas frente al Dólar Americano

TASAS DE CAMBIO Frente al dólar	Tasa Indirecta 29 de noviembre	Tasa Directa 29 de noviembre	Depreciación de las diferentes monedas frente al Dólar					
			Semanal 22 de noviembre	4 semanas atrás	31 de Diciembre de 2018	Un año atrás	Dos años atrás	Tres años atrás
Euro	1,1018	0,91	0,03%	0,9%	4,1%	3,4%	7,5%	-3,3%
Libra	1,2926	0,77	-0,71%	-0,5%	-1,3%	-1,0%	3,7%	-3,3%
AUD	0,6764	1,48	0,34%	1,5%	4,2%	8,2%	11,9%	10,6%
NZD	0,6423	1,56	-0,19%	-1,0%	4,6%	6,8%	7,1%	10,9%
CAD	0,7529	1,33	-0,15%	1,5%	-2,6%	0,0%	3,2%	-1,1%
Yen	0,0091	109,50	0,77%	0,6%	-0,2%	-3,5%	-2,2%	-2,6%
NOK	0,1084	9,2	0,74%	0,0%	6,8%	8,1%	11,7%	8,1%

Fuente: Bloomberg.

ii) Depreciación de monedas de países emergentes frente al Dólar Americano (tasas de cierre)

TASA DE CAMBIO Países Emergentes	Tasa actual 29 de noviembre	Depreciación de las diferentes monedas frente al Dólar					
		Semanal 22 de noviembre	4 sem atrás 29 de octubre	31 de Diciembre de 2018	Un año atrás	Dos años atrás	Tres años atrás
Colombia	3.523,12	3,28%	4,2%	8,4%	8,7%	17,2%	11,3%
Argentina	59,91	0,22%	0,8%	59,0%	58,7%	243,7%	281,7%
Brasil	4,24	1,00%	5,9%	9,2%	10,0%	30,6%	24,9%
Venezuela*	38.156,47	18,68%	76,38%	6674,0%	44490,8%	NA	NA
Perú	3,40	0,47%	2,0%	1,1%	0,7%	5,3%	-0,4%
México	19,53	0,80%	2,2%	-0,6%	-3,5%	5,2%	-5,3%
Chile	809,46	1,33%	11,3%	17,0%	20,9%	25,8%	20,2%
Turquía	5,75	0,66%	0,2%	8,7%	11,4%	45,2%	68,7%
India	71,74	0,04%	1,3%	2,8%	2,7%	11,5%	4,5%
Sudáfrica	14,67	-0,31%	0,3%	2,3%	7,3%	7,4%	5,7%
Malasia	4,18	0,16%	-0,2%	1,1%	-0,1%	2,4%	-6,5%

* Venezuela: Con el cambio de denominación de Bolívar Fuerte a Bolívar Soberano, cambió la metodología para el cálculo de la Tasa de Cambio, por tal motivo no es posible realizar el cálculo de la depreciación dos y tres años atrás.

Fuente: Bloomberg, SET FX – Tasa promedio

iii) Depreciación del Peso frente a otras monedas

TASAS DE CAMBIO Peso frente a otras monedas	Tasa actual 29 de noviembre	Depreciación del Peso frente a las diferentes monedas					
		Semanal 22 de noviembre	4 sem atrás 29 de octubre	31 de Diciembre de 2018	Un año atrás	Dos años atrás	Tres años atrás
COP/Euro	3881,60	3,25%	3,3%	4,2%	5,1%	9,0%	15,2%
COP/Libra	4553,81	4,02%	4,7%	9,9%	9,9%	13,0%	15,2%
COP/Yen	32,18	3,28%	3,6%	8,6%	12,7%	19,8%	14,2%
COP/Sol Peruano	1034,78	2,80%	2,1%	7,3%	8,0%	11,3%	11,7%
COP/Peso Chileno	4,35	1,93%	-6,4%	-7,3%	-10,1%	-6,8%	-7,4%
COP/Real Brasileiro	831,49	2,26%	-1,6%	-0,7%	-1,1%	-10,3%	-10,9%
COP/Peso Mexicano	180,39	2,47%	2,0%	9,1%	12,7%	11,4%	17,5%

Fuente: Bloomberg, cálculos DOAM.

k. Precios internacionales de las materias primas

Materias primas Principales productos Balanza comercial	Materias Primas Producto	Nivel actual Dólares 29 de noviembre	Diferencia				
			Semanal 22 de noviembre	Frente a 31 de octubre	4 semanas atrás	31 de Diciembre de 2018	Un año atrás
Índice General	CRB INDEX	176,7	-2,1%	-0,13%	-0,96%	4,04%	-3,10%
Exportaciones	Café	1,2	3,4%	16,28%	19,81%	16,40%	9,26%
Exportaciones	Azúcar	12,8	0,3%	2,73%	2,81%	1,43%	0,31%
Exportaciones	Petróleo WTI	55,2	-4,5%	1,83%	-0,67%	21,49%	7,23%
Exportaciones	Carbón	58,7	4,8%	3,99%	3,44%	-32,35%	-33,80%
Exportaciones	Oro	1464,0	0,1%	-3,24%	-1,60%	14,15%	19,59%
Exportaciones	Níquel	13810,0	-4,1%	-17,97%	-17,21%	30,34%	26,81%
Exportaciones	Aceite de Palma	700,0	0,0%	22,81%	22,81%	0,00%	-27,84%
Importaciones	Trigo	5,3	2,5%	4,13%	3,73%	4,13%	6,65%
Importaciones	Maíz	3,6	-1,7%	-10,53%	-9,62%	4,39%	8,84%
Importaciones	Cacao	2500,5	-1,4%	4,07%	1,46%	5,71%	17,28%
Importaciones	Algodón	0,6	0,8%	-2,39%	-2,80%	-9,26%	-16,83%
Importaciones	Soya	8,7	-1,7%	-3,02%	-3,18%	3,61%	5,58%
Otros	Plata	17,0	0,2%	-5,95%	-4,39%	9,91%	19,01%
Otros	Cobre	5854,0	0,3%	0,50%	-0,43%	-1,86%	-6,81%
Otros	Aluminio	1785,5	2,0%	2,47%	2,76%	-4,49%	-7,63%
Otros	Ganado	119,8	0,6%	5,03%	6,93%	-2,35%	4,46%
Otros	Petróleo Brent	60,49	-4,6%	1,46%	-1,79%	12,43%	1,65%

Fuente: Bloomberg

Precio del petróleo: precio del futuro más cercano a vencer de un barril de petróleo crudo (en dólares).

Precio del carbón: precio de contado FOB de una tonelada de carbón en el New York mercantile exchange (en dólares).

Precio del café: precio de una libra de café colombiano cotizado en la bolsa de New York (en dólares).

Precio del algodón: corresponde a un descuento sobre el contrato de futuros más activamente transado en New York.

Precio del oro: precio de contado de una onza de oro (en dólares).

Precio del trigo: precio de contado de un saco de trigo rojo suave de invierno en Chicago (en dólares).

Precio del sorgo: precio de contado de un saco de sorgo (100 libras americanas) publicado por el Departamento de Agricultura de estados Unidos (en dólares).

Precio de la plata: precio de contado de una onza de plata (en dólares).

Precio del cobre: precio de contado de una tonelada métrica de cobre según London Metal Exchange (en dólares).

Precio del aluminio: precio de contado de una tonelada métrica de aluminio según London Metal Exchange (en dólares).

Precio del níquel: precio de contado de una tonelada métrica de níquel según London Metal Exchange (en dólares).

Aceite de palma: promedio ponderado del precio diario de una tonelada métrica de aceite de palma, para este promedio, si el mes corriente es enero, el precio en este mes será el precio de contado y el precio de los meses siguientes (febrero, marzo y abril) será el precio de los respectivos contratos. Estos son los precios del mercado de Malasia según el Malaysian Palm Oil Borrad (en dólares).

Precio del maíz: precio de contado de un saco de maíz amarillo en Chicago (en dólares).

Precio del azúcar: precio global de contado de una libra de azúcar (Fuente: International Sugar Organization-en centavos de dólar)

Precio del cacao: precio diario calculado como el promedio de los tres futuros de cocoa más cercanos transado en Londres y New York.

Precio del ganado: precio de contado del ganado vivo en el mercado de Estados Unidos (en dólares).

Precio de la Soya: precio de contado de un Bushel de soya amarilla en Chicago (en dólares)

Precio del arroz: precio de contado de un saco de arroz tailandés en Chicago (en dólares)

i) Gráficos precios Internacionales de materias primas

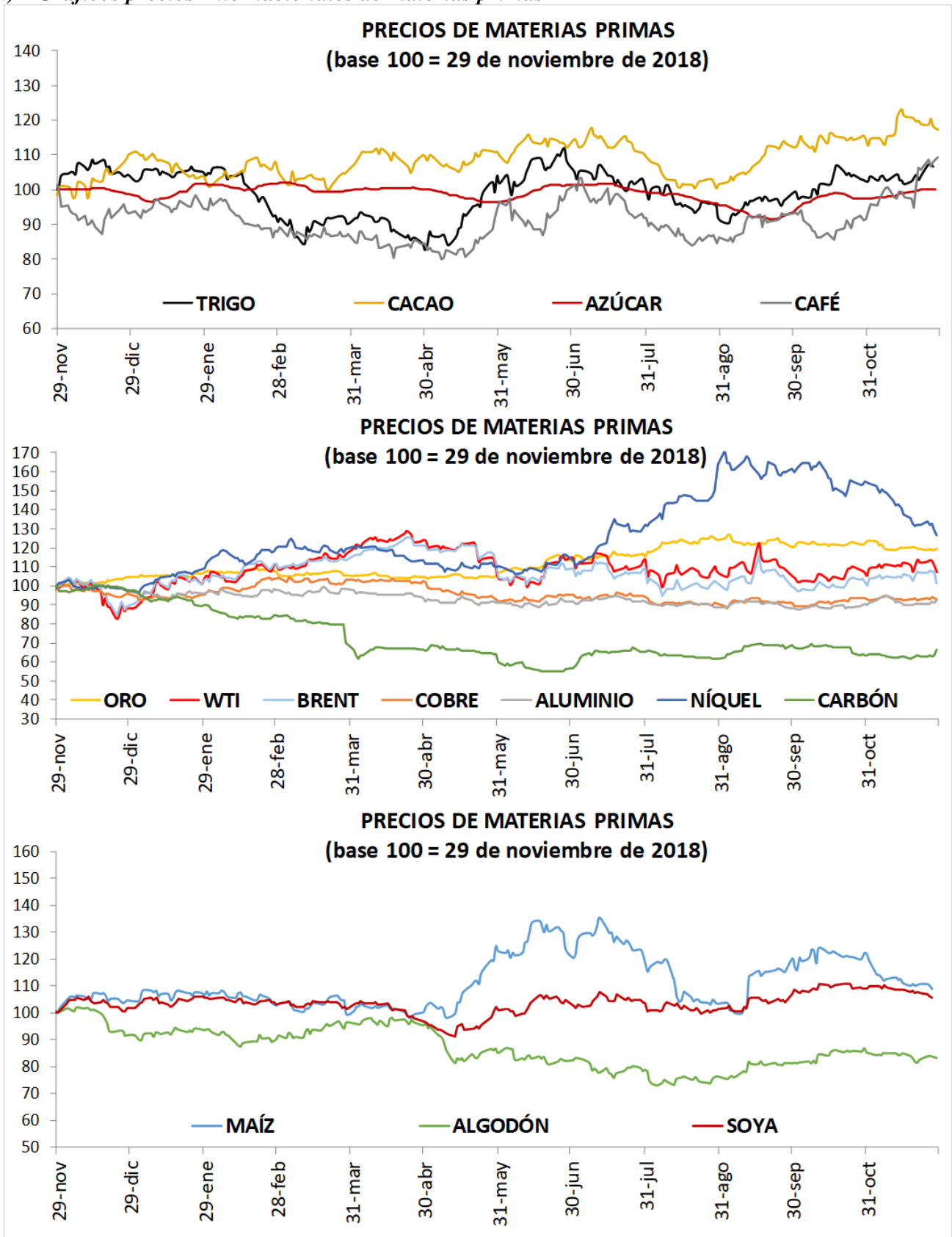

I. Resumen de los mercados de países desarrollados

Mercado De Renta Fija: Bonos Del Tesoro Americano

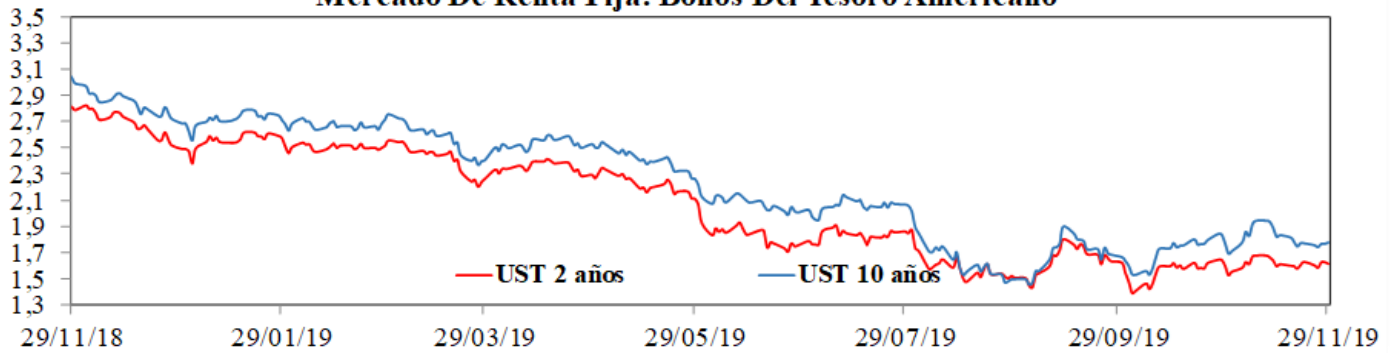

Mercado De Renta Variable: MXWO Index

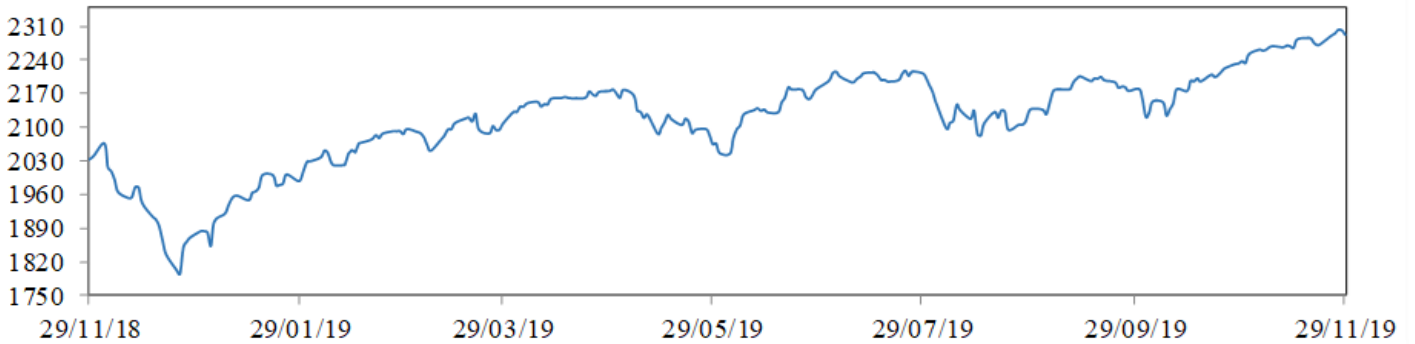

Cotización Del Dólar Frente A Sus Principales Socios Comerciales: DXY Index

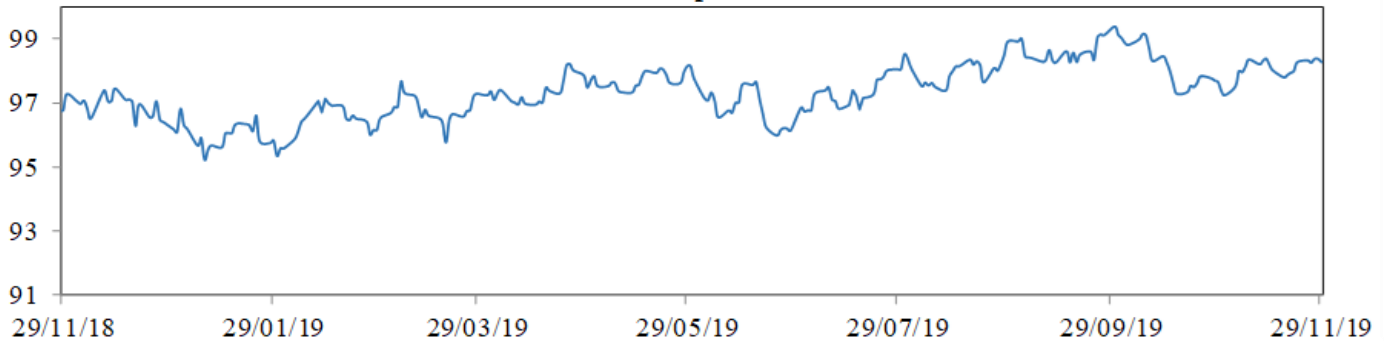

Cotización Principales Materias Primas

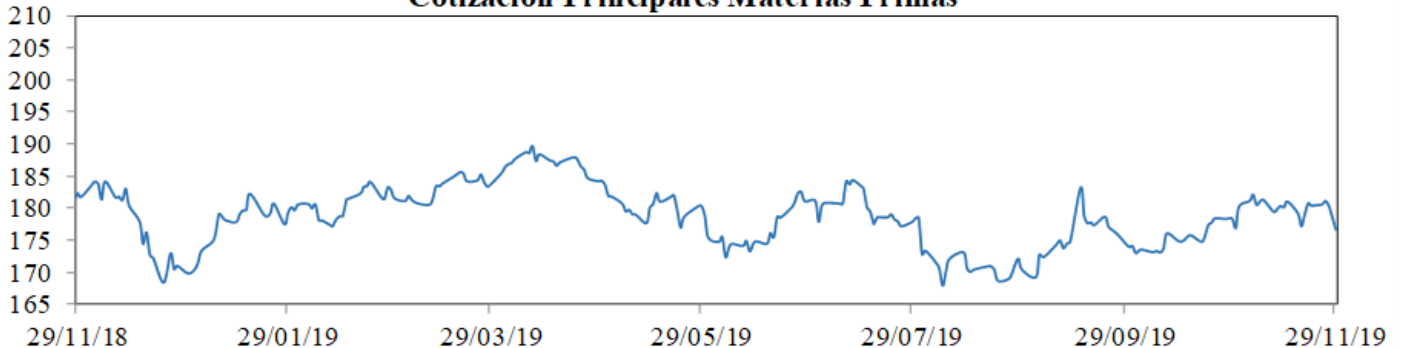

MXWO index: Índice de capitalización que mide el rendimiento de las acciones de compañías de países desarrollados. Este índice se deriva del MSCI de Morgan Stanley, el cual se conoce como el MSCI WORLD. La base del índice MXWO es el 31 de diciembre de 1969.

DXY index: Es un promedio ponderado del valor del dólar contra las monedas de un grupo de países que son los principales socios comerciales de Estados Unidos, entre los cuales se encuentran las siguientes monedas: El euro, el yen japonés, la libra esterlina, el dólar canadiense, la corona sueca y el franco suizo.

CRB index: Es un promedio aritmético de precios de futuros de una canasta de materias primas, entre los cuales se encuentra oro, plata, textiles, ganado vivo, café, azúcar, entre otros. La base del índice CRB es el 4 de noviembre de 1956 con un valor de 107.92.

Fuente: Bloomberg

m. Resumen de los mercados de países emergentes

Mercado De Renta Fija: EMBI Plus

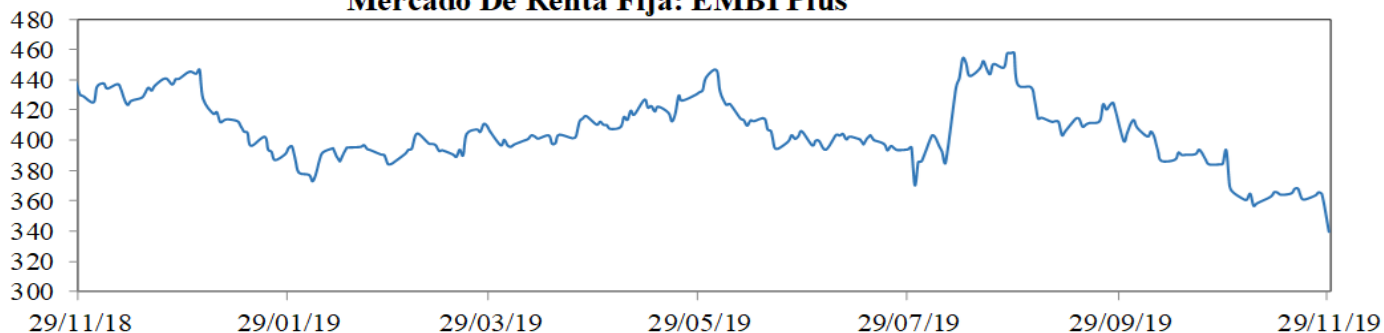

Mercado De Renta Variable: MXLA Index

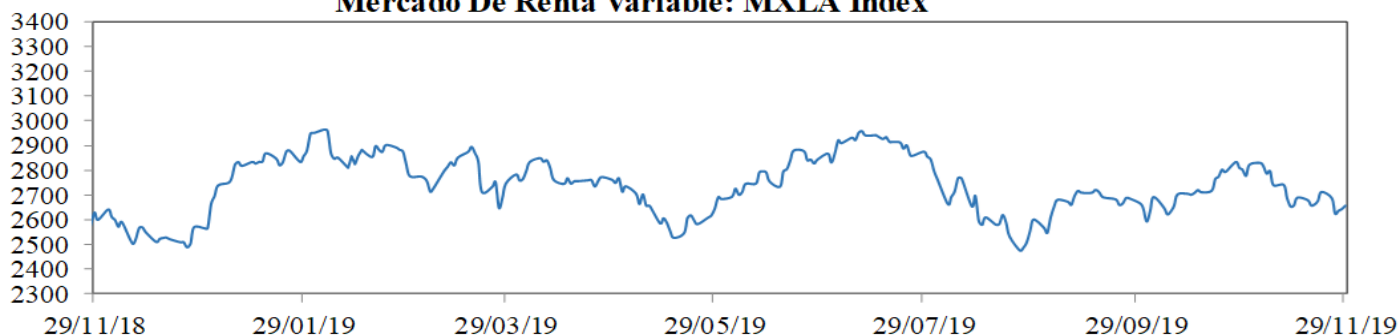

Cotización Del Dólar Frente a Monedas Latinoamericanas: 1/LACI Index

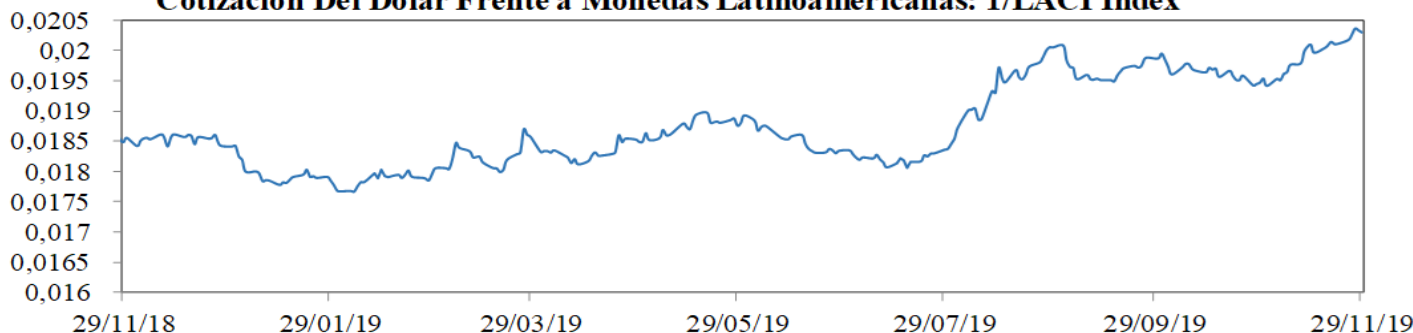

Precio Del Petróleo: WTI Index (Usd/Barril)

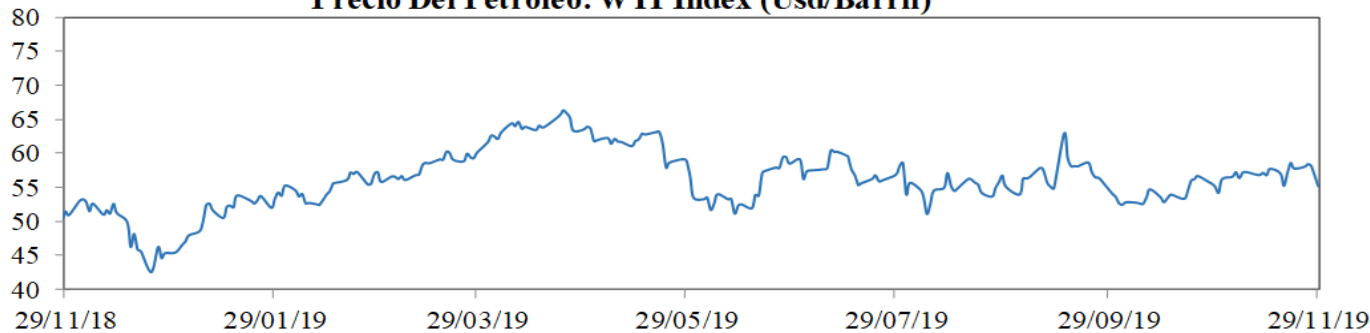

EMBI plus: Emerging Markets Bond Index, es un índice creado por JP Morgan que mide los retornos totales de los instrumentos de deuda externa de los países emergentes, incluyendo bonos Bradys en dólares y otras monedas, préstamos, Eurobonos e instrumentos de deuda local denominados en dólares. Este indicador está concentrado en instrumentos de las tres principales economías de Latinoamérica (Brasil, México y Argentina) con una ponderación de 68%, dejando el resto para los otros países Latinoamericanos. Para el desarrollo de este informe, se considera el *spread* de dicho portafolio EMBI, sobre la curva cero cupón de los *trasurios*. La base del EMBI PLUS es el 27 de agosto de 2002 con un valor de 878.

MXLA index: Índice de capitalización que mide el rendimiento de las acciones de compañías de países de América Latina. Este índice se deriva del MSCI de Morgan Stanley, el cual se conoce como el MSCI EM Latin América. La base del índice MXLA es el 31 de diciembre de 1987.

LACI index: índice creado por JP Morgan que mide el comportamiento de las monedas de países de América Latina. El índice corresponde a un promedio ponderado por liquidez y operación de la tasa spot de las 6 monedas de los países más importantes de esta región (ARS, BRL, CLP, COP, MXN, PEN). El índice LACI empieza desde el 18 de noviembre de 1992 con un valor de 1706.52.

Fuente: Bloomberg

11. Mercado cambiario y de derivados¹

2019	29-oct	08-nov	15-nov	22-nov	29-nov	Variación semanal	Variación 4 semanas
Tasa promedio	3.380,57	3.340,62	3.422,03	3.411,15	3.523,12	111,97 3,28%	142,55 4,22%
Depreciación año completo	6,01%	6,20%	7,01%	7,00%	8,73%		
Depreciación año corrido	4,03%	2,80%	5,30%	4,97%	8,41%		

Fuente: Tasa de Cambio promedio SET-FX

a. Tasas y montos del mercado cambiario

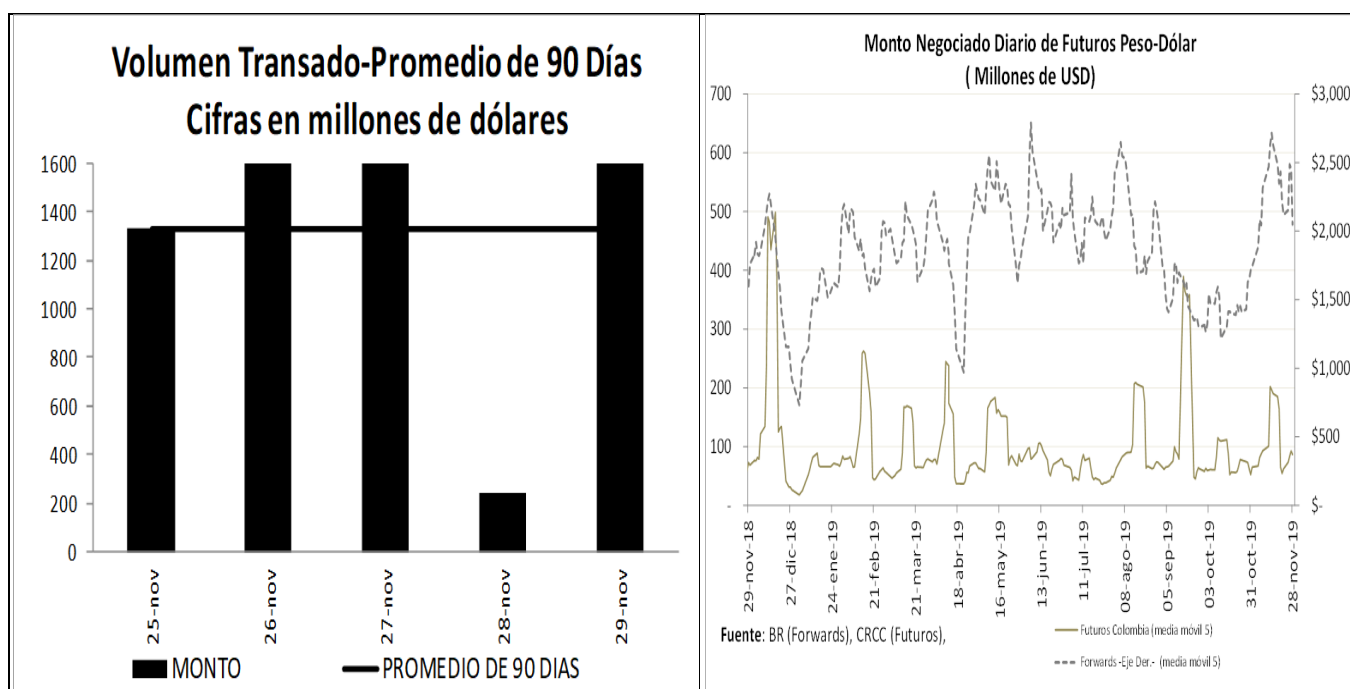

¹ Los Anexos 4 y 5 detallan información sobre el mercado cambiario y forward.

c. Pips, devaluaciones implícitas y tasas domésticas implícitas

Diferencial de Tasas NOV25 - NOV28						
	Monto promedio 3 meses*	Monto*	Dev. Implícita Ponderada		Devaluación Teórica	
			Semana Actual	Semana anterior	Semana Actual	Semana anterior
1 semana	1,645	1,669.49	1.99%	1.77%	2.62%	2.61%
1 mes	2,653	2,578.95	2.13%	2.23%	2.50%	2.47%
2 meses	430	393.88	1.90%	1.77%	2.36%	2.37%
3 meses	260	252.54	1.90%	1.79%	2.29%	2.32%
6 meses	310	260.66	1.99%	1.85%	2.36%	2.38%
1 año	280	250.38	2.30%	2.43%	2.34%	2.41%

Fuente: Operaciones reportadas por los LMC al Banco de la República

*Cifras en US\$ millones

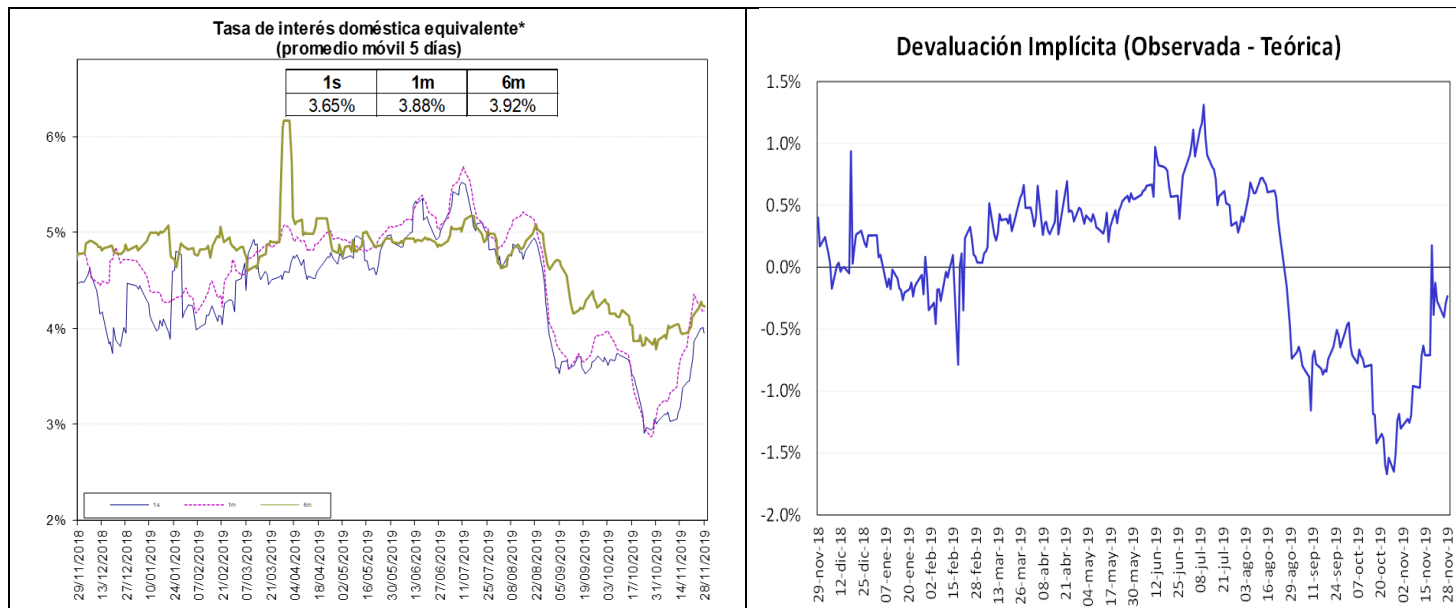

Fuente: Bloomberg y Banco de la República, cálculos DOAM.

La tasa de interés doméstica equivalente es obtenida de la relación de equilibrio que debe existir entre la misma, la tasa de interés externa y la devaluación implícita en los contratos a futuro de peso dólar para que no existan oportunidades de arbitraje. La fórmula para el cálculo es $(1 + i) = (F/S) (1 + i^*)$, en donde i es la tasa de interés doméstica, F es el promedio ponderado de los precios en los contratos a futuro para el plazo (forwards), S es el precio del dólar en el mercado de contado, e i^* es la tasa de interés externa al plazo especificado (LIBOR).

e. *Inversiones de los Fondos de Pensiones Obligatorias en renta variable*

**Evolución del Portafolio Fondos de Pensiones obligatorias
(% del fondo)**

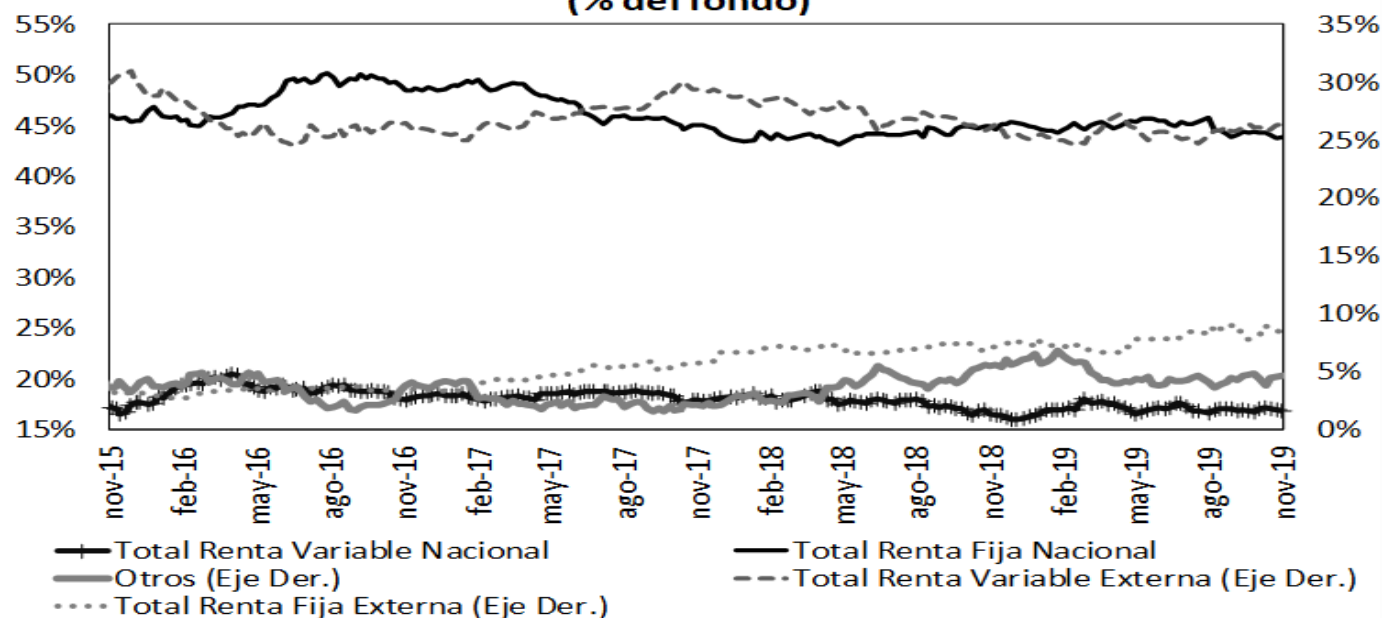

Fuente: Superintendencia Financiera de Colombia. Datos al 22 de noviembre de 2019.

	Evolución de las inversiones de los Fondos de Pensiones Obligatorias en Renta Variable Local (\$Billones) *					
	15-nov			22-nov		
	Renta Variable Local	Total portafolio	% del portafolio	Renta Variable Local	Total portafolio	% del portafolio
Conservador	1,83	26,01	7,02%	1,81	26,14	6,93%
Mayor Riesgo	3,70	13,35	27,74%	3,70	13,77	26,89%
Moderado	38,98	209,69	18,59%	38,54	208,44	18,49%
Retiro Programado	2,19	26,81	8,15%	2,17	26,86	8,07%
Total	46,70	275,86	16,93%	46,22	275,21	16,80%

Fuente: Formato 351- Superintendencia Financiera

*Datos Preliminares sujetos a retransmisión

De acuerdo con el Decreto 2955 de 2010, el límite máximo de inversión en acciones en el fondo conservador y de retiro programado es 20% del valor del fondo, en el fondo moderado hasta 45% del valor del fondo y en el fondo de mayor riesgo hasta 70% del valor del fondo.

12. Mercado de deuda pública²

a. Mercado primario

Tipo	Plazo Remanente (años)	Fecha de vencimiento	Última Subasta		Subasta Anterior		Diferencia puntos básicos
			Tasa Corte	Fecha	Tasa Corte	Fecha	
TES-CP	0,0	10-dic-19	4,74%	5-mar-19	4,75%	26-feb-19	-1
TES-CP	0,3	11-mar-20	4,59%	4-jun-19	4,62%	28-may-19	-3
TES-CP	0,5	10-jun-20	4,60%	3-sep-19	4,60%	27-ago-19	0
TES-CP	0,8	9-sep-20	5,00%	26-nov-19	4,75%	19-nov-19	25
TES-PESOS	0,7	24-jul-20	8,00%	27-ene-16	7,89%	13-ene-16	11
TES-PESOS	2,4	4-may-22	5,85%	11-oct-17	6,01%	9-oct-17	-16
TES-PESOS	4,7	24-jul-24	6,79%	25-mar-15	6,96%	11-mar-15	-17
TES-PESOS	6,0	26-nov-25	5,41%	14-ago-19	5,30%	24-jul-19	11
TES-PESOS	6,7	26-ago-26	6,39%	11-oct-17	6,58%	9-oct-17	-19
TES-PESOS	8,4	28-abr-28	5,81%	14-ago-19	5,71%	24-jul-19	10
TES-PESOS	10,8	18-sep-30	7,25%	26-sep-16	7,24%	14-sep-16	1
TES-PESOS	12,6	30-jun-32	7,47%	24-oct-18	7,30%	10-oct-18	17
TES-PESOS	14,9	18-oct-34	6,27%	14-ago-19	6,13%	24-jul-19	14
TES-UVR	1,3	10-mar-21	2,48%	4-oct-17	2,49%	20-sep-17	-1
TES-UVR	3,2	23-feb-23	1,62%	21-ago-19	1,67%	8-ago-19	-5
TES-UVR	5,4	7-may-25	3,07%	15-feb-17	3,03%	2-ago-17	4
TES-UVR	7,3	17-mar-27	2,13%	21-ago-19	2,19%	8-ago-19	-6
TES-UVR	13,3	25-mar-33	4,73%	18-feb-16	4,63%	3-feb-16	10
TES-UVR	15,4	4-abr-35	3,62%	20-feb-19	3,63%	6-feb-19	-1
TES-UVR	17,3	25-feb-37	2,74%	21-ago-19	2,76%	8-ago-19	-2
TES-UVR	29,6	16-jun-49	3,86%	28-jun-18	3,87%	30-may-18	-1

b. Curva de rendimientos de TES

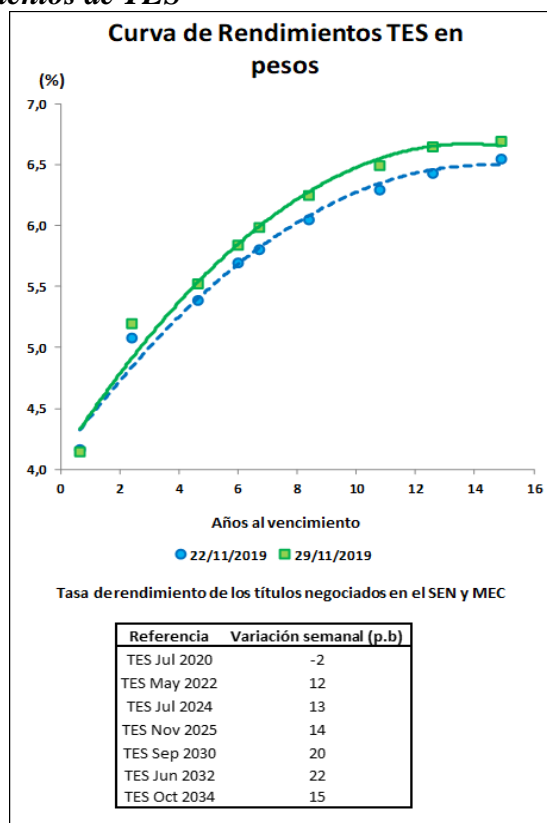

² El Anexo 6 detalla información sobre el mercado de deuda pública.

c. Compras Netas de TES en pesos

Negociación* TES en Pesos (Compras - Ventas)		Corrido del 2019	Desde Anuncio JP Morgan	Movimiento Neto del 22 al 28 de noviembre de 2019	Tramo Corto (0-3 años)	Tramo Medio (3-5 años)	Tramo Largo (>5 años)	Movimiento del 22 al 29 de noviembre de 2019	Corrido de noviembre de 2019
Bancos Comerciales		3'033	(2'958)	18	314	(110)	(204)	(1)	535
Compañía de Financiamiento Comercial		(2)	(21)	0	(2)	-	-	(2)	(5)
Cooperativas		-	-	-	-	-	-	-	-
Corporaciones Financieras		(1'062)	(1'148)	99	(73)	145	18	89	575
TOTAL ESTABLECIMIENTOS DE CRÉDITO		1'969	(4'127)	117	238	35	(187)	86	1'105
Fondos de Pensiones y Cesantías	Propia	61	(12)	10	8	-	1	9	34
	Terceros	10'512	8'367	(113)	(20)	(6)	98	73	413
Fondos de Pensiones - Prima Media		-	(70)	-	-	-	-	-	-
Total Fondos de Pensiones y Cesantías		10'573	8'286	(103)	(12)	(6)	99	81	447
Sociedades Comisionistas de Bolsa	Propia	(105)	674	51	29	(26)	71	74	286
	Terceros	305	(1'293)	52	96	(10)	5	91	137
	Extranjeros	0	1	-	-	-	-	-	-
	FIC	-	(172)	-	-	-	-	-	-
Total Sociedades Comisionistas de Bolsa		200	(619)	104	126	(36)	76	166	424
Sociedades Fiduciarias	Propia	5	(1'409)	(8)	4	(6)	(1)	(3)	5
	Terceros	2'045	64'194	464	(36)	(162)	561	363	(791)
	Extranjeros***	(158)	63'256	367	(13)	(116)	487	357	(354)
	FIC	39	657	(9)	52	(15)	(61)	(24)	(55)
	Pasivos Pensionales	1'479	7'408	5	(18)	(14)	0	(31)	(107)
Total Sociedades Fiduciarias		2'050	62'785	456	(32)	(168)	560	360	(786)
Compañías de Seguros y Capitalización	Propia	597	1'019	(175)	(100)	3	(55)	(152)	141
	Terceros	3	(6)	-	-	-	-	-	1
	Pasivos Pensionales	3	(6)	-	-	-	-	-	1
Total Compañías de Seguros y Capitalización		600	1'013	(175)	(100)	3	(55)	(152)	141
Sociedades Administradoras de Inversión	Propia	-	(3)	-	-	-	-	-	-
	Terceros	-	(23)	-	-	-	-	-	-
	FIC	-	(23)	-	-	-	-	-	-
Total Sociedades Administradoras de Inversión		-	(26)	-	-	-	-	-	-
TOTAL ENTIDADES FINANCIERAS NO BANCARIAS		13'423	71'438	282	(18)	(207)	680	455	226
Total Entidades Financieras Especiales**		32	589	35	(764)	12	(6)	(758)	(659)
Total Entidades Públicas****		4'978	18'349	1'178	747	160	1'108	2'015	2'229
Otros*****		(123)	(11'422)	(2)	2	-	(2)	1	(2)
	Extranjeros	39	(0)	-	-	-	-	-	0
TOTAL MOVIMIENTO NETO		20'279	74'827	1'610	205	-	1'594	1'799	2'900

Cifras en Miles de Millones de Pesos. Fuente: Banco de la República. Información Actualizada al 29 de noviembre de 2019

*Corresponde a los flujos nominales por operaciones compra-venta contra pago (420 y 422) y transferencias (423). Además, se incluyen las emisiones y vencimientos.

**Las entidades financieras especiales son Fogafin, Bancoldex, ICETEX, Fogacoop, las Cajas Promotoras de Vivienda de la Nación, el FEN, entre otras.

*** Los recursos de extranjeros son mayoritariamente administrados por BNP Paribas, Cititrust, Copbanca Trust y Fiduciaria Bogotá.

**** Dentro de las Entidades Públicas se registran los movimientos del Banco de la República.

***** Dentro de Otros se registran los movimientos de la Bolsa de Valores de Colombia, DECEVAL, la Cámara de Riesgo Central de Contraparte y Personas Jurídicas.

Negociación* TES UVR (Compras - Ventas)		Corrido del 2019	Desde Anuncio JP Morgan	Movimiento Neto del 22 al 28 de noviembre de 2019	Tramo Corto (0-3 años)	Tramo Medio (3-5 años)	Tramo Largo (>5 años)	Movimiento del 22 al 29 de noviembre de 2019	Corrido de noviembre de 2019
Bancos Comerciales		(451)	6'189	(40)	168	(104)	(116)	(51)	547
Compañía de Financiamiento Comercial		1	1	-	-	-	-	-	-
Cooperativas		-	-	-	-	-	-	-	-
Corporaciones Financieras		97	(1'257)	8	19	(36)	(27)	(44)	171
TOTAL ESTABLECIMIENTOS DE CRÉDITO		(353)	4'933	(33)	187	(139)	(143)	(95)	719
Fondos de Pensiones y Cesantías	Propia	6	1	1	-	-	1	1	1
	Terceros	4'579	29'997	173	(101)	111	318	327	211
Fondos de Pensiones - Prima Media		-	(21)	-	-	-	-	-	-
Total Fondos de Pensiones y Cesantías		4'585	29'977	174	(101)	111	319	328	212
Sociedades Comisionistas de Bolsa	Propia	(207)	(115)	47	(33)	44	4	15	(179)
	Terceros	(165)	(171)	5	14	(1)	(6)	7	(57)
	Extranjeros	-	(38)	-	-	-	-	-	-
	FIC	-	(63)	-	-	-	-	-	-
Total Sociedades Comisionistas de Bolsa		(372)	(286)	52	(20)	43	(1)	22	(236)
Sociedades Fiduciarias	Propia	(31)	(145)	(15)	(11)	(5)	(4)	(20)	(28)
	Terceros	472	8'598	(140)	(50)	(13)	(74)	(136)	(576)
	Extranjeros***	882	1'274	(5)	(5)	(0)	-	(5)	(220)
	FIC	(405)	214	(73)	(52)	(4)	(17)	(73)	(189)
	Pasivos Pensionales	410	3'154	-	-	-	-	-	14
Total Sociedades Fiduciarias		442	8'452	(155)	(61)	(18)	(78)	(157)	(604)
Compañías de Seguros y Capitalización	Propia	(66)	1'373	(37)	-	(2)	(35)	(37)	5
	Terceros	-	1	-	-	-	-	-	-
	Pasivos Pensionales	-	1	-	-	-	-	-	-
Total Compañías de Seguros y Capitalización		(66)	1'374	(37)	-	(2)	(35)	(37)	5
Sociedades Administradoras de Inversión	Propia	-	(0)	-	-	-	-	-	-
	Terceros	-	(14)	-	-	-	-	-	-
	FIC	-	(14)	-	-	-	-	-	-
Total Sociedades Administradoras de Inversión		-	(14)	-	-	-	-	-	-
TOTAL ENTIDADES FINANCIERAS NO BANCARIAS		4'589	39'503	34	(182)	134	204	157	(622)
Total Entidades Financieras Especiales**		(410)	(180)	5	-	5	-	5	(35)
Total Entidades Públicas****		(1'961)	2'020	(3)	-	7	(3)	4	(29)
Otros*****		(86)	827	(4)	(5)	-	(1)	(7)	32
	Extranjeros	-	(0)	-	-	-	-	-	32
TOTAL MOVIMIENTO NETO		1'779	47'102	0	-	7	58	64	64

Cifras en Miles de Millones de Pesos. Fuente: Banco de la República. Información Actualizada al 29 de noviembre de 2019

*Corresponde a los flujos nominales por operaciones compra-venta contra pago (420 y 422) y transferencias (423). Además, se incluyen las emisiones y vencimientos.

**Las entidades financieras especiales son Fogafin, Bancoldex, ICETEX, Fogacoop, las Cajas Promotoras de Vivienda de la Nación, el FEN, entre otras.

*** Los recursos de extranjeros son mayoritariamente administrados por BNP Paribas, Cititrust, Copbanca Trust y Fiduciaria Bogotá.

**** Dentro de las Entidades Públicas se registran los movimientos del Banco de la República.

***** Dentro de Otros se registran los movimientos de la Bolsa de Valores de Colombia, DECEVAL, la Cámara de Riesgo Central de Contraparte y Personas Jurídicas.

13. Participación de Extranjeros en TES

Compras Netas de TES por parte de Inversionistas Extranjeros

Denominación	Corrido de 2019	Desde Anuncio JP Morgan	Entre el 22 y el 28 de noviembre	Entre el 22 y el 29 de noviembre	Corrido de noviembre	Saldo Compras Netas al 29 de noviembre del 2019	% Saldo Disponible TES Pesos o UVR	% Saldo Total TES
Spot								
Pesos	\$ (119)	\$ 63'257	\$ 367	\$ 357	\$ (354)	\$ 75'672	35.4%	23.7%
UVR	\$ 882	\$ 1'236	\$ (5)	\$ (5)	\$ (187)	\$ 2'565	2.4%	0.8%
Forward*								
Pesos	\$ (2'072)	\$ (3'610)	\$ (223)	\$ (223)	\$ (2'795)	\$ 1'353	0.6%	0.4%

Cifras en miles de millones de pesos. * Información disponible hasta el 28 de noviembre de 2019

Saldo de TES Pesos del Offshore en los Mercados Spot y Forward Como Porcentaje del Saldo Disponible

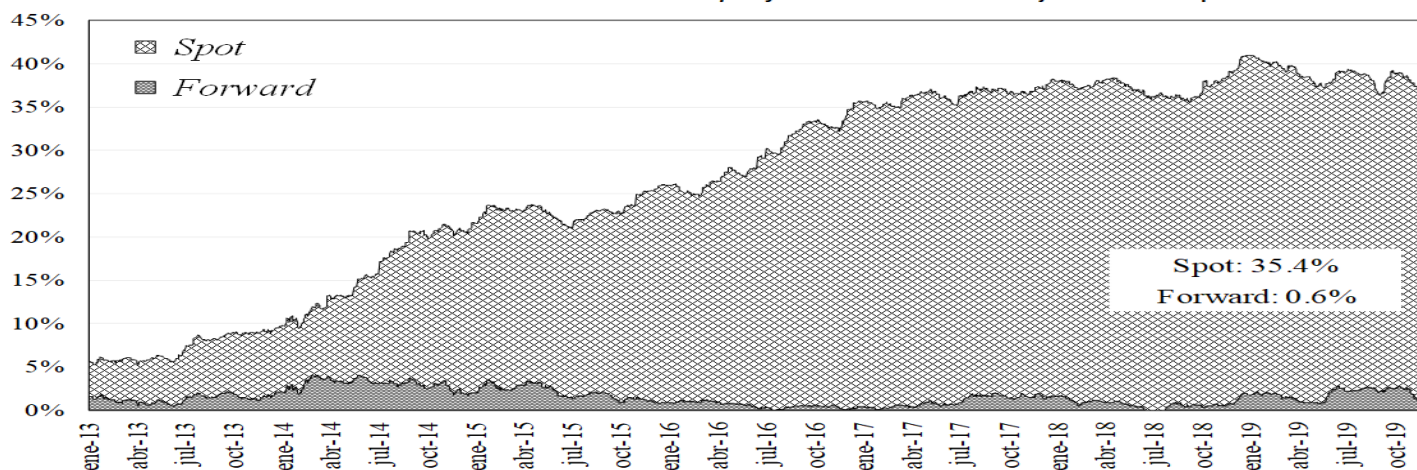

Saldo del Offshore en TES Pesos y TES UVR Como Porcentaje del Saldo Total

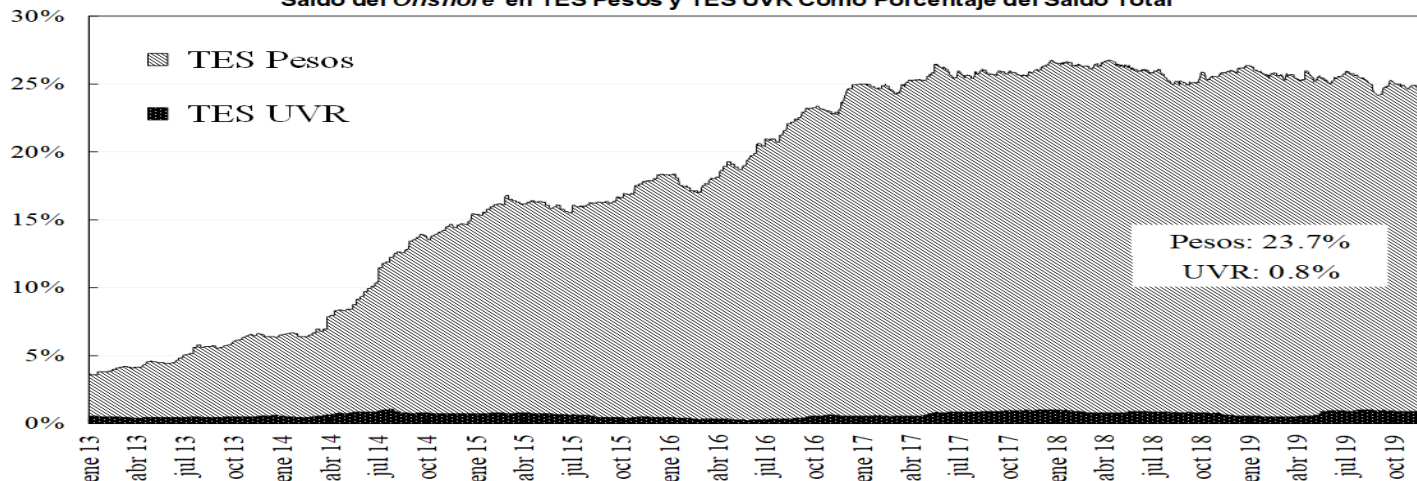

14. Mercado de renta variable³

	noviembre 29	Variación			
		1 semana	1 mes	Año Corrido	Año Completo
COLCAP	1.611,92	-0,12%	-1,31%	21,57%	16,23%
Monto Promedio Diario Semanal	290,53 *	335,9%	86,5%	758,0%	128,8%

* Miles de millones de pesos

³ El anexo 7 detalla información del mercado de renta variable.

COLCAP Y VOLUMEN DIARIO TRANSADO EN LAS ACCIONES QUE LO COMPONEN

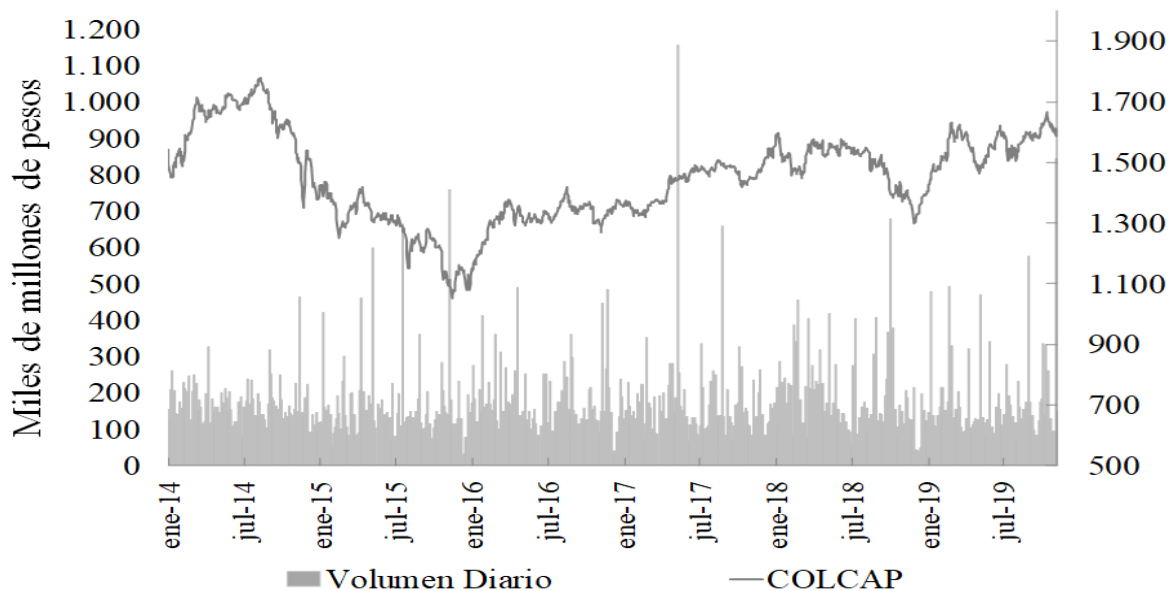

15. Resumen del mercado colombiano.

Tasa Cero Cupón De TES En Pesos

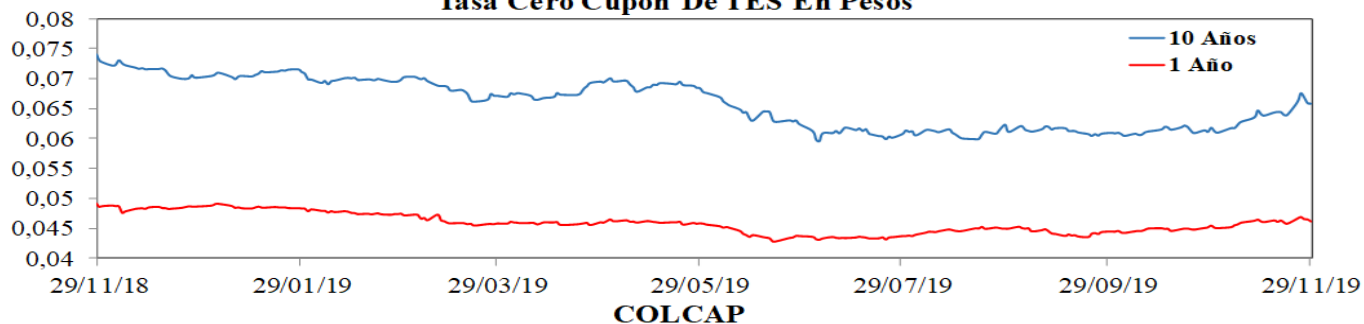

COLCAP

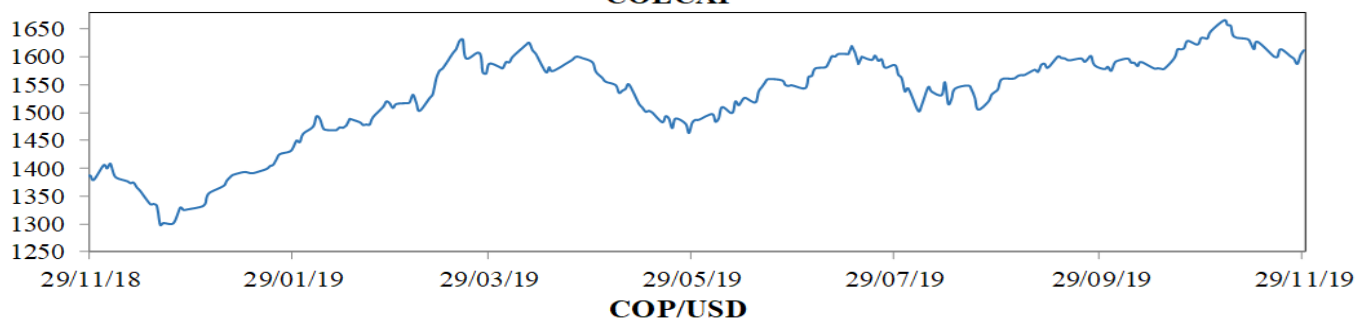

COP/USD

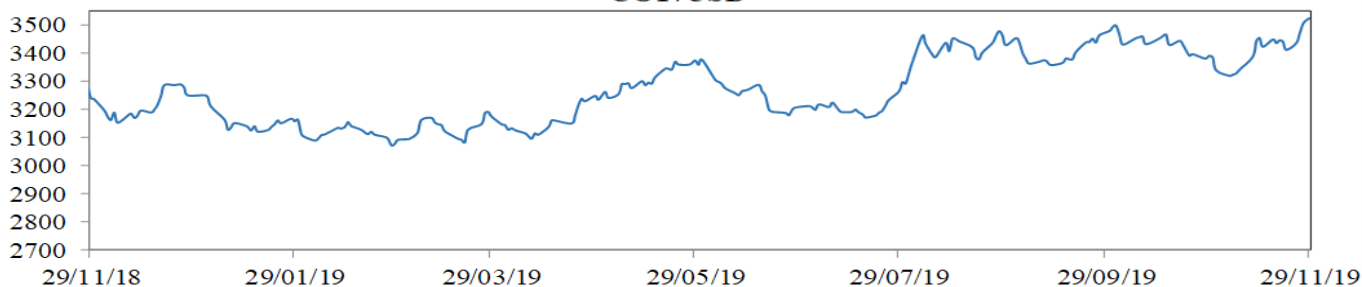

16. Calendario económico

a. Semana anterior

LUNES	MARTES	MIÉRCOLES	JUEVES	VIERNES
25 Noviembre	26 Noviembre	27 Noviembre	28 Noviembre	29 Noviembre
Alemania IFO Business Climate Nov Esp: 95.0 Ant: 94.6 Obs: 95.0 Alemania IFO Expectations Nov Esp: 92.5 Ant: 91.5 Obs: 92.1 Alemania IFO Current Assessment Nov Esp: 97.9 Ant: 97.8 Obs: 97.9 Brasil FGV CPI IPC-S 44866 Esp: 0.18% Ant: 0.10% Obs: 0.25% México GDP Nominal YoY 3Q Esp: 2.8% Ant: 3.0% Obs: 2.8% México GDP NSA YoY 3Q F Esp: -0.4% Ant: -0.4% Obs: -0.3% Estados Unidos Chicago Fed Nat Activity Index Oct Esp: -0.20 Ant: -0.45 Obs: -0.71 Estados Unidos Dallas Fed Manf. Activity Nov Esp: -3.8 Ant: -5.1 Obs: -1.3	Alemania GfK Consumer Confidence Dec Esp: 9.6 Ant: 9.6 Obs: 9.7 Reino Unido UK Finance Loans for Housing Oct Esp: 42200 Ant: 42310 Obs: 41219 México Retail Sales YoY Sep Esp: 1.7% Ant: 2.6% Obs: 2.4% Brasil Federal Debt Total Oct Esp: -- Ant: 4,156e+15 Obs: 4,121e+15 Estados Unidos Advance Goods Trade Balance Oct Esp: -7.1e+10 Ant: -7.04e+10 Obs: -6.65e+10 Estados Unidos Richmond Fed Manufact. Index Nov Esp: 5 Ant: 8 Obs: -1 Estados Unidos New Home Sales Oct Esp: 705000 Ant: 701000 Obs: 733000 Estados Unidos Conf. Board Consumer Confidence Nov Esp: 127.0 Ant: 125.9 Obs: 125.5 Argentina Economic Activity Index YoY Sep Esp: -2.5% Ant: -3.8% Obs: -2.1%	México Unemployment Rate NSA Oct Esp: 3.61% Ant: 3.80% Obs: 3.65% Estados Unidos GDP Annualized QoQ 3Q S Esp: 1.9% Ant: 1.9% Obs: 2.1% Estados Unidos Personal Consumption 3Q S Esp: 2.8% Ant: 2.9% Obs: 2.9% Estados Unidos Durable Goods Orders Oct P Esp: -0.9% Ant: -1.2% Obs: 0.6% Estados Unidos MNI Chicago PMI Nov Esp: 47.0 Ant: 43.2 Obs: 46.3 Estados Unidos Personal Income Oct Esp: 0.3% Ant: 0.3% Obs: 0.0% Estados Unidos Personal Spending Oct Esp: 0.3% Ant: 0.2% Obs: 0.3% Estados Unidos PCE Core Deflator YoY Oct Esp: 1.7% Ant: 1.7% Obs: 1.6% Japón Retail Sales YoY Oct Esp: -3.8% Ant: 9.1% Obs: -7.1%	España CPI YoY Nov P Esp: 0.4% Ant: 0.1% Obs: 0.4% Zona Euro Economic Confidence Nov Esp: 101.0 Ant: 100.8 Obs: 101.3 Zona Euro Consumer Confidence Nov F Esp: -- Ant: -7.2 Obs: -7.2 Brasil FGV Inflation IGPM YoY Nov Esp: 3.79% Ant: 3.15% Obs: 3.97% Alemania CPI YoY Nov P Esp: 1.2% Ant: 1.1% Obs: 1.1% Japón Jobless Rate Oct Esp: 2.4% Ant: 2.4% Obs: 2.4% Japón Tokyo CPI YoY Nov Esp: 0.6% Ant: 0.4% Obs: 0.8% Japón Industrial Production YoY Oct P Esp: -5.2% Ant: 1.3% Obs: -7.4% Reino Unido GfK Consumer Confidence Nov Esp: -14 Ant: -14 Obs: -14	Alemania Retail Sales NSA YoY Oct Esp: 3.0% Ant: 3.4% Obs: 0.8% Francia CPI YoY Nov P Esp: 1.0% Ant: 0.8% Obs: 1.0% Zona Euro Unemployment Rate Oct Esp: 7.5% Ant: 7.5% Obs: 7.5% Zona Euro CPI Estimate YoY Nov Esp: 0.9% Ant: 0.7% Obs: 1.0% Chile Unemployment Rate Oct Esp: 7.2% Ant: 7.0% Obs: 7.0% Chile Manufacturing Production YoY Oct Esp: -7.8% Ant: 2.1% Obs: -5.8% Canadá GDP YoY Sep Esp: 1.4% Ant: 1.3% Obs: 1.6% China Manufacturing PMI Nov Esp: 49.5 Ant: 49.3 Obs: 50.2 China Non-manufacturing PMI Nov Esp: 53.1 Ant: 52.8 Obs: 54.4

b. **Semana actual**

LUNES	MARTES	MIERCOLES	JUEVES	VIERNES
2 Diciembre	3 Diciembre	4 Diciembre	5 Diciembre	6 Diciembre
<p>Perú Lima CPI YoY Nov Esp: 1.76% Ant: 1.88% Obs: 1.87%</p> <p>Japón Capital Spending YoY 3Q Esp: 5.0% Ant: 1.9% Obs: 7.1%</p> <p>Japón Jibun Bank Japan PMI Mfg Nov F Esp: -- Ant: 48.6 Obs: 48.9</p> <p>China Caixin China PMI Mfg Nov Esp: 51.5 Ant: 51.7 Obs: 51.8</p> <p>Colombia National Unemployment Rate Oct Esp: -- Ant: 10.2% Obs: 9.8%</p> <p>Colombia Urban Unemployment Rate Oct Esp: 10.1% Ant: 10.1% Obs: 10.4%</p>	<p>Alemania Markit/BME Germany Manufacturing PMI Nov F Esp: 43.8 Ant: 43.8 Obs: 44.1</p> <p>Zona Euro Markit Eurozone Manufacturing PMI Nov F Esp: 46.6 Ant: 46.6 Obs: 46.9</p> <p>Reino Unido Markit UK PMI Manufacturing SA Nov F Esp: 48.3 Ant: 48.3 Obs: 48.9</p> <p>Brasil FGV CPI IPC-S 11263 Esp: 0.42% Ant: 0.25% Obs: 0.49%</p> <p>Estados Unidos Markit US Manufacturing PMI Nov F Esp: 52.2 Ant: 52.2 Obs: 52.6</p> <p>Estados Unidos ISM Manufacturing Nov Esp: 49.2 Ant: 48.3 Obs: 48.1</p> <p>Estados Unidos ISM Employment Nov Esp: 48.2 Ant: 47.7 Obs: 46.6</p> <p>Estados Unidos ISM Prices Paid Nov Esp: 47.0 Ant: 45.5 Obs: 46.7</p> <p>Estados Unidos ISM New Orders Nov Esp: 49.0 Ant: 49.1 Obs: 47.2</p>	<p>Sudáfrica GDP YoY 3Q Esp: 0.4% Ant: 0.9% Obs: 0.1%</p> <p>Reino Unido Unit Labor Costs YoY 2Q Esp: -- Ant: 2.1% Obs: 3.6%</p> <p>Brasil GDP QoQ 3Q Esp: 0.4% Ant: 0.4% Obs: 0.6%</p> <p>Brasil GDP YoY 3Q Esp: 1.0% Ant: 1.0% Obs: 1.2%</p> <p>Chile Retail Sales YoY Oct Esp: -6.0% Ant: -0.9% Obs: -12.1%</p> <p>Japón Jibun Bank Japan PMI Services Nov F Esp: -- Ant: 50.4 Obs: --</p> <p>Japón Jibun Bank Japan PMI Composite Nov F Esp: -- Ant: 49.9 Obs: --</p> <p>China Caixin China PMI Composite Nov Esp: -- Ant: 52.0 Obs: --</p> <p>China Caixin China PMI Services Nov Esp: 51.2 Ant: 51.1 Obs: --</p>	<p>Alemania Markit Germany Services PMI Nov F Esp: 51.3 Ant: 51.3 Obs: --</p> <p>Zona Euro Markit Eurozone Services PMI Nov F Esp: 51.5 Ant: 51.5 Obs: --</p> <p>Zona Euro Markit Eurozone Composite PMI Nov F Esp: 50.3 Ant: 50.3 Obs: --</p> <p>Reino Unido Markit/CIPS UK Services PMI Nov F Esp: 48.6 Ant: 48.6 Obs: --</p> <p>Brasil Industrial Production YoY Oct Esp: 1.4% Ant: 1.1% Obs: --</p> <p>Estados Unidos Markit US Services PMI Nov F Esp: 51.6 Ant: 51.6 Obs: --</p> <p>Canadá Bank of Canada Rate Decision Dec 4 Esp: 1.75% Ant: 1.75% Obs: --</p> <p>Estados Unidos ISM Non-Manufacturing Index Nov Esp: 54.5 Ant: 54.7 Obs: --</p> <p>Chile Overnight Rate Target Dec 4 Esp: 1.50% Ant: 1.75% Obs: --</p>	<p>India RBI Repurchase Rate Dec 5 Esp: 4.90% Ant: 5.15% Obs: --</p> <p>Zona Euro Retail Sales YoY Oct Esp: 2.2% Ant: 3.1% Obs: --</p> <p>Zona Euro GDP SA YoY 3Q F Esp: 1.2% Ant: 1.2% Obs: --</p> <p>Estados Unidos Factory Orders Oct Esp: 0.3% Ant: -0.6% Obs: --</p> <p>Estados Unidos Durable Goods Orders Oct F Esp: 0.6% Ant: 0.6% Obs: --</p> <p>Japón Labor Cash Earnings YoY Oct Esp: 0.2% Ant: 0.8% Obs: --</p> <p>Japón Real Cash Earnings YoY Oct Esp: -0.3% Ant: 0.6% Obs: --</p> <p>Japón Household Spending YoY Oct Esp: -3.2% Ant: 9.5% Obs: --</p> <p>Colombia CPI YoY Nov Esp: 3.91% Ant: 3.86% Obs: --</p>

ANEXO 1: OPERACIONES DE MERCADO ABIERTO

Cuadro 1¹

Saldos Contables de OMAS del Banco de la República			
Cifras en miles de millones de pesos			
	30-sep-19	31-oct-19	Diferencia Mes Anterior
I. Operaciones Definitivas 1/	14.026,4	15.517,1	-1.490,7
A. Tes clase A	0,0	0,0	0,0
B. Tes clase B	14.026,4	15.517,1	-1.490,7
C. TES ley 546	0,0	0,0	0,0
D. Títulos Fogafin	0,0	0,0	0,0
Títulos Hipotecarios Clase A	0,0	0,0	0,0
Títulos Hipotecarios Clase B	0,0	0,0	0,0
Títulos Hipotecarios Clase C	0,0	0,0	0,0
Títulos Capitalización Banca Pública	0,0	0,0	0,0
II. Operaciones Transitorias	8.582	10.047	-1.464,9
E. Expansión transitoria	8.914	10.071	-1.156,7
Repos a 1 día	7.014,1	8.845,8	-1.831,7
Repos a 7 días	0,0	0,0	0,0
Repos a 14 días	0,0	0,0	0,0
Repos a 30 días	250	225,0	25,0
Repos a 60 días	0,0	0,0	0,0
Repos a 90 días	1.650	1.000	650,0
Repos a 120 días	0,0	0,0	0,0
F. Contracción transitoria	332,0	24	308,2
Repo reversa	0,0	0,0	0,0
Depósitos Remunerados	332	23,8	308,3
Total (I + II)	22.609	25.564	-2.955,6

Fuente: Banco de la República

1/. Corresponde al valor presente de los saldos de los títulos en el portafolio del BR valorados a tasas de mercado.

Cuadro 2

Total saldo de operaciones de mercado abierto por plazos al vencimiento al 29-nov-2019
Montos en miles de millones

	PLAZO					TOTAL	VARIACION	
	3	7	14	30	90		SEMANAL	AÑO CORRIDO
DEPÓSITOS CONTRACCION	29.85	0.00	0.00	0.00	0.00	29.85	2.68	26.85
SUBASTA	0.00	0.00	0.00	0.00	0.00	0.00	0.00	0.00
VENTANILLA	29.85	0.00	0.00	0.00	0.00	29.85	2.68	-322.79
REPOS EXPANSION (REPO B.R.)	7,295.45	0.00	0.00	0.00	1,000.00	8,295.449	4,014.07	1,387.85
SUBASTA	7,200.00	0.00	0.00	0.00	1,000.00	8,200.00	3,921.62	1,292.40
VENTANILLA	90.25	0.00	0.00	0.00	0.00	90.25	90.25	90.25
OVERNIGHT	5.20	0.00	0.00	0.00	0.00	5.20	2.20	5.20
APOYO TRANSITORIO	0.00	0.00	0.00	0.00	0.00	0.00	0.00	0.00
SUBASTA	0.00	0.00	0.00	0.00	0.00	0.00	0.00	0.00
VENTANILLA	0.00	0.00	0.00	0.00	0.00	0.00	0.00	0.00

Fuente: DFV

¹ Datos disponibles hasta el 31 de Octubre de 2019

Cuadro 3

Banco de la República Sección Mesa de Dinero MILES DE MILLONES DE \$							
COMPOSICION DEL SALDO DE LAS OPERACIONES DE MERCADO ABIERTO							
FECHA	OPERACIONES DE CONTRACCIÓN			OPERACIONES DE EXPANSIÓN			
	SUBASTA	VENTANILLA	SALDO	REPOS ENTIDADES FINANCIERAS			
				SUBASTA	VENTANILLA	OVERNIGHT	SALDO
06/07/2018	0.00	373.53	373.53	7484.50	0.00	0.00	7484.50
13/07/2018	0.00	33.44	33.44	6300.68	0.00	0.00	6300.68
19/07/2018	0.00	27.72	27.72	6808.51	28.00	0.00	6836.51
27/07/2018	0.00	76.12	76.12	4767.93	35.00	0.00	4802.93
03/08/2018	0.00	103.81	103.81	8223.31	0.00	0.00	8223.31
10/08/2018	0.00	224.76	224.76	5858.05	0.00	0.00	5858.05
17/08/2018	0.00	90.66	90.66	4706.30	0.00	0.00	4706.30
24/08/2018	0.00	22.67	22.67	6791.86	0.00	0.00	6791.86
31/08/2018	0.00	66.22	66.22	7711.06	20.00	0.00	7731.06
07/09/2018	0.00	99.82	99.82	4908.80	2.00	0.00	4910.80
14/09/2018	0.00	102.23	102.23	3011.50	1.90	0.00	3013.40
21/09/2018	0.00	84.53	84.53	3532.70	0.00	0.00	3532.70
28/09/2018	0.00	102.63	102.63	7117.34	105.00	61.00	7283.34
05/10/2018	0.00	199.43	199.43	7510.74	0.00	0.00	7510.74
12/10/2018	0.00	93.34	93.34	11000.00	0.00	0.00	11000.00
19/10/2018	0.00	285.31	285.31	11042.02	0.00	0.00	11042.02
26/10/2018	0.00	85.47	85.47	8770.40	0.00	0.00	8770.40
02/11/2018	0.00	93.02	93.02	8192.54	3.00	0.00	8195.54
09/11/2018	0.00	70.13	70.13	10144.62	4.28	16.00	10164.90
16/11/2018	0.00	68.63	68.63	8178.55	0.00	0.00	8178.55
23/11/2018	0.00	199.44	199.44	5689.30	0.00	0.00	5689.30
30/11/2018	0.00	226.91	226.91	9800.00	35.00	11.00	9846.00
07/12/2018	0.00	50.88	50.88	6891.34	0.00	0.00	6891.34
14/12/2018	0.00	894.57	894.57	5242.50	0.00	0.00	5242.50
21/12/2018	0.00	82.73	82.73	7058.09	0.00	20.00	7078.09
28/12/2018	0.00	68.22	68.22	9102.97	25.00	0.00	9127.97
04/01/2019	0.00	73.97	73.97	7913.98	0.00	0.00	7913.98
11/01/2019	0.00	73.95	73.95	7913.98	0.00	0.00	7913.98
18/01/2019	0.00	73.97	73.97	7913.98	0.00	0.00	7913.98
25/01/2019	0.00	110.75	110.75	20866.15	0.00	0.00	20866.15
02/01/2019	0.00	236.87	236.87	16536.96	0.00	0.00	16536.96
08/02/2019	0.00	104.27	104.27	16710.96	0.00	0.00	16710.96
15/02/2019	0.00	73.37	73.37	15641.42	561.70	0.00	16203.12
22/02/2019	0.00	125.23	125.23	13686.58	0.00	0.00	13686.58
01/03/2019	0.00	78.83	78.83	12806.56	0.00	0.00	12806.56
08/03/2019	0.00	76.29	76.29	13579.15	0.00	0.00	13579.15
15/03/2019	0.00	77.21	77.21	10361.92	330.00	0.00	10691.92
22/03/2019	0.00	154.74	154.74	12599.60	100.00	0.00	12699.60
29/03/2019	0.00	78.86	78.86	11499.43	101.40	0.00	11600.83
05/04/2019	0.00	73.73	73.73	9544.29	0.00	1.60	9545.89
12/04/2019	0.00	23.24	23.24	9356.50	339.00	0.00	9695.50
17/04/2019	0.00	113.06	113.06	7906.74	0.00	0.00	7906.74
26/04/2019	0.00	160.10	160.10	8448.17	0.00	0.00	8448.17
03/05/2019	0.00	46.18	46.18	12270.71	0.00	0.00	12270.71
10/05/2019	0.00	48.47	48.47	10989.60	200.00	0.00	11189.60
17/05/2019	0.00	45.05	45.05	14778.98	0.00	0.00	14778.98
24/05/2019	0.00	40.04	40.04	11840.29	0.00	0.00	11840.29
31/05/2019	0.00	0.00	0.00	2550.00	0.00	0.00	2550.00
07/06/2019	0.00	37.00	37.00	12596.58	0.00	120.00	12716.58
14/06/2019	0.00	63.06	63.06	15561.45	0.00	0.00	15561.45
21/06/2019	0.00	235.13	235.13	17022.38	0.00	0.00	17022.38
28/06/2019	0.00	129.61	129.61	18298.13	0.00	0.00	18298.13
05/07/2019	0.00	208.48	208.48	15888.74	35.00	9.50	15933.24
12/07/2019	0.00	76.29	76.29	16472.63	0.80	9.10	16482.53
19/07/2019	0.00	169.60	169.60	19292.10	0.00	0.00	19292.10
26/07/2019	0.00	94.27	94.27	16431.99	0.00	0.00	16431.99
02/08/2019	0.00	42.08	42.08	17936.24	0.00	1.10	17937.34
09/08/2019	0.00	43.72	43.72	19516.06	43.72	0.00	19559.78
16/08/2019	0.00	239.05	239.05	17143.99	100.00	0.00	17243.99
23/08/2019	0.00	230.17	230.17	20190.00	0.00	0.00	20190.00
30/08/2019	0.00	77.47	77.47	15304.12	0.00	3.00	15307.12
06/09/2019	0.00	41.32	41.32	15965.62	0.00	0.00	15965.62
13/09/2019	0.00	48.16	48.16	6893.12	0.00	0.00	6893.12
20/09/2019	0.00	110.99	110.99	8189.50	0.00	0.00	8189.50
27/09/2019	0.00	764.31	764.31	9721.05	1.00	150.00	9872.05
04/10/2019	0.00	64.91	64.91	11912.00	0.00	0.00	11912.00
11/10/2019	0.00	64.90	64.90	11563.00	0.00	0.00	11563.00
18/10/2019	0.00	40.32	40.32	13500.00	0.00	0.00	13500.00
25/10/2019	0.00	278.20	278.20	7821.39	0.00	120.00	7941.39
01/11/2019	0.00	21.54	21.54	9079.51	0.00	0.00	9079.51
08/11/2019	0.00	70.80	70.80	5821.42	0.00	85.00	5906.42
15/11/2019	0.00	26.00	26.00	7489.80	0.00	0.00	7489.80
22/11/2019	0.00	27.17	27.17	4278.38	0.00	3.00	4281.38
29/11/2019	0.00	29.85	29.85	8200.00	90.25	5.20	8295.45

Montos en miles de millones

Cuadro 4 RESUMEN DE REPOS APROBADOS

1. Expansión Transitoria (millones de pesos \$)				APROBADAS								
Tipo	Plazo	DIA	CUPO	PRESENTADAS			APROBADAS		EXCESO		VARIACION SEMANAL	
				MONTO	MINIMA	MAXIMA	MONTO	TASA *	DEMANDA	ABSOLUTA	(%)	
Subasta	1 Día	lunes, 25 de nov 2019	7,100,000	4,724,000	4.25%	5.25%	4,724,000	4.25%	0	-2,432,955	-33.99%	
		martes, 26 de nov 2019	7,100,000	5,283,073	4.25%	5.25%	5,283,073	4.25%	0	-1,508,747	-22.21%	
		miércoles, 27 de nov 2019	6,500,000	6,024,323	4.25%	5.25%	6,024,323	4.25%	0	-1,275,677	-17.48%	
		jueves, 28 de nov 2019	6,500,000	5,900,837	4.25%	5.25%	5,900,837	4.25%	0	1,847,195	45.57%	
		viernes, 29 de nov 2019	7,200,000	8,110,797	4.25%	5.25%	7,199,999	4.30%	910,798	3,921,619	119.62%	
		TOTAL		34,400,000	30,043,030			29,132,233	4.26%	910,798	551,435.50	1.93
Ventanilla	1 Día	lunes, 25 de nov 2019	0	30,000	5.25%	5.25%	30,000	5.25%	0	0	0.00%	
		martes, 26 de nov 2019	0	50,000	5.25%	5.25%	50,000	5.25%	0	-151,340	-75.17%	
		miércoles, 27 de nov 2019	0	0	0.00%	0.00%	0	0.00%	0	0	0.00%	
		jueves, 28 de nov 2019	0	0	0.00%	0.00%	0	0.00%	0	0	0.00%	
		viernes, 29 de nov 2019	0	0	0.00%	0.00%	0	0.00%	0	0	0.00%	
		TOTAL		0	80,000			80,000	5.25%	0	(121,340.00)	(60.27)
Overnight Faltante de Compensación	1 Día	lunes, 25 de nov 2019	0	0	0.00%	0.00%	0	0.00%	0	0	0.00%	
		martes, 26 de nov 2019	0	0	0.00%	0.00%	0	0.00%	0	0	0.00%	
		miércoles, 27 de nov 2019	0	0	0.00%	0.00%	0	0.00%	0	0	0.00%	
		jueves, 28 de nov 2019	0	0	0.00%	0.00%	0	0.00%	0	0	0.00%	
		viernes, 29 de nov 2019	0	0	0.00%	0.00%	0	0.00%	0	0	0.00%	
		TOTAL		0	0			0	0.00%	0	0.00	0.00
Overnight por Intradía	1 Día	lunes, 25 de nov 2019	0	0	0.00%	0.00%	0	0.00%	0	0	0.00%	
		martes, 26 de nov 2019	0	17,000	6.25%	6.25%	17,000	6.25%	0	16,900	16900.00%	
		miércoles, 27 de nov 2019	0	0	0.00%	0.00%	0	0.00%	0	0	0.00%	
		jueves, 28 de nov 2019	0	0	0.00%	0.00%	0	0.00%	0	0	0.00%	
		viernes, 29 de nov 2019	0	5,200	6.25%	6.25%	5,200	6.25%	0	2,200	73.33%	
		TOTAL		0	17,000			17,000	6.25%	0	17,000.00	0.00
Subasta	7 Días	lunes, 25 de nov 2019	0	0	0.00%	0.00%	0	0.00%	0	0	0.00%	
		martes, 26 de nov 2019	0	0	0.00%	0.00%	0	0.00%	0	0	0.00%	
		miércoles, 27 de nov 2019	0	0	0.00%	0.00%	0	0.00%	0	0	0.00%	
		jueves, 28 de nov 2019	0	0	0.00%	0.00%	0	0.00%	0	0	0.00%	
		viernes, 29 de nov 2019	0	0	0.00%	0.00%	0	0.00%	0	0	0.00%	
		TOTAL		0	0			0	0.00%	0	0.00	0.00
Subasta	14 Días	lunes, 25 de nov 2019	0	0	0.00%	0.00%	0	0.00%	0	0	0.00%	
		martes, 26 de nov 2019	0	0	0.00%	0.00%	0	0.00%	0	0	0.00%	
		miércoles, 27 de nov 2019	0	0	0.00%	0.00%	0	0.00%	0	0	0.00%	
		jueves, 28 de nov 2019	0	0	0.00%	0.00%	0	0.00%	0	0	0.00%	
		viernes, 29 de nov 2019	0	0	0.00%	0.00%	0	0.00%	0	0	0.00%	
		TOTAL		0	0			0	0.00%	0	0.00	0.00
Subasta	30 Días	lunes, 25 de nov 2019	0	0	0.00%	0.00%	0	0.00%	0	0	0.00%	
		martes, 26 de nov 2019	0	0	0.00%	0.00%	0	0.00%	0	0	0.00%	
		miércoles, 27 de nov 2019	0	0	0.00%	0.00%	0	0.00%	0	0	0.00%	
		jueves, 28 de nov 2019	0	0	0.00%	0.00%	0	0.00%	0	0	0.00%	
		viernes, 29 de nov 2019	0	0	0.00%	0.00%	0	0.00%	0	0	0.00%	
		TOTAL		0	0			0	0.00%	0	0.00	0.00
Subasta	90 Días	lunes, 25 de nov 2019	0	0	0.00%	0.00%	0	0.00%	0	0	0.00%	
		martes, 26 de nov 2019	0	0	0.00%	0.00%	0	0.00%	0	0	0.00%	
		miércoles, 27 de nov 2019	0	0	0.00%	0.00%	0	0.00%	0	0	0.00%	
		jueves, 28 de nov 2019	0	0	0.00%	0.00%	0	0.00%	0	0	0.00%	
		viernes, 29 de nov 2019	0	0	0.00%	0.00%	0	0.00%	0	0	0.00%	
		TOTAL		0	0	0.0	0.0	0	0.00%	0	0.00	0.00
Subasta	120 Días	lunes, 25 de nov 2019	0	0	0.00%	0.00%	0	0.00%	0	0	0.00%	
		martes, 26 de nov 2019	0	0	0.00%	0.00%	0	0.00%	0	0	0.00%	
		miércoles, 27 de nov 2019	0	0	0.00%	0.00%	0	0.00%	0	0	0.00%	
		jueves, 28 de nov 2019	0	0	0.00%	0.00%	0	0.00%	0	0	0.00%	
		viernes, 29 de nov 2019	0	0	0.00%	0.00%	0	0.00%	0	0	0.00%	
		TOTAL		0	0			0	0.00%	0	0.00	0.00
Ventanilla	14 Días	lunes, 25 de nov 2019	0	0	0.00%	0.00%	0	0.00%	0	0	0.00%	
		martes, 26 de nov 2019	0	0	0.00%	0.00%	0	0.00%	0	0	0.00%	
		miércoles, 27 de nov 2019	0	0	0.00%	0.00%	0	0.00%	0	0	0.00%	
		jueves, 28 de nov 2019	0	0	0.00%	0.00%	0	0.00%	0	0	0.00%	
		viernes, 29 de nov 2019	0	0	0.00%	0.00%	0	0.00%	0	0	0.00%	
		TOTAL		0	0	0.0	0.0	0	0.00%	0	0.00	0.00
TOTAL			30,140,030.30			29,229,232.50		0	0.00	0.00		

2. Contracción Transitoria (millones de pesos \$)				APROBADAS								
Tipo	Plazo	DIA	CUPO	PRESENTADAS			APROBADAS		EXCESO		VARIACION SEMANAL	
				MONTO	MINIMO	MAXIMO	MONTO	CORTE *	DEMANDA	ABSOLUTA	(%)	
Ventanilla	1 Día	lunes, 25 de nov 2019	0	436,985	3.25%	3.25%	436,985	3.25%	0	0	0.00%	
		martes, 26 de nov 2019	0	471,485	3.25%	3.25%	471,485	3.25%	0	0	0.00%	
		miércoles, 27 de nov 2019	0	52,942	3.25%	3.25%	52,942	3.25%	0	0	0.00%	
		jueves, 28 de nov 2019	0	419,040	3.25%	3.25%	419,040	3.25%	0	0	0.00%	
		viernes, 29 de nov 2019	0	29,845	3.25%	3.25%	29,845	3.25%	0	0	0.00%	
		TOTAL		0	1,410,297			1,410,297	0	0	1,410,297.00	0.00
Subasta	7 Días	lunes, 25 de nov 2019	0	0	0.00%	0.00%	0	0.00%	0	0	0.00%	
		martes, 26 de nov 2019	0	0	0.00%	0.00%	0	0.00%	0	0	0.00%	
		miércoles, 27 de nov 2019	0	0	0.00%	0.00%	0	0.00%	0	0	0.00%	
		jueves, 28 de nov 2019	0	0	0.00%	0.00%	0	0.00%	0	0	0.00%	
		viernes, 29 de nov 2019	0	0	0.00%	0.00%	0	0.00%	0	0	0.00%	
		TOTAL		0	0			0	0.00%	0	0.00	0.00
Subasta	14 Días	lunes, 25 de nov 2019	0	0	0.00%	0.00%	0	0.00%	0	0	0.00%	
		martes, 26 de nov 2019	0	0	0.00%	0.00%	0	0.00%	0	0	0.00%	
		miércoles, 27 de nov 2019	0	0	0.00%	0.00%	0	0.00%	0	0	0.00%	
		jueves, 28 de nov 2019	0	0	0.00%	0.00%	0	0.00%	0	0	0.00%	
		viernes, 29 de nov 2019	0	0	0.00%	0.00%	0	0.00%	0	0	0.00%	
		TOTAL		0	0			0	0.00%	0	0.00	0.00
Subasta	30 Días	lunes, 25 de nov 2019	0	0	0.00%	0.00%	0	0.00%	0	0	0.00%	
		martes, 26 de nov 2019	0	0	0.00%	0.00%	0	0.00%	0	0	0.00%	
		miércoles, 27 de nov 2019	0	0	0.00%	0.00%	0	0.00%	0	0	0.00%	
		jueves, 28 de nov 2019	0	0	0.00%	0.00%	0	0.00%	0	0	0.00%	
		viernes, 29 de nov 2019	0	0	0.00%	0.00%	0	0.00%	0	0	0.00%	
		TOTAL		0	0			0	0.00%	0	0.00	0.00
Subasta	62 Días	lunes, 25 de nov 2019	0	0	0.00%	0.00%	0	0.00%	0	0	0.00%	
		martes, 26 de nov 2019	0	0	0.00%	0.00%	0	0.00%	0	0	0.00%	
		miércoles, 27 de nov 2019	0	0	0.00%	0.00%	0	0.00%	0	0	0.00%	
		jueves, 28 de nov 2019	0	0	0.00%	0.00%	0	0.00%	0	0	0.00%	
		viernes, 29 de nov 2019	0	0	0.00%	0.00%	0	0.00%	0	0	0.00%	
		TOTAL		0	0			0	0.00%	0	0.00	0.00
Subasta	90 Días	lunes, 25 de nov 2019	0	0	0.00%	0.00%	0	0.00%	0	0	0.00%	
		martes, 26 de nov 2019	0	0	0.00%	0.00%	0	0.00%	0	0	0.00%	
		miércoles, 27 de nov 2019	0	0	0.00%	0.00%	0	0.00%	0	0	0.00%	
		jueves, 28 de nov 2019	0	0	0.00%	0.00%	0	0.00%	0	0	0.00%	
		viernes, 29 de nov 2019	0	0	0.00%	0.00%	0	0.00%	0	0	0.00%	
		TOTAL		0	0			0	0.00%	0	0.00	0.00
TOTAL			1,410,297.00			1,410,297.00		0	0.00	0.00		

* Tasa Efectiva anual
Fuente: DFV, DOAM

ANEXO 2: AGREGADOS MONETARIOS

CUADRO 5
M3 PÚBLICO Y PRIVADO ¹
(Miles de millones de pesos)

	septiembre			diciembre			marzo			junio			agosto		
	2017	2018	%	2017	2018	%	2018	2019	%	2018	2019	%	2018	2019	%
M3 Privado	396,341	412,976	4.2	420,629	443,960	5.5	414,376	438,267	5.8	413,690	447,211	8.1	416,023	456,673	9.8
Efectivo	50,324	54,338	8.0	59,852	65,332	9.2	53,908	59,639	10.6	54,023	62,108	15.0	53,672	63,030	17.4
PSE	346,017	358,639	3.6	360,777	378,628	4.9	360,468	378,628	5.0	359,667	385,103	7.1	362,352	393,643	8.6
Ctas. Ctes.	32,725	35,285	7.8	38,417	41,602	8.3	35,035	38,116	8.8	34,614	38,039	9.9	36,435	40,425	11.0
CDT	152,256	157,621	3.5	152,432	154,464	1.3	158,174	163,520	3.4	159,069	165,875	4.3	158,080	167,278	5.8
Ahorro	132,433	134,855	1.8	138,707	147,945	6.7	137,830	145,763	5.8	135,010	147,815	9.5	137,832	152,117	10.4
Otros	28,604	30,878	7.9	31,221	34,617	10.9	29,429	31,229	6.1	30,973	33,374	7.8	30,004	33,824	12.7
M3 Público	55,574	64,192	15.5	57,125	60,656	6.2	60,057	64,939	8.1	61,596	65,313	6.0	64,444	62,994	-2.2
Ctas. Ctes.	9,891	10,567	6.8	10,098	10,014	-0.8	10,546	11,080	5.1	10,486	10,343	-1.4	10,444	10,067	-3.6
CDT	9,686	9,983	3.1	7,416	7,781	4.9	8,566	7,791	-9.1	9,437	7,909	-16.2	9,414	7,567	-19.6
Ahorro	27,120	33,985	25.3	29,686	31,346	5.6	31,502	36,098	14.6	32,344	36,852	13.9	35,696	35,511	-0.5
Fiduciarios	6,561	7,145	8.9	6,050	7,061	16.7	6,788	7,008	3.2	6,593	7,172	8.8	6,309	6,809	7.9
Otros	2,316	2,511	8.4	3,875	4,455	15.0	2,655	2,962	11.6	2,735	3,037	11.0	2,580	3,040	17.8
M3 Total	451,915	477,168	5.6	477,753	504,616	5.6	474,433	503,206	6.1	475,285	512,524	7.8	480,467	519,667	8.2

CARTERA PÚBLICA Y PRIVADA ²
(Miles de millones de pesos)

Cartera Bruta	417,567	436,643	4.6	423,667	448,776	5.9	427,152	454,336	6.4	433,553	463,785	7.0	434,304	470,354	8.3
Pública	16,032	15,968	-0.4	16,777	16,854	0.5	17,198	18,334	6.6	17,532	18,251	4.1	15,975	18,875	18.2
Privada	401,535	420,674	4.8	406,890	431,922	6.2	409,954	436,002	6.4	416,022	445,534	7.1	418,329	451,479	7.9

¹ Variación anual. A partir de entrada en vigencia de las NIF en enero de 2015, las variaciones con respecto a los datos del 2014 tienen un efecto estadístico por cambios de metodología.

² Variación anual - para la cartera pública y privada, incluye Leasing Financiero

Fuentes: Banco de la República, cálculos con información de Balances y del formato 338 de la Superintendencia Financiera.

CUADRO 6

Portafolio Financiero del Sector Real en ml

(Miles de Millones de pesos)

AÑO	MES	TOTAL SECTOR REAL								
		TOTAL			SECTOR PUBLICO			SECTOR PRIVADO ¹		
		M3	TES	M3 + TES	M3	TES	TOTAL	M3	TES	TOTAL
2006	diciembre	132,740.1	64,184.7	196,924.8	23,061.2	30,872.4	53,933.6	109,678.9	33,312.3	142,991.2
2007	diciembre	156,820.1	71,221.9	228,041.9	24,129.7	31,221.9	55,351.6	132,690.4	40,000.0	172,690.4
2008	diciembre	183,455.2	82,331.7	265,787.0	29,448.4	36,925.8	66,374.2	154,006.8	45,405.9	199,412.7
2009	diciembre	197,491.3	86,560.0	284,051.3	30,180.5	36,444.8	66,625.3	167,310.7	50,115.2	217,425.9
2010	diciembre	219,828.3	101,942.8	321,771.1	33,088.8	40,159.4	73,248.2	186,739.5	61,783.5	248,523.0
2011	diciembre	259,929.7	110,967.9	370,897.6	37,698.6	42,480.6	80,179.2	222,231.1	68,487.3	290,718.4
2012	diciembre	300,208.6	113,374.9	413,583.5	43,024.8	41,748.0	84,772.8	257,183.8	71,626.9	328,810.7
2013	diciembre	341,304.2	128,429.9	469,734.1	51,428.4	45,315.1	96,743.5	289,875.8	83,114.8	372,990.6
2014	diciembre	371,418.5	146,828.4	518,246.9	52,573.7	44,626.8	97,200.5	318,844.8	102,201.5	421,046.4
2015	diciembre	414,501.0	157,017.5	571,518.4	46,294.7	45,977.4	92,272.1	368,206.3	111,040.0	479,246.3
2016	diciembre	445,146.6	184,070.6	629,217.2	49,781.5	45,519.2	95,300.7	395,365.1	138,551.4	533,916.5
2017	diciembre	477,753.3	198,563.0	676,316.3	57,124.8	42,602.0	99,726.8	420,628.5	155,961.0	576,589.5
2018	enero	466,983.1	202,482.4	669,465.5	57,891.1	42,992.2	100,883.3	409,092.0	159,490.2	568,582.2
	febrero	472,239.7	205,886.9	678,126.6	58,852.3	44,340.3	103,192.6	413,387.4	161,546.6	574,934.0
	marzo	474,433.0	208,707.9	683,140.9	60,056.9	42,891.0	102,947.9	414,376.2	165,816.8	580,193.0
	abril	472,308.9	214,184.5	686,493.4	61,359.3	49,146.7	110,506.0	410,949.6	165,037.7	575,987.4
	mayo	469,406.1	224,287.7	693,693.8	60,841.0	53,221.2	114,062.2	408,565.1	171,066.5	579,631.6
	junio	475,285.2	225,230.2	700,515.3	61,595.6	52,865.6	114,461.2	413,689.6	172,364.5	586,054.1
	julio	479,576.5	226,637.2	706,213.7	64,007.2	53,497.0	117,504.2	415,569.3	173,140.2	588,709.6
	agosto	480,467.3	230,872.0	711,339.3	64,444.0	53,148.3	117,592.4	416,023.3	177,723.7	593,747.0
	septiembre	477,168.4	234,444.8	711,613.2	64,191.9	55,564.3	119,756.2	412,976.5	178,880.6	591,857.0
	octubre	479,793.0	240,456.6	720,249.5	64,864.1	59,077.0	123,941.1	414,928.8	181,379.6	596,308.5
	noviembre	491,021.6	238,367.1	729,388.7	65,733.7	56,042.7	121,776.3	425,288.0	182,324.4	607,612.4
	diciembre	504,616.3	237,869.8	742,486.1	60,656.4	55,111.2	115,767.6	443,959.9	182,758.6	626,718.5
2019	enero	490,222.2	240,345.7	730,567.9	57,210.0	56,346.7	113,556.7	433,012.3	183,999.0	617,011.2
	febrero	496,649.6	245,154.5	741,804.0	56,850.0	55,250.7	112,100.7	439,799.5	189,903.7	629,703.3
	marzo	503,206.0	247,638.5	750,844.6	64,938.9	53,222.2	118,161.1	438,267.1	194,416.4	632,683.5
	abril	506,019.5	249,444.3	755,463.8	65,871.2	52,815.5	118,686.8	440,148.3	196,628.7	636,777.0
	mayo	505,505.4	252,914.8	758,420.2	65,518.1	52,983.1	118,501.3	439,987.3	199,931.6	639,918.9
	junio	512,524.4	252,329.9	764,854.3	65,313.0	51,925.4	117,238.4	447,211.4	200,404.5	647,615.9
	julio	515,207.3	253,295.0	768,502.3	64,557.6	52,153.3	116,711.0	450,649.6	201,141.7	651,791.3
	agosto	519,667.2	253,952.5	773,619.6	62,994.2	53,333.7	116,327.9	456,673.0	200,618.8	657,291.8

Portafolio Financiero del Sector Real en ml

(% Variaciones)

AÑO	MES	TOTAL SECTOR REAL								
		TOTAL			SECTOR PUBLICO			SECTOR PRIVADO ¹		
		M3	TES	M3 + TES	M3	TES	TOTAL	M3	TES	TOTAL
2007	diciembre	18.1%	11.0%	15.8%	4.6%	1.1%	2.6%	21.0%	20.1%	20.8%
2008	diciembre	17.0%	15.6%	16.6%	22.0%	18.3%	19.9%	16.1%	13.5%	15.5%
2009	diciembre	7.7%	5.1%	6.9%	2.5%	-1.3%	0.4%	8.6%	10.4%	9.0%
2010	diciembre	11.3%	17.8%	13.3%	9.6%	10.2%	9.9%	11.6%	23.3%	14.3%
2011	diciembre	18.2%	8.9%	15.3%	13.9%	5.8%	9.5%	19.0%	10.9%	17.0%
2012	diciembre	15.5%	2.2%	11.5%	14.1%	-1.7%	5.7%	15.7%	4.6%	13.1%
2013	diciembre	13.7%	13.3%	13.6%	19.5%	8.5%	14.1%	12.7%	16.0%	13.4%
2014	diciembre	8.8%	14.3%	10.3%	2.2%	-1.5%	0.5%	10.0%	23.0%	12.9%
2015	diciembre	11.6%	6.9%	10.3%	-11.9%	3.0%	-5.1%	15.5%	8.6%	13.8%
2016	diciembre	7.4%	17.2%	10.1%	7.5%	-1.0%	3.3%	7.4%	24.8%	11.4%
2017	diciembre	7.3%	7.9%	7.5%	14.8%	-6.4%	4.6%	6.4%	12.6%	8.0%
2018	enero	5.6%	8.9%	6.6%	11.5%	-4.3%	4.2%	4.8%	13.1%	7.0%
	febrero	6.0%	9.0%	6.9%	11.6%	0.9%	6.8%	5.3%	11.4%	6.9%
	marzo	6.5%	8.2%	7.0%	11.6%	-2.7%	5.2%	5.8%	11.4%	7.3%
	abril	5.0%	8.1%	6.0%	10.1%	3.4%	7.0%	4.3%	9.6%	5.8%
	mayo	5.4%	13.6%	7.9%	20.2%	17.6%	19.0%	3.5%	12.4%	6.0%
	junio	5.1%	14.9%	8.1%	15.6%	16.7%	16.1%	3.7%	14.4%	6.6%
	julio	5.4%	15.5%	8.5%	17.6%	17.2%	17.5%	3.8%	14.9%	6.8%
	agosto	6.1%	16.1%	9.2%	20.8%	18.8%	19.9%	4.2%	15.3%	7.3%
	septiembre	5.6%	17.1%	9.1%	15.5%	21.1%	18.0%	4.2%	16.0%	7.5%
	octubre	5.3%	21.0%	10.1%	10.7%	36.0%	21.5%	4.5%	16.8%	8.0%
	noviembre	5.6%	19.7%	9.9%	11.8%	29.5%	19.3%	4.7%	17.0%	8.1%
	diciembre	5.6%	19.8%	9.8%	6.2%	29.4%	16.1%	5.5%	17.2%	8.7%
2019	enero	5.0%	18.7%	9.1%	-1.2%	31.1%	12.6%	5.8%	15.4%	8.5%
	febrero	5.2%	19.1%	9.4%	-3.4%	24.6%	8.6%	6.4%	17.6%	9.5%
	marzo	6.1%	18.7%	9.9%	8.1%	24.1%	14.8%	5.8%	17.2%	9.0%
	abril	7.1%	16.5%	10.0%	7.4%	7.5%	7.4%	7.1%	19.1%	10.6%
	mayo	7.7%	12.8%	9.3%	7.7%	-0.4%	3.9%	7.7%	16.9%	10.4%
	junio	7.8%	12.0%	9.2%	6.0%	-1.8%	2.4%	8.1%	16.3%	10.5%
	julio	7.4%	11.8%	8.8%	0.9%	-2.5%	-0.7%	8.4%	16.2%	10.7%
	agosto	8.2%	10.0%	8.8%	-2.2%	0.3%	-1.1%	9.8%	12.9%	10.7%

¹No incluye los TES del sector financiero

Fuente: cálculos DTIE con base en DFV, Banco de la República.

ANEXO 3: CARTERA

CUADRO 1
Evolucion de la Cartera Bruta Total¹

Semana	Fecha	Cartera M/L MM\$			Cartera M/E en pesos MM\$			Cartera Total 1/ MM\$			Cartera M/E en US\$1/ (Millones)		
		2018	2019	Var. % Anual	2018	2019	Var. % Anual	2018	2019	Var. % Anual	2018	2019	Var. % Anual
1	ene-04	407,612.0	433,405.7	6.3	19,229.4	19,454.2	1.2	426,841.3	452,860.0	6.1	6,634.7	6,063.2	-8.6
2	ene-11	407,229.9	432,267.0	6.1	18,796.4	19,041.4	1.3	426,026.3	451,308.4	5.9	6,581.7	6,042.0	-8.2
3	ene-18	407,094.0	432,976.3	6.4	18,527.1	18,662.5	0.7	425,621.0	451,638.8	6.1	6,496.7	5,980.5	-7.9
4	ene-25	407,324.1	432,826.6	6.3	18,159.1	18,920.1	4.2	425,483.2	451,746.7	6.2	6,473.6	6,005.3	-7.2
5	feb-01	408,027.2	433,424.1	6.2	18,211.5	18,287.4	0.4	426,238.8	451,711.5	6.0	6,430.3	5,894.2	-8.3
6	feb-08	408,534.0	433,806.5	6.2	18,464.6	18,361.5	-0.6	426,998.6	452,168.1	5.9	6,348.0	5,892.8	-7.2
7	feb-15	410,699.4	437,372.6	6.5	18,001.7	18,555.6	3.1	428,701.0	455,928.2	6.4	6,309.4	5,906.8	-6.4
8	feb-22	410,898.6	437,545.6	6.5	17,849.2	18,355.2	2.8	428,747.7	455,900.8	6.3	6,263.8	5,901.5	-5.8
9	mar-01	411,502.5	438,451.3	6.5	18,080.7	18,003.1	-0.4	429,583.2	456,454.4	6.3	6,279.9	5,823.4	-7.3
10	mar-08	411,371.0	438,123.2	6.5	17,830.1	18,334.0	2.8	429,201.1	456,457.2	6.4	6,219.2	5,797.5	-6.8
11	mar-15	414,343.4	439,233.9	6.0	17,943.5	18,100.1	0.9	432,287.0	457,334.0	5.8	6,290.5	5,795.2	-7.9
12	mar-22	414,597.7	440,721.4	6.3	17,884.1	17,990.6	0.6	432,481.8	458,712.0	6.1	6,277.3	5,754.8	-8.3
13	mar-29	414,987.1	441,817.7	6.5	17,282.2	18,339.4	6.1	432,269.3	460,157.1	6.5	6,215.6	5,776.6	-7.1
14	abr-05	415,168.9	442,144.9	6.5	17,318.2	18,118.5	4.6	432,487.2	460,263.4	6.4	6,203.1	5,795.7	-6.6
15	abr-12	415,793.0	443,300.8	6.6	16,722.6	18,019.0	7.8	432,515.6	461,319.8	6.7	6,181.3	5,795.2	-6.2
16	abr-19	416,307.3	443,720.6	6.6	17,098.3	18,368.4	7.4	433,405.6	462,089.0	6.6	6,199.6	5,811.9	-6.3
17	abr-26	416,855.8	444,437.9	6.6	17,259.4	18,897.5	9.5	434,115.3	463,335.4	6.7	6,150.3	5,854.6	-4.8
18	may-03	416,782.2	444,672.6	6.7	17,309.2	18,798.9	8.6	434,091.3	463,471.5	6.8	6,087.5	5,801.3	-4.7
19	may-10	417,405.3	444,762.7	6.6	17,279.8	18,981.9	9.9	434,685.1	463,744.5	6.7	6,118.8	5,797.2	-5.3
20	may-17	417,837.6	445,984.1	6.7	17,930.1	19,228.2	7.2	435,767.7	465,212.3	6.8	6,128.5	5,802.6	-5.3
21	may-24	418,382.7	446,717.6	6.8	17,692.0	19,625.2	10.9	436,074.7	466,342.7	6.9	6,127.8	5,842.8	-4.7
22	may-31	419,526.6	448,641.2	6.9	17,286.5	19,623.6	13.5	436,813.1	468,264.9	7.2	6,026.9	5,810.7	-3.6
23	jun-07	419,231.8	448,203.1	6.9	17,242.4	18,991.9	10.1	436,474.2	467,194.9	7.0	6,037.7	5,799.5	-3.9
24	jun-14	419,190.6	449,815.9	7.3	17,497.0	18,858.9	7.8	436,687.6	468,674.8	7.3	6,054.2	5,766.0	-4.8
25	jun-21	419,967.8	450,656.0	7.3	17,776.2	18,324.0	3.1	437,744.0	468,980.1	7.1	6,091.5	5,742.1	-5.7
26	jun-28	421,066.7	451,610.4	7.3	17,761.2	18,165.2	2.3	438,827.9	469,775.6	7.1	6,060.2	5,666.6	-6.5
27	jul-05	420,121.9	450,533.3	7.2	17,530.0	18,362.3	4.7	437,651.9	468,895.7	7.1	6,112.4	5,707.6	-6.6
28	jul-12	420,779.6	451,221.4	7.2	17,500.0	18,217.9	4.1	438,279.6	469,439.3	7.1	6,115.2	5,710.3	-6.6
29	jul-19	421,670.5	452,196.1	7.2	17,615.5	18,001.9	2.2	439,286.0	470,198.0	7.0	6,108.4	5,679.7	-7.0
30	jul-26	421,655.2	452,600.7	7.3	17,540.4	18,470.1	5.3	439,195.6	471,070.8	7.3	6,088.7	5,712.5	-6.2
31	ago-02	421,363.0	453,298.3	7.6	17,643.1	19,233.5	9.0	439,006.1	472,531.8	7.6	6,086.0	5,714.4	-6.1
32	ago-09	420,080.0	453,636.2	8.0	17,915.8	19,342.6	8.0	437,995.7	472,978.8	8.0	6,091.8	5,718.1	-6.1
33	ago-16	420,907.9	454,363.1	7.9	18,570.4	19,427.8	4.6	439,478.3	473,790.9	7.8	6,141.0	5,645.3	-8.1
34	ago-23	420,831.3	455,250.2	8.2	18,390.2	19,443.5	5.7	439,221.5	474,693.7	8.1	6,216.2	5,718.8	-8.0
35	ago-30	420,984.0	456,881.0	8.5	18,933.0	19,344.8	2.2	439,917.0	476,225.8	8.3	6,201.2	5,644.4	-9.0
36	sep-06	420,520.3	456,928.6	8.7	19,026.4	19,062.2	0.2	439,546.7	475,990.8	8.3	6,197.2	5,670.4	-8.5
37	sep-13	421,800.5	458,622.9	8.7	18,777.3	19,158.3	2.0	440,577.8	477,781.2	8.4	6,205.2	5,708.4	-8.0
38	sep-20	422,764.7	459,919.7	8.8	18,684.5	19,626.3	5.0	441,449.2	479,546.0	8.6	6,213.7	5,768.5	-7.2
39	sep-27	423,454.5	461,978.4	9.1	18,648.5	20,004.4	7.3	442,103.0	481,982.8	9.0	6,274.4	5,778.3	-7.9
40	oct-04	423,562.2	461,701.2	9.0	19,084.7	19,145.3	0.3	442,647.0	480,846.5	8.6	6,295.9	5,581.3	-11.4
41	oct-11	424,363.1	462,081.6	8.9	19,536.1	19,186.6	-1.8	443,899.1	481,268.2	8.4	6,324.8	5,591.4	-11.6
42	oct-18	425,273.8	462,335.2	8.7	19,650.2	19,099.2	-2.8	444,924.0	481,434.4	8.2	6,380.2	5,570.5	-12.7
43	oct-25	426,141.2	464,312.5	9.0	20,009.8	18,710.7	-6.5	446,150.9	483,023.2	8.3	6,282.0	5,510.8	-12.3
44	nov-01	426,774.9	465,510.6	9.1	19,662.4	18,062.1	-8.1	446,437.3	483,572.6	8.3	6,187.9	5,409.1	-12.6
45	nov-08	427,008.3	465,362.6	9.0	19,760.9	18,085.7	-8.5	446,769.2	483,448.3	8.2	6,220.2	5,413.3	-13.0
46	nov-15	427,872.9	466,686.1	9.1	19,871.0	18,601.5	-6.4	447,743.9	485,287.6	8.4	6,261.4	5,437.0	-13.2
47	nov-22	429,406.8	468,654.7	9.1	20,314.8	18,227.5	-10.3	449,721.6	486,882.2	8.3	6,301.2	5,344.1	-15.2
48	nov-29	431,591.8			20,351.5			451,943.3			6,290.5		
49	dic-06	431,233.9			19,823.0			451,056.9			6,286.5		
50	dic-13	433,100.6			20,120.4			453,221.0			6,294.9		
51	dic-20	435,528.7			20,379.2			455,907.9			6,203.1		
52	dic-27	434,913.9			19,618.9			454,532.8			6,037.0		
53	ene-03												

¹ No incluye la cartera de la FDN. Corresponde a Cartera Ajustada

Fuente: Formato 281 de la Superintendencia Financiera.

CUADRO 2
Evolucion de la Cartera Bruta por Modalidad¹

Semana	Fecha	Comercial ² MM\$						Consumo ³ MM\$						Microcrédito MM\$						Hipotecaria ⁴ MM\$		
		Moneda Legal			Moneda Extranjera			Moneda Legal			Moneda Extranjera			Moneda Legal			Moneda Extranjera					
		2018	2019	Var. % Anual	2018	2019	Var. % Anual	2018	2019	Var. % Anual	2018	2019	Var. % Anual	2018	2019	Var. % Anual	2018	2019	Var. % Anual	2018	2019	Var. % Anual
1	ene-04	213,874.4	221,436.9	3.5	18,701.5	18,831.0	0.7	122,702.7	134,032.6	9.2	527.8	622.8	18.0	12,072.2	12,502.4	3.6	0.1	0.4	0.0	58,962.7	65,433.7	11.0
2	ene-11	213,497.6	220,423.0	3.2	18,265.0	18,416.6	0.8	122,750.0	133,956.9	9.1	531.3	624.4	17.5	12,025.7	12,447.7	3.5	0.1	0.4	0.0	58,956.6	65,439.3	11.0
3	ene-18	213,230.3	220,872.8	3.6	18,007.9	18,054.7	0.3	122,828.9	134,139.1	9.2	519.1	607.5	17.0	12,045.1	12,466.1	3.5	0.1	0.4	0.0	58,989.7	65,498.3	11.0
4	ene-25	213,110.8	220,054.9	3.3	17,651.5	18,304.5	3.7	123,062.7	134,633.0	9.4	507.6	615.1	21.2	12,096.5	12,521.4	3.5	0.1	0.5	0.0	59,054.1	65,617.3	11.1
5	feb-01	213,594.5	219,920.9	3.0	17,707.3	17,685.2	-0.1	123,225.5	135,166.9	9.7	504.2	601.7	19.3	12,142.1	12,572.0	3.5	0.1	0.5	0.0	59,065.2	65,764.5	11.3
6	feb-08	213,986.7	220,465.1	3.0	17,946.7	17,766.2	-1.0	123,293.4	134,984.9	9.5	517.8	594.8	14.9	12,128.8	12,546.2	3.4	0.1	0.5	0.0	59,125.0	65,810.4	11.3
7	feb-15	215,768.9	223,522.2	3.6	17,497.7	17,965.9	2.7	123,528.7	135,376.2	9.6	503.9	589.1	16.9	12,136.2	12,556.0	3.5	0.1	0.5	0.0	59,265.6	65,918.3	11.2
8	feb-22	215,586.3	223,120.8	3.5	17,345.5	17,769.5	2.4	123,774.8	135,806.1	9.7	503.6	585.2	16.2	12,171.2	12,589.2	3.4	0.1	0.5	0.0	59,366.3	66,029.4	11.2
9	mar-01	215,793.6	223,475.7	3.6	17,578.3	17,424.2	-0.9	123,804.5	136,166.5	10.0	502.3	578.4	15.1	12,202.4	12,625.0	3.5	0.1	0.6	0.0	59,702.0	66,184.1	10.9
10	mar-08	215,650.8	223,483.2	3.6	17,327.7	17,747.1	2.4	123,719.7	135,852.1	9.8	502.4	586.3	16.7	12,174.1	12,590.9	3.4	0.1	0.6	0.0	59,826.4	66,197.0	10.6
11	mar-15	218,270.6	224,109.5	2.7	17,446.3	17,523.1	0.4	123,927.7	136,239.2	9.9	497.2	576.4	15.9	12,175.7	12,593.1	3.4	0.1	0.6	0.0	59,969.4	66,292.2	10.5
12	mar-22	218,131.6	224,865.4	3.1	17,385.4	17,411.0	0.1	124,182.1	136,838.5	10.2	498.6	579.1	16.1	12,192.8	12,631.4	3.6	0.1	0.6	0.0	60,091.2	66,386.1	10.5
13	mar-29	218,217.0	225,004.8	3.1	16,790.6	17,740.3	5.7	124,316.4	137,653.9	10.6	491.5	598.4	21.8	12,228.1	12,652.7	3.5	0.1	0.6	0.0	60,225.6	66,606.3	10.6
14	abr-05	218,516.3	225,558.0	3.2	16,822.9	17,537.0	4.2	124,251.3	137,334.9	10.5	495.2	580.9	17.3	12,159.5	12,618.8	3.8	0.1	0.6	0.0	60,241.9	66,633.2	10.6
15	abr-12	218,677.8	226,203.0	3.4	16,241.1	17,436.1	7.4	124,607.7	137,784.2	10.6	481.4	582.3	21.0	12,169.7	12,612.9	3.6	0.1	0.6	0.0	60,337.8	66,700.6	10.5
16	abr-19	218,756.4	226,257.6	3.4	16,618.5	17,773.1	6.9	124,899.5	138,077.5	10.6	479.8	594.7	23.9	12,195.7	12,618.8	3.5	0.0	0.6	0.0	60,455.6	66,766.7	10.4
17	abr-26	218,705.8	226,401.4	3.5	16,764.8	18,266.1	9.0	125,286.5	138,594.5	10.6	494.5	630.7	27.5	12,243.8	12,636.5	3.2	0.0	0.6	0.0	60,518.8	66,805.5	10.2
18	may-03	218,591.2	226,281.8	3.5	16,808.5	18,171.2	8.1	125,204.4	138,748.7	10.8	500.7	627.1	25.3	12,233.6	12,639.3	3.3	0.0	0.6	0.0	60,753.0	67,002.8	10.3
19	may-10	218,967.1	226,115.2	3.3	16,774.5	18,341.7	9.3	125,381.6	138,988.8	10.9	505.2	639.5	26.6	12,215.6	12,602.6	3.2	0.0	0.6	0.0	60,840.9	67,059.1	10.2
20	may-17	219,017.4	226,720.9	3.5	17,408.0	18,592.9	6.8	125,664.7	139,462.6	11.0	522.0	634.6	21.6	12,210.5	12,611.8	3.3	0.0	0.7	0.0	60,944.9	67,188.7	10.2
21	may-24	218,952.0	226,555.1	3.5	17,169.2	18,970.4	10.5	126,059.3	140,163.3	11.2	522.8	654.1	25.1	12,252.6	12,647.1	3.2	0.0	0.7	0.0	61,118.8	67,352.1	10.2
22	may-31	219,278.9	227,222.6	3.6	16,770.3	18,962.1	13.1	126,571.9	141,091.0	11.5	516.0	660.8	28.1	12,312.0	12,692.1	3.1	0.1	0.7	0.0	61,363.8	67,635.6	10.2
23	jun-07	219,208.9	227,230.0	3.7	16,723.5	18,350.9	9.7	126,356.4	140,710.2	11.4	518.9	640.3	23.4	12,261.8	12,620.3	2.9	0.1	0.6	0.0	61,404.8	67,642.6	10.2
24	jun-14	218,822.3	228,296.9	4.3	16,967.3	18,216.6	7.4	126,610.6	141,147.4	11.5	529.6	641.6	21.1	12,245.3	12,618.3	3.0	0.1	0.7	0.0	61,512.4	67,753.3	10.1
25	jun-21	219,125.9	228,547.3	4.3	17,241.8	17,701.4	2.7	126,912.0	141,571.0	11.6	534.4	621.9	16.4	12,278.4	12,647.0	3.0	0.1	0.7	0.0	61,651.5	67,890.7	10.1
26	jun-28	219,399.1	228,387.5	4.1	17,216.8	17,526.6	1.8	127,377.5	142,396.7	11.8	544.3	637.9	17.2	12,348.2	12,692.8	2.8	0.1	0.7	429.0	61,941.9	68,133.4	10.0
27	jul-05	219,087.2	227,737.2	3.9	16,996.8	17,724.2	4.3	126,826.1	142,041.2	12.0	533.1	637.5	19.6	12,278.6	12,632.7	2.9	0.1	0.6	428.2	61,929.9	68,122.2	10.0
28	jul-12	219,464.3	227,953.9	3.9	16,961.0	17,574.0	3.6	127,010.8	142,447.8	12.2	538.8	643.2	19.4	12,278.8	12,617.0	2.8	0.2	0.6	256.7	62,025.7	68,202.7	10.0
29	jul-19	219,947.3	228,342.1	3.8	17,076.4	17,371.0	1.7	127,299.1	142,859.0	12.2	538.9	630.2	16.9	12,294.8	12,662.8	3.0	0.2	0.6	250.2	62,129.3	68,332.2	10.0
30	jul-26	219,378.2	227,823.5	3.8	16,990.2	17,816.6	4.9	127,688.6	143,573.2	12.4	550.0	652.8	18.7	12,348.1	12,713.7	3.0	0.2	0.6	254.3	62,240.4	68,490.3	10.0
31	ago-02	218,687.0	227,589.6	4.1	17,096.2	18,562.1	8.6	127,873.7	144,247.6	12.8	546.7	670.7	22.7	12,344.5	12,761.4	3.4	0.2	0.7	237.0	62,457.8	68,699.7	10.0
32	ago-09	217,182.0	227,906.3	4.9	17,352.4	18,658.2	7.5	128,079.8	144,290.1	12.7	563.1	683.7	21.4	12,302.4	12,714.4	3.3	0.2	0.7	233.9	62,515.8	68,725.4	9.9
33	ago-16	217,586.2	228,061.1	4.8	18,001.9	18,745.1	4.1	128,354.0	144,722.2	12.8	568.3	682.1	20.0	12,324.1	12,720.0	3.2	0.2	0.6	174.9	62,643.6	68,859.7	9.9
34	ago-23	216,914.4	228,114.5	5.2	17,829.4	18,763.3	5.2	128,814.8	145,385.9	12.9	560.5	679.6	21.3	12,343.7	12,741.1	3.2	0.2	0.6	144.8	62,758.4	69,008.8	10.0
35	ago-30	216,131.6	228,243.5	5.6	18,352.9	18,657.7	1.7	129,414.3	146,470.9	13.2	579.8	686.6	18.4	12,415.6	12,854.4	3.5	0.3	0.5	109.2	63,022.4	69,312.2	10.0
36	sep-06	216,072.9	228,610.8	5.8	18,447.5	18,400.4	-0.3	129,030.3	146,178.8	13.3	578.6	661.3	14.3	12,366.4	12,800.0	3.5	0.3	0.5	56.3	63,050.7	69,339.0	10.0
37	sep-13	216,774.3	229,424.1	5.8	18,203.8	18,496.3	1.6	129,483.8	146,911.1	13.5	573.2	661.5	15.4	12,381.5	12,808.5	3.4	0.3	0.5	51.5	63,160.8	69,479.1	10.0
38	sep-20	217,156.0	229,878.6	5.9	18,120.8	18,963.6	4.7	129,903.6	147,561.5	13.6	563.4	662.2	17.5	12,404.8	12,844.5	3.5	0.3	0.5	51.1	63,300.3	69,635.2	10.0
39	sep-27	217,005.9	230,898.2	6.4	18,085.0	19,318.2	6.8	130,447.1	148,357.4	13.7	563.1	685.7	21.8	12,429.0	12,919.2	3.9	0.4	0.5	26.2	63,572.5	69,803.6	9.8
40	oct-04	217,538.1	230,210.0	5.8	18,516.3	18,472.0	-0.2	130,045.6	148,620.0	14.3	568.1	672.8	18.4	12,394.0	12,892.9	4.0	0.4	0.5	25.4	63,584.6	69,978.3	10.1
41	oct-11	217,669.9	229,950.1	5.6	18,942.8	18,501.2	-2.3	130,551.1	149,183.7	14.3	592.9	685.0	15.5	12,401.0	12,875.2	3.8	0.4	0.5	23.1	63,741.0	70,072.6	9.9
42	oct-18	218,093.3	229,627.7	5.3	19,056.2	18,417.3	-3.4	130,928.1	149,625.1	14.3	593.6	681.4	14.8	12,397.7	12,875.2	3.9	0.4	0.5	23.4	63,854.7	70,207.1	9.9
43	oct-25	218,235.0	230,369.2	5.6	19,389.0	18,030.7	-7.0	131,446.3	150,608.9	14.6	620.3	679.5	9.5	12,443.6	12,942.5	4.0	0.4	0.4	17.4	64,016.4	70,391.9	10.0
44	nov-01	218,593.0	230,534.4	5.5	19,047.5	17,404.6	-8.6	131,527.3	151,392.9	15.1	614.5	657.0	6.9	12,476.7	13,002.5	4.2	0.4	0.4	15.7	64,177.8	70,580.8	10.0
45	nov-08	218,691.2	230,347.9	5.3	19,138.0	17,422.8	-9.0	131,644.2	151,498.0	15.1	622.6	662.6	6.4	12,440.7	12,944.6	4.1	0.4	0.4	1.9	64,232.3	70,572.1	9.9
46	nov-15	219,184.1	231,072.4	5.4	19,251.2	17,921.7	-6.9	131,908.7	152,034.3	15.3	619.4	679.4	9.7	12,445.6	12,931.8	3.9	0.4	0.4	4.4	64,334.4	70,647.6	9.8
47	nov-22	219,789.9	232,151.9	5.6	19,682.8	17,546.4	-10.9	132,627.5	152,778.1	15.2	631.6	680.7	7.8	12,489.8	12,962.1	3.8	0.4	0.4	15.3	64,499.6	70,762.6	9.7
48																						

CUADRO 3
Desembolsos y Tasas de Interés Cartera Comercial ¹

Moneda Legal

Semana	Fecha 2019	Comercial ²				Ordinario				Preferencial				Tesorería			
		Desembolsos MM\$		Tasa de interés % ³		Desembolsos MM\$		Tasa de interés % ³		Desembolsos MM\$		Tasa de interés % ³		Desembolsos MM\$		Tasa de interés % ³	
		2018	2019	2018	2019	2018	2019	2018	2019	2018	2019	2018	2019	2018	2019	2018	2019
1	ene-04	2,002.4	849.4	9.21	9.68	634.9	440.5	11.49	11.42	1,311.6	405.6	8.14	7.79	55.8	3.3	8.37	10.57
2	ene-11	1,553.6	1,916.6	10.11	8.84	762.5	764.2	11.71	10.99	750.4	1,132.7	8.56	7.38	40.7	19.8	8.75	8.83
3	ene-18	2,288.3	2,330.3	9.91	9.36	1,128.2	1,247.6	11.77	10.61	979.0	1,050.4	8.27	7.86	181.0	32.3	7.15	10.24
4	ene-25	2,796.6	1,929.9	9.60	9.77	1,234.2	1,185.1	11.44	10.84	1,489.1	682.7	8.12	8.01	73.3	62.0	8.83	8.89
5	feb-01	2,915.2	2,989.5	10.05	9.38	1,483.9	1,551.1	11.56	10.73	1,380.9	1,335.7	8.46	7.97	50.3	102.7	9.18	7.28
6	feb-08	3,381.2	2,506.5	9.04	9.16	1,213.0	1,367.0	11.30	10.36	2,114.4	1,089.1	7.74	7.71	53.8	50.4	9.28	7.98
7	feb-15	4,174.4	5,000.7	9.30	8.52	1,966.4	2,157.1	10.79	9.79	2,071.6	2,787.5	7.95	7.53	136.3	56.2	8.25	9.35
8	feb-22	2,638.6	2,319.2	9.57	9.35	1,228.8	1,276.0	11.60	10.63	1,277.0	1,005.8	7.85	7.75	132.8	37.4	7.28	8.67
9	mar-01	3,694.7	3,560.1	9.72	9.20	1,629.7	1,809.4	11.77	10.59	1,921.2	1,657.0	8.12	7.79	143.8	93.8	7.91	7.31
10	mar-08	2,680.1	2,030.0	9.48	9.53	1,200.5	1,134.3	11.68	10.79	1,419.9	860.8	7.65	7.91	59.7	34.9	8.56	8.41
11	mar-15	4,507.1	2,920.6	8.78	9.03	1,435.4	1,429.8	11.13	10.50	2,996.0	1,418.8	7.63	7.50	75.7	72.0	9.81	10.23
12	mar-22	3,028.5	3,108.3	9.47	9.08	1,488.7	1,593.3	10.78	10.31	1,400.8	1,443.6	8.28	7.70	139.0	71.4	7.47	9.41
13	mar-29	2,653.1	3,933.5	9.19	8.81	1,265.6	1,779.5	11.06	10.37	1,270.3	2,056.5	7.38	7.51	117.2	97.6	8.66	7.75
14	abr-05	2,167.4	2,712.9	9.63	8.99	1,120.3	1,213.6	11.27	10.75	1,008.6	1,452.1	7.86	7.52	38.5	47.2	8.22	8.62
15	abr-12	2,938.4	3,398.9	9.57	8.53	1,277.0	1,543.4	11.20	10.04	1,567.2	1,748.1	8.31	7.13	94.2	107.4	8.56	9.59
16	abr-19	3,716.0	1,572.8	8.98	9.31	1,291.7	869.4	11.18	10.51	2,283.7	632.5	7.82	7.64	140.5	71.0	7.73	9.51
17	abr-26	2,821.1	3,241.3	9.55	8.81	1,374.5	1,498.8	11.05	10.37	1,326.8	1,654.5	8.15	7.32	119.8	88.1	7.89	10.26
18	may-03	2,104.2	2,936.4	10.11	9.32	1,097.6	1,456.8	11.60	10.70	944.2	1,333.4	8.46	7.98	62.4	146.2	8.69	7.86
19	may-10	2,796.0	2,166.0	9.06	9.45	1,187.2	1,292.7	11.21	10.53	1,559.6	824.0	7.41	7.77	49.2	49.2	9.51	9.03
20	may-17	1,923.3	2,692.4	9.90	9.27	1,097.7	1,414.1	11.12	10.55	751.6	1,200.8	8.22	7.75	73.9	77.5	9.01	9.38
21	may-24	3,412.1	2,484.8	9.10	9.23	1,448.0	1,420.7	10.81	10.46	1,915.9	989.1	7.82	7.49	48.3	75.0	9.14	8.91
22	may-31	3,798.0	4,311.1	9.48	8.71	1,917.7	2,017.3	11.23	10.21	1,698.8	2,135.6	7.68	7.38	181.5	158.2	7.78	7.63
23	jun-07	1,958.9	2,877.3	9.75	8.88	980.0	1,070.4	11.44	10.27	924.3	1,750.1	8.05	8.02	54.6	56.8	8.23	9.17
24	jun-14	2,188.8	2,896.8	9.64	9.20	1,234.3	1,573.6	10.87	10.45	909.1	1,267.4	7.94	7.63	45.4	55.9	10.22	9.72
25	jun-21	2,589.2	3,384.0	9.32	8.91	1,460.8	1,671.6	10.41	10.28	1,008.2	1,638.3	7.96	7.47	120.2	74.1	7.52	9.77
26	jun-28	3,978.0	4,935.0	9.23	8.64	1,901.9	2,106.8	10.74	10.24	1,783.3	2,683.8	7.93	7.41	292.7	144.4	7.36	8.14
27	jul-05	2,238.0	1,826.5	9.39	9.60	906.1	1,008.4	11.20	10.73	1,272.7	755.6	8.12	8.05	59.2	62.5	9.05	10.18
28	jul-12	2,304.4	2,504.3	9.53	9.32	1,210.2	1,371.5	11.01	10.23	1,034.0	1,056.8	7.82	8.11	60.1	75.9	8.96	9.79
29	jul-19	2,361.0	2,900.7	9.39	9.00	1,127.6	1,436.6	10.88	10.42	1,170.0	1,370.8	7.97	7.47	63.4	93.3	9.29	9.43
30	jul-26	2,680.5	2,707.7	9.30	9.01	1,367.1	1,381.3	10.85	10.35	1,227.4	1,252.3	7.56	7.51	85.9	74.1	9.48	9.31
31	ago-02	3,162.6	3,425.5	9.22	8.90	1,665.7	1,976.8	10.65	10.22	1,392.1	1,319.1	7.61	7.04	104.8	129.6	7.95	7.59
32	ago-09	1,722.5	2,341.4	9.32	8.64	961.5	1,014.3	10.74	10.50	717.3	1,261.9	7.42	7.07	43.7	65.2	9.01	10.15
33	ago-16	2,749.0	2,971.4	8.75	8.96	1,244.4	1,394.6	10.77	10.44	1,452.0	1,502.2	6.96	7.58	52.6	74.6	10.15	9.03
34	ago-23	2,010.2	2,673.2	9.31	8.70	1,096.6	1,258.4	10.62	10.38	871.9	1,359.5	7.59	7.09	41.7	55.3	10.50	9.93
35	ago-30	3,177.9	4,237.4	9.67	8.71	1,791.6	2,219.9	10.74	10.14	1,284.3	1,875.2	8.28	7.15	102.0	142.3	8.43	6.78
36	sep-06	2,226.0	2,311.1	9.27	8.91	1,132.4	1,197.5	10.99	10.38	1,059.9	1,068.9	7.44	7.26	33.7	44.7	9.12	8.62
37	sep-13	2,684.7	2,898.3	9.22	8.87	1,369.7	1,491.7	10.75	10.14	1,278.6	1,330.7	7.60	7.47	36.4	75.9	8.79	8.28
38	sep-20	2,470.1	3,569.4	9.41	8.57	1,344.2	1,794.7	10.66	9.74	1,041.5	1,672.1	7.76	7.25	84.4	102.6	9.86	9.44
39	sep-27	3,712.3	4,202.5	9.35	8.55	2,019.2	2,142.4	10.53	9.91	1,586.7	1,972.9	7.85	7.11	106.5	87.2	9.41	7.56
40	oct-04	2,514.2	3,910.7	9.14	8.44	1,234.9	1,910.3	10.82	10.39	1,249.9	1,850.5	7.50	6.53	29.3	150.0	8.72	7.08
41	oct-11	2,491.2	2,694.9	9.06	8.97	1,262.0	1,426.0	10.75	10.32	1,058.2	1,183.3	7.41	7.37	171.0	85.6	6.85	8.58
42	oct-18	2,490.9	2,314.5	8.67	9.00	1,152.7	1,250.4	10.51	10.33	1,287.6	985.9	7.00	7.27	50.6	78.2	9.49	9.57
43	oct-25	3,431.5	4,073.1	8.56	8.19	1,550.3	1,616.9	10.21	9.94	1,803.1	2,365.4	7.10	7.00	78.2	90.8	9.38	8.06
44	nov-01	2,920.2	3,456.2	9.45	9.08	1,777.9	1,997.4	10.56	10.28	1,071.6	1,304.2	7.70	7.42	70.7	154.6	8.17	7.46
45	nov-08	1,841.3	1,843.2	9.38	9.01	1,043.6	1,070.3	10.82	10.09	769.1	694.0	7.46	7.34	28.6	78.9	8.70	9.03
46	nov-15	2,470.5	3,001.6	8.98	8.61	1,250.9	1,314.4	10.48	10.12	1,129.9	1,615.3	7.31	7.32	89.7	72.0	9.19	9.90
47	nov-22	2,665.4	3,121.6	9.21	8.57	1,398.3	1,414.9	10.60	9.99	1,168.6	1,581.9	7.49	7.23	98.5	124.7	9.97	9.25
48	nov-29	4,727.0		9.07		2,187.3		10.46		2,405.1		7.85		134.6		8.42	
49	dic-06	2,764.9		9.14		1,458.9		10.52		1,275.2		7.55		30.8		9.23	
50	dic-13	3,935.8		8.70		1,670.3		10.38		2,178.3		7.45		87.2		7.87	
51	dic-20	5,235.3		8.76		2,421.7		10.05		2,700.5		7.62		113.1		8.25	
52	dic-27	4,657.5		8.94		2,234.0		10.14		2,273.8		7.87		149.7		7.11	
53	ene-03																

1/ Incluye leasing financiero

2/ Promedio ponderado por monto de las tasa de los créditos ordinarios, de tesorería y preferenciales. No incluye construcción de vivienda.

3/ Promedio ponderado por monto

Fuente: Formato 088 de la Superintendencia Financiera.

CUADRO 4

Desembolsos y Tasas de Interés Cartera de Consumo y Tarjeta de crédito ¹

Moneda Legal

Semana	Fecha	Consumo ²				Tarjetas de Crédito ³			
		Desembolsos MM\$		Tasa de interés % ⁴		Desembolsos MM\$		Tasa de interés % ⁴	
		2018	2019	2018	2019	2018	2019	2018	2019
1	ene-04	508	539	19.79	19.01	580	552	29.24	27.51
2	ene-11	604	724	19.69	19.16	562	592	29.40	27.27
3	ene-18	866	1,142	19.75	18.76	611	640	29.48	27.07
4	ene-25	1,152	1,452	19.10	18.34	594	610	29.40	26.91
5	feb-01	1,387	1,811	18.67	17.83	622	659	29.28	26.83
6	feb-08	1,083	1,271	19.05	18.65	562	607	29.53	27.24
7	feb-15	1,199	1,420	18.85	18.11	554	593	29.71	26.96
8	feb-22	1,472	1,765	18.55	17.69	576	601	29.55	27.13
9	mar-01	1,674	2,151	18.16	17.26	612	676	29.34	27.18
10	mar-08	1,104	1,252	18.63	18.31	602	645	29.21	26.78
11	mar-15	1,178	1,432	18.56	18.10	596	633	29.20	26.77
12	mar-22	1,258	1,546	18.31	17.63	588	671	29.18	26.49
13	mar-29	1,268	2,052	17.86	16.98	514	652	29.16	26.39
14	abr-05	1,027	1,335	18.79	18.24	680	690	28.90	26.39
15	abr-12	1,178	1,449	18.25	17.98	601	668	28.65	26.50
16	abr-19	1,239	971	18.19	17.87	702	557	28.69	26.94
17	abr-26	1,849	1,755	17.74	17.42	614	701	28.39	26.55
18	may-03	1,323	1,751	17.87	17.18	614	682	28.54	26.52
19	may-10	1,262	1,353	18.13	17.98	646	698	28.23	26.64
20	may-17	1,086	1,596	18.09	17.49	632	715	28.60	26.66
21	may-24	1,639	1,750	17.62	16.90	636	725	28.46	26.42
22	may-31	2,019	2,671	17.41	16.44	638	701	28.72	26.22
23	jun-07	934	1,150	18.25	17.70	623	655	28.50	26.68
24	jun-14	1,019	1,513	18.30	17.41	633	713	28.50	26.44
25	jun-21	1,406	1,666	18.12	17.01	825	788	28.65	26.47
26	jun-28	1,952	2,296	17.34	16.10	677	749	28.41	26.31
27	jul-05	772	1,219	18.59	17.45	648	737	28.48	26.65
28	jul-12	1,092	1,660	18.67	17.17	691	752	28.11	26.31
29	jul-19	1,040	1,895	18.54	16.82	615	751	27.99	26.13
30	jul-26	1,599	2,111	18.07	16.28	676	710	27.91	26.13
31	ago-02	1,780	2,518	17.95	16.14	680	738	27.89	25.72
32	ago-09	971	1,385	18.81	16.77	636	707	28.04	26.33
33	ago-16	1,318	1,839	18.37	16.57	655	646	27.78	26.06
34	ago-23	1,210	1,781	18.15	16.09	592	690	27.83	26.08
35	ago-30	2,071	3,168	17.35	14.93	642	745	27.56	25.23
36	sep-06	1,119	1,839	18.42	15.96	615	734	27.73	25.41
37	sep-13	1,283	2,146	18.00	15.66	594	735	27.52	25.58
38	sep-20	1,427	2,144	17.71	15.60	642	748	27.43	25.53
39	sep-27	2,032	2,833	17.11	15.09	650	768	27.45	26.04
40	oct-04	1,132	2,319	18.23	15.61	651	804	27.47	25.95
41	oct-11	1,327	2,032	17.87	16.05	664	783	27.19	25.65
42	oct-18	1,177	1,699	17.70	16.11	625	713	27.31	25.87
43	oct-25	1,765	2,596	17.16	15.31	632	781	26.73	25.19
44	nov-01	1,946	2,841	17.02	14.86	654	773	26.89	25.11
45	nov-08	1,043	1,516	18.01	15.86	618	709	26.90	26.23
46	nov-15	1,168	1,653	18.00	15.94	637	731	27.01	26.02
47	nov-22	1,628	1,957	17.39	15.67	789	737	26.98	25.46
48	nov-29	2,245		16.47		858		27.13	
49	dic-06	1,376		17.64		709		27.09	
50	dic-13	1,463		17.39		697		27.14	
51	dic-20	1,730		17.08		834		27.01	
52	dic-27	1,475		16.78		753		27.41	
53	ene-03								

1/ Incluye leasing financiero.

2/ Incluye créditos en pesos y en UVR.

3/ Promedio ponderado por monto. No incluye avances ni compras a 1 mes.

4/ Corresponde al promedio ponderado por monto de la tasa de los desembolsos en pesos y en UVR. Antes de realizar el promedio ponderado, a la tasa de interés de los créditos en UVR se les sumó la variación anual de la UVR de la respectiva semana.

Fuente: Formato 088 de la Superintendencia Financiera.

CUADRO 5
Desembolsos y Tasas de Interés Cartera de Microcrédito e Hipotecaria¹

Moneda Legal

Semana	Fecha 2019	Microcrédito				Hipotecaria ²							
		Desembolsos MM\$		Tasa de interés % ³		Construcción				Adquisición			
		2018	2019	2018	2019	Desembolsos MM\$		Tasa de interés % ⁴		Desembolsos MM\$		Tasa de interés % ⁴	
						2018	2019	2018	2019	2018	2019	2018	2019
1	ene-04	46	53	37.38	36.87	23	8	10.84	10.06	110	84	10.72	10.52
2	ene-11	74	78	37.68	38.08	27	16	10.72	10.09	110	131	10.85	10.26
3	ene-18	115	129	37.57	37.39	54	51	10.14	9.34	169	222	10.68	10.35
4	ene-25	129	144	37.18	36.81	76	87	10.05	9.06	208	239	10.78	10.40
5	feb-01	133	161	35.88	35.73	61	60	10.25	9.61	275	354	10.71	10.42
6	feb-08	104	96	37.09	37.92	71	50	9.87	9.42	158	169	10.67	10.46
7	feb-15	115	133	36.80	37.38	98	58	9.87	9.47	198	224	10.80	10.43
8	feb-22	128	139	36.55	37.06	73	68	10.08	9.30	199	246	10.80	10.47
9	mar-01	133	161	35.75	35.90	83	62	10.19	9.44	578	405	10.87	10.38
10	mar-08	100	91	37.27	37.40	70	74	10.00	10.04	238	177	10.80	10.38
11	mar-15	126	131	37.21	37.07	77	55	9.73	9.43	242	241	10.74	10.41
12	mar-22	109	141	36.77	36.48	91	95	10.08	9.33	226	247	10.76	10.47
13	mar-29	118	137	36.21	35.90	94	79	9.74	9.22	323	442	10.77	10.44
14	abr-05	80	107	37.06	36.72	56	42	9.90	9.51	163	175	10.68	10.34
15	abr-12	117	129	37.24	37.42	80	105	9.85	8.91	205	220	10.66	10.34
16	abr-19	128	91	36.79	37.61	74	27	9.87	9.33	226	159	10.67	10.37
17	abr-26	138	116	36.87	36.70	89	141	9.65	8.85	375	274	10.66	10.39
18	may-03	105	121	36.17	35.90	54	58	10.02	9.05	282	360	10.61	10.41
19	may-10	112	106	37.68	37.90	65	60	9.69	9.67	214	188	10.56	10.45
20	may-17	99	126	36.99	37.02	53	68	9.29	9.02	203	262	10.61	10.44
21	may-24	136	138	36.79	36.75	63	59	9.59	9.33	280	287	10.62	10.55
22	may-31	154	183	35.73	35.37	69	76	9.53	9.13	473	552	10.61	10.50
23	jun-07	67	59	37.38	36.43	43	89	9.72	9.79	154	128	10.70	10.57
24	jun-14	97	126	37.12	37.36	46	102	9.61	9.02	197	235	10.68	10.44
25	jun-21	128	135	36.65	36.77	78	48	9.59	9.27	261	266	10.53	10.49
26	jun-28	152	144	36.34	35.73	76	59	9.22	9.22	504	455	10.52	10.52
27	jul-05	71	90	36.58	35.99	26	58	9.50	9.92	129	153	10.60	10.47
28	jul-12	111	120	37.64	37.35	73	77	9.44	9.58	220	221	10.54	10.44
29	jul-19	107	142	37.13	36.99	76	79	9.19	9.05	201	275	10.61	10.47
30	jul-26	136	134	36.73	36.32	83	73	9.38	9.10	332	290	10.56	10.51
31	ago-02	129	155	36.14	35.34	68	83	9.60	9.07	382	481	10.49	10.41
32	ago-09	89	83	37.38	37.34	57	55	8.90	8.94	170	158	10.55	10.45
33	ago-16	129	134	37.05	37.35	81	63	9.22	9.54	245	254	10.57	10.42
34	ago-23	106	112	36.79	36.82	110	58	9.04	9.15	217	250	10.50	10.47
35	ago-30	172	183	35.69	35.76	88	104	9.33	9.46	539	540	10.46	10.40
36	sep-06	80	108	37.09	36.43	71	52	9.03	9.41	173	185	10.50	10.40
37	sep-13	123	126	36.77	37.07	71	58	9.52	9.39	239	261	10.49	10.39
38	sep-20	130	136	36.53	36.64	67	65	9.50	9.14	273	297	10.48	10.38
39	sep-27	160	158	35.81	35.74	80	84	8.99	9.67	528	433	10.46	10.38
40	oct-04	99	136	36.36	35.00	77	47	9.43	9.66	189	375	10.48	10.38
41	oct-11	123	122	36.85	37.18	63	55	9.40	9.17	271	236	10.42	10.37
42	oct-18	103	112	36.71	36.70	73	37	8.80	9.60	198	242	10.52	10.49
43	oct-25	136	149	36.37	36.23	75	96	9.36	9.61	283	328	10.47	10.38
44	nov-01	140	178	35.48	35.30	92	79	9.26	9.85	411	480	10.42	10.44
45	nov-08	82	79	37.35	37.86	60	38	9.08	9.25	165	128	10.50	10.46
46	nov-15	108	112	36.89	37.50	74	72	9.21	8.73	193	168	10.49	10.44
47	nov-22	148	141	36.77	37.20	95	50	8.86	9.46	284	229	10.49	10.40
48	nov-29	181		36.06		73		9.04		545		10.41	
49	dic-06	93		36.93		55		9.58		199		10.46	
50	dic-13	117		37.65		89		9.27		268		10.42	
51	dic-20	137		37.09		153		9.10		395		10.31	
52	dic-27	104		36.21		122		10.37		487		10.40	
53	ene-03												

1/ Incluye leasing financiero.

2/ Incluye créditos en pesos y en UVR.

3/ Promedio ponderado por monto

4/ Corresponde al promedio ponderado por monto de la tasa de los desembolsos en pesos y en UVR. Antes de realizar el promedio ponderado, a la tasa de interés de los créditos en UVR se les sumó la variación anual de la UVR de la respectiva semana.

Fuente: Formato 088 de la Superintendencia Financiera.

GRAFICO 1

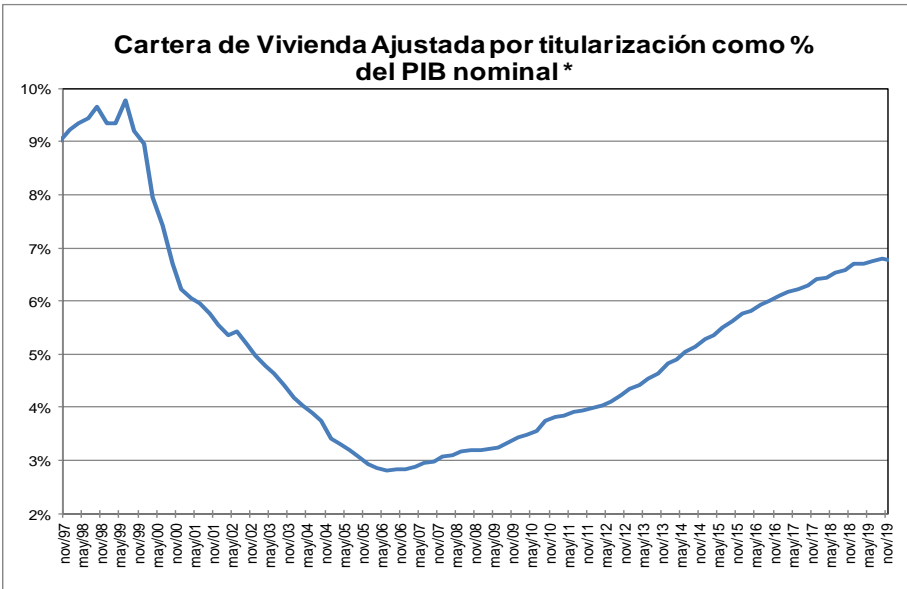
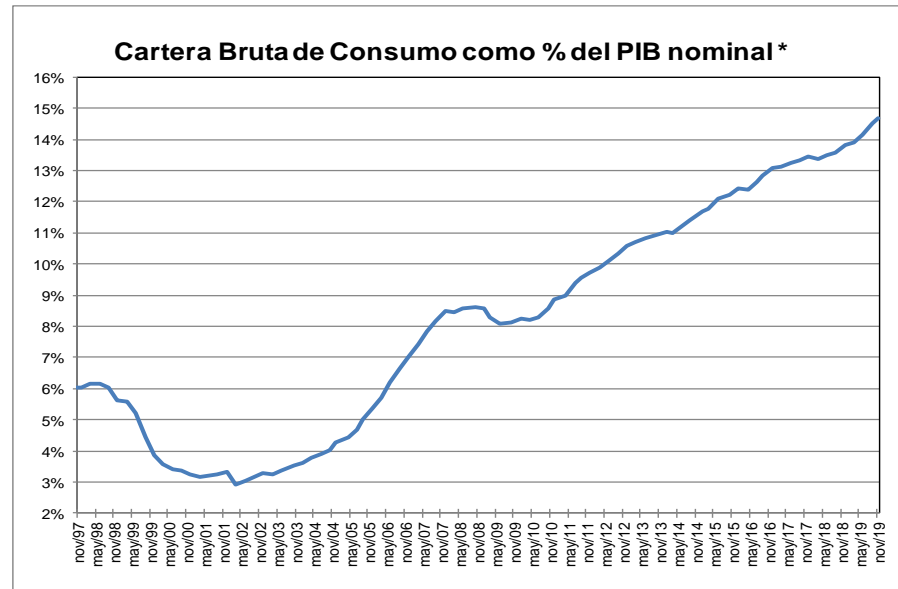
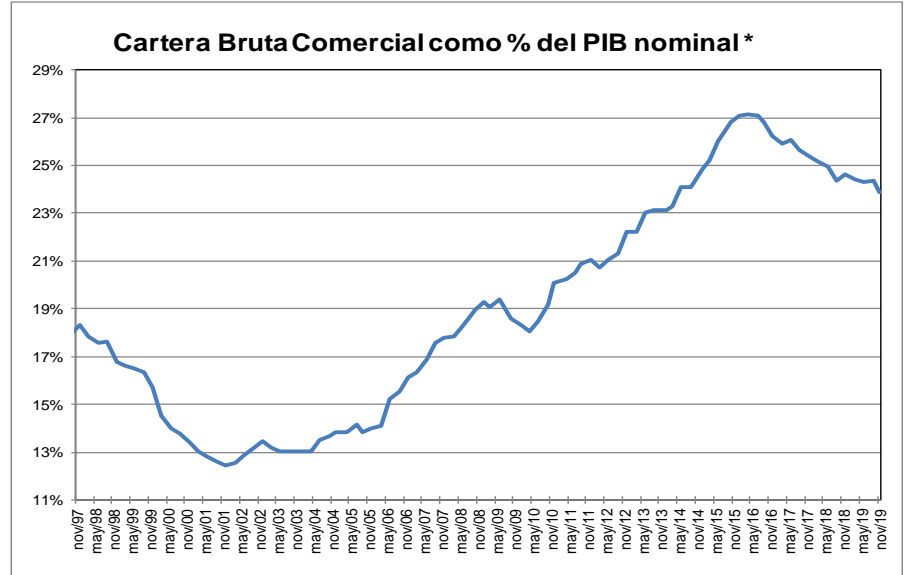
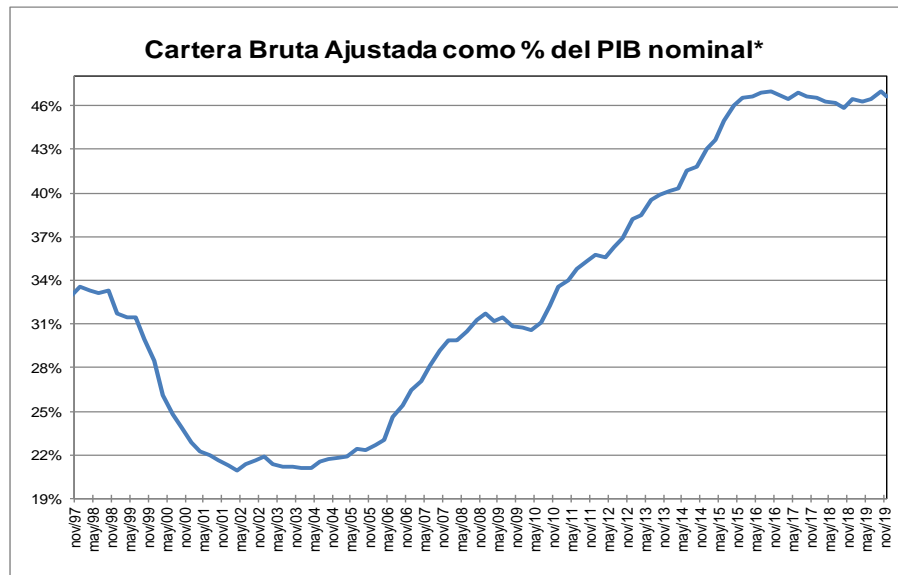

* Corresponde a cartera en moneda total. El PIB se refiere al nominal sin desestacionalizar.

Fuente: A partir de 2002 Formato 281 de la Superintendencia financiera de Colombia y ajustes del BR. Antes balances mensuales. Los datos de noviembre de 2019 se encuentran hasta el día 22.

El PIB del III trimestre de 2019 corresponde a estimaciones del Banco de la República.

GRAFICO 2
Cartera e Inversiones (brutas) / Total Activos *
(Moneda Total)

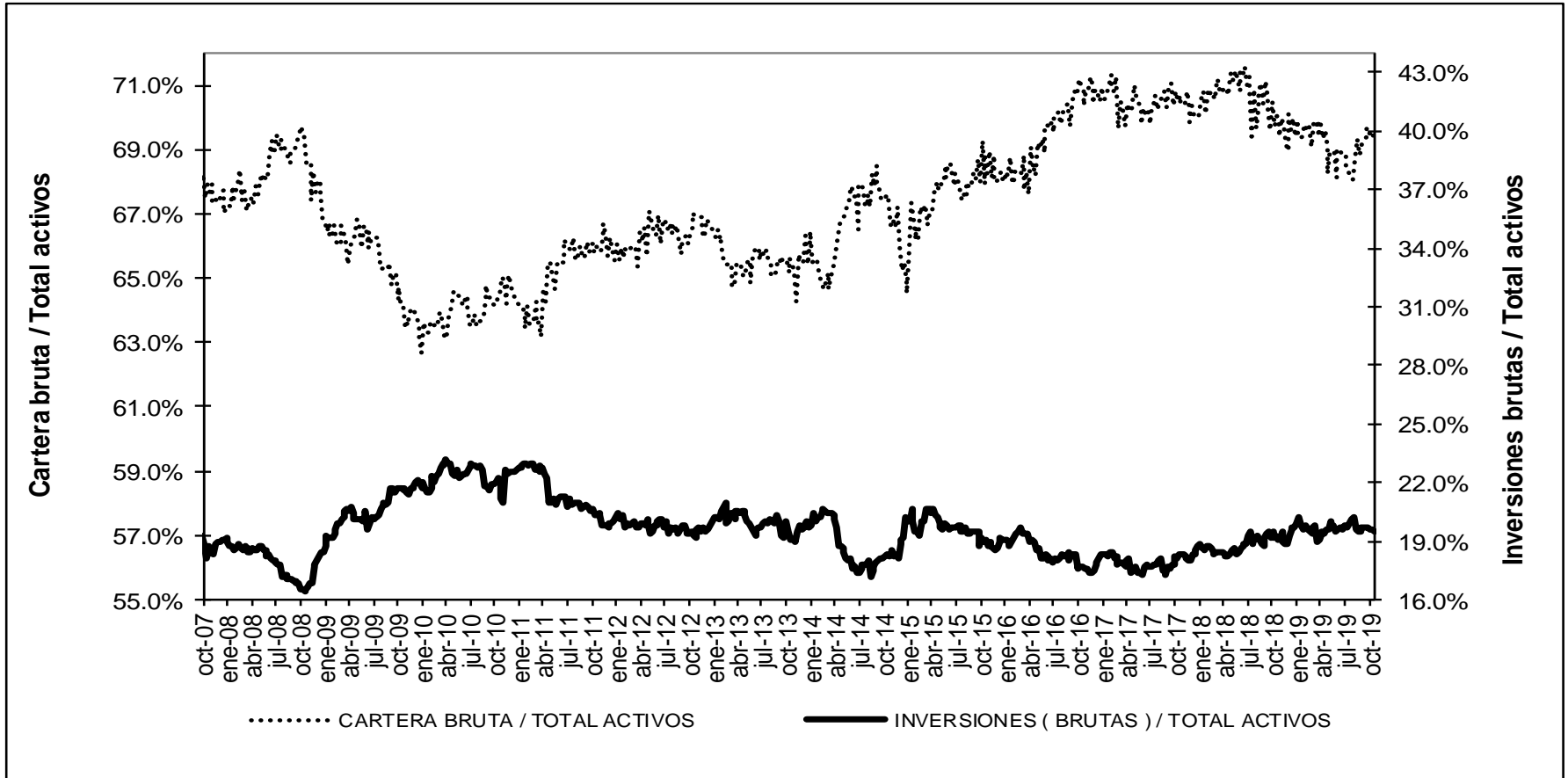

* Sin entidades financieras especiales

Fuente: Banco de la República

ANEXO 4. MERCADO CAMBIARIO²

Gráfico 1

TRM-Devaluación Año Corrido Anualizada y Año Completo

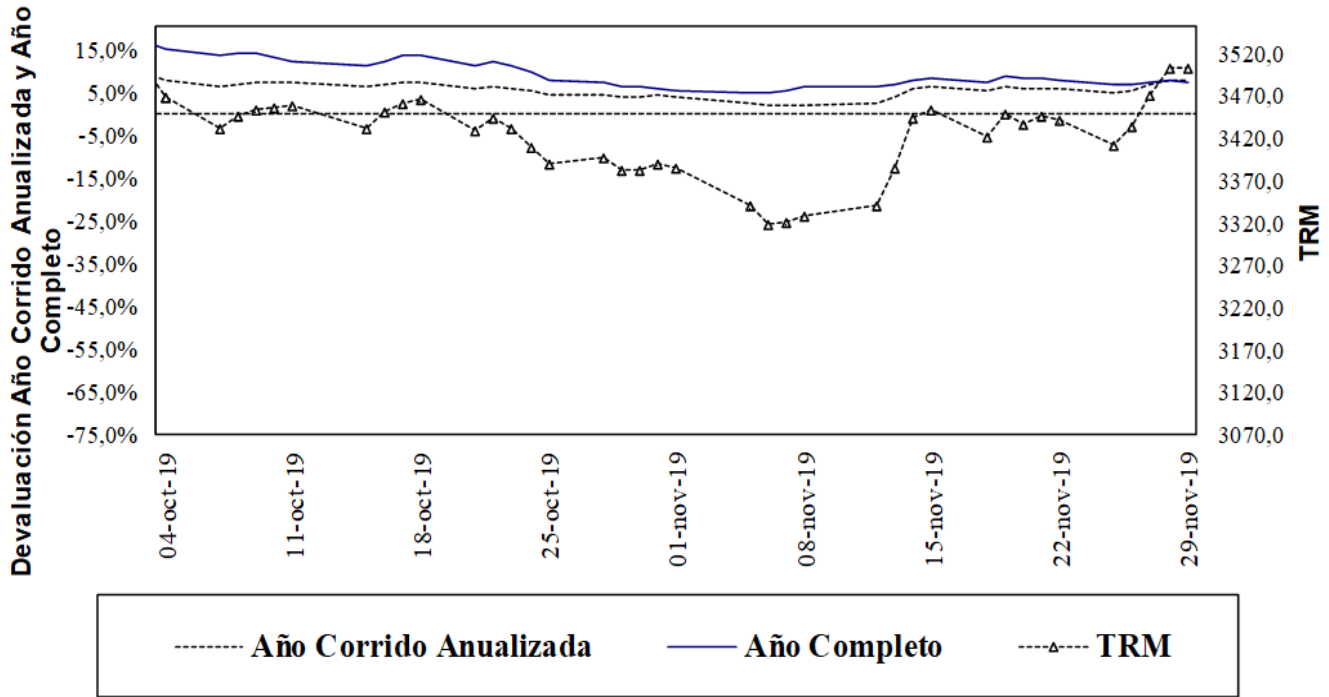

Fuente: Superfinanciera, Banco de la República

Gráfico 2

Indice de Tasa de Cambio Real Promedio
Promedio Total-Ponderaciones según promedios móviles de orden 12

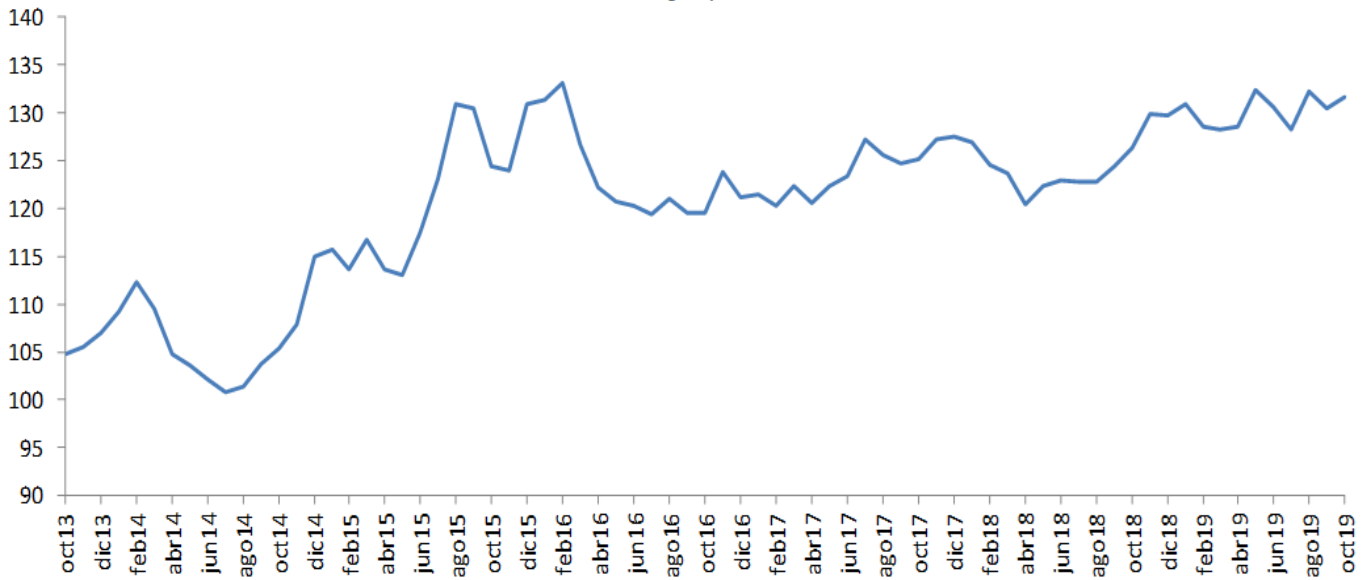

Fuente: Banco de la República

² Las operaciones y posiciones de derivados de los IMC no incluyen las de las sociedades comisionistas de bolsa.

ANEXO 5: MERCADO FORWARD

Cuadro 3

SALDOS DE OPERACIONES FORWARD												
millones de USD	SALDOS DE COMPRA DEL SF CON:				SALDOS DE VENTA DEL SF CON:				SALDOS NETOS DE COMPRA DEL SF CON: (compras-ventas)			SALDO COMPRAS NETAS SF
	Fondos Pensiones	Intragrupoy Offshore	Interbancario	Resto	Fondos Pensiones	Intragrupoy Offshore	Interbancario	Resto	Fondos Pensiones	Intragrupoy Offshore	Resto	
28-oct-19	\$ 4.134	\$ 8.623	\$ 9.879	\$ 4.475	\$ 2.029	\$ 8.796	\$ 9.879	\$ 7.062	\$ 2.104	-\$ 173	-\$ 2.588	-\$ 657
29-oct-19	\$ 4.151	\$ 9.110	\$ 9.768	\$ 4.505	\$ 2.062	\$ 9.273	\$ 9.768	\$ 7.143	\$ 2.088	-\$ 164	-\$ 2.638	-\$ 713
30-oct-19	\$ 4.153	\$ 9.234	\$ 9.629	\$ 4.404	\$ 2.118	\$ 9.363	\$ 9.629	\$ 7.015	\$ 2.035	-\$ 129	-\$ 2.611	-\$ 705
31-oct-19	\$ 4.215	\$ 8.593	\$ 9.207	\$ 4.399	\$ 2.068	\$ 8.763	\$ 9.207	\$ 7.109	\$ 2.147	-\$ 170	-\$ 2.710	-\$ 733
1-nov-19	\$ 4.226	\$ 9.279	\$ 9.760	\$ 4.394	\$ 2.120	\$ 8.789	\$ 9.760	\$ 7.484	\$ 2.106	\$ 489	-\$ 3.090	-\$ 495
4-nov-19	\$ 4.226	\$ 9.279	\$ 9.760	\$ 4.394	\$ 2.120	\$ 8.789	\$ 9.760	\$ 7.464	\$ 2.106	\$ 489	-\$ 3.069	-\$ 474
5-nov-19	\$ 4.280	\$ 9.481	\$ 9.822	\$ 4.418	\$ 2.206	\$ 8.939	\$ 9.822	\$ 7.559	\$ 2.074	\$ 542	-\$ 3.140	-\$ 524
6-nov-19	\$ 4.372	\$ 9.927	\$ 9.609	\$ 4.396	\$ 2.297	\$ 9.518	\$ 9.609	\$ 7.629	\$ 2.075	\$ 409	-\$ 3.232	-\$ 749
7-nov-19	\$ 4.373	\$ 9.877	\$ 9.354	\$ 4.340	\$ 2.368	\$ 9.298	\$ 9.354	\$ 7.681	\$ 2.005	\$ 579	-\$ 3.340	-\$ 757
8-nov-19	\$ 5.054	\$ 10.172	\$ 9.583	\$ 4.334	\$ 3.042	\$ 9.658	\$ 9.583	\$ 7.679	\$ 2.012	\$ 514	-\$ 3.346	-\$ 819
11-nov-19	\$ 5.054	\$ 10.159	\$ 9.583	\$ 4.334	\$ 3.042	\$ 9.652	\$ 9.583	\$ 7.677	\$ 2.012	\$ 507	-\$ 3.344	-\$ 825
12-nov-19	\$ 5.253	\$ 10.629	\$ 9.761	\$ 4.484	\$ 3.143	\$ 10.524	\$ 9.761	\$ 7.719	\$ 2.111	\$ 105	-\$ 3.235	-\$ 1.019
13-nov-19	\$ 4.892	\$ 10.823	\$ 9.829	\$ 4.528	\$ 2.365	\$ 11.312	\$ 9.829	\$ 7.722	\$ 2.527	-\$ 489	-\$ 3.194	-\$ 1.156
14-nov-19	\$ 4.924	\$ 10.850	\$ 9.762	\$ 4.373	\$ 2.374	\$ 11.155	\$ 9.762	\$ 7.559	\$ 2.550	-\$ 305	-\$ 3.186	-\$ 941
15-nov-19	\$ 4.939	\$ 11.273	\$ 10.145	\$ 4.346	\$ 2.320	\$ 11.656	\$ 10.145	\$ 7.557	\$ 2.619	-\$ 383	-\$ 3.210	-\$ 974
18-nov-19	\$ 5.042	\$ 11.323	\$ 10.094	\$ 4.367	\$ 2.387	\$ 11.841	\$ 10.094	\$ 7.521	\$ 2.655	-\$ 517	-\$ 3.153	-\$ 1.015
19-nov-19	\$ 4.912	\$ 11.522	\$ 10.247	\$ 4.405	\$ 2.307	\$ 12.411	\$ 10.247	\$ 7.518	\$ 2.606	-\$ 890	-\$ 3.113	-\$ 1.397
20-nov-19	\$ 4.950	\$ 12.172	\$ 10.174	\$ 4.371	\$ 2.072	\$ 13.402	\$ 10.174	\$ 7.427	\$ 2.878	-\$ 1.230	-\$ 3.056	-\$ 1.408
21-nov-19	\$ 4.813	\$ 11.958	\$ 10.046	\$ 4.340	\$ 2.036	\$ 13.112	\$ 10.046	\$ 7.340	\$ 2.777	-\$ 1.154	-\$ 3.001	-\$ 1.377
22-nov-19	\$ 5.232	\$ 12.419	\$ 10.162	\$ 4.298	\$ 2.442	\$ 13.408	\$ 10.162	\$ 7.235	\$ 2.790	-\$ 989	-\$ 2.938	-\$ 1.137
25-nov-19	\$ 5.248	\$ 12.780	\$ 10.363	\$ 4.357	\$ 2.416	\$ 13.841	\$ 10.363	\$ 7.286	\$ 2.832	-\$ 1.061	-\$ 2.928	-\$ 1.157
26-nov-19	\$ 5.433	\$ 12.321	\$ 9.223	\$ 4.390	\$ 2.358	\$ 13.888	\$ 9.223	\$ 7.258	\$ 3.075	-\$ 1.567	-\$ 2.868	-\$ 1.360
27-nov-19	\$ 5.190	\$ 12.149	\$ 9.186	\$ 4.514	\$ 1.955	\$ 14.407	\$ 9.186	\$ 7.036	\$ 3.235	-\$ 2.258	-\$ 2.521	-\$ 1.544
28-nov-19	\$ 5.203	\$ 12.287	\$ 9.534	\$ 4.567	\$ 1.955	\$ 14.596	\$ 9.534	\$ 7.082	\$ 3.248	-\$ 2.309	-\$ 2.515	-\$ 1.575

Gráfico 1

SALDOS DE COMPRA Y VENTA DE FORWARDS DE LOS IMC AL RESTO DE AGENTES (Excluye interbancario, FPC, intragrupo y offshore)



Gráfico 2

**SALDOS DE COMPRA Y VENTA DE FORWARDS DE LOS IMC
A LOS FONDOS DE PENSIONES Y CESANTÍAS**

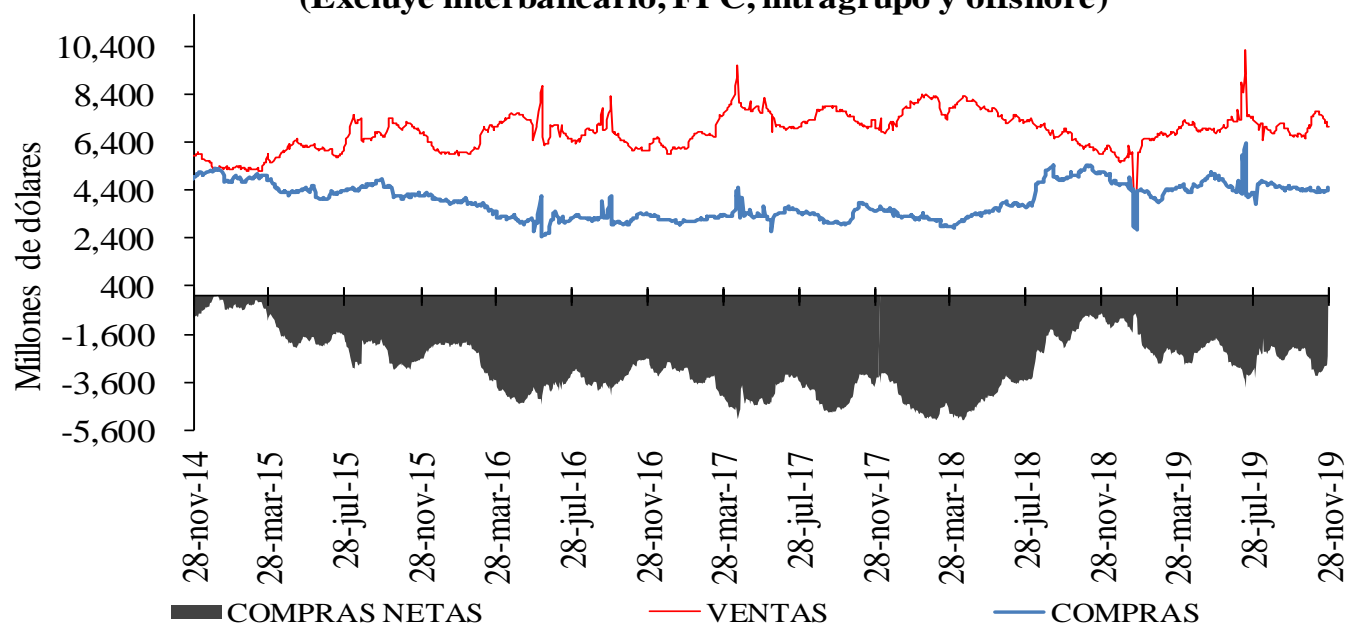

Gráfico 3

**SALDOS DE COMPRA Y VENTA DE FORWARDS DE LOS IMC
AL OFFSHORE, CASAS MATRICES Y FILIALES**

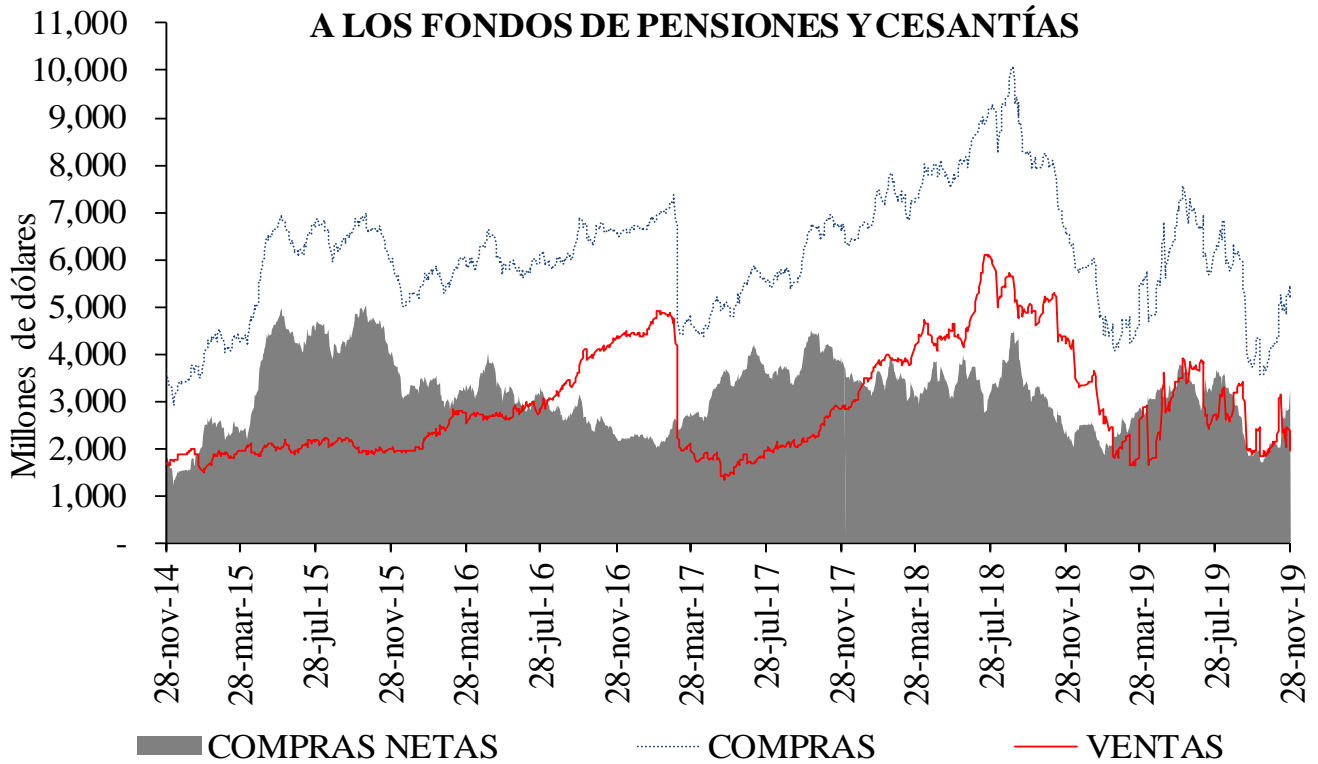
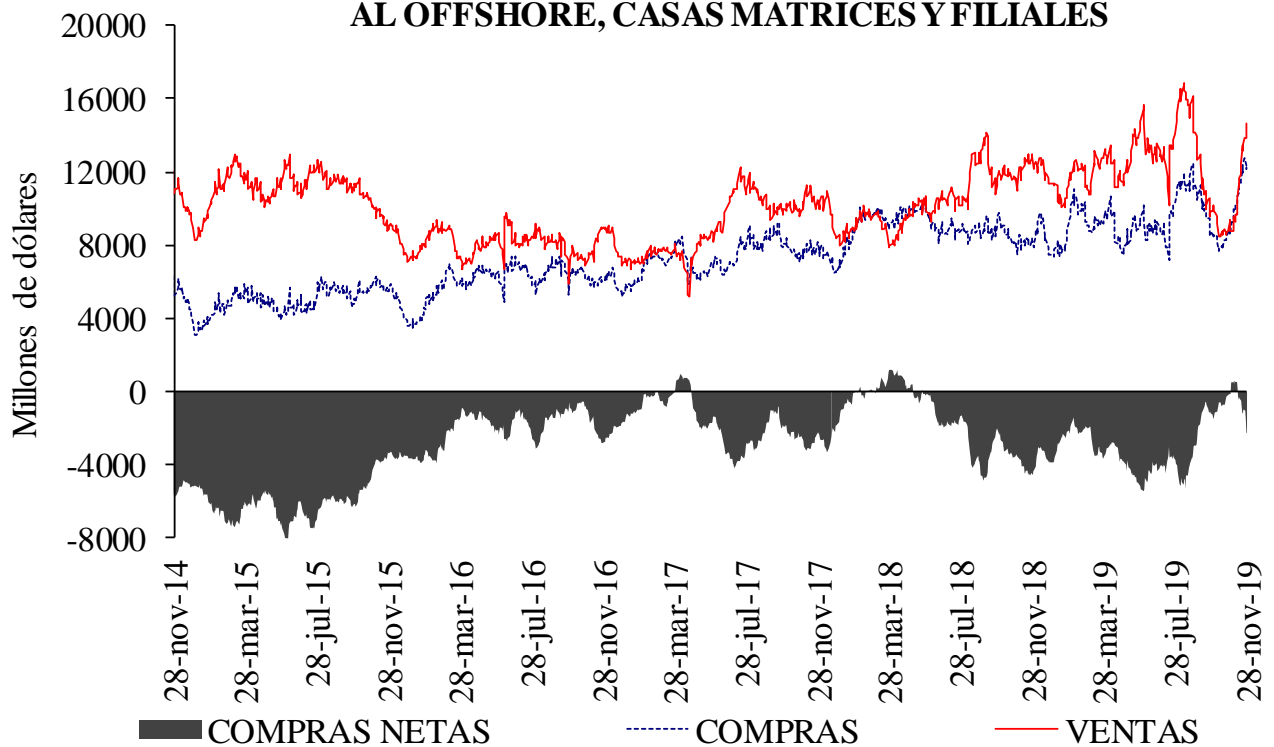

Cuadro 4

Devaluación implícita y tasas de interés

DIFERENCIA DEVIMPAN - DIFERENCIAL TASAS DE INTERÉS *						
	Al resto del real		A Offshore, IG y otros financieros**		A FPC y fiduciarias	
	Compras	Ventas	Compras	Ventas	Compras	Ventas
3-14	-1.22%	2.21%	0.11%	0.25%	-0.93%	0.30%
15-35	3.50%	5.19%	4.52%	4.65%	4.44%	4.64%
36-60	-0.41%	0.91%	0.20%	0.17%	0.29%	0.36%
61-90	4.15%	5.01%	4.67%	4.78%	4.63%	4.77%
91-180	4.34%	5.32%	4.71%	4.84%	4.74%	4.97%
>180	0.68%	1.22%	1.08%	0.94%	0.93%	0.00%
Total	1.60%	3.99%	2.57%	3.94%	2.56%	1.63%

**IG: Intragrupo

Cuadro 5

Tasas forward promedio y expectativas de tasa de cambio

Tasa promedio de operaciones forward ^{1/}						
Semana de Negociación	Semana de Vencimiento					
	28-nov-19		05-dic-19		12-dic-19	
	No.Obs.	Tasa Prom	No.Obs.	Tasa Prom	No.Obs.	Tasa Prom
21-nov-19	145	3,443.65	98	3,443.08	n.d.	n.d.
28-nov-19	103	3,446.59	128	3,482.77	117	3,479.91

1/ Tasa forward operaciones fecha cumplimiento +/- 5 días a la fecha en cumplimiento.

Cuadro 6

Pronóstico a:	ENCUESTA DE EXPECTATIVAS DEL BR									
	feb-19	mar-19	abr-19	may-19	jun-19	jul-19	ago-19	sep-19	oct-19	nov-19
Fin de mes	\$ 3.123,86	\$ 3.116,54	\$ 3.100,07	\$ 3.226,87	\$ 3.242,09	\$ 3.202,91	\$ 3.369,25	\$ 3.370,11	\$ 3.433,18	\$ 3.381,79
dic-19	\$ 3.136,15	\$ 3.126,43	\$ 3.113,47	\$ 3.144,08	\$ 3.195,47	\$ 3.189,57	\$ 3.249,55	\$ 3.320,01	\$ 3.382,53	\$ 3.363,20
dic-20	\$ 3.110,95	\$ 3.111,92	\$ 3.094,32	\$ 3.121,70	\$ 3.148,11	\$ 3.162,25	\$ 3.214,10	\$ 3.273,59	\$ 3.309,02	\$ 3.310,33

ANEXO 6: MERCADO DE DEUDA PÚBLICA

Cuadro 1 Colocaciones de títulos TES “B” por subasta

(PESOS)

Fecha de cumplimiento	Fecha de emisión	Fecha de Vencimiento	Plazo	Valor nominal aprobado	Valor costo aprobado	Precio	Tasa de corte	Tasa cupón
26-nov-19	10-sep-19	09-sep-20	364 días	205.000.000.000	197.283.800.000	96,236	5,000	
19-nov-19	10-sep-19	09-sep-20	364 días	349.999.900.000	337.158.403.669	96,331	4,750	
12-nov-19	10-sep-19	09-sep-20	364 días	350.000.000.000	336.917.000.000	96,262	4,728	
05-nov-19	10-sep-19	09-sep-20	364 días	350.000.000.000	336.700.000.000	96,200	4,698	
29-oct-19	10-sep-19	09-sep-20	364 días	350.000.000.000	336.549.500.000	96,157	4,645	
23-ago-19	26-nov-17	26-nov-25	8 años/2		0		5,408	6,25
14-ago-19	26-nov-17	26-nov-25	8 años	82.690.900.000	89.999.948.651	108,839	5,405	6,25
02-ago-19	26-nov-17	26-nov-25	8 años/2	0	0		5,326	6,25
24-jul-19	26-nov-17	26-nov-25	8 años	70.500.000.000	76.920.435.000	109,107	5,295	6,25
19-jul-19	26-nov-17	26-nov-25	8 años/2	51.405.300.000	55.675.538.271	108,307	5,428	6,25
23-ago-19	28-abr-12	28-abr-28	16 años/2		0		5,810	6,00
14-ago-19	28-abr-12	28-abr-28	16 años	124.251.300.000	127.999.961.721	103,017	5,809	6,00
02-ago-19	28-abr-12	28-abr-28	16 años/2	0	0		5,740	6,00
24-jul-19	28-abr-12	28-abr-28	16 años	85.500.000.000	88.387.335.000	103,377	5,707	6,00
19-jul-19	28-abr-12	28-abr-28	16 años/2	89.971.300.000	92.417.619.647	102,719	5,792	6,00
23-ago-19	18-oct-18	18-oct-34	16 años/2	37.187.600.000	43.019.731.308	115,683	6,254	7,25
14-ago-19	18-oct-18	18-oct-34	16 años	114.407.500.000	131.999.941.275	115,377	6,267	7,25
02-ago-19	18-oct-18	18-oct-34	16 años/2	0	0		6,139	7,25
24-jul-19	18-oct-18	18-oct-34	16 años	158.622.600.000	184.692.224.310	116,435	6,126	7,25
19-jul-19	18-oct-18	18-oct-34	16 años/2	39.859.800.000	45.896.965.308	115,146	6,241	7,25

(UVR's)

Fecha de cumplimiento	Fecha de emisión	Fecha de Vencimiento	Plazo	Valor nominal aprobado	Valor costo aprobado	Precio	Tasa de corte	Tasa cupón
30-ago-19	23-feb-06	23-feb-23	17 años/2		0		1,665	4,75
21-ago-19	23-feb-06	23-feb-23	17 años	162.963.000	183.998.264	112,908	1,622	4,75
20-ago-19	23-feb-06	23-feb-23	17 años/2	113.098.000	127.380.015	112,628	1,698	4,75
08-ago-19	23-feb-06	23-feb-23	17 años	149.997.000	168.998.620	112,668	1,670	4,75
26-jul-19	23-feb-06	23-feb-23	17 años/2	94.434.000	106.069.213	112,321	1,746	4,75
17-jul-19	23-feb-06	23-feb-23	17 años	121.005.000	135.999.940	112,392	1,714	4,75
30-ago-19	17-mar-16	17-mar-27	11 años/2		0		2,139	3,30
21-ago-19	17-mar-16	17-mar-27	11 años	288.275.000	315.799.497	109,548	2,125	3,30
20-ago-19	17-mar-16	17-mar-27	11 años/2	125.453.000	136.777.642	109,027	2,196	3,30
08-ago-19	17-mar-16	17-mar-27	11 años	165.148.000	179.999.760	108,993	2,190	3,30
26-jul-19	17-mar-16	17-mar-27	11 años/2	249.970.000	267.820.358	107,141	2,435	3,30
17-jul-19	17-mar-16	17-mar-27	11 años	313.686.000	335.998.485	107,113	2,430	3,30
30-ago-19	25-feb-19	25-feb-37	18 años/2		0		2,754	3,75
21-ago-19	25-feb-19	25-feb-37	18 años	147.785.000	170.999.068	115,708	2,740	3,75
20-ago-19	25-feb-19	25-feb-37	18 años/2	85.466.000	98.565.374	115,327	2,765	3,75
08-ago-19	25-feb-19	25-feb-37	18 años	182.089.000	209.999.602	115,328	2,758	3,75
26-jul-19	25-feb-19	25-feb-37	18 años/2	145.311.000	159.425.057	109,713	3,138	3,75
17-jul-19	25-feb-19	25-feb-37	18 años	181.988.000	199.999.352	109,897	3,119	3,75

1/Es segunda vuelta en la que únicamente presentan los Creadores de Mercado que se les haya aprobado en la primera subasta.

2/Colocación no competitiva en la que únicamente presentan los Creadores de Mercado que se les haya aprobado en la primera subasta

Cuadro 2

Mercado Primario

TES DE CORTO PLAZO - OPERACIONES DE TESORERIA (\$m)				
	Subasta	Cancelados	Saldo en Circulación	Participación %
Tes Corto Plazo	16.640.998	9.749.998	16.640.998	87,6%
Cupo en Administración Vigente 2019			19.000.000	
Saldo por Colocar			2.359.002	12,4%

Fuente: Departamento de Fiduciaria y Valores. Datos al 29 de noviembre de 2019.

Tipo	Denominaciones Originales				Pesos (\$ mm)				Part. %
	Subasta	Convenida	Forzosa	Total	Subasta	Convenidas	Forzosa	Total	
Tasa Fija Pesos (millones)	13.602.364	8.510.759	784.005	22.897.128	13.602	8.511	784	22.897	71%
Tasa Variable Pesos (millones)	0	0	0	0	0	0	0	0	0%
UVR (millones)	24.168	10.114,1	0	34.282,0	6.597	2.761	0	9.358	29%
USD (millones)	0	0,0	0	0	0	0	0	0	0%
(1) Total Colocado					20.200	11.272	784	32.255,4	82,0%
Participación Porcentual					63%	35%	2%		
(2) Cupo de Administración para año 2019								39.340	100,0%
Saldo por Colocar (2) - (1)								7.085	18,0%

Fuente: Departamento de Fiduciaria y Valores.

Datos al 29 de noviembre de 2019.

Cuadro 3

Proyección de vencimientos de TES denominados en pesos					
TES EN PESOS (miles de millones de pesos)	CONCEPTO	TOTAL SEMANA	SECTOR FINANCIERO (1)	FOGAFIN	OTROS
SEMANA DEL 1 DE DICIEMBRE AL 7 DE DICIEMBRE	CAPITAL	\$ -	\$ -	\$ -	\$ -
	INTERESES (2)	\$ -	\$ -	\$ -	\$ -
SEMANA DEL 8 DE DICIEMBRE AL 14 DE DICIEMBRE	CAPITAL	\$ 4.250,00	\$ 1.836,43	\$ -	\$ 2.413,57
	INTERESES (2)	\$ -	\$ -	\$ -	\$ -
SEMANA DEL 15 DE DICIEMBRE AL 21 DE DICIEMBRE	CAPITAL	\$ -	\$ -	\$ -	\$ -
	INTERESES (2)	\$ -	\$ -	\$ -	\$ -
SEMANA DEL 22 DE DICIEMBRE AL 28 DE DICIEMBRE	CAPITAL	\$ -	\$ -	\$ -	\$ -
	INTERESES (2)	\$ -	\$ -	\$ -	\$ -
SEMANA DEL 29 DE DICIEMBRE AL 4 DE ENERO	CAPITAL	\$ -	\$ -	\$ -	\$ -
	INTERESES (2)	\$ -	\$ -	\$ -	\$ -

Fuente: Departamento de Fiduciaria y Valores

(1) Incluye Bancos, CF, CFC, CAV, Fiduciarias, Fondos de Pensiones Privados y Comisionistas de Bolsa

(2) Incluye Cupones e Intereses

Gráfico 1

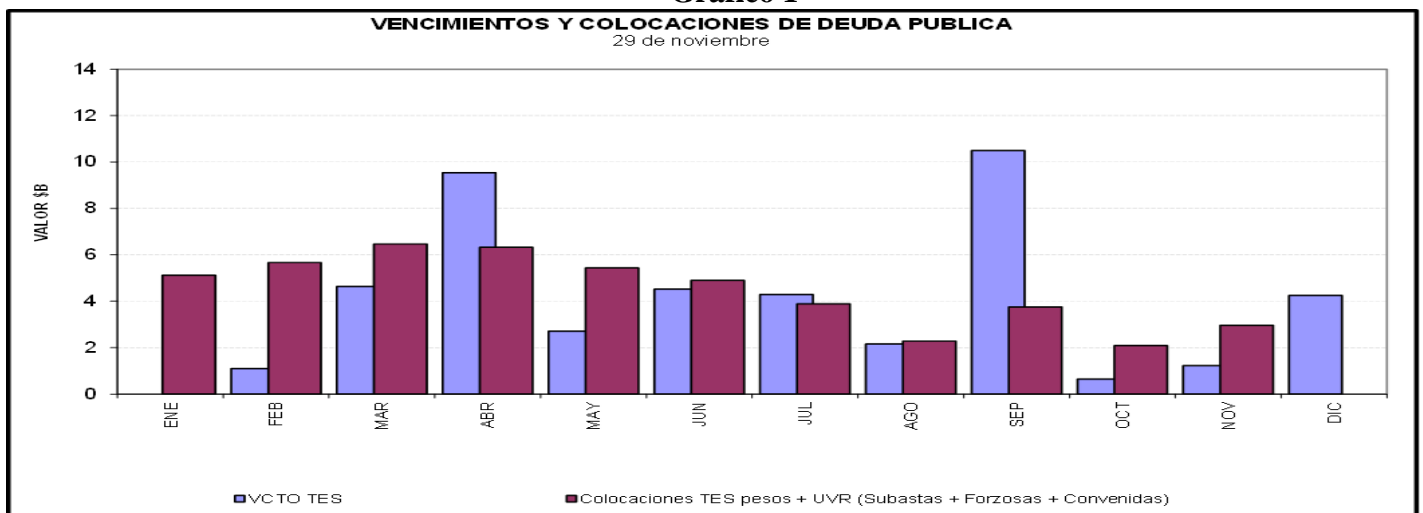

Cuadro 4
Saldos de deuda pública y Tenedores

		Vencimiento				TOTAL		
		Vence 2019		Vence después				
Denominación	Plazo	Saldo en Circulación (\$mm)	Participación	Saldo en Circulación (\$mm)	Participación	Saldo en Circulación (\$mm)	Participación	
PESOS	<365 Días	\$ 4'250.0	1.3%	\$ 23'751.8	7.4%	\$ 28'001.8	8.8%	
	2	\$ -	0.0%	\$ 33'484.9	10.5%	\$ 33'484.9	10.5%	
	4	\$ -	0.0%	\$ 26'890.0	8.4%	\$ 26'890.0	8.4%	
	5	\$ -	0.0%	\$ 19'647.9	6.2%	\$ 19'647.9	6.2%	
	6	\$ -	0.0%	\$ 28'779.0	9.0%	\$ 28'779.0	9.0%	
	8	\$ -	0.0%	\$ 30'707.6	9.6%	\$ 30'707.6	9.6%	
	10	\$ -	0.0%	\$ 17'774.4	5.6%	\$ 17'774.4	5.6%	
	12	\$ -	0.0%	\$ 18'774.2	5.9%	\$ 18'774.2	5.9%	
	14	\$ -	0.0%	\$ 9'502.9	3.0%	\$ 9'502.9	3.0%	
	Total		\$ 4'250.0	1.3%	\$ 209'312.6	65.6%	\$ 213'562.6	66.9%
UVR	1	\$ -	0.0%	\$ 15'770.8	4.9%	\$ 15'770.8	4.9%	
	3	\$ -	0.0%	\$ 28'172.1	8.8%	\$ 28'172.1	8.8%	
	5	\$ -	0.0%	\$ 10'615.8	3.3%	\$ 10'615.8	3.3%	
	7	\$ -	0.0%	\$ 16'963.3	5.3%	\$ 16'963.3	5.3%	
	13	\$ -	0.0%	\$ 10'253.4	3.2%	\$ 10'253.4	3.2%	
	15	\$ -	0.0%	\$ 15'298.0	4.8%	\$ 15'298.0	4.8%	
	17	\$ -	0.0%	\$ 5'434.9	1.7%	\$ 5'434.9	1.7%	
	29	\$ -	0.0%	\$ 3'154.2	1.0%	\$ 3'154.2	1.0%	
	Total		\$ -	0.0%	\$ 105'662.6	33.1%	\$ 105'662.6	33.1%
	Total		\$ 4'250.0	1.3%	\$ 314'975.2	98.7%	\$ 319'225.2	100.0%

* Datos actualizados al 29 nov 2019

Fuente: Banco de la República

Cuadro 7

Montos Negociados Mercado Secundario TES

Miles de millones de pesos

	SEN					MEC				
	TF	DOL	IPC	UVR	Total	TF	DOL	IPC	UVR	Total
Promedio Diario										
Semana Actual	1.380,25	0,00	0,00	1,23	1.381,48	1.402,50	0,00	0,00	1,53	1.404,03
Semana Anterior	1.176,25	0,00	0,00	1,10	1.177,35	1.225,51	0,00	0,00	0,92	1.226,43
Diferencia	204,00	0,00	0,00	0,12	204,12	176,99	0,00	0,00	0,61	177,60
Trimestre Anterior	1.353,88	0,00	0,00	1,79	1.355,67	1.679,56	0,00	0,00	1,44	1.680,99
Diferencia	26,38	0,00	0,00	-0,57	25,81	-277,06	0,00	0,00	0,10	-276,96

Fuente: BVC. Datos al 29 de noviembre del 2019

Gráfico 2
Curvas UVR Spot
22 nov 2019 y 29 nov 2019

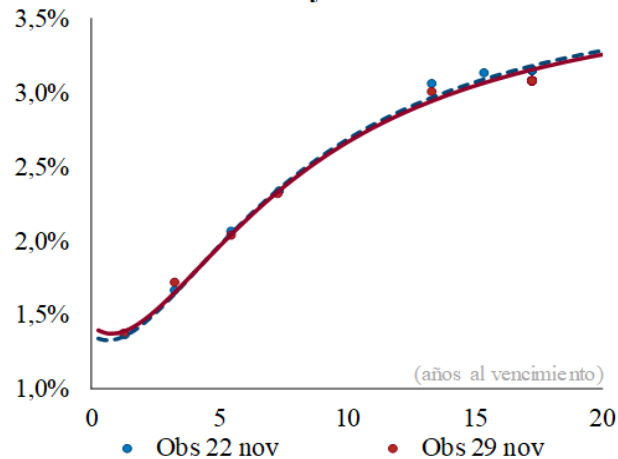

Cambios en la curva por plazo			
2 años	3 años	5 años	10 años
3	2	0	-2

Cifras en puntos básicos

Fuente: SEN y MEC. **Cálculos:** Análisis de Mercados

* Las curvas se calcularon mediante la metodología de Nelson & Siegel

Cuadro 8

Expectativas de inflación

Plazo	Inflación Anual /1	DTF /1	TES TF - TES UVR /2				
			Semana Actual	Semana Anterior	Diferencia	Trimestre Anterior	Diferencia
			29-nov	22-nov	pbs.	27-sep	pbs.
3 Meses	3,80%	4,61%	3,06%	2,81%	24,70	2,82%	23,80
6 Meses	3,69%	4,64%	3,14%	2,93%	20,98	2,88%	25,85
9 Meses	3,65%	4,66%	3,21%	3,02%	18,41	2,93%	27,87
12 Meses	3,63%	4,67%	3,27%	3,11%	15,67	2,97%	29,98

/1 Según encuesta trimestral de expectativas de Octubre del 2019

/2 Diferencia en Curva Spot

/3 Fuente: Banco de la República

Cuadro 9

Bonos República de Colombia

BONOS EN DOLARES	feb-20	jul-21	mar-23	feb-24	may-24	ene-26	abr-27	mar-29	sep-37	ene-41	feb-44	sep-45	may-49
Spread Actual	107	83	106	116	112	135	137	151	221	214	206	197	192
Spread Semana Anterior	50	77	101	112	111	131	133	142	219	211	204	193	188
Diferencia Semana Anterior	57	6	5	4	1	4	4	9	3	3	2	4	4
Precio Actual	102	103	100	105	123	108	105	110	140	128	122	115	118
Precio Semana Anterior	102	103	100	105	123	108	105	111	141	128	123	115	119
Diferencia Semana Anterior	-32	-10	-13	-18	-14	-30	-41	-84	-51	-45	-38	-56	-60
Rendimiento Actual	2,7	2,4	2,7	2,8	2,7	3,0	3,1	3,3	4,2	4,2	4,1	4,1	4,1
Rendimiento Semana Anterior	2,2	2,4	2,6	2,7	2,7	3,0	3,0	3,2	4,1	4,1	4,1	4,0	4,1
Diferencia Semana Anterior	5,38	0,40	0,42	0,40	0,09	0,46	0,59	0,97	0,31	0,26	0,21	0,32	0,31

Spread en p.b.

Fuente: Min Hacienda

ANEXO 7: MERCADO DE RENTA VARIABLE

Cuadro 1

Comportamiento de la Bolsa de Valores de Colombia			
	Volumen Transado*	COLCAP	Variación (%)**
25-nov	103,799	1.600,81	-0,81%
26-nov	845,282	1.596,66	-1,06%
27-nov	289,786	1.587,33	-1,64%
28-nov	65,212	1.603,54	-0,64%
29-nov	148,580	1.611,92	-0,12%

* Millones de pesos

**Variacion respecto ultimo dato semana anterior

Fuente: BVC.

ANEXO 8: MERCADOS INTERNACIONALES

Gráfico 1
INDICE VIX (Promedio móvil 5 días)

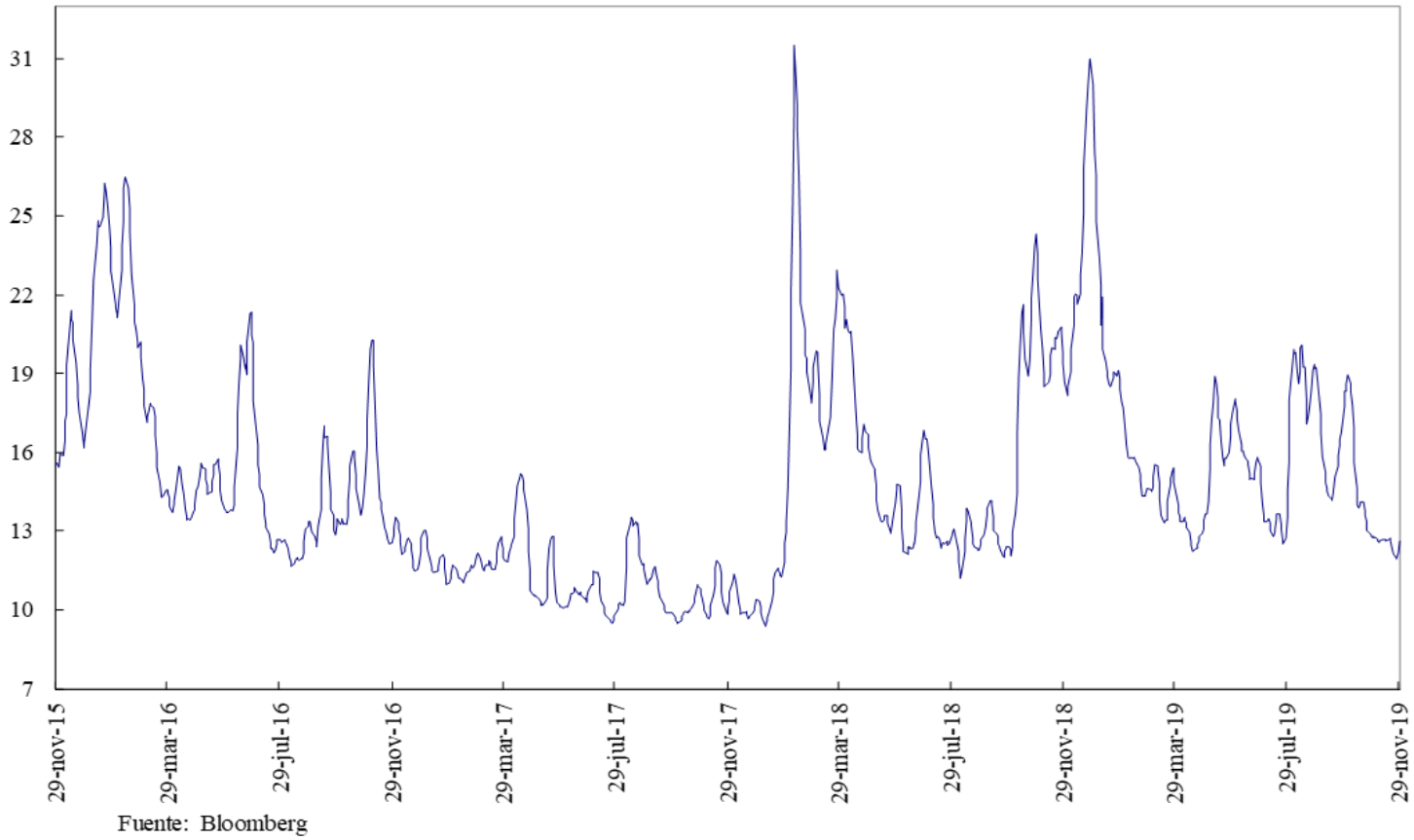

ANEXO 9: FLUJOS CAMBIARIOS

Gráfico 1. Flujo de Divisas de la Balanza Comercial
Flujos Mensuales (Millones de Dólares)

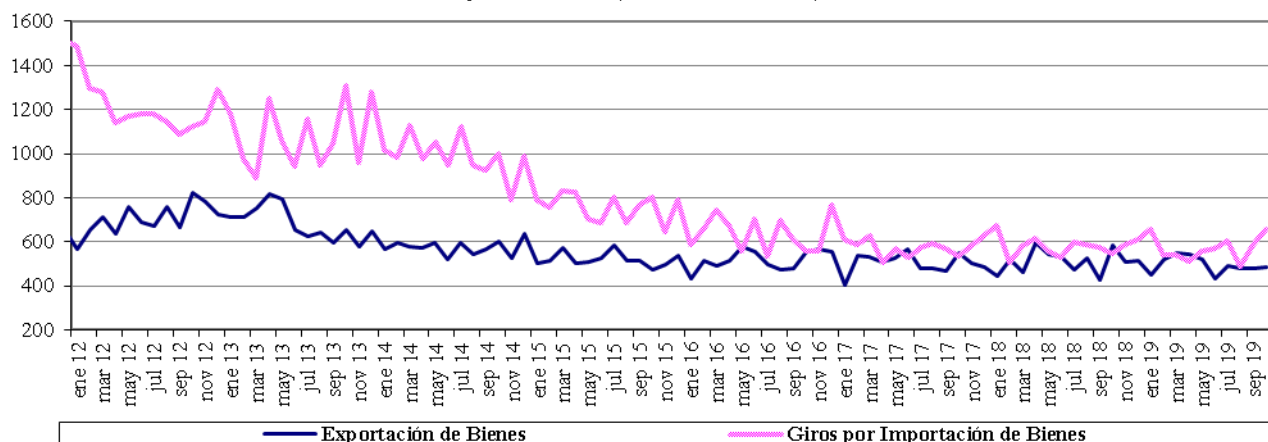

Fuente : Balanza Cambiaria - Banco de la República

Gráfico 2. Giros financieros netos
Flujos Mensuales (Millones de Dólares)

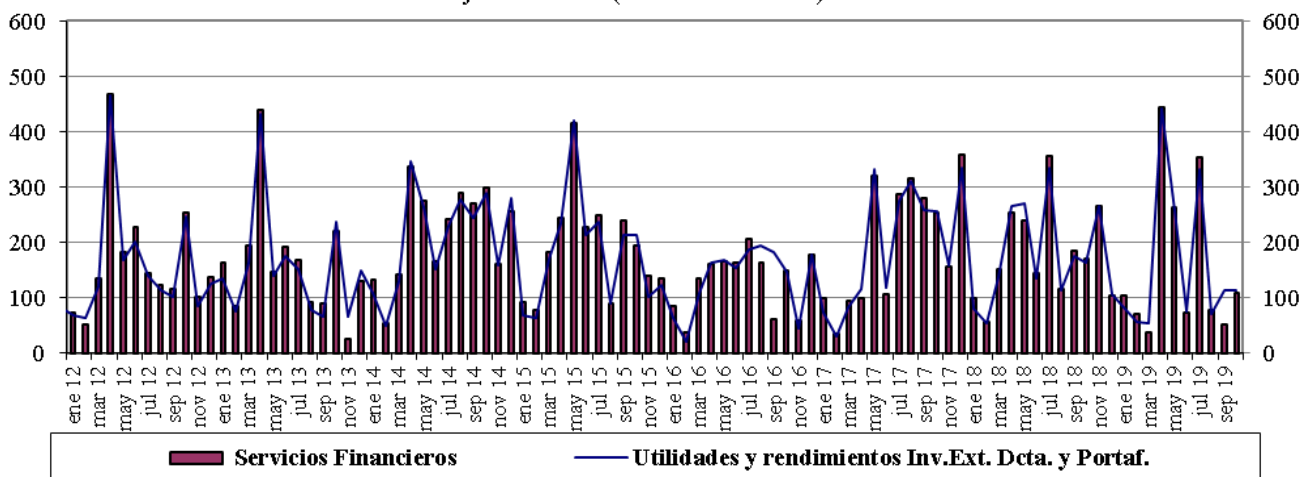

Fuente : Balanza Cambiaria - Banco de la República

Gráfico 3. Ingresos Netos por Transferencias, Donaciones y Remesas de Trabajadores
Flujos Mensuales (Millones de Dólares)

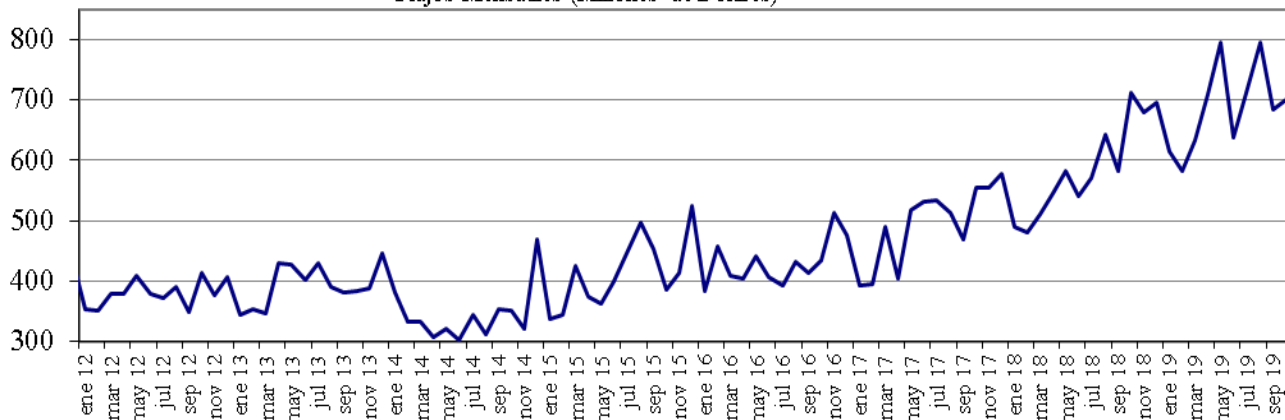

Fuente : Balanza Cambiaria - Banco de la República

Gráfico 4. Endeudamiento Neto del Sector Privado
Flujos Mensuales (Millones de Dólares)

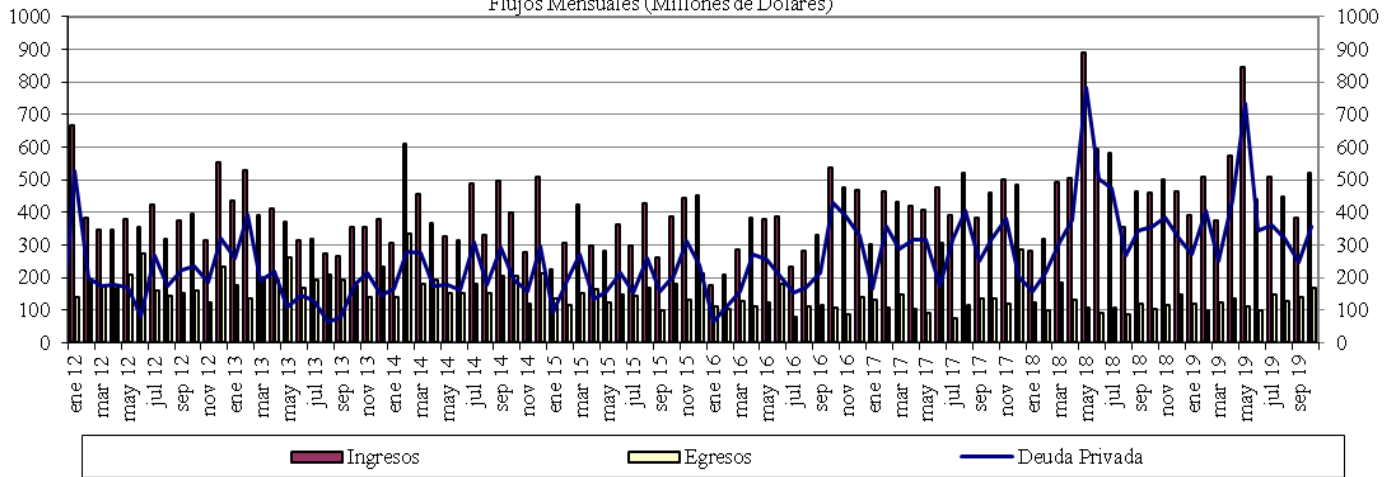

Fuente : Balanza Cambiaria - Banco de la República

Gráfico 5. Giro de Divisas por Pago de Deuda Privada
Flujos Mensuales (Millones de Dólares)

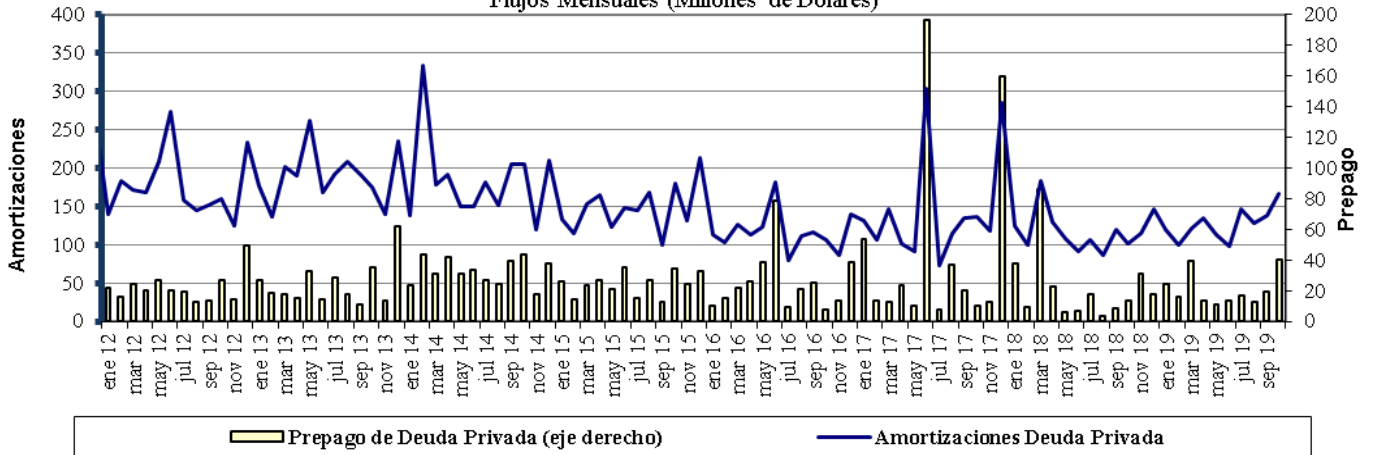

Fuente : Balanza Cambiaria - Banco de la República

ANEXO 10: FUENTES DE LA BASE MONETARIA E INTERVENCIÓN EN EL MERCADO CAMBIARIO

Cuadro 1

Fuentes de la Base Monetaria

Miles de millones de pesos

Variación Anual ^{1/}

Concepto	ene-18	feb-18	mar-18	abr-18	may-18	jun-18	jul-18	ago-18	sep-18	oct-18	nov-18	dic-18	ene-19	feb-19	mar-19	abr-19	may-19	jun-19	jul-19	ago-19	sep-19	oct-19	
I. Gobierno	-2.390	34	1.165	467	1.086	-447	-235	3.565	6.523	10.032	6.228	6.397	-448	-7.046	-10.887	-6.513	-10.122	-13.569	-13.753	-10.987	-3.954	-6.513	
Traslado utilidades en pesos	407	407	761	761	761	761	761	761	761	761	761	761	761	761	2.015	2.015	2.015	2.015	2.015	2.015	2.015	2.015	2.015
Depósitos en el Banco de la República	-2.797	-373	404	-294	325	-1.208	-996	2.804	5.762	9.271	5.467	5.636	-1.209	-7.807	-12.903	-8.529	-12.138	-15.584	-15.769	-13.003	-5.970	-8.529	
Depósitos remunerados de control monetario	0	0	0	0	0	0	0	0	0	0	0	0	0	0	0	0	0	0	0	0	0	0	
II. TES Regulación	2.821	2.821	3.094	3.059	2.641	2.932	2.943	2.929	-73	-5.115	-5.020	-5.234	-5.255	-3.697	-2.272	-2.298	-2.322	-448	834	792	960	7.473	
Compras definitivas	3.899	3.899	3.899	3.899	3.400	3.658	3.734	3.734	735	735	735	735	735	2.297	3.735	3.735	3.735	5.610	7.000	7.000	7.000	8.500	
Ventas definitivas	0	0	0	0	0	0	0	0	0	-5.054	-5.054	-5.054	-5.054	-5.054	-5.054	-5.054	-5.054	-5.054	-5.054	-5.054	-5.054	0	
Vencimiento	-1.078	-1.078	-806	-840	-759	-726	-791	-805	-808	-796	-701	-915	-936	-939	-953	-978	-1.003	-1.003	-1.112	-1.153	-985	-1.027	
III. OPERACIONES DE LIQUIDEZ BR	4.438	739	-1.745	785	-228	872	2.737	-1.880	-2.904	-864	2.733	5.164	7.655	8.044	9.081	3.182	11.676	15.781	11.221	7.565	1.401	2.585	
Expansión ^{2/}	3.793	526	-1.845	824	-199	887	2.911	-1.859	-2.862	-656	2.299	4.954	7.896	7.936	9.125	3.274	11.649	16.154	11.094	7.576	1.631	2.280	
Contracción	645	213	100	-39	-29	-15	-174	-21	-42	-208	434	210	-241	108	-43	-93	27	-373	127	-11	-229	305	
IV. Divisas ^{3/}	0	0	0	0	0	0	0	0	0	1	1	1.279	2.559	6.917	7.970	9.028	9.028	9.028	9.028	9.028	9.028	9.028	
Opciones put para control de volatilidad	0	0	0	0	0	0	0	0	0	0	0	0	0	0	0	0	0	0	0	0	0	0	
Opciones call para desacumulación de reservas	0	0	0	0	0	0	0	0	0	0	0	0	0	0	0	0	0	0	0	0	0	0	
Opciones put para acumulación de reservas	0	0	0	0	0	0	0	0	0	1	1	1.279	2.559	3.802	4.854	5.913	5.913	5.913	5.913	5.913	5.913	5.913	
Subasta de compra directa	0	0	0	0	0	0	0	0	0	0	0	0	0	0	0	0	0	0	0	0	0	0	
Subasta de venta directa	0	0	0	0	0	0	0	0	0	0	0	0	0	0	0	0	0	0	0	0	0	0	
Intervención discrecional	0	0	0	0	0	0	0	0	0	0	0	0	0	0	0	0	0	0	0	0	0	0	
Venta de divisas al Gobierno	0	0	0	0	0	0	0	0	0	0	0	0	0	0	0	0	0	0	0	0	0	0	
Compra de divisas al Gobierno	0	0	0	0	0	0	0	0	0	0	0	0	0	3.116	3.116	3.116	3.116	3.116	3.116	3.116	3.116	3.116	
V. Otros ^{4/}	1.774	1.752	1.784	1.796	607	1.621	1.472	1.514	1.478	1.670	1.544	1.664	1.589	1.559	1.425	1.558	2.762	1.631	1.769	1.691	1.857	1.737	
Variación total de la Base	6.643	5.346	4.297	6.107	4.106	4.978	6.917	6.128	5.024	5.723	5.486	9.270	6.100	5.777	5.316	4.957	11.021	12.423	9.099	8.089	9.292	14.309	
Saldo Base Monetaria	84.730	83.580	84.456	83.208	82.068	83.076	85.210	85.285	84.388	83.350	86.695	98.081	90.830	89.357	89.772	88.165	93.088	95.499	94.309	93.374	93.681	97.658	

^{1/} Estas cifras corresponden al cierre del mes calendario

^{2/} Incluye repos a un día, *overnight* y a mediano plazo.

^{3/} No se incluyen las operaciones con organismos internacionales.

^{4/} Dentro del rubro "Otros" se incluye el efecto monetario del PyG del BR.

Fuente: Banco de la República

Cuadro 2
Operaciones de Compra - Venta de Divisas del Banco de la República
(Millones de Dólares)

Concepto	2017	2018					2019				
	Acumulado Ene - Dic	TRIM I.	TRIM II.	TRIM III.	TRIM IV.	Acumulado Ene - Dic	Ene - Mar	Abr - Jun	Jul-Sep	Oct	Acumulado Ene - Oct
Compras	0.0	0.0	0.0	0.0	400.3	400.3	2,139.6	338.5	0.0	0.0	2,478.1
Opciones Put	0.0	0.0	0.0	0.0	400.3	400.3	1,139.6	338.5	0.0	0.0	1,478.1
Para Acumulación Reservas Internacionales	0.0	0.0	0.0	0.0	400.3	400.3	1,139.6	338.5	0.0	0.0	1,478.1
Para Control de Volatilidad	0.0	0.0	0.0	0.0	0.0	0.0	0.0	0.0	0.0	0.0	0.0
Subastas de Compra Directa	0.0	0.0	0.0	0.0	0.0	0.0	0.0	0.0	0.0	0.0	0.0
Intervención Discrecional	0.0	0.0	0.0	0.0	0.0	0.0	0.0	0.0	0.0	0.0	0.0
Gobierno Nacional	0.0	0.0	0.0	0.0	0.0	0.0	1,000.0	0.0	0.0	0.0	1,000.0
Ventas	0.0	0.0	0.0	0.0	0.0	0.0	0.0	0.0	0.0	0.0	0.0
Opciones Call	0.0	0.0	0.0	0.0	0.0	0.0	0.0	0.0	0.0	0.0	0.0
Para Desacumulación Reservas Internacionales	0.0	0.0	0.0	0.0	0.0	0.0	0.0	0.0	0.0	0.0	0.0
Para el Control de la Volatilidad	0.0	0.0	0.0	0.0	0.0	0.0	0.0	0.0	0.0	0.0	0.0
Gobierno Nacional	0.0	0.0	0.0	0.0	0.0	0.0	0.0	0.0	0.0	0.0	0.0
Compras Netas	0.0	0.0	0.0	0.0	400.3	400.3	2,139.6	338.5	0.0	0.0	2,478.1

Fuente: Banco de la República

ANEXO 11: COMPOSICIÓN DE LAS RESERVAS INTERNACIONALES

Cuadro 1. COMPOSICIÓN DE LAS RESERVAS INTERNACIONALES *
2018-2019

Descripción	(Millones de US\$)							
	31-dic-18		31-oct-19		29-nov-19**		Variación	
	Valor	Part. % en las Reservas Brutas	Valor	Part. % en las Reservas Brutas	Valor	Part. % en las Reservas Brutas	Mensual corrido	Año corrido
1. RESERVAS BRUTAS	48,401	100.00%	53,090	100.00%	52,955	100.00%	-136	4,553
Efectivo en caja	2	0.00%	2	0.00%	2	0.00%	0	0
Depósitos a la orden	193	0.40%	183	0.34%	168	0.32%	-14	-25
Inversiones	44,526	91.99%	48,954	92.21%	47,248	89.22%	-1,706	2,721
-Portafolio directo	32,207	66.54%	34,432	64.85%	32,747	61.84%	-1,684	541
-Portafolio en administración	12,320	25.45%	14,522	27.35%	14,500	27.38%	-22	2,181
Valores por cobrar venta de inversiones	1,353	2.79%	1,076	2.03%	2,939	5.55%	1,863	1,586
Oro	529	1.09%	920	1.73%	649	1.23%	-270	120
-En caja	0	0.00%	0	0.00%	0	0.00%		
-En custodia	529	1.09%	920	1.73%	649	1.23%	-270	120
Fondo Monetario Internacional	1,274	2.63%	1,417	2.67%	1,409	2.66%	-8	135
-DEGs	914	1.89%	882	1.66%	877	1.66%	-6	-37
-Posición de reserva	360	0.74%	535	1.01%	532	1.00%	-3	173
Fondo Latinoamericano de Reservas	525	1.08%	540	1.02%	540	1.02%	0	16
-Aportes	505	1.04%	520	0.98%	520	0.98%	0	16
-Pesos Andinos	20	0.04%	20	0.04%	20	0.04%	0	0
Convenios Internacionales	0	0.00%	0	0.00%	0	0.00%	0	0
2. PASIVOS DE CORTO PLAZO (a)	9	0.02%	7	0.01%	5	0.01%	-2	-4
Convenios internacionales	0	0.00%	0	0.00%	0	0.00%	0	0
Bancos del Exterior	0	0.00%	0	0.00%	0	0.00%	0	0
Fondo Latinoamericano de Reservas FLAR	0	0.00%	0	0.00%	0	0.00%	0	0
Valores por pagar compra inversiones	0	0.00%	0	0.00%	0	0.00%	0	0
Dptos. Por Invs. Ext. De Portafolio Dcto. 4814 de 2007.	0	0.00%	0	0.00%	0	0.00%	0	0
Intereses causados de los pasivos	9	0.02%	7	0.01%	5	0.01%	-2	-4
3. RESERVAS NETAS (1 menos 2)	48,393	99.98%	53,084	99.99%	52,950	99.99%	-134	4,557

* Reservas Internacionales a precios de mercado. Incluye causaciones y valuaciones.

** A partir del 4 de junio de 2019 los recursos en dólares del Gobierno en el Banco de la República se registran en cuentas diferentes a las de las reservas internacionales. Cifras provisionales.

Fuente: Banco de la República