

Semana 46

INFORME DE MERCADOS FINANCIEROS

14 de noviembre de 2019

Este es un documento de trabajo informativo. Su contenido no compromete al Banco de la República ni a su Junta Directiva.

Únicamente incluye las operaciones de los establecimientos de crédito en Colombia para agregados monetarios y crediticios. Por tanto no se tienen en cuenta las operaciones de sus sucursales en el exterior.

1. Comportamiento de las tasas de interés

a. Tasas de interés de los mercados monetarios, de crédito y de deuda pública

Tasas (e.a) 1/	Fecha 08-nov-19	Monto semanal MM de pesos	Monto promedio de captaciones semanales				Variación (pb)			
			año 2018	Corrido 2019	1 semana	1mes	13 semanas	año corrido	año completo	
Intervención BR	4.25	n.a	n.a	n.a	0	0	0	0	0	0
IBR Overnight	4.25	n.a	n.a	n.a	0	0	-1	1	1	0
IBR 1 mes (Tasa fija de OIS)	4.26	n.a	n.a	n.a	0	0	1	1	1	0
IBR 3 meses (Tasa fija de OIS)	4.27	n.a	n.a	n.a	1	0	2	0	0	-2
IBR 6 meses (Tasa fija de OIS)	4.33	n.a	n.a	n.a	4	8	10	3	3	-6
Pasivas										
TIB	4.25	2,391	3,756	3,309	-1	0	-1	1	1	0
DTF 2/	4.32	606	959	934	-7	-5	-13	-21	-21	-2
Captación < 90 días 3/	2.28	66	71	78	-20	-91	16	-30	-30	44
Captación a 90 días 3/	4.35	701	990	951	-4	-3	-12	-18	-18	-2
Captación 91-179 días 3/	4.68	293	486	433	3	8	-10	-3	-3	1
Captación a 180 días 3/	4.73	432	504	543	1	9	0	-11	-11	2
Captación a 181-360 días 3/	5.25	417	927	867	1	5	0	12	12	14
Captación > 360 días 3/	5.66	192	684	1,012	-12	11	15	12	12	29
Total captación de CDT	4.71	2,100	3,663	3,883	-22	-34	-15	-5	-5	2
Monto promedio de desembolsos semanales										
	01-nov-19	Monto semanal	año 2018	Corrido 2019	1 semana	1mes	13 semanas	año corrido	año completo	
Activas										
Comercial 4/	9.08	3,456	2,891	2,955	89	64	18	14	14	-37
Tesorería	7.46	155	88	80	-61	37	-14	35	35	-71
Preferencial	7.42	1,304	1,420	1,403	42	89	38	-45	-45	-28
Ordinario	10.28	1,997	1,383	1,472	35	-11	7	14	14	-27
Consumo 5/	14.86	2,841	1,344	1,769	-46	-75	-128	-192	-192	-216
Consumo sin libranza	17.00	1,431	721	983	-48	-55	-152	-119	-119	-206
Consumo a través de libranza	12.68	1,411	623	786	-25	-37	-98	-224	-224	-229
Tarjeta de crédito (Personas) 6/	25.11	773	645	693	-7	-84	-61	-230	-230	-178
Vivienda 7/	10.44	480	271	277	6	6	3	4	4	2
Microcrédito	35.30	178	117	126	-93	30	-4	-90	-90	-18
Activa Ponderada 8/	11.77	-	-	-	77	58	-27	87	87	-76
Comercial BR 9/	9.14	-	-	-	94	66	20	15	15	-34
Pasivas										
Pasiva Ponderada	3.12	n.a	n.a	n.a	-59	-40	-49	-54	-54	-50
Ahorro 10/	2.33	n.a	n.a	n.a	-3	0	3	12	12	6
Deuda Pública 11/										
	08-nov-19	Monto semanal	año 2018	Corrido 2019	1 semana	1mes	13 semanas	año corrido	año completo	
1 año (TES Jul 2020)	4.28	362	2,823	1,381	5	1	-12	-84	-84	-105
3 años (TES May 2022)	5.04	3,579	2,252	3,615	13	27	19	-59	-59	-86
5 años (TES Jul 2024)	5.29	2,503	3,467	3,017	16	24	14	-83	-83	-114
6 años (TES Nov 2025)	5.59	1,252	4,215	2,107	13	23	12	-85	-85	-118
11 años (TES Sep 2030)	6.21	95	189	471	19	25	17	-72	-72	-104
13 años (TES Jun 2032)	6.33	448	2,131	1,023	18	20	13	-80	-80	-108

Fuente: Banco de la República y Bloomberg. Cálculos con información de los formatos 088 y 441 de la Superintendencia Financiera de Colombia.

1/ La tasa de intervención corresponde a la tasa diaria mientras que las demás corresponden al promedio semanal.

2/ El cálculo de la DTF se hace sobre las captaciones a 90 días de los Bancos, Corporaciones Financieras y Compañías de Financiamiento Comercial. La DTF que se presenta corresponde a la calculada en la respectiva fecha con información del viernes anterior hasta el jueves de misma semana y tiene vigencia para la siguiente semana.

3/ Las tasas de captación corresponden a la información de CDT por plazos. Incluye la información para el total de sistema financiero.

4/ Promedio ponderado por monto de las tasa de crédito ordinarios, preferenciales y de tesorería.

5/ No incluye tarjetas de crédito.

6/ Calculada sin tener en cuenta consumos a 1 mes ni avances en efectivo.

7/ Corresponde al promedio ponderado de los créditos desembolsados para adquisición de vivienda en pesos y en UVR. Antes de realizar el promedio ponderado a la tasa de los créditos en UVR se le suma la variación anual promedio de la UVR de la respectiva semana. No incluye vivienda VIS

8/ Calculado como el promedio ponderado por monto de las tasas de crédito de consumo, preferencial, ordinario y tesorería. Debido a la alta rotación del crédito de tesorería, su ponderación se estableció como la quinta parte de su desembolso semanal.

9/ Promedio ponderado por monto de las tasa de crédito ordinarios, preferenciales y un quinto del desembolso de tesorería.

10/ Incluye el rendimiento de los depósitos de ahorro ordinarios activos y las cuentas AFC.

11/ TES tasa fija en pesos. Las tasas corresponden al promedio ponderado por monto de las negociaciones en SEN y MEC.

b. Tasas de intervención del BR, Interbancaria, DTF (Semana Cálculo) e IBR

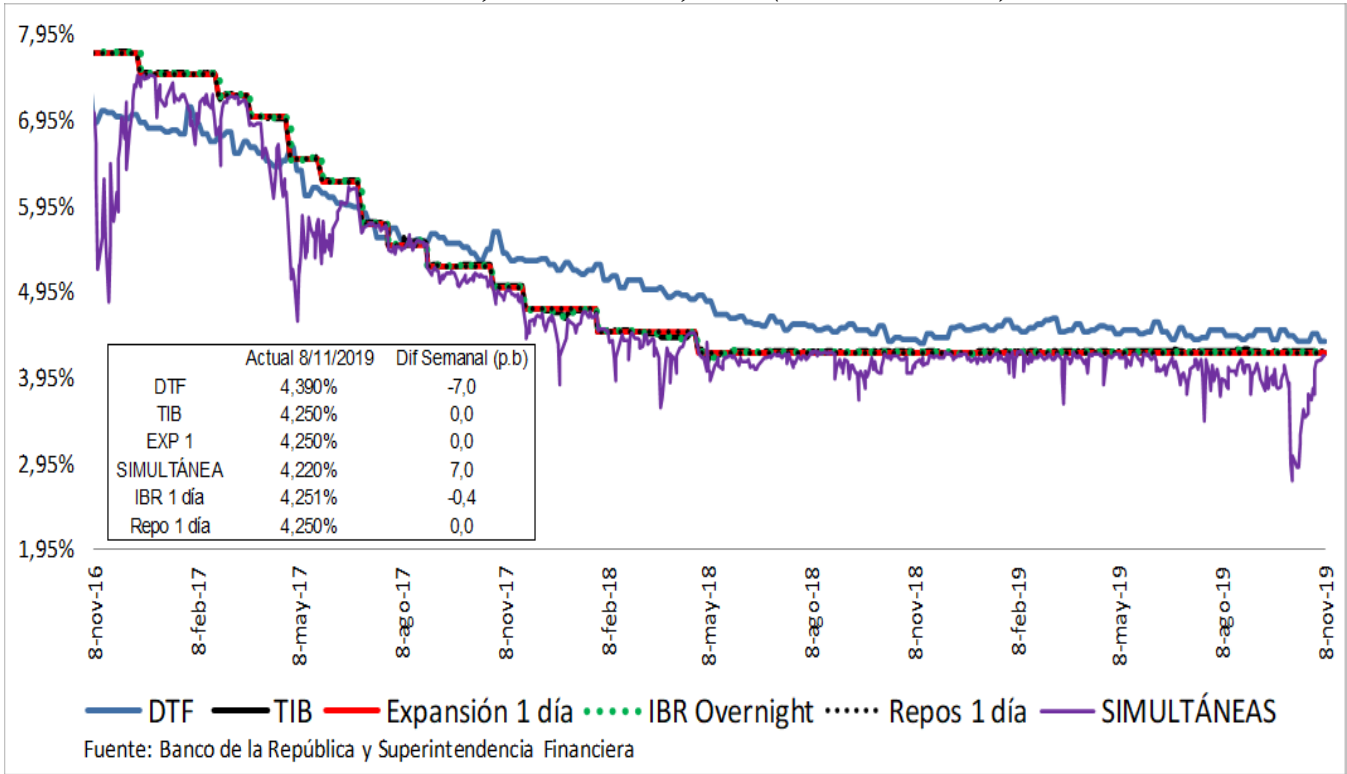

Spread IBR, TIB y CDT a través de tesorería frente a la tasa de referencia
Promedio 5 días

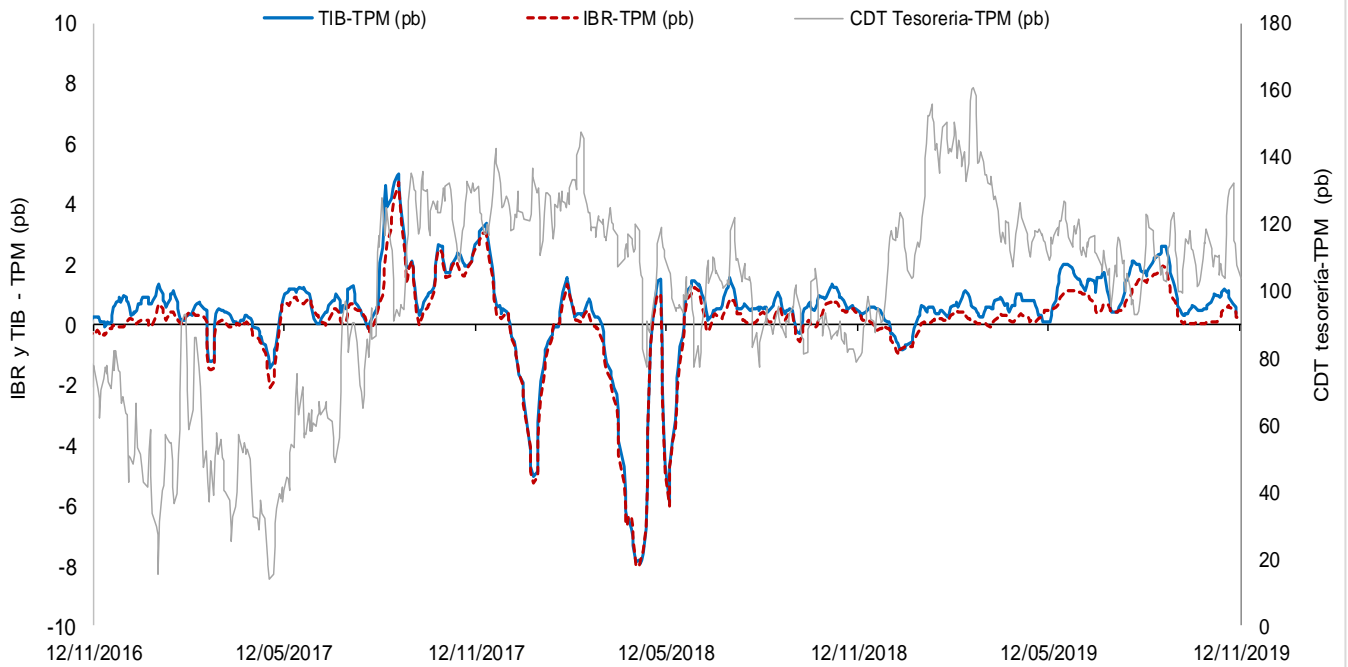

El IBR y la TIB corresponden al plazo de 1 día. Para la tasa de CDT a través de tesorería no es posible discriminar por plazo.
FUENTE: Banco de la República, cálculos con información de la Superintendencia Financiera de Colombia

c. Tasas de interés activas por tipo de préstamo

Nominales

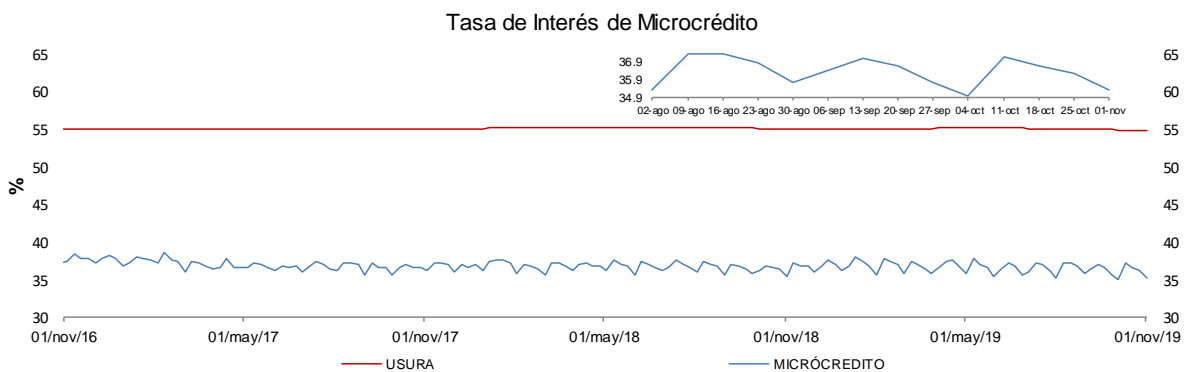
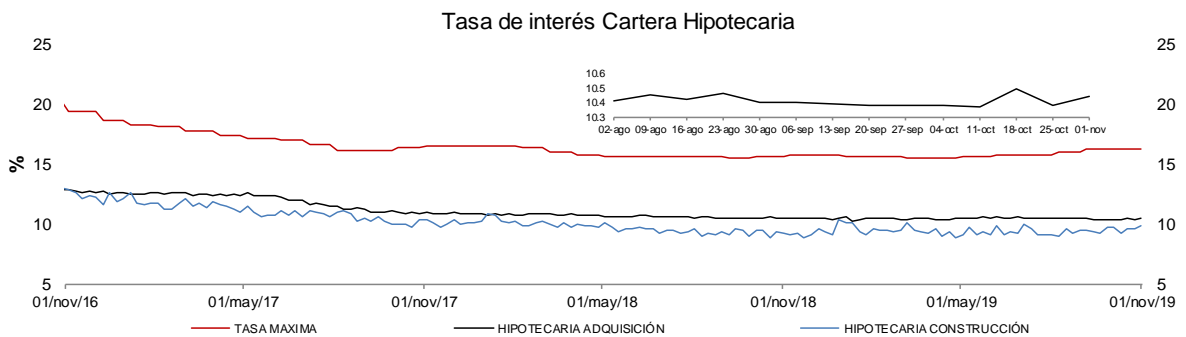
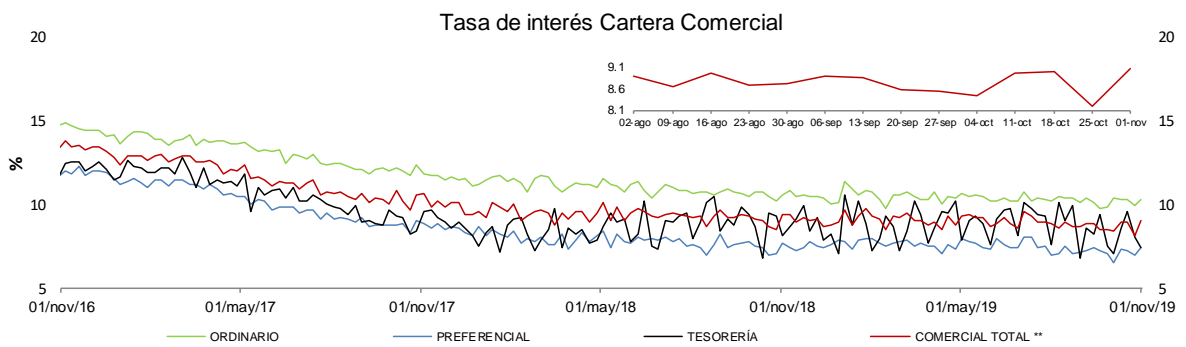
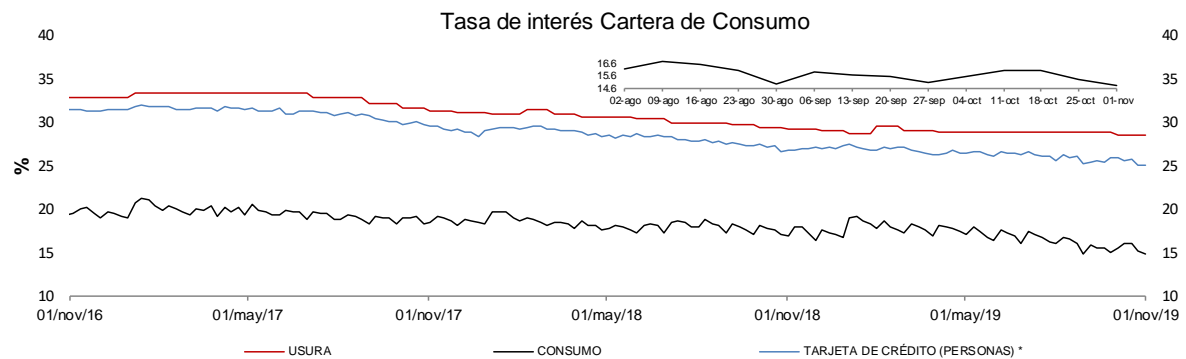

* La tasa de interés de tarjetas de crédito no incluye avances ni compras a 1 mes.

** Promedio ponderado por monto de las tasa de los créditos ordinarios, de tesorería y preferenciales.

FUENTES: Superintendencia financiera de Colombia y cálculos Banco de la República.

e. **Tasas de interés de intervención del BR, tasa de interés ponderada de captación del sistema financiero, DTF y tasa de colocación total del sistema financiero**

Promedio móvil de orden 4

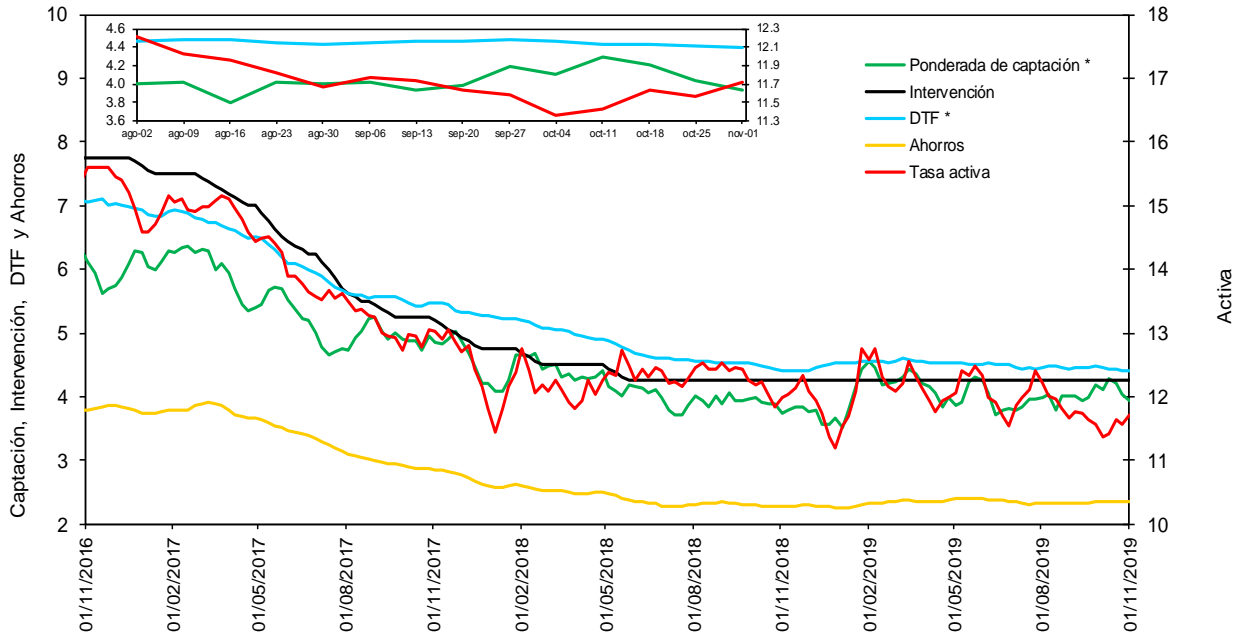

* La DTF está adelantada una semana, es decir no corresponde a la tasa vigente para la semana en cuestión sino a la tasa vigente para la semana siguiente, para que sea comparable con la tasa ponderada de captación de este gráfico.

Fuentes: Banco de la República. Cálculos con información de la Superintendencia Financiera de Colombia.

f. **Tasas de interés de deuda pública**

Tasas Cero Cupón de TES en Pesos y Tasa de Referencia del BR

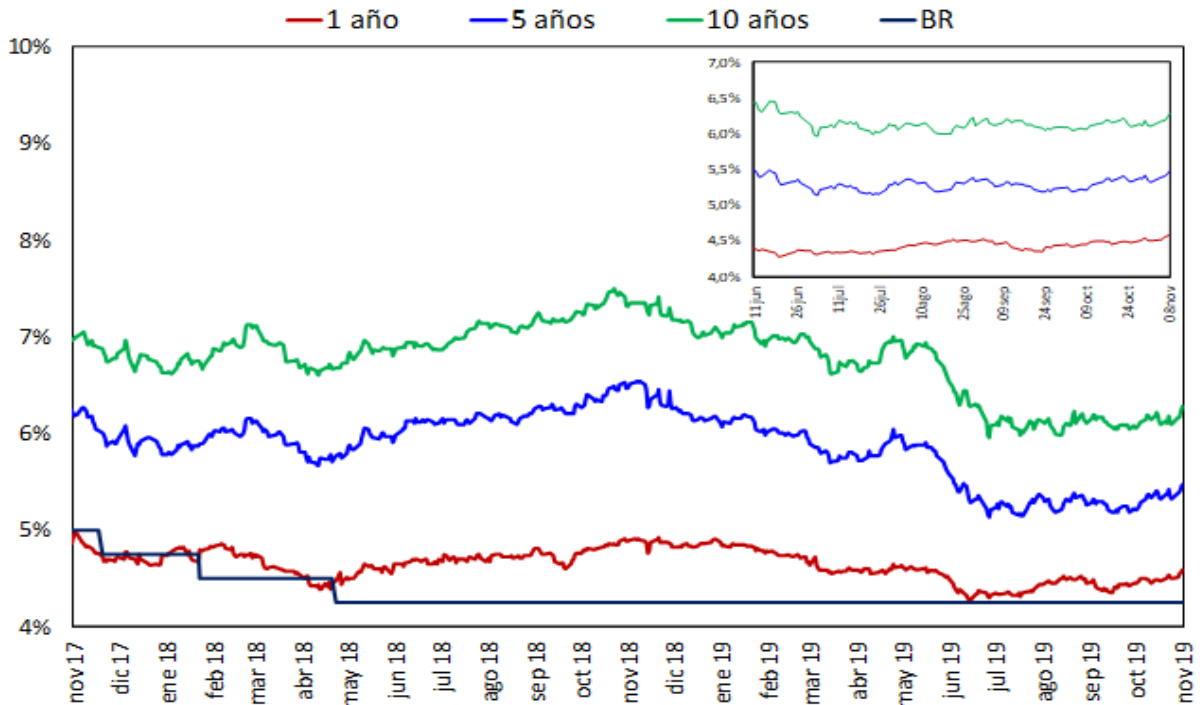

Fuente: SEN y MEC, cálculos DOAM

2. Liquidez primaria y mercado monetario

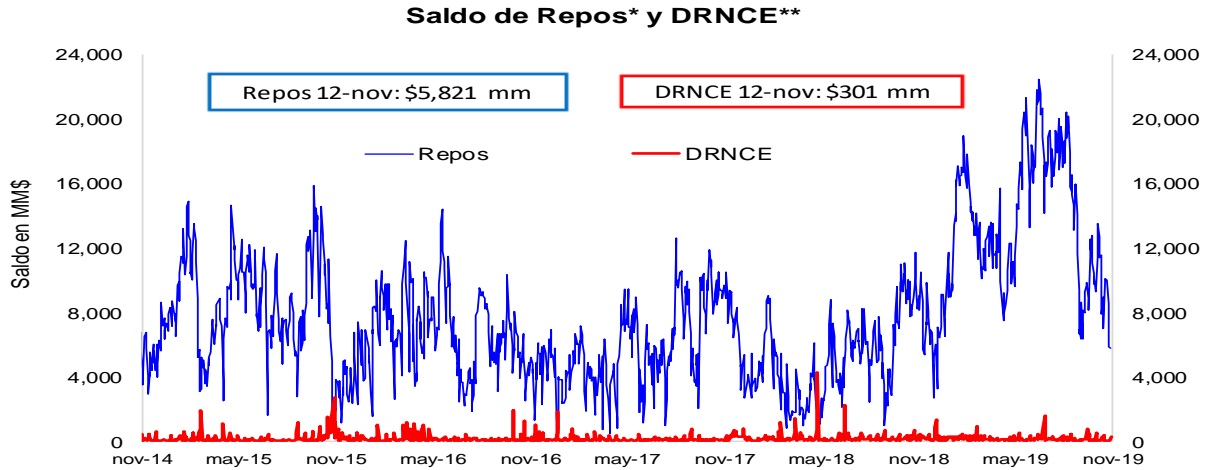

* Los repos incluyen las operaciones de la ventanilla de expansión.

** Depósitos Remunerados No Constitutivos de Encaje. Incluye las operaciones de contracción por ventanilla a 1 día.

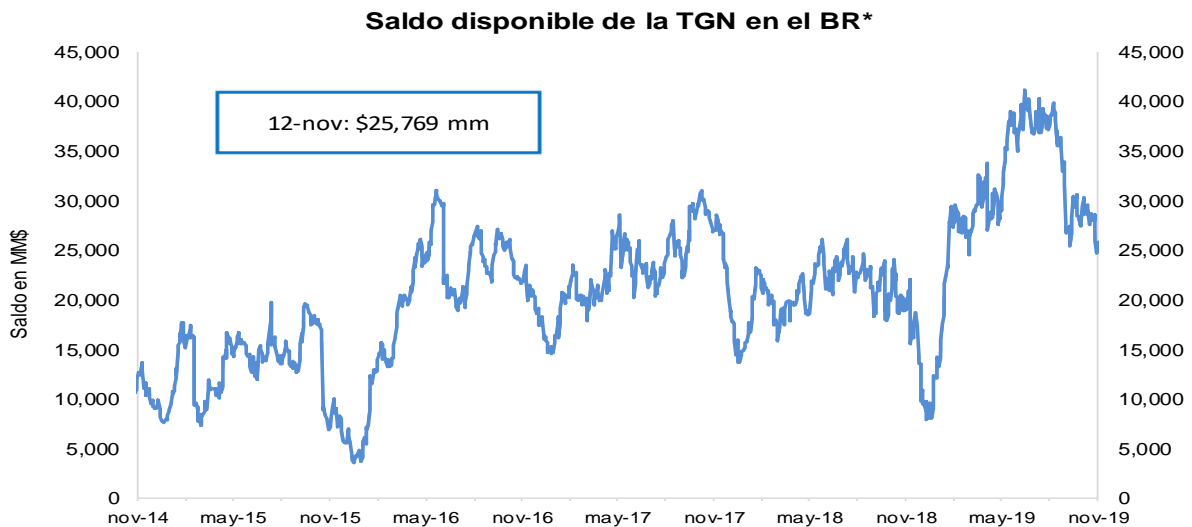

*No incluye el saldo de los TES de Control Monetario.

**Incluye los depósitos remunerados y los no remunerados de la TGN en el BR .

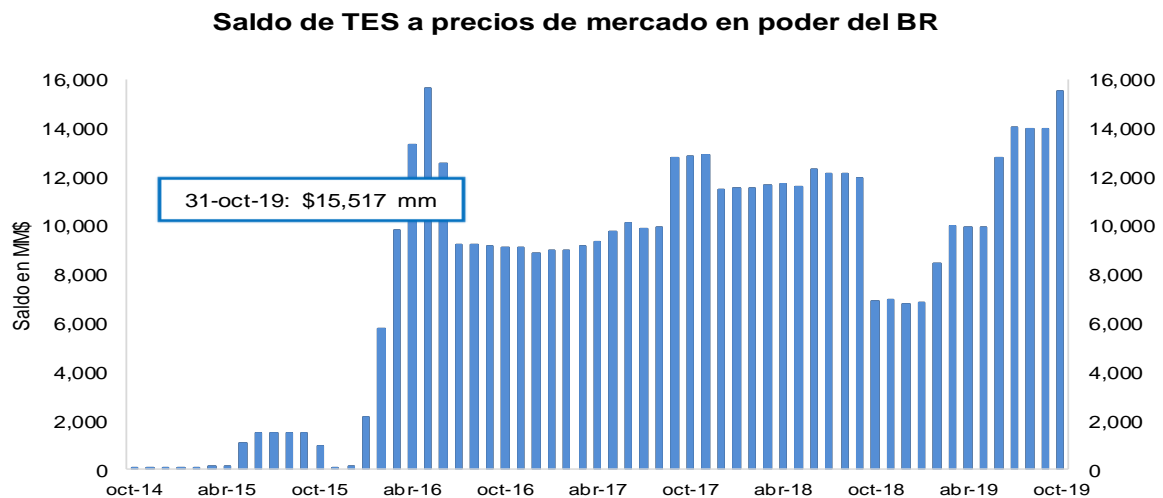

FUENTE: Banco de la República.

3. Pasivos del sistema financiero consolidado y mercado de depósito

a. M1, M3 Y PSE

OFERTA MONETARIA AMPLIADA ^{1/}
Miles de millones de pesos y porcentajes

Concepto	Saldo a noviembre 01 2019	VARIACIONES									
		SEMANAL		ULTIMAS 4 SEM		ULTIMAS 13 SEM		CORRIDO AÑO		ANUAL	
		ABS	%	ABS	%	ABS	%	ABS	%	ABS	%
OFERTA MONETARIA AMPLIADA- M3	525,465	2,775	0.5	1,969	0.4	8,259	1.6	21,061	4.2	44,787	9.3
1. Efectivo	65,874	1,847	2.9	826	1.3	2,564	4.0	1,496	2.3	9,718	17.3
2. Pasivos Sujetos a Encaje	459,592	928	0.2	1,143	0.2	5,695	1.3	19,565	4.4	35,069	8.3
Cuenta Corriente	48,996	-2,678	-5.2	1,112	2.3	218	0.4	-3,023	-5.8	3,376	7.4
Ahorros	189,858	4,019	2.2	943	0.5	2,817	1.5	9,527	5.3	16,318	9.4
CDT + Bonos	207,441	-525	-0.3	-619	-0.3	2,240	1.1	17,426	9.2	13,630	7.0
CDT menor a 18 meses	83,275	-523	-0.6	-2,172	-2.5	-3,697	-4.3	2,006	2.5	-3,091	-3.6
CDT mayor a 18 meses	92,524	134	0.1	1,529	1.7	4,772	5.4	11,511	14.2	11,697	14.5
Bonos	31,642	-136	-0.4	24	0.1	1,165	3.8	3,910	14.1	5,024	18.9
Depósitos Fiduciarios (impuestos y otros conceptos)	7,169	-1,005	-12.3	-858	-10.7	-92	-1.3	-3,256	-31.2	463	6.9
Depósitos a la Vista	6,128	1,117	22.3	565	10.2	512	9.1	-1,109	-15.3	1,283	26.5
Repos con el Sector Real	0	-	-	-	-	-	-	-	-	-	-
ITEM DE MEMORANDO											
M1. Medios de pago	114,869	-831	-0.7	1,938	1.7	2,782	2.5	-1,527	-1.3	13,094	12.9
M1 + Ahorros	304,727	3,188	1.1	2,880	1.0	5,599	1.9	8,000	2.7	29,411	10.7
PSE sin depósitos fiduciarios	452,423	1,933	0.4	2,000	0.4	5,787	1.3	22,822	5.3	34,605	8.3
M3 sin fiduciarios	518,296	3,780	0.7	2,827	0.5	8,351	1.6	24,318	4.9	44,324	9.4
	Variaciones Anualizadas	Semanal		Últimas 4 sem.		Últimas 13 sem.					
	M3	31.7		5.0		6.5					
	Efectivo	338.6		17.8		17.2					
	PSE	11.1		3.3		5.1					
	M1	-31.3		24.8		10.3					
	M1 + Ahorros	72.8		13.1		7.7					
	PSE sin depós. Fiduc.	24.9		5.9		5.3					
	M3 sin Fiduciarios	46.3		7.4		6.7					

1/ No incluye FDN. A partir de la semana del 9 de diciembre de 2016 se incluyen en toda la serie los bonos denominados en pesos emitidos en el exterior por Findeter en 2014.

Fuentes: Banco de la República y Formato 281 de la Superintendencia Financiera de Colombia.

c. M3, PSE Y M1 + AHORRO
Variaciones anuales (%) de datos semanales

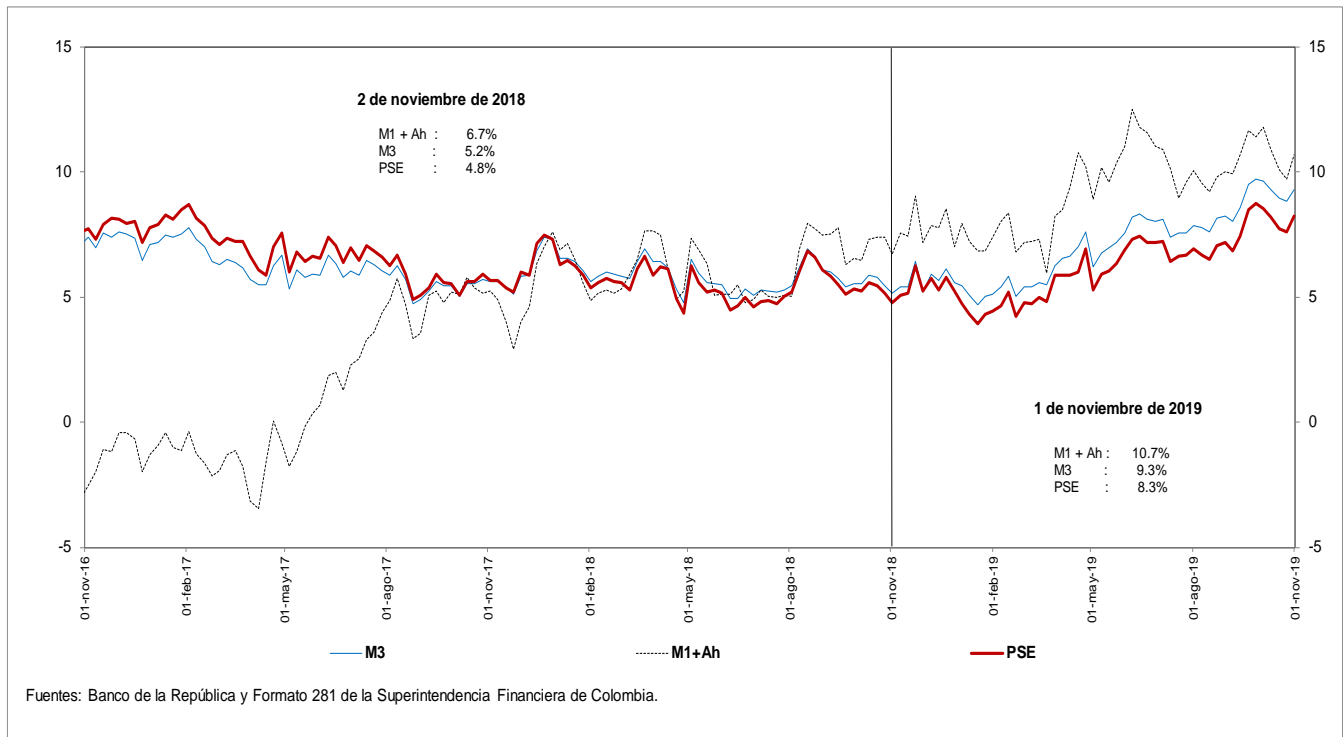

d. M3 Y PSE sin fiduciarios y M1 + AHORRO
Variaciones anuales (%) de datos semanales

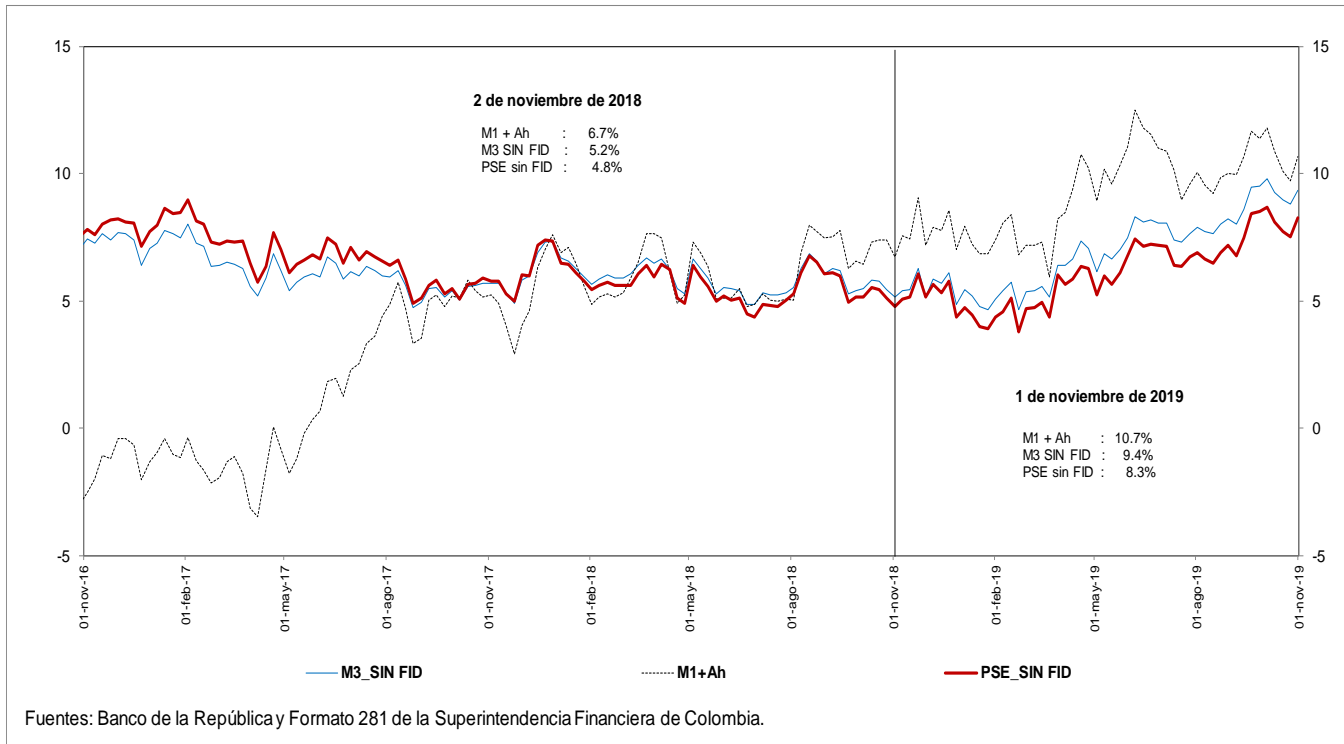

e. M3 Y PSE sin fiduciarios
Variaciones anualizadas últimas 13 semanas

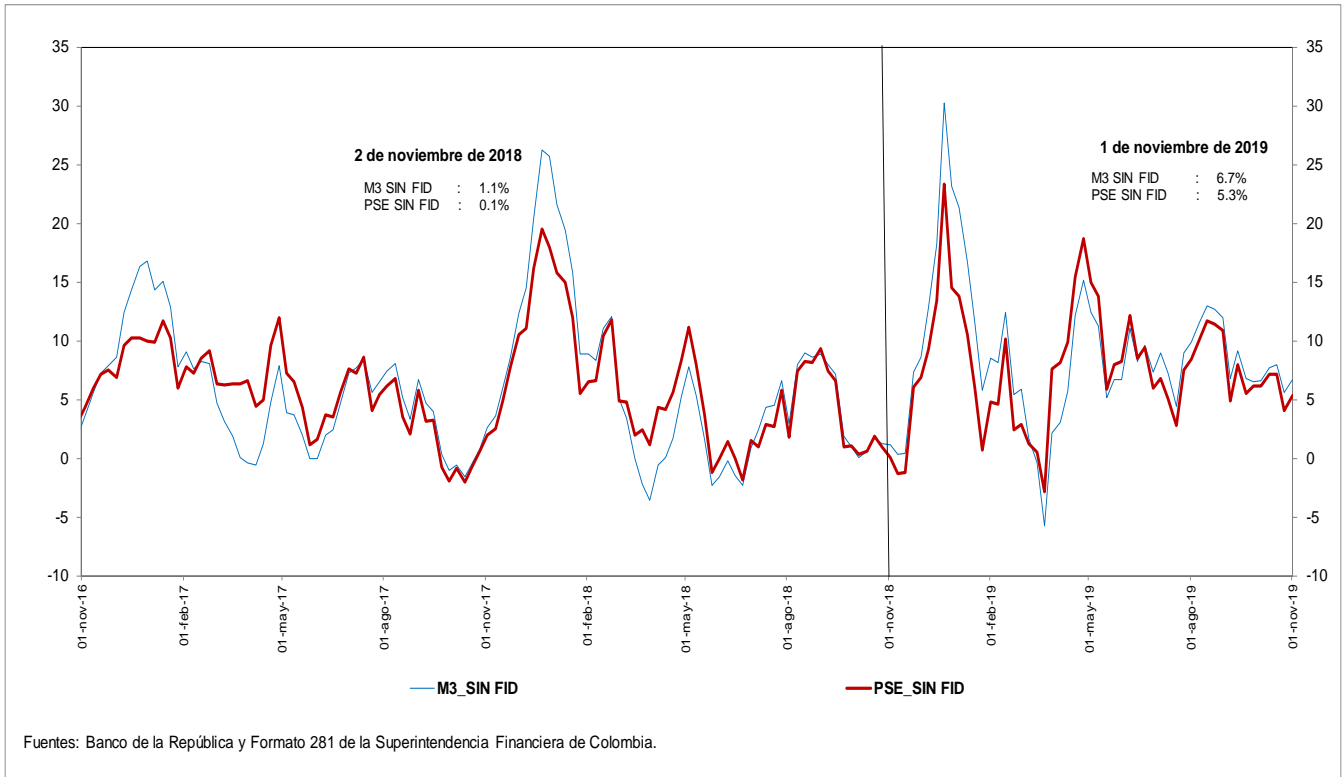

g. M3 y M1+AHORRO
Variaciones anualizadas últimas 13 semanas

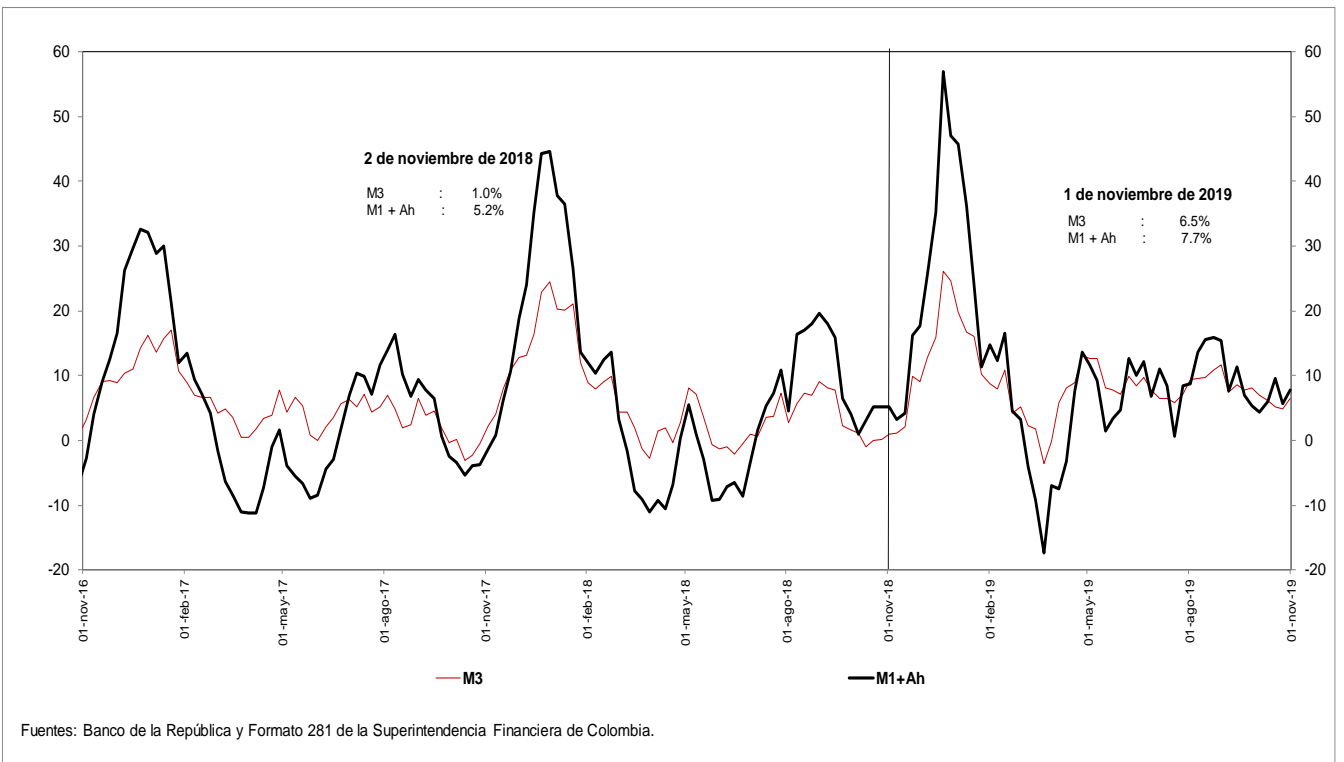

i. Base Monetaria y Multiplicador de M3
Promedio de orden 13

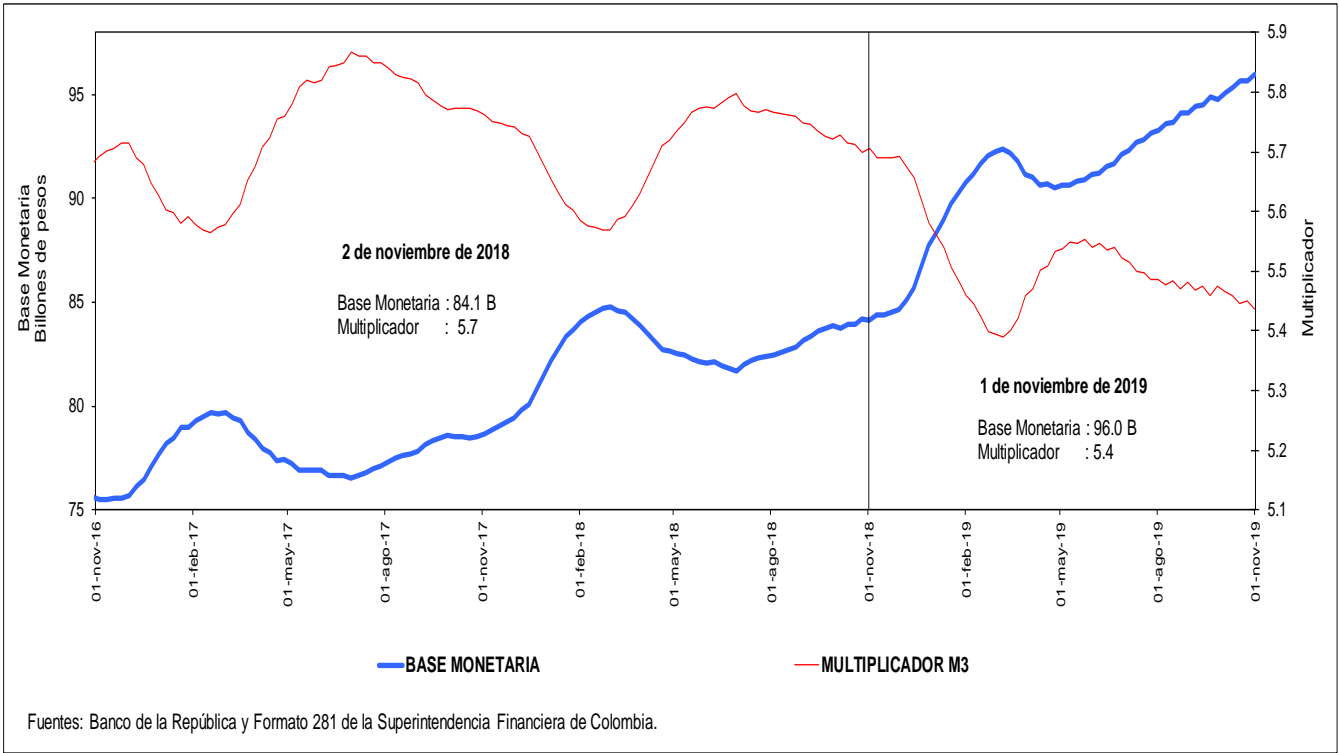

j. Coeficientes de Efectivo y Reserva
Promedio de orden 13

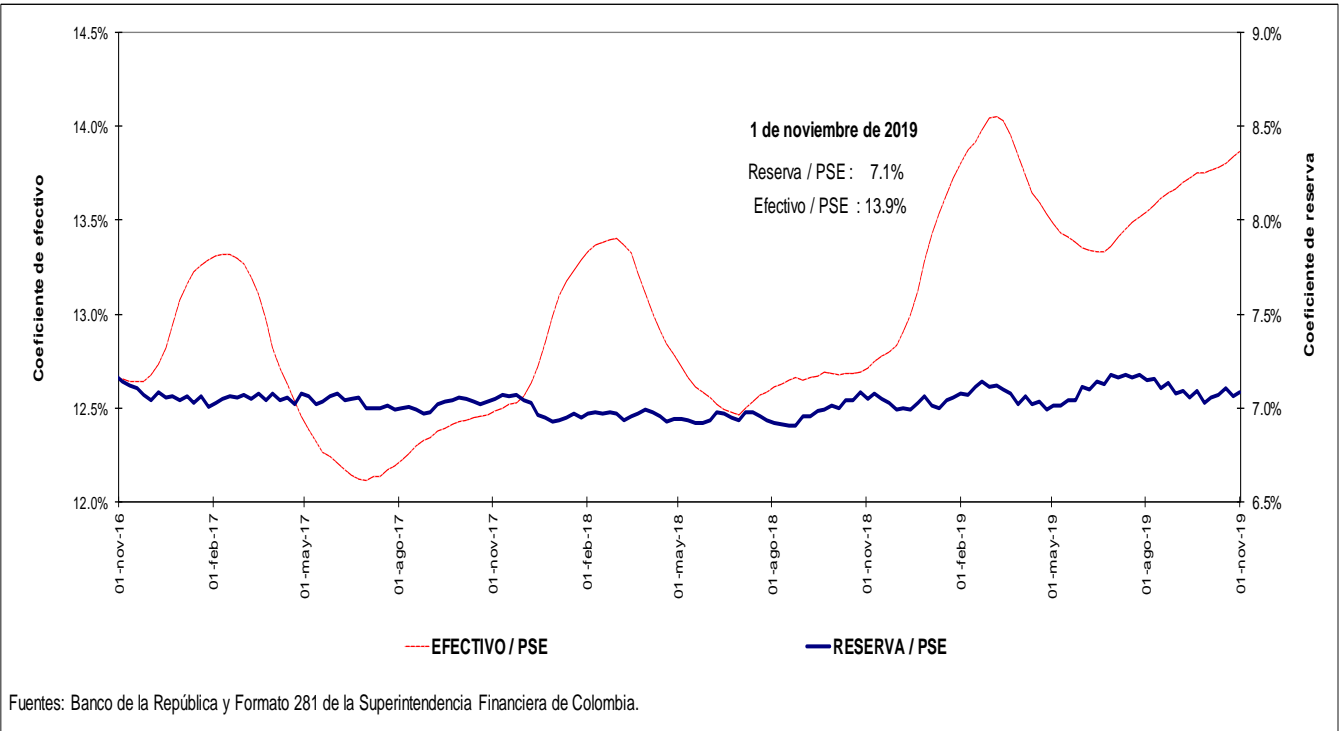

4. Activos internos del sector financiero y mercado de crédito

Cartera

a. Cartera Bruta M/T del Sistema Financiero por Modalidad de Crédito *

1 de noviembre de 2019

(Miles de millones de pesos y porcentajes)

Moneda		Saldo	Participación %	Variaciones									
				Semanal		Últimas 4 semanas		Últimas 13 semanas		Año corrido		Anual	
				Absoluta	%	Absoluta	%	Absoluta	%	Absoluta	%	Absoluta	%
Legal	Cartera ajustada	465,615	100.0	1,302	0.3	3,913	0.8	12,316	2.7	30,701	7.1	38,840	9.1
	Comercial 1/	230,439	49.5	69	0.0	229	0.1	2,849	1.3	8,247	3.7	11,846	5.4
	Consumo	151,393	32.5	784	0.5	2,773	1.9	7,145	5.0	16,710	12.4	19,866	15.1
	Hipotecaria ajustada 2/	70,780	15.2	389	0.6	802	1.1	2,081	3.0	5,308	8.1	6,603	10.3
	Microcrédito	13,003	2.8	60	0.5	110	0.9	241	1.9	436	3.5	526	4.2
	Memo Item												
	Hipotecaria	66,137	14.3	389	0.6	802	1.2	1,758	2.7	4,801	7.8	6,260	10.5
	Variaciones Anualizadas												
	Total cart. ajustada m/l				15.7		11.6		11.3		8.4		
				Comercial	1.6		1.3		5.1		4.4		
			Consumo	31.0		27.2		21.3		14.8			
			Hipotecaria	33.1		16.0		12.7		9.7			
			Microcredito	27.2		11.6		7.8		4.1			
Extranjera	Total cartera en M. E.	18,062		-649	-3.5	-1,083	-5.7	-1,171	-6.1	-1,557	-7.9	-1,600	-8.1
	Total cartera en M. E. Mill. US\$	5,409		-102	-1.8	-172	-3.1	-305	-5.3	-628	-10.4	-779	-12.6
	Variaciones Anualizadas m/e												
	Expresada en pesos				-84.0		-53.1		-22.2		-9.3		
	Expresada en dólares				-62.0		-33.5		-19.7		-12.2		
Total	Cartera total ajustada	483,677	100.0	653	0.1	2,830	0.6	11,145	2.4	29,144	6.4	37,239	8.3
	Comercial	247,843	51.2	-557	-0.2	-839	-0.3	1,692	0.7	6,656	2.8	10,203	4.3
	Consumo	152,050	31.4	761	0.5	2,757	1.8	7,132	4.9	16,744	12.4	19,908	15.1
	Hipotecaria ajustada 1/	70,780	14.6	389	0.6	802	1.1	2,081	3.0	5,308	8.1	6,603	10.3
	Microcrédito	13,003	2.7	60	0.5	110	0.9	241	1.9	436	3.5	526	4.2
	Variaciones Anualizadas												
	Total cart. ajustada m/t				7.3		7.9		9.8		7.6		
				Comercial	-11.0		-4.3		2.8		3.3		
				Consumo	29.8		26.9		21.2		14.8		
				Hipotecaria	33.1		16.0		12.7		9.7		
			Microcredito	27.2		11.6		7.8		4.1			

b. Cartera Neta M/T del Sistema Financiero por Modalidad de Crédito*

1 de noviembre de 2019

(Miles de millones de pesos y porcentajes)

Total cartera neta ml ajustada	435,646		1,199	0.3	4,080	0.9	11,723	2.8	28,533	7.0	36,876	9.2
Comercial 1/	215,045		16	0.0	321	0.1	2,409	1.1	7,150	3.4	10,862	5.3
Consumo	140,158		760	0.5	2,874	2.1	7,077	5.3	15,922	12.8	19,268	15.9
Hipotecaria ajustada 2/	68,416		370	0.5	793	1.2	2,034	3.1	5,086	8.0	6,345	10.2
Microcrédito	12,028		53	0.4	92	0.8	204	1.7	374	3.2	400	3.4
Total cartera en M. E.	18,062		-649	-3.5	-1,083	-5.7	-1,171	-6.1	-1,557	-7.9	-1,600	-8.1
Cartera Neta Ajustada Moneda Total	453,708		550	0.1	2,996	0.7	10,552	2.4	26,976	6.3	35,275	8.4

* No incluye FDN.

1/ Incluye ventas de cartera para manejo a través de derechos fiduciarios y ajustes por leasing operativo

2/ Incluye ajuste por titularización de cartera hipotecaria

Fuentes: Formato 281 de la Superintendencia Financiera de Colombia, Titularizadora Colombia y cálculos Banco de la República.

c. Cartera bruta en moneda legal

Variaciones anuales (%) de datos semanales

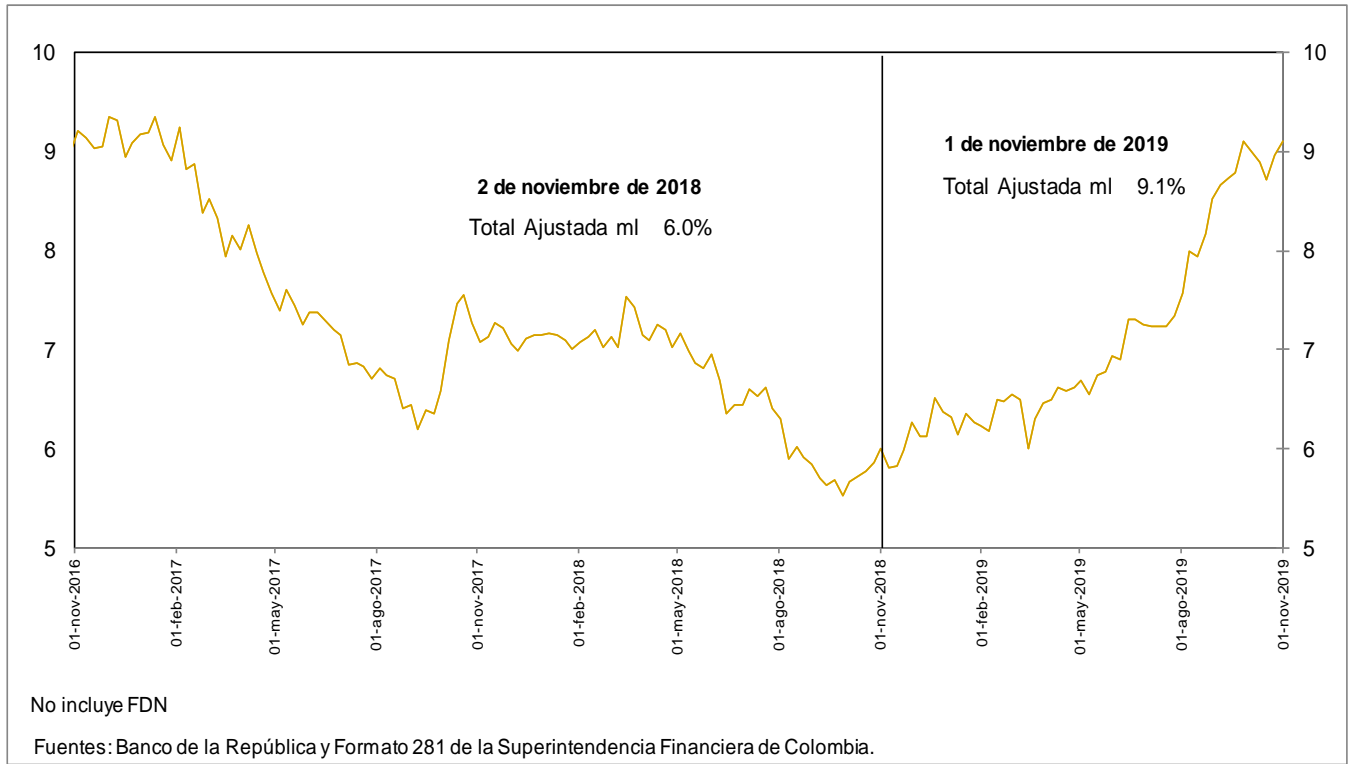

d. Cartera bruta en moneda legal por modalidad de crédito

Variaciones anuales (%) de datos semanales

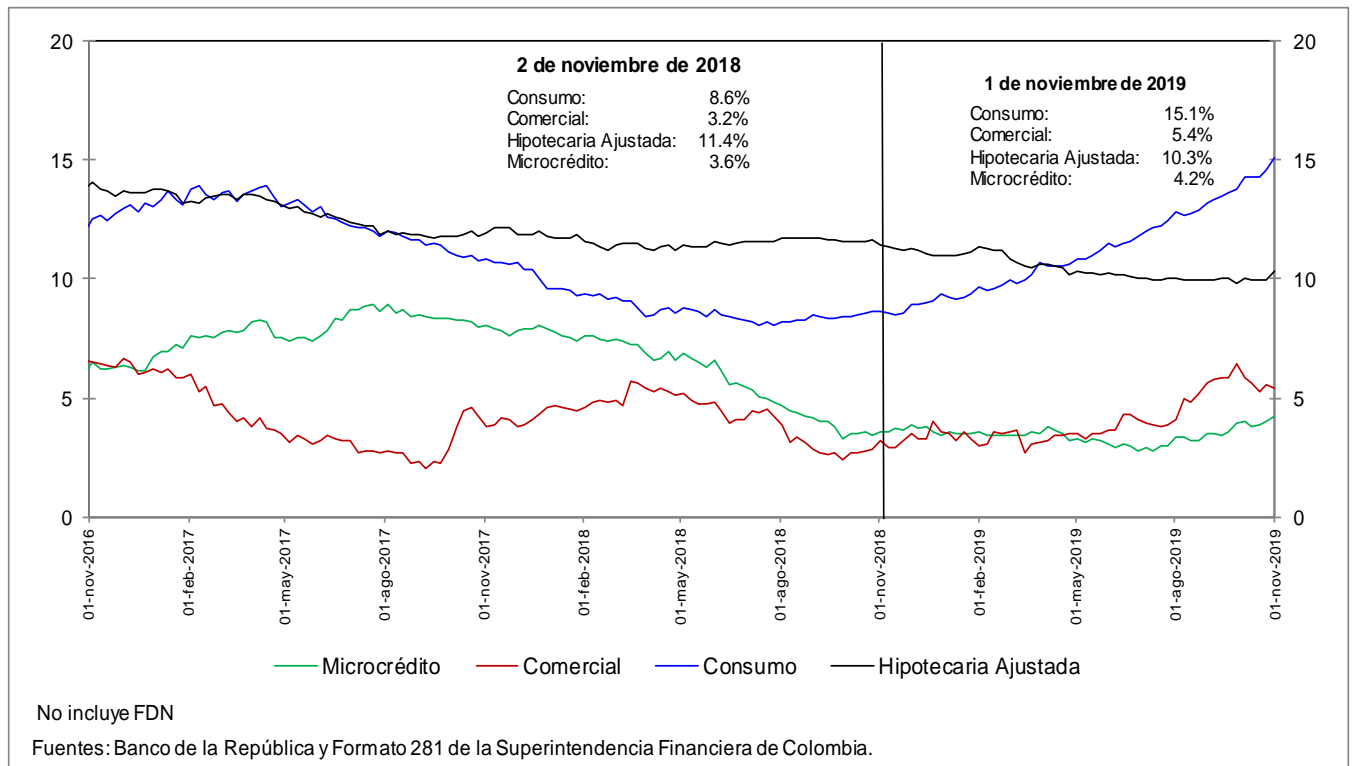

e. Cartera bruta en moneda legal por modalidad de crédito
Variaciones anualizadas últimas 13 semanas (%)

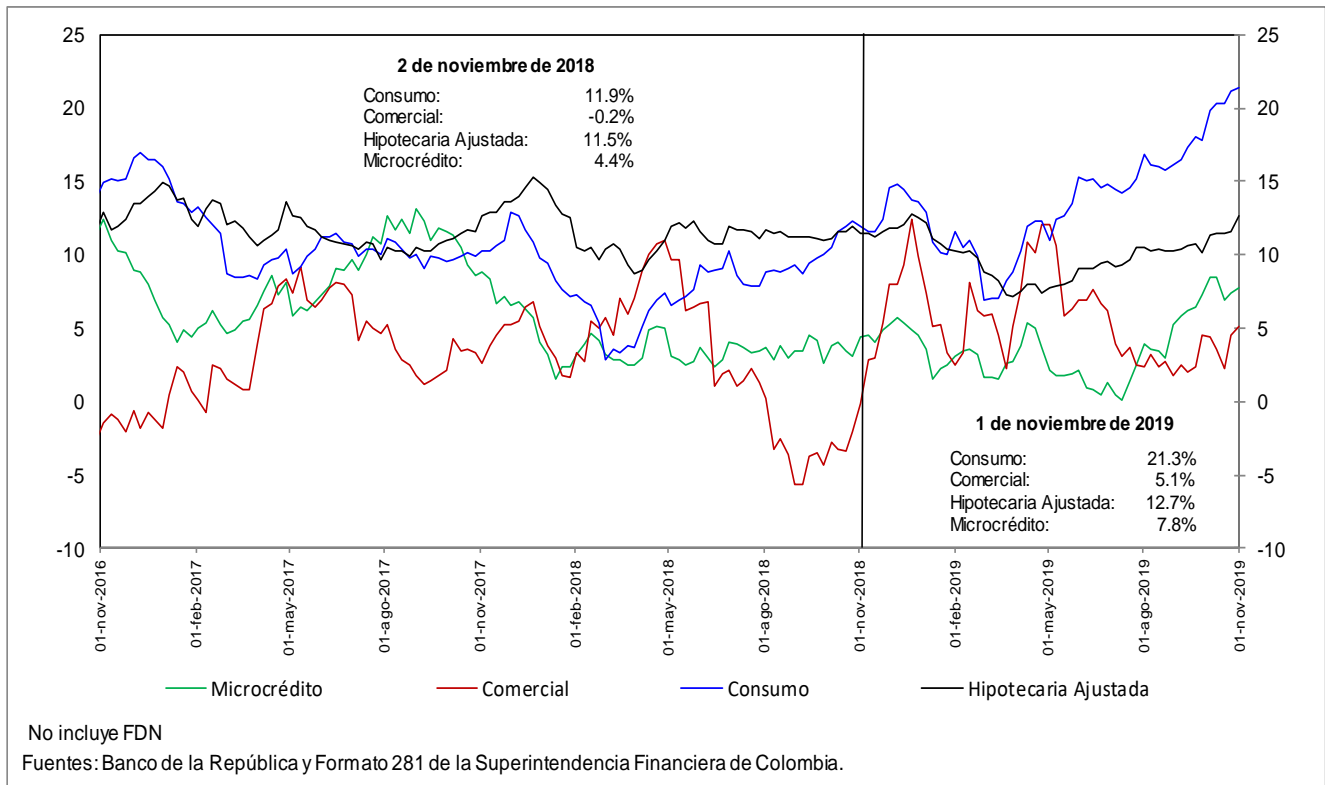

h. Cartera moneda extranjera en dólares (%)

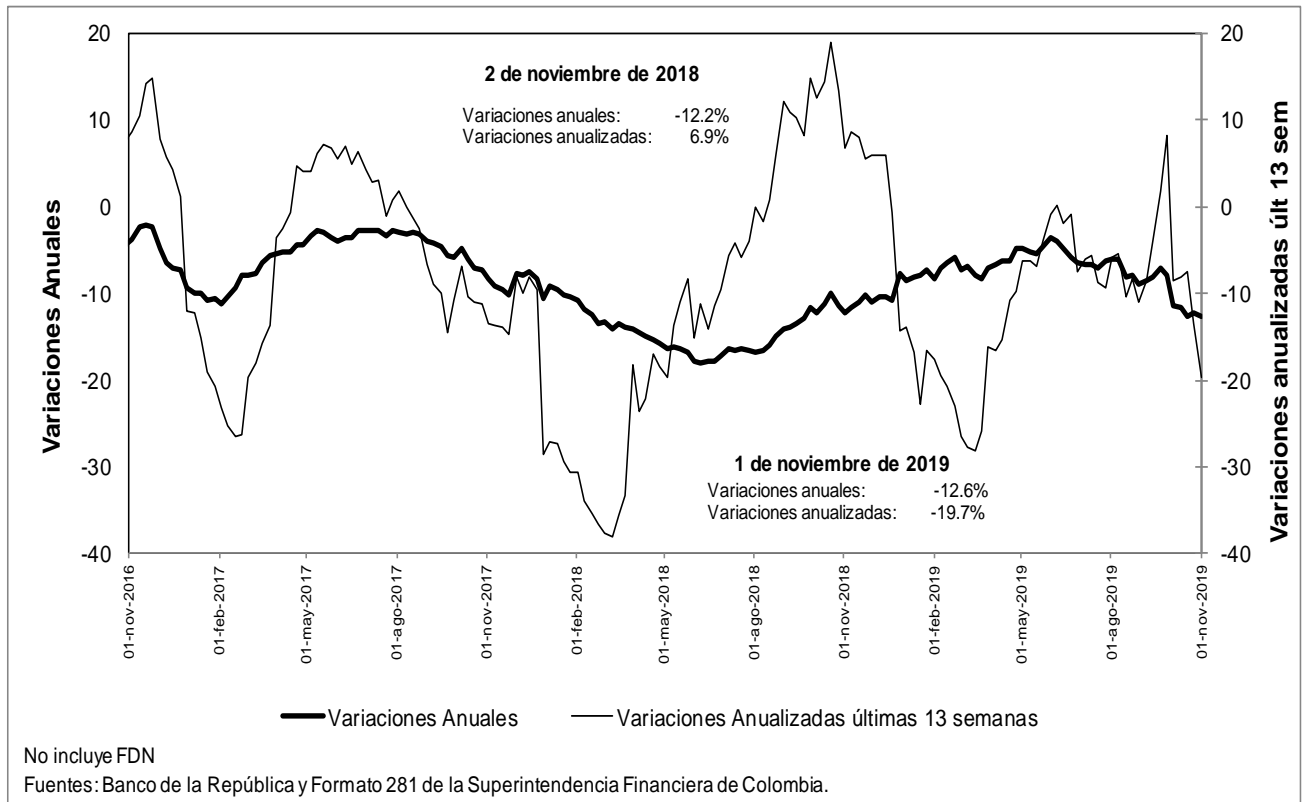

n. Bonos emitidos por los establecimientos de crédito -variación anual (%) y saldo (bill.)-

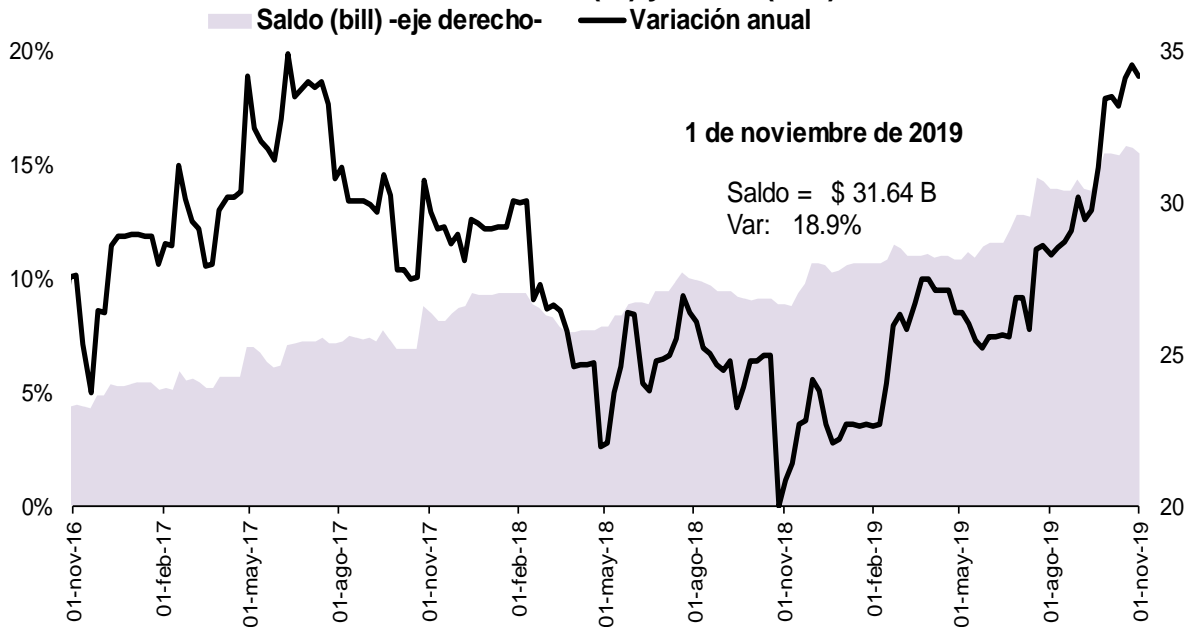

Fuente: Banco de la República, cálculos con información del formato 281 de la Superintendencia Financiera de Colombia

5. Margen de intermediación del sistema financiero

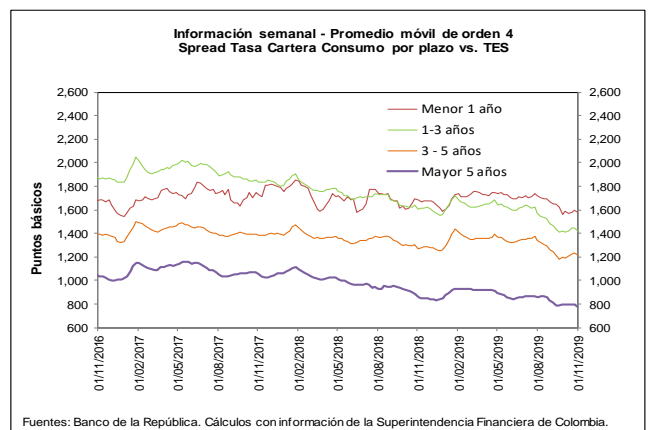
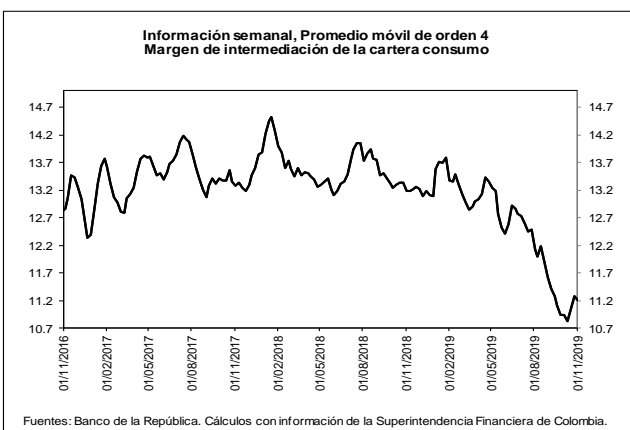
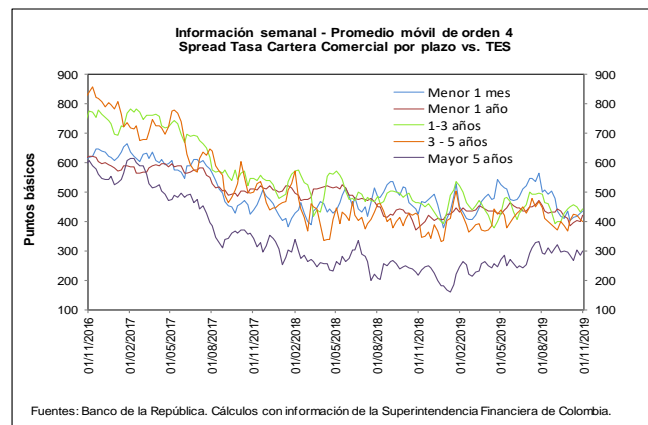
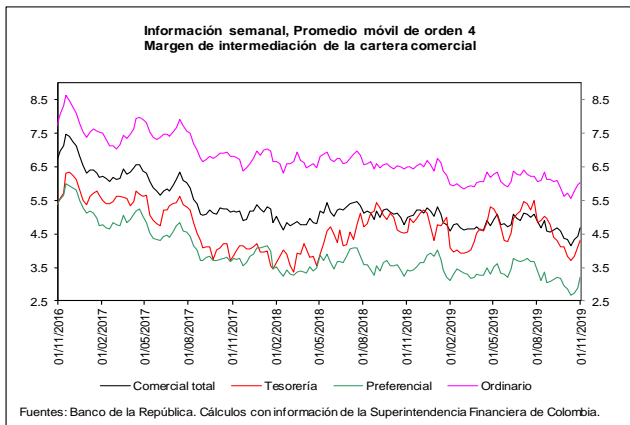
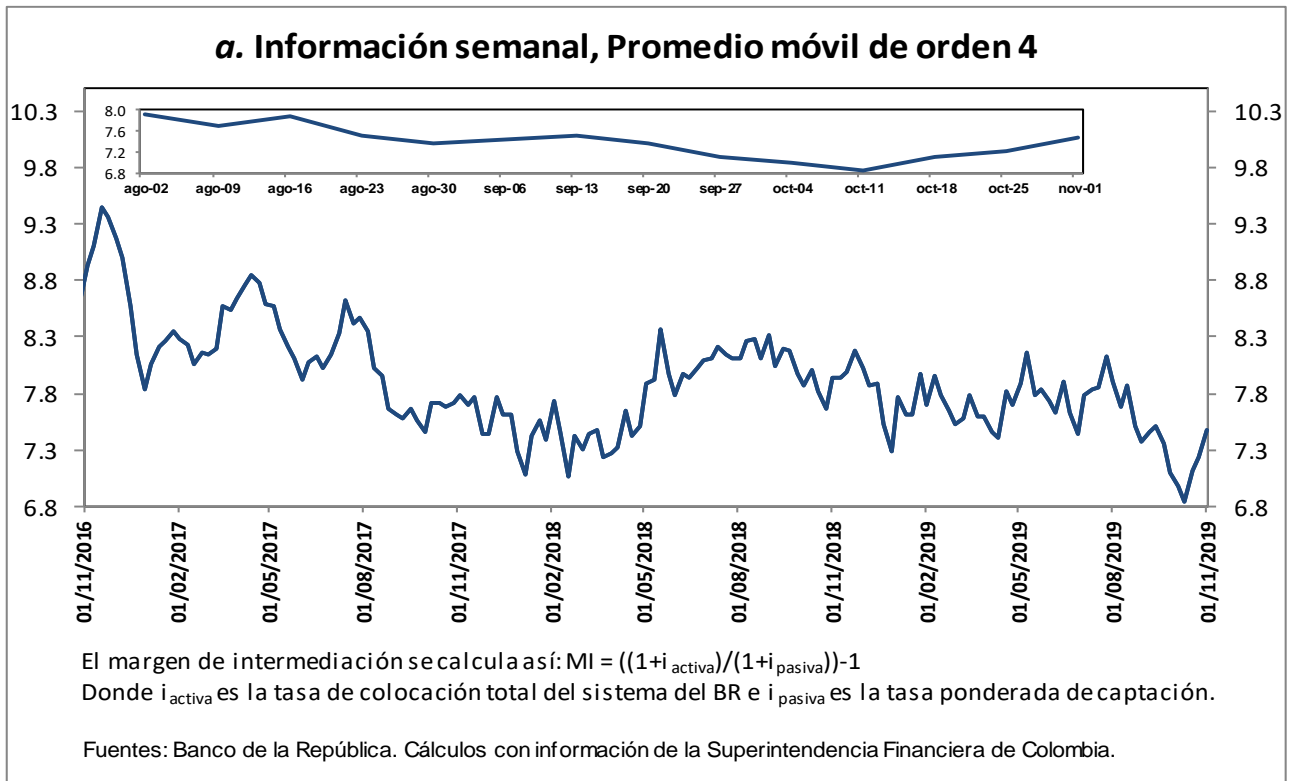

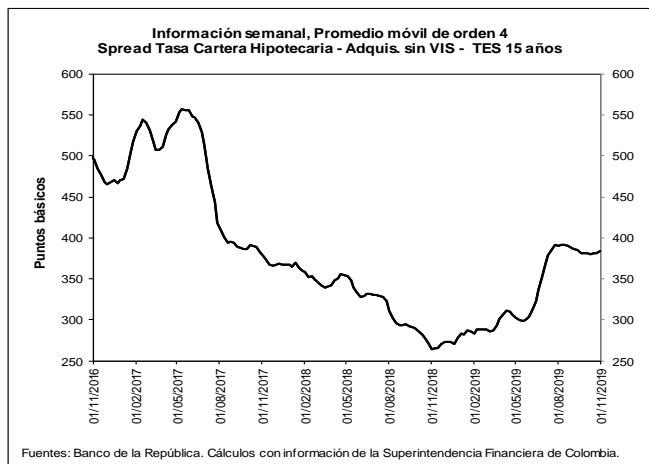
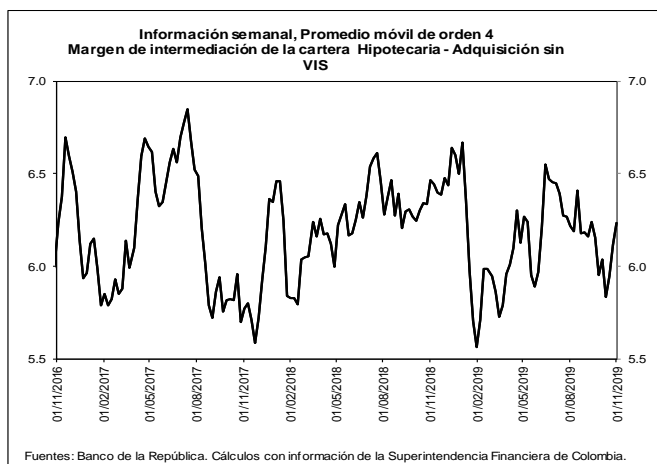

b. Spreads Tasa Cartera Comercial y Consumo por plazo vs. TES (Información semanal - Promedio móvil de orden 4)

	Fecha 01-nov-19	Variación (pb)					
		1 semana	4 semanas	13 semanas	año corrido	año completo	
Spread: tasa de interés cartera - tasa TES (puntos básicos)							
Comercial							
Menor a 1 mes	435.6	7.42	31.31	(63.14)	55.98	11.42	
Menor 1 año	420.0	19.99	33.14	(32.91)	13.31	41.43	
De 1 - 3 años	443.0	11.09	(8.53)	(50.39)	48.52	(20.64)	
De 3 - 5 años	398.5	(7.61)	(3.46)	(46.89)	61.59	(23.19)	
Mayor 5 años	299.6	12.83	13.97	6.92	119.61	83.29	
Consumo							
Menor 1 año	1,582.4	(18.02)	(4.06)	(134.89)	(7.44)	(103.63)	
De 1 - 3 años	1,419.5	(22.53)	9.79	(149.26)	(142.61)	(186.52)	
De 3 - 5 años	1,216.7	(13.07)	23.36	(126.66)	(41.30)	(56.81)	
Mayor 5 años	775.3	(18.20)	(16.62)	(85.01)	(75.93)	(80.67)	
Vivienda							
Mayor 15 años	384.3	2.34	3.36	(6.06)	106.44	120.68	
Memo ítem (Información semanal - Promedio móvil de orden 4)							
	Monto semanal		Variación (pb)				
	mm de pesos		1 semana	4 semanas	13 semanas	año corrido	año completo
Tasas Comercial (%)							
Menor a 1 mes	8.4	123	9.32	32.98	(61.39)	30.39	(5.18)
Menor 1 año	8.6	1,440	21.21	37.92	(20.08)	(9.81)	22.63
De 1 - 3 años	9.1	679	14.17	1.29	(36.68)	(11.79)	(84.90)
De 3 - 5 años	9.1	341	(3.93)	5.97	(35.83)	(22.04)	(120.17)
Mayor 5 años	9.1	572	14.11	16.87	11.57	20.58	(37.23)
Tasas Consumo (%)							
Menor 1 año	20.3	14	(16.80)	0.72	(122.06)	(30.56)	(122.43)
De 1 - 3 años	18.9	160	(19.46)	19.60	(135.55)	(202.92)	(250.79)
De 3 - 5 años	17.3	867	(9.40)	32.80	(115.61)	(124.93)	(153.79)
Mayor 5 años	13.8	1,251	(16.93)	(13.72)	(80.37)	(174.96)	(201.19)
Tasas Vivienda (%)							
Mayor 15 años	10.4	321	1.60	3.79	(3.64)	2.46	(3.81)
Tasas Tes (%)							
Menor a 1 mes	4.1	n.a	1.90	1.67	1.75	(25.59)	(16.60)
Menor a 1 año	4.4	n.a	1.22	4.78	12.83	(23.12)	(18.80)
De 1 a 3 años	4.7	n.a	3.08	9.82	13.71	(60.31)	(64.26)
De 3 a 5 años	5.1	n.a	3.67	9.44	11.06	(83.64)	(96.98)
Mayor a 5 años	6.1	n.a	1.28	2.90	4.64	(99.03)	(120.52)
Mayor a 15 años	6.6	n.a	(0.74)	0.43	2.42	(103.98)	(124.49)

Fuentes: Banco de la República. Cálculos con información de la Superintendencia Financiera de Colombia.

6. Inversiones

a. Inversiones Netas de los Establecimientos de Crédito 1/

(Miles de millones de pesos y porcentajes)

(Miles de millones de pesos)	Saldo a 01/11/2019	VARIACIONES									
		SEMANAL		ÚLTIMAS 4 SEMANAS		ÚLTIMAS 13 SEMANAS		AÑO CORRIDO		ANUAL	
		ABS	%	ABS	%	ABS	%	ABS	%	ABS	%
A. Moneda Legal	98,864	58	0.1	674	0.7	-914	-0.9	7,045	7.7	6,332	6.8
B. Moneda Extranjera	38,084	-152	-0.4	-1,008	-2.6	1,952	5.4	5,179	15.7	7,208	23.3
C. TOTAL (A+B=C)	136,948	-94	-0.1	-334	-0.2	1,038	0.8	12,225	9.8	13,540	11.0
ITEM DE MEMORANDO											
Moneda Extranjera - En millones US\$ 2/	11,405	144	1.3	9	0.1	670	6.2	1,280	12.6	1,688	17.4
TASA REPRESENTATIVA DE MERCADO	3,339	-56	-1.7	-91	-2.7	-27	-0.8	89	2.8	162	5.1

b. Inversiones de los Establecimientos de Crédito en ML 1/

(Miles de millones de pesos)	Saldo a 01/11/2019	VARIACIONES									
		SEMANAL		ÚLTIMAS 4 SEMANAS		ÚLTIMAS 13 SEMANAS		AÑO CORRIDO		ANUAL	
		ABS	%	ABS	%	ABS	%	ABS	%	ABS	%
INVERSIONES NETAS	98,864	58	0.1	674	0.7	-914	-0.9	7,045	7.7	6,332	6.8
A. Establecimientos de crédito	98,864	58	0.1	674	0.7	-914	-0.9	7,045	7.7	6,332	6.8
Inversiones Brutas	98,975	58	0.1	675	0.7	-920	-0.9	7,063	7.7	6,357	6.9
a) Títulos de deuda:	70,012	-20	0.0	581	0.8	-1,672	-2.3	3,675	5.5	1,793	2.6
Título de Tesorería - TES	53,578	-316	-0.6	-20	0.0	-2,822	-5.0	2,356	4.6	62	0.1
Otros Títulos de deuda pública	5,147	213	4.3	233	4.7	281	5.8	354	7.4	381	8.0
Otros emisores Nacionales	11,263	83	0.7	368	3.4	868	8.4	942	9.1	1,327	13.4
Emisores Extranjeros	23	0	-0.1	0	0.1	0	-0.7	23	--	23	--
b) Instrumentos de patrimonio	4,381	-206	-4.5	-251	-5.4	-174	-3.8	709	19.3	441	11.2
c) Otras inversiones 2/	24,582	284	1.2	345	1.4	927	3.9	2,678	12.2	4,123	20.2
Deterioro	111	0	0.1	1	0.5	-5	-4.6	17	18.4	25	28.8

c. Inversiones de los Establecimientos de Crédito en ME 1/

(Miles de millones de pesos)	Saldo a 01/11/2019	VARIACIONES									
		SEMANAL		ÚLTIMAS 4 SEMANAS		ÚLTIMAS 13 SEMANAS		AÑO CORRIDO		ANUAL	
		ABS	%	ABS	%	ABS	%	ABS	%	ABS	%
INVERSIONES NETAS	38,084	-152	-0.4	-1,008	-2.6	1,952	5.4	5,179	15.7	7,208	23.3
A. Establecimientos de crédito	38,084	-152	-0.4	-1,008	-2.6	1,952	5.4	5,179	15.7	7,208	23.3
Inversiones Brutas	38,084	-152	-0.4	-1,008	-2.6	1,952	5.4	5,179	15.7	7,208	23.3
a) Títulos de deuda:	1,684	-105	-5.9	-860	-33.8	-463	-21.6	449	36.4	767	83.7
Título de Tesorería - TES	200	-4	-1.9	-46	-18.7	-32	-13.6	37	22.6	41	25.4
Otros Títulos de deuda pública	242	-28	-10.4	30	14.3	4	1.6	-272	-52.9	-140	-36.7
Otros emisores Nacionales	172	-3	-1.7	-12	-6.3	45	35.3	72	72.5	87	103.3
Emisores Extranjeros	1,069	-70	-6.2	-832	-43.8	-481	-31.0	612	133.9	780	269.1
b) Instrumentos de patrimonio	81	-1	-1.4	4	5.8	3	3.2	8	11.6	6	7.6
c) Otras inversiones 2/	36,319	-46	-0.1	-153	-0.4	2,413	7.1	4,722	14.9	6,435	21.5
Deterioro	0	0	-1.7	0	-2.7	0	-0.8	0	2.8	0	5.1

1/ No incluye FDN

2/ Incluye inversiones en subsidiarias y filiales, en asociadas, en negocios y operaciones conjuntas y en derechos fiduciarios. Incluye ajustes por reclasificación entre monedas nacional y extranjera.

Fuentes: Formato 281 de la Superintendencia Financiera de Colombia y cálculos Banco de la República.

8. Activos externos netos y el mercado cambiario

a. Reservas Internacionales

RESERVAS INTERNACIONALES ^{1/}
(Millones de dólares)

Concepto	2018	2019		
	Acum Año dic 31	Acum Año oct 31	Acum Año** nov 8	Acum mes** nov 8
SALDO				
I. Reservas Internacionales Brutas *	48,401	53,090	52,765	
II. Pasivos de Corto Plazo	9	7	7	
III. Reservas Internacionales Netas (I-II) *	48,393	53,084	52,758	
VARIACION				
I. Reservas Internacionales Brutas	764	4,689	4,363	(326)
Pasivos de Corto Plazo	0	(2)	(2)	(0)
II. Reservas Internacionales Netas	764	4,691	4,365	(326)
Causaciones y Valuaciones	(429)	1,126	806	(320)
Pasivos con Residentes	(12)	(69)	(70)	(0)
Opciones call por ejercer	0	0	0	0
MEMO - ITEM				
Saldo Reservas internacionales brutas sin FLAR *	47,897	52,570	52,245	
Causaciones, Valuaciones y Provisiones (deterioro)	(437)	689	369	
Pasivos con Residentes	96	27	27	
Opciones call por ejercer	0	0	0	

* Para efectos de reporte al FMI se excluyen los aportes al Fondo Latinoamericano de Reservas FLAR del saldo de reservas internacionales, sin embargo, en la información contable del Banco de la República los aportes al FLAR continúan formando parte de los activos de reservas.

** Cifras provisionales.

^{1/} A partir del 4 de junio de 2019 los recursos en dólares del Gobierno en el Banco de la República se registran en cuentas diferentes a las de las reservas internacionales.

Fuente: Banco de la República

10. Mercados Financieros

a. Evolución durante la semana

Durante la semana la percepción del riesgo medida a través del VIX disminuyó 1,86% pasando de 12,3 a 12,07. Los precios del petróleo aumentaron: la referencia WTI subió 1,85% al pasar de USD 56,2 a USD 57,24 y el Brent subió 1,32%, pasando de USD 61,69 a USD 62,51.

En Estados Unidos:

- La incertidumbre en las negociaciones comerciales aumentó luego de que el presidente Trump desmintiera la cancelación de aranceles que el ministro de comercio chino había anunciado un día antes.
- El resultado de PMI de servicios de octubre se ubicó por debajo de lo esperado y del resultado anterior (Obs.: 50.6; Esp.: 51.0; Ant.: 51.0)
- El Índice ISM no manufacturero superó el valor esperado y el resultado del mes anterior en el mes de octubre (Obs.: 54.7; Esp.: 53.5; Ant.: 52.6)
- El resultado de las Ordenes de bienes duraderos en septiembre mostró una disminución superior a la expectativa del mercado (Obs.: -1.2%; Esp.: -1.1%; Ant Rev.: -1.2%).
- El número de solicitudes de subsidios por desempleo bajó más de lo esperado hasta principios de Noviembre (Obs.: 211k; Esp.: 215k; Ant.: 218k).
- Los inventarios mayoristas cayeron más de lo estimado inicialmente en septiembre y anotaron su mayor declive en casi dos años (Obs.: -0.4%; Esp.: -0.3%; Ant.: -0.3%).
- El índice preliminar de la U. de Michigan presentó un leve avance en la primera medición de noviembre (Obs.: 95.7; Esp.: 95.5; Ant.: 95.5)

En Asia:

- En China, la actividad de servicios medida por el PMI de Caixin creció en octubre a la tasa más baja en ocho meses (Obs.: 51.1; Esp.: 51.1; Ant.: 51.3)
- En China, las exportaciones se contrajeron menos de lo esperado en octubre (Obs.: -0.9%; Esp.: -3.9%; Ant.: -3.2%) al igual que las importaciones (Obs.: -6.4%; Esp.: -7.8%; Ant.: -8.5%)
- En China, el Banco Central disminuyó por primera vez desde 2016 en la tasa de interés de los préstamos a mediano plazo en 5 pb pasando de 3.30% a 3.25%.
- En China, la primera emisión en 15 años de bonos denominados en euros presentó una fuerte demanda de los inversionistas (EUR20 mm). El Ministerio de Finanzas emitió en total EUR4 mm a plazos de siete, 12 y 20 años.
- En Japón, la revisión final del PMI de servicios en octubre se ubicó por primera vez en la zona de contracción desde 2016 (Obs.: 49.7; Esp.: --; Ant.: 50.3).

- En Japón, el gasto de los hogares en septiembre registró un incremento anual de 9.5% que superó las expectativas y se situó en el nivel más alto desde el 2001 (Esp.: 7.8%; Ant.: 1.0%).
- En Australia, el Banco Central mantuvo en el nivel mínimo de 0.75% su TPM, en línea con lo esperado por el mercado.

En Europa:

- La revisión final del PMI fabricación de la Zona Euro para octubre superó las expectativas de mercado, pero aun ubicándose en zona de contracción (Obs.: 45.9; Esp.: 45.7; Ant.: 45.7).
- Las ventas minoristas en la Zona Euro se aceleraron más de lo esperado en septiembre y las cifras del mes anterior fueron revisadas al alza (Obs.: 0.1%; Esp.: 0.0%; Ant Rev.: 0.6%).
- El PMI compuesto de IHS Markit de la Zona Euro subió en octubre desde el mínimo de más de seis años registrado en septiembre (Obs.: 50.6; Esp.: 50.2; Ant.: 50.2).
- La Comisión Europea redujo su previsión de crecimiento para los 19 países que comparten el euro al 1.1% este año, en lugar del 1.2% que esperaba en julio, y del 1.4% al 1.2% en 2020 y 2021.
- En Alemania, las órdenes industriales subieron más de lo esperado en septiembre (Obs.: 1.3%; Esp.: 0.1%; Ant.: -0.6%), a pesar de que la producción industrial cayó registrando una contracción mayor a la esperada (Obs.: -0.6%; Esp.: -0.4%; Ant.: 0.3%).
- En Reino Unido, el Banco Central de Inglaterra decidió mantener su tasa de política monetaria en 0,75%, en línea con lo esperado por los analistas.
- En Reino Unido, el primer ministro británico, Boris Johnson, inició oficialmente su campaña electoral con la promesa de concretar el Brexit.

En América:

- En Brasil, los precios al consumidor aumentaron en octubre, por encima de las expectativas del mercado (Obs.: 2.54%; Esp.: 2.50%; Ant.: 2.89%).
- En Brasil, en la licitación de campos petroleros más grande de Brasil, el Gobierno aseguró unos USD17.000 millones. Adicionalmente, el consorcio encabezado por la brasileña Petrobras (90%) y otras corporaciones chinas se adjudicó el contrato para explorar y explotar los yacimientos en el área más codiciada de las cuatro zonas subastadas, disminuyendo las expectativas de entradas de dólares al país.
- En Chile, las ventas al por menor en septiembre se contrajeron y se ubicaron por debajo de lo esperado por el mercado registrando una variación anual de -0.9% (Esp.: 1.8%; Ant.: 2.3%).
- En Chile, se registró para el mes de octubre un déficit comercial de USD 307 m (Esp.: USD -116 m; Ant.: USD -19 m), impactado principalmente por la debilidad en el precio del cobre, cuyas exportaciones cayeron a mínimos desde el 2017.
- En Chile, la inflación de octubre fue superior a la cifra esperada con una variación anual de 2.5% (Esp.: 2.3%; Ant.: 2.1%).
- En México, la inflación interanual se mantuvo estable en octubre en torno al objetivo del banco central (Obs.: 3.02%; Esp.: 3.0%; Ant.: 3.0%).
- En Perú, el Banco Central redujo sorpresivamente su tasa de política monetaria en 25 pb. a 2.25%, a su nivel más bajos desde 2010.
- En Colombia, la inflación mensual de octubre fue 0.16% m/m, superior a 0.12% registrado el mismo mes de 2018 y al consenso del mercado (Esp.: 0.15%; Ant.: 0.23%).

b. Tasas de interés de Bancos Centrales

	Tasa de interés vigente			
	Actual (a) 08 de noviembre	Semana anterior 01 de noviembre	4 sem atrás 08 de octubre	Un año atrás
Estados Unidos	1,5 - 1,75	1,5 - 1,75	1,75 - 2	2 - 2,25
Zona Euro	0,00	0,00	0,00	0,00
Japón	-0,10	-0,10	-0,10	-0,10
Reino Unido =	0,75	0,75	0,75	0,75
Canada	1,75	1,75	1,75	1,75
Brasil	5,00	5,00	5,50	6,50
México	7,75	7,75	7,75	7,75
Colombia	4,25	4,25	4,25	4,25
Chile	1,75	1,75	2,50	2,75
Argentina*	63,21	67,03	71,92	67,13
Perú ↓	2,25	2,50	2,50	2,75
Australia =	0,75	0,75	0,75	1,50
Nueva Zelanda	1,00	1,00	1,00	1,75
Malasia =	3,00	3,00	3,00	3,25
Sudáfrica	6,50	6,50	6,50	6,50
Turquía	14,00	14,00	16,50	24,00
India	5,15	5,15	5,15	6,50
Rusia	6,50	6,50	7,00	7,50
China	4,35	4,35	4,35	4,35
Suiza	-1,25 -0,25	-1,25 -0,25	-0,25 -0,25	-1,25 -0,25
Indonesia	5,00	5,00	5,25	3,16
Noruega	1,50	1,50	1,50	0,75

*El BCRA anunció el 28/09/2018 que el crecimiento de la base monetaria será nulo hasta junio del 2019. Por tanto, esta tasa es calculada diariamente como el promedio de las tasas negociadas de las LELIQ con las entidades financieras.

c. Inflación observada y expectativas de inflación

	Tasa actual y meta de inflación			Encuesta de expectativas de inflación anual a diciembre del 2019			
	08 de noviembre			BLOOMBERG		BANCOS CENTRALES	
	Inflación (b)	Tasa de interés real [[1+a)/(1+b)]-1	Meta de Inflación 2019	Fecha de la encuesta	Resultado	Fecha realización de la encuesta	Resultado
Estados Unidos (sep)	1,7	0,05	2,00	8/11/2019	1,80	-	-
Zona Euro (oct)	0,7	-0,70	2,00	8/11/2019	1,20	oct-19	1,20
Japón (sep)	0,2	-0,30	2,00	8/11/2019	0,60	-	-
Reino Unido (sep)	1,7	-0,93	2,00	8/11/2019	1,90	sep-19	3,30
Canadá (sep)	1,9	-0,15	1,00 - 3,00	8/11/2019	2,00	-	-
Brasil (oct) ↓	2,54	2,40	2,75 - 5,75	8/11/2019	3,60	nov-19	3,31
México (oct) ↑	3,02	4,59	3,00	8/11/2019	3,70	nov-19	2,96
Colombia (oct) ↑	3,86	0,38	2,00 - 4,00	8/11/2019	3,50	oct-19	3,81
Chile (oct) ↑	2,71	-0,93	2,00 - 4,00	8/11/2019	2,20	nov-19	2,70
Argentina (sep)	53,5	6,33	12,00 - 17,00	8/11/2019	53,70	nov-19	55,60
Perú (oct)	1,88	0,36	1,00 - 3,00	8/11/2019	2,20	oct-19	2,00
Australia (sep)	1,7	-0,93	2,00 - 3,00	8/11/2019	1,60	sep-19	3,10
Nueva Zelanda (sep)	1,5	-0,49	1,00 - 3,00	8/11/2019	1,50	ago-19	1,71
Malasia (sep)	1,1	1,88	-	8/11/2019	0,80	-	-
Sudáfrica (sep)	4,1	2,31	3,00 - 6,00	8/11/2019	4,30	sep-19	4,80
Turquía (oct)	8,55	5,02	3,00 - 7,00	8/11/2019	15,60	oct-19	12,60
India (sep)	3,99	1,12	2,00 - 6,00	-	-	-	-
Rusia (oct) ↓	3,8	2,60	4,00	8/11/2019	4,50	-	-
China (oct) ↑	3,8	0,53	3,00	8/11/2019	2,50	-	-
Irlanda (oct) ↓	0,7	-0,70	2,00	8/11/2019	1,00	-	-
Portugal (oct)	0,04	-0,04	2,00	-	-	-	-
Grecia (oct) ↓	-0,7	0,70	2,00	-	-	-	-
Suiza (oct)	-0,3	0,05	2,00	-	-	-	-
Indonesia (oct)	3,13	1,81	2,50 - 4,50	8/11/2019	3,15	oct-19	3,29
Noruega (oct) ↑	1,8	-0,29	2,00	8/11/2019	2,20	-	-

d. Tasas de los mercados monetarios internacionales

	Plazo	Tasa actual (a) 08 de noviembre	Semana anterior (b) 01 de noviembre	4 sem atrás	31 de Diciembre de 2018	Un año atrás	Variación p.b. última semana (a-b)
FEDERAL FUND	1 Día	1,55	1,57	1,82	2,40	2,20	-2,0
LIBOR	1Día	1,54	1,59	1,81	2,38	2,18	-5,4
LIBOR	1 Semana	1,61	1,63	1,87	2,41	2,22	-1,9
LIBOR	1 Mes	1,76	1,77	1,94	2,50	2,32	-1,5
LIBOR	3 Meses	1,90	1,89	2,01	2,81	2,61	1,0
EUR LIBOR	1 Día	-0,57	-0,57	-0,57	-0,47	-0,46	0,1
EUR LIBOR	1 Semana	-0,54	-0,54	-0,55	-0,44	-0,45	-0,4
EUR LIBOR	1 Mes	-0,50	-0,51	-0,52	-0,41	-0,41	0,9
EUR LIBOR	3 Meses	-0,44	-0,44	-0,44	-0,36	-0,36	0,4

Fuente: Bloomberg

Federal fund rate: Tasa interbancaria overnight a la cual los bancos miembros de sistema de la Reserva Federal de los Estados Unidos se prestan el exceso de reservas sin exigir garantía como contrapartida.

Libor: Tasa de interés interbancaria que se aplica en el mercado de capitales de Londres. Esta tasa se construye a partir de las cotizaciones (punta de oferta) que presentan los bancos con mejor calidad crediticia a las 11:00 a.m. hora en Londres, para los diferentes plazos. En el documento se presenta la tasa de referencia para transacciones en dólares. EUR libor: Tasa de interés interbancaria para las transacciones en Euros que se aplica en el mercado de capitales de Londres. Esta tasa se construye a partir de las cotizaciones (punta de oferta) que presentan los bancos con mejor calidad crediticia a las 11:00 a.m. hora en Londres, para los diferentes plazos.

e. Bonos del tesoro americano

BONOS DEL TESORO AMERICANO 1/	Tasa actual (a) 08 de noviembre	Semana anterior (b) 01 de noviembre	4 sem atrás	31 de Diciembre de 2018	Un año atrás	Variación p.b. última semana (a-b)
0,25	1,54	1,51	1,67	2,35	2,35	2,97
0,5	1,57	1,53	1,69	2,56	2,51	3,70
2	1,68	1,55	1,42	2,49	2,97	12,3
5	1,75	1,54	1,35	2,51	3,09	20,3
10	1,94	1,71	1,53	2,69	3,24	23,2
30	2,43	2,19	2,03	3,02	3,43	23,5

1/ Bonos genéricos de Bloomberg

Fuente: Bloomberg

f. Spread de deuda soberana*

EMBI (Emerging Market Bond Index) 1/	Spread actual (a) 08 de noviembre	Semana anterior (b) 01 de noviembre	4 sem atrás 08 de octubre	31 de Diciembre de 2018	Un año atrás	Variación última semana (a-b)	Variación porcentual última semana (a/b)-1
Plus soberanos	358	366	406	445	395	-7	-2,0%
Colombia	171	181	188	228	188	-10	-5,5%
Argentina	2436	2292	2086	815	607	144	6,3%
Brasil	223	227	256	273	248	-4	-1,8%
México	308	315	326	354	303	-7	-2,2%
Perú	121	130	132	168	149	-9	-6,9%
Venezuela	15261	15719	19183	7014	6029	-458	-2,9%
Turquía	426	456	492	423	405	-30	-6,6%
Sudáfrica	300	319	328	318	284	-19	-6,0%

1/ Bonos genéricos de Bloomberg

Fuente: Bloomberg

EMBI plus: Emerging Markets Bond Index – Embi + es un índice creado por JP Morgan que mide los retornos totales de los instrumentos de deuda externa de los países emergentes, incluyendo bonos Brady en dólares y en otras monedas, préstamos, Eurobonos e instrumentos de deuda local denominados en dólares. Este indicador está concentrado en instrumentos de las tres principales economías de Latinoamérica (Brasil, México y Argentina) con una ponderación de 68%, dejando el resto para los otros países Latinoamericanos. Para el desarrollo de este informe, se considera el spread de dicho portafolio EMBI, sobre la curva cero cupón de los treasuries. EMBI plus país: Emerging Markets Bond Index (Embi +) calculado bajo los mismos criterios del EMBI PLUS considerando únicamente los títulos del respectivo país. Para el desarrollo de este informe, se considera el spread de dicho portafolio EMBI, sobre la curva cero cupón de los treasuries

*A partir del 01/10/2018 los tickers de Bloomberg de Colombia, México, Brasil, Argentina y Perú corresponden a ELI GCOL index, ELI GMXN index y ELI GBRL index, ELI GARL index y ELI GPER index, respectivamente

g. TED (Libor 3 Meses – T-bills 3 Meses)

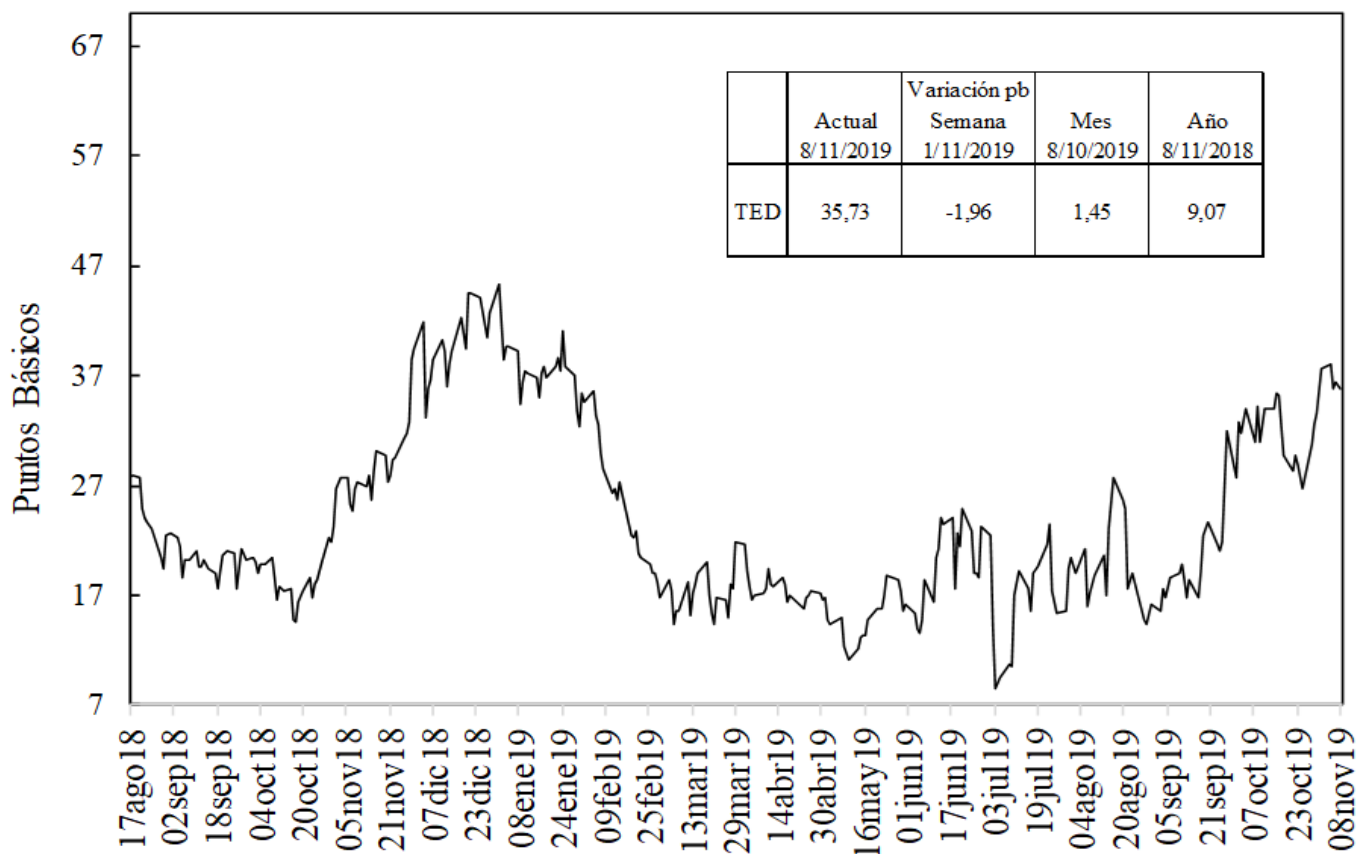

Fuente: Bloomberg, DOAM.

h. Embi plus, embi Colombia, CDS, coeficientes de aversión al riesgo y yankees*

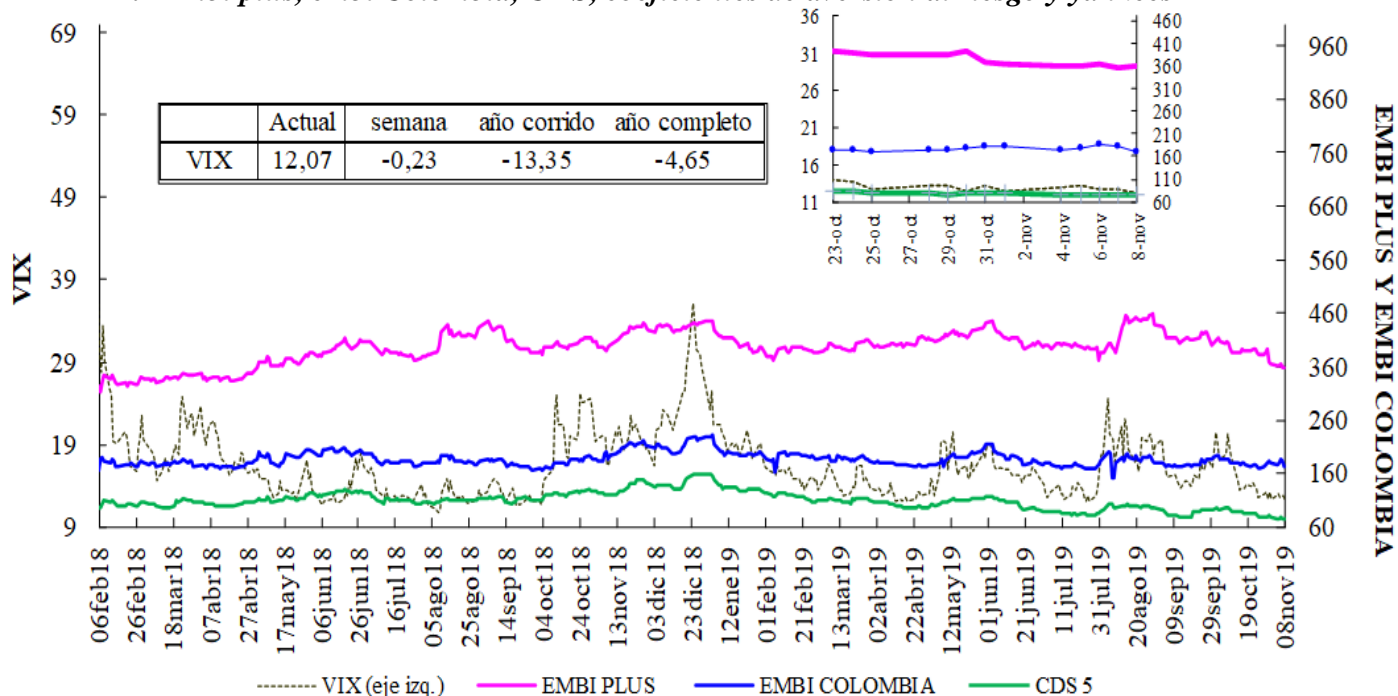

VIX: Índice de volatilidad del "Chicago Board Options Exchange SPX", que refleja la volatilidad implícita en las opciones sobre las acciones que componen el S&P 500.

Se utiliza como un indicador que mide la aversión al riesgo de los inversionistas, la variación se presenta en términos absolutos.

*El ticker del EMBI de Colombia en Bloomberg corresponde a ELI GCOL index.

EMBI-CDS 1-CDS 10-CDS 5*

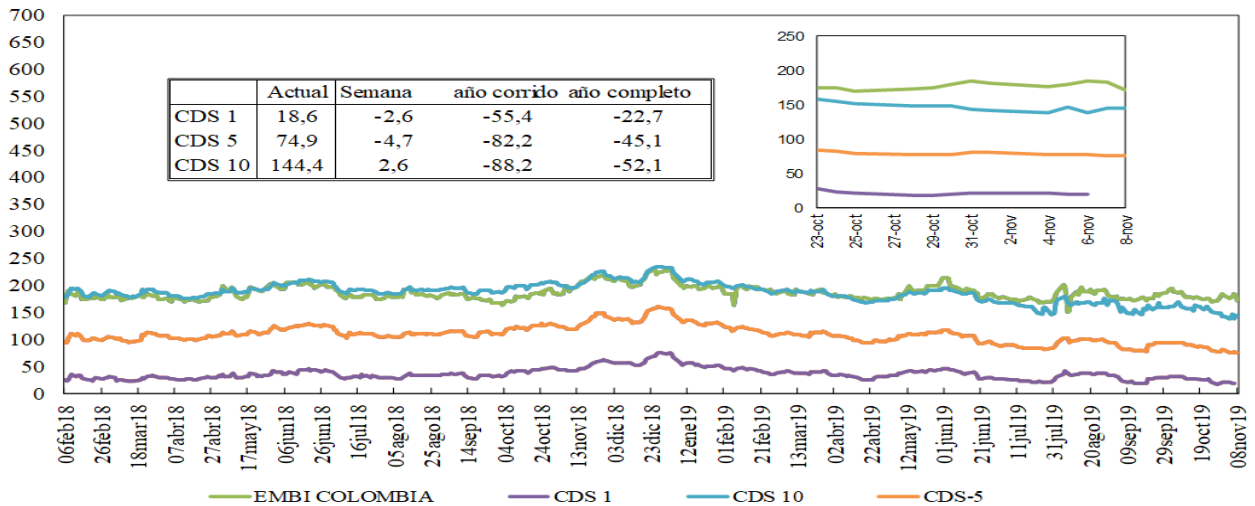

*Por problemas de la fuente la información del CDS-1 solo está disponible hasta el 06/11/19
Fuente: Bloomberg, DOAM.

Credit Default Swap América Latina-5 años

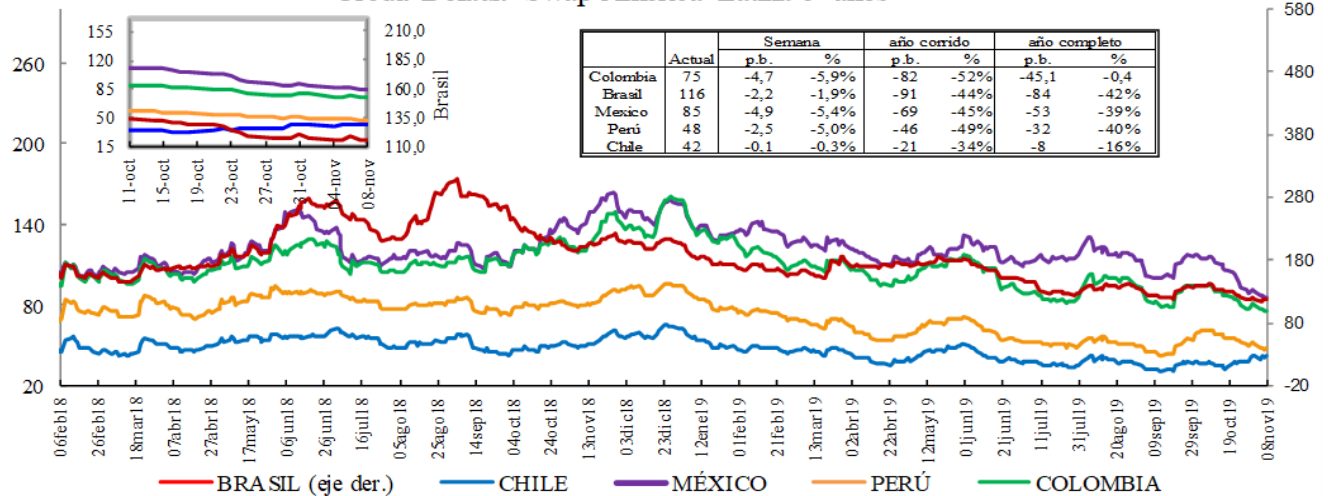

*En la gráfica que muestra el zoom, el eje de la derecha corresponde al eje de Brasil.

Fuente: Bloomberg, DOAM.

Credit Default Swap otros países - 5 años

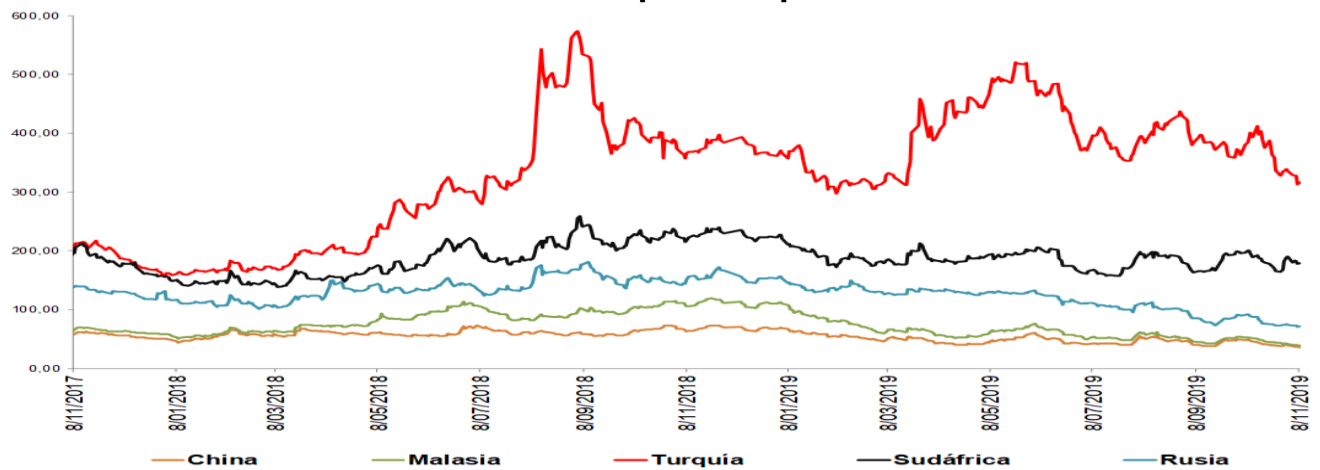

*El ticker del EMBI de Colombia en Bloomberg corresponde a ELI GCOL index.

Un Credit Default Swap (CDS) es un instrumento financiero por medio del cual se negocia el riesgo crediticio de un bono. El tenedor paga una prima (puntos básicos sobre el valor nominal del bono) a la entidad que ofrece el CDS a cambio de que esta responda por un valor nominal en caso que el emisor haga default. La valoración de un CDS se hace en puntos básicos sobre el valor nominal del bono y tiene una relación directa con el nivel de aversión al riesgo de los inversionistas. Es decir, entre mas alta sea la probabilidad de default, mayor será el valor del CDS y viceversa.

i. Índices Accionarios

Pais	Índices accionarios	Nivel actual 08 de noviembre	Diferencia			
			Semanal 01 de noviembre	4 sem atrás 08 de octubre	31 de Diciembre de 2018	Un año atrás
EE UU	DOW JONES	27.681	1,22%	5,8%	18,7%	5,7%
EE UU	S&P500	3.093	0,85%	6,9%	23,4%	10,2%
EE UU	NASDAQ	8.475	1,06%	8,3%	27,7%	12,5%
Zona Euro	Euro Stoxx 50	3.700	2,09%	7,8%	23,3%	14,3%
Alemania	DAX	13.229	2,06%	10,5%	25,3%	14,8%
Argentina	MERVAL	34.131	-4,51%	12,8%	12,7%	11,0%
México	MEXBOL	43.702	-0,26%	2,7%	5,0%	-1,1%
Brasil (Sao Paulo)	IBOV	107.629	-0,52%	7,6%	22,5%	25,7%
Chile	IPSA	4.730	-0,30%	-6,2%	-7,4%	-9,5%
Venezuela	IBVC	53.039	11,78%	4,6%	3204,1%	9577,1%
Perú	IGBVL	19.854	-0,26%	3,2%	2,6%	3,0%
Colombia	COLCAP	1.636	-0,59%	2,9%	23,4%	14,8%
Japón	NKY	23.392	2,37%	8,4%	16,9%	4,0%
China	SHANGAI SE	2.964	0,20%	1,7%	18,9%	12,5%

Fuente: Bloomberg.

j. Comportamiento de tasas de cambio

i) Depreciación de las principales monedas frente al Dólar Americano

TASAS DE CAMBIO Frente al dólar	Tasa Indirecta 08 de noviembre	Tasa Directa 08 de noviembre	Depreciación de las diferentes monedas frente al Dólar					
			Semanal 01 de noviembre	4 semanas atrás	31 de Diciembre de 2018	Un año atrás	Dos años atrás	Tres años atrás
Euro	1,1018	0,91	1,34%	-0,6%	4,1%	3,1%	5,2%	0,1%
Libra	1,2775	0,78	1,35%	-4,4%	-0,2%	2,2%	2,7%	-3,1%
AUD	0,6863	1,46	0,60%	-2,0%	2,7%	5,7%	11,9%	13,1%
NZD	0,6328	1,58	1,56%	-0,5%	6,2%	6,7%	10,1%	16,7%
CAD	0,7560	1,32	0,65%	-0,7%	-3,0%	0,6%	3,9%	-0,4%
Yen	0,0092	109,26	0,99%	2,0%	-0,4%	-4,2%	-4,1%	3,9%
NOK	0,1095	9,1	0,53%	-0,4%	5,7%	9,0%	11,8%	11,0%

Fuente: Bloomberg.

ii) Depreciación de monedas de países emergentes frente al Dólar Americano (tasas de cierre)

TASA DE CAMBIO Países Emergentes	Tasa actual 08 de noviembre	Depreciación de las diferentes monedas frente al Dólar					
		Semanal 01 de noviembre	4 sem atrás 08 de octubre	31 de Diciembre de 2018	Un año atrás	Dos años atrás	Tres años atrás
Colombia	3.340,62	0,08%	-3,2%	2,8%	6,2%	10,7%	12,0%
Argentina	59,50	-0,38%	2,9%	58,0%	67,7%	239,6%	297,9%
Brasil	4,17	4,43%	1,8%	7,4%	10,8%	28,2%	31,5%
Venezuela*	23.503,96	0,56%	17,01%	4072,7%	36149,6%	NA	NA
Perú	3,36	0,39%	-0,7%	-0,3%	-0,2%	3,4%	0,1%
México	19,10	-0,12%	-2,7%	-2,8%	-5,4%	0,1%	4,2%
Chile	747,60	0,92%	3,2%	8,0%	10,5%	18,2%	15,6%
Turquía	5,77	0,94%	-1,1%	9,0%	5,6%	49,1%	82,7%
India	71,29	0,67%	0,4%	2,2%	-2,4%	9,7%	7,0%
Sudáfrica	14,85	-1,22%	-2,8%	3,5%	5,1%	5,0%	12,6%
Malasia	4,14	-0,71%	-1,3%	0,0%	-0,7%	-2,2%	-1,5%

* Venezuela: Con el cambio de denominación de Bolívar Fuerte a Bolívar Soberano, cambió la metodología para el cálculo de la Tasa de Cambio, por tal motivo no es posible realizar el cálculo de la depreciación dos y tres años atrás.

Fuente: Bloomberg, SET FX – Tasa promedio

iii) Depreciación del Peso frente a otras monedas

TASAS DE CAMBIO Peso frente a otras monedas	Tasa actual 08 de noviembre	Depreciación del Peso frente a las diferentes monedas					
		Semanal 01 de noviembre	4 sem atrás 08 de octubre	31 de Diciembre de 2018	Un año atrás	Dos años atrás	Tres años atrás
COP/Euro	3680,70	-1,25%	-2,7%	-1,2%	3,0%	5,2%	11,9%
COP/Libra	4267,48	-1,25%	1,2%	3,0%	3,9%	7,8%	15,6%
COP/Yen	30,57	0,08%	-5,2%	3,2%	10,9%	15,4%	7,8%
COP/Sol Peruano	994,84	-0,31%	-2,6%	3,1%	6,4%	7,0%	11,9%
COP/Peso Chileno	4,47	-0,84%	-6,2%	-4,8%	-3,9%	-6,3%	-3,1%
COP/Real Brasileiro	801,56	-4,17%	-4,9%	-4,3%	-4,2%	-13,7%	-14,8%
COP/Peso Mexicano	174,89	0,20%	-0,6%	5,8%	12,3%	10,6%	7,4%

Fuente: Bloomberg, cálculos DOAM

k. Precios internacionales de las materias primas

Materias primas Principales productos Balanza comercial	Materias Primas Producto	Nivel actual Dólares 08 de noviembre	Diferencia				
			Semanal 01 de noviembre	Frente a 31 de octubre	4 semanas atrás	31 de Diciembre de 2018	Un año atrás
Índice General	CRB INDEX	181,3	0,6%	2,48%	4,59%	6,76%	-4,45%
Exportaciones	Café	1,1	5,2%	7,36%	14,37%	7,46%	-6,17%
Exportaciones	Azúcar	12,5	0,3%	0,32%	0,89%	-0,95%	-7,74%
Exportaciones	Petróleo WTI	57,2	1,9%	5,65%	8,76%	26,05%	-5,65%
Exportaciones	Carbón	55,8	-2,0%	-1,06%	-8,97%	-35,64%	-39,54%
Exportaciones	Oro	1459,0	-3,7%	-3,57%	-3,09%	13,76%	19,20%
Exportaciones	Níquel	16190,0	-3,3%	-3,83%	-7,80%	52,81%	39,39%
Exportaciones	Aceite de Palma	650,0	14,0%	14,04%	6,56%	-7,14%	-32,99%
Importaciones	Trigo	5,1	-1,2%	0,20%	2,62%	0,20%	0,20%
Importaciones	Maíz	3,7	-5,6%	-7,52%	-8,89%	7,89%	11,48%
Importaciones	Cacao	2458,2	0,6%	2,31%	2,51%	3,93%	8,97%
Importaciones	Algodón	0,7	0,0%	-0,33%	4,60%	-7,35%	-16,50%
Importaciones	Soya	9,1	-0,4%	0,58%	1,00%	7,46%	11,43%
Otros	Plata	16,8	-7,3%	-7,26%	-5,29%	8,38%	16,29%
Otros	Cobre	5951,5	2,7%	2,17%	5,33%	-0,23%	-3,02%
Otros	Aluminio	1827,5	3,5%	4,88%	5,51%	-2,25%	-7,56%
Otros	Ganado	116,8	2,0%	2,41%	7,13%	-4,79%	4,24%
Otros	Petróleo Brent	62,51	1,3%	4,85%	7,33%	16,19%	-11,52%

Fuente: Bloomberg

Precio del petróleo: precio del futuro más cercano a vencer de un barril de petróleo crudo (en dólares).

Precio del carbón: precio de contado FOB de una tonelada de carbón en el New York mercantile exchange (en dólares).

Precio del café: precio de una libra de café colombiano cotizado en la bolsa de New York (en dólares).

Precio del algodón: corresponde a un descuento sobre el contrato de futuros más activamente transado en New York.

Precio del oro: precio de contado de una onza de oro (en dólares).

Precio del trigo: precio de contado de un saco de trigo rojo suave de invierno en Chicago (en dólares).

Precio del sorgo: precio de contado de un saco de sorgo (100 libras americanas) publicado por el Departamento de Agricultura de estados Unidos (en dólares).

Precio de la plata: precio de contado de una onza de plata (en dólares).

Precio del cobre: precio de contado de una tonelada métrica de cobre según London Metal Exchange (en dólares).

Precio del aluminio: precio de contado de una tonelada métrica de aluminio según London Metal Exchange (en dólares).

Precio del níquel: precio de contado de una tonelada métrica de níquel según London Metal Exchange (en dólares).

Aceite de palma: promedio ponderado del precio diario de una tonelada métrica de aceite de palma, para este promedio, si el mes corriente es enero, el precio en este mes será el precio de contado y el precio de los meses siguientes (febrero, marzo y abril) será el precio de los respectivos contratos. Estos son los precios del mercado de Malasia según el Malaysian Palm Oil Borrad (en dólares).

Precio del maíz: precio de contado de un saco de maíz amarillo en Chicago (en dólares).

Precio del azúcar: precio global de contado de una libra de azúcar (Fuente: International Sugar Organization-en centavos de dólar)

Precio del cacao: precio diario calculado como el promedio de los tres futuros de cocoa más cercanos transado en Londres y New York.

Precio del ganado: precio de contado del ganado vivo en el mercado de Estados Unidos (en dólares).

Precio de la Soya: precio de contado de un Bushel de soya amarilla en Chicago (en dólares)

Precio del arroz: precio de contado de un saco de arroz tailandés en Chicago (en dólares)

i) Gráficos precios Internacionales de materias primas

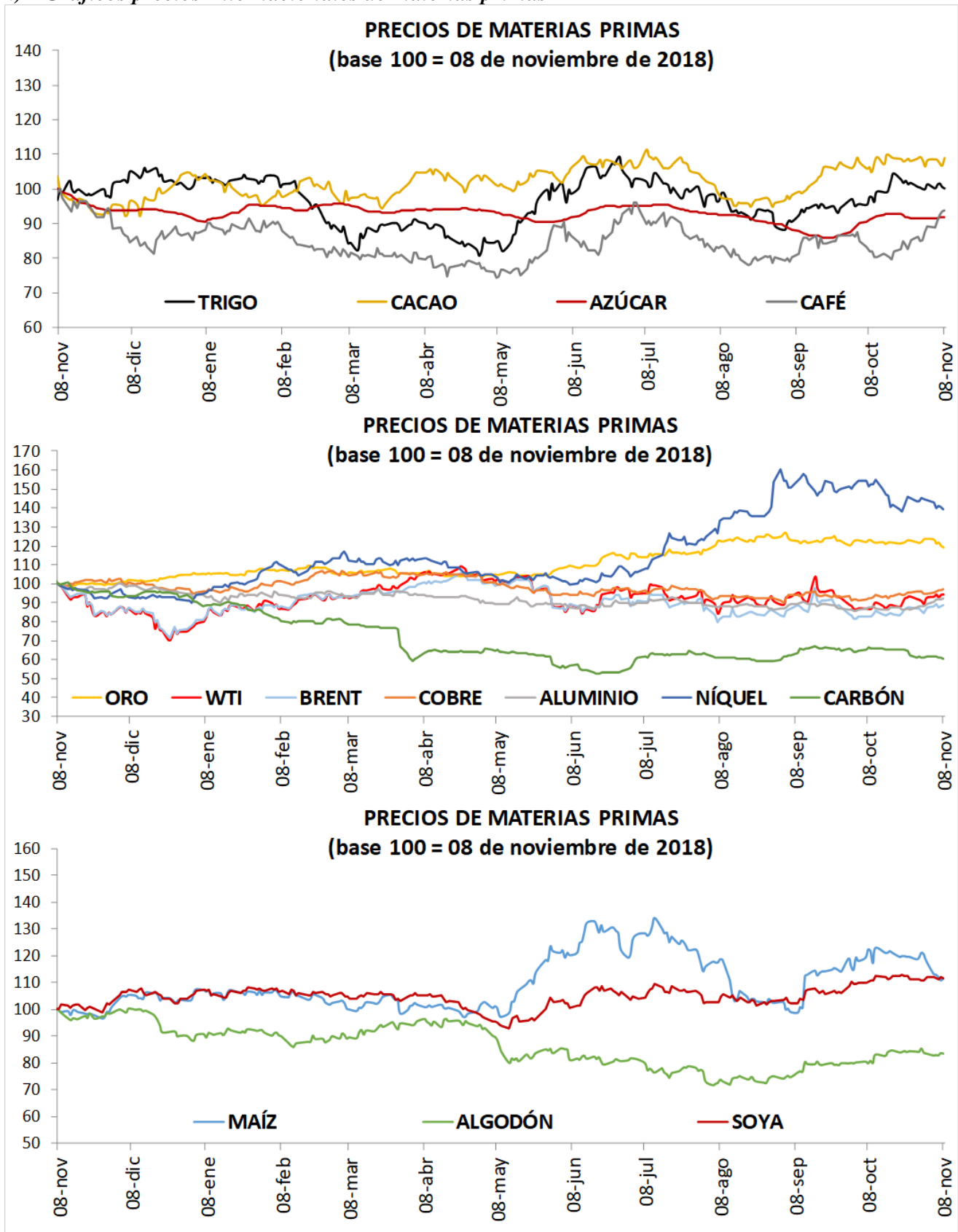

I. Resumen de los mercados de países desarrollados

Mercado De Renta Fija: Bonos Del Tesoro Americano

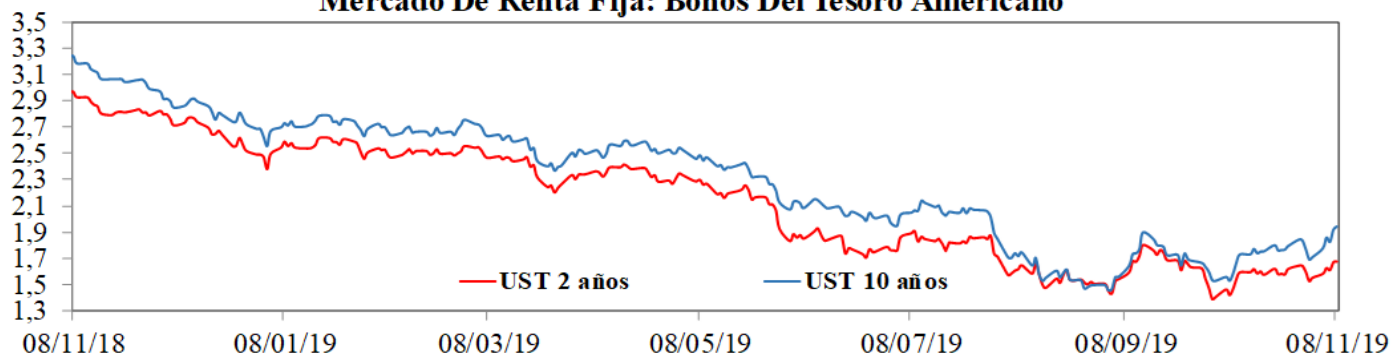

Mercado De Renta Variable: MXWO Index

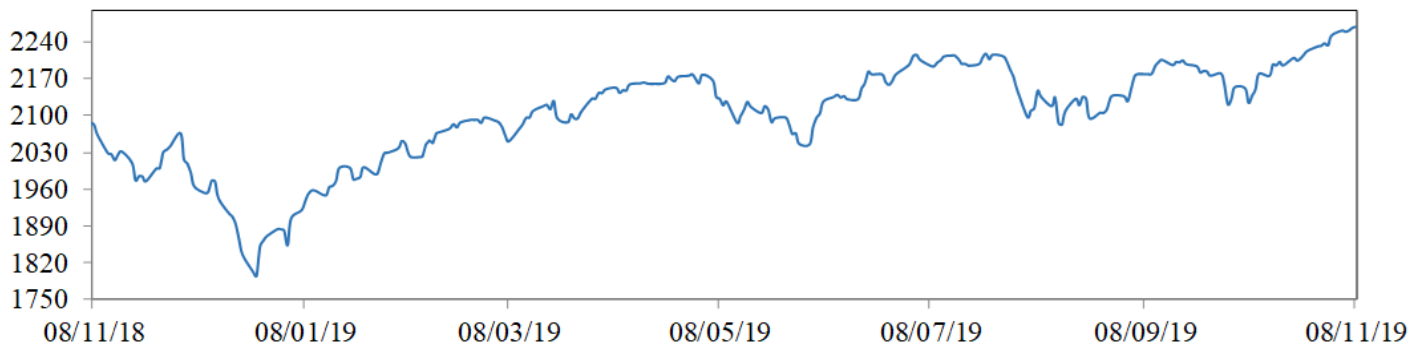

Cotización Del Dólar Frente A Sus Principales Socios Comerciales: DXY Index

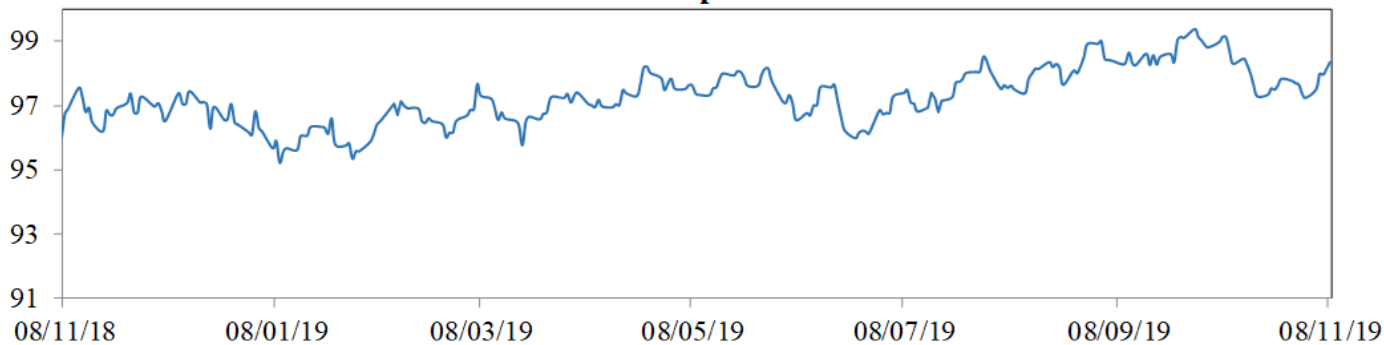

Cotización Principales Materias Primas

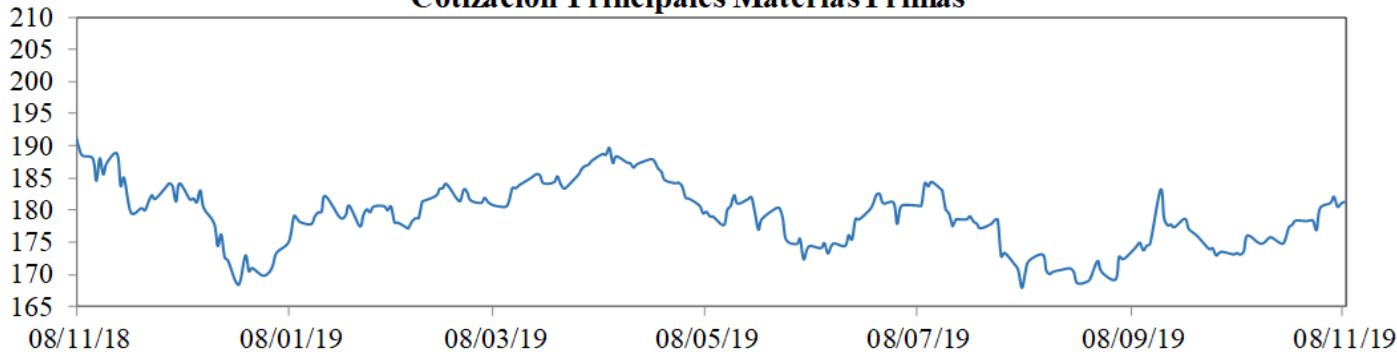

MXWO index: Índice de capitalización que mide el rendimiento de las acciones de compañías de países desarrollados. Este índice se deriva del MSCI de Morgan Stanley, el cual se conoce como el MSCI WORLD. La base del índice MXWO es el 31 de diciembre de 1969.

DXY index: Es un promedio ponderado del valor del dólar contra las monedas de un grupo de países que son los principales socios comerciales de Estados Unidos, entre los cuales se encuentran las siguientes monedas: El euro, el yen japonés, la libra esterlina, el dólar canadiense, la corona sueca y el franco suizo.

CRB index: Es un promedio aritmético de precios de futuros de una canasta de materias primas, entre los cuales se encuentra oro, plata, textiles, ganado vivo, café, azúcar, entre otros. La base del índice CRB es el 4 de noviembre de 1956 con un valor de 107.92.

Fuente: Bloomberg

m. Resumen de los mercados de países emergentes

Mercado De Renta Fija: EMBI Plus

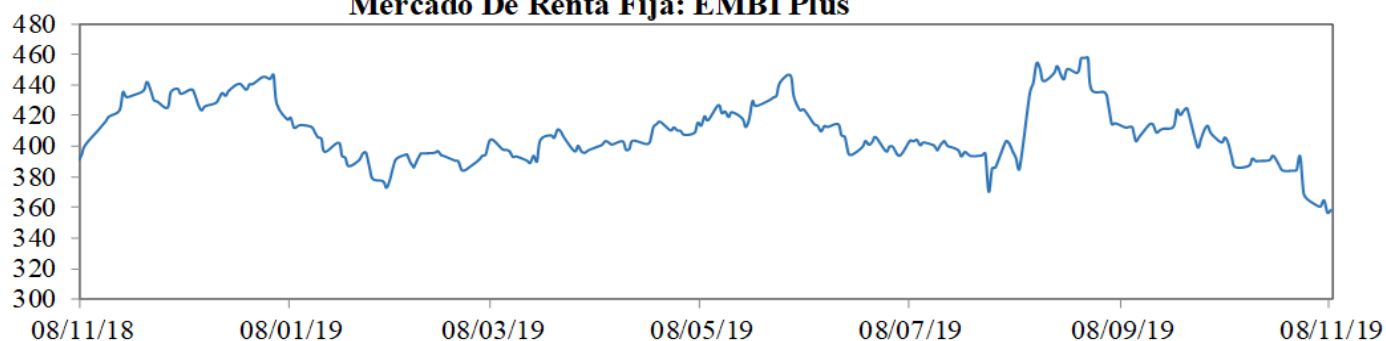

Mercado De Renta Variable: MXLA Index

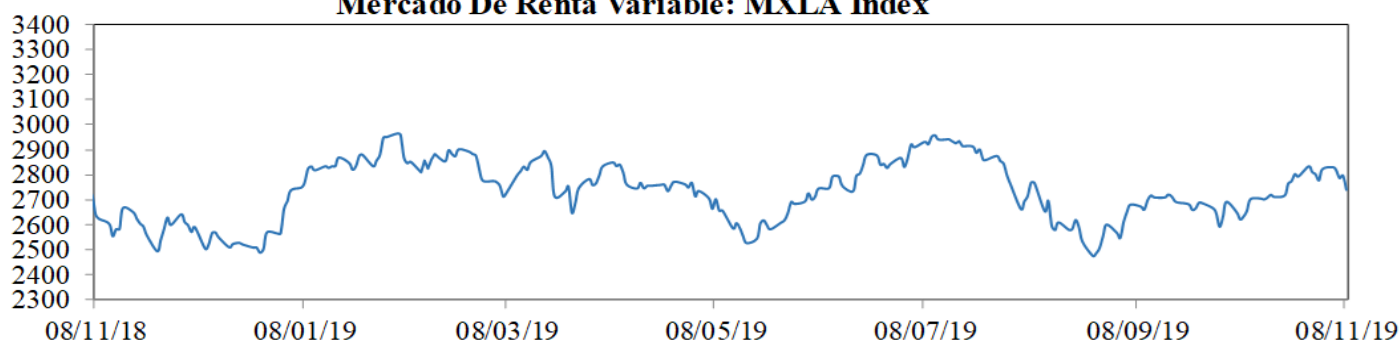

Cotización Del Dólar Frente a Monedas Latinoamericanas: 1/LACI Index

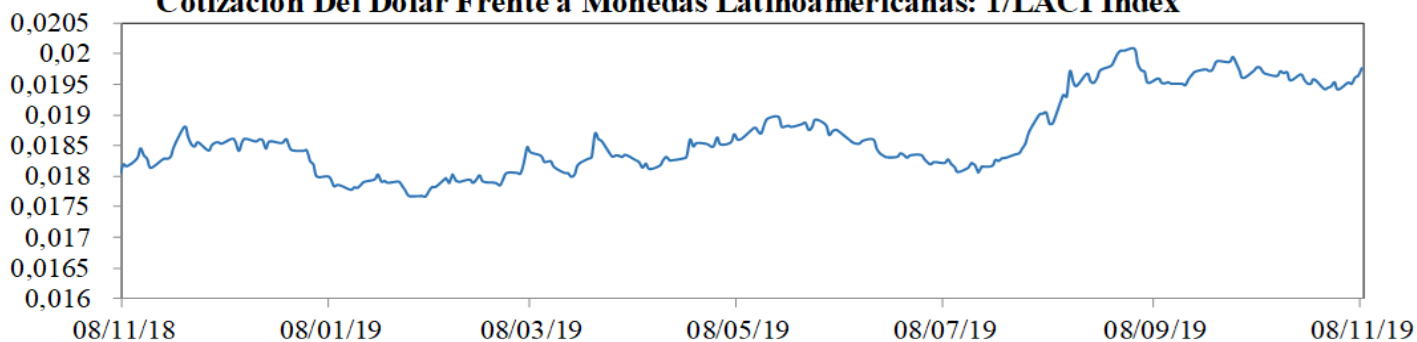

Precio Del Petróleo: WTI Index (Usd/Barril)

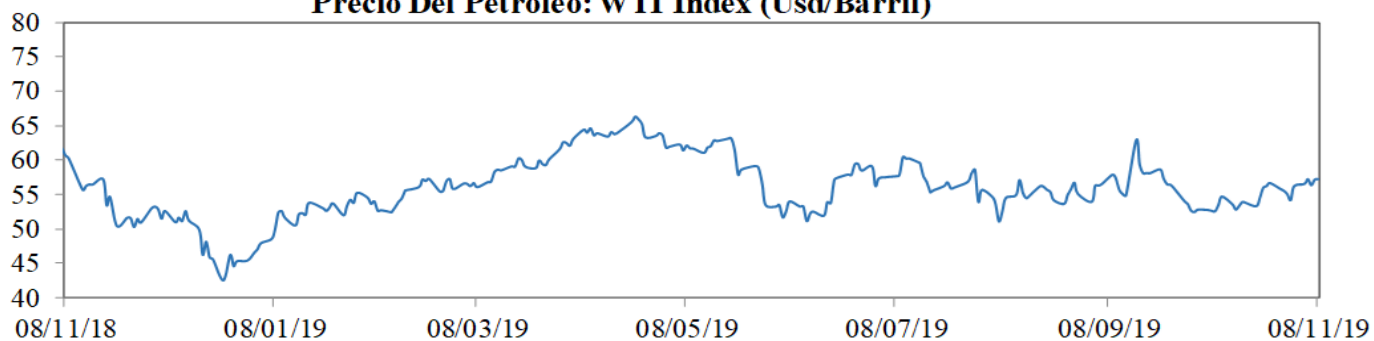

EMBI plus: Emerging Markets Bond Index, es un índice creado por JP Morgan que mide los retornos totales de los instrumentos de deuda externa de los países emergentes, incluyendo bonos Brady en dólares y otras monedas, préstamos, Eurobonos e instrumentos de deuda local denominados en dólares. Este indicador está concentrado en instrumentos de las tres principales economías de Latinoamérica (Brasil, México y Argentina) con una ponderación de 68%, dejando el resto para los otros países Latinoamericanos. Para el desarrollo de este informe, se considera el *spread* de dicho portafolio EMBI, sobre la curva cero cupón de los *treasuries*. La base del EMBI PLUS es el 27 de agosto de 2002 con un valor de 878.

MXLA index: Índice de capitalización que mide el rendimiento de las acciones de compañías de países de América Latina. Este índice se deriva del MSCI de Morgan Stanley, el cual se conoce como el MSCI EM Latin América. La base del índice MXLA es el 31 de diciembre de 1987.

LACI index: índice creado por JP Morgan que mide el comportamiento de las monedas de países de América Latina. El índice corresponde a un promedio ponderado por liquidez y operación de la tasa spot de las 6 monedas de los países más importantes de esta región (ARS, BRL, CLP, COP, MXN, PEN). El índice LACI empieza desde el 18 de noviembre de 1992 con un valor de 1706.52.

Fuente: Bloomberg

11. Mercado cambiario y de derivados¹

a. Tasas y montos del mercado cambiario

2019	8-oct	18-oct	25-oct	1-nov	8-nov	Variación semanal	Variación 4 semanas
Tasa promedio	3.452,67	3.428,44	3.395,48	3.338,10	3.340,62	2,52	-112,05
						0,08%	-3,25%
Depreciación año completo	13,33%	10,99%	7,21%	4,51%	6,20%		
Depreciación año corrido	6,24%	5,50%	4,48%	2,72%	2,80%		

Fuente: Tasa de Cambio promedio SET-FX

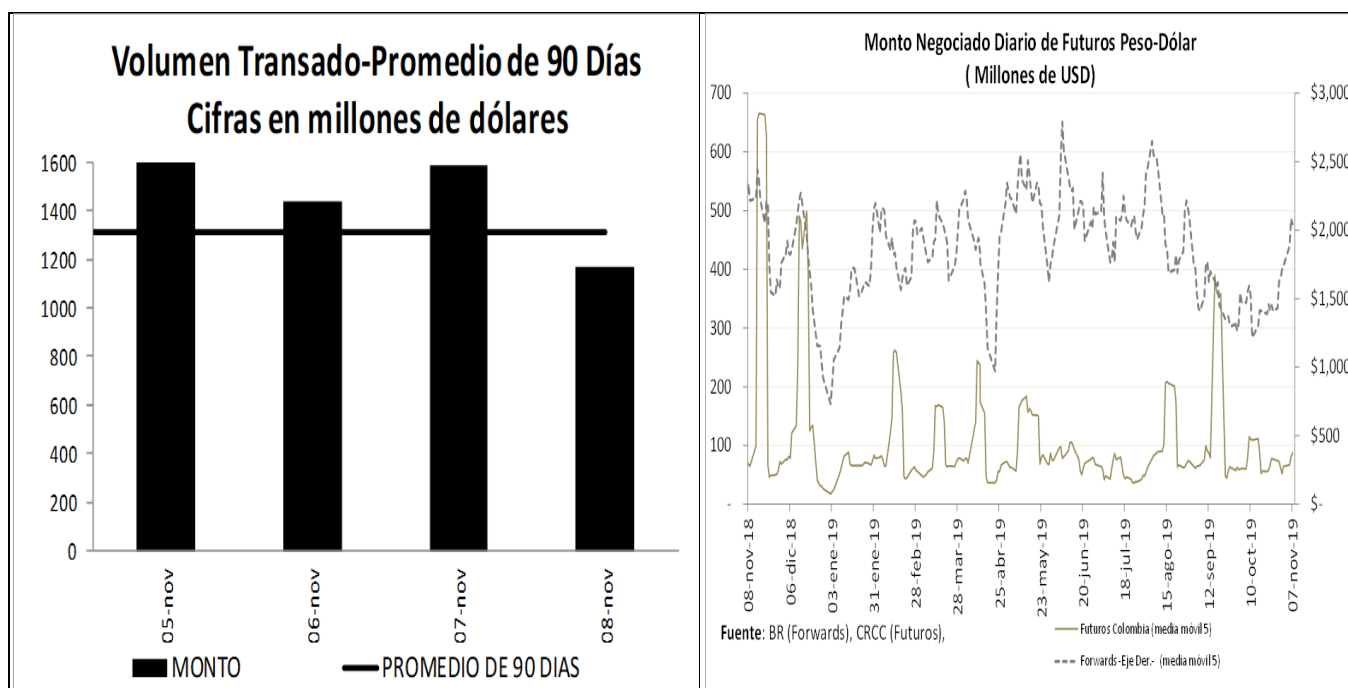

¹ Los Anexos 4 y 5 detallan información sobre el mercado cambiario y forward.

c. Pips, devaluaciones implícitas y tasas domésticas implícitas

Diferencial de Tasas NOV05 - NOV07						
	Monto promedio 3 meses*	Monto*	Dev. Implícita Ponderada		Devaluación Teórica	
			Semana Actual	Semana anterior	Semana Actual	Semana anterior
1 semana	1,680	1,685.23	1.21%	0.99%	2.58%	2.49%
1 mes	2,606	2,647.46	1.18%	0.98%	2.43%	2.41%
2 meses	391	410.35	1.35%	1.25%	2.35%	2.33%
3 meses	258	232.21	1.36%	1.38%	2.31%	2.28%
6 meses	235	221.69	1.69%	1.49%	2.35%	2.31%
1 año	220	210.54	2.12%	2.21%	2.38%	2.29%

Fuente: Operaciones reportadas por los IMC al Banco de la República

*Cifras en US\$ millones

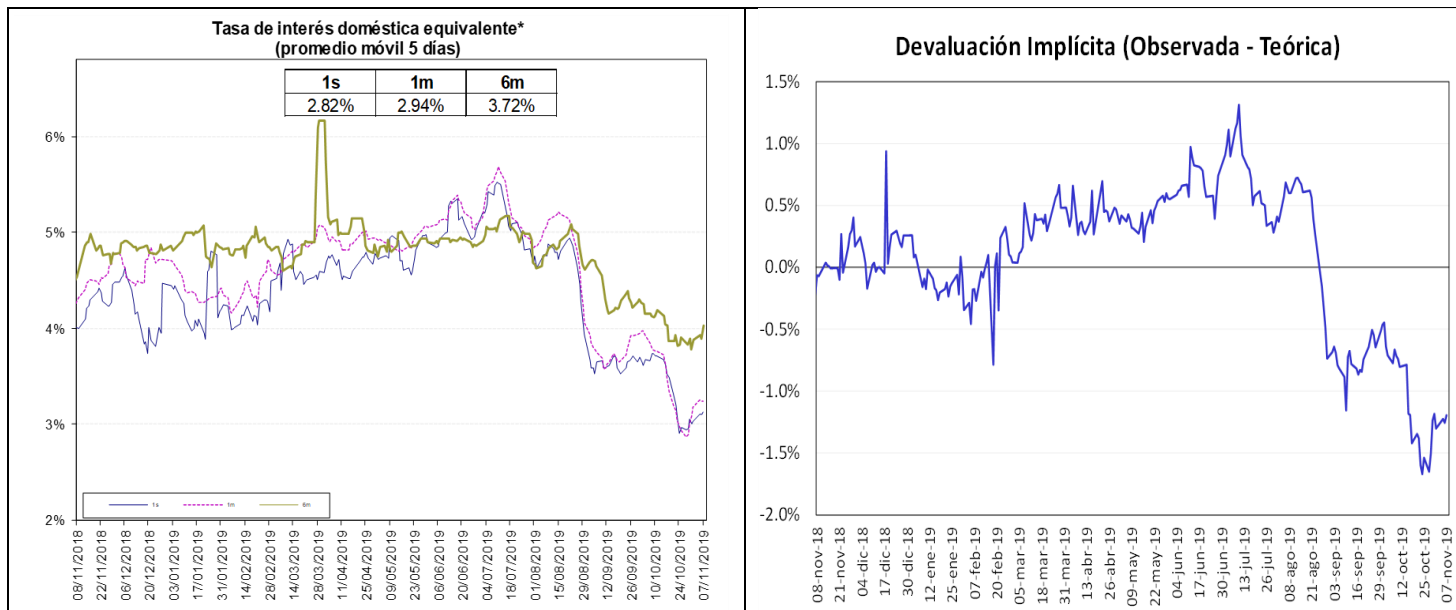

Fuente: Bloomberg y Banco de la República, cálculos DOAM.

La tasa de interés doméstica equivalente es obtenida de la relación de equilibrio que debe existir entre la misma, la tasa de interés externa y la devaluación implícita en los contratos a futuro de peso dólar para que no existan oportunidades de arbitraje. La fórmula para el cálculo es $(1+i) = (F/S)(1+i^*)$, en donde i es la tasa de interés doméstica, F es el promedio ponderado de los precios en los contratos a futuro para el plazo (forwards), S es el precio del dólar en el mercado de contado, e i^* es la tasa de interés externa al plazo especificado (LIBOR).

e. *Inversiones de los Fondos de Pensiones Obligatorias en renta variable*

**Evolución del Portafolio Fondos de Pensiones obligatorias
(% del fondo)**

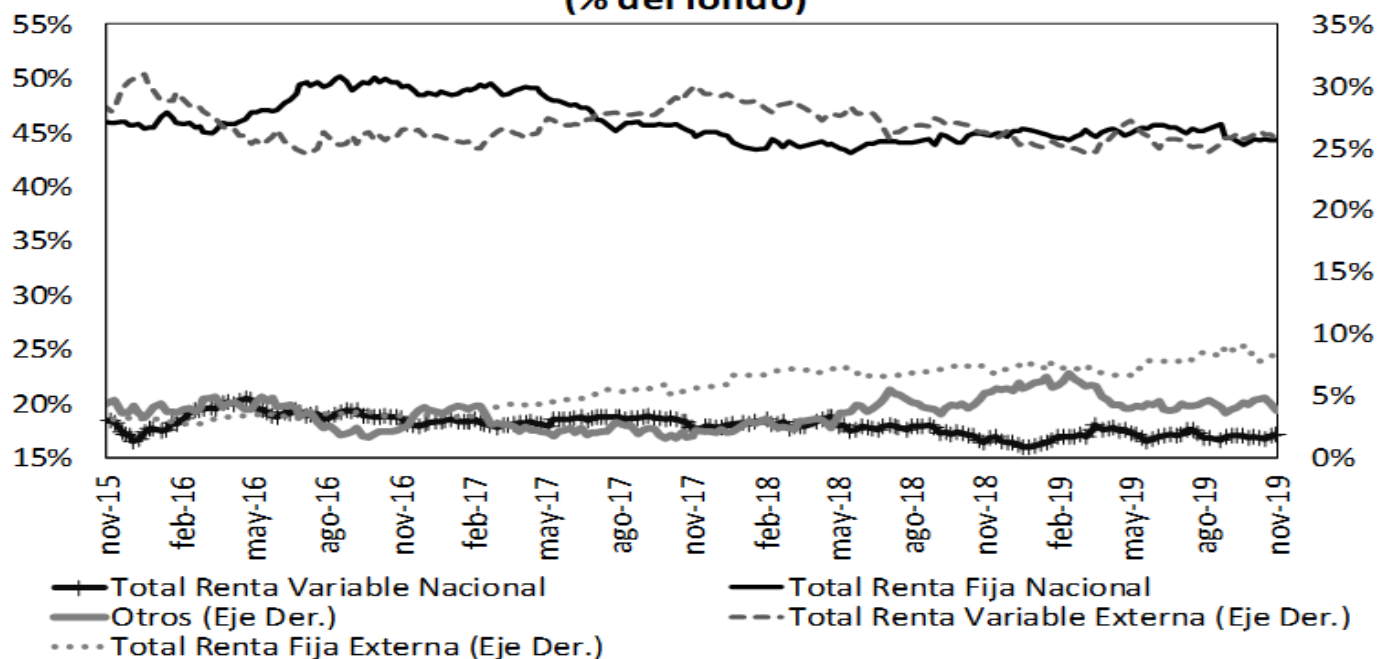

Fuente: Superintendencia Financiera de Colombia. Datos al 1 de noviembre de 2019.

	Evolución de las inversiones de los Fondos de Pensiones Obligatorias en Renta Variable Local (\$Billones) *					
	25-oct			1-nov		
	Renta Variable Local	Total portafolio	% del portafolio	Renta Variable Local	Total portafolio	% del portafolio
Conservador	1,78	26,07	6,85%	1,84	26,05	7,05%
Mayor Riesgo	3,53	12,60	28,02%	3,62	12,78	28,32%
Moderado	39,39	209,42	18,81%	39,62	209,40	18,92%
Retiro Programado	2,14	26,91	7,97%	2,20	26,77	8,23%
Total	46,85	275,00	17,04%	47,28	275,00	17,19%

Fuente: Formato 351- Superintendencia Financiera

*Datos Preliminares sujetos a retransmisión

De acuerdo con el Decreto 2955 de 2010, el límite máximo de inversión en acciones en el fondo conservador y de retiro programado es 20% del valor del fondo, en el fondo moderado hasta 45% del valor del fondo y en el fondo de mayor riesgo hasta 70% del valor del fondo.

12. Mercado de deuda pública²

a. Mercado primario

Tipo	Plazo Remanente (años)	Fecha de vencimiento	Última Subasta		Subasta Anterior		Diferencia puntos básicos
			Tasa Corte	Fecha	Tasa Corte	Fecha	
TES-CP	0,1	10-dic-19	4,74%	5-mar-19	4,75%	26-feb-19	-1
TES-CP	0,3	11-mar-20	4,59%	4-jun-19	4,62%	28-may-19	-3
TES-CP	0,6	10-jun-20	4,60%	3-sep-19	4,60%	27-ago-19	0
TES-CP	0,8	9-sep-20	4,70%	5-nov-19	4,65%	29-oct-19	5
TES-PESOS	0,7	24-jul-20	8,00%	27-ene-16	7,89%	13-ene-16	11
TES-PESOS	2,5	4-may-22	5,85%	11-oct-17	6,01%	9-oct-17	-16
TES-PESOS	4,7	24-jul-24	6,79%	25-mar-15	6,96%	11-mar-15	-17
TES-PESOS	6,1	26-nov-25	5,41%	14-ago-19	5,30%	24-jul-19	11
TES-PESOS	6,8	26-ago-26	6,39%	11-oct-17	6,58%	9-oct-17	-19
TES-PESOS	8,5	28-abr-28	5,81%	14-ago-19	5,71%	24-jul-19	10
TES-PESOS	10,9	18-sep-30	7,25%	26-sep-16	7,24%	14-sep-16	1
TES-PESOS	12,7	30-jun-32	7,47%	24-oct-18	7,30%	10-oct-18	17
TES-PESOS	15,0	18-oct-34	6,27%	14-ago-19	6,13%	24-jul-19	14
TES-UVR	1,3	10-mar-21	2,48%	4-oct-17	2,49%	20-sep-17	-1
TES-UVR	3,3	23-feb-23	1,62%	21-ago-19	1,67%	8-ago-19	-5
TES-UVR	5,5	7-may-25	3,07%	15-feb-17	3,03%	2-ago-17	4
TES-UVR	7,4	17-mar-27	2,13%	21-ago-19	2,19%	8-ago-19	-6
TES-UVR	13,4	25-mar-33	4,73%	18-feb-16	4,63%	3-feb-16	10
TES-UVR	15,4	4-abr-35	3,62%	20-feb-19	3,63%	6-feb-19	-1
TES-UVR	17,3	25-feb-37	2,74%	21-ago-19	2,76%	8-ago-19	-2
TES-UVR	29,6	16-jun-49	3,86%	28-jun-18	3,87%	30-may-18	-1

b. Curva de rendimientos de TES

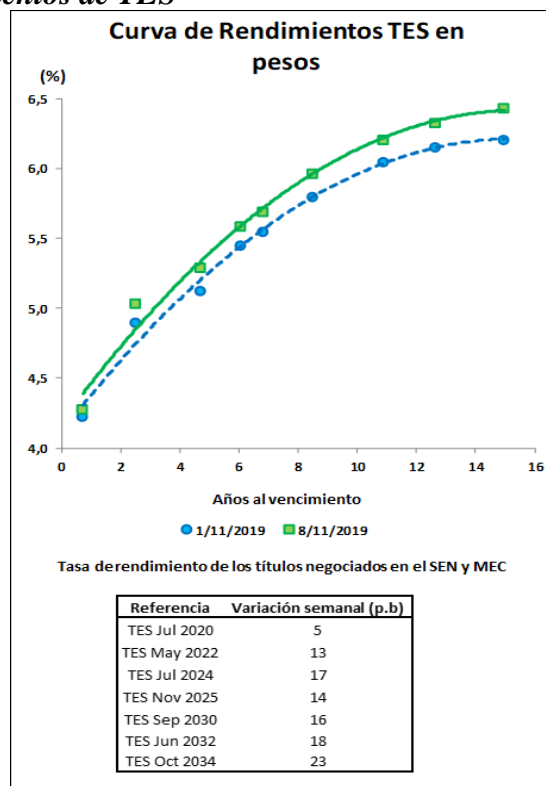

² El Anexo 6 detalla información sobre el mercado de deuda pública.

c. **Compras Netas de TES en pesos**

Negociación* TES en Pesos (Compras - Ventas)

	Corrido del 2019	Desde Anuncio JP Morgan	Movimiento Neto del 1 al 7 de noviembre de 2019	Tramo Corto (0-3 años)	Tramo Medio (3-5 años)	Tramo Largo (>5 años)	Movimiento del 1 al 8 de noviembre de 2019	Corrido de noviembre de 2019
Bancos Comerciales	2'086	(3'904)	93	24	59	(386)	(303)	(411)
Compañía de Financiamiento Comercial	4	(15)	-	-	-	-	-	-
Cooperativas	-	-	-	-	-	-	-	-
Corporaciones Financieras	(1'685)	(1'771)	(239)	(347)	(21)	270	(98)	(48)
TOTAL ESTABLECIMIENTOS DE CRÉDITO	405	(5'691)	(146)	(323)	38	(116)	(401)	(459)
Fondos de Pensiones y Cesantías	16	(57)	(11)	(9)	(2)	-	(11)	(11)
Propia	10'107	7'962	(130)	(0)	(100)	64	(37)	8
Terceros	5'892	4'260	(133)	(0)	(95)	45	(50)	(16)
<i>Pasivos Pensionales</i>	-	(70)	-	-	-	-	-	-
Fondos de Pensiones - Prima Media	-	(70)	-	-	-	-	-	-
Total Fondos de Pensiones y Cesantías	10'123	7'836	(141)	(9)	(102)	64	(48)	(3)
Sociedades Comisionistas de Bolsa	(113)	666	282	155	87	108	349	278
Propia	169	(1430)	15	22	(4)	(9)	9	(1)
Terceros	0	1	-	-	-	-	-	-
<i>Extranjeros</i>	-	(172)	-	-	-	-	-	-
<i>FIC</i>	-	-	-	-	-	-	-	-
Total Sociedades Comisionistas de Bolsa	56	(764)	297	177	83	99	358	277
Sociedades Fiduciarias	2	(1'413)	(4)	(18)	7	9	(3)	2
Propia	2'745	64'894	99	170	(1)	(45)	124	(91)
Terceros	184	63'598	9	126	(29)	(88)	9	(12)
<i>Extranjeros***</i>	159	776	41	47	(8)	(7)	33	65
<i>FIC</i>	1'586	7'515	17	(5)	10	20	26	(1)
<i>Pasivos Pensionales</i>	2'746	63'481	95	152	6	(36)	122	(89)
Total Sociedades Fiduciarias	2'746	63'481	95	152	6	(36)	122	(89)
Compañías de Seguros y Capitalización	711	1'133	21	45	(8)	(16)	21	254
Propia	2	(7)	-	-	-	-	-	-
Terceros	2	(7)	-	-	-	-	-	-
<i>Pasivos Pensionales</i>	713	1'126	21	45	(8)	(16)	21	254
Total Compañías de Seguros y Capitalización	713	1'126	21	45	(8)	(16)	21	254
Sociedades Administradoras de Inversión	-	(3)	-	-	-	-	-	-
Propia	-	(23)	-	-	-	-	-	-
Terceros	-	(23)	-	-	-	-	-	-
<i>FIC</i>	-	(26)	-	-	-	-	-	-
Total Sociedades Administradoras de Inversión	-	(26)	-	-	-	-	-	-
TOTAL ENTIDADES FINANCIERAS NO BANCARIAS	13'638	71'654	272	364	(22)	110	453	439
Total Entidades Financieras Especiales**	846	1'403	(7)	86	(32)	12	66	156
Total Entidades Públicas****	2'972	16'343	223	223	-	-	223	223
Otros*****	(110)	(11'409)	10	-	15	1	16	12
<i>Extranjeros</i>	39	(0)	(5)	-	-	-	-	(0)
TOTAL MOVIMIENTO NETO	17'751	72'300	352	350	-	7	357	374

Cifras en Miles de Millones de Pesos. Fuente: Banco de la República. Información Actualizada al 08 de noviembre de 2019

*Corresponde a los flujos nominales por operaciones compra-venta contra pago (420 y 422) y transferencias (423). Además, se incluyen las emisiones y vencimientos.

**Las entidades financieras especiales son Fogafin, Bancoldex, ICETEX, Fogacoop, las Cajas Promotoras de Vivienda de la Nación, el FEN, entre otras.

*** Los recursos de extranjeros son mayoritariamente administrados por BNP Paribas, Cititrust, Corpbanca Trust y Fiduciaria Bogotá.

**** Dentro de las Entidades Públicas se registran los movimientos del Banco de la República.

***** Dentro de Otros se registran los movimientos de la Bolsa de Valores de Colombia, DECEVAL, la Cámara de Riesgo Central de Contraparte y Personas Jurídicas.

Negociación* TES UVR (Compras - Ventas)

	Corrido del 2019	Desde Anuncio JP Morgan	Movimiento Neto del 1 al 7 de noviembre de 2019	Tramo Corto (0-3 años)	Tramo Medio (3-5 años)	Tramo Largo (>5 años)	Movimiento del 1 al 8 de noviembre de 2019	Corrido de noviembre de 2019
Bancos Comerciales	(759)	5'881	183	193	106	(64)	234	239
Compañía de Financiamiento Comercial	1	1	-	-	-	-	-	-
Cooperativas	-	-	-	-	-	-	-	-
Corporaciones Financieras	(27)	(1'381)	(2)	50	(4)	2	48	47
TOTAL ESTABLECIMIENTOS DE CRÉDITO	(785)	4'501	181	243	102	(62)	282	287
Fondos de Pensiones y Cesantías	5	0	-	-	-	-	-	-
Propia	4'238	29'656	(61)	(166)	(32)	27	(172)	(130)
Terceros	2'141	20'893	(31)	(38)	(27)	(69)	(134)	(104)
<i>Pasivos Pensionales</i>	-	(21)	-	-	-	-	-	-
Fondos de Pensiones - Prima Media	-	(21)	-	-	-	-	-	-
Total Fondos de Pensiones y Cesantías	4'243	29'635	(61)	(166)	(32)	27	(172)	(130)
Sociedades Comisionistas de Bolsa	(108)	(16)	(72)	(80)	(6)	31	(55)	(79)
Propia	(150)	(156)	(21)	-	(21)	0	(21)	(42)
Terceros	-	(38)	-	-	-	-	-	-
<i>Extranjeros</i>	-	(63)	-	-	-	-	-	-
<i>FIC</i>	(258)	(172)	(93)	(80)	(27)	31	(76)	(121)
Total Sociedades Comisionistas de Bolsa	(258)	(172)	(93)	(80)	(27)	31	(76)	(121)
Sociedades Fiduciarias	(2)	(117)	(3)	3	(3)	-	0	0
Propia	1'002	9'127	(14)	11	(31)	10	(11)	(46)
Terceros	1'064	14'555	1	-	-	1	1	(38)
<i>Extranjeros***</i>	(222)	397	(1)	-	(0)	(1)	(1)	(7)
<i>FIC</i>	418	3'161	16	-	-	19	19	22
<i>Pasivos Pensionales</i>	999	9'010	(17)	14	(34)	10	(11)	(46)
Total Sociedades Fiduciarias	999	9'010	(17)	14	(34)	10	(11)	(46)
Compañías de Seguros y Capitalización	(69)	1'371	3	3	-	-	3	3
Propia	-	1	-	-	-	-	-	-
Terceros	-	1	-	-	-	-	-	-
<i>Pasivos Pensionales</i>	(69)	1'372	3	3	-	-	3	3
Total Compañías de Seguros y Capitalización	(69)	1'372	3	3	-	-	3	3
Sociedades Administradoras de Inversión	-	(0)	-	-	-	-	-	-
Propia	-	(14)	-	-	-	-	-	-
Terceros	-	(14)	-	-	-	-	-	-
<i>FIC</i>	-	(14)	-	-	-	-	-	-
Total Sociedades Administradoras de Inversión	-	(14)	-	-	-	-	-	-
TOTAL ENTIDADES FINANCIERAS NO BANCARIAS	4'916	39'831	(167)	(230)	(93)	68	(255)	(295)
Total Entidades Financieras Especiales**	(400)	(170)	(11)	(14)	(8)	(3)	(24)	(24)
Total Entidades Públicas****	(1'934)	2'046	(3)	-	-	(3)	(3)	(3)
Otros*****	(83)	830	-	-	-	-	-	35
<i>Extranjeros</i>	-	(0)	-	-	-	-	-	32
TOTAL MOVIMIENTO NETO	1'714	47'038	-	-	-	-	-	-

Cifras en Miles de Millones de Pesos. Fuente: Banco de la República. Información Actualizada al 08 de noviembre de 2019

*Corresponde a los flujos nominales por operaciones compra-venta contra pago (420 y 422) y transferencias (423). Además, se incluyen las emisiones y vencimientos.

**Las entidades financieras especiales son Fogafin, Bancoldex, ICETEX, Fogacoop, las Cajas Promotoras de Vivienda de la Nación, el FEN, entre otras.

*** Los recursos de extranjeros son mayoritariamente administrados por BNP Paribas, Cititrust, Corpbanca Trust y Fiduciaria Bogotá.

**** Dentro de las Entidades Públicas se registran los movimientos del Banco de la República.

***** Dentro de Otros se registran los movimientos de la Bolsa de Valores de Colombia, DECEVAL, la Cámara de Riesgo Central de Contraparte y Personas Jurídicas.

13. Participación de Extranjeros en TES

Compras Netas de TES por parte de Inversionistas Extranjeros

Denominación	Corrido de 2019	Desde Anuncio JP Morgan	Entre el 01 y el 07 de noviembre	Entre el 01 y el 08 de noviembre	Corrido de noviembre	Saldo Compras Netas al 08 de noviembre del 2019	% Saldo Disponible TES Pesos o UVR	% Saldo Total TES
<i>Spot</i> Pesos	\$ 211	\$ 63'587	\$ 4	\$ 10	\$ (12)	\$ 76'014	36.0%	24.0%
<i>UVR</i>	\$ 1'064	\$ 1'417	\$ 1	\$ 1	\$ (6)	\$ 2'742	2.6%	0.9%
<i>Forward*</i> Pesos	\$ (550)	\$ (2'088)	\$ (1'041)	\$ (1'041)	\$ (1'273)	\$ 2'875	1.4%	0.9%

Cifras en miles de millones de pesos. * Información disponible hasta el 07 de noviembre de 2019

Saldo de TES Pesos del Offshore en los Mercados Spot y Forward Como Porcentaje del Saldo Disponible

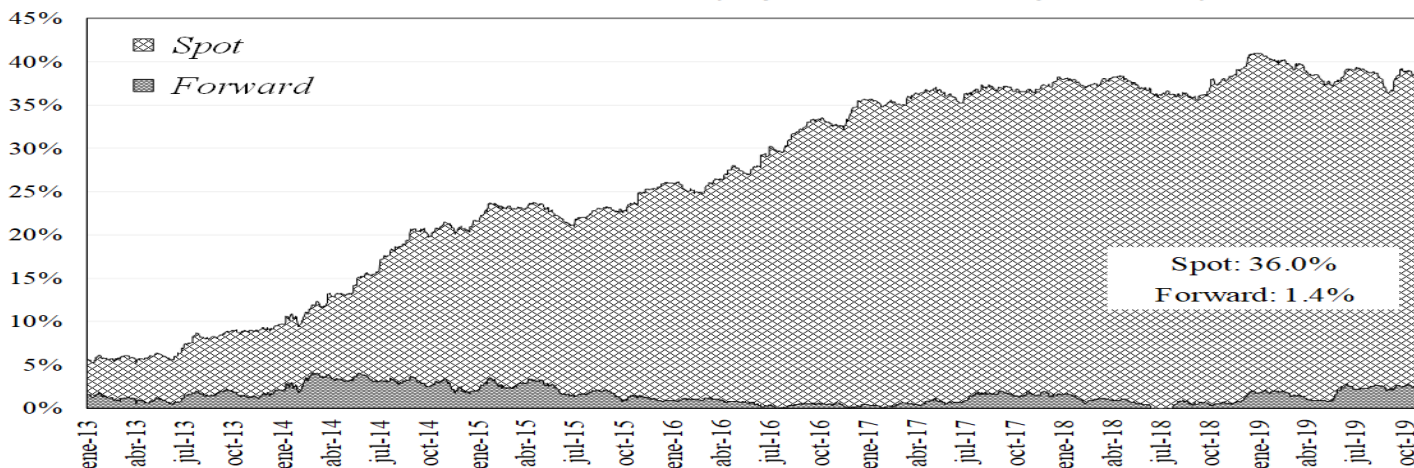

Saldo del Offshore en TES Pesos y TES UVR Como Porcentaje del Saldo Total

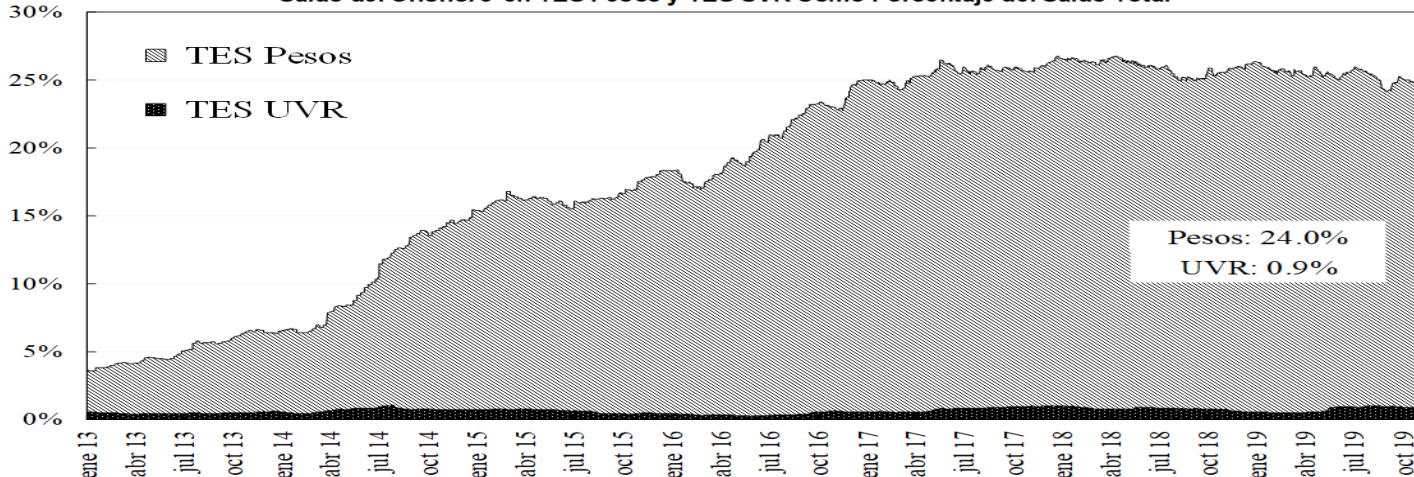

14. Mercado de renta variable³

	noviembre 8	Variación			
		1 semana	1 mes	Año Corrido	Año Completo
COLCAP	1.636,23	-0,59%	2,91%	23,40%	14,83%
Monto Promedio Diario Semanal	167,40 *	7,5%	153,2%	394,4%	29,8%

* Miles de millones de pesos

³ El anexo 7 detalla información del mercado de renta variable.

COLCAP Y VOLUMEN DIARIO TRANSADO EN LAS ACCIONES QUE LO COMPONEN

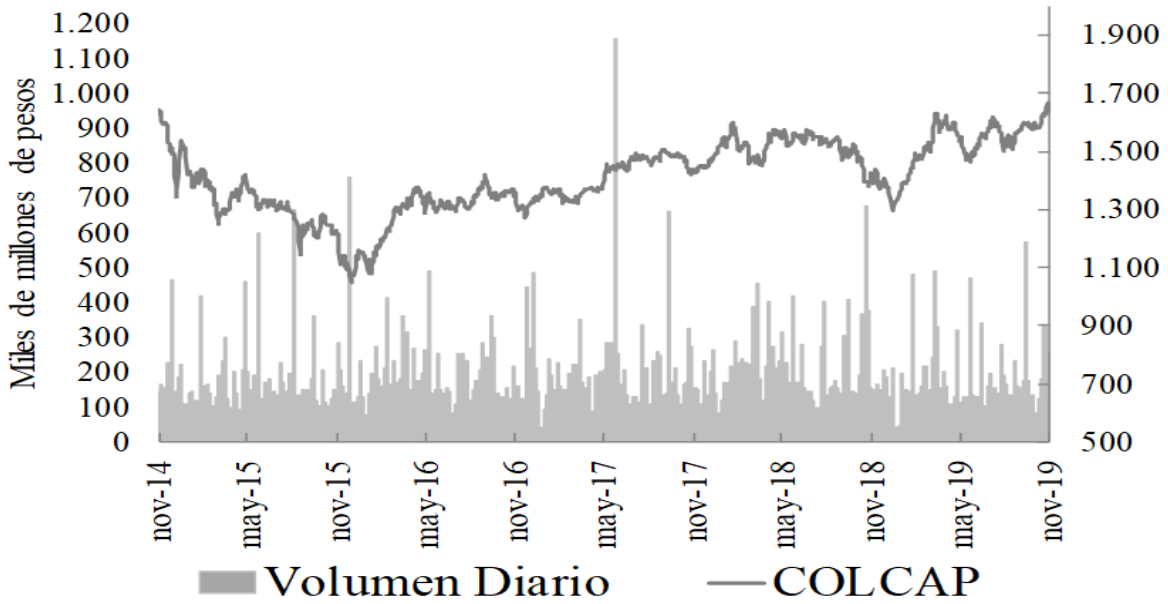

15. Resumen del mercado colombiano.

Tasa Cero Cupón De TES En Pesos

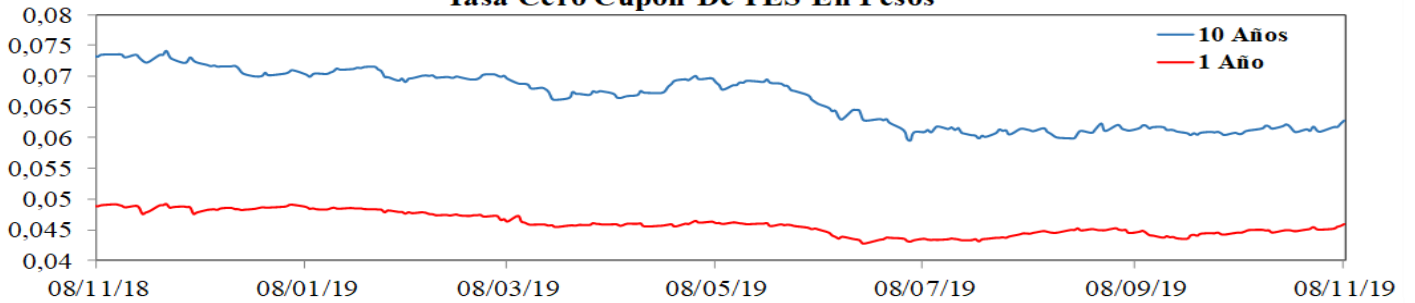

COLCAP

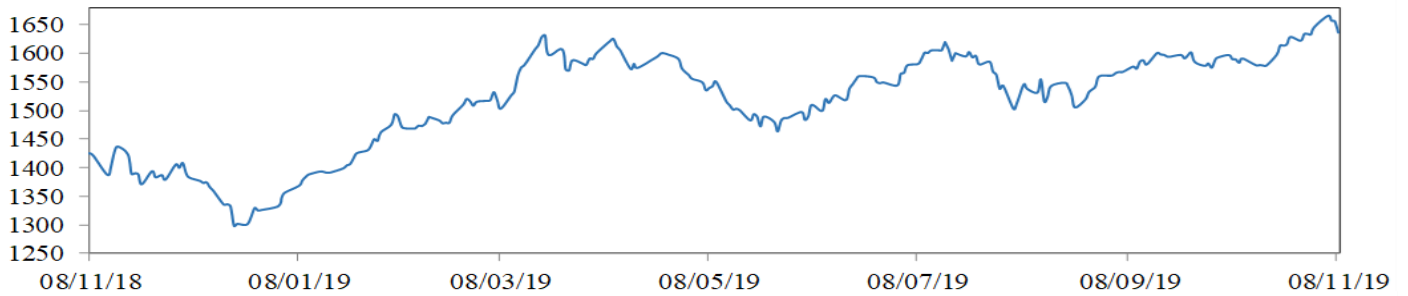

COP/USD

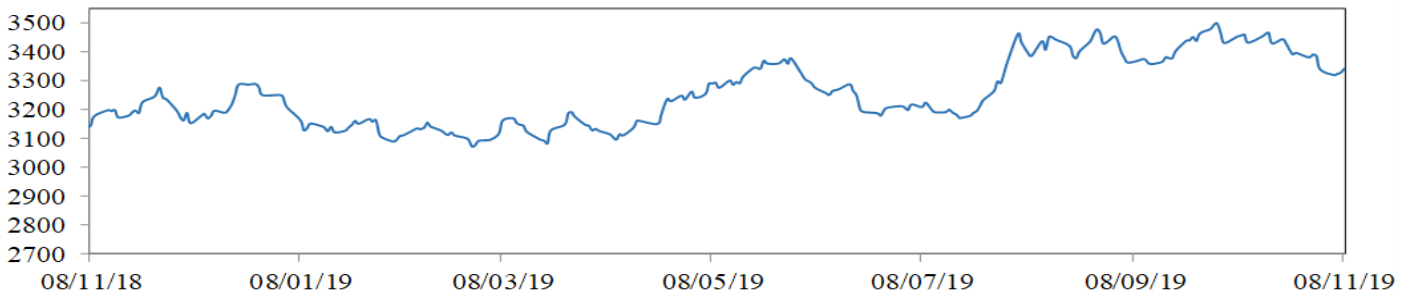

16. Calendario económico

a. Semana anterior

LUNES	MARTES	MIÉRCOLES	JUEVES	VIERNES
4 Noviembre	5 Noviembre	6 Noviembre	7 Noviembre	8 Noviembre
Alemania Markit/BME Germany Manufacturing PMI Oct F Esp: 41.9 Ant: 41.9 Obs: 42.1 Zona Euro Markit Eurozone Manufacturing PMI Oct F Esp: 45.7 Ant: 45.7 Obs: 45.9 Reino Unido Markit/CIPS UK Construction PMI Oct Esp: 44.1 Ant: 43.3 Obs: 44.2 Chile Economic Activity YoY Sep Esp: 3.5% Ant: 3.7% Obs: 3.0% Estados Unidos Durable Goods Orders Sep F Esp: -1.1% Ant: -1.1% Obs: -1.2% Estados Unidos Factory Orders Sep Esp: -0.5% Ant: -0.1% Obs: -0.6% Estados Unidos Factory Orders Ex Trans Sep Esp: -- Ant: 0.0% Obs: -0.1% China Caixin China PMI Composite Oct Esp: -- Ant: 51.9 Obs: 52.0 China Caixin China PMI Services Oct Esp: 51.1 Ant: 51.3 Obs: 51.1	Reino Unido Markit/CIPS UK Services PMI Oct Esp: 49.7 Ant: 49.5 Obs: 50.0 Reino Unido Markit/CIPS UK Composite PMI Oct Esp: 49.5 Ant: 49.3 Obs: 50.0 Chile Retail Sales YoY Sep Esp: 1.8% Ant: 2.3% Obs: -0.9% Brasil Markit Brazil PMI Services Oct Esp: -- Ant: 51.8 Obs: 51.2 Brasil Markit Brazil PMI Composite Oct Esp: -- Ant: 52.5 Obs: 51.8 Estados Unidos Trade Balance Sep Esp: -5.24e+10 Ant: -5.49e+10 Obs: -5.25e+10 Estados Unidos ISM Non-Manufacturing Index Oct Esp: 53.5 Ant: 52.6 Obs: 54.7 Colombia CPI YoY Oct Esp: 3.85% Ant: 3.82% Obs: 3.86% Japón Jibun Bank Japan PMI Composite Oct F Esp: -- Ant: 49.8 Obs: 49.1	España Markit Spain Composite PMI Oct Esp: 51.4 Ant: 51.7 Obs: 51.2 Francia Markit France Services PMI Oct F Esp: 52.9 Ant: 52.9 Obs: 52.9 Francia Markit France Composite PMI Oct F Esp: 52.6 Ant: 52.6 Obs: 52.6 Alemania Markit Germany Services PMI Oct F Esp: 51.2 Ant: 51.2 Obs: 51.6 Alemania Markit/BME Germany Composite PMI Oct F Esp: 48.6 Ant: 48.6 Obs: 48.9 Zona Euro Markit Eurozone Services PMI Oct F Esp: 51.8 Ant: 51.8 Obs: 52.2 Zona Euro Markit Eurozone Composite PMI Oct F Esp: 50.2 Ant: 50.2 Obs: 50.6 Zona Euro Retail Sales YoY Sep Esp: 2.4% Ant: 2.1% Obs: 3.1% Rusia CPI YoY Oct Esp: 3.8% Ant: 4.0% Obs: 3.8%	Alemania Markit Germany Construction PMI Oct Esp: -- Ant: 50.1 Obs: 51.5 Sudáfrica Manufacturing Prod NSA YoY Sep Esp: -0.9% Ant: -1.8% Obs: -2.4% Brasil FGV Inflation IGP-DI YoY Oct Esp: 3.19% Ant: 3.00% Obs: 3.29% Reino Unido Bank of England Bank Rate 39387 Esp: 0.750% Ant: 0.750% Obs: 0.750% Brasil IBGE Inflation IPCA YoY Oct Esp: 2.50% Ant: 2.89% Obs: 2.54% México CPI YoY Oct Esp: 3.00% Ant: 3.00% Obs: 3.02% Perú Reference Rate 39387 Esp: 2.50% Ant: 2.50% Obs: 2.25% Japón Labor Cash Earnings YoY Sep Esp: 0.1% Ant: -0.2% Obs: 0.8% Japón Real Cash Earnings YoY Sep Esp: -0.4% Ant: -0.6% Obs: 0.6%	Japón Leading Index CI Sep P Esp: 92.2 Ant: 91.9 Obs: 92.2 Francia Current Account Balance Sep Esp: -- Ant: -2.5e+09 Obs: -2.7e+09 Francia Industrial Production YoY Sep Esp: 0.3% Ant: -1.4% Obs: 0.1% Francia Manufacturing Production YoY Sep Esp: 0.1% Ant: -1.6% Obs: 0.4% Brasil FGV CPI IPC-S 39387 Esp: -0.03% Ant: -0.09% Obs: 0.01% Canadá Net Change in Employment Oct Esp: 15000 Ant: 53700 Obs: -1800 Canadá Unemployment Rate Oct Esp: 5.5% Ant: 5.5% Obs: 5.5% Estados Unidos U. of Mich. Sentiment Nov P Esp: 95.5 Ant: 95.5 Obs: 95.7 China CPI YoY Oct Esp: 3.4% Ant: 3.0% Obs: 3.8%

b. Semana actual

LUNES	MARTES	MIÉRCOLES	JUEVES	VIERNES
11 Noviembre	12 Noviembre	13 Noviembre	14 Noviembre	15 Noviembre
Reino Unido GDP QoQ 3Q P Esp: 0.4% Ant: -0.2% Obs: 0.3% Reino Unido GDP YoY 3Q P Esp: 1.1% Ant: 1.3% Obs: 1.0% Reino Unido Industrial Production YoY Sep Esp: -1.2% Ant: -1.8% Obs: -1.4% Reino Unido Manufacturing Production YoY Sep Esp: -1.6% Ant: -1.7% Obs: -1.8% Reino Unido Construction Output YoY Sep Esp: 0.8% Ant: 2.4% Obs: 0.5% India Industrial Production YoY Sep Esp: -2.5% Ant: -1.1% Obs: -4.3% México Industrial Production NSA YoY Sep Esp: -1.7% Ant: -1.3% Obs: -1.8% México Manuf. Production NSA YoY Sep Esp: 0.2% Ant: -0.5% Obs: 0.8%	Japón Machine Tool Orders YoY Oct P Esp: -- Ant: -35.5% Obs: -37.4% Francia Bank of France Ind. Sentiment Oct Esp: 97 Ant: 96 Obs: 98 Reino Unido Claimant Count Rate Oct Esp: -- Ant: 3.3% Obs: 3.4% Reino Unido Jobless Claims Change Oct Esp: -- Ant: 21100 Obs: 33000 Reino Unido ILO Unemployment Rate 3Mths Sep Esp: 3.9% Ant: 3.9% Obs: 3.8% Estados Unidos NFIB Small Business Optimism Oct Esp: 102.0 Ant: 101.8 Obs: 102.4	Alemania CPI YoY Oct F Esp: 1.1% Ant: 1.1% Obs: -- Reino Unido CPI YoY Oct Esp: 1.6% Ant: 1.7% Obs: -- Sudáfrica Retail Sales Constant YoY Sep Esp: 1.9% Ant: 1.1% Obs: -- India CPI YoY Oct Esp: 4.35% Ant: 3.99% Obs: -- Brasil Retail Sales YoY Sep Esp: 2.1% Ant: 1.3% Obs: -- Rusia GDP YoY 3Q A Esp: 1.7% Ant: 0.9% Obs: -- Estados Unidos CPI YoY Oct Esp: 1.7% Ant: 1.7% Obs: -- Japón GDP SA QoQ 3Q P Esp: 0.2% Ant: 0.3% Obs: -- China Industrial Production YoY Oct Esp: 5.4% Ant: 5.8% Obs: --	Alemania GDP SA QoQ 3Q P Esp: -0.1% Ant: -0.1% Obs: -- Zona Euro GDP SA QoQ 3Q P Esp: 0.2% Ant: 0.2% Obs: -- Zona Euro GDP SA YoY 3Q P Esp: 1.1% Ant: 1.1% Obs: -- Colombia Manufacturing Production YoY Sep Esp: 2.8% Ant: 0.1% Obs: -- Colombia Retail Sales YoY Sep Esp: 7.5% Ant: 9.5% Obs: -- Colombia Trade Balance Sep Esp: -7.61e+08 Ant: -1,4266e+13 Obs: -- Colombia GDP NSA YoY 3Q Esp: 3.3% Ant: 3.0% Obs: -- Colombia GDP QoQ 3Q Esp: 0.9% Ant: 1.4% Obs: -- México Overnight Rate 41944 Esp: 7.50% Ant: 7.75% Obs: --	Italia Trade Balance Total Sep Esp: -- Ant: 2,585e+12 Obs: -- Zona Euro CPI YoY Oct F Esp: 0.7% Ant: 0.7% Obs: -- Zona Euro CPI Core YoY Oct F Esp: 1.1% Ant: 1.1% Obs: -- Estados Unidos Empire Manufacturing Nov Esp: 6.0 Ant: 4.0 Obs: -- Canadá Int'l Securities Transactions Sep Esp: -- Ant: 4.99e+09 Obs: -- Estados Unidos Retail Sales Ex Auto and Gas Oct Esp: 0.3% Ant: 0.0% Obs: -- Estados Unidos Capacity Utilization Oct Esp: 77.0% Ant: 77.5% Obs: -- Colombia Economic Activity NSA YoY Sep Esp: 3.3% Ant: 3.4% Obs: -- Perú Economic Activity YoY Sep Esp: 2.5% Ant: 3.4% Obs: --

ANEXO 1: OPERACIONES DE MERCADO ABIERTO

Cuadro 1¹

Saldos Contables de OMAS del Banco de la República			
Cifras en miles de millones de pesos			
	30-ago-19	30-sep-19	Diferencia Mes Anterior
I. Operaciones Definitivas 1/	13.971,2	14.026,4	-55,2
A. Tes clase A	0	0	0,0
B. Tes clase B	13.971,2	14.026,4	-55,2
C. TES ley 546	0	0	0,0
D. Títulos Fogafin	0	0	0,0
Títulos Hipotecarios Clase A	0	0	0,0
Títulos Hipotecarios Clase B	0	0	0,0
Títulos Hipotecarios Clase C	0	0	0,0
Títulos Capitalización Banca Pública	0	0	0,0
II. Operaciones Transitorias	15.227	8.582	6.644,5
E. Expansión transitoria	15.304	8.914	6.390,0
Repos a 1 día	9.039,1	7.014,1	2.025,0
Repos a 7 día	750,0	0,0	750,0
Repos a 14 días	4.250,0	0,0	4.250,0
Repos a 30 días	265	250	15,0
Repos a 60 días	0	0	0,0
Repos a 90 días	1.000	1.650	-650,0
Repos a 120 días	0	0	0,0
F. Contracción transitoria	77	332	-254,5
Repo reversa	0	0	0,0
Depósitos Remunerados	77	332	-254,7
Total (I + II)	29.198	22.609	6.589,3

Fuente: Banco de la República

1/. Corresponde al valor presente de los saldos de los títulos en el portafolio del BR valorados a tasas de mercado.

Cuadro 2

Total saldo de operaciones de mercado abierto por plazos al vencimiento al 08-nov-2019
Montos en miles de millones

	PLAZO					TOTAL	VARIACION	
	4	7	14	30	90		SEMANAL	ANO CORRIDO
DEPÓSITOS CONTRACCION	70.80	0.00	0.00	0.00	0.00	70.80	49.26	67.80
SUBASTA	0.00	0.00	0.00	0.00	0.00	0.00	0.00	0.00
VENTANILLA	70.80	0.00	0.00	0.00	0.00	70.80	49.26	-281.83
REPOS EXPANSION (REPO B.R.)	4,821.42	0.00	0.00	0.00	1,000.00	5,821.420	-3,258.09	-1,086.18
SUBASTA	4,821.42	0.00	0.00	0.00	1,000.00	5,821.42	-3,258.09	-1,086.18
VENTANILLA	0.00	0.00	0.00	0.00	0.00	0.00	0.00	0.00
OVERNIGHT	85.00	0.00	0.00	0.00	0.00	85.00	85.00	85.00
APOYO TRANSITORIO	0.00	0.00	0.00	0.00	0.00	0.00	0.00	0.00
SUBASTA	0.00	0.00	0.00	0.00	0.00	0.00	0.00	0.00
VENTANILLA	0.00	0.00	0.00	0.00	0.00	0.00	0.00	0.00

Fuente: DFV

¹ Datos disponibles hasta el 30 de Septiembre de 2019

Cuadro 3

Banco de la República
Sección Mesa de Dinero
MILES DE MILLONES DE \$

COMPOSICION DEL SALDO DE LAS OPERACIONES DE MERCADO ABIERTO

FECHA	OPERACIONES DE CONTRACCIÓN			OPERACIONES DE EXPANSIÓN			
	SUBASTA	VENTANILLA	SALDO	REPOS ENTIDADES FINANCIERAS			
				SUBASTA	VENTANILLA	OVERNIGHT	SALDO
06/07/2018	0.00	373.53	373.53	7484.50	0.00	0.00	7484.50
13/07/2018	0.00	33.44	33.44	6300.68	0.00	0.00	6300.68
19/07/2018	0.00	27.72	27.72	6808.51	28.00	0.00	6836.51
27/07/2018	0.00	76.12	76.12	4767.93	35.00	0.00	4802.93
03/08/2018	0.00	103.81	103.81	8223.31	0.00	0.00	8223.31
10/08/2018	0.00	224.76	224.76	5858.05	0.00	0.00	5858.05
17/08/2018	0.00	90.66	90.66	4706.30	0.00	0.00	4706.30
24/08/2018	0.00	22.67	22.67	6791.86	0.00	0.00	6791.86
31/08/2018	0.00	66.22	66.22	7711.06	20.00	0.00	7731.06
07/09/2018	0.00	99.82	99.82	4908.80	2.00	0.00	4910.80
14/09/2018	0.00	102.23	102.23	3011.50	1.90	0.00	3013.40
21/09/2018	0.00	84.53	84.53	3532.70	0.00	0.00	3532.70
28/09/2018	0.00	102.63	102.63	7117.34	105.00	61.00	7283.34
05/10/2018	0.00	199.43	199.43	7510.74	0.00	0.00	7510.74
12/10/2018	0.00	93.34	93.34	11000.00	0.00	0.00	11000.00
19/10/2018	0.00	285.31	285.31	11042.02	0.00	0.00	11042.02
26/10/2018	0.00	85.47	85.47	8770.40	0.00	0.00	8770.40
02/11/2018	0.00	93.02	93.02	8192.54	3.00	0.00	8195.54
09/11/2018	0.00	70.13	70.13	10144.62	4.28	16.00	10164.90
16/11/2018	0.00	68.63	68.63	8178.55	0.00	0.00	8178.55
23/11/2018	0.00	199.44	199.44	5689.30	0.00	0.00	5689.30
30/11/2018	0.00	226.91	226.91	9800.00	35.00	11.00	9846.00
07/12/2018	0.00	50.88	50.88	6891.34	0.00	0.00	6891.34
14/12/2018	0.00	894.57	894.57	5242.50	0.00	0.00	5242.50
21/12/2018	0.00	82.73	82.73	7058.09	0.00	20.00	7078.09
28/12/2018	0.00	68.22	68.22	9102.97	25.00	0.00	9127.97
04/01/2019	0.00	73.97	73.97	7913.98	0.00	0.00	7913.98
11/01/2019	0.00	73.95	73.95	7913.98	0.00	0.00	7913.98
18/01/2019	0.00	73.97	73.97	7913.98	0.00	0.00	7913.98
25/01/2019	0.00	110.75	110.75	20866.15	0.00	0.00	20866.15
02/01/2019	0.00	236.87	236.87	16536.96	0.00	0.00	16536.96
08/02/2019	0.00	104.27	104.27	16710.96	0.00	0.00	16710.96
15/02/2019	0.00	73.37	73.37	15641.42	561.70	0.00	16203.12
22/02/2019	0.00	125.23	125.23	13686.58	0.00	0.00	13686.58
01/03/2019	0.00	78.83	78.83	12806.56	0.00	0.00	12806.56
08/03/2019	0.00	76.29	76.29	13579.15	0.00	0.00	13579.15
15/03/2019	0.00	77.21	77.21	10361.92	330.00	0.00	10691.92
22/03/2019	0.00	154.74	154.74	12599.60	100.00	0.00	12699.60
29/03/2019	0.00	78.86	78.86	11499.43	101.40	0.00	11600.83
05/04/2019	0.00	73.73	73.73	9544.29	0.00	1.60	9545.89
12/04/2019	0.00	23.24	23.24	9356.50	339.00	0.00	9695.50
17/04/2019	0.00	113.06	113.06	7906.74	0.00	0.00	7906.74
26/04/2019	0.00	160.10	160.10	8448.17	0.00	0.00	8448.17
03/05/2019	0.00	46.18	46.18	12270.71	0.00	0.00	12270.71
10/05/2019	0.00	48.47	48.47	10989.60	200.00	0.00	11189.60
17/05/2019	0.00	45.05	45.05	14778.98	0.00	0.00	14778.98
24/05/2019	0.00	40.04	40.04	11840.29	0.00	0.00	11840.29
31/05/2019	0.00	0.00	0.00	2550.00	0.00	0.00	2550.00
07/06/2019	0.00	37.00	37.00	12596.58	0.00	120.00	12716.58
14/06/2019	0.00	63.06	63.06	15561.45	0.00	0.00	15561.45
21/06/2019	0.00	235.13	235.13	17022.38	0.00	0.00	17022.38
28/06/2019	0.00	129.61	129.61	18298.13	0.00	0.00	18298.13
05/07/2019	0.00	208.48	208.48	15888.74	35.00	9.50	15933.24
12/07/2019	0.00	76.29	76.29	16472.63	0.80	9.10	16482.53
19/07/2019	0.00	169.60	169.60	19292.10	0.00	0.00	19292.10
26/07/2019	0.00	94.27	94.27	16431.99	0.00	0.00	16431.99
02/08/2019	0.00	42.08	42.08	17936.24	0.00	1.10	17937.34
09/08/2019	0.00	43.72	43.72	19516.06	43.72	0.00	19559.78
16/08/2019	0.00	239.05	239.05	17143.99	100.00	0.00	17243.99
23/08/2019	0.00	230.17	230.17	20190.00	0.00	0.00	20190.00
30/08/2019	0.00	77.47	77.47	15304.12	0.00	3.00	15307.12
06/09/2019	0.00	41.32	41.32	15965.62	0.00	0.00	15965.62
13/09/2019	0.00	48.16	48.16	6893.12	0.00	0.00	6893.12
20/09/2019	0.00	110.99	110.99	8189.50	0.00	0.00	8189.50
27/09/2019	0.00	764.31	764.31	9721.05	1.00	150.00	9872.05
04/10/2019	0.00	64.91	64.91	11912.00	0.00	0.00	11912.00
11/10/2019	0.00	64.90	64.90	11563.00	0.00	0.00	11563.00
18/10/2019	0.00	40.32	40.32	13500.00	0.00	0.00	13500.00
25/10/2019	0.00	278.20	278.20	7821.39	0.00	120.00	7941.39
01/11/2019	0.00	21.54	21.54	9079.51	0.00	0.00	9079.51
08/11/2019	0.00	70.80	70.80	5821.42	0.00	85.00	5906.42

Montos en miles de millones

Cuadro 4 RESUMEN DE REPOS APROBADOS

1. Expansión Transitoria (millones de pesos \$)

Tipo	Plazo	DIA	CUPO	APROBADAS							
				PRESENTADAS			APROBADAS		EXCESO		VARIACION SEMANAL
				MONTO	MINIMA	MAXIMA	MONTO	TASA *	DEMANDA	ABSOLUTA	(%)
Subasta	1 Día	lunes, 04 de nov 2019	0	0	0.00%	0.00%	0	0.00%	0	0	0.00%
		martes, 05 de nov 2019	11,700,000	9,028,830	4.25%	5.25%	9,028,830	4.25%	0	0	0.00%
		miércoles, 06 de nov 2019	11,700,000	7,515,820	4.25%	5.25%	7,515,820	4.25%	0	0	0.00%
		jueves, 07 de nov 2019	11,700,000	7,284,950	4.25%	5.25%	7,284,950	4.25%	0	0	0.00%
		viernes, 08 de nov 2019	9,400,000	4,821,420	4.25%	5.25%	4,821,420	4.25%	0	0	0.00%
		TOTAL	44,500,000	28,651,020			28,651,020	4.25%	0	28,651,020.00	0.00
Ventanilla	1 Día	lunes, 04 de nov 2019	0	0	0.00%	0.00%	0	0.00%	0	0	0.00%
		martes, 05 de nov 2019	0	0	0.00%	0.00%	0	0.00%	0	0	0.00%
		miércoles, 06 de nov 2019	0	0	0.00%	0.00%	0	0.00%	0	0	0.00%
		jueves, 07 de nov 2019	0	0	0.00%	0.00%	0	0.00%	0	0	0.00%
		viernes, 08 de nov 2019	0	0	0.00%	0.00%	0	0.00%	0	0	0.00%
		TOTAL	0	0			0	0.00%	0	0.00	0.00
Overnight Faltante de Compensación	1 Día	lunes, 04 de nov 2019	0	0	0.00%	0.00%	0	0.00%	0	0	0.00%
		martes, 05 de nov 2019	0	0	0.00%	0.00%	0	0.00%	0	0	0.00%
		miércoles, 06 de nov 2019	0	0	0.00%	0.00%	0	0.00%	0	0	0.00%
		jueves, 07 de nov 2019	0	0	0.00%	0.00%	0	0.00%	0	0	0.00%
		viernes, 08 de nov 2019	0	0	0.00%	0.00%	0	0.00%	0	0	0.00%
		TOTAL	0	0			0	0.00%	0	0.00	0.00
Overnight por Intradía	1 Día	lunes, 04 de nov 2019	0	0	0.00%	0.00%	0	0.00%	0	0	0.00%
		martes, 05 de nov 2019	0	0	0.00%	0.00%	0	0.00%	0	0	0.00%
		miércoles, 06 de nov 2019	0	0	0.00%	0.00%	0	0.00%	0	0	0.00%
		jueves, 07 de nov 2019	0	0	0.00%	0.00%	0	0.00%	0	0	0.00%
		viernes, 08 de nov 2019	0	85,000	6.25%	6.25%	85,000	6.25%	0	0	0.00%
		TOTAL	0	0			0	0.00%	0	0.00	0.00
Subasta	7 Días	lunes, 04 de nov 2019	0	0	0.00%	0.00%	0	0.00%	0	0	0.00%
		martes, 05 de nov 2019	0	0	0.00%	0.00%	0	0.00%	0	0	0.00%
		miércoles, 06 de nov 2019	0	0	0.00%	0.00%	0	0.00%	0	0	0.00%
		jueves, 07 de nov 2019	0	0	0.00%	0.00%	0	0.00%	0	0	0.00%
		viernes, 08 de nov 2019	0	0	0.00%	0.00%	0	0.00%	0	0	0.00%
		TOTAL	0	0			0	0.00%	0	0.00	0.00
Subasta	14 Días	lunes, 04 de nov 2019	0	0	0.00%	0.00%	0	0.00%	0	0	0.00%
		martes, 05 de nov 2019	0	0	0.00%	0.00%	0	0.00%	0	0	0.00%
		miércoles, 06 de nov 2019	0	0	0.00%	0.00%	0	0.00%	0	0	0.00%
		jueves, 07 de nov 2019	0	0	0.00%	0.00%	0	0.00%	0	0	0.00%
		viernes, 08 de nov 2019	0	0	0.00%	0.00%	0	0.00%	0	0	0.00%
		TOTAL	0	0			0	0.00%	0	0.00	0.00
Subasta	30 Días	lunes, 04 de nov 2019	0	0	0.00%	0.00%	0	0.00%	0	0	0.00%
		martes, 05 de nov 2019	0	0	0.00%	0.00%	0	0.00%	0	0	0.00%
		miércoles, 06 de nov 2019	0	0	0.00%	0.00%	0	0.00%	0	0	0.00%
		jueves, 07 de nov 2019	0	0	0.00%	0.00%	0	0.00%	0	0	0.00%
		viernes, 08 de nov 2019	0	0	0.00%	0.00%	0	0.00%	0	0	0.00%
		TOTAL	0	0			0	0.00%	0	0.00	0.00
Subasta	90 Días	lunes, 04 de nov 2019	0	0	0.00%	0.00%	0	0.00%	0	0	0.00%
		martes, 05 de nov 2019	0	0	0.00%	0.00%	0	0.00%	0	0	0.00%
		miércoles, 06 de nov 2019	0	0	0.00%	0.00%	0	0.00%	0	0	0.00%
		jueves, 07 de nov 2019	0	0	0.00%	0.00%	0	0.00%	0	0	0.00%
		viernes, 08 de nov 2019	0	0	0.00%	0.00%	0	0.00%	0	0	0.00%
		TOTAL	0	0	0.0	0.0	0	0.00%	0	0.00	0.00
Subasta	120 Días	TOTAL	0	0			0	0.00%	0	0.00	0.00
Ventanilla	14 Días	TOTAL	0	0	0.0	0.0	0	0.00%	0	0.00	0.00
TOTAL				28,651,020.00			28,651,020.00		0	0.00	0.00

2. Contracción Transitoria (millones de pesos \$)

Tipo	Plazo	DIA	CUPO	APROBADAS							
				PRESENTADAS			APROBADAS		EXCESO		VARIACION SEMANAL
				MONTO	MINIMO	MAXIMO	MONTO	CORTE *	DEMANDA	ABSOLUTA	(%)
Ventanilla	1 Día	lunes, 04 de nov 2019	0	0	0.00%	0.00%	0	0.00%	0	0	0.00%
		martes, 05 de nov 2019	0	46,368	3.25%	3.25%	46,368	3.25%	0	0	0.00%
		miércoles, 06 de nov 2019	0	69,021	3.25%	3.25%	69,021	3.25%	0	0	0.00%
		jueves, 07 de nov 2019	0	63,341	3.25%	3.25%	63,341	3.25%	0	0	0.00%
		viernes, 08 de nov 2019	0	70,800	3.25%	3.25%	70,800	3.25%	0	0	0.00%
		TOTAL	0	249,530			249,530	0.00%	0	249,530.00	0.00
Subasta	7 Días	lunes, 04 de nov 2019	0	0	0.00%	0.00%	0	0.00%	0	0	0.00%
		martes, 05 de nov 2019	0	0	0.00%	0.00%	0	0.00%	0	0	0.00%
		miércoles, 06 de nov 2019	0	0	0.00%	0.00%	0	0.00%	0	0	0.00%
		jueves, 07 de nov 2019	0	0	0.00%	0.00%	0	0.00%	0	0	0.00%
		viernes, 08 de nov 2019	0	0	0.00%	0.00%	0	0.00%	0	0	0.00%
		TOTAL	0	0			0	0.00%	0	0.00	0.00
Subasta	14 Días	lunes, 04 de nov 2019	0	0	0.00%	0.00%	0	0.00%	0	0	0.00%
		martes, 05 de nov 2019	0	0	0.00%	0.00%	0	0.00%	0	0	0.00%
		miércoles, 06 de nov 2019	0	0	0.00%	0.00%	0	0.00%	0	0	0.00%
		jueves, 07 de nov 2019	0	0	0.00%	0.00%	0	0.00%	0	0	0.00%
		viernes, 08 de nov 2019	0	0	0.00%	0.00%	0	0.00%	0	0	0.00%
		TOTAL	0	0			0	0.00%	0	0.00	0.00
Subasta	30 Días	TOTAL	0	0			0	0.00%	0	0.00	0.00
Subasta	62 Días	TOTAL	0	0			0	0.00%	0	0.00	0.00
Subasta	90 Días	TOTAL	0	0			0	0.00%	0	0.00	0.00
TOTAL			0	0			0	0.00%	0	0.00	0.00

* Tasa Efectiva anual
Fuente: DFV, DOAM

ANEXO 2: AGREGADOS MONETARIOS

CUADRO 5
M3 PÚBLICO Y PRIVADO ¹
(Miles de millones de pesos)

	septiembre			diciembre			marzo			junio			agosto		
	2017	2018	%	2017	2018	%	2018	2019	%	2018	2019	%	2018	2019	%
M3 Privado	396,341	412,976	4.2	420,629	443,960	5.5	414,376	438,267	5.8	413,690	447,211	8.1	416,023	456,673	9.8
Efectivo	50,324	54,338	8.0	59,852	65,332	9.2	53,908	59,639	10.6	54,023	62,108	15.0	53,672	63,030	17.4
PSE	346,017	358,639	3.6	360,777	378,628	4.9	360,468	378,628	5.0	359,667	385,103	7.1	362,352	393,643	8.6
Ctas. Ctes.	32,725	35,285	7.8	38,417	41,602	8.3	35,035	38,116	8.8	34,614	38,039	9.9	36,435	40,425	11.0
CDT	152,256	157,621	3.5	152,432	154,464	1.3	158,174	163,520	3.4	159,069	165,875	4.3	158,080	167,278	5.8
Ahorro	132,433	134,855	1.8	138,707	147,945	6.7	137,830	145,763	5.8	135,010	147,815	9.5	137,832	152,117	10.4
Otros	28,604	30,878	7.9	31,221	34,617	10.9	29,429	31,229	6.1	30,973	33,374	7.8	30,004	33,824	12.7
M3 Público	55,574	64,192	15.5	57,125	60,656	6.2	60,057	64,939	8.1	61,596	65,313	6.0	64,444	62,994	-2.2
Ctas. Ctes.	9,891	10,567	6.8	10,098	10,014	-0.8	10,546	11,080	5.1	10,486	10,343	-1.4	10,444	10,067	-3.6
CDT	9,686	9,983	3.1	7,416	7,781	4.9	8,566	7,791	-9.1	9,437	7,909	-16.2	9,414	7,567	-19.6
Ahorro	27,120	33,985	25.3	29,686	31,346	5.6	31,502	36,098	14.6	32,344	36,852	13.9	35,696	35,511	-0.5
Fiduciarios	6,561	7,145	8.9	6,050	7,061	16.7	6,788	7,008	3.2	6,593	7,172	8.8	6,309	6,809	7.9
Otros	2,316	2,511	8.4	3,875	4,455	15.0	2,655	2,962	11.6	2,735	3,037	11.0	2,580	3,040	17.8
M3 Total	451,915	477,168	5.6	477,753	504,616	5.6	474,433	503,206	6.1	475,285	512,524	7.8	480,467	519,667	8.2

CARTERA PÚBLICA Y PRIVADA ²

(Miles de millones de pesos)

Cartera Bruta	417,567	436,643	4.6	423,667	448,776	5.9	427,152	454,336	6.4	433,553	463,785	7.0	434,304	470,354	8.3
Pública	16,032	15,968	-0.4	16,777	16,854	0.5	17,198	18,334	6.6	17,532	18,251	4.1	15,975	18,875	18.2
Privada	401,535	420,674	4.8	406,890	431,922	6.2	409,954	436,002	6.4	416,022	445,534	7.1	418,329	451,479	7.9

¹ Variación anual. A partir de entrada en vigencia de las NIF en enero de 2015, las variaciones con respecto a los datos del 2014 tienen un efecto estadístico por cambios de metodología.

² Variación anual - para la cartera pública y privada, incluye Leasing Financiero

Fuentes: Banco de la República, cálculos con información de Balances y del formato 338 de la Superintendencia Financiera.

CUADRO 6

Portafolio Financiero del Sector Real en ml

(Miles de Millones de pesos)

AÑO	MES	TOTAL SECTOR REAL								
		TOTAL			SECTOR PUBLICO			SECTOR PRIVADO ¹		
		M3	TES	M3 + TES	M3	TES	TOTAL	M3	TES	TOTAL
2006	diciembre	132,740.1	64,184.7	196,924.8	23,061.2	30,872.4	53,933.6	109,678.9	33,312.3	142,991.2
2007	diciembre	156,820.1	71,221.9	228,041.9	24,129.7	31,221.9	55,351.6	132,690.4	40,000.0	172,690.4
2008	diciembre	183,455.2	82,331.7	265,787.0	29,448.4	36,925.8	66,374.2	154,006.8	45,405.9	199,412.7
2009	diciembre	197,491.3	86,560.0	284,051.3	30,180.5	36,444.8	66,625.3	167,310.7	50,115.2	217,425.9
2010	diciembre	219,828.3	101,942.8	321,771.1	33,088.8	40,159.4	73,248.2	186,739.5	61,783.5	248,523.0
2011	diciembre	259,929.7	110,967.9	370,897.6	37,698.6	42,480.6	80,179.2	222,231.1	68,487.3	290,718.4
2012	diciembre	300,208.6	113,374.9	413,583.5	43,024.8	41,748.0	84,772.8	257,183.8	71,626.9	328,810.7
2013	diciembre	341,304.2	128,429.9	469,734.1	51,428.4	45,315.1	96,743.5	289,875.8	83,114.8	372,990.6
2014	diciembre	371,418.5	146,828.4	518,246.9	52,573.7	44,626.8	97,200.5	318,844.8	102,201.5	421,046.4
2015	diciembre	414,501.0	157,017.5	571,518.4	46,294.7	45,977.4	92,272.1	368,206.3	111,040.0	479,246.3
2016	diciembre	445,146.6	184,070.6	629,217.2	49,781.5	45,519.2	95,300.7	395,365.1	138,551.4	533,916.5
2017	diciembre	477,753.3	198,563.0	676,316.3	57,124.8	42,602.0	99,726.8	420,628.5	155,961.0	576,589.5
2018	enero	466,983.1	202,482.4	669,465.5	57,891.1	42,992.2	100,883.3	409,092.0	159,490.2	568,582.2
	febrero	472,239.7	205,886.9	678,126.6	58,852.3	44,340.3	103,192.6	413,387.4	161,546.6	574,934.0
	marzo	474,433.0	208,707.9	683,140.9	60,056.9	42,891.0	102,947.9	414,376.2	165,816.8	580,193.0
	abril	472,308.9	214,184.5	686,493.4	61,359.3	49,146.7	110,506.0	410,949.6	165,037.7	575,987.4
	mayo	469,406.1	224,287.7	693,693.8	60,841.0	53,221.2	114,062.2	408,565.1	171,066.5	579,631.6
	junio	475,285.2	225,230.2	700,515.3	61,595.6	52,865.6	114,461.2	413,689.6	172,364.5	586,054.1
	julio	479,576.5	226,637.2	706,213.7	64,007.2	53,497.0	117,504.2	415,569.3	173,140.2	588,709.6
	agosto	480,467.3	230,872.0	711,339.4	64,444.0	53,148.3	117,592.4	416,023.3	177,723.7	593,747.0
2019	septiembre	477,168.4	234,444.8	711,613.2	64,191.9	55,564.3	119,756.2	412,976.5	178,880.6	591,857.0
	octubre	479,793.0	240,456.6	720,249.5	64,864.1	59,077.0	123,941.1	414,928.8	181,379.6	596,308.5
	noviembre	491,021.6	238,367.1	729,388.7	65,733.7	56,042.7	121,776.3	425,288.0	182,324.4	607,612.4
	diciembre	504,616.3	237,869.8	742,486.1	60,656.4	55,111.2	115,767.6	443,959.9	182,758.6	626,718.5
	enero	490,222.2	240,345.7	730,567.9	57,210.0	56,346.7	113,556.7	433,012.3	183,999.0	617,011.2
	febrero	496,649.6	245,154.5	741,804.0	56,850.0	55,250.7	112,100.7	439,799.5	189,903.7	629,703.3
	marzo	503,206.0	247,638.5	750,844.6	64,938.9	53,222.2	118,161.1	438,267.1	194,416.4	632,683.5
	abril	506,019.5	249,444.3	755,463.8	65,871.2	52,815.5	118,686.8	440,148.3	196,628.7	636,777.0
2019	mayo	505,505.4	252,914.8	758,420.2	65,518.1	52,983.1	118,501.3	439,987.3	199,931.6	639,918.9
	junio	512,524.4	252,329.9	764,854.3	65,313.0	51,925.4	117,238.4	447,211.4	200,404.5	647,615.9
	julio	515,207.3	253,295.0	768,502.3	64,557.6	52,153.3	116,711.0	450,649.6	201,141.7	651,791.3
	agosto	519,667.2	253,952.5	773,619.6	62,994.2	53,333.7	116,327.9	456,673.0	200,618.8	657,291.8

Portafolio Financiero del Sector Real en ml

(% Variaciones)

AÑO	MES	TOTAL SECTOR REAL								
		TOTAL			SECTOR PUBLICO			SECTOR PRIVADO ¹		
		M3	TES	M3 + TES	M3	TES	TOTAL	M3	TES	TOTAL
2007	diciembre	18.1%	11.0%	15.8%	4.6%	1.1%	2.6%	21.0%	20.1%	20.8%
2008	diciembre	17.0%	15.6%	16.6%	22.0%	18.3%	19.9%	16.1%	13.5%	15.5%
2009	diciembre	7.7%	5.1%	6.9%	2.5%	-1.3%	0.4%	8.6%	10.4%	9.0%
2010	diciembre	11.3%	17.8%	13.3%	9.6%	10.2%	9.9%	11.6%	23.3%	14.3%
2011	diciembre	18.2%	8.9%	15.3%	13.9%	5.8%	9.5%	19.0%	10.9%	17.0%
2012	diciembre	15.5%	2.2%	11.5%	14.1%	-1.7%	5.7%	15.7%	4.6%	13.1%
2013	diciembre	13.7%	13.3%	13.6%	19.5%	8.5%	14.1%	12.7%	16.0%	13.4%
2014	diciembre	8.8%	14.3%	10.3%	2.2%	-1.5%	0.5%	10.0%	23.0%	12.9%
2015	diciembre	11.6%	6.9%	10.3%	-11.9%	3.0%	-5.1%	15.5%	8.6%	13.8%
2016	diciembre	7.4%	17.2%	10.1%	7.5%	-1.0%	3.3%	7.4%	24.8%	11.4%
2017	diciembre	7.3%	7.9%	7.5%	14.8%	-6.4%	4.6%	6.4%	12.6%	8.0%
2018	enero	5.6%	8.9%	6.6%	11.5%	-4.3%	4.2%	4.8%	13.1%	7.0%
	febrero	6.0%	9.0%	6.9%	11.6%	0.9%	6.8%	5.3%	11.4%	6.9%
	marzo	6.5%	8.2%	7.0%	11.6%	-2.7%	5.2%	5.8%	11.4%	7.3%
	abril	5.0%	8.1%	6.0%	10.1%	3.4%	7.0%	4.3%	9.6%	5.8%
	mayo	5.4%	13.6%	7.9%	20.2%	17.6%	19.0%	3.5%	12.4%	6.0%
	junio	5.1%	14.9%	8.1%	15.6%	16.7%	16.1%	3.7%	14.4%	6.6%
	julio	5.4%	15.5%	8.5%	17.6%	17.2%	17.5%	3.8%	14.9%	6.8%
	agosto	6.1%	16.1%	9.2%	20.8%	18.8%	19.9%	4.2%	15.3%	7.3%
2019	septiembre	5.6%	17.1%	9.1%	15.5%	21.1%	18.0%	4.2%	16.0%	7.5%
	octubre	5.3%	21.0%	10.1%	10.7%	36.0%	21.5%	4.5%	16.8%	8.0%
	noviembre	5.6%	19.7%	9.9%	11.8%	29.5%	19.3%	4.7%	17.0%	8.1%
	diciembre	5.6%	19.8%	9.8%	6.2%	29.4%	16.1%	5.5%	17.2%	8.7%
	enero	5.0%	18.7%	9.1%	-1.2%	31.1%	12.6%	5.8%	15.4%	8.5%
	febrero	5.2%	19.1%	9.4%	-3.4%	24.6%	8.6%	6.4%	17.6%	9.5%
	marzo	6.1%	18.7%	9.9%	8.1%	24.1%	14.8%	5.8%	17.2%	9.0%
	abril	7.1%	16.5%	10.0%	7.4%	7.5%	7.4%	7.1%	19.1%	10.6%
2019	mayo	7.7%	12.8%	9.3%	7.7%	-0.4%	3.9%	7.7%	16.9%	10.4%
	junio	7.8%	12.0%	9.2%	6.0%	-1.8%	2.4%	8.1%	16.3%	10.5%
	julio	7.4%	11.8%	8.8%	0.9%	-2.5%	-0.7%	8.4%	16.2%	10.7%
	agosto	8.2%	10.0%	8.8%	-2.2%	0.3%	-1.1%	9.8%	12.9%	10.7%

¹No incluye los TES del sector financiero

Fuente: cálculos DTIE con base en DFV, Banco de la República.

ANEXO 3: CARTERA

CUADRO 1
Evolucion de la Cartera Bruta Total¹

Semana	Fecha	Cartera M/L MM\$			Var. % Anual	Cartera M/E en pesos MM\$			Var. % Anual	Cartera Total 1/ MM\$			Var. % Anual	Cartera M/E en US\$1/ (Millones)			Var. % Anual
		2018	2019	2019		2018	2019	2019		2018	2019	2019		2018	2019	2019	
1	ene-04	407,612.0	433,405.7		6.3	19,229.4	19,454.2		1.2	426,841.3	452,860.0		6.1	6,634.7	6,063.2		-8.6
2	ene-11	407,229.9	432,267.0		6.1	18,796.4	19,041.4		1.3	426,026.3	451,308.4		5.9	6,581.7	6,042.0		-8.2
3	ene-18	407,094.0	432,976.3		6.4	18,527.1	18,662.5		0.7	425,621.0	451,638.8		6.1	6,496.7	5,980.5		-7.9
4	ene-25	407,324.1	432,826.6		6.3	18,159.1	18,920.1		4.2	425,483.2	451,746.7		6.2	6,473.6	6,005.3		-7.2
5	feb-01	408,027.2	433,424.1		6.2	18,211.5	18,287.4		0.4	426,238.8	451,711.5		6.0	6,430.3	5,894.2		-8.3
6	feb-08	408,534.0	433,806.5		6.2	18,464.6	18,361.5		-0.6	426,998.6	452,168.1		5.9	6,348.0	5,892.8		-7.2
7	feb-15	410,699.4	437,372.6		6.5	18,001.7	18,555.6		3.1	428,701.0	455,928.2		6.4	6,309.4	5,906.8		-6.4
8	feb-22	410,898.6	437,545.6		6.5	17,849.2	18,355.2		2.8	428,747.7	455,900.8		6.3	6,263.8	5,901.5		-5.8
9	mar-01	411,502.5	438,451.3		6.5	18,080.7	18,003.1		-0.4	429,583.2	456,454.4		6.3	6,279.9	5,823.4		-7.3
10	mar-08	411,371.0	438,123.2		6.5	17,830.1	18,334.0		2.8	429,201.1	456,457.2		6.4	6,219.2	5,797.5		-6.8
11	mar-15	414,343.4	439,233.9		6.0	17,943.5	18,100.1		0.9	432,287.0	457,334.0		5.8	6,290.5	5,795.2		-7.9
12	mar-22	414,597.7	440,721.4		6.3	17,884.1	17,990.6		0.6	432,481.8	458,712.0		6.1	6,277.3	5,754.8		-8.3
13	mar-29	414,987.1	441,817.7		6.5	17,282.2	18,339.4		6.1	432,269.3	460,157.1		6.5	6,215.6	5,776.6		-7.1
14	abr-05	415,168.9	442,144.9		6.5	17,318.2	18,118.5		4.6	432,487.2	460,263.4		6.4	6,203.1	5,795.7		-6.6
15	abr-12	415,793.0	443,300.8		6.6	16,722.6	18,019.0		7.8	432,515.6	461,319.8		6.7	6,181.3	5,795.2		-6.2
16	abr-19	416,307.3	443,720.6		6.6	17,098.3	18,368.4		7.4	433,405.6	462,089.0		6.6	6,199.6	5,811.9		-6.3
17	abr-26	416,855.8	444,437.9		6.6	17,259.4	18,897.5		9.5	434,115.3	463,335.4		6.7	6,150.3	5,854.6		-4.8
18	may-03	416,782.2	444,672.6		6.7	17,309.2	18,798.9		8.6	434,091.3	463,471.5		6.8	6,087.5	5,801.3		-4.7
19	may-10	417,405.3	444,762.7		6.6	17,279.8	18,981.9		9.9	434,685.1	463,744.5		6.7	6,118.8	5,797.2		-5.3
20	may-17	417,837.6	445,984.1		6.7	17,930.1	19,228.2		7.2	435,767.7	465,212.3		6.8	6,128.5	5,802.6		-5.3
21	may-24	418,382.7	446,717.6		6.8	17,692.0	19,625.2		10.9	436,074.7	466,342.7		6.9	6,127.8	5,842.8		-4.7
22	may-31	419,526.6	448,641.2		6.9	17,286.5	19,623.6		13.5	436,813.1	468,264.9		7.2	6,026.9	5,810.7		-3.6
23	jun-07	419,231.8	448,203.1		6.9	17,242.4	18,991.9		10.1	436,474.2	467,194.9		7.0	6,037.7	5,799.5		-3.9
24	jun-14	419,190.6	449,815.9		7.3	17,497.0	18,858.9		7.8	436,687.6	468,674.8		7.3	6,054.2	5,766.0		-4.8
25	jun-21	419,967.8	450,656.0		7.3	17,776.2	18,324.0		3.1	437,744.0	468,980.1		7.1	6,091.5	5,742.1		-5.7
26	jun-28	421,066.7	451,610.4		7.3	17,761.2	18,165.2		2.3	438,827.9	469,775.6		7.1	6,060.2	5,666.6		-6.5
27	jul-05	420,121.9	450,533.3		7.2	17,530.0	18,362.3		4.7	437,651.9	468,895.7		7.1	6,112.4	5,707.6		-6.6
28	jul-12	420,779.6	451,221.4		7.2	17,500.0	18,217.9		4.1	438,279.6	469,439.3		7.1	6,115.2	5,710.3		-6.6
29	jul-19	421,670.5	452,196.1		7.2	17,615.5	18,001.9		2.2	439,286.0	470,198.0		7.0	6,108.4	5,679.7		-7.0
30	jul-26	421,655.2	452,600.7		7.3	17,540.4	18,470.1		5.3	439,195.6	471,070.8		7.3	6,088.7	5,712.5		-6.2
31	ago-02	421,363.0	453,298.3		7.6	17,643.1	19,233.5		9.0	439,006.1	472,531.8		7.6	6,086.0	5,714.4		-6.1
32	ago-09	420,080.0	453,636.2		8.0	17,915.8	19,342.6		8.0	437,995.7	472,978.8		8.0	6,091.8	5,718.1		-6.1
33	ago-16	420,907.9	454,363.1		7.9	18,570.4	19,427.8		4.6	439,478.3	473,790.9		7.8	6,141.0	5,645.3		-8.1
34	ago-23	420,831.3	455,250.2		8.2	18,390.2	19,443.5		5.7	439,221.5	474,693.7		8.1	6,216.2	5,718.8		-8.0
35	ago-30	420,984.0	456,881.0		8.5	18,933.0	19,344.8		2.2	439,917.0	476,225.8		8.3	6,201.2	5,644.4		-9.0
36	sep-06	420,520.3	456,928.6		8.7	19,026.4	19,062.2		0.2	439,546.7	475,990.8		8.3	6,197.2	5,670.4		-8.5
37	sep-13	421,800.5	458,622.9		8.7	18,777.3	19,158.3		2.0	440,577.8	477,781.2		8.4	6,205.2	5,708.4		-8.0
38	sep-20	422,764.7	459,919.7		8.8	18,684.5	19,626.3		5.0	441,449.2	479,546.0		8.6	6,213.7	5,768.5		-7.2
39	sep-27	423,454.5	461,978.4		9.1	18,648.5	20,004.4		7.3	442,103.0	481,982.8		9.0	6,274.4	5,778.3		-7.9
40	oct-04	423,562.2	461,701.2		9.0	19,084.7	19,145.3		0.3	442,647.0	480,846.5		8.6	6,295.9	5,581.3		-11.4
41	oct-11	424,363.1	462,081.6		8.9	19,536.1	19,186.6		-1.8	443,899.1	481,268.2		8.4	6,324.8	5,591.4		-11.6
42	oct-18	425,273.8	462,335.2		8.7	19,650.2	19,099.2		-2.8	444,924.0	481,434.4		8.2	6,380.2	5,570.5		-12.7
43	oct-25	426,141.2	464,312.5		9.0	20,009.8	18,710.7		-6.5	446,150.9	483,023.2		8.3	6,282.0	5,510.8		-12.3
44	nov-01	426,774.9	465,614.5		9.1	19,662.4	18,062.1		-8.1	446,437.3	483,676.6		8.3	6,187.9	5,409.1		-12.6
45	nov-08	427,008.3				19,760.9				446,769.2				6,220.2			
46	nov-15	427,872.9				19,871.0				447,743.9				6,261.4			
47	nov-22	429,406.8				20,314.8				449,721.6				6,301.2			
48	nov-29	431,591.8				20,351.5				451,943.3				6,290.5			
49	dic-06	431,233.9				19,823.0				451,056.9				6,286.5			
50	dic-13	433,100.6				20,120.4				453,221.0				6,294.9			
51	dic-20	435,528.7				20,379.2				455,907.9				6,203.1			
52	dic-27	434,913.9				19,618.9				454,532.8				6,037.0			
53	ene-03																

¹ No incluye la cartera de la FDN. Corresponde a Cartera Ajustada

Fuente: Formato 281 de la Superintendencia Financiera.

CUADRO 2
Evolucion de la Cartera Bruta por Modalidad¹

Semana	Fecha 2019	Comercial ² MM\$						Consumo ³ MM\$						Microcrédito MM\$						Hipotecaria ⁴ MM\$		
		Moneda Legal			Moneda Extranjera			Moneda Legal			Moneda Extranjera			Moneda Legal			Moneda Extranjera					
		2018	2019	Var. % Anual	2018	2019	Var. % Anual	2018	2019	Var. % Anual	2018	2019	Var. % Anual	2018	2019	Var. % Anual	2018	2019	Var. % Anual	2018	2019	Var. % Anual
1	ene-04	213,874.4	221,436.9	3.5	18,701.5	18,831.0	0.7	122,702.7	134,032.6	9.2	527.8	622.8	18.0	12,072.2	12,502.4	3.6	0.1	0.4	0.0	58,962.7	65,433.7	11.0
2	ene-11	213,497.6	220,423.0	3.2	18,265.0	18,416.6	0.8	122,750.0	133,956.9	9.1	531.3	624.4	17.5	12,025.7	12,447.7	3.5	0.1	0.4	0.0	58,956.6	65,439.3	11.0
3	ene-18	213,230.3	220,872.8	3.6	18,007.9	18,054.7	0.3	122,828.9	134,139.1	9.2	519.1	607.5	17.0	12,045.1	12,466.1	3.5	0.1	0.4	0.0	58,989.7	65,498.3	11.0
4	ene-25	213,110.8	220,054.9	3.3	17,651.5	18,304.5	3.7	123,062.7	134,633.0	9.4	507.6	615.1	21.2	12,096.5	12,521.4	3.5	0.1	0.5	0.0	59,054.1	65,617.3	11.1
5	feb-01	213,594.5	219,920.9	3.0	17,707.3	17,685.2	-0.1	123,225.5	135,166.9	9.7	504.2	601.7	19.3	12,142.1	12,572.0	3.5	0.1	0.5	0.0	59,065.2	65,764.5	11.3
6	feb-08	213,986.7	220,465.1	3.0	17,946.7	17,766.2	-1.0	123,293.4	134,984.9	9.5	517.8	594.8	14.9	12,128.8	12,546.2	3.4	0.1	0.5	0.0	59,125.0	65,810.4	11.3
7	feb-15	215,768.9	223,522.2	3.6	17,497.7	17,965.9	2.7	123,528.7	135,376.2	9.6	503.9	589.1	16.9	12,136.2	12,556.0	3.5	0.1	0.5	0.0	59,265.6	65,918.3	11.2
8	feb-22	215,586.3	223,120.8	3.5	17,345.5	17,769.5	2.4	123,774.8	135,806.1	9.7	503.6	585.2	16.2	12,171.2	12,589.2	3.4	0.1	0.5	0.0	59,366.3	66,029.4	11.2
9	mar-01	215,793.6	223,475.7	3.6	17,578.3	17,424.1	-0.9	123,804.5	136,166.5	10.0	502.3	578.4	15.1	12,202.4	12,625.0	3.5	0.1	0.6	0.0	59,702.0	66,184.1	10.9
10	mar-08	215,650.8	223,483.2	3.6	17,327.7	17,747.1	2.4	123,719.7	135,852.1	9.8	502.4	586.3	16.7	12,174.1	12,590.9	3.4	0.1	0.6	0.0	59,826.4	66,197.0	10.6
11	mar-15	218,270.6	224,109.5	2.7	17,446.3	17,523.1	0.4	123,927.7	136,239.2	9.9	497.2	576.4	15.9	12,175.7	12,593.1	3.4	0.1	0.6	0.0	59,969.4	66,292.2	10.5
12	mar-22	218,131.6	224,865.4	3.1	17,385.4	17,411.0	0.1	124,182.1	136,838.5	10.2	498.6	579.1	16.1	12,192.8	12,631.4	3.6	0.1	0.6	0.0	60,091.2	66,386.1	10.5
13	mar-29	218,217.0	225,004.8	3.1	16,790.6	17,740.3	5.7	124,316.4	137,553.9	10.6	491.5	598.4	21.8	12,228.1	12,652.7	3.5	0.1	0.6	0.0	60,225.6	66,606.3	10.6
14	abr-05	218,516.3	225,558.0	3.2	16,822.9	17,537.0	4.2	124,251.3	137,334.9	10.5	495.2	580.9	17.3	12,159.5	12,618.8	3.8	0.1	0.6	0.0	60,241.9	66,633.2	10.6
15	abr-12	218,677.8	226,203.0	3.4	16,241.1	17,436.1	7.4	124,607.7	137,784.2	10.6	481.4	582.3	21.0	12,169.7	12,612.9	3.6	0.1	0.6	0.0	60,337.8	66,700.6	10.5
16	abr-19	218,756.4	226,257.6	3.4	16,618.5	17,773.1	6.9	124,899.5	138,077.5	10.6	479.8	594.7	23.9	12,195.7	12,618.8	3.5	0.0	0.6	0.0	60,455.6	66,766.7	10.4
17	abr-26	218,705.8	226,401.4	3.5	16,764.8	18,266.1	9.0	125,286.5	138,594.5	10.6	494.5	630.7	27.5	12,243.8	12,636.5	3.2	0.0	0.6	0.0	60,619.8	66,805.5	10.2
18	may-03	218,591.2	226,281.8	3.5	16,808.5	18,171.2	8.1	125,204.4	138,748.7	10.8	500.7	627.1	25.3	12,233.6	12,639.3	3.3	0.0	0.6	0.0	60,753.0	67,002.8	10.3
19	may-10	218,967.1	226,115.2	3.3	16,774.5	18,341.7	9.3	125,381.6	138,985.8	10.9	505.2	639.5	26.6	12,215.6	12,602.6	3.2	0.0	0.6	0.0	60,840.9	67,059.1	10.2
20	may-17	219,017.4	226,720.9	3.5	17,408.0	18,592.9	6.8	125,664.7	139,462.6	11.0	522.0	634.6	21.6	12,210.5	12,611.8	3.3	0.0	0.7	0.0	60,944.9	67,188.7	10.2
21	may-24	218,952.0	226,555.1	3.5	17,169.2	18,970.4	10.5	126,059.3	140,163.3	11.2	522.8	654.1	25.1	12,252.6	12,647.1	3.2	0.0	0.7	0.0	61,118.8	67,352.1	10.2
22	may-31	219,278.9	227,222.6	3.6	16,770.3	18,962.1	13.1	126,571.9	141,091.0	11.5	516.0	660.8	28.1	12,312.0	12,692.1	3.1	0.1	0.7	0.0	61,363.8	67,635.6	10.2
23	jun-07	219,208.9	227,230.0	3.7	16,723.5	18,350.9	9.7	126,356.4	140,710.2	11.4	518.9	640.3	23.4	12,261.8	12,620.3	2.9	0.1	0.6	0.0	61,404.8	67,642.6	10.2
24	jun-14	218,822.3	228,296.9	4.3	16,967.3	18,216.6	7.4	126,610.6	141,147.4	11.5	529.6	641.6	21.1	12,245.3	12,618.3	3.0	0.1	0.7	0.0	61,512.4	67,753.3	10.1
25	jun-21	219,125.9	228,547.3	4.3	17,241.8	17,701.4	2.7	126,912.0	141,571.0	11.6	534.4	621.9	16.4	12,278.4	12,647.0	3.0	0.1	0.7	0.0	61,651.5	67,890.7	10.1
26	jun-28	219,399.1	228,387.5	4.1	17,216.8	17,526.6	1.8	127,377.5	142,396.7	11.8	544.3	637.9	17.2	12,348.2	12,692.8	2.8	0.1	0.7	429.0	61,941.9	68,133.4	10.0
27	jul-05	219,087.2	227,737.2	3.9	16,996.8	17,724.2	4.3	126,826.1	142,041.2	12.0	533.1	637.5	19.6	12,278.6	12,632.7	2.9	0.1	0.6	428.2	61,929.9	68,122.2	10.0
28	jul-12	219,464.3	227,953.9	3.9	16,961.0	17,574.0	3.6	127,010.8	142,447.8	12.2	538.8	643.2	19.4	12,278.8	12,617.0	2.8	0.2	0.6	256.7	62,025.7	68,202.7	10.0
29	jul-19	219,947.3	228,342.1	3.8	17,076.4	17,371.0	1.7	127,299.1	142,859.0	12.2	538.9	630.2	16.9	12,294.8	12,662.8	3.0	0.2	0.6	250.2	62,129.3	68,332.2	10.0
30	jul-26	219,378.2	227,823.5	3.8	16,990.2	17,816.6	4.9	127,688.6	143,573.2	12.4	550.0	652.8	18.7	12,348.1	12,713.7	3.0	0.2	0.6	254.3	62,240.4	68,490.3	10.0
31	ago-02	218,687.0	227,589.6	4.1	17,096.2	18,562.1	8.6	127,873.7	144,247.6	12.8	546.7	670.7	22.7	12,344.5	12,761.4	3.4	0.2	0.7	237.0	62,457.8	68,699.7	10.0
32	ago-09	217,182.0	227,906.3	4.9	17,352.4	18,658.2	7.5	128,079.8	144,290.1	12.7	563.1	683.7	21.4	12,302.4	12,714.4	3.3	0.2	0.7	233.9	62,515.8	68,725.4	9.9
33	ago-16	217,586.2	228,061.1	4.8	18,001.9	18,745.1	4.1	128,354.0	144,722.2	12.8	568.3	682.1	20.0	12,324.1	12,720.0	3.2	0.2	0.6	174.9	62,643.6	68,859.7	9.9
34	ago-23	216,914.4	228,114.5	5.2	17,829.4	18,763.3	5.2	128,814.8	145,385.9	12.9	560.5	679.6	21.3	12,343.7	12,741.1	3.2	0.2	0.6	144.8	62,758.4	69,008.8	10.0
35	ago-30	216,131.6	228,243.5	5.6	18,352.9	18,657.7	1.7	129,414.3	146,470.9	13.2	579.8	686.6	18.4	12,415.6	12,854.4	3.5	0.3	0.5	109.2	63,022.4	69,312.2	10.0
36	sep-06	216,072.9	228,610.8	5.8	18,447.5	18,400.4	-0.3	129,030.3	146,178.8	13.3	578.6	661.3	14.3	12,366.4	12,800.0	3.5	0.3	0.5	56.3	63,050.7	69,339.0	10.0
37	sep-13	216,774.3	229,424.1	5.8	18,203.8	18,496.3	1.6	129,483.8	146,911.1	13.5	573.2	661.5	15.4	12,381.5	12,808.5	3.4	0.3	0.5	51.5	63,160.8	69,479.1	10.0
38	sep-20	217,156.0	229,878.6	5.9	18,120.8	18,963.6	4.7	129,903.6	147,561.5	13.6	563.4	662.2	17.5	12,404.8	12,844.5	3.5	0.3	0.5	51.1	63,300.3	69,635.2	10.0
39	sep-27	217,005.9	230,898.2	6.4	18,085.0	19,318.2	6.8	130,447.1	148,357.4	13.7	563.1	685.7	21.8	12,429.0	12,919.2	3.9	0.4	0.5	26.2	63,572.5	69,803.6	9.8
40	oct-04	217,538.1	230,210.0	5.8	18,516.3	18,472.0	-0.2	130,045.6	148,620.0	14.3	568.1	672.8	18.4	12,394.0	12,892.9	4.0	0.4	0.5	25.4	63,584.6	69,978.3	10.1
41	oct-11	217,669.9	229,950.1	5.6	18,942.8	18,501.2	-2.3	130,551.1	149,183.7	14.3	592.9	685.0	15.5	12,401.0	12,875.2	3.8	0.4	0.5	23.1	63,741.0	70,072.6	9.9
42	oct-18	218,093.3	229,627.7	5.3	19,056.2	18,417.3	-3.4	130,928.1	149,625.1	14.3	593.6	681.4	14.8	12,397.7	12,875.2	3.9	0.4	0.5	23.4	63,854.7	70,207.1	9.9
43	oct-25	218,235.0	230,369.2	5.6	19,389.0	18,030.7	-7.0	131,446.3	150,608.9	14.6	620.3	679.5	9.5	12,443.6	12,942.5	4.0	0.4	0.4	17.4	64,016.4	70,391.9	10.0
44	nov-01	218,593.0	230,438.7	5.4	19,047.5	17,404.6	-8.6	131,527.3	151,392.9	15.1	614.5	657.0	6.9	12,476.7	13,002.5	4.2	0.4	0.4	15.7	64,177.8	70,780.5	10.3
45	nov-08	218,691.2			19,138.0			131,644.2			622.6			12,440.7					64,232.3			
46	nov-15	219,184.1			19,251.2			131,908.7			619.4			12,445.6					64,334.4			
47	nov-22	219,789.9			19,682.8			132,627.5			631.6			12,489.8					64,499.6			
48	nov-29	220,313.2			19,696.7			133,903.1			654.4			12,574.1					64,801.3			
49	dic-06	220,271.3			19,196.8			133,578.7			625.8			12,541.0					64,843.0			
50	dic-13	221,633.5			19,490.2			133														

CUADRO 3
Desembolsos y Tasas de Interés Cartera Comercial ¹

Semana	Fecha 2019	Comercial ²				Ordinario				Preferencial				Tesorería			
		Desembolsos MM\$		Tasa de interés % ³		Desembolsos MM\$		Tasa de interés % ³		Desembolsos MM\$		Tasa de interés % ³		Desembolsos MM\$		Tasa de interés % ³	
		2018	2019	2018	2019	2018	2019	2018	2019	2018	2019	2018	2019	2018	2019	2018	2019
1	ene-04	2,002.4	849.4	9.21	9.68	634.9	440.5	11.49	11.42	1,311.6	405.6	8.14	7.79	55.8	3.3	8.37	10.57
2	ene-11	1,553.6	1,916.6	10.11	8.84	762.5	764.2	11.71	10.99	750.4	1,132.7	8.56	7.38	40.7	19.8	8.75	8.83
3	ene-18	2,288.3	2,330.3	9.91	9.36	1,128.2	1,247.6	11.77	10.61	979.0	1,050.4	8.27	7.86	181.0	32.3	7.15	10.24
4	ene-25	2,796.6	1,929.9	9.60	9.77	1,234.2	1,185.1	11.44	10.84	1,489.1	682.7	8.12	8.01	73.3	62.0	8.83	8.89
5	feb-01	2,915.2	2,989.5	10.05	9.38	1,483.9	1,551.1	11.56	10.73	1,380.9	1,335.7	8.46	7.97	50.3	102.7	9.18	7.28
6	feb-08	3,381.2	2,506.5	9.04	9.16	1,213.0	1,367.0	11.30	10.36	2,114.4	1,089.1	7.74	7.71	53.8	50.4	9.28	7.98
7	feb-15	4,174.4	5,000.7	9.30	8.52	1,966.4	2,157.1	10.79	9.79	2,071.6	2,787.5	7.95	7.53	136.3	56.2	8.25	9.35
8	feb-22	2,638.6	2,319.2	9.57	9.35	1,228.8	1,276.0	11.60	10.63	1,277.0	1,005.8	7.85	7.75	132.8	37.4	7.28	8.67
9	mar-01	3,694.7	3,560.1	9.72	9.20	1,629.7	1,809.4	11.77	10.59	1,921.2	1,657.0	8.12	7.79	143.8	93.8	7.91	7.31
10	mar-08	2,680.1	2,030.0	9.48	9.53	1,200.5	1,134.3	11.68	10.79	1,419.9	860.8	7.65	7.91	59.7	34.9	8.56	8.41
11	mar-15	4,507.1	2,920.6	8.78	9.03	1,435.4	1,429.8	11.13	10.50	2,996.0	1,418.8	7.63	7.50	75.7	72.0	9.81	10.23
12	mar-22	3,028.5	3,108.3	9.47	9.08	1,488.7	1,593.3	10.78	10.31	1,400.8	1,443.6	8.28	7.70	139.0	71.4	7.47	9.41
13	mar-29	2,653.1	3,933.5	9.19	8.81	1,265.6	1,779.5	11.06	10.37	1,270.3	2,056.5	7.38	7.51	117.2	97.6	8.66	7.75
14	abr-05	2,167.4	2,712.9	9.63	8.99	1,120.3	1,213.6	11.27	10.75	1,008.6	1,452.1	7.86	7.52	38.5	47.2	8.22	8.62
15	abr-12	2,938.4	3,398.9	9.57	8.53	1,277.0	1,543.4	11.20	10.04	1,567.2	1,748.1	8.31	7.13	94.2	107.4	8.56	9.59
16	abr-19	3,716.0	1,572.8	8.98	9.31	1,291.7	869.4	11.18	10.51	2,283.7	632.5	7.82	7.64	140.5	71.0	7.73	9.51
17	abr-26	2,821.1	3,241.3	9.55	8.81	1,374.5	1,498.8	11.05	10.37	1,326.8	1,654.5	8.15	7.32	119.8	88.1	7.89	10.26
18	may-03	2,104.2	2,936.4	10.11	9.32	1,097.6	1,456.8	11.60	10.70	944.2	1,333.4	8.46	7.98	62.4	146.2	8.69	7.86
19	may-10	2,796.0	2,166.0	9.06	9.45	1,187.2	1,292.7	11.21	10.53	1,559.6	824.0	7.41	7.77	49.2	49.2	9.51	9.03
20	may-17	1,923.3	2,692.4	9.90	9.27	1,097.7	1,414.1	11.12	10.55	751.6	1,200.8	8.22	7.75	73.9	77.5	9.01	9.38
21	may-24	3,412.1	2,484.8	9.10	9.23	1,448.0	1,420.7	10.81	10.46	1,915.9	989.1	7.82	7.49	48.3	75.0	9.14	8.91
22	may-31	3,798.0	4,311.1	9.48	8.71	1,917.7	2,017.3	11.23	10.21	1,698.8	2,135.6	7.68	7.38	181.5	158.2	7.78	7.63
23	jun-07	1,958.9	2,877.3	9.75	8.88	980.0	1,070.4	11.44	10.27	924.3	1,750.1	8.05	8.02	54.6	56.8	8.23	9.17
24	jun-14	2,188.8	2,896.8	9.64	9.20	1,234.3	1,573.6	10.87	10.45	909.1	1,267.4	7.94	7.63	45.4	55.9	10.22	9.72
25	jun-21	2,589.2	3,384.0	9.32	8.91	1,460.8	1,671.6	10.41	10.28	1,008.2	1,638.3	7.96	7.47	120.2	74.1	7.52	9.77
26	jun-28	3,978.0	4,935.0	9.23	8.64	1,901.9	2,106.8	10.74	10.24	1,783.3	2,683.8	7.93	7.41	292.7	144.4	7.36	8.14
27	jul-05	2,238.0	1,826.5	9.39	9.60	906.1	1,008.4	11.20	10.73	1,272.7	755.6	8.12	8.05	59.2	62.5	9.05	10.18
28	jul-12	2,304.4	2,504.3	9.53	9.32	1,210.2	1,371.5	11.01	10.23	1,034.0	1,056.8	7.82	8.11	60.1	75.9	8.96	9.79
29	jul-19	2,361.0	2,900.7	9.39	9.00	1,127.6	1,436.6	10.88	10.42	1,170.0	1,370.8	7.97	7.47	63.4	93.3	9.29	9.43
30	jul-26	2,680.5	2,707.7	9.30	9.01	1,367.1	1,381.3	10.85	10.35	1,227.4	1,252.3	7.56	7.51	85.9	74.1	9.48	9.31
31	ago-02	3,162.6	3,425.5	9.22	8.90	1,665.7	1,976.8	10.65	10.22	1,392.1	1,319.1	7.61	7.04	104.8	129.6	7.95	7.59
32	ago-09	1,722.5	2,341.4	9.32	8.64	961.5	1,014.3	10.74	10.50	717.3	1,261.9	7.42	7.07	43.7	65.2	9.01	10.15
33	ago-16	2,749.0	2,971.4	8.75	8.96	1,244.4	1,394.6	10.77	10.44	1,452.0	1,502.2	6.96	7.58	52.6	74.6	10.15	9.03
34	ago-23	2,010.2	2,673.2	9.31	8.70	1,096.6	1,258.4	10.62	10.38	871.9	1,359.5	7.59	7.09	41.7	55.3	10.50	9.93
35	ago-30	3,177.9	4,237.4	9.67	8.71	1,791.6	2,219.9	10.74	10.14	1,284.3	1,875.2	8.28	7.15	102.0	142.3	8.43	6.78
36	sep-06	2,226.0	2,311.1	9.27	8.91	1,132.4	1,197.5	10.99	10.38	1,059.9	1,068.9	7.44	7.26	33.7	44.7	9.12	8.62
37	sep-13	2,684.7	2,898.3	9.22	8.87	1,369.7	1,491.7	10.75	10.14	1,278.6	1,330.7	7.60	7.47	36.4	75.9	8.79	8.28
38	sep-20	2,470.1	3,569.4	9.41	8.57	1,344.2	1,794.7	10.66	9.74	1,041.5	1,672.1	7.76	7.25	84.4	102.6	9.86	9.44
39	sep-27	3,712.3	4,202.5	9.35	8.55	2,019.2	2,142.4	10.53	9.91	1,586.7	1,972.9	7.85	7.11	106.5	87.2	9.41	7.56
40	oct-04	2,514.2	3,910.7	9.14	8.44	1,234.9	1,910.3	10.82	10.39	1,249.9	1,850.5	7.50	6.53	29.3	150.0	8.72	7.08
41	oct-11	2,491.2	2,694.9	9.06	8.97	1,262.0	1,426.0	10.75	10.32	1,058.2	1,183.3	7.41	7.37	171.0	85.6	6.85	8.58
42	oct-18	2,490.9	2,314.5	8.67	9.00	1,152.7	1,250.4	10.51	10.33	1,287.6	985.9	7.00	7.27	50.6	78.2	9.49	9.57
43	oct-25	3,431.5	4,073.1	8.56	8.19	1,550.3	1,616.9	10.21	9.94	1,803.1	2,365.4	7.10	7.00	78.2	90.8	9.38	8.06
44	nov-01	2,920.2	3,456.2	9.45	9.08	1,777.9	1,997.4	10.56	10.28	1,071.6	1,304.2	7.70	7.42	70.7	154.6	8.17	7.46
45	nov-08	1,841.3		9.38		1,043.6		10.82		769.1		7.46		28.6		8.70	
46	nov-15	2,470.5		8.98		1,250.9		10.48		1,129.9		7.31		89.7		9.19	
47	nov-22	2,665.4		9.21		1,398.3		10.60		1,168.6		7.49		98.5		9.97	
48	nov-29	4,727.0		9.07		2,187.3		10.46		2,405.1		7.85		134.6		8.42	
49	dic-06	2,764.9		9.14		1,458.9		10.52		1,275.2		7.55		30.8		9.23	
50	dic-13	3,935.8		8.70		1,670.3		10.38		2,178.3		7.45		87.2		7.87	
51	dic-20	5,235.3		8.76		2,421.7		10.05		2,700.5		7.62		113.1		8.25	
52	dic-27	4,657.5		8.94		2,234.0		10.14		2,273.8		7.87		149.7		7.11	
53	ene-03																

1/ Incluye leasing financiero

2/ Promedio ponderado por monto de las tasa de los créditos ordinarios, de tesorería y preferenciales. No incluye construcción de vivienda.

3/ Promedio ponderado por monto

Fuente: Formato 088 de la Superintendencia Financiera.

CUADRO 4

Desembolsos y Tasas de Interés Cartera de Consumo y Tarjeta de crédito ¹

Moneda Legal

Semana	Fecha	Consumo ²				Tarjetas de Crédito ³			
		Desembolsos MM\$		Tasa de interés % ⁴		Desembolsos MM\$		Tasa de interés % ⁴	
		2019	2018	2019	2018	2019	2018	2019	2018
1	ene-04	508	539	19.79	19.01	580	552	29.24	27.51
2	ene-11	604	724	19.69	19.16	562	592	29.40	27.27
3	ene-18	866	1,142	19.75	18.76	611	640	29.48	27.07
4	ene-25	1,152	1,452	19.10	18.34	594	610	29.40	26.91
5	feb-01	1,387	1,811	18.67	17.83	622	659	29.28	26.83
6	feb-08	1,083	1,271	19.05	18.65	562	607	29.53	27.24
7	feb-15	1,199	1,420	18.85	18.11	554	593	29.71	26.96
8	feb-22	1,472	1,765	18.55	17.69	576	601	29.55	27.13
9	mar-01	1,674	2,151	18.16	17.26	612	676	29.34	27.18
10	mar-08	1,104	1,252	18.63	18.31	602	645	29.21	26.78
11	mar-15	1,178	1,432	18.56	18.10	596	633	29.20	26.77
12	mar-22	1,258	1,546	18.31	17.63	588	671	29.18	26.49
13	mar-29	1,268	2,052	17.86	16.98	514	652	29.16	26.39
14	abr-05	1,027	1,335	18.79	18.24	680	690	28.90	26.39
15	abr-12	1,178	1,449	18.25	17.98	601	668	28.65	26.50
16	abr-19	1,239	971	18.19	17.87	702	557	28.69	26.94
17	abr-26	1,849	1,755	17.74	17.42	614	701	28.39	26.55
18	may-03	1,323	1,751	17.87	17.18	614	682	28.54	26.52
19	may-10	1,262	1,353	18.13	17.98	646	698	28.23	26.64
20	may-17	1,086	1,596	18.09	17.49	632	715	28.60	26.66
21	may-24	1,639	1,750	17.62	16.90	636	725	28.46	26.42
22	may-31	2,019	2,671	17.41	16.44	638	701	28.72	26.22
23	jun-07	934	1,150	18.25	17.70	623	655	28.50	26.68
24	jun-14	1,019	1,513	18.30	17.41	633	713	28.50	26.44
25	jun-21	1,406	1,666	18.12	17.01	825	788	28.65	26.47
26	jun-28	1,952	2,296	17.34	16.10	677	749	28.41	26.31
27	jul-05	772	1,219	18.59	17.45	648	737	28.48	26.65
28	jul-12	1,092	1,660	18.67	17.17	691	752	28.11	26.31
29	jul-19	1,040	1,895	18.54	16.82	615	751	27.99	26.13
30	jul-26	1,599	2,111	18.07	16.28	676	710	27.91	26.13
31	ago-02	1,780	2,518	17.95	16.14	680	738	27.89	25.72
32	ago-09	971	1,385	18.81	16.77	636	707	28.04	26.33
33	ago-16	1,318	1,839	18.37	16.57	655	646	27.78	26.06
34	ago-23	1,210	1,781	18.15	16.09	592	690	27.83	26.08
35	ago-30	2,071	3,168	17.35	14.93	642	745	27.56	25.23
36	sep-06	1,119	1,839	18.42	15.96	615	734	27.73	25.41
37	sep-13	1,283	2,146	18.00	15.66	594	735	27.52	25.58
38	sep-20	1,427	2,144	17.71	15.60	642	748	27.43	25.53
39	sep-27	2,032	2,833	17.11	15.09	650	768	27.45	26.04
40	oct-04	1,132	2,319	18.23	15.61	651	804	27.47	25.95
41	oct-11	1,327	2,032	17.87	16.05	664	783	27.19	25.65
42	oct-18	1,177	1,699	17.70	16.11	625	713	27.31	25.87
43	oct-25	1,765	2,596	17.16	15.31	632	781	26.73	25.19
44	nov-01	1,946	2,841	17.02	14.86	654	773	26.89	25.11
45	nov-08	1,043		18.01		618		26.90	
46	nov-15	1,168		18.00		637		27.01	
47	nov-22	1,628		17.39		789		26.98	
48	nov-29	2,245		16.47		858		27.13	
49	dic-06	1,376		17.64		709		27.09	
50	dic-13	1,463		17.39		697		27.14	
51	dic-20	1,730		17.08		834		27.01	
52	dic-27	1,475		16.78		753		27.41	
53	ene-03								

1/ Incluye leasing financiero.

2/ Incluye créditos en pesos y en UVR.

3/ Promedio ponderado por monto. No incluye avances ni compras a 1 mes.

4/ Corresponde al promedio ponderado por monto de la tasa de los desembolsos en pesos y en UVR. Antes de realizar el promedio ponderado, a la tasa de interés de los créditos en UVR se les sumó la variación anual de la UVR de la respectiva semana.

Fuente: Formato 088 de la Superintendencia Financiera.

CUADRO 5

Desembolsos y Tasas de Interés Cartera de Microcrédito e Hipotecaria¹

Moneda Legal

Semana	Fecha 2019	Microcrédito				Hipotecaria ²							
		Desembolsos MM\$		Tasa de interés % ³		Construcción				Adquisición			
		2018	2019	2018	2019	Desembolsos MM\$		Tasa de interés % ⁴		Desembolsos MM\$		Tasa de interés % ⁴	
						2018	2019	2018	2019	2018	2019	2018	2019
1	ene-04	46	53	37.38	36.87	23	8	10.84	10.06	110	84	10.72	10.52
2	ene-11	74	78	37.68	38.08	27	16	10.72	10.09	110	131	10.85	10.26
3	ene-18	115	129	37.57	37.39	54	51	10.14	9.34	169	222	10.68	10.35
4	ene-25	129	144	37.18	36.81	76	87	10.05	9.06	208	239	10.78	10.40
5	feb-01	133	161	35.88	35.73	61	60	10.25	9.61	275	354	10.71	10.42
6	feb-08	104	96	37.09	37.92	71	50	9.87	9.42	158	169	10.67	10.46
7	feb-15	115	133	36.80	37.38	98	58	9.87	9.47	198	224	10.80	10.43
8	feb-22	128	139	36.55	37.06	73	68	10.08	9.30	199	246	10.80	10.47
9	mar-01	133	161	35.75	35.90	83	62	10.19	9.44	578	405	10.87	10.38
10	mar-08	100	91	37.27	37.40	70	74	10.00	10.04	238	177	10.80	10.38
11	mar-15	126	131	37.21	37.07	77	55	9.73	9.43	242	241	10.74	10.41
12	mar-22	109	141	36.77	36.48	91	95	10.08	9.33	226	247	10.76	10.47
13	mar-29	118	137	36.21	35.90	94	79	9.74	9.22	323	442	10.77	10.44
14	abr-05	80	107	37.06	36.72	56	42	9.90	9.51	163	175	10.68	10.34
15	abr-12	117	129	37.24	37.42	80	105	9.85	8.91	205	220	10.66	10.34
16	abr-19	128	91	36.79	37.61	74	27	9.87	9.33	226	159	10.67	10.37
17	abr-26	138	116	36.87	36.70	89	141	9.65	8.85	375	274	10.66	10.39
18	may-03	105	121	36.17	35.90	54	58	10.02	9.05	282	360	10.61	10.41
19	may-10	112	106	37.68	37.90	65	60	9.69	9.67	214	188	10.56	10.45
20	may-17	99	126	36.99	37.02	53	68	9.29	9.02	203	262	10.61	10.44
21	may-24	136	138	36.79	36.75	63	59	9.59	9.33	280	287	10.62	10.55
22	may-31	154	183	35.73	35.37	69	76	9.53	9.13	473	552	10.61	10.50
23	jun-07	67	59	37.38	36.43	43	89	9.72	9.79	154	128	10.70	10.57
24	jun-14	97	126	37.12	37.36	46	102	9.61	9.02	197	235	10.68	10.44
25	jun-21	128	135	36.65	36.77	78	48	9.59	9.27	261	266	10.53	10.49
26	jun-28	152	144	36.34	35.73	76	59	9.22	9.22	504	455	10.52	10.52
27	jul-05	71	90	36.58	35.99	26	58	9.50	9.92	129	153	10.60	10.47
28	jul-12	111	120	37.64	37.35	73	77	9.44	9.58	220	221	10.54	10.44
29	jul-19	107	142	37.13	36.99	76	79	9.19	9.05	201	275	10.61	10.47
30	jul-26	136	134	36.73	36.32	83	73	9.38	9.10	332	290	10.56	10.51
31	ago-02	129	155	36.14	35.34	68	83	9.60	9.07	382	481	10.49	10.41
32	ago-09	89	83	37.38	37.34	57	55	8.90	8.94	170	158	10.55	10.45
33	ago-16	129	134	37.05	37.35	81	63	9.22	9.54	245	254	10.57	10.42
34	ago-23	106	112	36.79	36.82	110	58	9.04	9.15	217	250	10.50	10.47
35	ago-30	172	183	35.69	35.76	88	104	9.33	9.46	539	540	10.46	10.40
36	sep-06	80	108	37.09	36.43	71	52	9.03	9.41	173	185	10.50	10.40
37	sep-13	123	126	36.77	37.07	71	58	9.52	9.39	239	261	10.49	10.39
38	sep-20	130	136	36.53	36.64	67	65	9.50	9.14	273	297	10.48	10.38
39	sep-27	160	158	35.81	35.74	80	84	8.99	9.67	528	433	10.46	10.38
40	oct-04	99	136	36.36	35.00	77	47	9.43	9.66	189	375	10.48	10.38
41	oct-11	123	122	36.85	37.18	63	55	9.40	9.17	271	236	10.42	10.37
42	oct-18	103	112	36.71	36.70	73	37	8.80	9.60	198	242	10.52	10.49
43	oct-25	136	149	36.37	36.23	75	96	9.36	9.61	283	328	10.47	10.38
44	nov-01	140	178	35.48	35.30	92	79	9.26	9.85	411	480	10.42	10.44
45	nov-08	82		37.35		60		9.08		165		10.50	
46	nov-15	108		36.89		74		9.21		193		10.49	
47	nov-22	148		36.77		95		8.86		284		10.49	
48	nov-29	181		36.06		73		9.04		545		10.41	
49	dic-06	93		36.93		55		9.58		199		10.46	
50	dic-13	117		37.65		89		9.27		268		10.42	
51	dic-20	137		37.09		153		9.10		395		10.31	
52	dic-27	104		36.21		122		10.37		487		10.40	
53	ene-03												

1/ Incluye leasing financiero.

2/ Incluye créditos en pesos y en UVR.

3/ Promedio ponderado por monto

4/ Corresponde al promedio ponderado por monto de la tasa de los desembolsos en pesos y en UVR. Antes de realizar el promedio ponderado, a la tasa de interés de los créditos en UVR se les sumó la variación anual de la UVR de la respectiva semana.

Fuente: Formato 088 de la Superintendencia Financiera.

GRAFICO 1

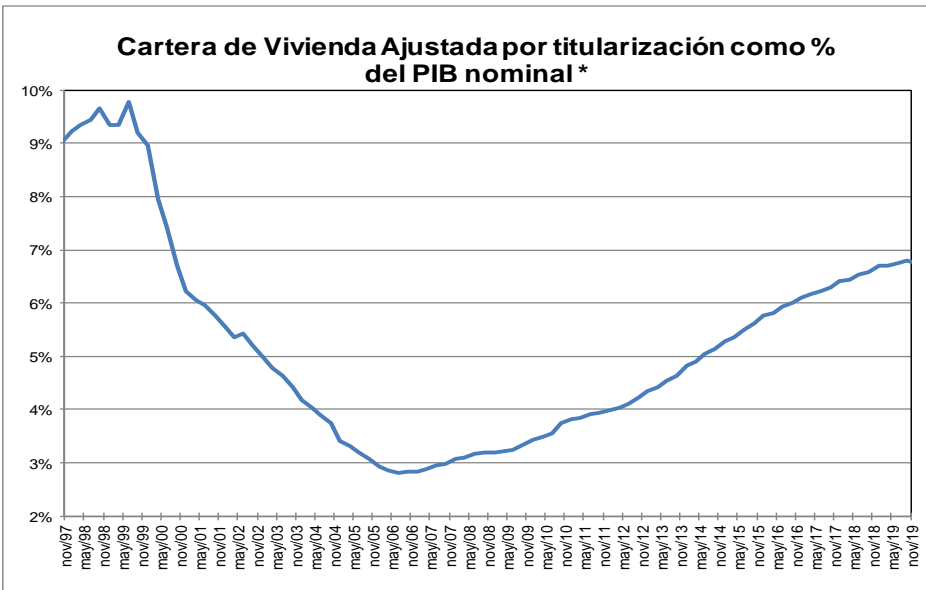
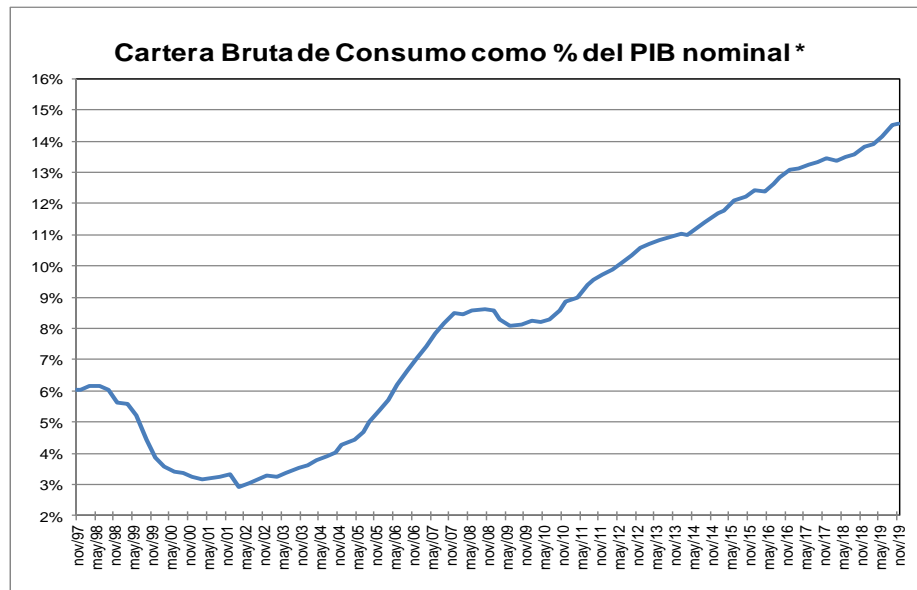
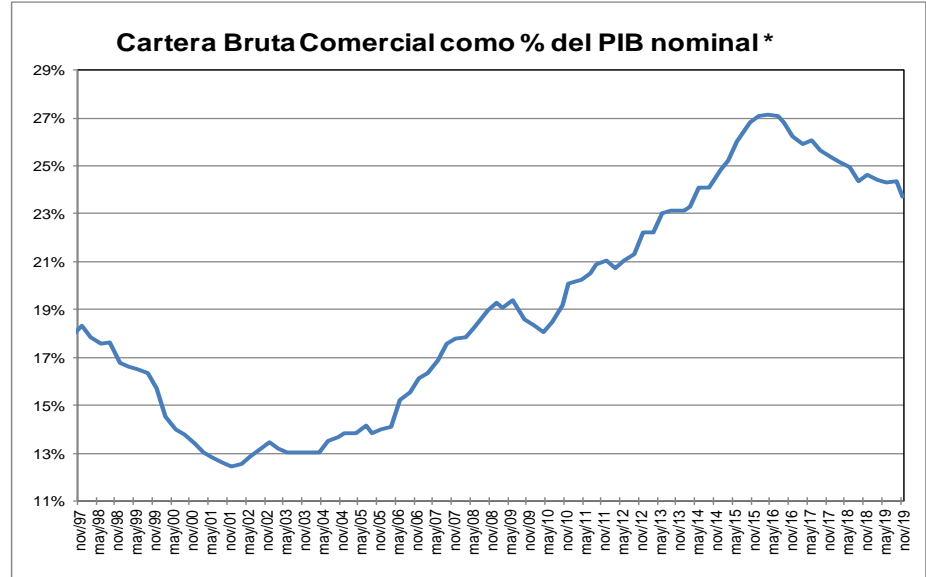
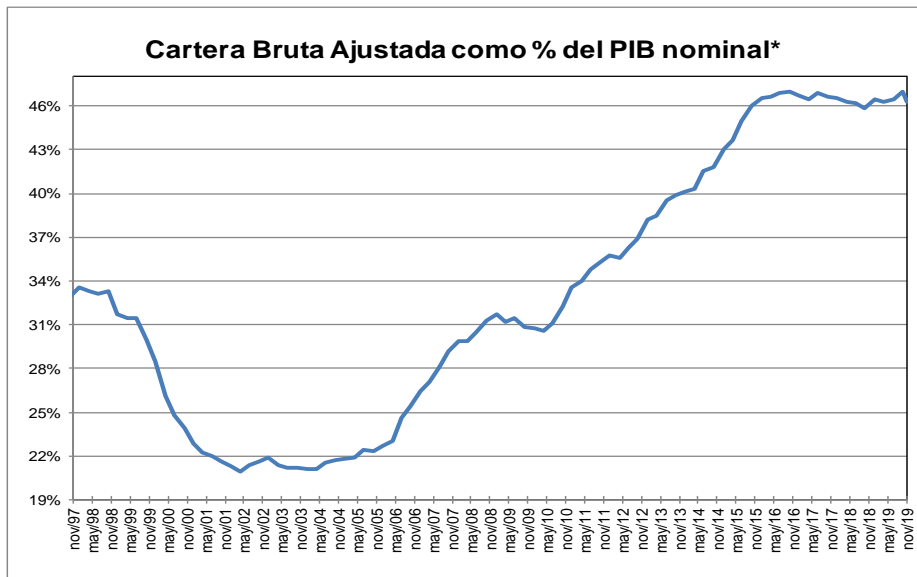

* Corresponde a cartera en moneda total. El PIB se refiere al nominal sin desestacionalizar.

Fuente: A partir de 2002 Formato 281 de la Superintendencia financiera de Colombia y ajustes del BR. Antes balances mensuales. Los datos de noviembre de 2019 se encuentran hasta el día 1.

El PIB del III trimestre de 2019 corresponde a estimaciones del Banco de la República.

GRAFICO 2
Cartera e Inversiones (brutas) / Total Activos *
(Moneda Total)

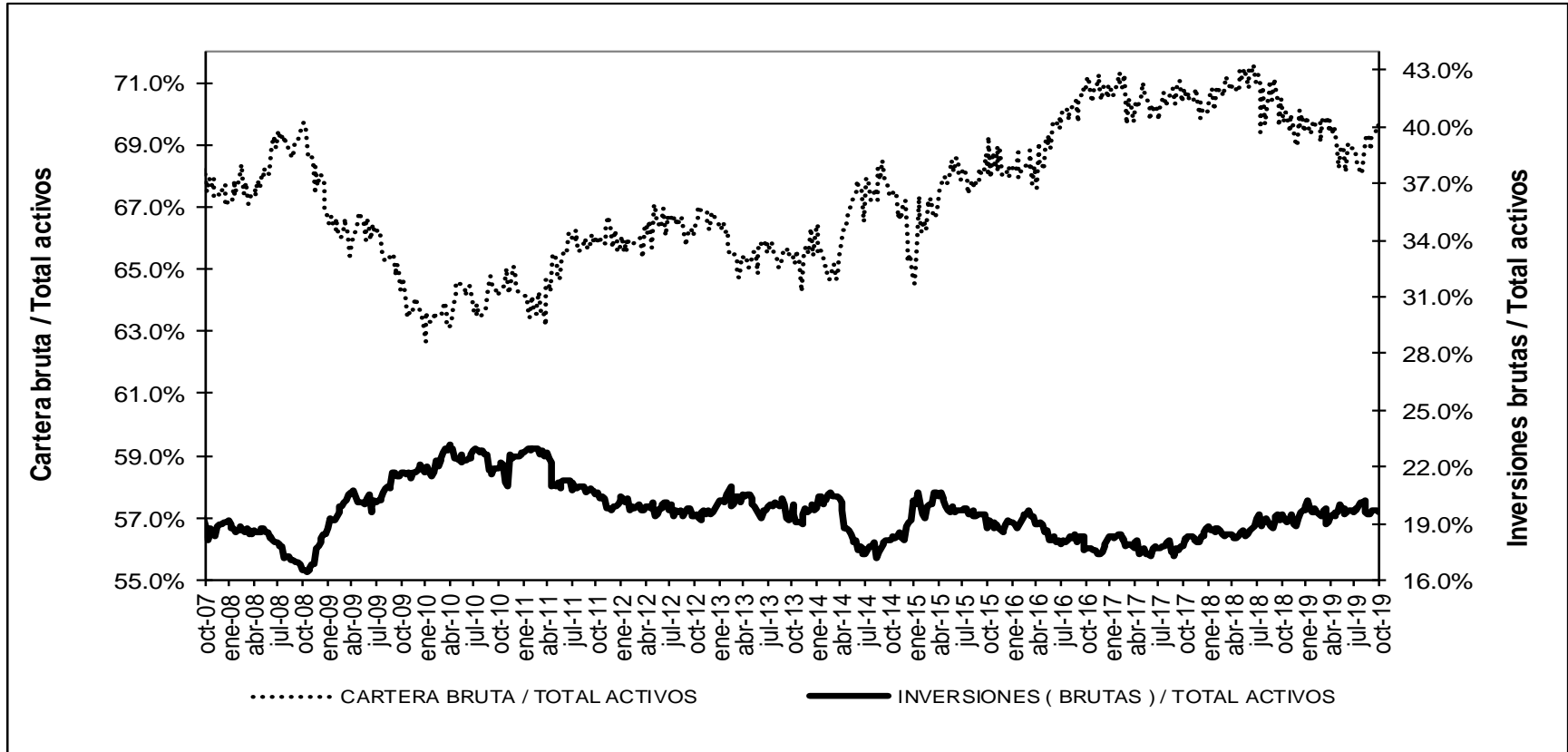

* Sin entidades financieras especiales
 Fuente: Banco de la República

ANEXO 4. MERCADO CAMBIARIO²

Gráfico 1

TRM-Devaluación Año Corrido Anualizada y Año Completo

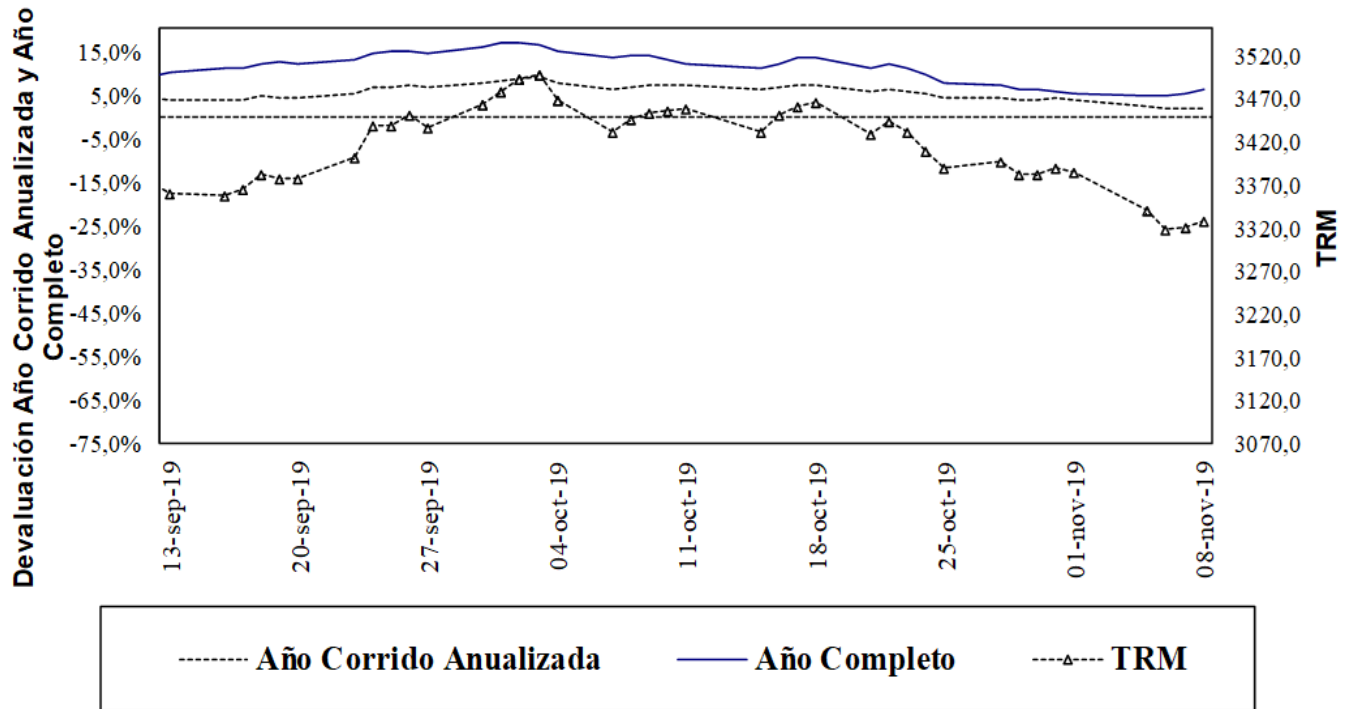

Fuente: Superfinanciera, Banco de la República

Gráfico 2

Indice de Tasa de Cambio Real Promedio
Promedio Total-Ponderaciones según promedios móviles de orden 12

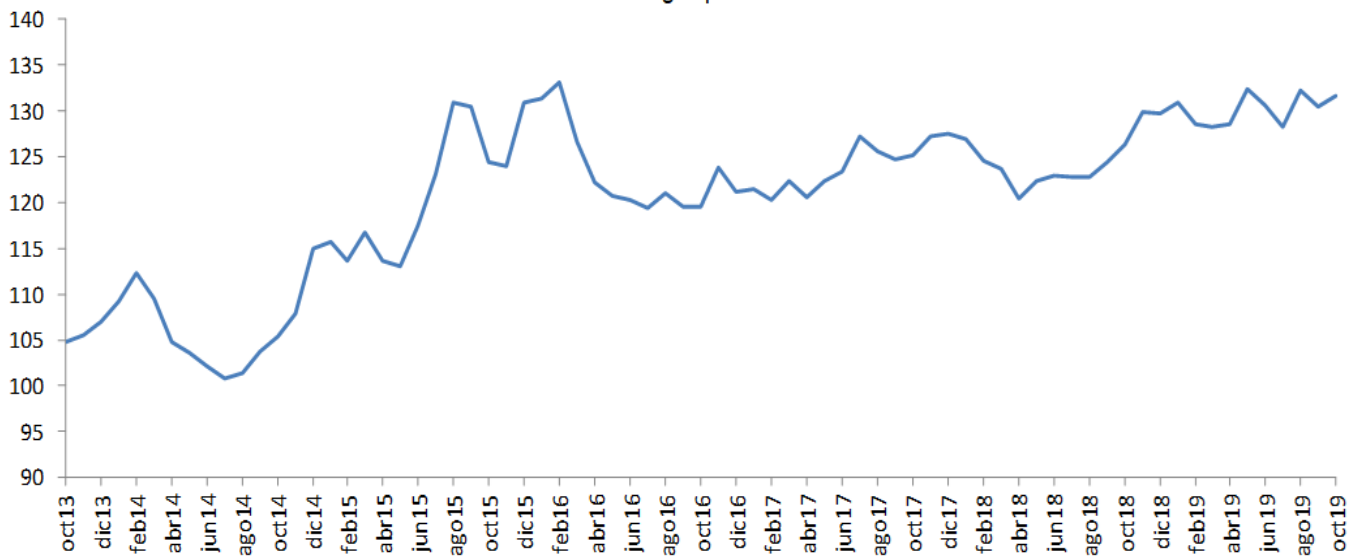

Fuente: Banco de la República

² Las operaciones y posiciones de derivados de los IMC no incluyen las de las sociedades comisionistas de bolsa.

ANEXO 5: MERCADO FORWARD

Cuadro 3

SALDOS DE OPERACIONES FORWARD												
millones de USD	SALDOS DE COMPRA DEL SF CON:				SALDOS DE VENTA DEL SF CON:				SALDOS NETOS DE COMPRA DEL SF CON: (compras-ventas)			SALDO COMPRAS NETAS SF
	Fondos Pensiones	Intragrupo y Offshore	Interbancario	Resto	Fondos Pensiones	Intragrupo y Offshore	Interbancario	Resto	Fondos Pensiones	Intragrupo y Offshore	Resto	
7-oct-19	\$ 4.325	\$ 8.454	\$ 10.494	\$ 4.505	\$ 2.370	\$ 9.569	\$ 10.494	\$ 6.694	\$ 1.955	-\$ 1.114	-\$ 2.189	-\$ 1.348
8-oct-19	\$ 4.339	\$ 8.387	\$ 10.595	\$ 4.509	\$ 2.429	\$ 9.534	\$ 10.595	\$ 6.730	\$ 1.910	-\$ 1.148	-\$ 2.221	-\$ 1.458
9-oct-19	\$ 3.701	\$ 8.187	\$ 10.445	\$ 4.463	\$ 1.943	\$ 9.169	\$ 10.445	\$ 6.667	\$ 1.759	-\$ 982	-\$ 2.204	-\$ 1.428
10-oct-19	\$ 3.545	\$ 7.686	\$ 10.139	\$ 4.478	\$ 1.830	\$ 8.506	\$ 10.139	\$ 6.688	\$ 1.715	-\$ 820	-\$ 2.210	-\$ 1.314
11-oct-19	\$ 3.543	\$ 7.873	\$ 10.034	\$ 4.441	\$ 1.843	\$ 8.479	\$ 10.034	\$ 6.754	\$ 1.700	-\$ 606	-\$ 2.312	-\$ 1.219
14-oct-19	\$ 3.543	\$ 7.870	\$ 10.034	\$ 4.441	\$ 1.843	\$ 8.479	\$ 10.034	\$ 6.754	\$ 1.700	-\$ 609	-\$ 2.313	-\$ 1.222
15-oct-19	\$ 3.675	\$ 7.830	\$ 10.049	\$ 4.423	\$ 1.923	\$ 8.597	\$ 10.049	\$ 6.725	\$ 1.753	-\$ 768	-\$ 2.302	-\$ 1.317
16-oct-19	\$ 3.758	\$ 7.974	\$ 10.079	\$ 4.449	\$ 1.953	\$ 8.784	\$ 10.079	\$ 6.683	\$ 1.806	-\$ 811	-\$ 2.234	-\$ 1.239
17-oct-19	\$ 3.662	\$ 7.758	\$ 10.017	\$ 4.420	\$ 1.902	\$ 8.515	\$ 10.017	\$ 6.608	\$ 1.760	-\$ 757	-\$ 2.188	-\$ 1.185
18-oct-19	\$ 3.650	\$ 7.942	\$ 10.111	\$ 4.485	\$ 1.838	\$ 8.672	\$ 10.111	\$ 6.710	\$ 1.813	-\$ 730	-\$ 2.225	-\$ 1.142
21-oct-19	\$ 3.726	\$ 8.120	\$ 10.000	\$ 4.418	\$ 1.856	\$ 8.856	\$ 10.000	\$ 6.590	\$ 1.870	-\$ 736	-\$ 2.172	-\$ 1.038
22-oct-19	\$ 3.835	\$ 8.229	\$ 10.020	\$ 4.395	\$ 1.930	\$ 8.820	\$ 10.020	\$ 6.625	\$ 1.904	-\$ 591	-\$ 2.230	-\$ 917
23-oct-19	\$ 3.910	\$ 8.281	\$ 9.972	\$ 4.388	\$ 1.970	\$ 8.697	\$ 9.972	\$ 6.787	\$ 1.940	-\$ 416	-\$ 2.399	-\$ 874
24-oct-19	\$ 3.951	\$ 8.232	\$ 9.665	\$ 4.387	\$ 1.897	\$ 8.516	\$ 9.665	\$ 6.861	\$ 2.054	-\$ 283	-\$ 2.475	-\$ 704
25-oct-19	\$ 4.062	\$ 8.449	\$ 9.768	\$ 4.455	\$ 1.969	\$ 8.707	\$ 9.768	\$ 6.973	\$ 2.092	-\$ 259	-\$ 2.519	-\$ 685
28-oct-19	\$ 4.134	\$ 8.623	\$ 9.879	\$ 4.475	\$ 2.029	\$ 8.796	\$ 9.879	\$ 7.062	\$ 2.104	-\$ 173	-\$ 2.588	-\$ 657
29-oct-19	\$ 4.151	\$ 9.110	\$ 9.768	\$ 4.505	\$ 2.062	\$ 9.273	\$ 9.768	\$ 7.143	\$ 2.088	-\$ 164	-\$ 2.638	-\$ 713
30-oct-19	\$ 4.153	\$ 9.234	\$ 9.629	\$ 4.404	\$ 2.118	\$ 9.363	\$ 9.629	\$ 7.015	\$ 2.035	-\$ 129	-\$ 2.611	-\$ 705
31-oct-19	\$ 4.215	\$ 8.593	\$ 9.207	\$ 4.399	\$ 2.068	\$ 8.763	\$ 9.207	\$ 7.109	\$ 2.147	-\$ 170	-\$ 2.710	-\$ 733
1-nov-19	\$ 4.226	\$ 9.279	\$ 9.760	\$ 4.394	\$ 2.120	\$ 8.789	\$ 9.760	\$ 7.484	\$ 2.106	\$ 489	-\$ 3.090	-\$ 495
4-nov-19	\$ 4.226	\$ 9.279	\$ 9.760	\$ 4.394	\$ 2.120	\$ 8.789	\$ 9.760	\$ 7.464	\$ 2.106	\$ 489	-\$ 3.069	-\$ 474
5-nov-19	\$ 4.280	\$ 9.481	\$ 9.822	\$ 4.418	\$ 2.206	\$ 8.939	\$ 9.822	\$ 7.559	\$ 2.074	\$ 542	-\$ 3.140	-\$ 524
6-nov-19	\$ 4.372	\$ 9.927	\$ 9.609	\$ 4.396	\$ 2.297	\$ 9.518	\$ 9.609	\$ 7.629	\$ 2.075	\$ 409	-\$ 3.232	-\$ 749
7-nov-19	\$ 4.373	\$ 9.877	\$ 9.354	\$ 4.340	\$ 2.368	\$ 9.298	\$ 9.354	\$ 7.681	\$ 2.005	\$ 579	-\$ 3.340	-\$ 757

Gráfico 1

SALDOS DE COMPRA Y VENTA DE FORWARDS DE LOS IMC AL RESTO DE AGENTES (Excluye interbancario, FPC, intragrupo y offshore)



Gráfico 2



Gráfico 3

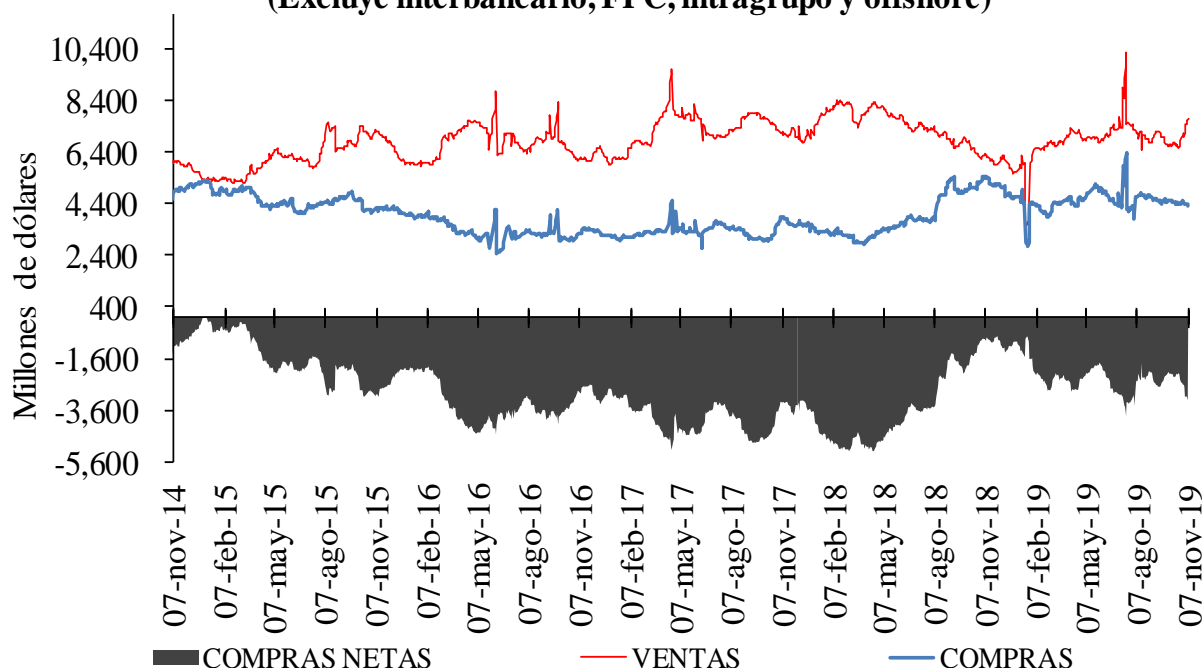

Cuadro 4

Devaluación implícita y tasas de interés

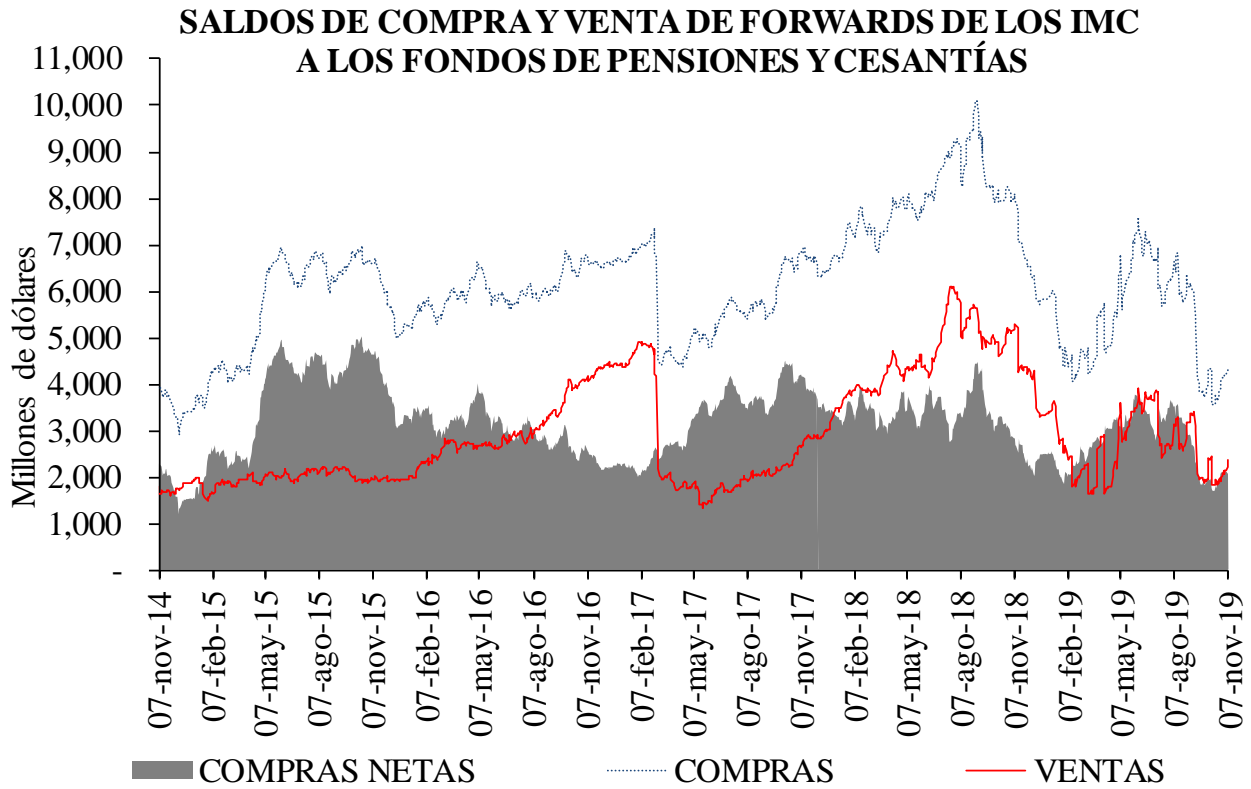
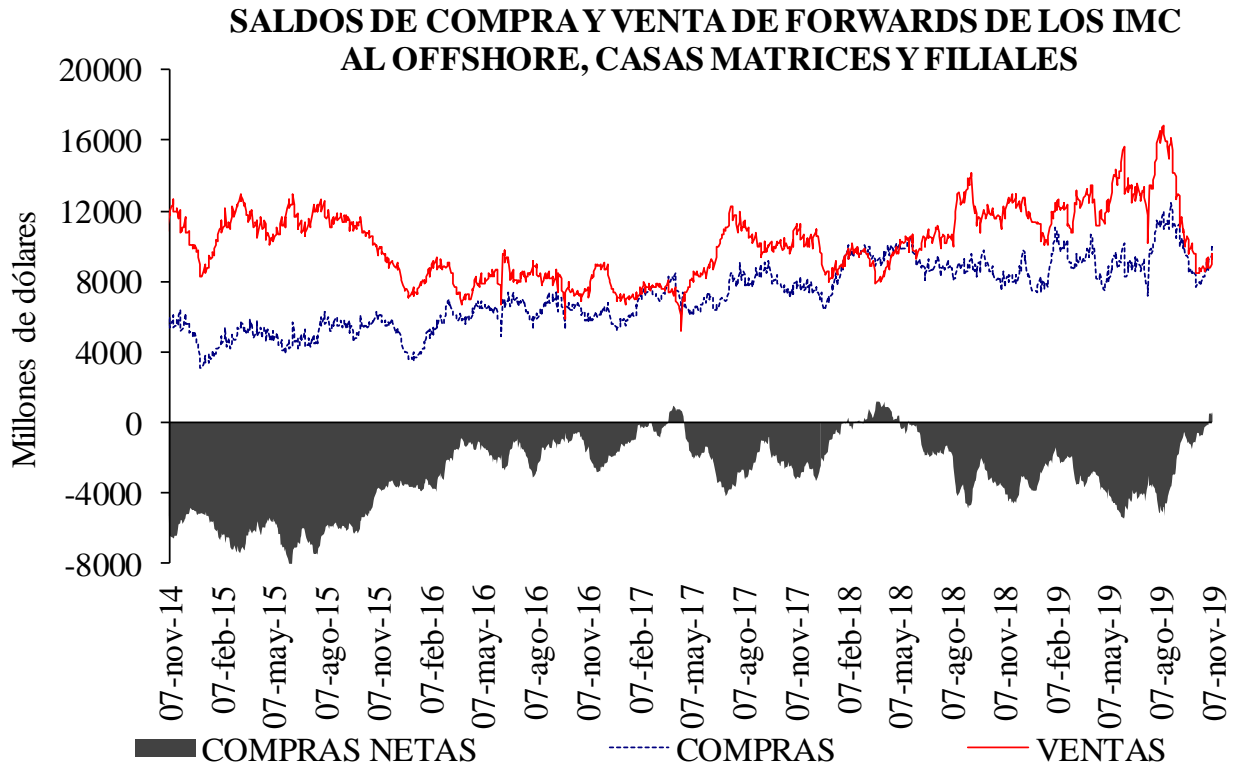
DIFERENCIA DEVIMPAN - DIFERENCIAL TASAS DE INTERÉS *						
	Al resto del real		A Offshore, IG y otros financieros**		A FPC y fiduciarias	
	Compras	Ventas	Compras	Ventas	Compras	Ventas
3-14	-1.24%	2.05%	-0.67%	-0.66%	-0.77%	-0.49%
15-35	3.09%	4.76%	3.55%	3.67%	3.56%	3.69%
36-60	-0.63%	0.40%	-0.22%	-0.41%	-0.43%	0.00%
61-90	3.86%	4.77%	0.00%	4.18%	4.10%	4.01%
91-180	4.19%	5.02%	4.35%	0.00%	4.37%	0.00%
>180	0.89%	1.21%	0.66%	0.81%	0.97%	0.00%
Total	1.35%	3.63%	2.47%	2.30%	1.20%	1.67%

**IG: Intragruppo

Cuadro 5

Tasas forward promedio y expectativas de tasa de cambio

Tasa promedio de operaciones forward ^{1/}						
	Semana de Vencimiento					
Semana de Negociación	07-nov-19		14-nov-19		21-nov-19	
	No.Obs.	Tasa Prom	No.Obs.	Tasa Prom	No.Obs.	Tasa Prom
31-oct-19	213	3,381.66	147	3,385.13	n.d.	n.d.
07-nov-19	80	3,320.79	225	3,322.76	146	3,322.71

1/ Tasa forward operaciones fecha cumplimiento +/- 5 días a la fecha en cumplimiento.

Cuadro 6

	ENCUESTA DE EXPECTATIVAS DEL BR									
	ene-19	feb-19	mar-19	abr-19	may-19	jun-19	jul-19	ago-19	sep-19	oct-19
Pronóstico a:										
Fin de mes	\$ 3,135.19	\$ 3,123.86	\$ 3,116.54	\$ 3,100.07	\$ 3,226.87	\$ 3,242.09	\$ 3,202.91	\$ 3,369.25	\$ 3,370.11	\$ 3,433.18
dic-19	\$ 3,134.39	\$ 3,136.15	\$ 3,126.43	\$ 3,113.47	\$ 3,144.08	\$ 3,195.47	\$ 3,189.57	\$ 3,249.55	\$ 3,320.01	\$ 3,382.53
dic-20	\$ 3,092.71	\$ 3,110.95	\$ 3,111.92	\$ 3,094.32	\$ 3,121.70	\$ 3,148.11	\$ 3,162.25	\$ 3,214.10	\$ 3,273.59	\$ 3,309.02

ANEXO 6: MERCADO DE DEUDA PÚBLICA

Cuadro 1 Colocaciones de títulos TES "B" por subasta

(PESOS)

Fecha de cumplimiento	Fecha de emisión	Fecha de Vencimiento	Plazo	Valor nominal aprobado	Valor costo aprobado	Precio	Tasa de corte	Tasa cupón
05-nov-19	10-sep-19	09-sep-20	364 días	350.000.000.000	336.700.000.000	96,200	4,698	
29-oct-19	10-sep-19	09-sep-20	364 días	350.000.000.000	336.549.500.000	96,157	4,645	
22-oct-19	10-sep-19	09-sep-20	364 días	350.000.000.000	336.049.000.000	96,014	4,719	
15-oct-19	10-sep-19	09-sep-20	364 días	350.000.000.000	335.807.500.000	95,945	4,699	
08-oct-19	10-sep-19	09-sep-20	364 días	350.000.000.000	335.748.000.000	95,928	4,620	
23-ago-19	26-nov-17	26-nov-25	8 años/2		0		5,408	6,25
14-ago-19	26-nov-17	26-nov-25	8 años	82.690.900.000	89.999.948.651	108,839	5,405	6,25
02-ago-19	26-nov-17	26-nov-25	8 años/2	0	0		5,326	6,25
24-jul-19	26-nov-17	26-nov-25	8 años	70.500.000.000	76.920.435.000	109,107	5,295	6,25
19-jul-19	26-nov-17	26-nov-25	8 años/2	51.405.300.000	55.675.538.271	108,307	5,428	6,25
23-ago-19	28-abr-12	28-abr-28	16 años/2		0		5,810	6,00
14-ago-19	28-abr-12	28-abr-28	16 años	124.251.300.000	127.999.961.721	103,017	5,809	6,00
02-ago-19	28-abr-12	28-abr-28	16 años/2	0	0		5,740	6,00
24-jul-19	28-abr-12	28-abr-28	16 años	85.500.000.000	88.387.335.000	103,377	5,707	6,00
19-jul-19	28-abr-12	28-abr-28	16 años/2	89.971.300.000	92.417.619.647	102,719	5,792	6,00
23-ago-19	18-oct-18	18-oct-34	16 años/2	37.187.600.000	43.019.731.308	115,683	6,254	7,25
14-ago-19	18-oct-18	18-oct-34	16 años	114.407.500.000	131.999.941.275	115,377	6,267	7,25
02-ago-19	18-oct-18	18-oct-34	16 años/2	0	0		6,139	7,25
24-jul-19	18-oct-18	18-oct-34	16 años	158.622.600.000	184.692.224.310	116,435	6,126	7,25
19-jul-19	18-oct-18	18-oct-34	16 años/2	39.859.800.000	45.896.965.308	115,146	6,241	7,25

(UVR's)

Fecha de cumplimiento	Fecha de emisión	Fecha de Vencimiento	Plazo	Valor nominal aprobado	Valor costo aprobado	Precio	Tasa de corte	Tasa cupón
30-ago-19	23-feb-06	23-feb-23	17 años/2		0		1,665	4,75
21-ago-19	23-feb-06	23-feb-23	17 años	162.963.000	183.998.264	112,908	1,622	4,75
20-ago-19	23-feb-06	23-feb-23	17 años/2	113.098.000	127.380.015	112,628	1,698	4,75
08-ago-19	23-feb-06	23-feb-23	17 años	149.997.000	168.998.620	112,668	1,670	4,75
26-jul-19	23-feb-06	23-feb-23	17 años/2	94.434.000	106.069.213	112,321	1,746	4,75
17-jul-19	23-feb-06	23-feb-23	17 años	121.005.000	135.999.940	112,392	1,714	4,75
30-ago-19	17-mar-16	17-mar-27	11 años/2		0		2,139	3,30
21-ago-19	17-mar-16	17-mar-27	11 años	288.275.000	315.799.497	109,548	2,125	3,30
20-ago-19	17-mar-16	17-mar-27	11 años/2	125.453.000	136.777.642	109,027	2,196	3,30
08-ago-19	17-mar-16	17-mar-27	11 años	165.148.000	179.999.760	108,993	2,190	3,30
26-jul-19	17-mar-16	17-mar-27	11 años/2	249.970.000	267.820.358	107,141	2,435	3,30
17-jul-19	17-mar-16	17-mar-27	11 años	313.686.000	335.998.485	107,113	2,430	3,30
30-ago-19	25-feb-19	25-feb-37	18 años/2		0		2,754	3,75
21-ago-19	25-feb-19	25-feb-37	18 años	147.785.000	170.999.068	115,708	2,740	3,75
20-ago-19	25-feb-19	25-feb-37	18 años/2	85.466.000	98.565.374	115,327	2,765	3,75
08-ago-19	25-feb-19	25-feb-37	18 años	182.089.000	209.999.602	115,328	2,758	3,75
26-jul-19	25-feb-19	25-feb-37	18 años/2	145.311.000	159.425.057	109,713	3,138	3,75
17-jul-19	25-feb-19	25-feb-37	18 años	181.988.000	199.999.352	109,897	3,119	3,75

1/Es segunda vuelta en la que únicamente presentan los Creadores de Mercado que se les haya aprobado en la primera subasta.

2/Colocación no competitiva en la que únicamente presentan los Creadores de Mercado que se les haya aprobado en la primera subasta

Cuadro 2

Mercado Primario

TES DE CORTO PLAZO - OPERACIONES DE TESORERIA (\$m)				
	Subasta	Cancelados	Saldo en Circulación	Participación %
Tes Corto Plazo	15.735.999	9.749.998	15.735.999	82,8%
Cupo en Administración Vigente 2019			19.000.000	
Saldo por Colocar			3.264.002	17,2%

Fuente: Departamento de Fiduciaria y Valores. Datos al 8 de noviembre de 2019.

Tipo	Denominaciones Originales				Pesos (\$ mm)				Part. %	
	Subasta	Convenida	Forzosa	Total	Subasta	Convenidas	Forzosa	Total		
Tasa Fija Pesos (millones)	13.602.364	6.979.246	693.454	21.275.063	13.602	6.979	693	21.275	70%	
Tasa Variable Pesos (millones)	0	0	0	0	0	0	0	0	0%	
UVR (millones)	24.168	9.875,7	0	34.043,7	6.598	2.696	0	9.294	30%	
USD (millones)	0	0,0	0	0	0	0	0	0	0%	
(1) Total Colocado					20.200	9.675	693	30.568,9	77,7%	
Participación Porcentual					66%	32%	2%			
(2) Cupo de Administración para año 2019									39.340	100,0%
Saldo por Colocar (2) - (1)									8.771	22,3%

Fuente: Departamento de Fiduciaria y Valores.

Datos al 8 de noviembre de 2019.

Cuadro 3

Proyección de vencimientos de TES de nominados en pesos					
TES EN PESOS (miles de millones de pesos)	CONCEPTO	TOTAL SEMANA	SECTOR FINANCIERO (1)	FOGAFIN	OTROS
SEMANA DEL 10 DE NOVIEMBRE AL 16 DE NOVIEMBRE	CAPITAL	\$ -	\$ -	\$ -	\$ -
	INTERESES (2)	\$ -	\$ -	\$ -	\$ -
SEMANA DEL 17 DE NOVIEMBRE AL 23 DE NOVIEMBRE	CAPITAL	\$ -	\$ -	\$ -	\$ -
	INTERESES (2)	\$ -	\$ -	\$ -	\$ -
SEMANA DEL 24 DE NOVIEMBRE AL 30 DE NOVIEMBRE	CAPITAL	\$ -	\$ -	\$ -	\$ -
	INTERESES (2)	\$ 1.219,99	\$ 183,39	\$ 31,79	\$ 1.004,82
SEMANA DEL 1 DE DICIEMBRE AL 7 DE DICIEMBRE	CAPITAL	\$ -	\$ -	\$ -	\$ -
	INTERESES (2)	\$ -	\$ -	\$ -	\$ -
SEMANA DEL 8 DE DICIEMBRE AL 14 DE DICIEMBRE	CAPITAL	\$ 4.250,00	\$ 1.836,43	\$ -	\$ 2.413,57
	INTERESES (2)	\$ -	\$ -	\$ -	\$ -

Fuente: Departamento de Fiduciaria y Valores

(1) Incluye Bancos, CF, CFC, CAV, Fiduciarias, Fondos de Pensiones Privados y Comisionistas de Bolsa

(2) Incluye Cupones e Intereses

Gráfico 1

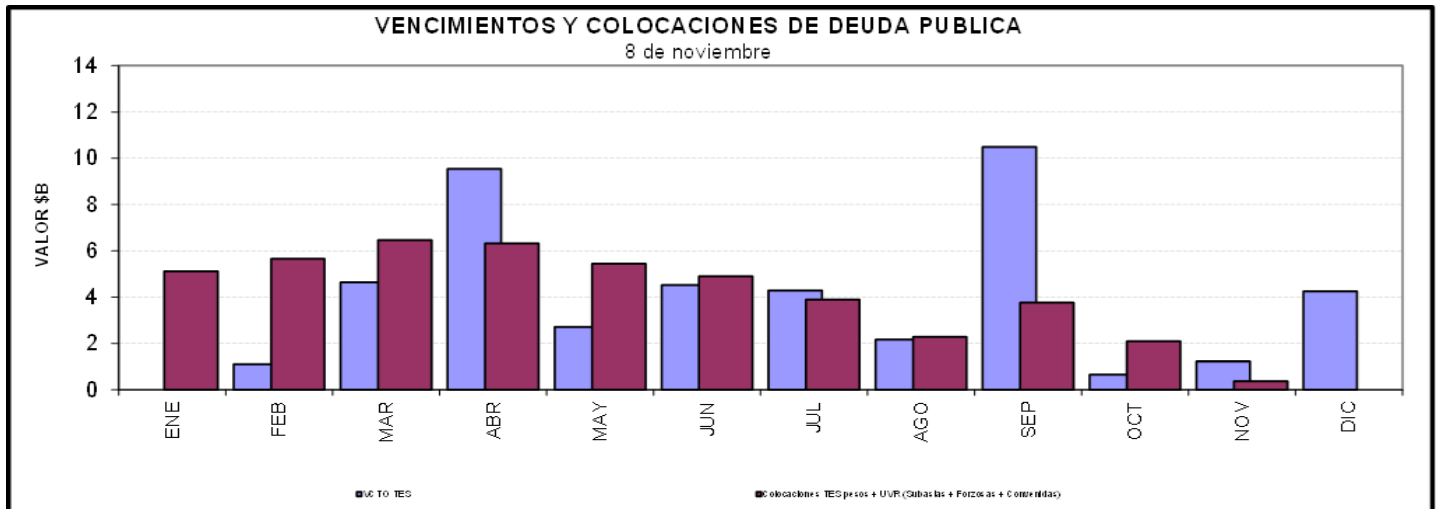

Cuadro 4
Saldos de deuda pública y Tenedores

Denominación	Plazo	Vencimiento				TOTAL	
		Vence 2019		Vence después		Saldo en Circulación (\$mm)	Participación
		Saldo en Circulación (\$mm)	Participación	Saldo en Circulación (\$mm)	Participación		
PESOS	<365 Días	\$ 4'250.0	1.3%	\$ 22'846.8	7.2%	\$ 27'096.8	8.6%
	2	\$ -	0.0%	\$ 33'484.9	10.6%	\$ 33'484.9	10.6%
	4	\$ -	0.0%	\$ 26'890.0	8.5%	\$ 26'890.0	8.5%
	6	\$ -	0.0%	\$ 48'320.8	15.3%	\$ 48'320.8	15.3%
	8	\$ -	0.0%	\$ 30'102.5	9.5%	\$ 30'102.5	9.5%
	10	\$ -	0.0%	\$ 17'586.5	5.6%	\$ 17'586.5	5.6%
	12	\$ -	0.0%	\$ 18'446.2	5.8%	\$ 18'446.2	5.8%
	14	\$ -	0.0%	\$ 9'107.9	2.9%	\$ 9'107.9	2.9%
	Total	\$ 4'250.0	1.3%	\$ 206'785.6	65.3%	\$ 211'035.6	66.7%
UVR	1	\$ -	0.0%	\$ -	0.0%	\$ -	0.0%
	3	\$ -	0.0%	\$ 28'129.9	8.9%	\$ 28'129.9	8.9%
	5	\$ -	0.0%	\$ 10'602.4	3.4%	\$ 10'602.4	3.4%
	7	\$ -	0.0%	\$ 16'926.4	5.4%	\$ 16'926.4	5.4%
	13	\$ -	0.0%	\$ 10'240.5	3.2%	\$ 10'240.5	3.2%
	15	\$ -	0.0%	\$ 15'278.7	4.8%	\$ 15'278.7	4.8%
	17	\$ -	0.0%	\$ 5'385.9	1.7%	\$ 5'385.9	1.7%
	29	\$ -	0.0%	\$ 3'150.2	1.0%	\$ 3'150.2	1.0%
	Total	\$ -	0.0%	\$ 105'464.7	33.3%	\$ 105'464.7	33.3%
Total	\$ 4'250.0	1.3%	\$ 312'250.2	98.7%	\$ 316'500.2	100.0%	

* Datos actualizados al 08 nov 2019

Fuente: Banco de la República

Cuadro 7

Montos Negociados Mercado Secundario TES

Miles de millones de pesos

	SEN					MEC				
	TF	DOL	IPC	UVR	Total	TF	DOL	IPC	UVR	Total
Promedio Diario										
Semana Actual	1.844,33	0,00	0,00	0,93	1.845,27	2.112,28	0,00	0,00	0,96	2.113,24
Semana Anterior	2.217,38	0,00	0,00	1,40	2.218,78	2.340,70	0,00	0,00	0,73	2.341,43
Diferencia	-373,04	0,00	0,00	-0,47	-373,51	-228,42	0,00	0,00	0,23	-228,19
Trimestre Anterior	1.353,88	0,00	0,00	1,79	1.355,67	1.679,56	0,00	0,00	1,44	1.680,99
Diferencia	490,46	0,00	0,00	-0,86	489,60	432,73	0,00	0,00	-0,48	432,25

Fuente: BVC. Datos al 08 de noviembre del 2019

Gráfico 2
Curvas UVR Spot
01 nov 2019 y 08 nov 2019

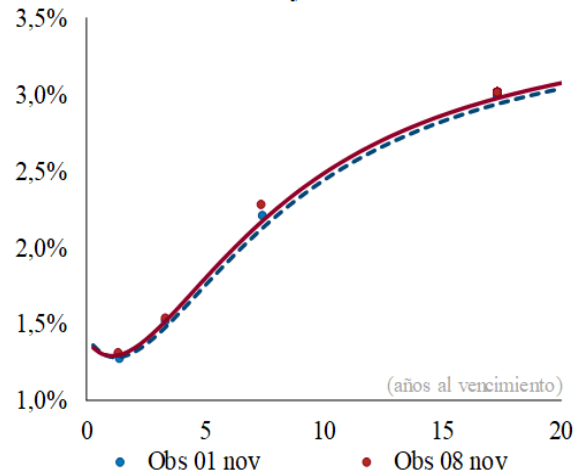

Cambios en la curva por plazo			
2 años	3 años	5 años	10 años
3	4	5	5

Cifras en puntos básicos

Fuente: SEN y MEC. Cálculos: Análisis de Mercados

* Las curvas se calcularon mediante la metodología de Nelson & Siegel

Cuadro 8

Expectativas de inflación

Plazo	Inflación Anual /1	DTF /1	TES TF - TES UVR /2				
			Semana Actual	Semana Anterior	Diferencia	Trimestre Anterior	Diferencia
			8-nov	1-nov	pbs.	27-sep	pbs.
3 Meses	3,80%	4,61%	2,87%	2,80%	6,88	2,82%	4,87
6 Meses	3,69%	4,64%	3,00%	2,93%	7,35	2,88%	11,87
9 Meses	3,65%	4,66%	3,11%	3,03%	7,73	2,93%	17,64
12 Meses	3,63%	4,67%	3,20%	3,11%	8,03	2,97%	22,53

/1 Según encuesta trimestral de expectativas de Octubre del 2019

/2 Diferencia en Curva Spot

/3 Fuente: Banco de la República

Cuadro 9

Bonos República de Colombia

BONOS EN DOLARES	feb-20	jul-21	mar-23	feb-24	may-24	ene-26	abr-27	mar-29	sep-37	ene-41	feb-44	sep-45	may-49
Spread Actual	110	73	88	101	102	115	117	130	205	196	191	181	174
Spread Semana Anterior	93	82	96	105	111	126	129	139	216	206	200	188	184
Diferencia Semana Anterior	17	-9	-7	-4	-9	-11	-12	-9	-11	-10	-9	-7	-10
Precio Actual	103	103	100	105	123	109	106	110	140	127	122	114	118
Precio Semana Anterior	103	103	100	106	123	109	106	111	142	129	124	116	120
Diferencia Semana Anterior	-25	-8	-32	-63	-61	-66	-73	-116	-182	-208	-242	-268	-244
Rendimiento Actual	2,7	2,4	2,6	2,7	2,8	3,0	3,0	3,2	4,2	4,2	4,2	4,1	4,2
Rendimiento Semana Anterior	2,5	2,4	2,5	2,6	2,6	2,9	2,9	3,1	4,1	4,0	4,1	4,0	4,0
Diferencia Semana Anterior	2,30	0,26	0,98	1,46	1,08	1,06	1,04	1,33	1,13	1,23	1,37	1,53	1,26

Spread en p.b.

Fuente: Minhacienda

ANEXO 7: MERCADO DE RENTA VARIABLE

Cuadro 1

Comportamiento de la Bolsa de Valores de Colombia			
	Volumen Transado*	COLCAP	Variación (%)**
5-nov	176,488	1.665,69	1,20%
6-nov	140,748	1.657,15	0,68%
7-nov	92,773	1.655,73	0,60%
8-nov	259,574	1.636,23	-0,59%

* Millones de pesos

**Variacion respecto ultimo dato semana anterior

Fuente: BVC.

ANEXO 8: MERCADOS INTERNACIONALES

Gráfico 1
INDICE VIX (Promedio móvil 5 días)

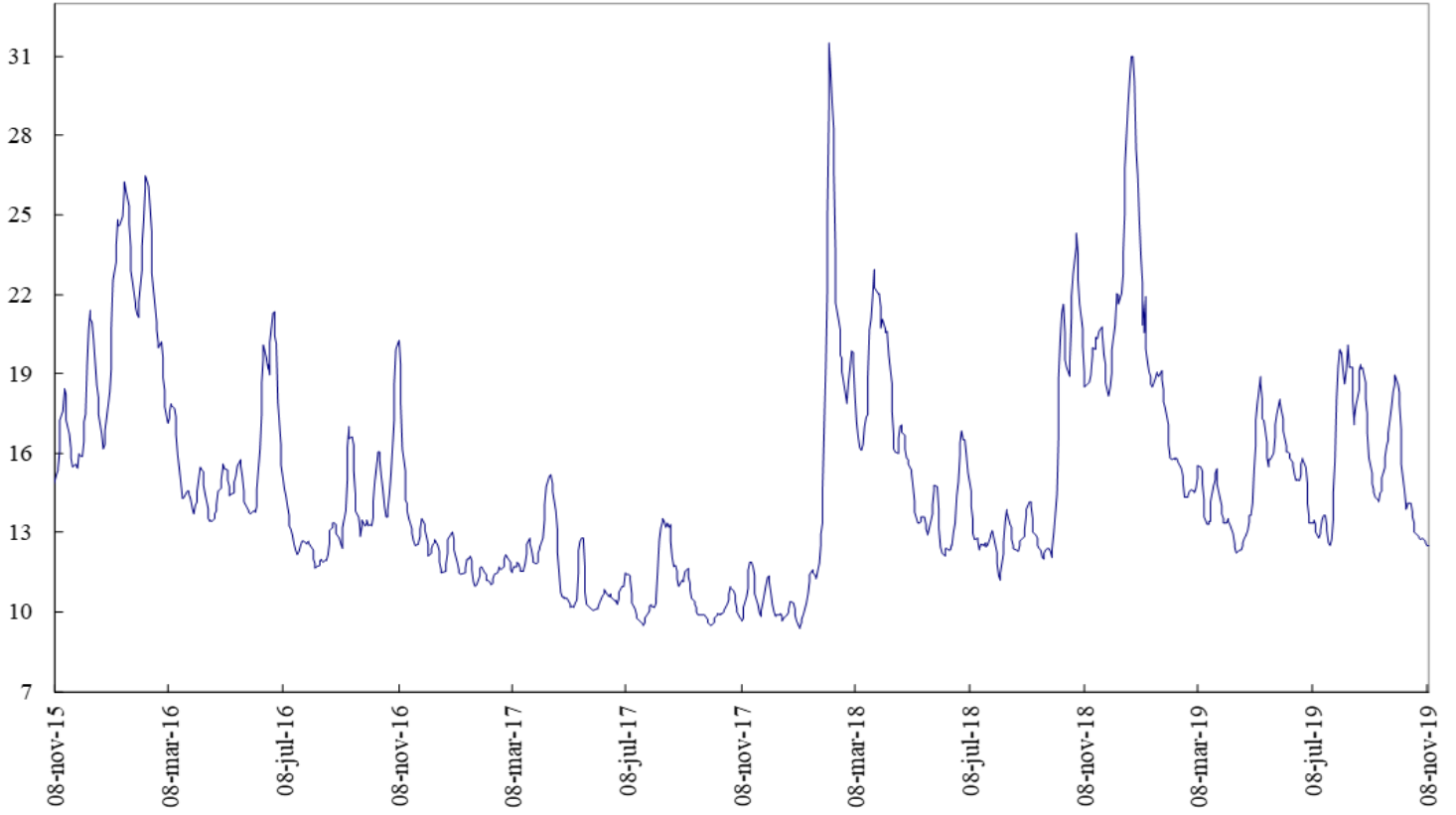

Fuente: Bloomberg

ANEXO 9: FLUJOS CAMBIARIOS

Gráfico 1. Flujo de Divisas de la Balanza Comercial
Flujos Mensuales (Millones de Dólares)

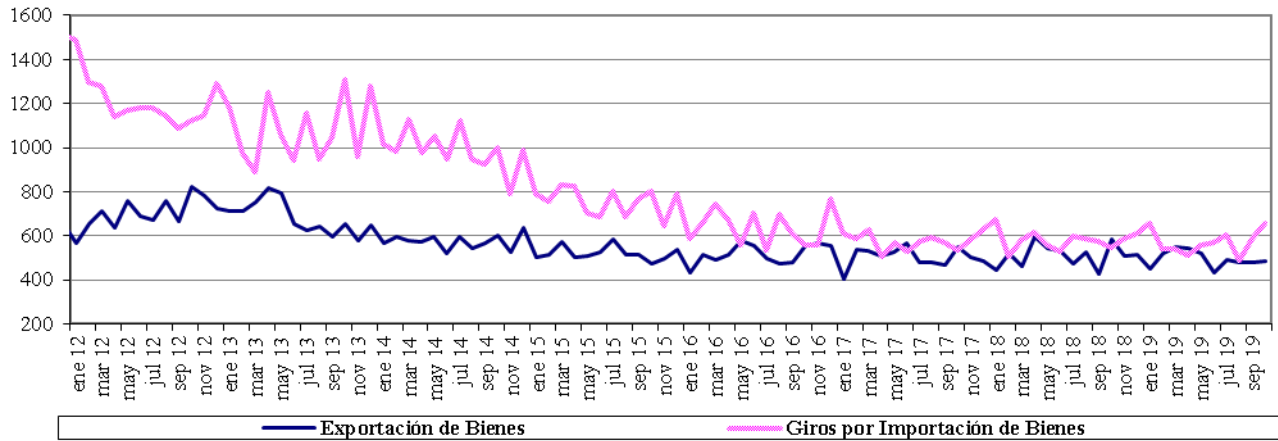

Fuente : Balanza Cambiaria - Banco de la República

Gráfico 2. Giros financieros netos
Flujos Mensuales (Millones de Dólares)

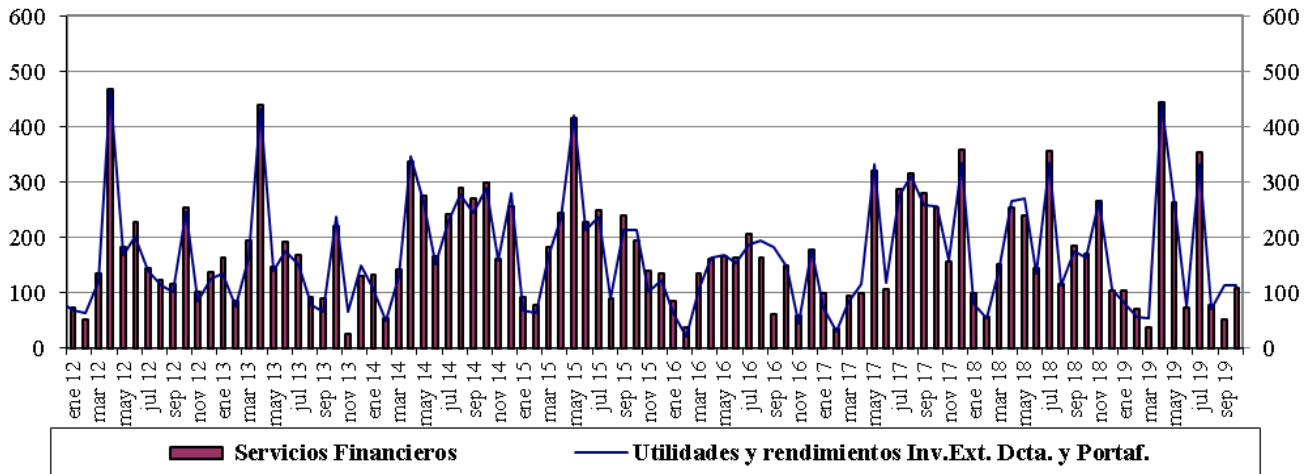

Fuente : Balanza Cambiaria - Banco de la República

Gráfico 3. Ingresos Netos por Transferencias, Donaciones y Remesas de Trabajadores
Flujos Mensuales (Millones de Dólares)

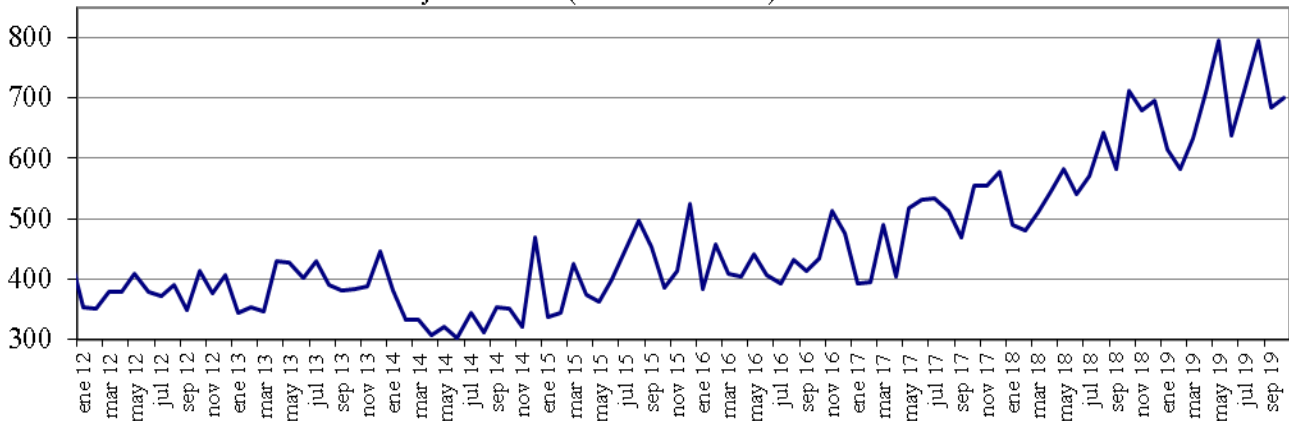

Fuente : Balanza Cambiaria - Banco de la República

Gráfico 4. Endeudamiento Neto del Sector Privado
Flujos Mensuales (Millones de Dólares)

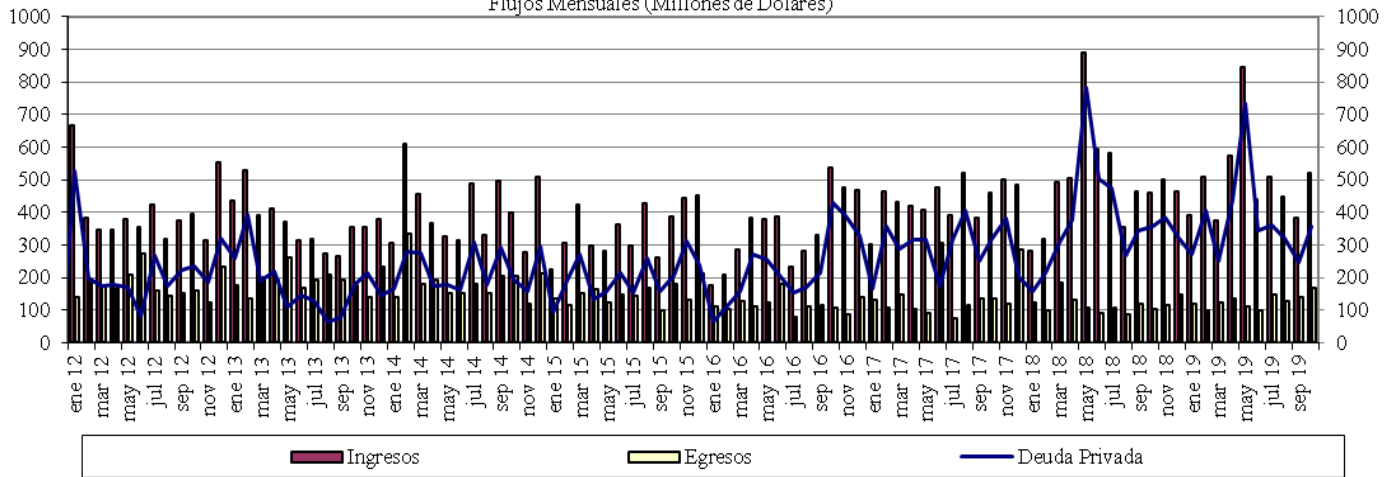

Fuente : Balanza Cambiaria - Banco de la República

Gráfico 5. Giro de Divisas por Pago de Deuda Privada
Flujos Mensuales (Millones de Dólares)

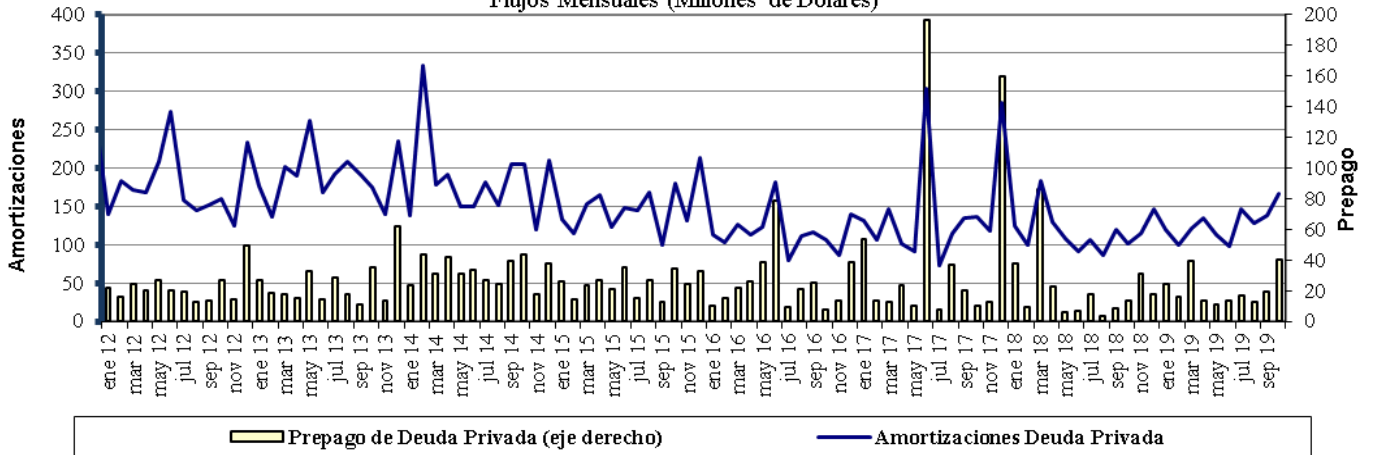

Fuente : Balanza Cambiaria - Banco de la República

ANEXO 10: FUENTES DE LA BASE MONETARIA E INTERVENCIÓN EN EL MERCADO CAMBIARIO

Cuadro 1

Fuentes de la Base Monetaria

Miles de millones de pesos

Variación Anual ^{1/}

Concepto	ene-18	feb-18	mar-18	abr-18	may-18	jun-18	jul-18	ago-18	sep-18	oct-18	nov-18	dic-18	ene-19	feb-19	mar-19	abr-19	may-19	jun-19	jul-19	ago-19	sep-19	oct-19	
I. Gobierno	-2.390	34	1.165	467	1.086	-447	-235	3.565	6.523	10.032	6.228	6.397	-448	-7.046	-10.887	-6.513	-10.122	-13.569	-13.753	-10.987	-3.954	-6.513	
Traslado utilidades en pesos	407	407	761	761	761	761	761	761	761	761	761	761	761	761	2.015	2.015	2.015	2.015	2.015	2.015	2.015	2.015	2.015
Depósitos en el Banco de la República	-2.797	-373	404	-294	325	-1.208	-996	2.804	5.762	9.271	5.467	5.636	-1.209	-7.807	-12.903	-8.529	-12.138	-15.584	-15.769	-13.003	-5.970	-8.529	
Depósitos remunerados de control monetario	0	0	0	0	0	0	0	0	0	0	0	0	0	0	0	0	0	0	0	0	0	0	
II. TES Regulación	2.821	2.821	3.094	3.059	2.641	2.932	2.943	2.929	-73	-5.115	-5.020	-5.234	-5.255	-3.697	-2.272	-2.298	-2.322	-448	834	792	960	7.473	
Compras definitivas	3.899	3.899	3.899	3.899	3.400	3.658	3.734	3.734	735	735	735	735	735	2.297	3.735	3.735	3.735	5.610	7.000	7.000	7.000	8.500	
Ventas definitivas	0	0	0	0	0	0	0	0	0	-5.054	-5.054	-5.054	-5.054	-5.054	-5.054	-5.054	-5.054	-5.054	-5.054	-5.054	-5.054	0	
Vencimiento	-1.078	-1.078	-806	-840	-759	-726	-791	-805	-808	-796	-701	-915	-936	-939	-953	-978	-1.003	-1.003	-1.112	-1.153	-985	-1.027	
III. OPERACIONES DE LIQUIDEZ BR	4.438	739	-1.745	785	-228	872	2.737	-1.880	-2.904	-864	2.733	5.164	7.655	8.044	9.081	3.182	11.676	15.781	11.221	7.565	1.401	2.585	
Expansión ^{2/}	3.793	526	-1.845	824	-199	887	2.911	-1.859	-2.862	-656	2.299	4.954	7.896	7.936	9.125	3.274	11.649	16.154	11.094	7.576	1.631	2.280	
Contracción	645	213	100	-39	-29	-15	-174	-21	-42	-208	434	210	-241	108	-43	-93	27	-373	127	-11	-229	305	
IV. Divisas ^{3/}	0	0	0	0	0	0	0	0	0	1	1	1.279	2.559	6.917	7.970	9.028	9.028	9.028	9.028	9.028	9.028	9.028	
Opciones put para control de volatilidad	0	0	0	0	0	0	0	0	0	0	0	0	0	0	0	0	0	0	0	0	0	0	
Opciones call para desacumulación de reservas	0	0	0	0	0	0	0	0	0	0	0	0	0	0	0	0	0	0	0	0	0	0	
Opciones put para acumulación de reservas	0	0	0	0	0	0	0	0	0	1	1	1.279	2.559	3.802	4.854	5.913	5.913	5.913	5.913	5.913	5.913	5.913	
Subasta de compra directa	0	0	0	0	0	0	0	0	0	0	0	0	0	0	0	0	0	0	0	0	0	0	
Subasta de venta directa	0	0	0	0	0	0	0	0	0	0	0	0	0	0	0	0	0	0	0	0	0	0	
Intervención discrecional	0	0	0	0	0	0	0	0	0	0	0	0	0	0	0	0	0	0	0	0	0	0	
Venta de divisas al Gobierno	0	0	0	0	0	0	0	0	0	0	0	0	0	0	0	0	0	0	0	0	0	0	
Compra de divisas al Gobierno	0	0	0	0	0	0	0	0	0	0	0	0	0	3.116	3.116	3.116	3.116	3.116	3.116	3.116	3.116	3.116	
V. Otros ^{4/}	1.774	1.752	1.784	1.796	607	1.621	1.472	1.514	1.478	1.670	1.544	1.664	1.589	1.559	1.425	1.558	2.762	1.631	1.769	1.691	1.857	1.737	
Variación total de la Base	6.643	5.346	4.297	6.107	4.106	4.978	6.917	6.128	5.024	5.723	5.486	9.270	6.100	5.777	5.316	4.957	11.021	12.423	9.099	8.089	9.292	14.309	
Saldo Base Monetaria	84.730	83.580	84.456	83.208	82.068	83.076	85.210	85.285	84.388	83.350	86.695	98.081	90.830	89.357	89.772	88.165	93.088	95.499	94.309	93.374	93.681	97.658	

^{1/} Estas cifras corresponden al cierre del mes calendario

^{2/} Incluye repos a un día, *overnight* y a mediano plazo.

^{3/} No se incluyen las operaciones con organismos internacionales.

^{4/} Dentro del rubro "Otros" se incluye el efecto monetario del PyG del BR.

Fuente: Banco de la República

Cuadro 2
Operaciones de Compra - Venta de Divisas del Banco de la República
(Millones de Dólares)

Concepto	2017	2018					2019				
	Acumulado Ene - Dic	TRIM I.	TRIM II.	TRIM III.	TRIM IV.	Acumulado Ene - Dic	Ene - Mar	Abr - Jun	Jul-Sep	Oct	Acumulado Ene - Oct
Compras	0.0	0.0	0.0	0.0	400.3	400.3	2,139.6	338.5	0.0	0.0	2,478.1
Opciones Put	0.0	0.0	0.0	0.0	400.3	400.3	1,139.6	338.5	0.0	0.0	1,478.1
Para Acumulación Reservas Internacionales	0.0	0.0	0.0	0.0	400.3	400.3	1,139.6	338.5	0.0	0.0	1,478.1
Para Control de Volatilidad	0.0	0.0	0.0	0.0	0.0	0.0	0.0	0.0	0.0	0.0	0.0
Subastas de Compra Directa	0.0	0.0	0.0	0.0	0.0	0.0	0.0	0.0	0.0	0.0	0.0
Intervención Discrecional	0.0	0.0	0.0	0.0	0.0	0.0	0.0	0.0	0.0	0.0	0.0
Gobierno Nacional	0.0	0.0	0.0	0.0	0.0	0.0	1,000.0	0.0	0.0	0.0	1,000.0
Ventas	0.0	0.0	0.0	0.0	0.0	0.0	0.0	0.0	0.0	0.0	0.0
Opciones Call	0.0	0.0	0.0	0.0	0.0	0.0	0.0	0.0	0.0	0.0	0.0
Para Desacumulación Reservas Internacionales	0.0	0.0	0.0	0.0	0.0	0.0	0.0	0.0	0.0	0.0	0.0
Para el Control de la Volatilidad	0.0	0.0	0.0	0.0	0.0	0.0	0.0	0.0	0.0	0.0	0.0
Gobierno Nacional	0.0	0.0	0.0	0.0	0.0	0.0	0.0	0.0	0.0	0.0	0.0
Compras Netas	0.0	0.0	0.0	0.0	400.3	400.3	2,139.6	338.5	0.0	0.0	2,478.1

Fuente: Banco de la República

ANEXO 11: COMPOSICIÓN DE LAS RESERVAS INTERNACIONALES

Cuadro 1. COMPOSICIÓN DE LAS RESERVAS INTERNACIONALES *
2018-2019

Descripción	(Millones de US\$)							
	31-dic-18		31-oct-19		08-nov-19**		Variación	
	Valor	Part. % en las Reservas Brutas	Valor	Part. % en las Reservas Brutas	Valor	Part. % en las Reservas Brutas	Mensual corrido	Año corrido
1. RESERVAS BRUTAS	48,401	100.00%	53,090	100.00%	52,765	100.00%	-326	4,363
Efectivo en caja	2	0.00%	2	0.00%	2	0.00%	0	0
Depósitos a la orden	193	0.40%	183	0.34%	180	0.34%	-2	-13
Inversiones	44,526	91.99%	48,954	92.21%	49,742	94.27%	788	5,216
-Portafolio directo	32,207	66.54%	34,432	64.85%	35,337	66.97%	906	3,131
-Portafolio en administración	12,320	25.45%	14,522	27.35%	14,405	27.30%	-118	2,085
Valores por cobrar venta de inversiones	1,353	2.79%	1,076	2.03%	0	0.00%	-1,076	-1,353
Oro	529	1.09%	920	1.73%	890	1.69%	-30	360
-En caja	0	0.00%	0	0.00%	0	0.00%		
-En custodia	529	1.09%	920	1.73%	890	1.69%	-30	360
Fondo Monetario Internacional	1,274	2.63%	1,417	2.67%	1,411	2.67%	-6	137
-DEGs	914	1.89%	882	1.66%	878	1.66%	-4	-36
-Posición de reserva	360	0.74%	535	1.01%	532	1.01%	-2	173
Fondo Latinoamericano de Reservas	525	1.08%	540	1.02%	540	1.02%	0	16
-Aportes	505	1.04%	520	0.98%	520	0.99%	0	16
-Pesos Andinos	20	0.04%	20	0.04%	20	0.04%	0	0
Convenios Internacionales	0	0.00%	0	0.00%	0	0.00%	0	0
2. PASIVOS DE CORTO PLAZO (a)	9	0.02%	7	0.01%	7	0.01%	0	-2
Convenios internacionales	0	0.00%	0	0.00%	0	0.00%	0	0
Bancos del Exterior	0	0.00%	0	0.00%	0	0.00%	0	0
Fondo Latinoamericano de Reservas FLAR	0	0.00%	0	0.00%	0	0.00%	0	0
Valores por pagar compra inversiones	0	0.00%	0	0.00%	0	0.00%	0	0
Dptos. Por Invs. Ext. De Portafolio Dcto. 4814 de 2007.	0	0.00%	0	0.00%	0	0.00%	0	0
Intereses causados de los pasivos	9	0.02%	7	0.01%	7	0.01%	0	-2
3. RESERVAS NETAS (1 menos 2)	48,393	99.98%	53,084	99.99%	52,758	99.99%	-326	4,365

* Reservas Internacionales a precios de mercado. Incluye causaciones y valuaciones.

** A partir del 4 de junio de 2019 los recursos en dólares del Gobierno en el Banco de la República se registran en cuentas diferentes a las de las reservas internacionales. Cifras provisionales.

Fuente: Banco de la República