

Semana 45

INFORME DE MERCADOS FINANCIEROS

7 de noviembre de 2019

Este es un documento de trabajo informativo. Su contenido no compromete al Banco de la República ni a su Junta Directiva.

Únicamente incluye las operaciones de los establecimientos de crédito en Colombia para agregados monetarios y crediticios. Por tanto no se tienen en cuenta las operaciones de sus sucursales en el exterior.

1. Comportamiento de las tasas de interés

a. Tasas de interés de los mercados monetarios, de crédito y de deuda pública

Tasas (e.a) 1/	Fecha 1-nov-19	Monto semanal MM de pesos	Monto promedio de captaciones semanales		1 semana	1mes	Variación (pb)			
			año 2018	Corrido 2019			13 semanas	año corrido	año completo	
Intervención BR	4,25	n.a	n.a	n.a	0	0	0	0	0	
IBR Overnight	4,25	n.a	n.a	n.a	0	0	-1	1	0	
IBR 1 mes (Tasa fija de OIS)	4,25	n.a	n.a	n.a	-1	0	0	0	0	
IBR 3 meses (Tasa fija de OIS)	4,26	n.a	n.a	n.a	0	1	2	0	-2	
IBR 6 meses (Tasa fija de OIS)	4,30	n.a	n.a	n.a	2	5	8	-1	-6	
Pasivas										
TIB	4,26	3.921	3.756	3.329	0	0	-1	1	0	
DTF 2/	4,39	687	959	942	-7	-5	-13	-15	-2	
Captación < 90 días 3/	2,48	80	71	78	54	16	-72	-10	40	
Captación a 90 días 3/	4,39	679	990	956	-8	-3	-13	-14	-1	
Captación 91-179 días 3/	4,65	351	486	436	-2	-4	-1	-5	8	
Captación a 180 días 3/	4,72	389	504	545	-4	4	4	-12	-8	
Captación a 181-360 días 3/	5,24	579	927	877	3	-1	4	11	10	
Captación > 360 días 3/	5,78	648	684	1.031	26	31	48	25	50	
Total captación de CDT	4,93	2.726	3.663	3.923	-4	3	1	17	15	
Monto promedio de desembolsos semanales										
	25-oct-19	Monto semanal	año 2018	Corrido 2019	1 semana	1mes	13 semanas	año corrido	año completo	
Activas										
Comercial 4/	8,19	4.073	2.891	2.943	-81	-36	-82	-75	-37	
Tesorería	8,06	91	88	78	-151	51	-125	95	-131	
Preferencial	7,00	2.365	1.420	1.405	-27	-11	-51	-87	-10	
Ordinario	9,94	1.617	1.383	1.460	-39	3	-41	-20	-28	
Consumo 5/	15,31	2.596	1.344	1.744	-80	22	-97	-146	-185	
Consumo sin libranza	17,48	1.361	721	973	-73	17	-127	-71	-203	
Consumo a través de libranza	12,92	1.235	623	772	10	-24	-81	-200	-213	
Tarjeta de crédito (Personas) 6/	25,19	781	645	691	-68	-85	-94	-222	-155	
Vivienda 7/	10,38	328	271	273	-12	0	-13	-2	-9	
Microcrédito	36,23	149	117	125	-46	49	-9	3	-13	
Activa Ponderada 8/	10,99	-	-	-	-106	-22	-123	10	-51	
Comercial BR 9/	8,19	-	-	-	-79	-37	-81	-79	-35	
Pasivas										
Pasiva Ponderada	3,71	n.a	n.a	n.a	-74	-65	2	5	17	
Ahorro 10/	2,36	n.a	n.a	n.a	1	2	3	15	9	
Deuda Pública 11/										
	1-nov-19	Monto semanal	año 2018	Corrido 2019	1 semana	1mes	13 semanas	año corrido	año completo	
1 año (TES Jul 2020)	4,23	231	2.823	1.404	-2	-2	-13	-88	-106	
3 años (TES May 2022)	4,90	4.802	2.252	3.616	4	12	9	-72	-98	
5 años (TES Jul 2024)	5,12	2.510	3.467	3.029	-2	5	-2	-100	-131	
6 años (TES Nov 2025)	5,45	1.042	4.215	2.127	2	5	-3	-100	-135	
11 años (TES Sep 2030)	6,05	441	189	480	3	6	8	-89	-129	
13 años (TES Jun 2032)	6,15	684	2.131	1.036	3	1	5	-98	-135	

Fuente: Banco de la República y Bloomberg. Cálculos con información de los formatos 088 y 441 de la Superintendencia Financiera de Colombia.

1/ La tasa de intervención corresponde a la tasa diaria mientras que las demás corresponden al promedio semanal.

2/ El cálculo de la DTF se hace sobre las captaciones a 90 días de los Bancos, Corporaciones Financieras y Compañías de Financiamiento Comercial. La DTF que se presenta corresponde a la calculada en la respectiva fecha con información del viernes anterior hasta el jueves de misma semana y tiene vigencia para la siguiente semana.

3/ Las tasas de captación corresponden a la información de CDT por plazos. Incluye la información para el total de sistema financiero.

4/ Promedio ponderado por monto de las tasa de crédito ordinarios, preferenciales y de tesorería.

5/ No incluye tarjetas de crédito.

6/ Calculada sin tener en cuenta consumos a 1 mes ni avances en efectivo.

7/ Corresponde al promedio ponderado de los créditos desembolsados para adquisición de vivienda en pesos y en UVR. Antes de realizar el promedio ponderado a la tasa de los créditos en UVR se le suma la variación anual promedio de la UVR de la respectiva semana. No incluye vivienda VIS

8/ Calculado como el promedio ponderado por monto de las tasas de crédito de consumo, preferencial, ordinario y tesorería. Debido a la alta rotación del crédito de tesorería, su ponderación se estableció como la quinta parte de su desembolso semanal.

9/ Promedio ponderado por monto de las tasa de crédito ordinarios, preferenciales y un quinto del desembolso de tesorería.

10/ Incluye el rendimiento de los depósitos de ahorro ordinarios activos y las cuentas AFC.

11/ TES tasa fija en pesos. Las tasas corresponden al promedio ponderado por monto de las negociaciones en SEN y MEC.

b. Tasas de intervención del BR, Interbancaria, DTF (Semana Cálculo) e IBR

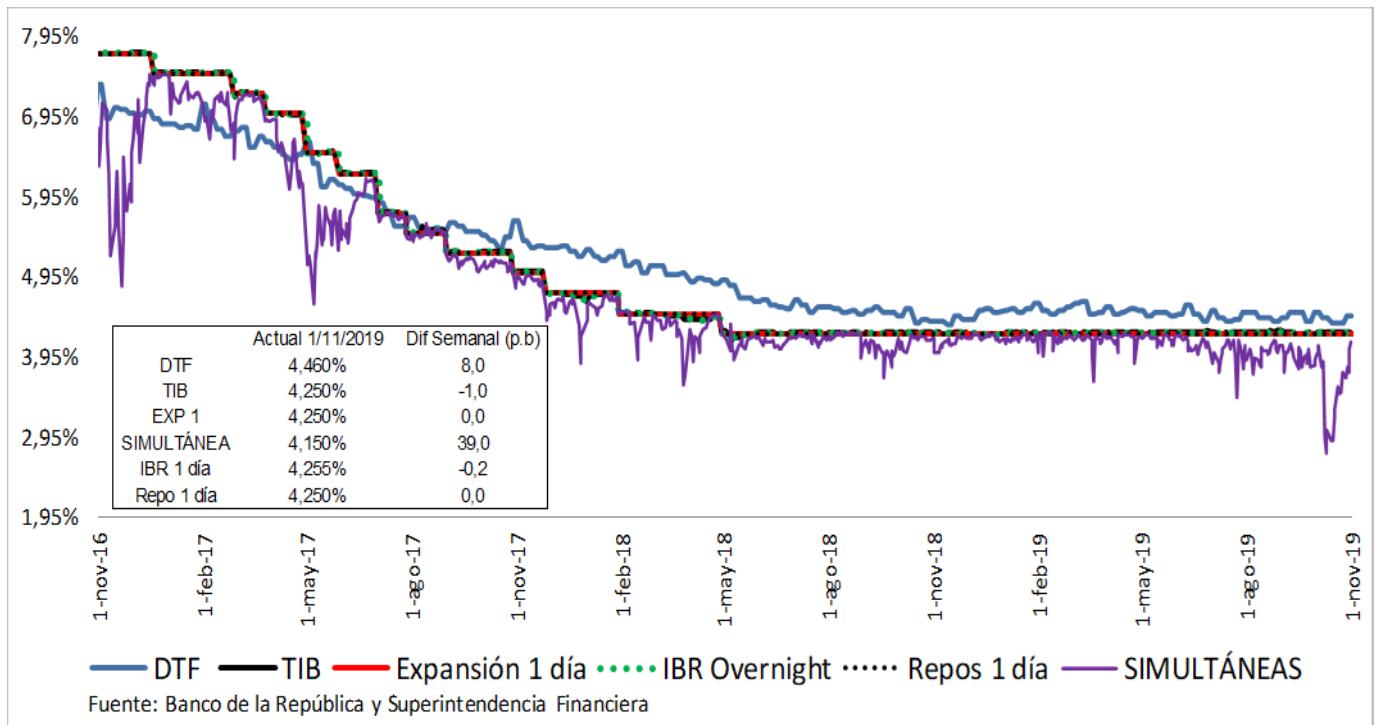

Spread IBR, TIB y CDT a través de tesorería frente a la tasa de referencia
Promedio 5 días

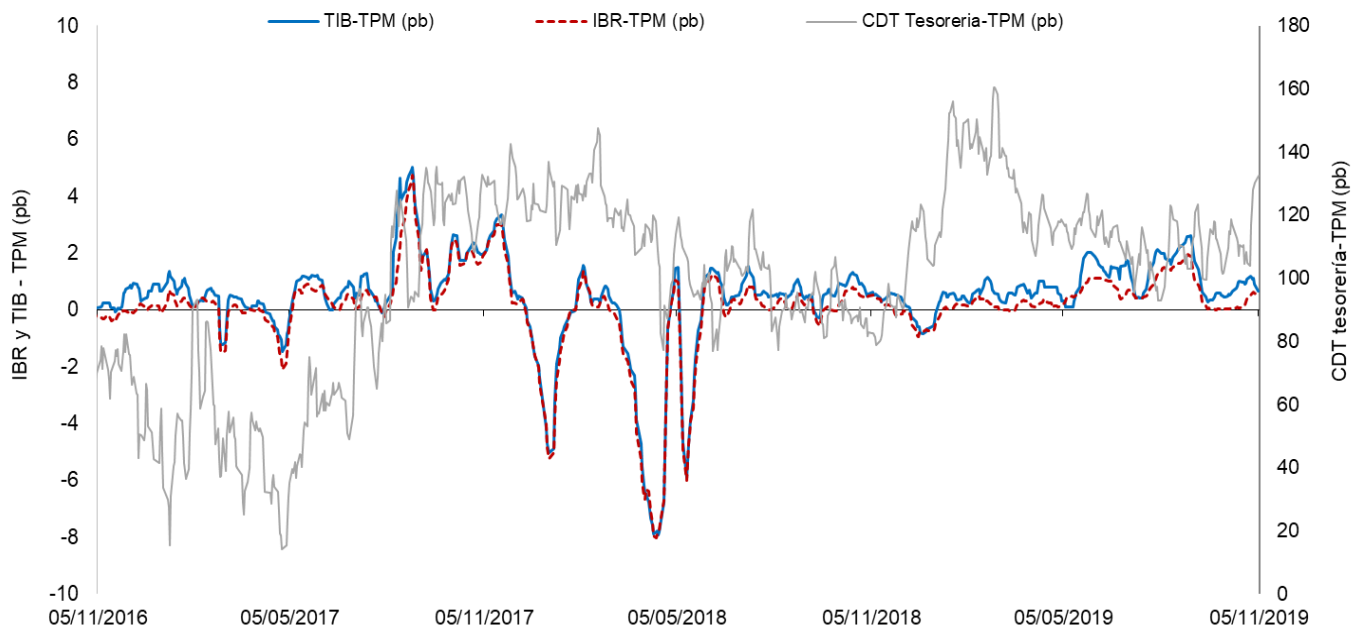

El IBR y la TIB corresponden al plazo de 1 día. Para la tasa de CDT a través de tesorería no es posible discriminar por plazo.
FUENTE: Banco de la República, cálculos con información de la Superintendencia Financiera de Colombia

c. Tasas de interés activas por tipo de préstamo

Nominales

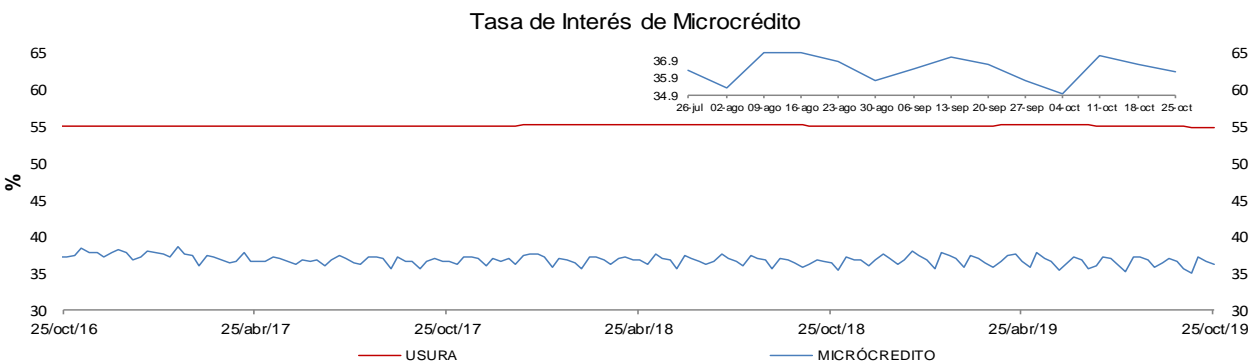
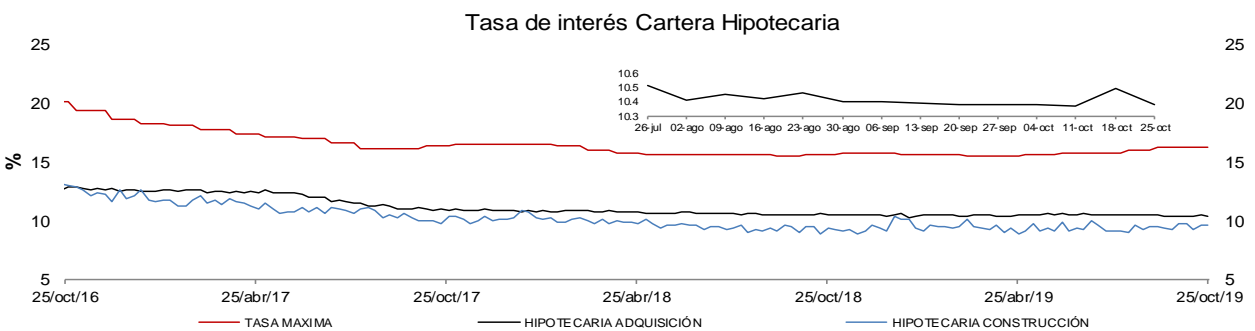
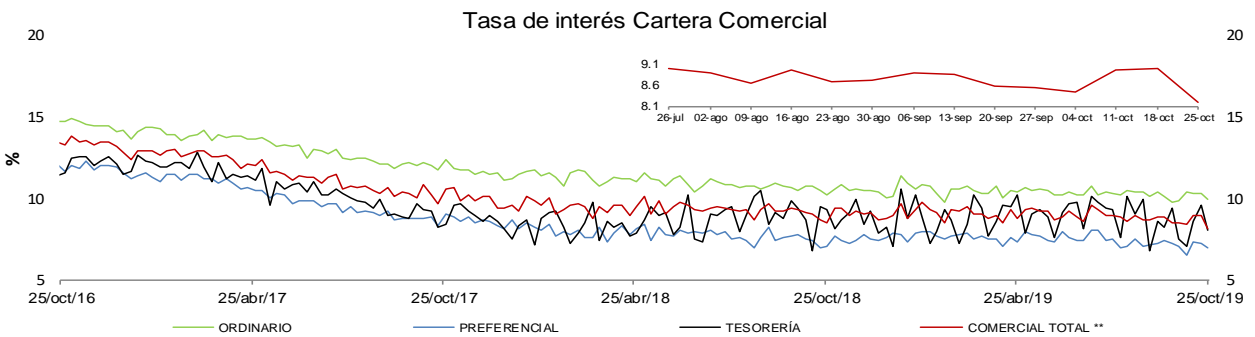
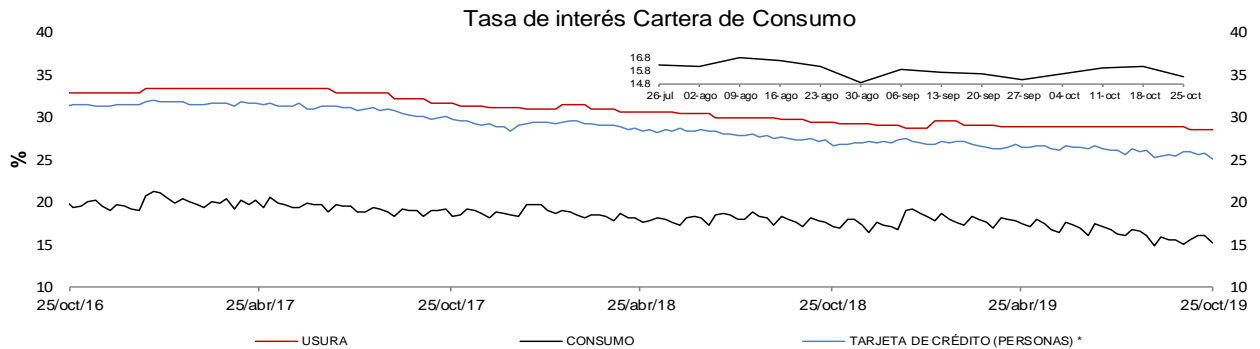

* La tasa de interés de tarjetas de crédito no incluye avances ni compras a 1 mes.

** Promedio ponderado por monto de las tasa de los créditos ordinarios, de tesorería y preferenciales de interés de tarjetas de crédito no incluye avances ni compra 1 mes.

FUENTES: Superintendencia financiera de Colombia y cálculos Banco de la República.

d. Tasas de interés reales

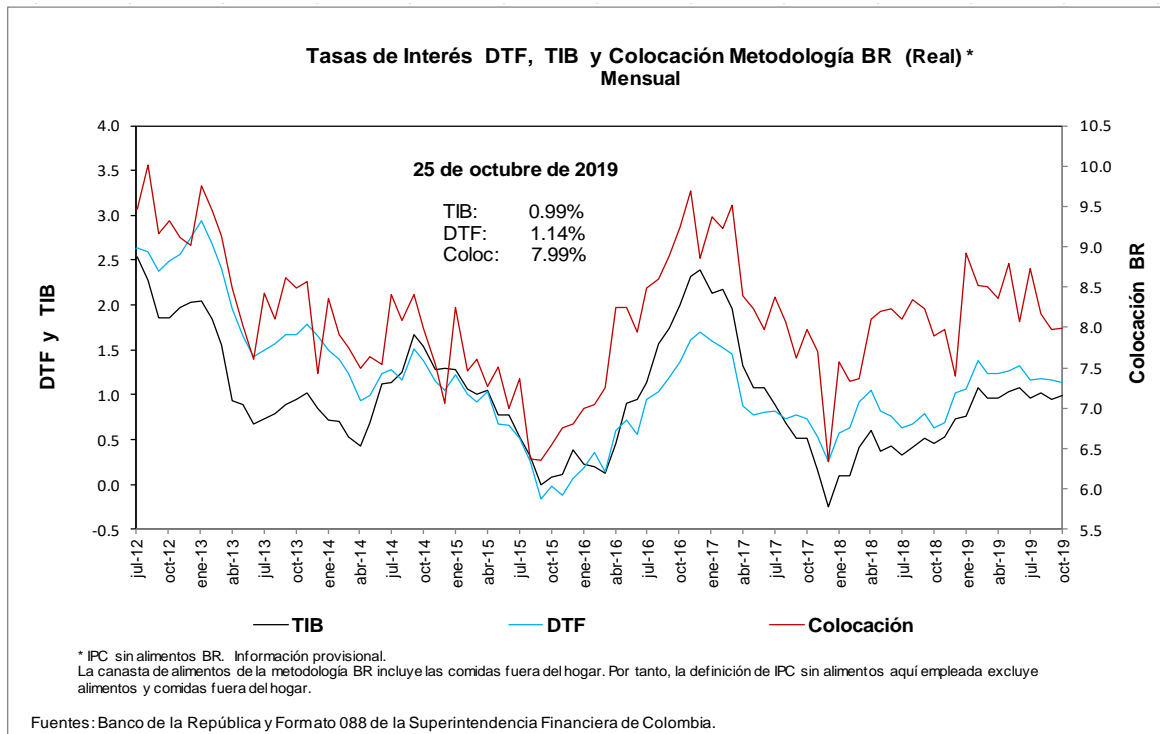
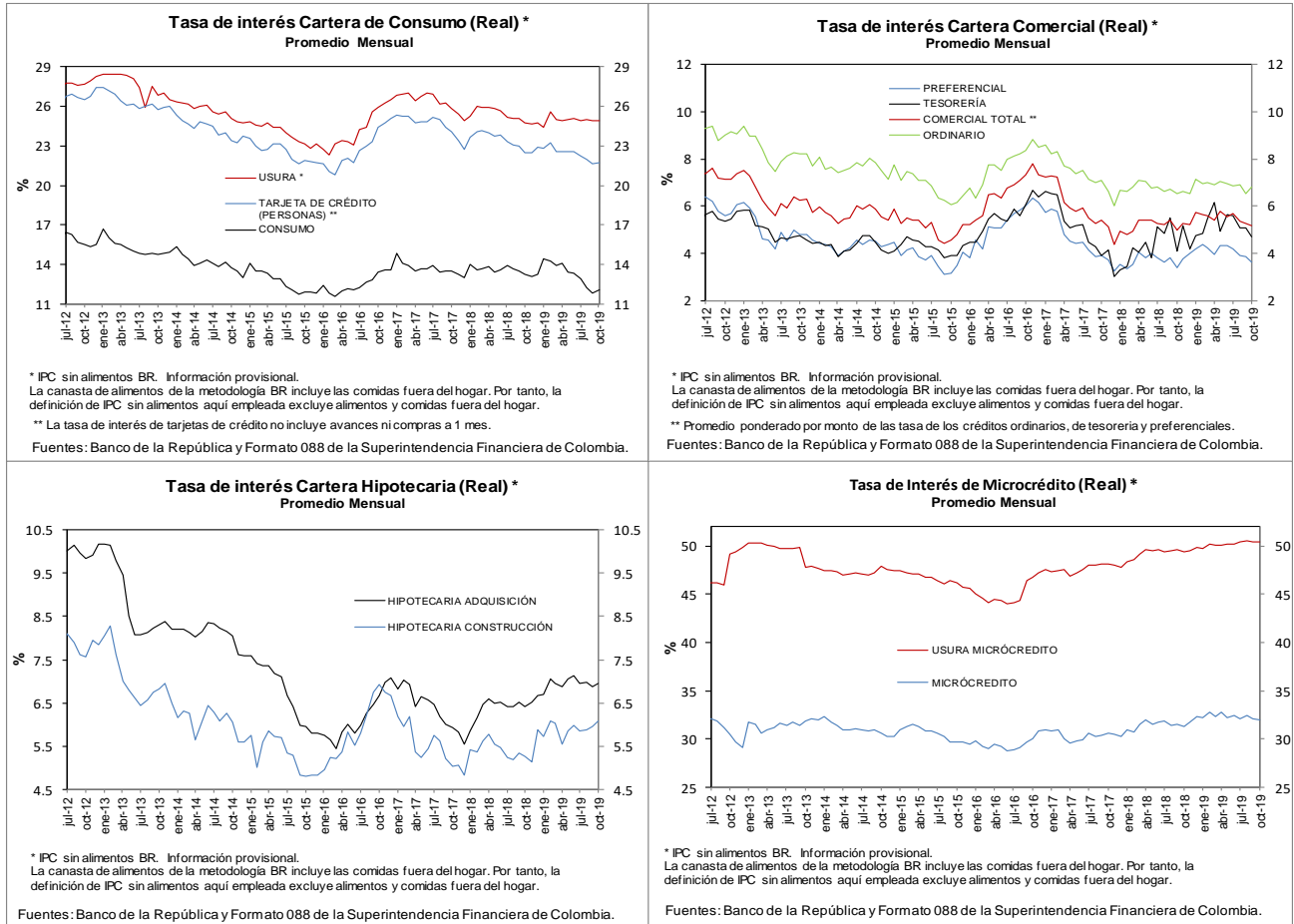

e. **Tasas de interés de intervención del BR, tasa de interés ponderada de captación del sistema financiero, DTF y tasa de colocación total del sistema financiero**

Promedio móvil de orden 4

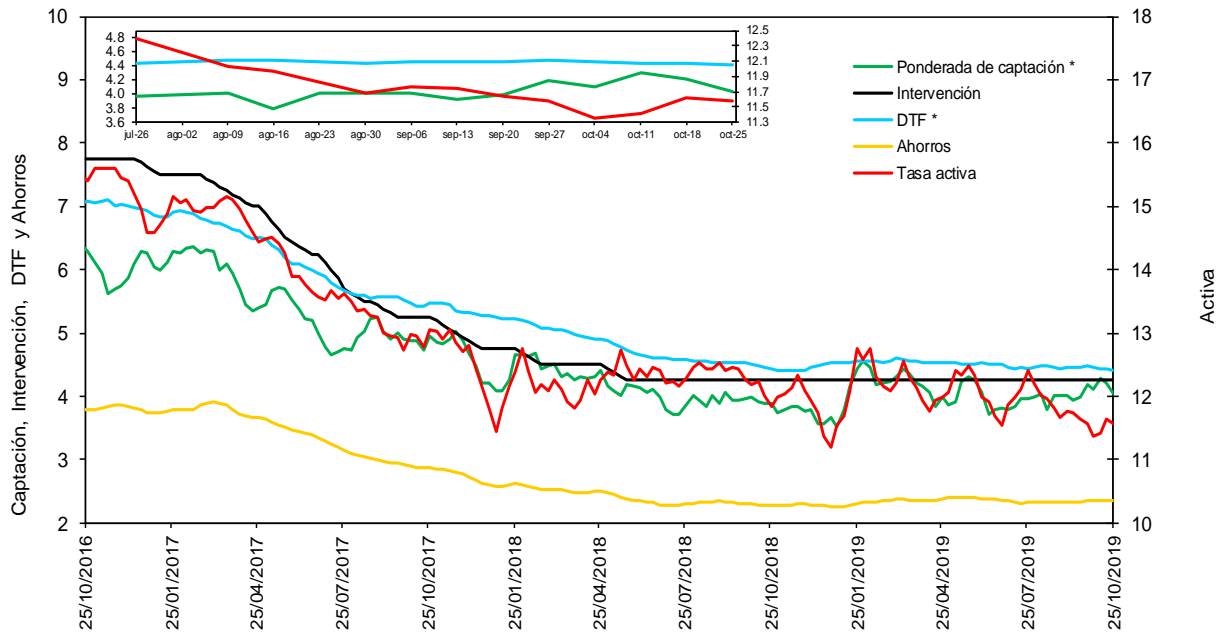

* La DTF está adelantada una semana, es decir no corresponde a la tasa vigente para la semana en cuestión sino a la tasa vigente para la semana siguiente, para que sea comparable con la tasa ponderada de captación de este gráfico.

Fuentes: Banco de la República. Cálculos con información de la Superintendencia Financiera de Colombia.

f. **Tasas de interés de deuda pública**

Tasas Cero Cupón de TES en Pesos y Tasa de Referencia del BR

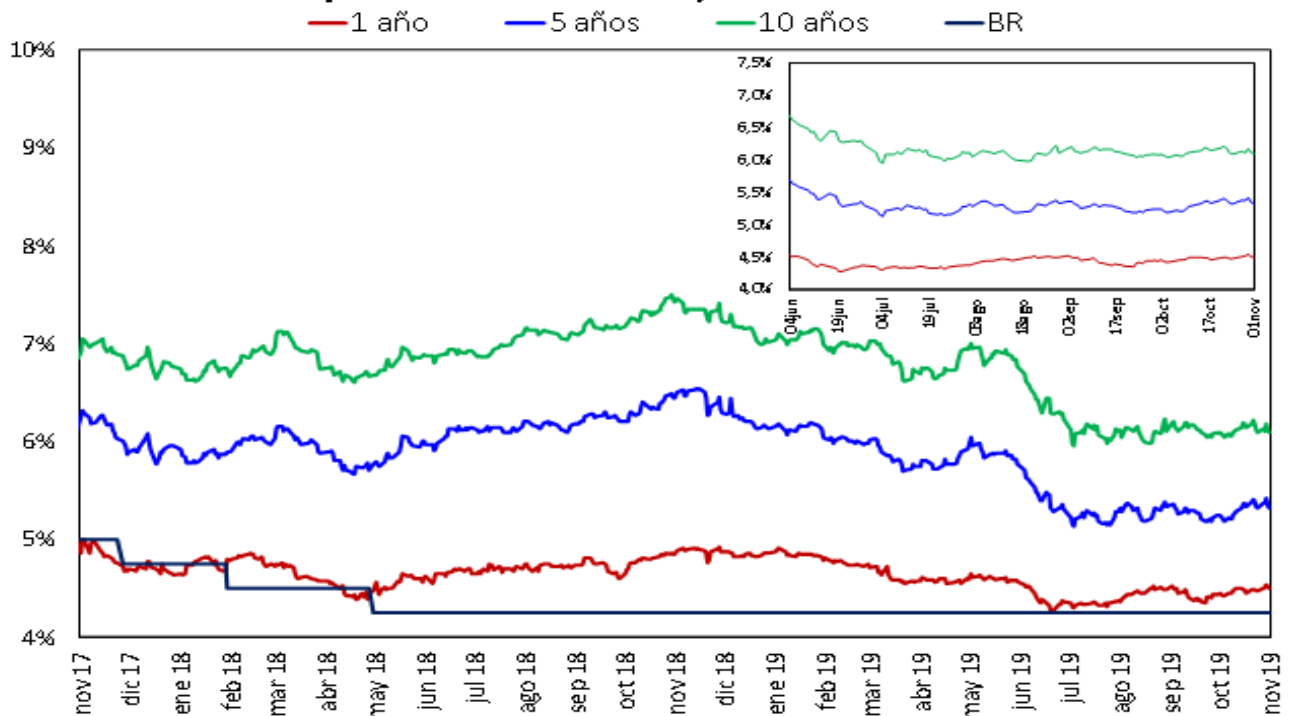

Fuente: SEN y MEC, cálculos DOAM

2. Liquidez primaria y mercado monetario

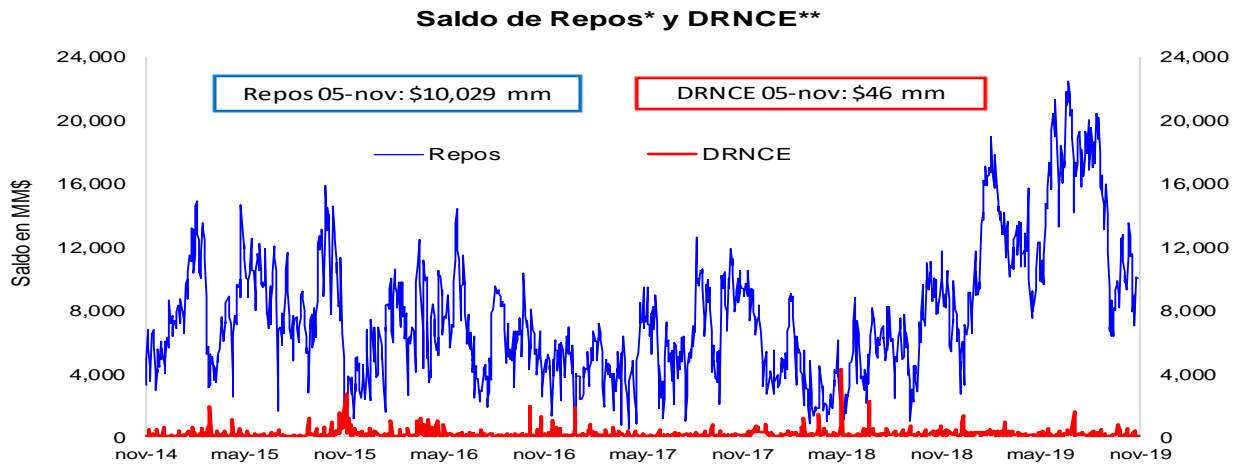

* Los repos incluyen las operaciones de la ventanilla de expansión.

** Depósitos Remunerados No Constitutivos de Encaje. Incluye las operaciones de contracción por ventanilla a 1 día.

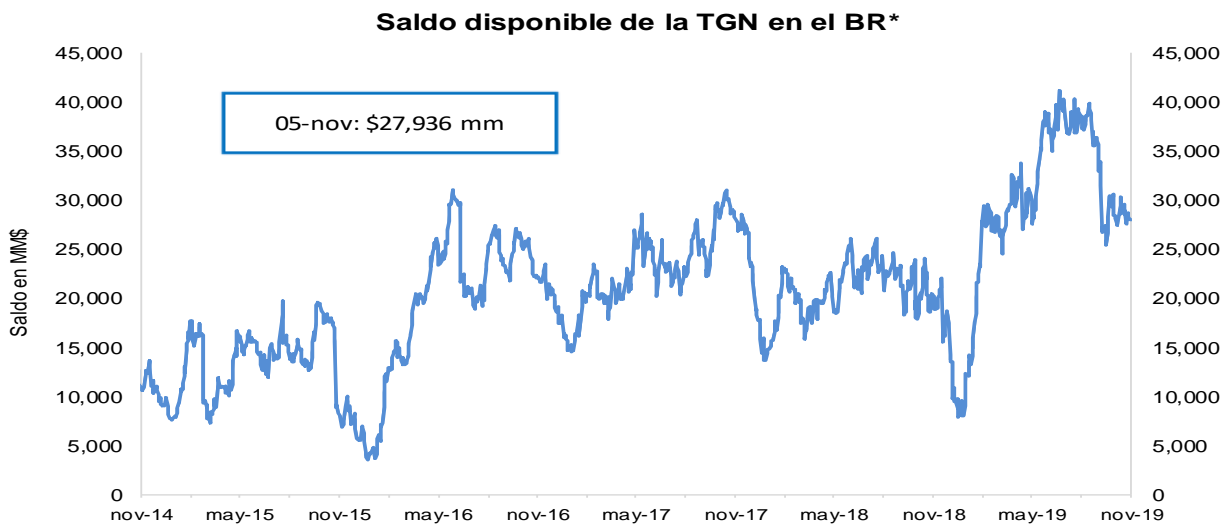

*No incluye el saldo de los TES de Control Monetario.

**Incluye los depósitos remunerados y los no remunerados de la TGN en el BR .

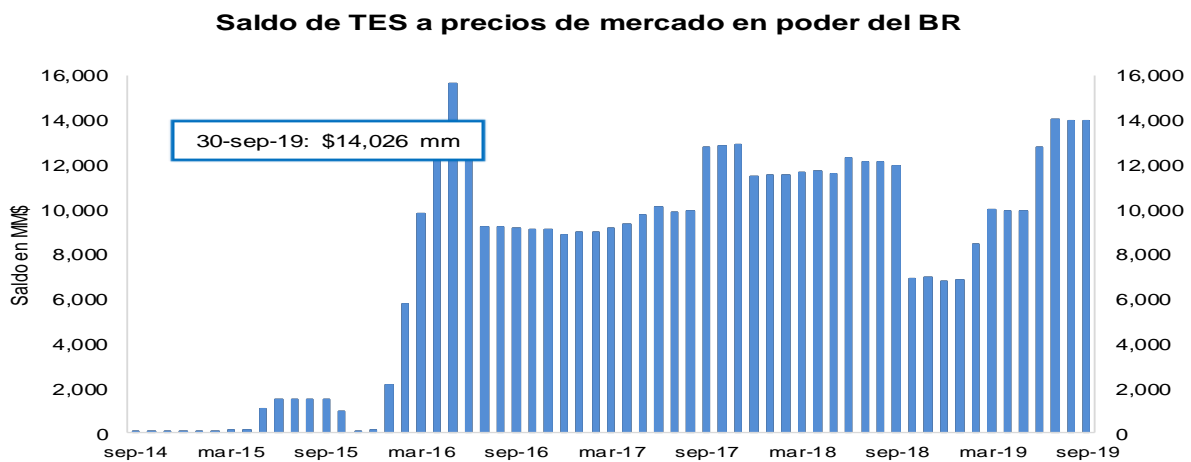

FUENTE: Banco de la República.

3. Pasivos del sistema financiero consolidado y mercado de depósito

a. M1, M3 Y PSE

OFERTA MONETARIA AMPLIADA ^{1/}
Miles de millones de pesos y porcentajes

Concepto	Saldo a octubre 25 2019	VARIACIONES									
		SEMANAL		ULTIMAS 4 SEM		ULTIMAS 13 SEM		CORRIDO AÑO		ANUAL	
		ABS	%	ABS	%	ABS	%	ABS	%	ABS	%
OFERTA MONETARIA AMPLIADA- M3	522,690	2,613	0.5	-1,002	-0.2	6,253	1.2	18,287	3.6	42,496	8.8
1. Efectivo	64,027	-208	-0.3	1,150	1.8	2,532	4.1	-351	-0.5	10,024	18.6
2. Pasivos Sujetos a Encaje	458,663	2,821	0.6	-2,152	-0.5	3,721	0.8	18,637	4.2	32,472	7.6
Cuenta Corriente	51,673	2,200	4.4	505	1.0	899	1.8	-345	-0.7	3,170	6.5
Ahorros	185,839	1,538	0.8	-256	-0.1	645	0.3	5,508	3.1	13,522	7.8
CDT + Bonos	207,966	-215	-0.1	273	0.1	2,635	1.3	17,952	9.4	14,192	7.3
CDT menor a 18 meses	83,799	-498	-0.6	-2,004	-2.3	-3,012	-3.5	2,529	3.1	-2,439	-2.8
CDT mayor a 18 meses	92,389	383	0.4	2,083	2.3	4,541	5.2	11,376	14.0	11,476	14.2
Bonos	31,779	-100	-0.3	194	0.6	1,106	3.6	4,046	14.6	5,156	19.4
Depósitos Fiduciarios (impuestos y otros conceptos)	8,174	-551	-6.3	-2,050	-20.1	-713	-8.0	-2,251	-21.6	902	12.4
Depósitos a la Vista	5,011	-151	-2.9	-623	-11.1	255	5.4	-2,226	-30.8	685	15.8
Repos con el Sector Real	0	-	-	-	-	-	-	-	-	-	-
ITEM DE MEMORANDO											
M1. Medios de pago	115,700	1,992	1.8	1,655	1.5	3,431	3.1	-696	-0.6	13,194	12.9
M1 + Ahorros	301,539	3,530	1.2	1,399	0.5	4,076	1.4	4,812	1.6	26,717	9.7
PSE sin depósitos fiduciarios	450,489	3,372	0.8	-101	0.0	4,434	1.0	20,888	4.9	31,570	7.5
M3 sin fiduciarios	514,516	3,164	0.6	1,048	0.2	6,967	1.4	20,538	4.2	41,594	8.8
	Variaciones Anualizadas	Semanal		Últimas 4 sem.		Últimas 13 sem.					
	M3	29.8		-2.5		4.9					
	Efectivo	-15.5		26.6		17.5					
	PSE	37.8		-5.9		3.3					
	M1	146.7		20.6		12.8					
	M1 + Ahorros	84.5		6.2		5.6					
	PSE sin depós. Fiduc.	47.8		-0.3		4.0					
	M3 sin Fiduciarios	37.8		2.7		5.6					

1/ No incluye FDN. A partir de la semana del 9 de diciembre de 2016 se incluyen en toda la serie los bonos denominados en pesos emitidos en el exterior por Findeter en 2014.

Fuentes: Banco de la República y Formato 281 de la Superintendencia Financiera de Colombia.

c. M3, PSE Y M1 + AHORRO
Variaciones anuales (%) de datos semanales

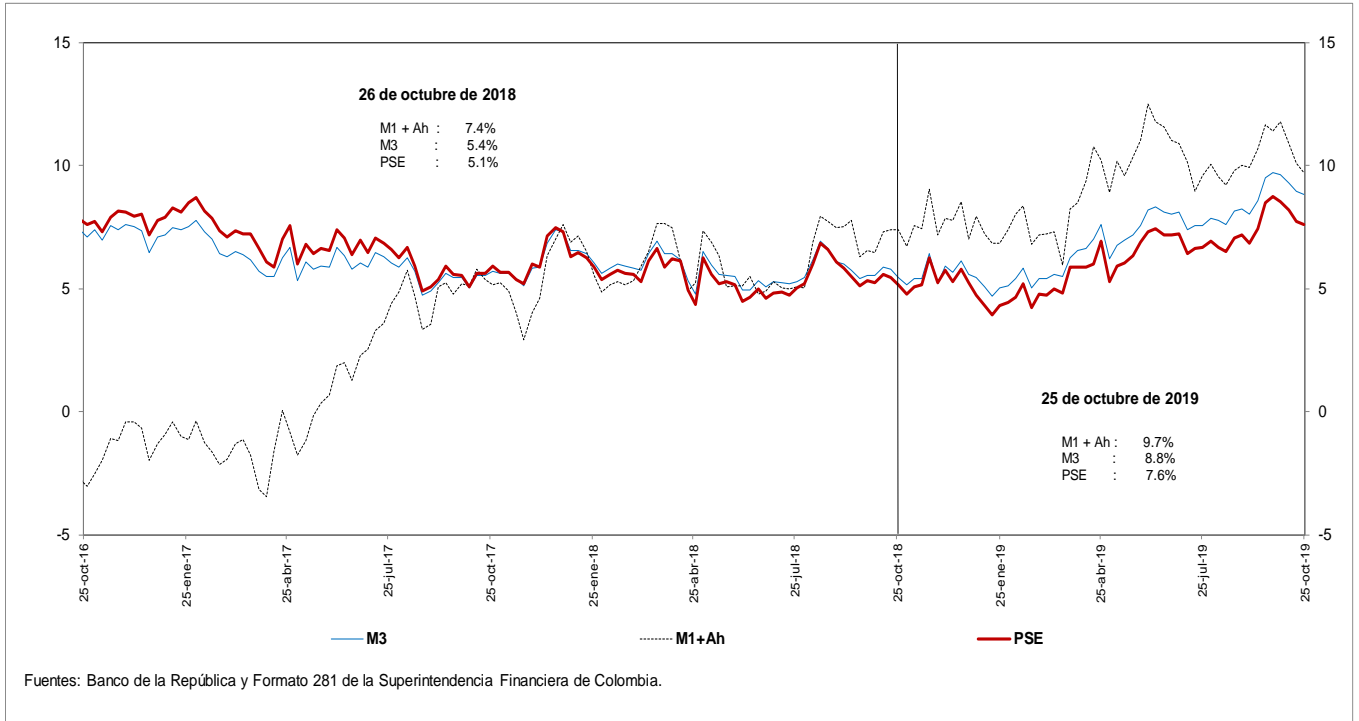

d. M3 Y PSE sin fiduciarios y M1 + AHORRO
Variaciones anuales (%) de datos semanales

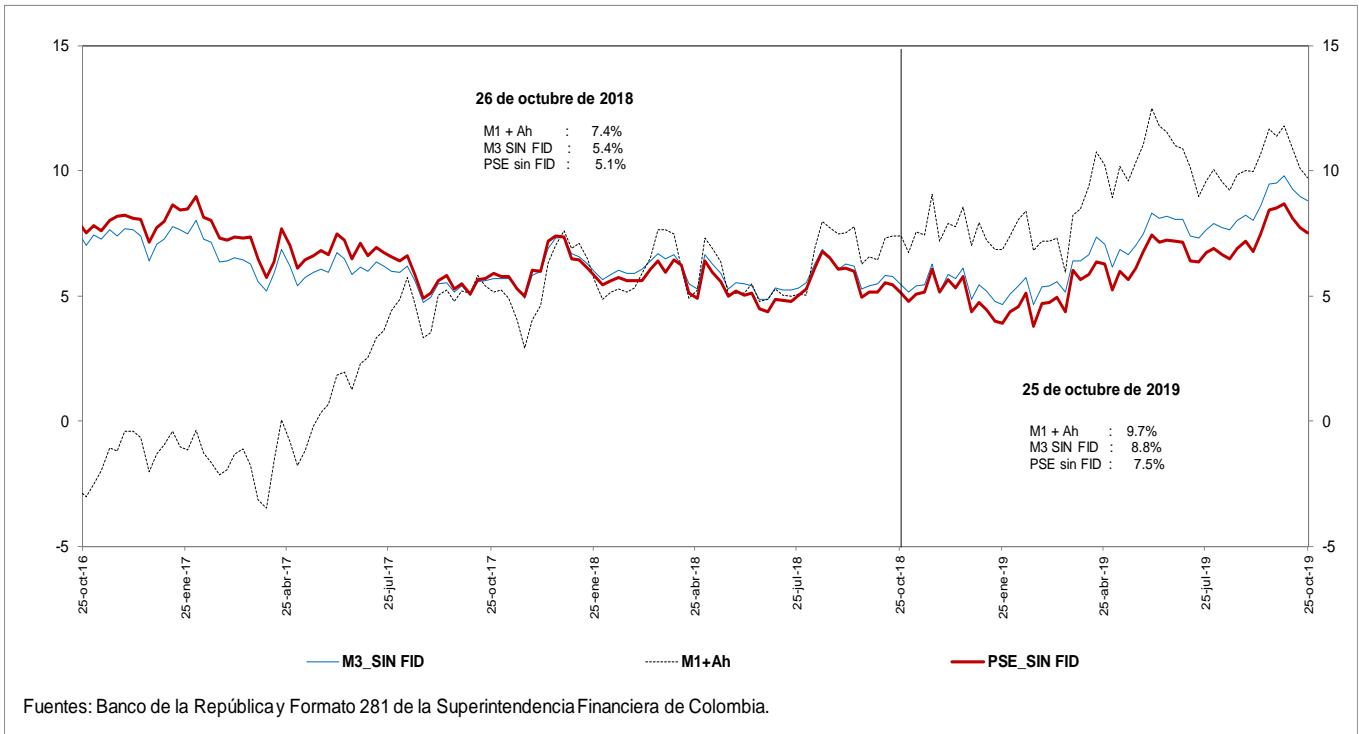

e. M3 Y PSE sin fiduciarios
Variaciones anualizadas últimas 13 semanas

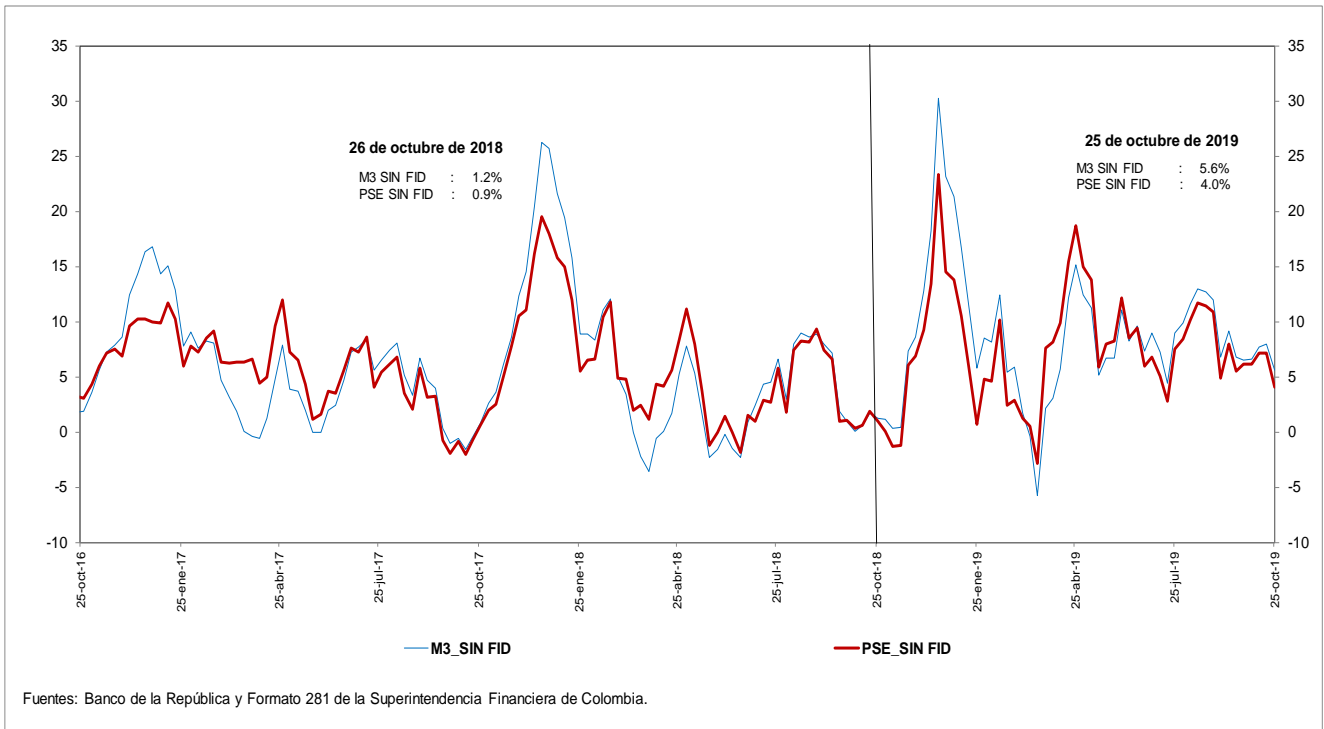

g. M3 y M1+AHORRO
Variaciones anualizadas últimas 13 semanas

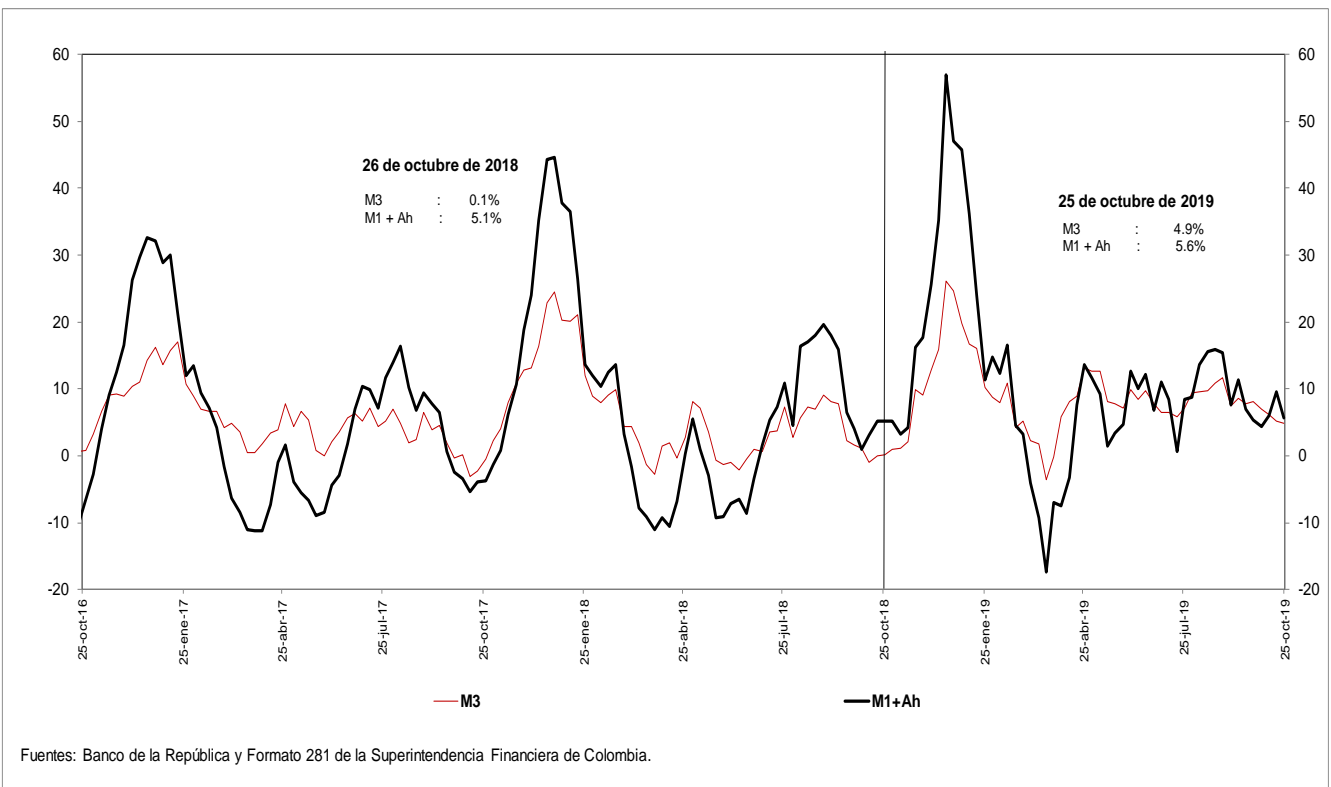

i. Base Monetaria y Multiplicador de M3
Promedio de orden 13

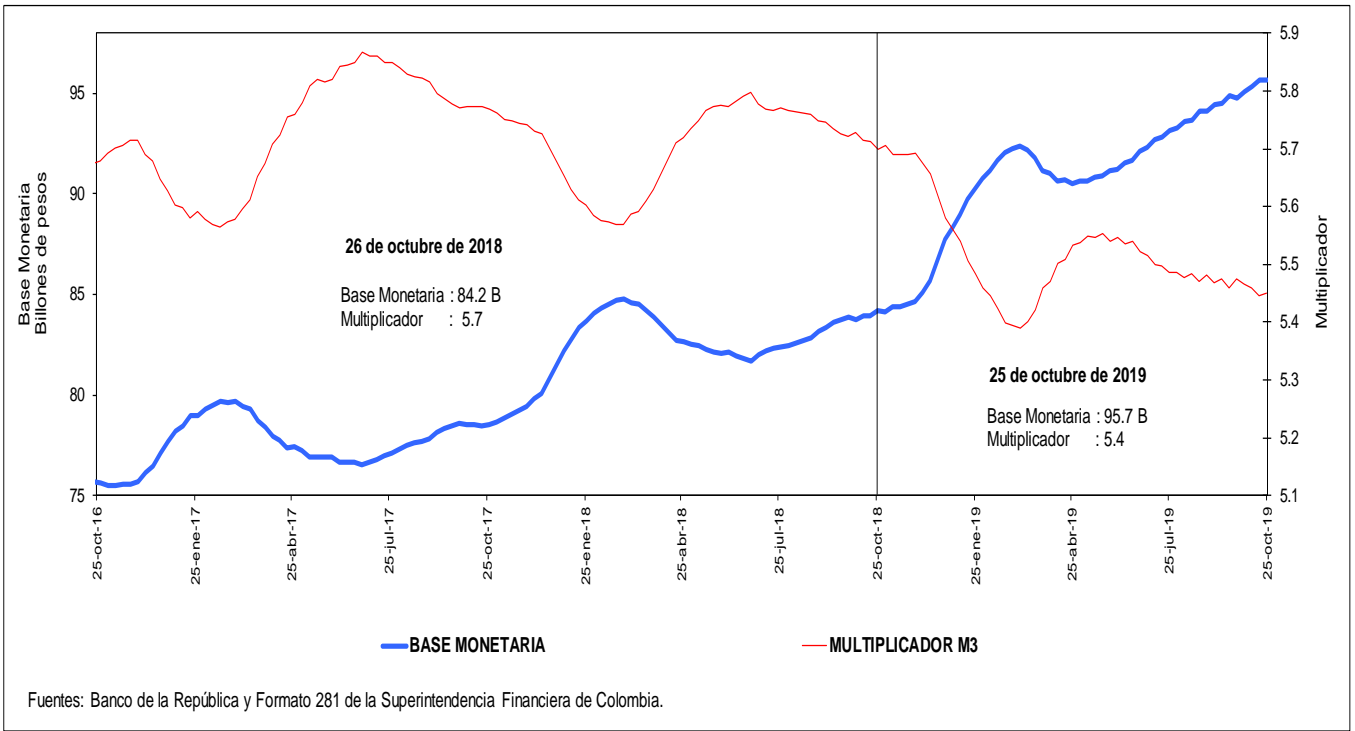

j. Coeficientes de Efectivo y Reserva
Promedio de orden 13

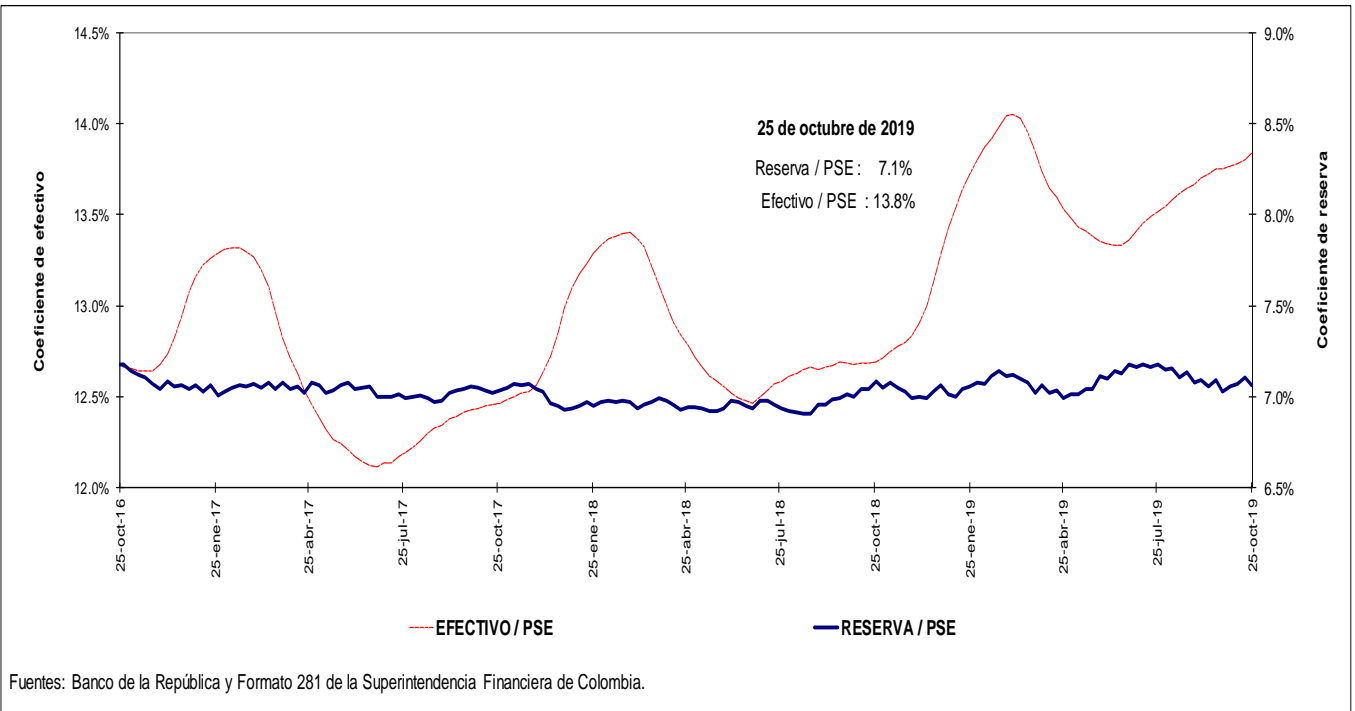

4. Activos internos del sector financiero y mercado de crédito

Cartera

a. Cartera Bruta M/T del Sistema Financiero por Modalidad de Crédito *

25 de octubre de 2019

(Miles de millones de pesos y porcentajes)

Moneda		Saldo	Participación %	Variaciones									
				Semanal		Últimas 4 semanas		Últimas 13 semanas		Año corrido		Anual	
				Absoluta	%	Absoluta	%	Absoluta	%	Absoluta	%	Absoluta	%
Legal	Cartera ajustada	464,312	100.0	1,977	0.4	2,334	0.5	11,712	2.6	29,399	6.8	38,171	9.0
	Comercial 1/	230,369	49.6	741	0.3	-529	-0.2	2,546	1.1	8,178	3.7	12,134	5.6
	Consumo	150,609	32.4	984	0.7	2,251	1.5	7,036	4.9	15,926	11.8	19,163	14.6
	Hipotecaria ajustada 2/	70,392	15.2	185	0.3	588	0.8	1,902	2.8	4,919	7.5	6,376	10.0
	Microcrédito	12,943	2.8	67	0.5	23	0.2	229	1.8	376	3.0	499	4.0
	Memo Item												
	Hipotecaria	65,749	14.3	185	0.3	280	0.4	1,670	2.6	4,413	7.2	6,123	10.3
	Variaciones Anualizadas			Semanal	Últimas 4 semanas	Últimas 13 semanas	Año Corrido						
	Total cart. ajustada m/l			24.8	6.8	10.8	8.2						
				Comercial	18.3	-2.9	4.5	4.5					
			Consumo	40.6	21.6	21.1	14.5						
			Hipotecaria	14.6	11.5	11.6	9.2						
			Microcredito	31.1	2.4	7.4	3.6						
Extranjera	Total cartera en M. E.	18,711		-389	-2.0	-1,294	-6.5	241	1.3	-908	-4.6	-1,299	-6.5
	Total cartera en M. E. Mill. US\$	5,511		-60	-1.1	-267	-4.6	-202	-3.5	-526	-8.7	-771	-12.3
	Variaciones Anualizadas m/e			Semanal	Últimas 4 semanas	Últimas 13 semanas	Año Corrido						
	Expresada en pesos			-65.7	-58.1	5.3	-5.6						
	Expresada en dólares			-42.9	-46.0	-13.4	-10.4						
Total	Cartera total ajustada	483,023	100.0	1,589	0.3	1,040	0.2	11,952	2.5	28,490	6.3	36,872	8.3
	Comercial	248,400	51.4	355	0.1	-1,816	-0.7	2,760	1.1	7,213	3.0	10,776	4.5
	Consumo	151,288	31.3	982	0.7	2,245	1.5	7,062	4.9	15,983	11.8	19,222	14.6
	Hipotecaria ajustada 1/	70,392	14.6	185	0.3	588	0.8	1,902	2.8	4,919	7.5	6,376	10.0
	Microcrédito	12,943	2.7	67	0.5	23	0.2	229	1.8	376	3.0	499	4.0
	Variaciones Anualizadas			Semanal	Últimas 4 semanas	Últimas 13 semanas	Año Corrido						
	Total cart. ajustada m/t			18.7	2.8	10.5	7.6						
				Comercial	7.7	-9.0	4.6	3.6					
				Consumo	40.3	21.5	21.1	14.5					
				Hipotecaria	14.6	11.5	11.6	9.2					
			Microcredito	31.1	2.4	7.4	3.6						

b. Cartera Neta M/T del Sistema Financiero por Modalidad de Crédito*

25 de octubre de 2019

(Miles de millones de pesos y porcentajes)

Total cartera neta ml ajustada	434,447		2,309	0.5	1,911	0.4	10,754	2.5	27,334	6.7	35,574	8.9
Comercial 1/	215,029		883	0.4	-748	-0.3	1,871	0.9	7,135	3.4	10,736	5.3
Consumo	139,397		1,162	0.8	2,063	1.5	6,828	5.2	15,162	12.2	18,358	15.2
Hipotecaria ajustada 2/	68,046		194	0.3	576	0.9	1,855	2.8	4,716	7.4	6,105	9.9
Microcrédito	11,975		70	0.6	20	0.2	199	1.7	321	2.8	375	3.2
Total cartera en M. E.	18,710		-389	-2.0	-1,294	-6.5	241	1.3	-908	-4.6	-1,299	-6.5
Cartera Neta Ajustada Moneda Total	453,158		1,921	0.4	617	0.1	10,994	2.5	26,426	6.2	34,275	8.2

* No incluye FDN.

1/ Incluye ventas de cartera para manejo a través de derechos fiduciarios y ajustes por leasing operativo

2/ Incluye ajuste por titularización de cartera hipotecaria

Fuentes: Formato 281 de la Superintendencia Financiera de Colombia, Titularizadora Colombia y cálculos Banco de la República.

c. Cartera bruta en moneda legal
Variaciones anuales (%) de datos semanales

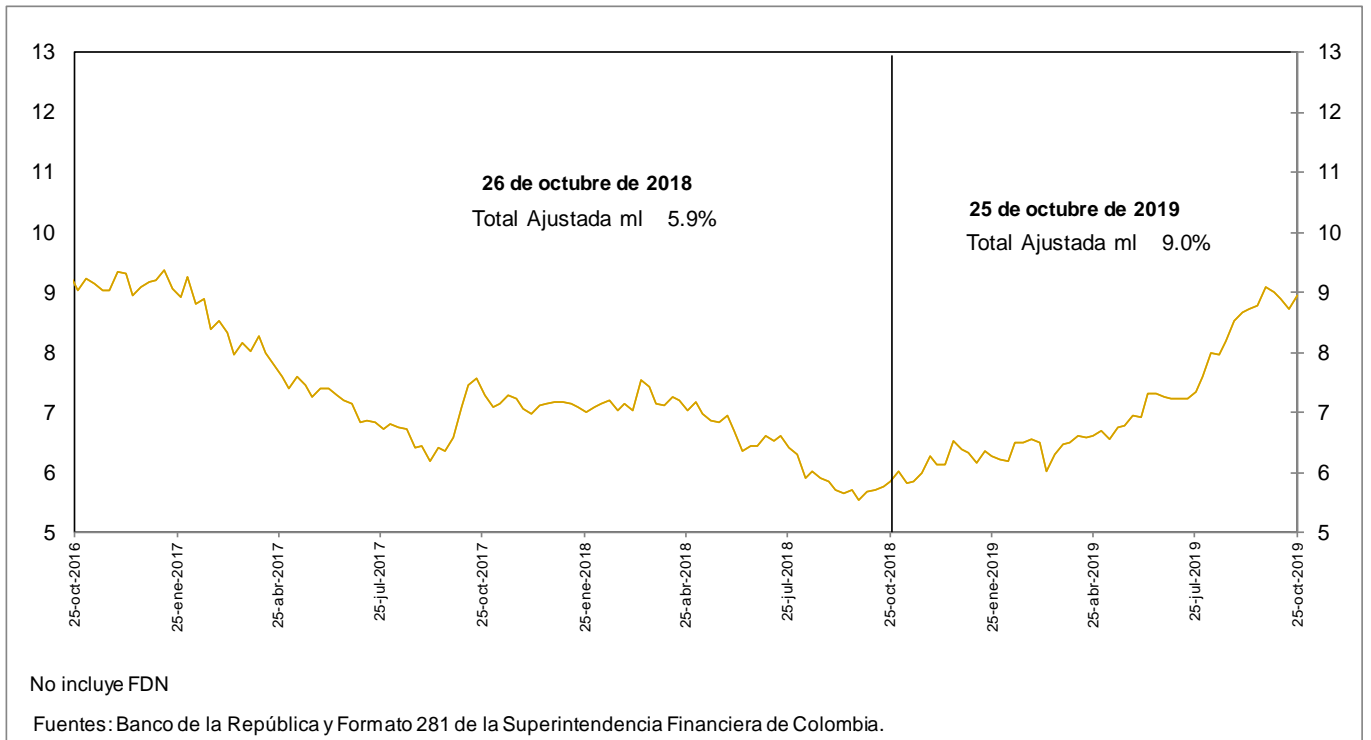

d. Cartera bruta en moneda legal por modalidad de crédito
Variaciones anuales (%) de datos semanales

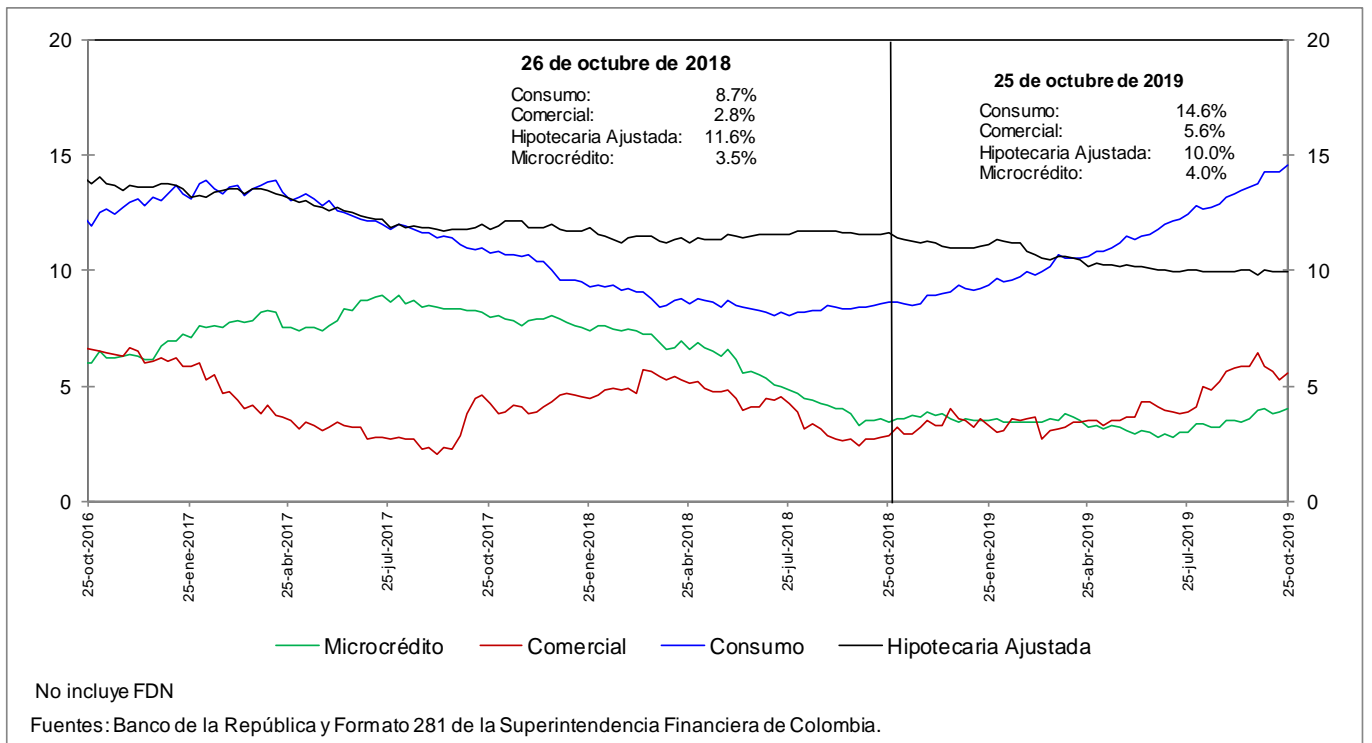

e. Cartera bruta en moneda legal por modalidad de crédito
Variaciones anualizadas últimas 13 semanas (%)

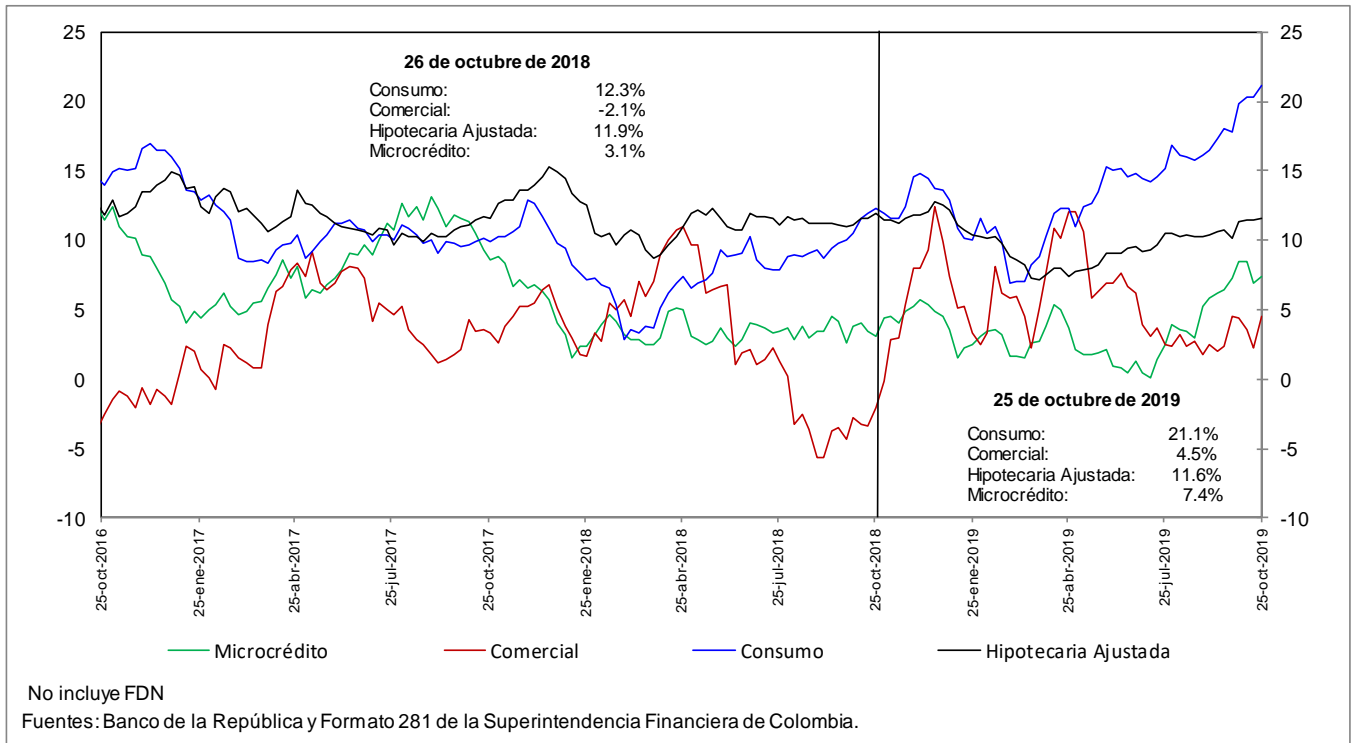

h. Cartera moneda extranjera en dólares (%)

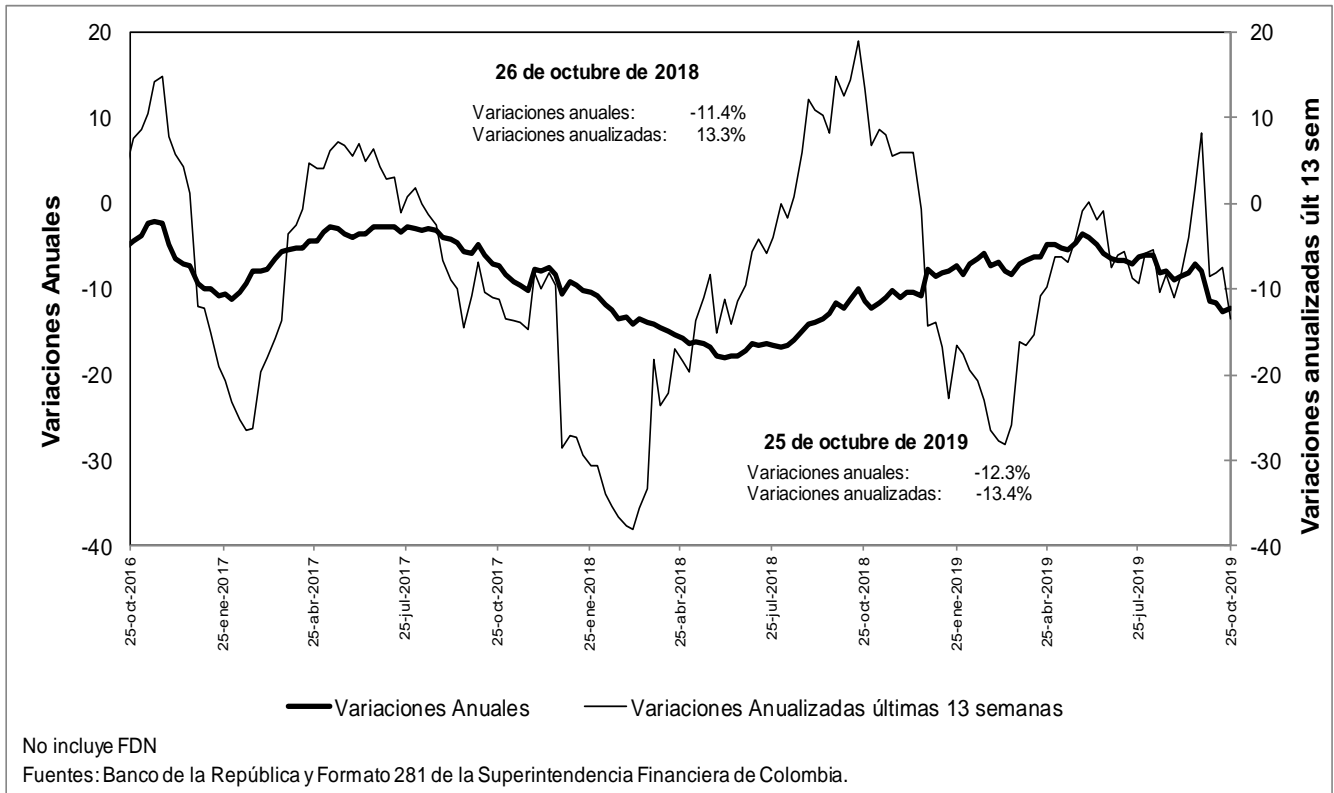

n. Bonos emitidos por los establecimientos de crédito -variación anual (%) y saldo (bill.)-

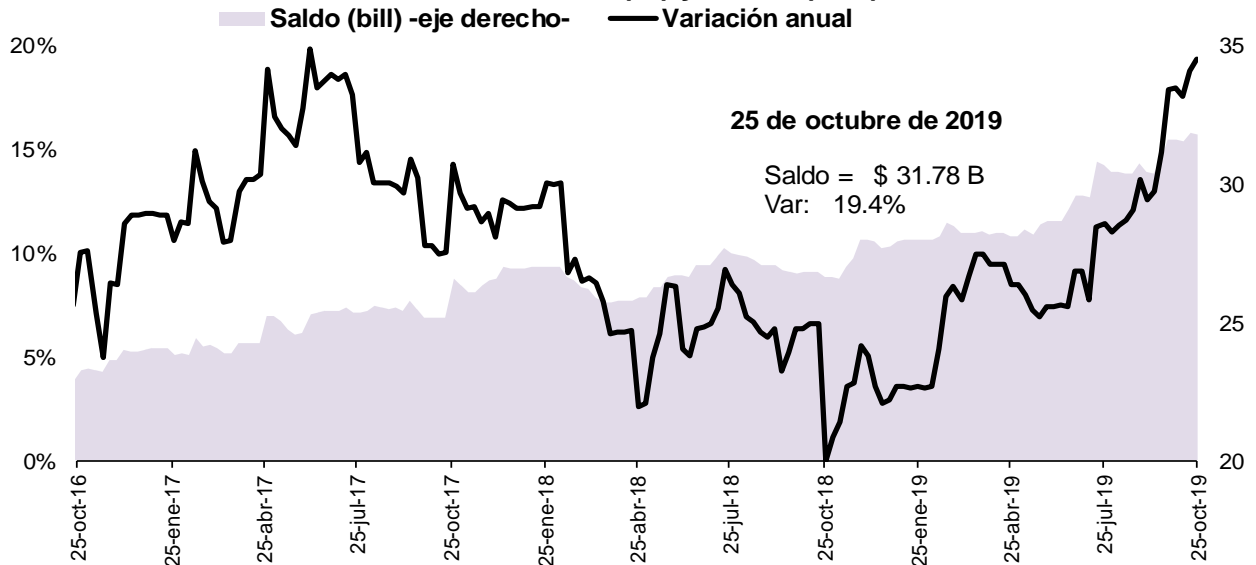

Fuente: Banco de la República, cálculos con información del formato 281 de la Superintendencia Financiera de Colombia

O. Variaciones anuales nominales y reales de agregados monetarios (Información mensual)

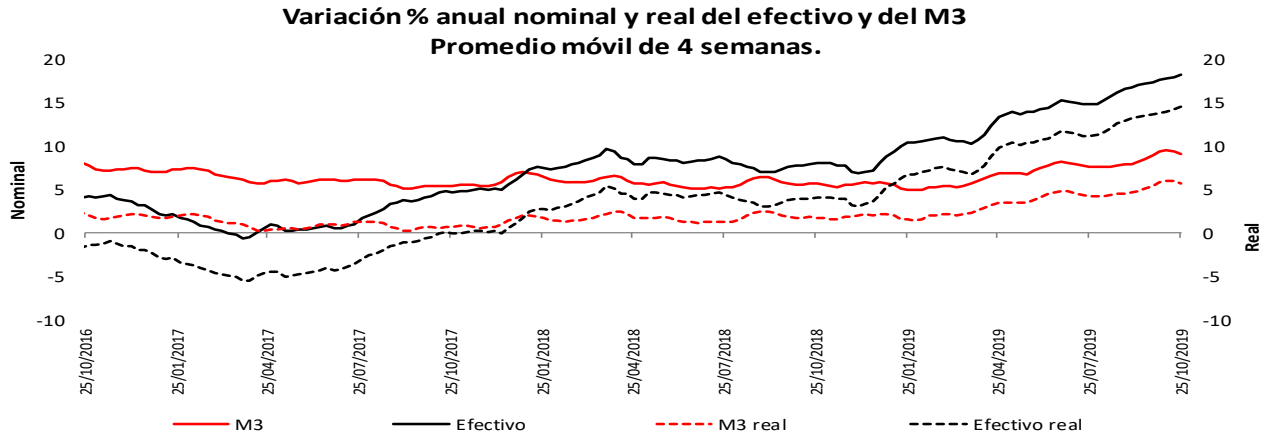

* IPC sin alimentos BR. Información provisional.
La canasta de alimentos de la metodología BR incluye las comidas fuera del hogar. Por tanto, la definición de IPC sin alimentos aquí empleada excluye alimentos y comidas fuera del hogar.

Fuentes: Banco de la República y Formato 281 de la Superintendencia Financiera de Colombia.

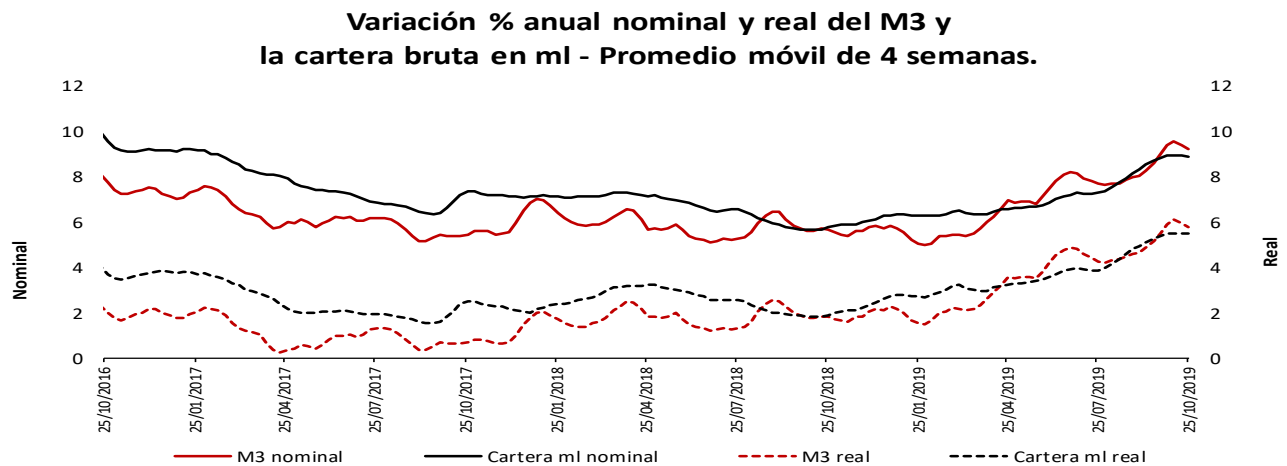

* IPC sin alimentos BR. Información provisional.
La canasta de alimentos de la metodología BR incluye las comidas fuera del hogar. Por tanto, la definición de IPC sin alimentos aquí empleada excluye alimentos y comidas fuera del hogar.

Fuentes: Banco de la República y Formato 281 de la Superintendencia Financiera de Colombia.

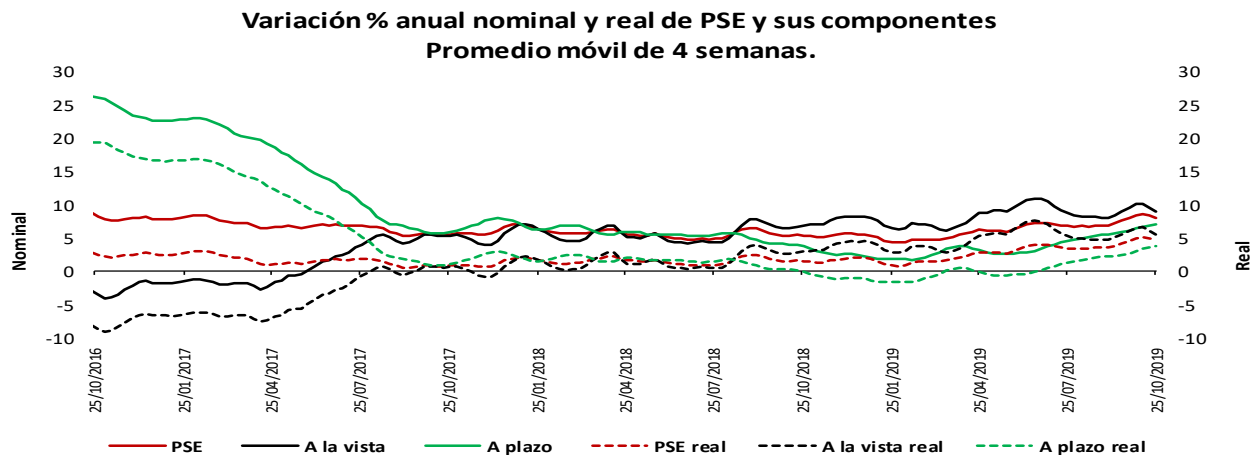

* IPC sin alimentos BR. Información provisional.
La canasta de alimentos de la metodología BR incluye las comidas fuera del hogar. Por tanto, la definición de IPC sin alimentos aquí empleada excluye alimentos y comidas fuera del hogar.

Fuentes: Banco de la República y Formato 281 de la Superintendencia Financiera de Colombia.

Variación % anual nominal de la cartera en moneda nacional y sus componentes - Promedio móvil de 4 semanas

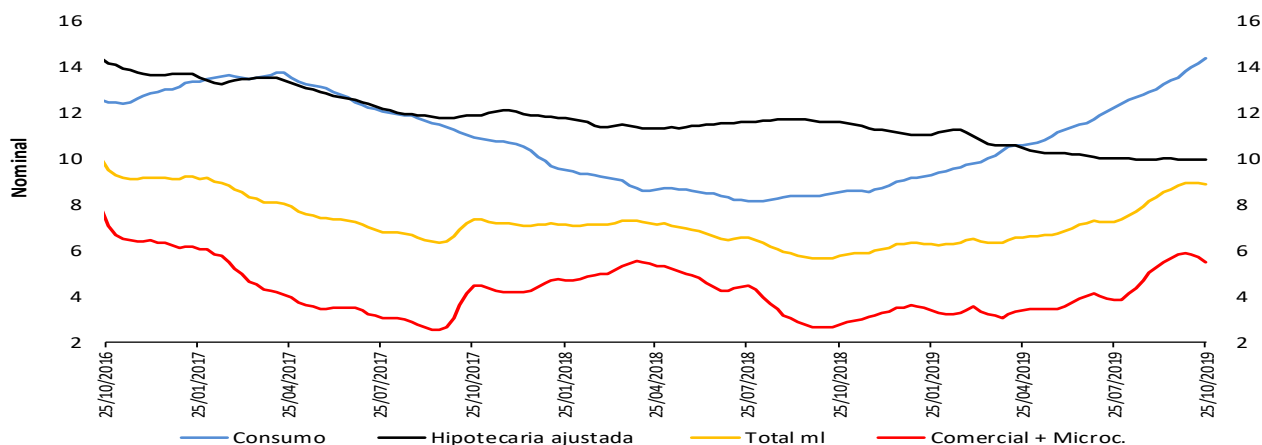

Fuentes: Banco de la República y Formato 281 de la Superintendencia Financiera de Colombia.

Variación % anual real de la cartera en moneda nacional y sus componentes - Promedio móvil de 4 semanas

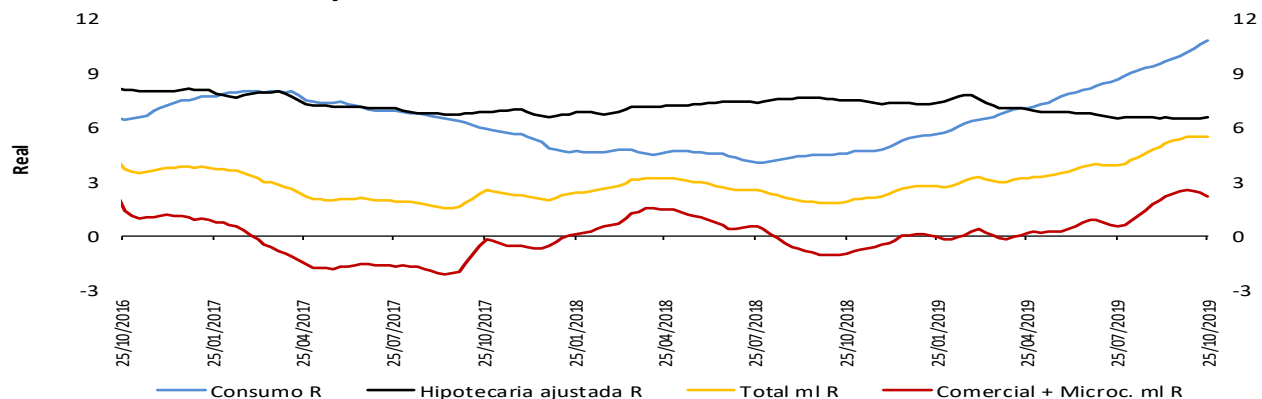

* IPC sin alimentos BR. Información provisional.

La canasta de alimentos de la metodología BR incluye las comidas fuera del hogar. Por tanto, la definición de IPC sin alimentos aquí presentada excluye alimentos y comidas fuera del hogar.

Fuentes: Banco de la República y Formato 281 de la Superintendencia Financiera de Colombia.

Variación % anual nominal (N) y real (R) de la cartera en moneda nacional y total - Promedio móvil de 4 semanas

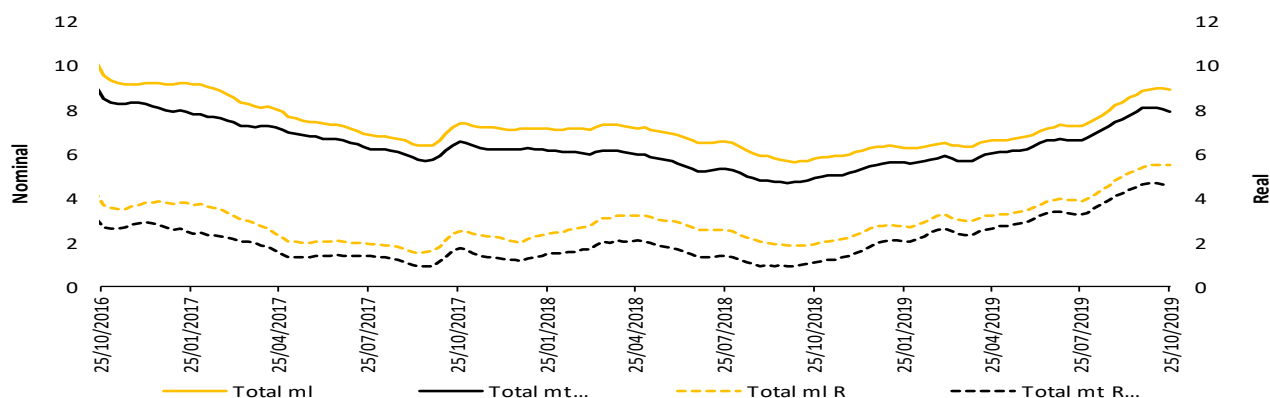

* IPC sin alimentos BR. Información provisional.

La canasta de alimentos de la metodología BR incluye las comidas fuera del hogar. Por tanto, la definición de IPC sin alimentos aquí presentada excluye alimentos y comidas fuera del hogar.

La cartera en moneda extranjera se ajustó por tasa de cambio.

Fuentes: Banco de la República y Formato 281 de la Superintendencia Financiera de Colombia.

5. Margen de intermediación del sistema financiero

a. Información semanal, Promedio móvil de orden 4

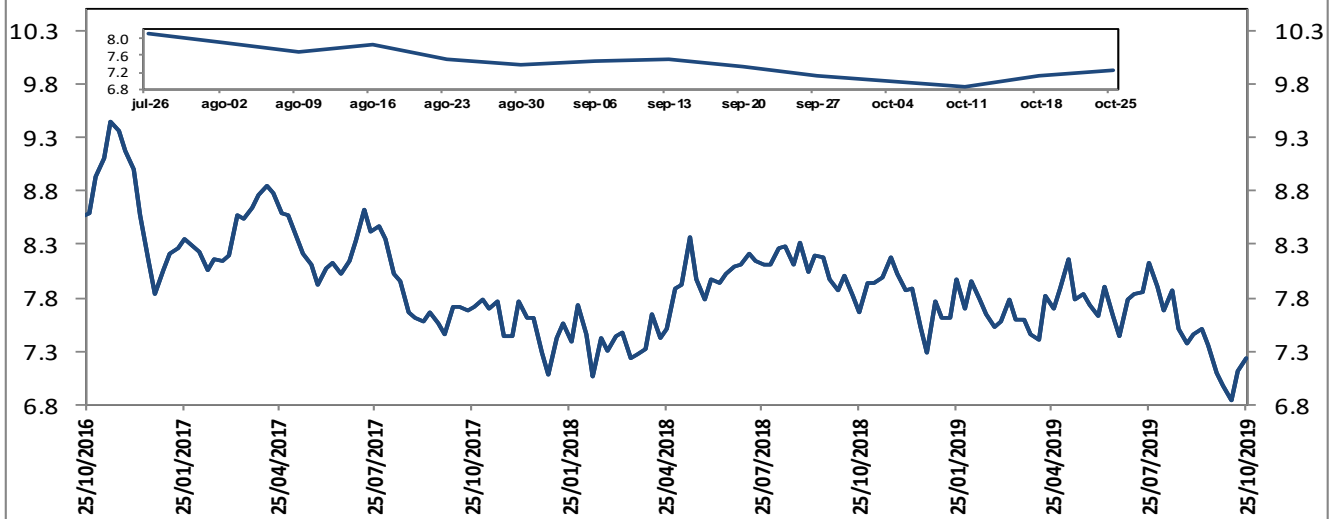

El margen de intermediación se calcula así: $MI = ((1+i_{activa})/(1+i_{pasiva}))-1$
 Donde i_{activa} es la tasa de colocación total del sistema del BR e i_{pasiva} es la tasa ponderada de captación.

Fuentes: Banco de la República. Cálculos con información de la Superintendencia Financiera de Colombia.

Información semanal, Promedio móvil de orden 4
Margen de intermediación de la cartera comercial

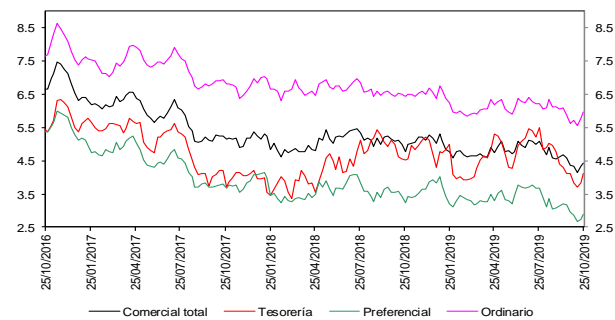

Fuentes: Banco de la República. Cálculos con información de la Superintendencia Financiera de Colombia.

Información semanal - Promedio móvil de orden 4
Spread Tasa Cartera Comercial por plazo vs. TES

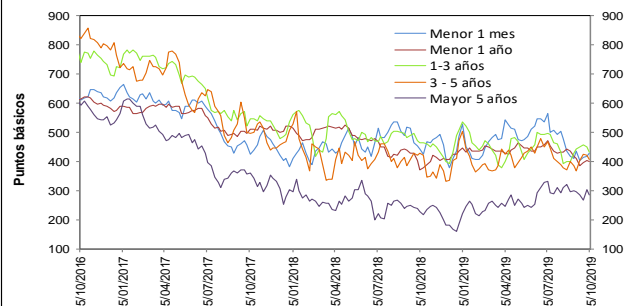

Fuentes: Banco de la República. Cálculos con información de la Superintendencia Financiera de Colombia.

Información semanal, Promedio móvil de orden 4
Margen de intermediación de la cartera consumo

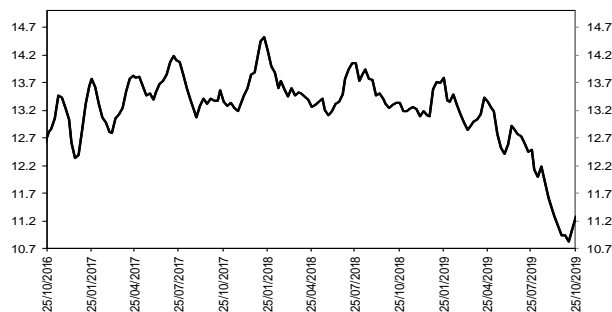

Fuentes: Banco de la República. Cálculos con información de la Superintendencia Financiera de Colombia.

Información semanal - Promedio móvil de orden 4
Spread Tasa Cartera Consumo por plazo vs. TES

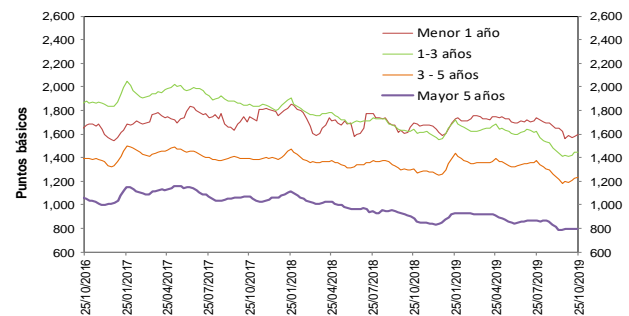

Fuentes: Banco de la República. Cálculos con información de la Superintendencia Financiera de Colombia.

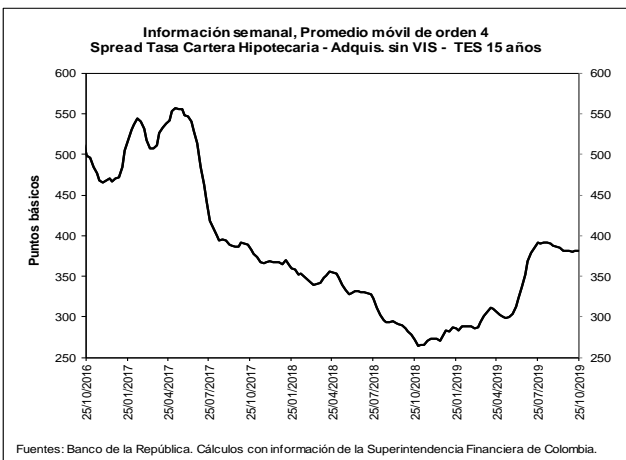
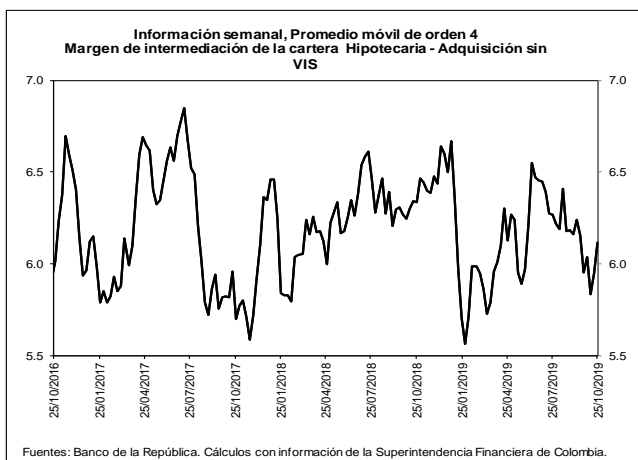

b. Spreads Tasa Cartera Comercial y Consumo por plazo vs. TES (Información semanal - Promedio móvil de orden 4)

	Fecha	Variación (pb)					
		año				año completo	
	25-oct-19	1 semana	4 semanas	13 semanas	corrido		
Spread: tasa de interés cartera - tasa TES (puntos básicos)							
Comercial							
Menor a 1 mes	428.2	10.45	(8.50)	(137.04)	48.56	(16.17)	
Menor 1 año	400.0	(4.29)	(12.17)	(70.72)	(6.68)	29.89	
De 1 - 3 años	431.9	(18.94)	(10.08)	(66.20)	37.42	(32.72)	
De 3 - 5 años	406.1	(14.55)	38.87	(62.84)	69.20	(22.15)	
Mayor 5 años	286.8	(17.34)	(7.70)	(46.27)	106.78	59.28	
Consumo							
Menor 1 año	1,600.4	18.27	34.83	(135.68)	10.58	(89.78)	
De 1 - 3 años	1,442.1	(0.77)	18.03	(177.39)	(120.07)	(201.18)	
De 3 - 5 años	1,229.7	2.84	33.89	(143.68)	(28.23)	(74.28)	
Mayor 5 años	793.5	(5.96)	1.63	(76.23)	(57.72)	(89.49)	
Vivienda							
Mayor 15 años	381.9	0.08	1.01	(10.17)	104.10	109.85	
Memo ítem (Información semanal - Promedio móvil de orden 4)							
	Monto semanal		Variación (pb)				
	mm de pesos		1 semana	4 semanas	13 semanas	año corrido	año completo
Tasas Comercial (%)							
Menor a 1 mes	8.3	85	12.66	(14.72)	(135.43)	21.07	(28.13)
Menor 1 año	8.4	1,500	(2.92)	(10.35)	(58.01)	(31.02)	13.31
De 1 - 3 años	9.0	703	(15.60)	(4.74)	(53.89)	(25.96)	(95.52)
De 3 - 5 años	9.2	321	(10.34)	42.49	(53.14)	(18.11)	(117.23)
Mayor 5 años	8.9	623	(14.93)	(7.88)	(41.48)	6.47	(56.22)
Tasas Consumo (%)							
Menor 1 año	20.4	14	19.65	36.64	(122.97)	(13.76)	(106.36)
De 1 - 3 años	19.1	156	2.57	23.37	(165.07)	(183.46)	(263.99)
De 3 - 5 años	17.4	849	7.06	37.51	(133.98)	(115.54)	(169.36)
Mayor 5 años	14.0	1,142	(3.55)	1.44	(71.44)	(158.03)	(204.99)
Tasas Vivienda (%)							
Mayor 15 años	10.4	295	(0.12)	1.66	(6.88)	0.86	(6.69)
Tasas Tes (%)							
Menor a 1 mes	4.0	n.a	2.21	(6.21)	1.60	(27.49)	(11.96)
Menor a 1 año	4.4	n.a	1.38	1.81	12.71	(24.34)	(16.58)
De 1 a 3 años	4.7	n.a	3.33	5.34	12.32	(63.39)	(62.81)
De 3 a 5 años	5.1	n.a	4.22	3.63	9.70	(87.31)	(95.08)
Mayor a 5 años	6.1	n.a	2.41	(0.18)	4.79	(100.31)	(115.50)
Mayor a 15 años	6.6	n.a	(0.20)	0.66	3.29	(103.24)	(116.55)

Fuentes: Banco de la República. Cálculos con información de la Superintendencia Financiera de Colombia.

6. Inversiones

a. Inversiones Netas de los Establecimientos de Crédito 1/

(Miles de millones de pesos y porcentajes)

(Miles de millones de pesos)	Saldo a 25/10/2019	VARIACIONES									
		SEMANAL		ÚLTIMAS 4 SEMANAS		ÚLTIMAS 13 SEMANAS		AÑO CORRIDO		ANUAL	
		ABS	%	ABS	%	ABS	%	ABS	%	ABS	%
A. Moneda Legal	98,806	827	0.8	567	0.6	43	0.0	6,987	7.6	6,615	7.2
B. Moneda Extranjera	38,236	-407	-1.1	-134	-0.3	2,909	8.2	5,331	16.2	7,469	24.3
C. TOTAL (A+B=C)	137,042	420	0.3	433	0.3	2,953	2.2	12,318	9.9	14,084	11.5
ITEM DE MEMORANDO											
Moneda Extranjera - En millones US\$ 2/	11,262	-9	-0.1	178	1.6	336	3.1	1,136	11.2	1,602	16.6
TASA REPRESENTATIVA DE MERCADO	3,395	-33	-1.0	-67	-1.9	162	5.0	146	4.5	210	6.6

b. Inversiones de los Establecimientos de Crédito en ML 1/

(Miles de millones de pesos)	Saldo a 25/10/2019	VARIACIONES									
		SEMANAL		ÚLTIMAS 4 SEMANAS		ÚLTIMAS 13 SEMANAS		AÑO CORRIDO		ANUAL	
		ABS	%	ABS	%	ABS	%	ABS	%	ABS	%
INVERSIONES NETAS	98,806	827	0.8	567	0.6	43	0.0	6,987	7.6	6,615	7.2
A. Establecimientos de crédito	98,806	827	0.8	567	0.6	43	0.0	6,987	7.6	6,615	7.2
Inversiones Brutas	98,917	827	0.8	563	0.6	38	0.0	7,004	7.6	6,640	7.2
a) Títulos de deuda:	70,031	778	1.1	225	0.3	-891	-1.3	3,695	5.6	1,913	2.8
Título de Tesorería - TES	53,894	664	1.2	-317	-0.6	-1,685	-3.0	2,672	5.2	400	0.7
Otros Títulos de deuda pública	4,934	-49	-1.0	62	1.3	209	4.4	141	2.9	179	3.8
Otros emisores Nacionales	11,180	163	1.5	480	4.5	586	5.5	859	8.3	1,310	13.3
Emisores Extranjeros	23	0	0.0	0	0.4	0	-0.6	23	--	23	--
b) Instrumentos de patrimonio	4,588	20	0.4	-147	-3.1	12	0.3	916	24.9	260	6.0
c) Otras inversiones 2/	24,298	29	0.1	485	2.0	917	3.9	2,394	10.9	4,468	22.5
Deterioro	111	0	0.0	-4	-3.6	-5	-4.6	17	18.3	25	29.0

c. Inversiones de los Establecimientos de Crédito en ME 1/

(Miles de millones de pesos)	Saldo a 25/10/2019	VARIACIONES									
		SEMANAL		ÚLTIMAS 4 SEMANAS		ÚLTIMAS 13 SEMANAS		AÑO CORRIDO		ANUAL	
		ABS	%	ABS	%	ABS	%	ABS	%	ABS	%
INVERSIONES NETAS	38,236	-407	-1.1	-134	-0.3	2,909	8.2	5,331	16.2	7,469	24.3
A. Establecimientos de crédito	38,236	-407	-1.1	-134	-0.3	2,909	8.2	5,331	16.2	7,469	24.3
Inversiones Brutas	38,236	-407	-1.1	-134	-0.3	2,909	8.2	5,331	16.2	7,469	24.3
a) Títulos de deuda:	1,789	-245	-12.0	43	2.4	-198	-9.9	555	44.9	799	80.8
Título de Tesorería - TES	204	-39	-16.2	-42	-16.9	-18	-8.2	41	25.0	43	26.4
Otros Títulos de deuda pública	270	31	12.9	54	25.0	41	18.1	-244	-47.4	-195	-42.0
Otros emisores Nacionales	175	-2	-0.9	-10	-5.6	53	43.6	75	75.6	90	105.8
Emisores Extranjeros	1,140	-235	-17.1	41	3.7	-274	-19.4	682	149.2	862	310.7
b) Instrumentos de patrimonio	82	3	4.3	3	3.6	-6	-6.9	10	13.2	9	11.8
c) Otras inversiones 2/	36,365	-165	-0.5	-179	-0.5	3,113	9.4	4,767	15.1	6,661	22.4
Deterioro	0	0	-1.0	0	-1.9	0	5.0	0	4.5	0	6.6

1/ No incluye FDN

2/ Incluye inversiones en subsidiarias y filiales, en asociadas, en negocios y operaciones conjuntas y en derechos fiduciarios. Incluye ajustes por reclasificación entre monedas nacional y extranjera.

Fuentes: Formato 281 de la Superintendencia Financiera de Colombia y cálculos Banco de la República.

8. Activos externos netos y el mercado cambiario

a. Reservas Internacionales

RESERVAS INTERNACIONALES ^{1/} (Millones de dólares)

Concepto	2018	2019		
	Acum Año dic 31	Acum Año oct 31	Acum Año** nov 1	Acum mes** nov 1
SALDO				
I. Reservas Internacionales Brutas *	48,401	52,994	53,085	
II. Pasivos de Corto Plazo	9	6	7	
III. Reservas Internacionales Netas (I-II) *	48,393	52,987	53,079	
VARIACION				
I. Reservas Internacionales Brutas	764	4,592	4,684	92
Pasivos de Corto Plazo	0	(2)	(2)	0
II. Reservas Internacionales Netas	764	4,594	4,686	91
Causaciones y Valuaciones	(429)	987	1,125	138
Pasivos con Residentes	(12)	(69)	(69)	0
Opciones call por ejercer	0	0	0	0
MEMO - ITEM				
Saldo Reservas internacionales brutas sin FLAR *	47,897	52,473	52,565	
Causaciones, Valuaciones y Provisiones (deterioro)	(437)	550	688	
Pasivos con Residentes	96	27	27	
Opciones call por ejercer	0	0	0	

* Para efectos de reporte al FMI se excluyen los aportes al Fondo Latinoamericano de Reservas FLAR del saldo de reservas internacionales, sin embargo, en la información contable del Banco de la República los aportes al FLAR continúan formando parte de los activos de reservas.

** Cifras provisionales.

1/ A partir del 4 de junio de 2019 los recursos en dólares del Gobierno en el Banco de la República se registran en cuentas diferentes a las de las reservas internacionales.

Fuente: Banco de la República

10. Mercados Financieros

a. Evolución durante la semana

Durante la semana la percepción del riesgo medida a través del VIX disminuyó 2,76% pasando de 12,65 a 12,30. Los precios del petróleo disminuyeron: la referencia WTI bajó 0,81% al pasar de USD 56,66 a USD 56,20 y el Brent bajó 0,53%, pasando de USD 62,02 a USD 61,69.

En Estados Unidos:

- La economía creció más de lo esperado en el 3T19 a una tasa anualizada de 1.9%. Sin embargo, el resultado sugiere una fase de desaceleración, pues el resultado es menor al de un año atrás y al del trimestre anterior (Esp.: 1.6%; Ant.: 2.0%).
- La Fed recortó en 25 pb el rango de su tasa de política a 1.50% - 1.75%, como era esperado por el mercado.
- El PCE deflactor presentó el menor avance en septiembre desde 2016, lejos de la meta de 2% (Obs.: 1.3%; Esp.: 1.4%; Ant.: 1.4%).
- Las exportaciones cayeron 3.0% a \$135.9 mm y las importaciones lo hicieron en 4.6% a USD206.3 mm en el mes de septiembre.
- El gasto del consumidor aumentó menos de lo esperado en septiembre, y el resultado del mes anterior fue revisado al alza (Obs.: 0.2%; Esp.: 0.3%; Rev. Ant.: 0.2%).
- El ISM manufacturero presentó un avance en octubre con respecto al resultado anterior, aunque no cumplió con la expectativa de los analistas (Obs.: 48.3; Esp.: 48.9; Ant.: 47.8).
- Las nóminas no agrícolas aumentaron 128.000 en octubre después de un avance revisado al alza de 180.000 el mes anterior, valor que excedió el estimado de los analistas (Esp.: 85.000)

- La tasa de desempleo en octubre se mantuvo en 3.6%, nivel cercano a un mínimo de cincuenta años (Obs.: 3.6%, Esp.: 3.6%; Ant.: 3.5%).

En Asia:

- En China, los beneficios industriales en septiembre se redujeron un 5.3% interanual (Ant.: -2.0%).
- En China, el PMI manufacturero oficial cayó de 49.8 en septiembre a 49.3 en octubre, el más bajo desde febrero de este año (Esp.: 49.8). En cuanto al PMI no manufacturero, este también disminuyó de 53.7 a 52.8 (Esp.: 53.6).
- En Japón, el dato de inflación en octubre se ubicó por debajo de las expectativas y lejos de la meta de 2% (Obs.: 0.4%; Esp.: 0.7%; Ant.: 0.4%).
- En Japón, las ventas minoristas crecieron 7.1% en septiembre, siendo el ritmo más fuerte en 5 años (Esp.: 3.5%; Ant.: 4.8%).
- En Japón, el Banco Central decidió mantener su tasa de política monetaria en -0,1%, en línea con lo esperado por los analistas.

En Europa:

- La economía de la Eurozona se expandió 0.2% en el 3T19, más de lo previsto por los analistas (Esp.: 0.1%; Ant.: 0.2%).
- La confianza económica en la Zona Euro se deterioró en octubre por segundo mes consecutivo y alcanzó su punto más bajo desde enero de 2015 (Obs.: 100.8; Esp.: 101.1; Ant.: 101.7)
- La inflación subyacente registró un inesperado avance a 1.1% en octubre, cifra por debajo del objetivo del Banco central Europeo (Esp.: 1.0%; Ant.: 1.0%).
- El PIB francés subió 0.3% en el 3T19, por encima de las expectativas (Esp.: 0.2%; Ant.: 0.3%).
- El presidente del Consejo Europeo afirmó el acuerdo que aceptará la solicitud del Reino Unido de una extensión del Brexit hasta el 31 de enero de 2020.

En América:

- En Brasil, el Banco Central redujo su tasa de referencia Selic en 50pb. a 5%, en línea con las expectativas, y señaló que mantendrá su ritmo de flexibilización monetaria en su próxima reunión.
- En México, la economía avanzó 0.1% en el 3T19, con una variación anual de -0.4%. (Esp.: 0.2%; Ant.: 0.0%)
- En Canadá, el Banco de Canadá mantuvo su tasa de política en 1.75%, como era esperado por los mercados.
- En Colombia, el desempleo en septiembre aumentó y se ubicó en 10.2% frente al mismo mes de 2018 (Ant.: 10.8%).
- En Colombia, las exportaciones en septiembre fueron por USD 3.079 millones y presentaron una disminución de 12.3% frente a septiembre de 2018.
- En Colombia, S&P confirmó la calificación del país, argumento que un crecimiento modestamente mayor del PIB y una gestión activa del gasto debería reducir marginalmente las presiones sobre las cuentas fiscales y estabilizar su nivel de endeudamiento durante 2019-2021. Sin embargo, la principal debilidad de las calificaciones de Colombia sigue siendo su perfil externo, en particular, su alta deuda externa y su débil liquidez.

b. Tasas de interés de Bancos Centrales

	Tasa de interés vigente			
	Actual (a) 01 de noviembre	Semana anterior 25 de octubre	4 sem atrás 01 de octubre	Un año atrás
Estados Unidos ↓	1,5 - 1,75	1,75 - 2	1,75 - 2	2 - 2,25
Zona Euro	0,00	0,00	0,00	0,00
Japón =	-0,10	-0,10	-0,10	-0,10
Reino Unido	0,75	0,75	0,75	0,75
Canadá =	1,75	1,75	1,75	1,75
Brasil ↓	5,00	5,50	5,50	6,50
México	7,75	7,75	7,75	7,75
Colombia =	4,25	4,25	4,25	4,25
Chile	1,75	1,75	2,50	2,75
Argentina*	67,03	68,00	77,71	68,80
Perú	2,50	2,50	2,50	2,75
Australia	0,75	0,75	0,75	1,50
Nueva Zelanda	1,00	1,00	1,00	1,75
Malasia	3,00	3,00	3,00	3,25
Sudáfrica	6,50	6,50	6,50	6,50
Turquía	14,00	14,00	16,50	24,00
India	5,15	5,15	5,40	6,50
Rusia	6,50	6,50	7,00	7,50
China	4,35	4,35	4,35	4,35
Suiza	-1,25 - -0,25	-1,25 - -0,25	-0,25 - -0,25	-1,25 - -0,25
Indonesia	5,00	5,00	5,25	3,16
Noruega	1,50	1,50	1,50	0,75

*El BCRA anunció el 28/09/2018 que el crecimiento de la base monetaria será nulo hasta junio del 2019. Por tanto, esta tasa es calculada diariamente como el promedio de las tasas negociadas de las LELIQ con las entidades financieras.

c. Inflación observada y expectativas de inflación

	Tasa actual y meta de inflación			Encuesta de expectativas de inflación anual a diciembre del 2019			
	01 de noviembre			BLOOMBERG		BANCOS CENTRALES	
	Inflación (b)	Tasa de interés real [[1+a)/(1+b)]-1	Meta de Inflación 2019	Fecha de la encuesta	Resultado	Fecha realización de la encuesta	Resultado
Estados Unidos (sep)	1,7	0,05	2,00	1/11/2019	1,80	-	-
Zona Euro (oct) ↓	0,7	-0,70	2,00	1/11/2019	1,20	oct-19	1,20
Japón (sep)	0,2	-0,30	2,00	1/11/2019	0,70	-	-
Reino Unido (sep)	1,7	-0,93	2,00	1/11/2019	1,90	sep-19	3,30
Canadá (sep)	1,9	-0,15	1,00 - 3,00	1/11/2019	2,00	-	-
Brasil (sep)	2,89	2,05	2,75 - 5,75	1/11/2019	3,70	nov-19	3,29
México (sep)	3	4,61	3,00	1/11/2019	3,70	oct-19	3,08
Colombia (sep)	3,82	0,41	2,00 - 4,00	1/11/2019	3,50	oct-19	3,81
Chile (sep)	2,24	-0,48	2,00 - 4,00	1/11/2019	2,30	oct-19	2,70
Argentina (sep)	53,5	8,82	12,00 - 17,00	1/11/2019	53,70	oct-19	54,90
Perú (oct) ↑	1,88	0,61	1,00 - 3,00	1/11/2019	2,20	sep-19	2,10
Australia (sep) ↑	1,7	-0,93	2,00 - 3,00	1/11/2019	1,60	sep-19	3,10
Nueva Zelanda (sep)	1,5	-0,49	1,00 - 3,00	1/11/2019	1,55	ago-19	1,71
Malasia (sep)	1,1	1,88	-	1/11/2019	0,80	-	-
Sudáfrica (sep)	4,1	2,31	3,00 - 6,00	1/11/2019	4,30	sep-19	4,80
Turquía (oct) ↓	8,55	5,02	3,00 - 7,00	1/11/2019	15,70	oct-19	12,60
India (sep)	3,99	1,12	2,00 - 6,00	-	-	-	-
Rusia (sep)	4	2,40	4,00	1/11/2019	4,50	-	-
China (sep)	3	1,31	3,00	1/11/2019	2,50	-	-
Irlanda (sep)	0,9	-0,89	2,00	1/11/2019	1,00	-	-
Portugal (oct) ↑	0,04	-0,04	2,00	-	-	-	-
Grecia (sep)	-0,1	0,10	2,00	-	-	-	-
Suiza (oct) ↓	-0,3	0,05	2,00	-	-	-	-
Indonesia (oct) ↓	3,13	1,81	2,50 - 4,50	1/11/2019	3,20	oct-19	3,29
Noruega (sep)	1,5	0,00	2,00	1/11/2019	2,20	-	-

d. Tasas de los mercados monetarios internacionales

	Plazo	Tasa actual (a) 01 de noviembre	Semana anterior (b) 25 de octubre	4 sem atrás	31 de Diciembre de 2018	Un año atrás	Variación p.b. última semana (a-b)
FEDERAL FUND	1 Día	1,57	1,83	1,88	2,40	2,20	-26,0
LIBOR	1Día	1,59	1,81	1,83	2,38	2,18	-21,4
LIBOR	1 Semana	1,63	1,79	1,89	2,41	2,22	-15,5
LIBOR	1 Mes	1,77	1,80	2,01	2,50	2,31	-3,1
LIBOR	3 Meses	1,89	1,93	2,09	2,81	2,58	-3,8
EUR LIBOR	1 Día	-0,57	-0,57	-0,57	-0,47	-0,45	0,8
EUR LIBOR	1 Semana	-0,54	-0,53	-0,55	-0,44	-0,44	-1,2
EUR LIBOR	1 Mes	-0,51	-0,50	-0,51	-0,41	-0,41	-1,6
EUR LIBOR	3 Meses	-0,44	-0,43	-0,45	-0,36	-0,35	-1,0

Fuente: Bloomberg

Federal fund rate: Tasa interbancaria overnight a la cual los bancos miembros de sistema de la Reserva Federal de los Estados Unidos se prestan el exceso de reservas sin exigir garantía como contrapartida.

Libor: Tasa de interés interbancaria que se aplica en el mercado de capitales de Londres. Esta tasa se construye a partir de las cotizaciones (punta de oferta) que presentan los bancos con mejor calidad crediticia a las 11:00 a.m. hora en Londres, para los diferentes plazos. En el documento se presenta la tasa de referencia para transacciones en dólares. EUR libor: Tasa de interés interbancaria para las transacciones en Euros que se aplica en el mercado de capitales de Londres. Esta tasa se construye a partir de las cotizaciones (punta de oferta) que presentan los bancos con mejor calidad crediticia a las 11:00 a.m. hora en Londres, para los diferentes plazos.

e. Bonos del tesoro americano

BONOS DEL TESORO AMERICANO ^{1/}	Tasa actual (a) 01 de noviembre	Semana anterior (b) 25 de octubre	4 sem atrás	31 de Diciembre de 2018	Un año atrás	Variación p.b. última semana (a-b)
0,25	1,51	1,66	1,76	2,35	2,31	-14,76
0,5	1,53	1,65	1,79	2,56	2,49	-12,00
2	1,55	1,62	1,55	2,49	2,85	-6,7
5	1,54	1,62	1,49	2,51	2,96	-7,8
10	1,71	1,80	1,64	2,69	3,13	-8,5
30	2,19	2,29	2,09	3,02	3,38	-9,8

^{1/} Bonos genéricos de Bloomberg

Fuente: Bloomberg

f. Spread de deuda soberana*

EMBI (Emerging Market Bond Index) ^{1/}	Spread actual (a) 01 de noviembre	Semana anterior (b) 25 de octubre	4 sem atrás 01 de octubre	31 de Diciembre de 2018	Un año atrás	Variación última semana (a-b)	Variación porcentual última semana (a/b)-1
Plus soberanos	366	384	405	445	406	-18	-4,8%
Colombia	181	170	189	228	186	11	6,5%
Argentina	2292	2170	2165	815	635	122	5,6%
Brasil	227	225	247	273	253	2	0,9%
México	315	296	324	354	307	19	6,4%
Perú	130	123	141	168	156	7	5,7%
Venezuela	15719	18323	18043	7014	5929	-2604	-14,2%
Turquía	456	448	474	423	438	8	1,8%
Sudáfrica	319	291	324	318	308	28	9,6%

^{1/} Bonos genéricos de Bloomberg

Fuente: Bloomberg

EMBI plus: Emerging Markets Bond Index – Embi + - es un índice creado por JP Morgan que mide los retornos totales de los instrumentos de deuda externa de los países emergentes, incluyendo bonos Brady en dólares y en otras monedas, préstamos, Eurobonos e instrumentos de deuda local denominados en dólares. Este indicador está concentrado en instrumentos de las tres principales economías de Latinoamérica (Brasil, México y Argentina) con una ponderación de 68%, dejando el resto para los otros países Latinoamericanos. Para el desarrollo de este informe, se considera el spread de dicho portafolio EMBI, sobre la curva cero cupón de los treasuries. EMBI plus país: Emerging Markets Bond Index (Embi +) calculado bajo los mismos criterios del EMBI PLUS considerando únicamente los títulos del respectivo país. Para el desarrollo de este informe, se considera el spread de dicho portafolio EMBI, sobre la curva cero cupón de los treasuries

*A partir del 01/10/2018 los tickers de Bloomberg de Colombia, México, Brasil, Argentina y Perú corresponden a ELI GCOL index, ELI GMXN index y ELI GBRL index, ELI GARL index y ELI GPER index, respectivamente

g. TED (Libor 3 Meses –T-bills 3 Meses)

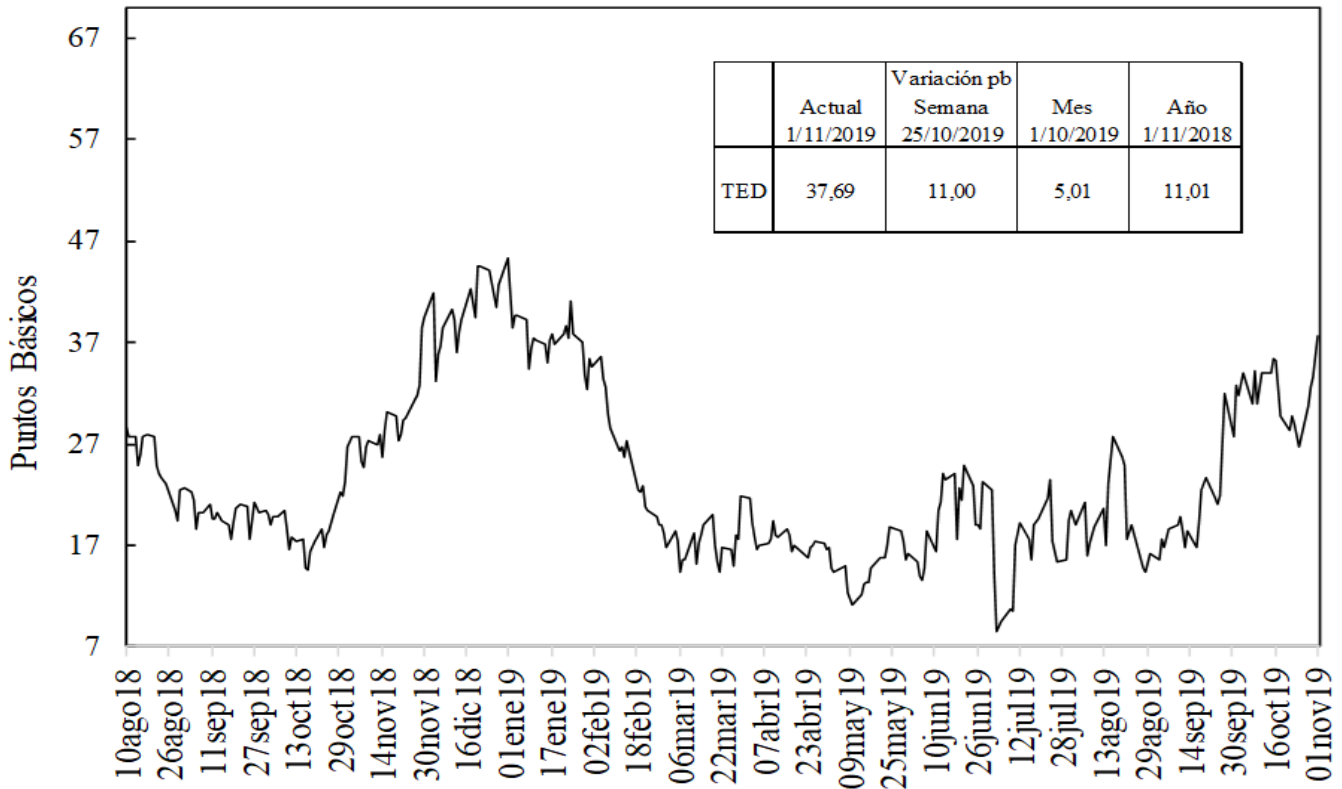

Fuente: Bloomberg, DOAM.

h. Embi plus, embi Colombia, CDS, coeficientes de aversión al riesgo y yankees*

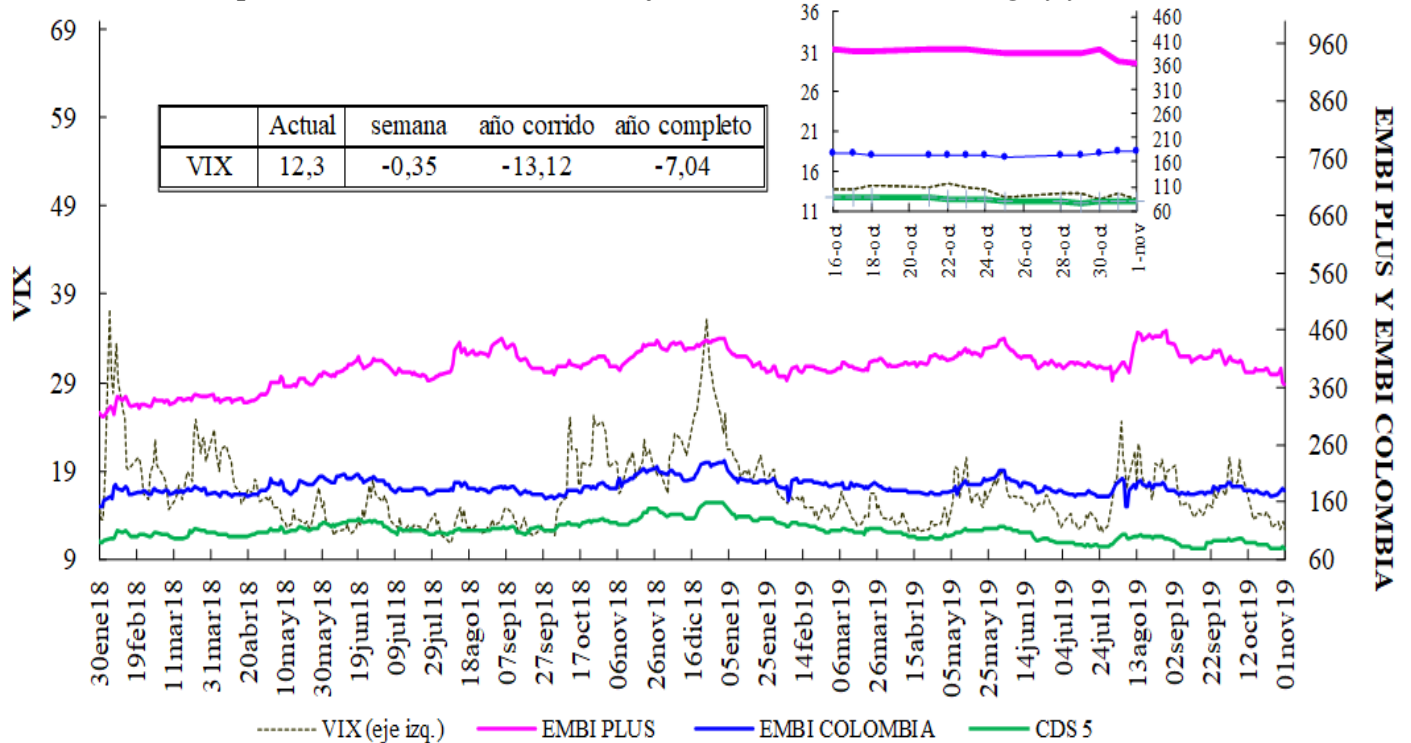

VIX: Índice de volatilidad del "Chicago Board Options Exchange SPX", que refleja la volatilidad implícita en las opciones sobre las acciones que componen el S&P 500.

Se utiliza como un indicador que mide la aversión al riesgo de los inversionistas, la variación se presenta en términos absolutos.

*El ticker del EMBI de Colombia en Bloomberg corresponde a ELI GCOL index.

EMBI-CDS 1-CDS 10-CDS 5

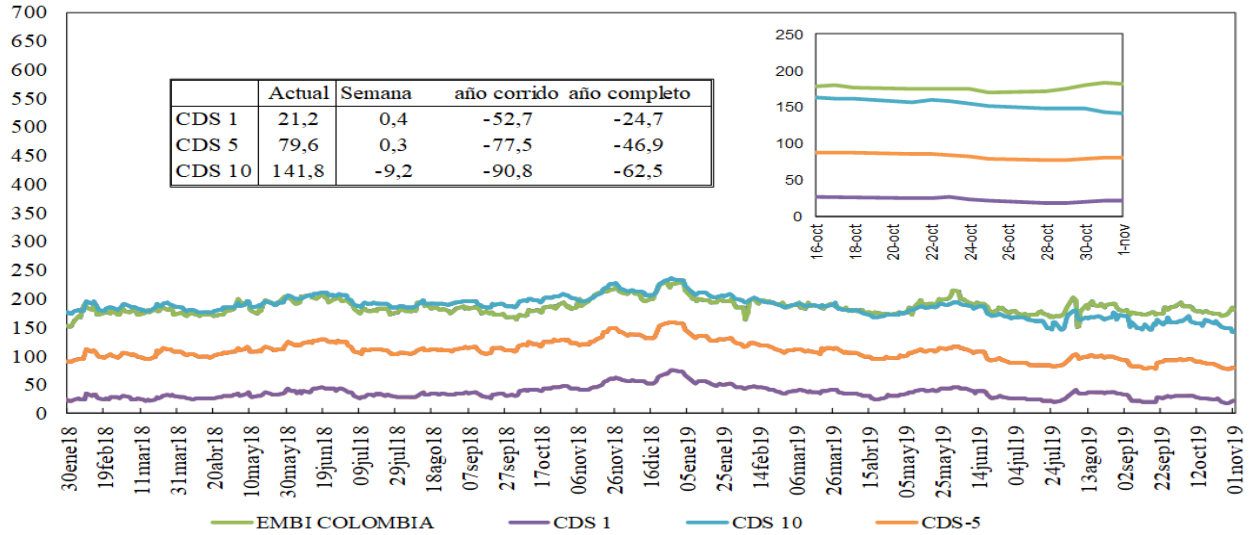

Fuente: Bloomberg, DOAM.

Credit Default Swap América Latina-5 años

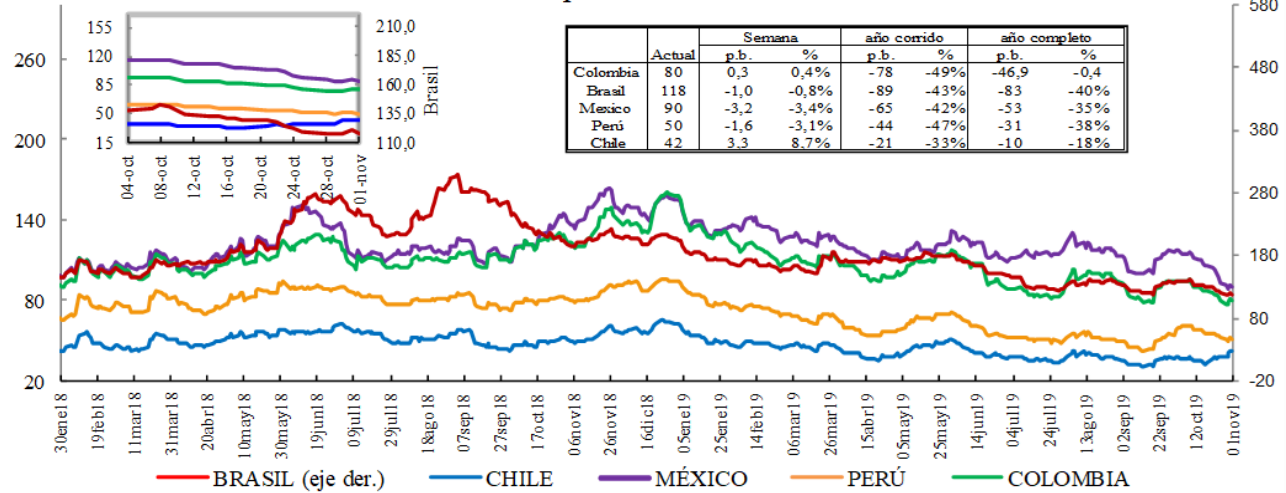

*En la gráfica que muestra el zoom, el eje de la derecha corresponde al eje de Brasil.

Fuente: Bloomberg, DOAM.

Credit Default Swap otros países - 5 años

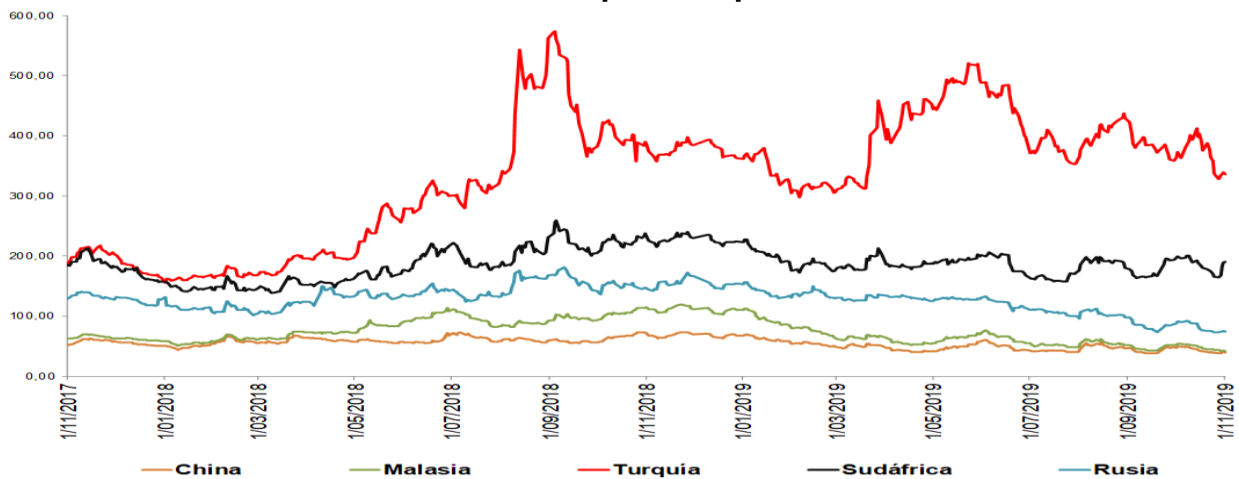

*El ticker del EMBI de Colombia en Bloomberg corresponde a ELI GCOL index.

Un Credit Default Swap (CDS) es un instrumento financiero por medio del cual se negocia el riesgo crediticio de un bono. El tenedor paga una prima (puntos básicos sobre el valor nominal del bono) a la entidad que ofrece el CDS a cambio de que esta responda por un valor nominal en caso que el emisor haga default. La valoración de un CDS se hace en puntos básicos sobre el valor nominal del bono y tiene una relación directa con el nivel de aversión al riesgo de los inversionistas. Es decir, entre mas alta sea la probabilidad de default, mayor será el valor del CDS y viceversa.

i. Índices Accionarios

País	Índices accionarios	Nivel actual 01 de noviembre	Diferencia			
			Semanal 25 de octubre	4 sem atrás 01 de octubre	31 de Diciembre de 2018	Un año atrás
EE UU	DOW JONES	27.347	1,44%	2,9%	17,2%	7,7%
EE UU	S&P500	3.067	1,47%	4,3%	22,3%	11,9%
EE UU	NASDAQ	8.386	1,74%	6,0%	26,4%	12,8%
Zona Euro	Euro Stoxx 50	3.624	-0,03%	3,0%	20,7%	13,1%
Alemania	DAX	12.961	0,52%	5,7%	22,7%	13,0%
Argentina	MERVAL	35.743	3,54%	18,9%	18,0%	14,2%
México	MEXBOL	43.815	0,98%	2,0%	5,2%	-3,6%
Brasil (Sao Paulo)	IBOV	108.196	0,77%	4,0%	23,1%	22,4%
Chile	IPSA	4.744	-4,04%	-5,9%	-7,1%	-7,1%
Venezuela	IBVC	47.449	-3,03%	-2,9%	2855,8%	-89,9%
Perú	IGBVL	19.905	1,98%	3,4%	2,9%	5,3%
Colombia	COLCAP	1.646	1,06%	4,0%	24,1%	19,0%
Japón	NKY	22.851	0,22%	4,4%	14,2%	5,4%
China	SHANGAI SE	2.958	0,11%	1,8%	18,6%	13,5%

Fuente: Bloomberg.

j. Comportamiento de tasas de cambio

i) Depreciación de las principales monedas frente al Dólar Americano

TASAS DE CAMBIO Frente al dólar	Tasa Indirecta 01 de noviembre	Tasa Directa 01 de noviembre	Depreciación de las diferentes monedas frente al Dólar					
			Semanal 25 de octubre	4 semanas atrás	31 de Diciembre de 2018	Un año atrás	Dos años atrás	Tres años atrás
Euro	1,1166	0,90	-0,77%	-2,1%	2,7%	2,2%	4,1%	-1,0%
Libra	1,2947	0,77	-0,92%	-5,0%	-1,5%	0,5%	2,3%	-5,4%
AUD	0,6905	1,45	-1,18%	-2,9%	2,1%	4,4%	11,2%	10,8%
NZD	0,6427	1,56	-1,21%	-2,8%	4,5%	3,5%	7,1%	11,8%
CAD	0,7609	1,31	0,65%	-0,6%	-3,6%	0,4%	2,1%	-1,8%
Yen	0,0092	108,19	-0,44%	0,4%	-1,4%	-4,0%	-5,2%	3,9%
NOK	0,1101	9,1	-1,22%	-0,5%	5,1%	8,8%	11,5%	10,6%

Fuente: Bloomberg.

ii) Depreciación de monedas de países emergentes frente al Dólar Americano (tasas de cierre)

TASA DE CAMBIO Países Emergentes	Tasa actual 01 de noviembre	Depreciación de las diferentes monedas frente al Dólar					
		Semanal 25 de octubre	4 sem atrás 01 de octubre	31 de Diciembre de 2018	Un año atrás	Dos años atrás	Tres años atrás
Colombia	3.338,10	-1,69%	-4,4%	2,7%	4,5%	9,8%	10,3%
Argentina	59,73	-0,44%	3,6%	58,6%	67,4%	239,2%	296,3%
Brasil	3,99	-0,36%	-4,0%	2,8%	7,8%	22,2%	23,5%
Venezuela*	23.373,65	18,45%	12,80%	4049,6%	36149,1%	NA	NA
Perú	3,34	0,28%	-1,3%	-0,7%	-0,4%	2,9%	-0,6%
México	19,12	0,32%	-3,5%	-2,7%	-5,1%	0,3%	-0,4%
Chile	740,75	1,75%	1,6%	7,0%	7,6%	16,6%	13,8%
Turquía	5,71	-1,06%	-0,2%	8,0%	3,7%	49,8%	83,6%
India	70,81	-0,11%	-0,4%	1,5%	-3,6%	9,6%	6,1%
Sudáfrica	15,04	2,81%	-1,9%	4,8%	4,4%	6,9%	10,5%
Malasia	4,17	-0,46%	-0,7%	0,8%	-0,3%	-1,6%	-0,4%

* Venezuela: Con el cambio de denominación de Bolívar Fuerte a Bolívar Soberano, cambió la metodología para el cálculo de la Tasa de Cambio, por tal motivo no es posible realizar el cálculo de la depreciación dos y tres años atrás.

Fuente: Bloomberg, SET FX – Tasa promedio

iii) Depreciación del Peso frente a otras monedas

TASAS DE CAMBIO Peso frente a otras monedas	Tasa actual 01 de noviembre	Depreciación del Peso frente a las diferentes monedas					
		Semanal 25 de octubre	4 sem atrás 01 de octubre	31 de Diciembre de 2018	Un año atrás	Dos años atrás	Tres años atrás
COP/Euro	3727,16	-0,93%	-2,4%	0,0%	2,3%	5,6%	11,4%
COP/Libra	4321,67	-0,78%	0,6%	4,3%	4,0%	7,4%	16,6%
COP/Yen	30,85	-1,69%	-4,8%	4,1%	8,9%	15,9%	6,2%
COP/Sol Peruano	997,97	-1,96%	-3,2%	3,5%	4,9%	6,7%	11,0%
COP/Peso Chileno	4,51	-3,38%	-5,9%	-4,0%	-2,9%	-5,8%	-3,1%
COP/Real Brasileiro	836,43	-1,33%	-0,4%	-0,1%	-3,1%	-10,1%	-10,7%
COP/Peso Mexicano	174,55	-2,00%	-0,9%	5,5%	10,1%	9,5%	10,7%

Fuente: Bloomberg, cálculos DOAM.

k. Precios internacionales de las materias primas

Materias primas Principales productos Balanza comercial	Materias Primas Producto	Nivel actual Dólares 01 de noviembre	Diferencia				
			Semanal 25 de octubre	Frente a 31 de octubre	4 semanas atrás	31 de Diciembre de 2018	Un año atrás
Índice General	CRB INDEX	180,3	1,1%	1,91%	3,55%	6,17%	-5,93%
Exportaciones	Café	1,0	4,6%	2,01%	2,61%	2,11%	-11,71%
Exportaciones	Azúcar	12,5	0,0%	0,00%	3,74%	-1,27%	-8,85%
Exportaciones	Petróleo WTI	56,2	-0,8%	3,73%	4,81%	23,76%	-11,76%
Exportaciones	Carbón	57,0	-0,6%	0,98%	-5,08%	-34,31%	-40,27%
Exportaciones	Oro	1514,3	0,6%	0,09%	2,38%	18,08%	22,77%
Exportaciones	Níquel	16750,0	-0,8%	-0,50%	-3,79%	58,09%	44,96%
Exportaciones	Aceite de Palma	570,0	0,0%	0,00%	-3,39%	-18,57%	-41,24%
Importaciones	Trigo	5,2	-0,4%	1,38%	4,46%	1,38%	5,10%
Importaciones	Maíz	3,9	-1,3%	-2,01%	1,82%	14,33%	21,05%
Importaciones	Cacao	2443,9	0,2%	1,72%	2,12%	3,32%	8,38%
Importaciones	Algodón	0,7	-1,0%	-0,32%	4,35%	-7,33%	-16,51%
Importaciones	Soya	9,1	0,9%	1,00%	1,42%	7,91%	12,58%
Otros	Plata	18,1	0,4%	0,01%	5,06%	16,88%	22,81%
Otros	Cobre	5797,0	-1,2%	-0,48%	3,33%	-2,82%	-4,50%
Otros	Aluminio	1766,0	3,2%	1,35%	3,55%	-5,54%	-9,94%
Otros	Ganado	114,4	3,4%	0,37%	7,96%	-6,69%	0,65%
Otros	Petróleo Brent	61,69	-0,5%	3,47%	4,75%	14,67%	-15,37%

Fuente: Bloomberg

Precio del petróleo: precio del futuro más cercano a vencer de un barril de petróleo crudo (en dólares).

Precio del carbón: precio de contado FOB de una tonelada de carbón en el New York mercantile exchange (en dólares).

Precio del café: precio de una libra de café colombiano cotizado en la bolsa de New York (en dólares).

Precio del algodón: corresponde a un descuento sobre el contrato de futuros más activamente transado en New York.

Precio del oro: precio de contado de una onza de oro (en dólares).

Precio del trigo: precio de contado de un saco de trigo rojo suave de invierno en Chicago (en dólares).

Precio del sorgo: precio de contado de un saco de sorgo (100 libras americanas) publicado por el Departamento de Agricultura de estados Unidos (en dólares).

Precio de la plata: precio de contado de una onza de plata (en dólares).

Precio del cobre: precio de contado de una tonelada métrica de cobre según London Metal Exchange (en dólares).

Precio del aluminio: precio de contado de una tonelada métrica de aluminio según London Metal Exchange (en dólares).

Precio del níquel: precio de contado de una tonelada métrica de níquel según London Metal Exchange (en dólares).

Aceite de palma: promedio ponderado del precio diario de una tonelada métrica de aceite de palma, para este promedio, si el mes corriente es enero, el precio en este mes será el precio de contado y el precio de los meses siguientes (febrero, marzo y abril) será el precio de los respectivos contratos. Estos son los precios del mercado de Malasia según el Malaysian Palm Oil Borrad (en dólares).

Precio del maíz: precio de contado de un saco de maíz amarillo en Chicago (en dólares).

Precio del azúcar: precio global de contado de una libra de azúcar (Fuente: International Sugar Organization-en centavos de dólar)

Precio del cacao: precio diario calculado como el promedio de los tres futuros de cocoa más cercanos transado en Londres y New York.

Precio del ganado: precio de contado del ganado vivo en el mercado de Estados Unidos (en dólares).

Precio de la Soya: precio de contado de un Bushel de soya amarilla en Chicago (en dólares)

Precio del arroz: precio de contado de un saco de arroz tailandés en Chicago (en dólares)

i) Gráficos precios Internacionales de materias primas

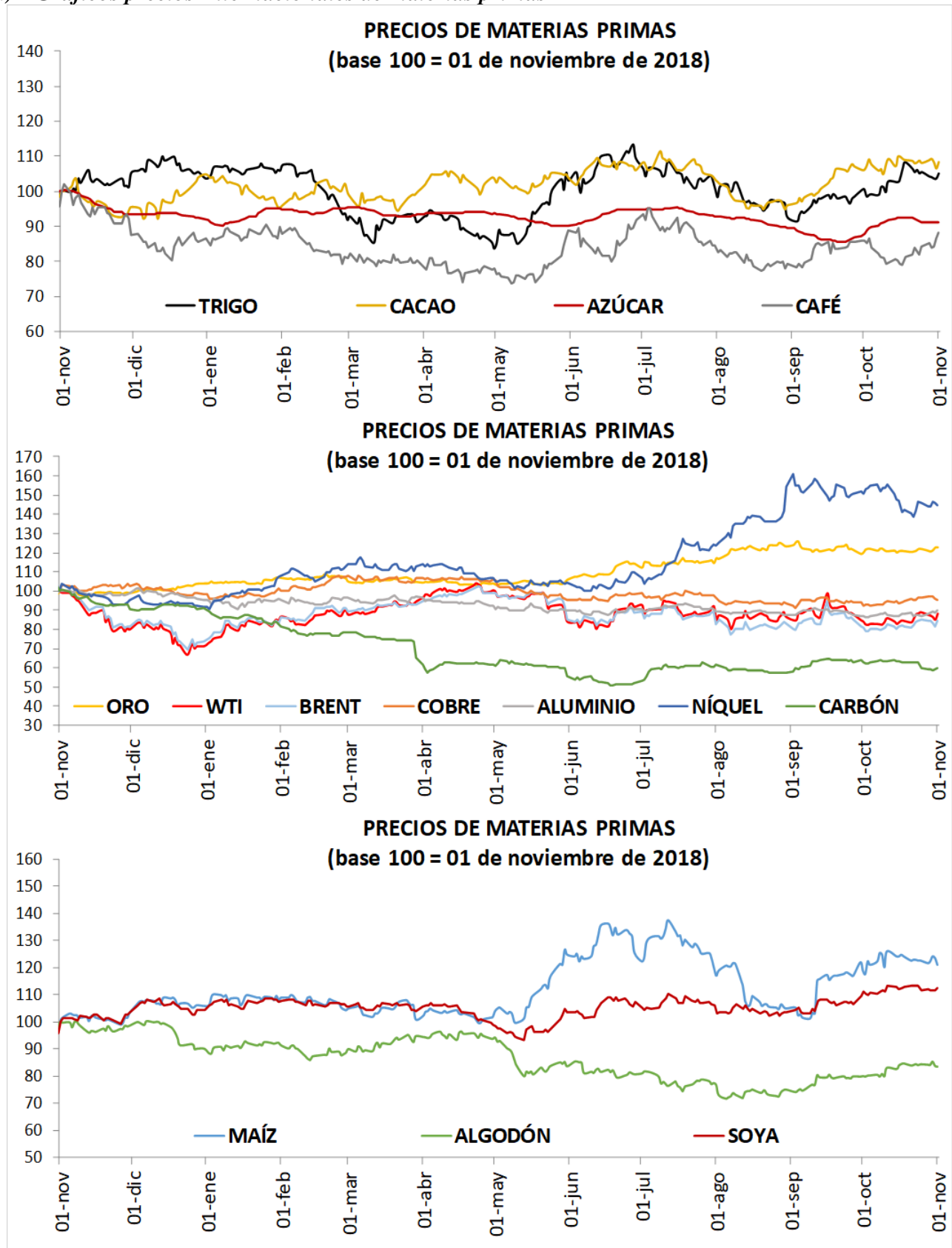

I. Resumen de los mercados de países desarrollados

Mercado De Renta Fija: Bonos Del Tesoro Americano

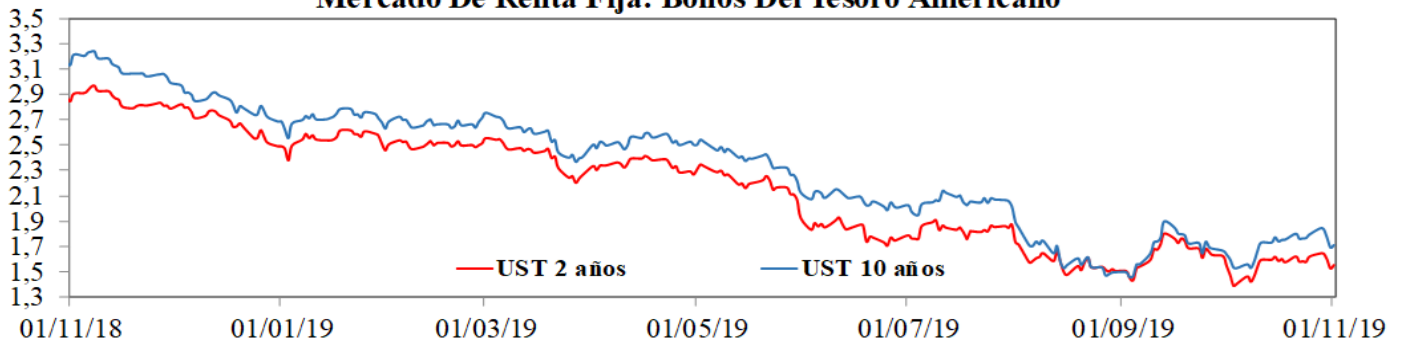

Mercado De Renta Variable: MXWO Index

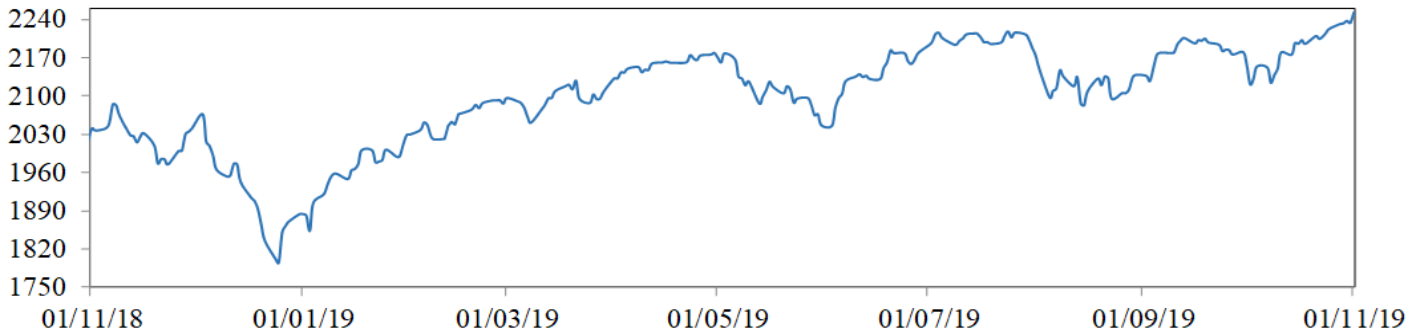

Cotización Del Dólar Frente A Sus Principales Socios Comerciales: DXY Index

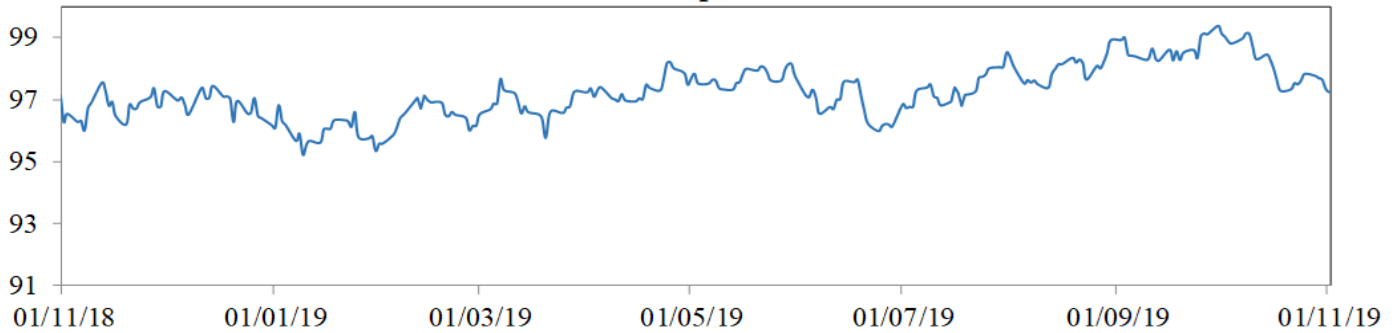

Cotización Principales Materias Primas

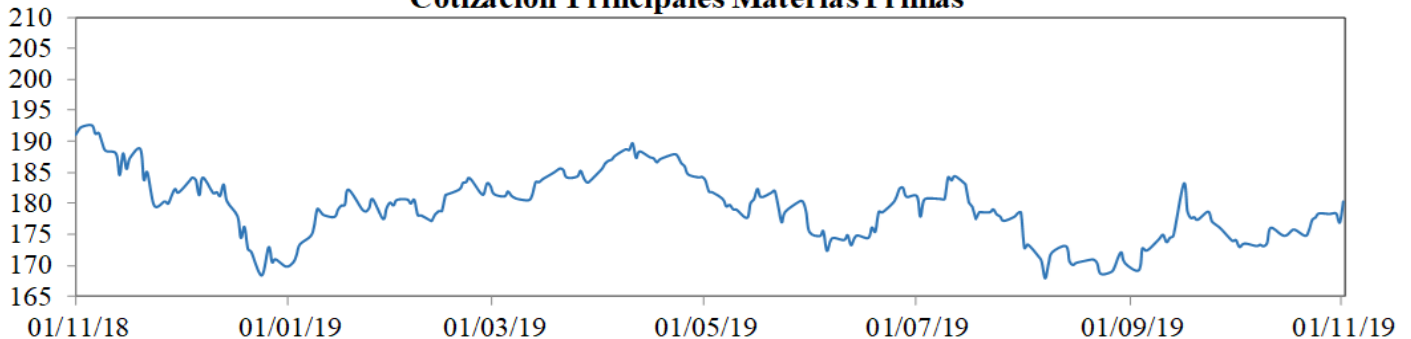

MXWO index: Índice de capitalización que mide el rendimiento de las acciones de compañías de países desarrollados. Este índice se deriva del MSCI de Morgan Stanley, el cual se conoce como el MSCI WORLD. La base del índice MXWO es el 31 de diciembre de 1969.

DXY index: Es un promedio ponderado del valor del dólar contra las monedas de un grupo de países que son los principales socios comerciales de Estados Unidos, entre los cuales se encuentran las siguientes monedas: El euro, el yen japonés, la libra esterlina, el dólar canadiense, la corona sueca y el franco suizo.

CRB index: Es un promedio aritmético de precios de futuros de una canasta de materias primas, entre los cuales se encuentra oro, plata, textiles, ganado vivo, café, azúcar, entre otros. La base del índice CRB es el 4 de noviembre de 1956 con un valor de 107.92.

Fuente: Bloomberg

m. Resumen de los mercados de países emergentes

Mercado De Renta Fija: EMBI Plus

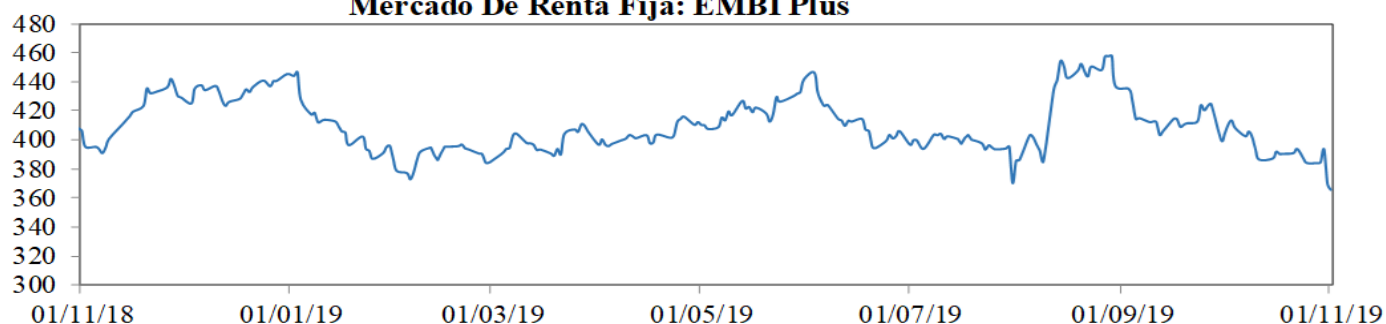

Mercado De Renta Variable: MXLA Index

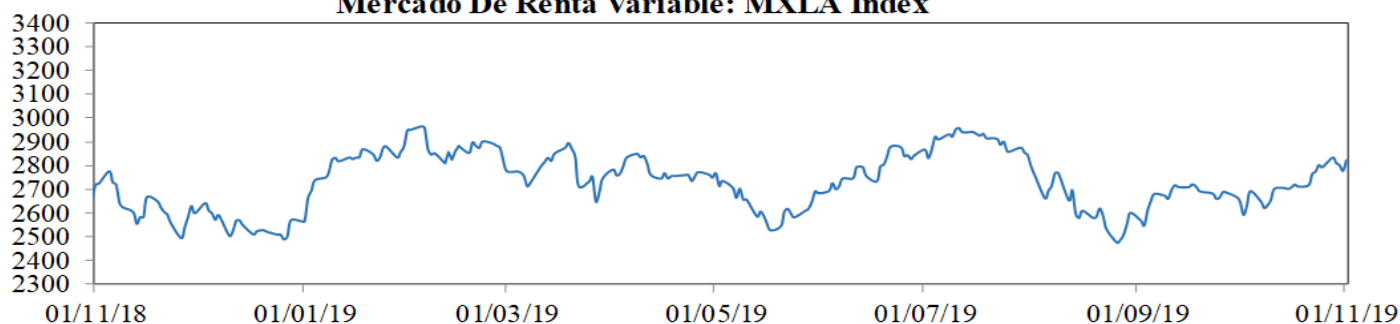

Cotización Del Dólar Frente a Monedas Latinoamericanas: 1/LACI Index

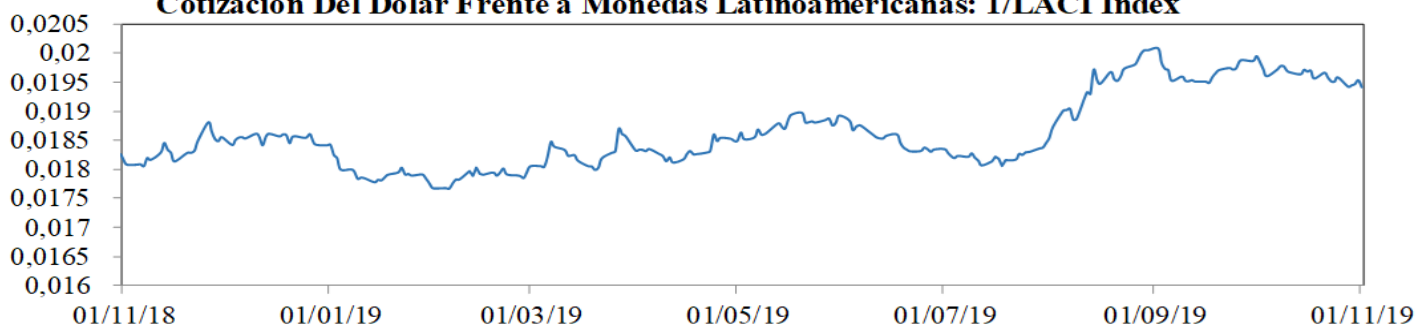

Precio Del Petróleo: WTI Index (Usd/Barril)

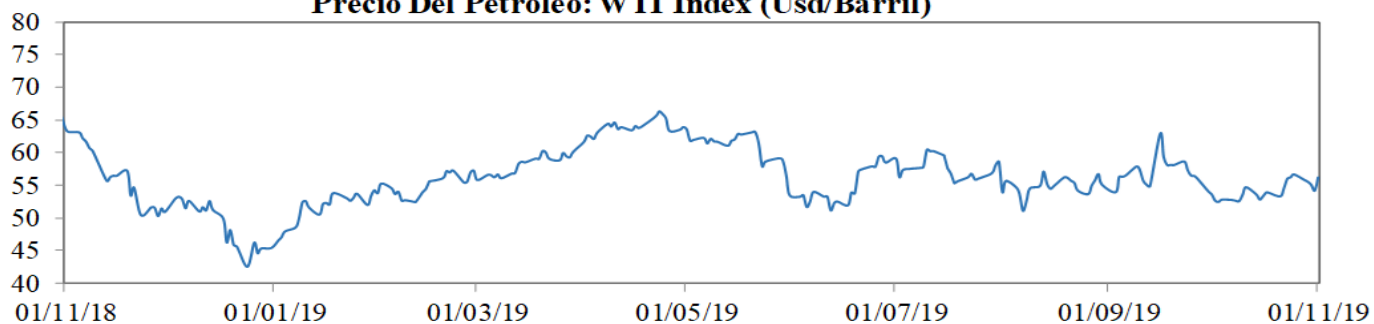

EMBI plus: Emerging Markets Bond Index, es un índice creado por JP Morgan que mide los retornos totales de los instrumentos de deuda externa de los países emergentes, incluyendo bonos Bradys en dólares y otras monedas, préstamos, Eurobonos e instrumentos de deuda local denominados en dólares. Este indicador está concentrado en instrumentos de las tres principales economías de Latinoamérica (Brasil, México y Argentina) con una ponderación de 68%, dejando el resto para los otros países Latinoamericanos. Para el desarrollo de este informe, se considera el *spread* de dicho portafolio EMBI, sobre la curva cero cupón de los *trasurios*. La base del EMBI PLUS es el 27 de agosto de 2002 con un valor de 878.

MXLA index: Índice de capitalización que mide el rendimiento de las acciones de compañías de países de América Latina. Este índice se deriva del MSCI de Morgan Stanley, el cual se conoce como el MSCI EM Latin América. La base del índice MXLA es el 31 de diciembre de 1987.

LACI index: índice creado por JP Morgan que mide el comportamiento de las monedas de países de América Latina. El índice corresponde a un promedio ponderado por liquidez y operación de la tasa spot de las 6 monedas de los países más importantes de esta región (ARS, BRL, CLP, COP, MXN, PEN). El índice LACI empieza desde el 18 de noviembre de 1992 con un valor de 1706.52.

Fuente: Bloomberg

11. Mercado cambiario y de derivados¹

a. Tasas y montos del mercado cambiario

2019	1-oct	11-oct	18-oct	25-oct	1-nov	Variación semanal	Variación 4 semanas
Tasa promedio	3.491,37	3.431,11	3.428,44	3.395,48	3.338,10	-57,38	-153,27
						-1,69%	-4,39%
Depreciación año completo	16,58%	11,13%	10,99%	7,21%	4,51%		
Depreciación año corrido	7,44%	5,58%	5,50%	4,48%	2,72%		

Fuente: Tasa de Cambio promedio SET-FX

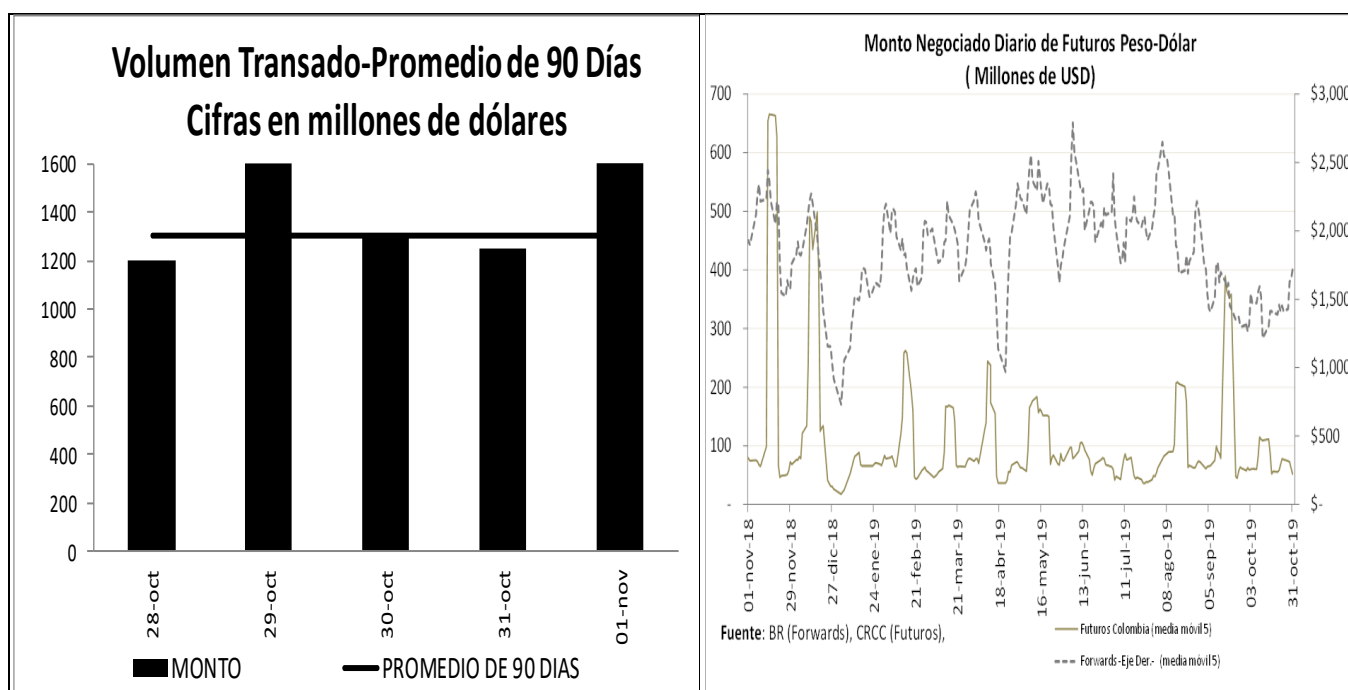

¹ Los Anexos 4 y 5 detallan información sobre el mercado cambiario y forward.

c. Pips, devaluaciones implícitas y tasas domésticas implícitas

Diferencial de Tasas OCT28 - OCT31						
	Monto promedio 3 meses*	Monto*	Dev. Implícita Ponderada		Devaluación Teórica	
			Semana Actual	Semana anterior	Semana Actual	Semana anterior
1 semana	1.685	1.649,17	0,99%	1,13%	2,49%	2,36%
1 mes	2.647	2.654,31	0,98%	1,28%	2,41%	2,37%
2 meses	410	396,13	1,25%	1,40%	2,33%	2,31%
3 meses	232	262,86	1,38%	1,73%	2,28%	2,27%
6 meses	222	202,96	1,49%	1,78%	2,31%	2,30%
1 año	211	209,44	2,21%	2,11%	2,29%	2,28%

Fuente: Operaciones reportadas por los IMC al Banco de la República

*Cifras en US\$ millones

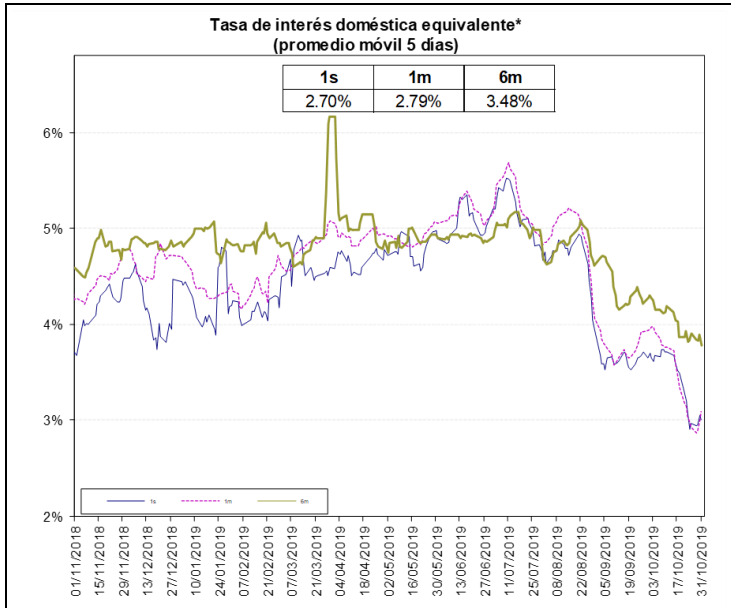

Fuente: Bloomberg y Banco de la República, cálculos DOAM.

La tasa de interés doméstica equivalente es obtenida de la relación de equilibrio que debe existir entre la misma, la tasa de interés externa y la devaluación implícita en los contratos a futuro de peso dólar para que no existan oportunidades de arbitraje. La fórmula para el cálculo es $(1 + i) = (F/S) (1 + i^*)$, en donde i es la tasa de interés doméstica, F es el promedio ponderado de los precios en los contratos a futuro para el plazo (forwards), S es el precio del dólar en el mercado de contado, e i^* es la tasa de interés externa al plazo especificado (LIBOR).

e. *Inversiones de los Fondos de Pensiones Obligatorias en renta variable*

**Evolución del Portafolio Fondos de Pensiones obligatorias
(% del fondo)**

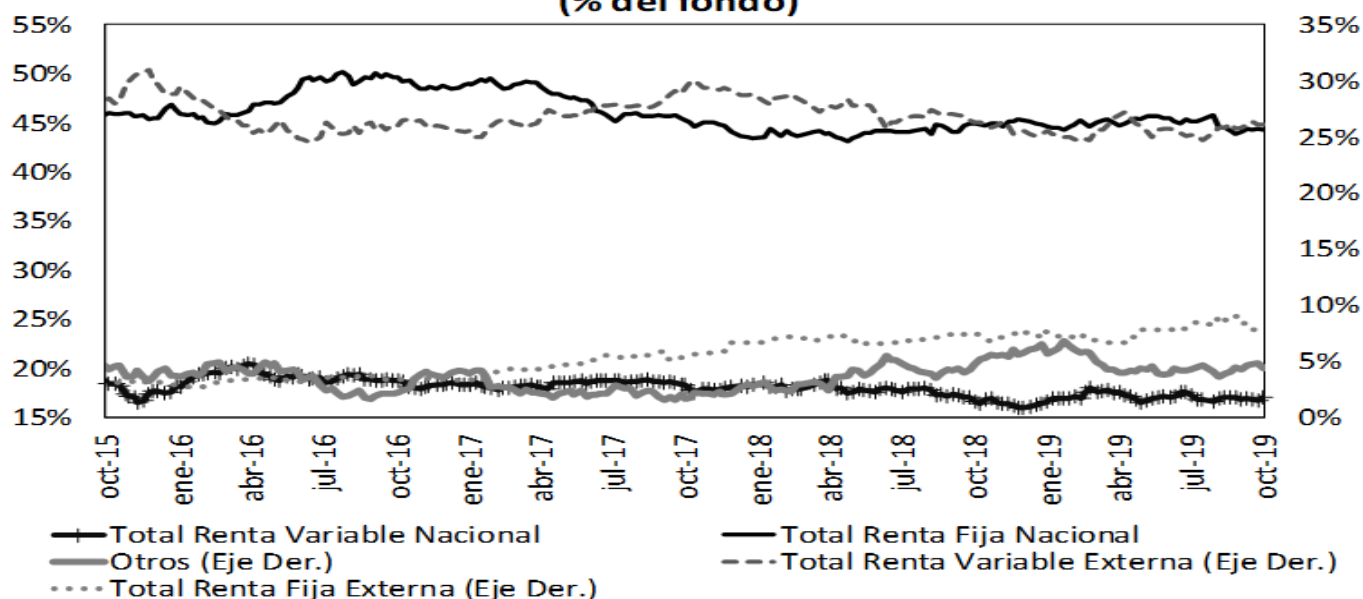

Fuente: Superintendencia Financiera de Colombia. Datos al 25 de octubre de 2019.

	Evolución de las inversiones de los Fondos de Pensiones Obligatorias en Renta Variable Local (\$Billones) *					
	18-oct			25-oct		
	Renta Variable Local	Total portafolio	% del portafolio	Renta Variable Local	Total portafolio	% del portafolio
Conservador	1,74	25,77	6,75%	1,78	26,07	6,85%
Mayor Riesgo	3,37	12,24	27,51%	3,53	12,60	28,02%
Moderado	38,38	208,43	18,41%	39,39	209,42	18,81%
Retiro Programado	2,10	26,76	7,85%	2,14	26,91	7,97%
Total	45,59	273,19	16,69%	46,85	275,00	17,04%

Fuente: Formato 351- Superintendencia Financiera

*Datos Preliminares sujetos a retransmisión

De acuerdo con el Decreto 2955 de 2010, el límite máximo de inversión en acciones en el fondo conservador y de retiro programado es 20% del valor del fondo, en el fondo moderado hasta 45% del valor del fondo y en el fondo de mayor riesgo hasta 70% del valor del fondo.

12. Mercado de deuda pública²

a. Mercado primario

Tipo	Plazo Remanente (años)	Fecha de vencimiento	Última Subasta		Subasta Anterior		Diferencia puntos básicos
			Tasa Corte	Fecha	Tasa Corte	Fecha	
TES-CP	0,1	10-dic-19	4,74%	5-mar-19	4,75%	26-feb-19	-1
TES-CP	0,3	11-mar-20	4,59%	4-jun-19	4,62%	28-may-19	-3
TES-CP	0,6	10-jun-20	4,60%	3-sep-19	4,60%	27-ago-19	0
TES-CP	0,8	9-sep-20	4,65%	29-oct-19	4,72%	22-oct-19	-7
TES-PESOS	0,7	24-jul-20	8,00%	27-ene-16	7,89%	13-ene-16	11
TES-PESOS	2,5	4-may-22	5,85%	11-oct-17	6,01%	9-oct-17	-16
TES-PESOS	4,7	24-jul-24	6,79%	25-mar-15	6,96%	11-mar-15	-17
TES-PESOS	6,1	26-nov-25	5,41%	14-ago-19	5,30%	24-jul-19	11
TES-PESOS	6,8	26-ago-26	6,39%	11-oct-17	6,58%	9-oct-17	-19
TES-PESOS	8,5	28-abr-28	5,81%	14-ago-19	5,71%	24-jul-19	10
TES-PESOS	10,9	18-sep-30	7,25%	26-sep-16	7,24%	14-sep-16	1
TES-PESOS	12,7	30-jun-32	7,47%	24-oct-18	7,30%	10-oct-18	17
TES-PESOS	15,0	18-oct-34	6,27%	14-ago-19	6,13%	24-jul-19	14
TES-UVR	1,3	10-mar-21	2,48%	4-oct-17	2,49%	20-sep-17	-1
TES-UVR	3,3	23-feb-23	1,62%	21-ago-19	1,67%	8-ago-19	-5
TES-UVR	5,5	7-may-25	3,07%	15-feb-17	3,03%	2-ago-17	4
TES-UVR	7,4	17-mar-27	2,13%	21-ago-19	2,19%	8-ago-19	-6
TES-UVR	13,4	25-mar-33	4,73%	18-feb-16	4,63%	3-feb-16	10
TES-UVR	15,4	4-abr-35	3,62%	20-feb-19	3,63%	6-feb-19	-1
TES-UVR	17,3	25-feb-37	2,74%	21-ago-19	2,76%	8-ago-19	-2
TES-UVR	29,6	16-jun-49	3,86%	28-jun-18	3,87%	30-may-18	-1

b. Curva de rendimientos de TES

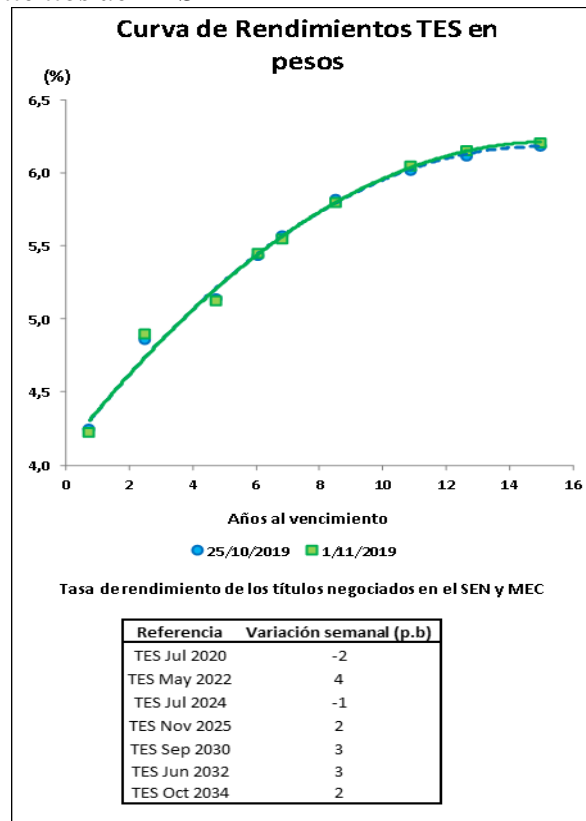

² El Anexo 6 detalla información sobre el mercado de deuda pública.

c. Compras Netas de TES en pesos

Negociación* TES en Pesos (Compras - Ventas)		Corrido del 2019	Desde Anuncio JP Morgan	Movimiento Neto del 25 al 31 de octubre de 2019	Tramo Corto (0-3 años)	Tramo Medio (3-5 años)	Tramo Largo (>5 años)	Movimiento Neto del 25 de octubre al 1 de noviembre de 2019	Corrido de noviembre de 2019
Bancos Comerciales		2'458	(3'532)	158	446	108	(528)	26	(132)
Compañía de Financiamiento Comercial		4	(15)	-	-	-	-	-	-
Cooperativas		-	-	-	-	-	-	-	-
Corporaciones Financieras		(1'414)	(1'500)	(575)	(176)	(131)	(215)	(522)	53
TOTAL ESTABLECIMIENTOS DE CRÉDITO		1'047	(5'048)	(417)	271	(23)	(744)	(496)	(80)
Fondos de Pensiones y Cesantías		27	(46)	(21)	5	(26)	-	(21)	-
Propia		27	(46)	(21)	5	(26)	-	(21)	-
Terceros		10'144	7'999	162	1	(93)	300	207	45
Pasivos Pensionales		5'942	4'310	195	(0)	(54)	283	229	34
Fondos de Pensiones - Prima Media		-	(70)	-	-	-	-	-	-
Total Fondos de Pensiones y Cesantías		10'171	7'884	141	5	(119)	300	186	45
Sociedades Comisionistas de Bolsa		(462)	317	45	(76)	83	(33)	(26)	(71)
Propia		(462)	317	45	(76)	83	(33)	(26)	(71)
Terceros		159	(1'439)	32	30	(2)	(4)	24	(8)
Extranjeros		0	1	-	-	-	-	-	-
FIC		-	(172)	-	-	-	-	-	-
Total Sociedades Comisionistas de Bolsa		(302)	(1'122)	77	(46)	81	(37)	(2)	(79)
Sociedades Fiduciarias		4	(1'410)	-	9	-	(5)	4	4
Propia		4	(1'410)	-	9	-	(5)	4	4
Terceros		2'379	64'528	177	(204)	(87)	275	(16)	(193)
Extranjeros***		(66)	63'348	633	282	(8)	359	633	-
FIC		126	743	(453)	(422)	(7)	8	(421)	32
Pasivos Pensionales		1'560	7'489	(6)	(25)	(26)	17	(33)	(27)
Total Sociedades Fiduciarias		2'383	63'118	177	(195)	(87)	270	(12)	(189)
Compañías de Seguros y Capitalización		690	1'112	72	151	27	128	305	233
Propia		690	1'112	72	151	27	128	305	233
Terceros		2	(7)	-	-	-	-	-	-
Pasivos Pensionales		2	(7)	-	-	-	-	-	-
Total Compañías de Seguros y Capitalización		692	1'105	72	151	27	128	305	233
Sociedades Administradoras de Inversión		-	(3)	-	-	-	-	-	-
Propia		-	(3)	-	-	-	-	-	-
Terceros		-	(23)	-	-	-	-	-	-
FIC		-	(23)	-	-	-	-	-	-
Total Sociedades Administradoras de Inversión		-	(26)	-	-	-	-	-	-
TOTAL ENTIDADES FINANCIERAS NO BANCARIAS		12'944	70'959	468	(85)	(98)	660	477	10
Total Entidades Financieras Especiales**		781	1'338	25	23	73	19	115	91
Total Entidades Públicas****		2'749	16'120	480	145	48	287	480	-
Otros*****		(126)	(11'425)	1	(4)	-	-	(4)	(5)
Extranjeros		39	(0)	-	-	-	-	-	-
TOTAL MOVIMIENTO NETO		17'394	71'943	557	350	(0)	223	573	16

Cifras en Miles de Millones de Pesos. Fuente: Banco de la República. Información Actualizada al 01 de noviembre de 2019

*Corresponde a los flujos nominales por operaciones compra-venta contra pago (420 y 422) y transferencias (423). Además, se incluyen las emisiones y vencimientos.

**Las entidades financieras especiales son Fogafin, Bancoldex, ICETEX, Fogacoop, las Cajas Promotoras de Vivienda de la Nación, el FEN, entre otras.

*** Los recursos de extranjeros son mayoritariamente administrados por BNP Paribas, Cititrust, Copbanca Trust y Fiduciaria Bogotá.

**** Dentro de las Entidades Públicas se registran los movimientos del Banco de la República.

***** Dentro de Otros se registran los movimientos de la Bolsa de Valores de Colombia, DECEVAL, la Cámara de Riesgo Central de Contraparte y Personas Jurídicas.

Negociación* TES UVR (Compras - Ventas)		Corrido del 2019	Desde Anuncio JP Morgan	Movimiento Neto del 25 al 31 de octubre de 2019	Tramo Corto (0-3 años)	Tramo Medio (3-5 años)	Tramo Largo (>5 años)	Movimiento Neto del 25 de octubre al 1 de noviembre de 2019	Corrido de noviembre de 2019
Bancos Comerciales		(1'033)	5'607	119	(62)	148	(3)	83	(36)
Compañía de Financiamiento Comercial		1	1	-	-	-	(0)	(0)	(0)
Cooperativas		-	-	-	-	-	-	-	-
Corporaciones Financieras		(74)	(1'428)	(9)	(0)	(8)	(1)	(9)	(0)
TOTAL ESTABLECIMIENTOS DE CRÉDITO		(1'106)	4'180	110	(62)	140	(4)	74	(36)
Fondos de Pensiones y Cesantías		5	0	-	-	-	-	-	-
Propia		5	0	-	-	-	-	-	-
Terceros		4'410	29'827	(98)	(26)	(125)	95	(56)	42
Pasivos Pensionales		2'275	21'026	(43)	(22)	(108)	116	(14)	29
Fondos de Pensiones - Prima Media		-	(21)	-	-	-	-	-	-
Total Fondos de Pensiones y Cesantías		4'415	29'806	(98)	(26)	(125)	95	(56)	42
Sociedades Comisionistas de Bolsa		(52)	39	98	89	20	(35)	74	(24)
Propia		(52)	39	98	89	20	(35)	74	(24)
Terceros		(129)	(135)	(25)	(4)	(39)	(2)	(46)	(21)
Extranjeros		-	(38)	-	-	-	-	-	-
FIC		-	(63)	-	-	-	-	-	-
Total Sociedades Comisionistas de Bolsa		(182)	(96)	73	85	(19)	(38)	28	(45)
Sociedades Fiduciarias		(2)	(117)	8	5	3	-	8	-
Propia		(2)	(117)	8	5	3	-	8	-
Terceros		1'051	9'176	(86)	(22)	(17)	(44)	(82)	4
Extranjeros***		1'101	14'933	31	-	33	(3)	31	-
FIC		(221)	398	(45)	(7)	(31)	(13)	(51)	(5)
Pasivos Pensionales		399	3'143	(7)	-	(4)	-	(4)	3
Total Sociedades Fiduciarias		1'049	9'059	(78)	(16)	(14)	(44)	(74)	4
Compañías de Seguros y Capitalización		(71)	1'368	-	-	-	-	-	-
Propia		(71)	1'368	-	-	-	-	-	-
Terceros		-	1	-	-	-	-	-	-
Pasivos Pensionales		-	1	-	-	-	-	-	-
Total Compañías de Seguros y Capitalización		(71)	1'369	-	-	-	-	-	-
Sociedades Administradoras de Inversión		-	(0)	-	-	-	-	-	-
Propia		-	(0)	-	-	-	-	-	-
Terceros		-	(14)	-	-	-	-	-	-
FIC		-	(14)	-	-	-	-	-	-
Total Sociedades Administradoras de Inversión		-	(14)	-	-	-	-	-	-
TOTAL ENTIDADES FINANCIERAS NO BANCARIAS		5'211	40'125	(104)	43	(159)	13	(103)	1
Total Entidades Financieras Especiales**		(375)	(145)	0	-	0	-	0	-
Total Entidades Públicas****		(1'932)	20'499	94	19	23	52	94	-
Otros*****		(83)	830	(32)	-	3	-	3	35
Extranjeros		-	(0)	(32)	-	-	-	-	32
TOTAL MOVIMIENTO NETO		1'714	47'038	68	-	7	61	68	(0)

Cifras en Miles de Millones de Pesos. Fuente: Banco de la República. Información Actualizada al 01 de noviembre de 2019

*Corresponde a los flujos nominales por operaciones compra-venta contra pago (420 y 422) y transferencias (423). Además, se incluyen las emisiones y vencimientos.

**Las entidades financieras especiales son Fogafin, Bancoldex, ICETEX, Fogacoop, las Cajas Promotoras de Vivienda de la Nación, el FEN, entre otras.

*** Los recursos de extranjeros son mayoritariamente administrados por BNP Paribas, Cititrust, Copbanca Trust y Fiduciaria Bogotá.

**** Dentro de las Entidades Públicas se registran los movimientos del Banco de la República.

***** Dentro de Otros se registran los movimientos de la Bolsa de Valores de Colombia, DECEVAL, la Cámara de Riesgo Central de Contraparte y Personas Jurídicas.

13. Participación de Extranjeros en TES

Compras Netas de TES por parte de Inversionistas Extranjeros

Denominación	Corrido de 2019	Desde Anuncio JP Morgan	Entre el 25 y el 31 de octubre	Entre el 25 de octubre y el 01 de noviembre	Corrido de octubre	Saldo Compras Netas al 01 de noviembre del 2019	% Saldo Disponible TES Pesos o UVR	% Saldo Total TES
<i>Spot</i>								
Pesos	\$ (27)	\$ 63'348	\$ 633	\$ 633	\$ (313)	\$ 75'763	36.0%	24.0%
UVR	\$ 1'101	\$ 1'454	\$ (2)	\$ 31	\$ (80)	\$ 2'778	2.6%	0.9%
<i>Forward*</i>								
Pesos	\$ 723	\$ (816)	\$ (950)	\$ (950)	\$ (981)	\$ 4'147	2.0%	1.3%

Cifras en miles de millones de pesos. * Información disponible hasta el 31 de octubre de 2019

Saldo de TES Pesos del Offshore en los Mercados Spot y Forward Como Porcentaje del Saldo Disponible

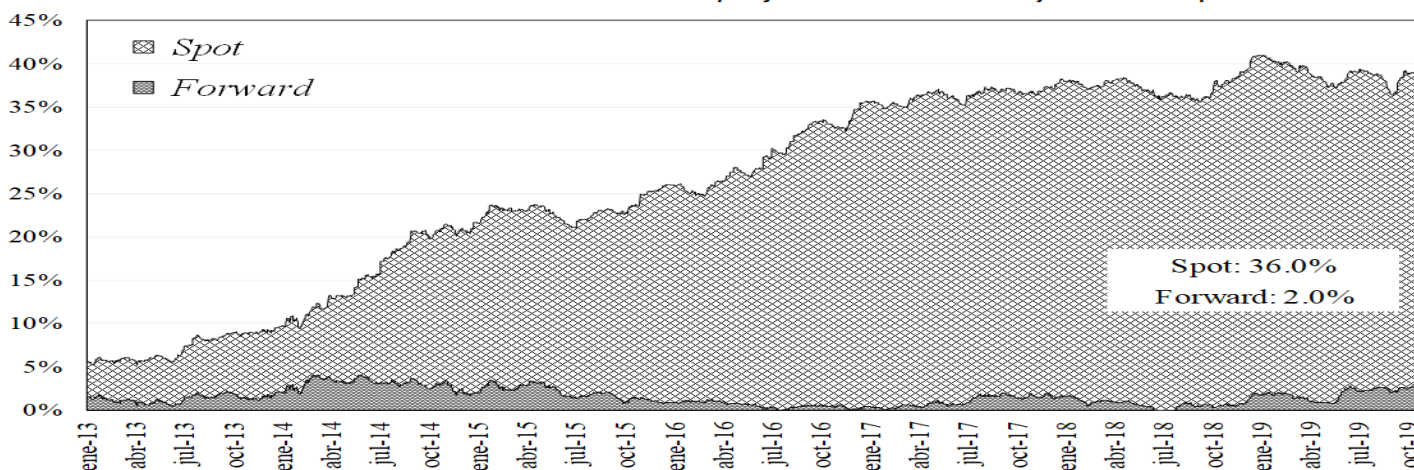

Saldo del Offshore en TES Pesos y TES UVR Como Porcentaje del Saldo Total

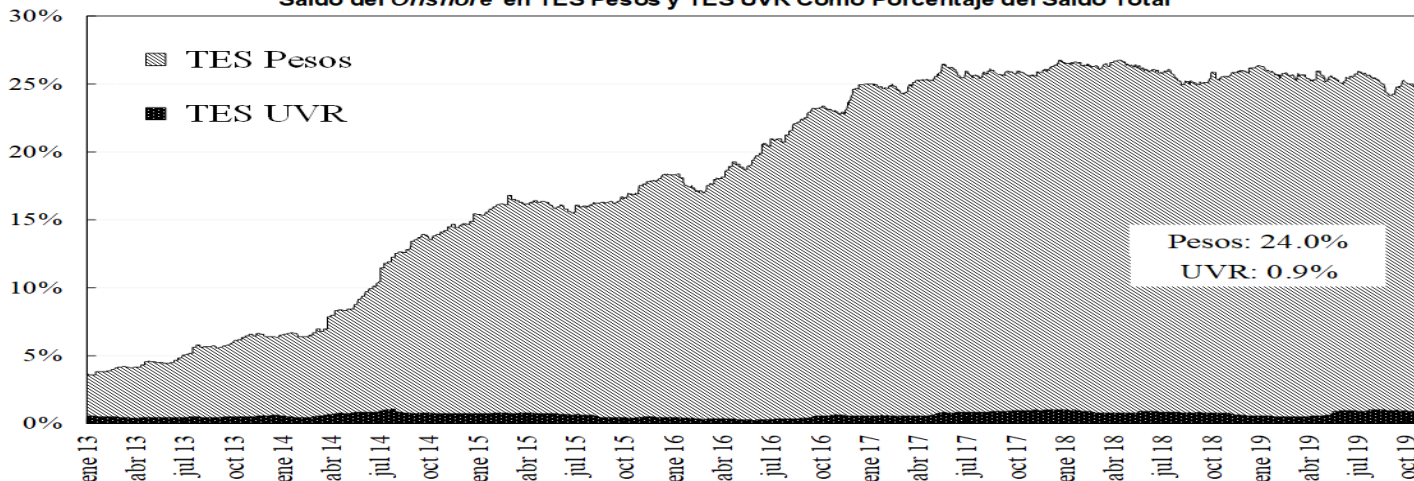

14. Mercado de renta variable³

	noviembre 1	Variación			
		1 semana	1 mes	Año Corrido	Año Completo
COLCAP	1.645,88	1,06%	4,01%	24,13%	19,01%
Monto Promedio Diario Semanal	155,76 *	-17,4%	42,7%	360,0%	-16,2%

* Miles de millones de pesos

³ El anexo 7 detalla información del mercado de renta variable.

COLCAP Y VOLUMEN DIARIO TRANSADO EN LAS ACCIONES QUE LO COMPONEN

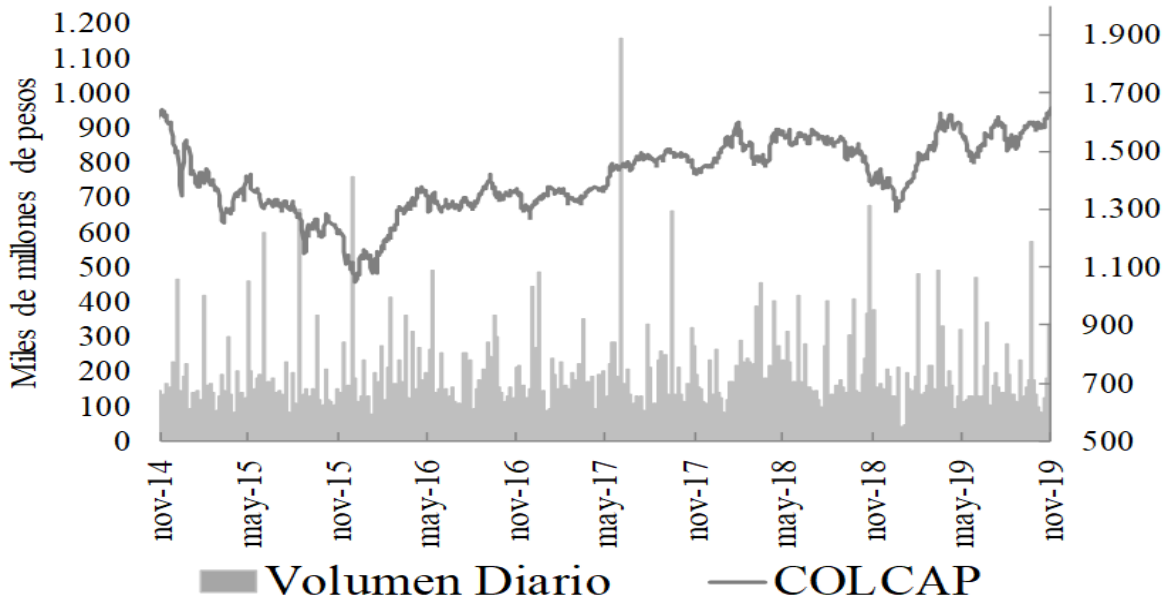

15. Resumen del mercado colombiano.

Tasa Cero Cupón De TES En Pesos

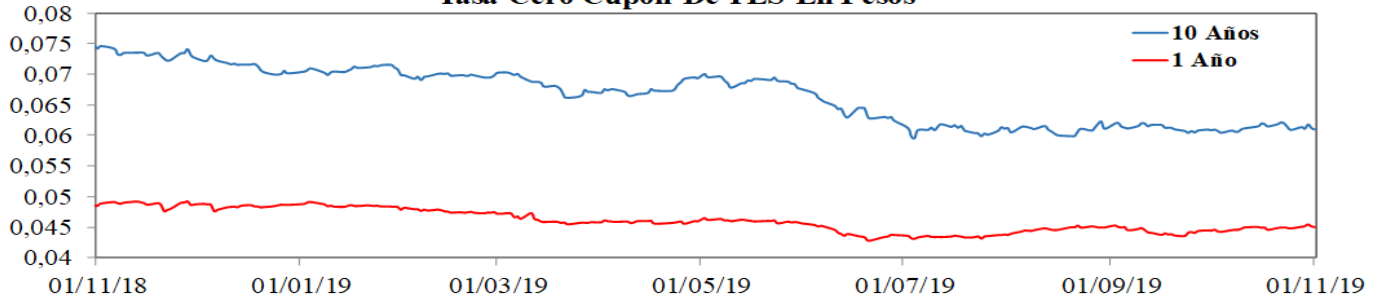

COLCAP

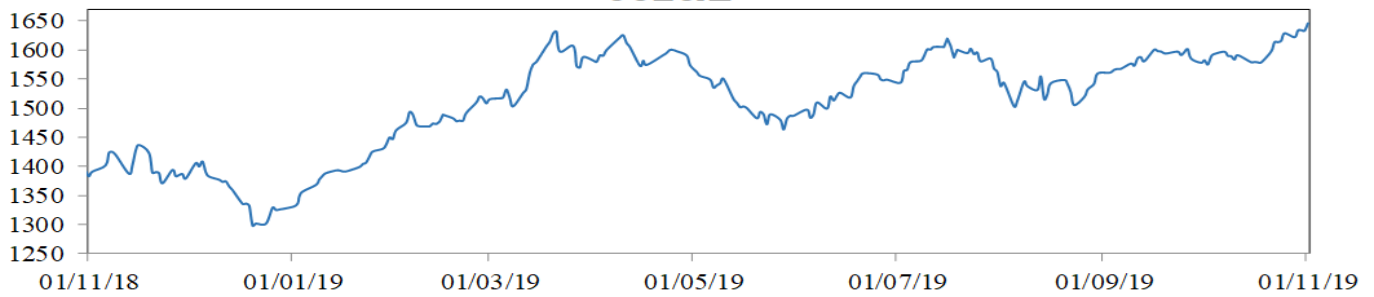

COP/USD

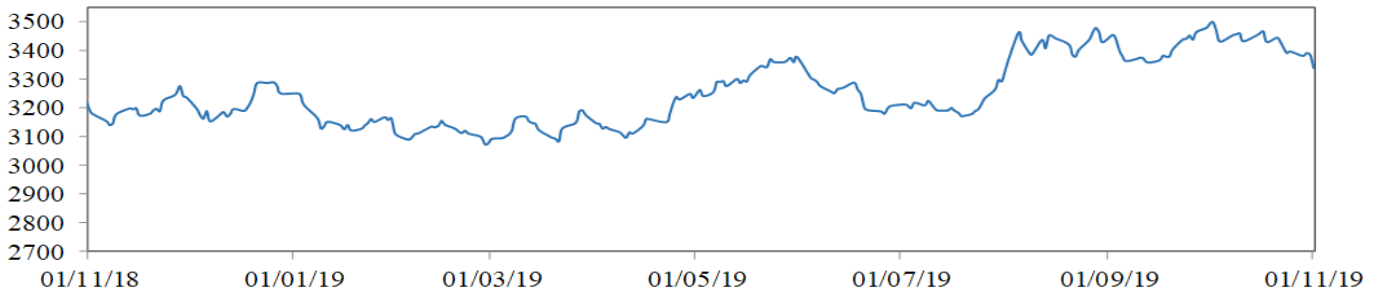

16. Calendario económico

a. Semana anterior

LUNES 28 Octubre	MARTES 29 Octubre	MIÉRCOLES 30 Octubre	JUEVES 31 Octubre	VIERNES 1 Noviembre
Reino Unido CBI Total Dist. Reported Sales Oct Esp: -- Ant: 3 Obs: -21 México Trade Balance Sep Esp: 2,125e+11 Ant: 7.75e+08 Obs: -1,162e+11 Estados Unidos Chicago Fed Nat Activity Index Sep Esp: 0.00 Ant: 0.10 Obs: -0.45 Estados Unidos Advance Goods Trade Balance Sep Esp: -7.35e+10 Ant: -7.28e+10 Obs: -7.04e+10 Estados Unidos Dallas Fed Manf. Activity Oct Esp: 1.0 Ant: 1.5 Obs: -5.1 Japón Tokyo CPI YoY Oct Esp: 0.7% Ant: 0.4% Obs: 0.4% Japón Tokyo CPI Ex-Fresh Food YoY Oct Esp: 0.7% Ant: 0.5% Obs: 0.5% Japón Tokyo CPI Ex-Fresh Food, Energy YoY Oct Esp: 0.7% Ant: 0.6% Obs: 0.7%	Reino Unido Nationwide House Px NSA YoY Oct Esp: 0.3% Ant: 0.2% Obs: 0.4% Francia Consumer Confidence Oct Esp: 104 Ant: 104 Obs: 104 España Retail Sales YoY Sep Esp: -- Ant: 3.2% Obs: 3.6% España Retail Sales SA YoY Sep Esp: 3.2% Ant: 3.2% Obs: 3.4% Sudáfrica South Africa Unemployment 3Q Esp: 29.0% Ant: 29.0% Obs: 29.1% Reino Unido Mortgage Approvals Sep Esp: 65000 Ant: 65500 Obs: 65900 Reino Unido M4 Money Supply YoY Sep Esp: -- Ant: 3.2% Obs: 4.0% Estados Unidos Conf. Board Consumer Confidence Oct Esp: 128.0 Ant: 125.1 Obs: 125.9 Japón Retail Sales YoY Sep Esp: 6.0% Ant: 2.0% Obs: 9.1%	Francia GDP QoQ 3Q P Esp: 0.2% Ant: 0.3% Obs: 0.3% Zona Euro Economic Confidence Oct Esp: 101.1 Ant: 101.7 Obs: 100.8 Brasil FGV Inflation IGPM YoY Oct Esp: 3.30% Ant: 3.37% Obs: 3.15% México GDP NSA YoY 3Q P Esp: 0.0% Ant: -0.8% Obs: -0.4% Estados Unidos GDP Annualized QoQ 3Q A Esp: 1.6% Ant: 2.0% Obs: 1.9% Alemania CPI YoY Oct P Esp: 1.0% Ant: 1.2% Obs: 1.1% Canadá Bank of Canada Rate Decision 11232 Esp: 1.75% Ant: 1.75% Obs: 1.75% Estados Unidos FOMC Rate Decision (Upper Bound) 11232 Esp: 1.75% Ant: 2.00% Obs: 1.75% Brasil Selic Rate 11232 Esp: 5.00% Ant: 5.50% Obs: 5.00%	Francia CPI YoY Oct P Esp: 0.9% Ant: 0.9% Obs: 0.7% Zona Euro Unemployment Rate Sep Esp: 7.4% Ant: 7.4% Obs: 7.5% Zona Euro GDP SA QoQ 3Q A Esp: 0.1% Ant: 0.2% Obs: 0.2% Estados Unidos Personal Spending Sep Esp: 0.3% Ant: 0.1% Obs: 0.2% Canadá GDP YoY Aug Esp: 1.4% Ant: 1.3% Obs: 1.3% Estados Unidos PCE Core Deflator YoY Sep Esp: 1.7% Ant: 1.8% Obs: 1.7% Estados Unidos MNI Chicago PMI Oct Esp: 48.0 Ant: 47.1 Obs: 43.2 Colombia National Unemployment Rate Sep Esp: -- Ant: 10.8% Obs: 10.2% Colombia Overnight Lending Rate 11597 Esp: 4.25% Ant: 4.25% Obs: 4.25%	Perú Lima CPI YoY Oct Esp: 1.90% Ant: 1.85% Obs: 1.88% Reino Unido Markit UK PMI Manufacturing SA Oct Esp: 48.2 Ant: 48.3 Obs: 49.6 Brasil Industrial Production YoY Sep Esp: 1.5% Ant: -2.3% Obs: 1.1% Estados Unidos Unemployment Rate Oct Esp: 3.6% Ant: 3.5% Obs: 3.6% Brasil Markit Brazil PMI Manufacturing Oct Esp: -- Ant: 53.4 Obs: 52.2 Estados Unidos ISM Manufacturing Oct Esp: 48.9 Ant: 47.8 Obs: 48.3 Estados Unidos ISM Prices Paid Oct Esp: 50.0 Ant: 49.7 Obs: 45.5 México Markit Mexico PMI Mfg Oct Esp: -- Ant: 49.1 Obs: 50.4 Colombia Colombia Monetary Policy Minutes Esp: Ant: Obs:

b. Semana actual

LUNES	MARTES	MIÉRCOLES	JUEVES	VIERNES
4 Noviembre	5 Noviembre	6 Noviembre	7 Noviembre	8 Noviembre
<p>Alemania Markit/BME Germany Manufacturing PMI Oct F Esp: 41.9 Ant: 41.9 Obs: 42.1</p> <p>Zona Euro Markit Eurozone Manufacturing PMI Oct F Esp: 45.7 Ant: 45.7 Obs: 45.9</p> <p>Reino Unido Markit/CIPS UK Construction PMI Oct Esp: 44.1 Ant: 43.3 Obs: 44.2</p> <p>Chile Economic Activity YoY Sep Esp: 3.5% Ant: 3.7% Obs: 3.0%</p> <p>Estados Unidos Factory Orders Sep Esp: -0.5% Ant: -0.1% Obs: -0.6%</p> <p>Estados Unidos Durable Goods Orders Sep F Esp: -1.1% Ant: -1.1% Obs: -1.2%</p> <p>Estados Unidos Durables Ex Transportation Sep F Esp: -0.3% Ant: -0.3% Obs: -0.4%</p> <p>China Caixin China PMI Services Oct Esp: 51.1 Ant: 51.3 Obs: 51.1</p>	<p>Reino Unido Markit/CIPS UK Services PMI Oct Esp: 49.7 Ant: 49.5 Obs: 50.0</p> <p>Reino Unido Markit/CIPS UK Composite PMI Oct Esp: 49.5 Ant: 49.3 Obs: 50.0</p> <p>Brasil Markit Brazil PMI Services Oct Esp: -- Ant: 51.8 Obs: 51.2</p> <p>Brasil Markit Brazil PMI Composite Oct Esp: -- Ant: 52.5 Obs: 51.8</p> <p>Estados Unidos Markit US Services PMI Oct F Esp: 51.0 Ant: 51.0 Obs: 50.6</p> <p>Estados Unidos Markit US Composite PMI Oct F Esp: -- Ant: 51.2 Obs: 50.9</p> <p>Estados Unidos ISM Non-Manufacturing Index Oct Esp: 53.5 Ant: 52.6 Obs: 54.7</p> <p>Colombia CPI YoY Oct Esp: 3.85% Ant: 3.82% Obs: 3.86%</p> <p>Japón Jibun Bank Japan PMI Composite Oct F Esp: -- Ant: 49.8 Obs: --</p>	<p>Francia Markit France Composite PMI Oct F Esp: 52.6 Ant: 52.6 Obs: --</p> <p>Alemania Markit Germany Services PMI Oct F Esp: 51.2 Ant: 51.2 Obs: --</p> <p>Alemania Markit/BME Germany Composite PMI Oct F Esp: 48.6 Ant: 48.6 Obs: --</p> <p>Zona Euro Markit Eurozone Services PMI Oct F Esp: 51.8 Ant: 51.8 Obs: --</p> <p>Zona Euro Markit Eurozone Composite PMI Oct F Esp: 50.2 Ant: 50.2 Obs: --</p> <p>Estados Unidos MBA Mortgage Applications 37196 Esp: -- Ant: 0.6% Obs: --</p> <p>México Gross Fixed Investment Aug Esp: -6.0% Ant: -7.6% Obs: --</p> <p>Rusia CPI YoY Oct Esp: 3.8% Ant: 4.0% Obs: --</p> <p>Argentina Construction Activity YoY Sep Esp: -- Ant: -5.9% Obs: --</p>	<p>Brasil FGV Inflation IGP-DI YoY Oct Esp: 3.22% Ant: 3.00% Obs: --</p> <p>Reino Unido Bank of England Bank Rate 39387 Esp: 0.750% Ant: 0.750% Obs: --</p> <p>Brasil IBGE Inflation IPCA YoY Oct Esp: 2.50% Ant: 2.89% Obs: --</p> <p>México CPI YoY Oct Esp: 3.00% Ant: 3.00% Obs: --</p> <p>Perú Reference Rate 39387 Esp: 2.50% Ant: 2.50% Obs: --</p> <p>Japón Labor Cash Earnings YoY Sep Esp: 0.1% Ant: -0.2% Obs: --</p> <p>Japón Real Cash Earnings YoY Sep Esp: -0.4% Ant: -0.6% Obs: --</p> <p>Japón Household Spending YoY Sep Esp: 7.0% Ant: 1.0% Obs: --</p> <p>China Trade Balance Oct Esp: 4.01e+10 Ant: 3,965e+13 Obs: --</p>	<p>Japón Leading Index CI Sep P Esp: 92.2 Ant: 91.9 Obs: --</p> <p>Alemania Trade Balance Sep Esp: 1.95e+10 Ant: 1.62e+10 Obs: --</p> <p>Francia Industrial Production YoY Sep Esp: 0.3% Ant: -1.4% Obs: --</p> <p>Brasil FGV CPI IPC-S 39387 Esp: -0.04% Ant: -0.09% Obs: --</p> <p>Canadá Unemployment Rate Oct Esp: 5.5% Ant: 5.5% Obs: --</p> <p>Estados Unidos U. of Mich. Sentiment Nov P Esp: 95.5 Ant: 95.5 Obs: --</p> <p>China CPI YoY Oct Esp: 3.4% Ant: 3.0% Obs: --</p>

ANEXO 1: OPERACIONES DE MERCADO ABIERTO

Cuadro 1¹

Saldos Contables de OMAS del Banco de la República			
Cifras en miles de millones de pesos			
	30-ago-19	30-sep-19	Diferencia Mes Anterior
I. Operaciones Definitivas 1/	13.971,2	14.026,4	-55,2
A. Tes clase A	0	0	0,0
B. Tes clase B	13.971,2	14.026,4	-55,2
C. TES ley 546	0	0	0,0
D. Títulos Fogafin	0	0	0,0
Títulos Hipotecarios Clase A	0	0	0,0
Títulos Hipotecarios Clase B	0	0	0,0
Títulos Hipotecarios Clase C	0	0	0,0
Títulos Capitalización Banca Pública	0	0	0,0
II. Operaciones Transitorias	15.227	8.582	6.644,5
E. Expansión transitoria	15.304	8.914	6.390,0
Repos a 1 día	9.039,1	7.014,1	2.025,0
Repos a 7 día	750,0	0,0	750,0
Repos a 14 días	4.250,0	0,0	4.250,0
Repos a 30 días	265	250	15,0
Repos a 60 días	0	0	0,0
Repos a 90 días	1.000	1.650	-650,0
Repos a 120 días	0	0	0,0
F. Contracción transitoria	77	332	-254,5
Repo reversa	0	0	0,0
Depósitos Remunerados	77	332	-254,7
Total (I + II)	29.198	22.609	6.589,3

Fuente: Banco de la República

1/. Corresponde al valor presente de los saldos de los títulos en el portafolio del BR valorados a tasas de mercado.

Cuadro 2

Total saldo de operaciones de mercado abierto por plazos al vencimiento al 02-nov-2019
Montos en miles de millones

	PLAZO					TOTAL	VARIACION	
	4	7	14	30	90		SEMANAL	AÑO CORRIDO
DEPÓSITOS CONTRACCION	21.54	0.00	0.00	0.00	0.00	21.54	-256.66	18.54
SUBASTA	0.00	0.00	0.00	0.00	0.00	0.00	0.00	0.00
VENTANILLA	21.54	0.00	0.00	0.00	0.00	21.54	-256.66	-331.09
REPOS EXPANSION (REPO B.R.)	9,079.51	0.00	0.00	0.00	1,000.00	10,079.510	2,258.12	3,171.91
SUBASTA	9,079.51	0.00	0.00	0.00	1,000.00	10,079.51	2,258.12	3,171.91
VENTANILLA	0.00	0.00	0.00	0.00	0.00	0.00	0.00	0.00
OVERNIGHT	0.00	0.00	0.00	0.00	0.00	0.00	-120.00	0.00
APOYO TRANSITORIO	0.00	0.00	0.00	0.00	0.00	0.00	0.00	0.00
SUBASTA	0.00	0.00	0.00	0.00	0.00	0.00	0.00	0.00
VENTANILLA	0.00	0.00	0.00	0.00	0.00	0.00	0.00	0.00

Fuente: DFV

¹ Datos disponibles hasta el 30 de Septiembre de 2019

Cuadro 3

Banco de la República Sección Mesa de Dinero MILES DE MILLONES DE \$							
COMPOSICION DEL SALDO DE LAS OPERACIONES DE MERCADO ABIERTO							
FECHA	OPERACIONES DE CONTRACCIÓN			OPERACIONES DE EXPANSIÓN			
	SUBASTA	VENTANILLA	SALDO	REPOS ENTIDADES FINANCIERAS			
				SUBASTA	VENTANILLA	OVERNIGHT	SALDO
06/07/2018	0.00	373.53	373.53	7484.50	0.00	0.00	7484.50
13/07/2018	0.00	33.44	33.44	6300.68	0.00	0.00	6300.68
19/07/2018	0.00	27.72	27.72	6808.51	28.00	0.00	6836.51
27/07/2018	0.00	76.12	76.12	4767.93	35.00	0.00	4802.93
03/08/2018	0.00	103.81	103.81	8223.31	0.00	0.00	8223.31
10/08/2018	0.00	224.76	224.76	5858.05	0.00	0.00	5858.05
17/08/2018	0.00	90.66	90.66	4706.30	0.00	0.00	4706.30
24/08/2018	0.00	22.67	22.67	6791.86	0.00	0.00	6791.86
31/08/2018	0.00	66.22	66.22	7711.06	20.00	0.00	7731.06
07/09/2018	0.00	99.82	99.82	4908.80	2.00	0.00	4910.80
14/09/2018	0.00	102.23	102.23	3011.50	1.90	0.00	3013.40
21/09/2018	0.00	84.53	84.53	3532.70	0.00	0.00	3532.70
28/09/2018	0.00	102.63	102.63	7117.34	105.00	61.00	7283.34
05/10/2018	0.00	199.43	199.43	7510.74	0.00	0.00	7510.74
12/10/2018	0.00	93.34	93.34	11000.00	0.00	0.00	11000.00
19/10/2018	0.00	285.31	285.31	11042.02	0.00	0.00	11042.02
26/10/2018	0.00	85.47	85.47	8770.40	0.00	0.00	8770.40
02/11/2018	0.00	93.02	93.02	8192.54	3.00	0.00	8195.54
09/11/2018	0.00	70.13	70.13	10144.62	4.28	16.00	10164.90
16/11/2018	0.00	68.63	68.63	8178.55	0.00	0.00	8178.55
23/11/2018	0.00	199.44	199.44	5689.30	0.00	0.00	5689.30
30/11/2018	0.00	226.91	226.91	9800.00	35.00	11.00	9846.00
07/12/2018	0.00	50.88	50.88	6891.34	0.00	0.00	6891.34
14/12/2018	0.00	894.57	894.57	5242.50	0.00	0.00	5242.50
21/12/2018	0.00	82.73	82.73	7058.09	0.00	20.00	7078.09
28/12/2018	0.00	68.22	68.22	9102.97	25.00	0.00	9127.97
04/01/2019	0.00	73.97	73.97	7913.98	0.00	0.00	7913.98
11/01/2019	0.00	73.95	73.95	7913.98	0.00	0.00	7913.98
18/01/2019	0.00	73.97	73.97	7913.98	0.00	0.00	7913.98
25/01/2019	0.00	110.75	110.75	20866.15	0.00	0.00	20866.15
02/01/2019	0.00	236.87	236.87	16536.96	0.00	0.00	16536.96
08/02/2019	0.00	104.27	104.27	16710.96	0.00	0.00	16710.96
15/02/2019	0.00	73.37	73.37	15641.42	561.70	0.00	16203.12
22/02/2019	0.00	125.23	125.23	13686.58	0.00	0.00	13686.58
01/03/2019	0.00	78.83	78.83	12806.56	0.00	0.00	12806.56
08/03/2019	0.00	76.29	76.29	13579.15	0.00	0.00	13579.15
15/03/2019	0.00	77.21	77.21	10361.92	330.00	0.00	10691.92
22/03/2019	0.00	154.74	154.74	12599.60	100.00	0.00	12699.60
29/03/2019	0.00	78.86	78.86	11499.43	101.40	0.00	11600.83
05/04/2019	0.00	73.73	73.73	9544.29	0.00	1.60	9545.89
12/04/2019	0.00	23.24	23.24	9356.50	339.00	0.00	9695.50
17/04/2019	0.00	113.06	113.06	7906.74	0.00	0.00	7906.74
26/04/2019	0.00	160.10	160.10	8448.17	0.00	0.00	8448.17
03/05/2019	0.00	46.18	46.18	12270.71	0.00	0.00	12270.71
10/05/2019	0.00	48.47	48.47	10989.60	200.00	0.00	11189.60
17/05/2019	0.00	45.05	45.05	14778.98	0.00	0.00	14778.98
24/05/2019	0.00	40.04	40.04	11840.29	0.00	0.00	11840.29
31/05/2019	0.00	0.00	0.00	2550.00	0.00	0.00	2550.00
07/06/2019	0.00	37.00	37.00	12596.58	0.00	120.00	12716.58
14/06/2019	0.00	63.06	63.06	15561.45	0.00	0.00	15561.45
21/06/2019	0.00	235.13	235.13	17022.38	0.00	0.00	17022.38
28/06/2019	0.00	129.61	129.61	18298.13	0.00	0.00	18298.13
05/07/2019	0.00	208.48	208.48	15888.74	35.00	9.50	15933.24
12/07/2019	0.00	76.29	76.29	16472.63	0.80	9.10	16482.53
19/07/2019	0.00	169.60	169.60	19292.10	0.00	0.00	19292.10
26/07/2019	0.00	94.27	94.27	16431.99	0.00	0.00	16431.99
02/08/2019	0.00	42.08	42.08	17936.24	0.00	1.10	17937.34
09/08/2019	0.00	43.72	43.72	19516.06	43.72	0.00	19559.78
16/08/2019	0.00	239.05	239.05	17143.99	100.00	0.00	17243.99
23/08/2019	0.00	230.17	230.17	20190.00	0.00	0.00	20190.00
30/08/2019	0.00	77.47	77.47	15304.12	0.00	3.00	15307.12
06/09/2019	0.00	41.32	41.32	15965.62	0.00	0.00	15965.62
13/09/2019	0.00	48.16	48.16	6893.12	0.00	0.00	6893.12
20/09/2019	0.00	110.99	110.99	8189.50	0.00	0.00	8189.50
27/09/2019	0.00	764.31	764.31	9721.05	1.00	150.00	9872.05
04/10/2019	0.00	64.91	64.91	11912.00	0.00	0.00	11912.00
11/10/2019	0.00	64.90	64.90	11563.00	0.00	0.00	11563.00
18/10/2019	0.00	40.32	40.32	13500.00	0.00	0.00	13500.00
25/10/2019	0.00	278.20	278.20	7821.39	0.00	120.00	7941.39
01/11/2019	0.00	21.54	21.54	9079.51	0.00	0.00	9079.51

Montos en miles de millones

Cuadro 4 RESUMEN DE REPOS APROBADOS

1. Expansión Transitoria (millones de pesos \$)

APROBADAS

Tipo	Plazo	DIA	CUPO	PRESENTADAS			APROBADAS		EXCESO DEMANDA	VARIACION SEMANAL	
				MONTO	MINIMA	MAXIMA	MONTO	TASA *		ABSOLUTA	(%)
Subasta	1 Día	lunes, 28 de oct 2019	11,800,000	6,749,070	4.25%	5.25%	6,749,070	4.25%	0	0	0.00%
		martes, 29 de oct 2019	11,800,000	4,745,080	4.25%	5.25%	4,745,080	4.25%	0	0	0.00%
		miércoles, 30 de oct 2019	11,800,000	8,064,700	4.25%	5.25%	8,064,700	4.25%	0	0	0.00%
		jueves, 31 de oct 2019	11,800,000	8,825,789	4.25%	5.25%	8,825,789	4.25%	0	0	0.00%
		viernes, 01 de nov 2019	11,800,000	9,079,510	4.25%	5.25%	9,079,510	4.25%	0	0	0.00%
TOTAL			59,000,000	37,464,149			37,464,149	4.25%	0	37,464,149.20	0.00
Ventanilla	1 Día	lunes, 28 de oct 2019	0	30,000	5.25%	5.25%	30,000	5.25%	0	0	0.00%
		martes, 29 de oct 2019	0	232,000	5.25%	5.25%	232,000	5.25%	0	0	0.00%
		miércoles, 30 de oct 2019	0	20,000	5.25%	5.25%	20,000	5.25%	0	0	0.00%
		jueves, 31 de oct 2019	0	20,000	5.25%	5.25%	20,000	5.25%	0	0	0.00%
		viernes, 01 de nov 2019	0	20,000	5.25%	20,000	5.25%	20,000	20,000	20,000	0
TOTAL			0	322,000			322,000	5.25%	0	322,000.00	0.00
Overnight Faltante de Compensación	1 Día	lunes, 28 de oct 2019	0	0	0.00%	0.00%	0	0.00%	0	0	0.00%
		martes, 29 de oct 2019	0	0	0.00%	0.00%	0	0.00%	0	0	0.00%
		miércoles, 30 de oct 2019	0	0	0.00%	0.00%	0	0.00%	0	0	0.00%
		jueves, 31 de oct 2019	0	0	0.00%	0.00%	0	0.00%	0	0	0.00%
		viernes, 01 de nov 2019	0	0	0.00%	0.00%	0	0.00%	0	0	0.00%
TOTAL			0	0			0.00%	0	0.00	0.00	
Overnight por Intradía	1 Día	lunes, 28 de oct 2019	0	170,000	6.25%	6.25%	170,000	6.25%	0	0	0.00%
		martes, 29 de oct 2019	0	3,000	6.25%	6.25%	3,000	6.25%	0	0	0.00%
		miércoles, 30 de oct 2019	0	0	0.00%	0.00%	0	0.00%	0	0	0.00%
		jueves, 31 de oct 2019	0	3,500	6.25%	6.25%	3,500	6.25%	0	0	0.00%
		viernes, 01 de nov 2019	0	0	0.00%	0.00%	0	0.00%	0	0	0.00%
TOTAL			0	176,500			176,500	6.25%	0	176,500.00	0.00
Subasta	7 Días	lunes, 28 de oct 2019	0	0	0.00%	0.00%	0	0.00%	0	0	0.00%
		martes, 29 de oct 2019	0	0	0.00%	0.00%	0	0.00%	0	0	0.00%
		miércoles, 30 de oct 2019	0	0	0.00%	0.00%	0	0.00%	0	0	0.00%
		jueves, 31 de oct 2019	0	0	0.00%	0.00%	0	0.00%	0	0	0.00%
		viernes, 01 de nov 2019	0	0	0.00%	0.00%	0	0.00%	0	0	0.00%
TOTAL			0	0			0.00%	0	0.00	0.00	
Subasta	14 Días	lunes, 28 de oct 2019	0	0	0.00%	0.00%	0	0.00%	0	0	0.00%
		martes, 29 de oct 2019	0	0	0.00%	0.00%	0	0.00%	0	0	0.00%
		miércoles, 30 de oct 2019	0	0	0.00%	0.00%	0	0.00%	0	0	0.00%
		jueves, 31 de oct 2019	0	0	0.00%	0.00%	0	0.00%	0	0	0.00%
		viernes, 01 de nov 2019	0	0	0.00%	0.00%	0	0.00%	0	0	0.00%
TOTAL			0	0			0.00%	0	0.00	0.00	
Subasta	30 Días	lunes, 28 de oct 2019	0	0	0.00%	0.00%	0	0.00%	0	0	0.00%
		martes, 29 de oct 2019	0	0	0.00%	0.00%	0	0.00%	0	0	0.00%
		miércoles, 30 de oct 2019	0	0	0.00%	0.00%	0	0.00%	0	0	0.00%
		jueves, 31 de oct 2019	0	0	0.00%	0.00%	0	0.00%	0	0	0.00%
		viernes, 01 de nov 2019	0	0	0.00%	0.00%	0	0.00%	0	0	0.00%
TOTAL			0	0			0.00%	0	0.00	0.00	
Subasta	90 Días	lunes, 28 de oct 2019	0	0	0.00%	0.00%	0	0.00%	0	0	0.00%
		martes, 29 de oct 2019	0	0	0.00%	0.00%	0	0.00%	0	0	0.00%
		miércoles, 30 de oct 2019	0	0	0.00%	0.00%	0	0.00%	0	0	0.00%
		jueves, 31 de oct 2019	0	0	0.00%	0.00%	0	0.00%	0	0	0.00%
		viernes, 01 de nov 2019	0	0	0.00%	0.00%	0	0.00%	0	0	0.00%
TOTAL			0	0	0.0	0.0	0	0.00%	0	0.00	0.00
TOTAL			0	0			0.00%	0	0.00	0.00	
TOTAL			37,962,649.20	0.0	0.0	0	0.00%	0	0.00	0.00	

2. Contracción Transitoria (millones de pesos \$)

APROBADAS

Tipo	Plazo	DIA	CUPO	PRESENTADAS			APROBADAS		EXCESO DEMANDA	VARIACION SEMANAL	
				MONTO	MINIMO	MAXIMO	MONTO	CORTE *		ABSOLUTA	(%)
Ventanilla	1 Día	lunes, 28 de oct 2019	0	86,417	3.25%	3.25%	86,417	3.25%	0	0	0.00%
		martes, 29 de oct 2019	0	338,644	3.25%	3.25%	338,644	3.25%	0	0	0.00%
		miércoles, 30 de oct 2019	0	52,508	3.25%	3.25%	52,508	3.25%	0	0	0.00%
		jueves, 31 de oct 2019	0	23,808	3.25%	3.25%	23,808	3.25%	0	0	0.00%
		viernes, 01 de nov 2019	0	21,542	3.25%	3.25%	21,542	3.25%	0	0	0.00%
TOTAL			0	522,919			522,919	0	522,919.00	0.00	
Subasta	7 Días	lunes, 28 de oct 2019	0	0	0.00%	0.00%	0	0.00%	0	0	0.00%
		martes, 29 de oct 2019	0	0	0.00%	0.00%	0	0.00%	0	0	0.00%
		miércoles, 30 de oct 2019	0	0	0.00%	0.00%	0	0.00%	0	0	0.00%
		jueves, 31 de oct 2019	0	0	0.00%	0.00%	0	0.00%	0	0	0.00%
		viernes, 01 de nov 2019	0	0	0.00%	0.00%	0	0.00%	0	0	0.00%
TOTAL			0	0			0	0.00	0.00	0.00	
Subasta	14 Días	lunes, 28 de oct 2019	0	0	0.00%	0.00%	0	0.00%	0	0	0.00%
		martes, 29 de oct 2019	0	0	0.00%	0.00%	0	0.00%	0	0	0.00%
		miércoles, 30 de oct 2019	0	0	0.00%	0.00%	0	0.00%	0	0	0.00%
		jueves, 31 de oct 2019	0	0	0.00%	0.00%	0	0.00%	0	0	0.00%
		viernes, 01 de nov 2019	0	0	0.00%	0.00%	0	0.00%	0	0	0.00%
TOTAL			0	0			0.00%	0	0.00	0.00	
TOTAL			0	0			0.00%	0	0.00	0.00	
TOTAL			0	0			0.00%	0	0.00	0.00	
TOTAL			0	0			0.00%	0	0.00	0.00	
TOTAL			522,919.00	0	0	522,919.00	0.00%	0	0.00	0.00	

* Tasa Efectiva anual

Fuente: DFV, DOAM

ANEXO 2: AGREGADOS MONETARIOS

CUADRO 5
M3 PÚBLICO Y PRIVADO ¹
(Miles de millones de pesos)

	septiembre			diciembre			marzo			junio			julio		
	2017	2018	%	2017	2018	%	2018	2019	%	2018	2019	%	2018	2019	%
M3 Privado	396,341	412,976	4.2	420,629	443,960	5.5	414,376	438,267	5.8	413,690	447,211	8.1	415,569	450,650	8.4
Efectivo	50,324	54,338	8.0	59,852	65,332	9.2	53,908	59,639	10.6	54,023	62,108	15.0	53,978	62,052	15.0
PSE	346,017	358,639	3.6	360,777	378,628	4.9	360,468	378,628	5.0	359,667	385,103	7.1	361,592	388,598	7.5
Ctas. Ctes.	32,725	35,285	7.8	38,417	41,602	8.3	35,035	38,116	8.8	34,614	38,039	9.9	35,331	39,261	11.1
CDT	152,256	157,621	3.5	152,432	154,464	1.3	158,174	163,520	3.4	159,069	165,875	4.3	158,845	166,801	5.0
Ahorro	132,433	134,855	1.8	138,707	147,945	6.7	137,830	145,763	5.8	135,010	147,815	9.5	137,120	149,083	8.7
Otros	28,604	30,878	7.9	31,221	34,617	10.9	29,429	31,229	6.1	30,973	33,374	7.8	30,296	33,452	10.4
M3 Público	55,574	64,192	15.5	57,125	60,656	6.2	60,057	64,939	8.1	61,596	65,313	6.0	64,007	64,558	0.9
Ctas. Ctes.	9,891	10,567	6.8	10,098	10,014	-0.8	10,546	11,080	5.1	10,486	10,343	-1.4	10,221	10,147	-0.7
CDT	9,686	9,983	3.1	7,416	7,781	4.9	8,566	7,791	-9.1	9,437	7,909	-16.2	9,433	7,801	-17.3
Ahorro	27,120	33,985	25.3	29,686	31,346	5.6	31,502	36,098	14.6	32,344	36,852	13.9	35,439	36,670	3.5
Fiduciarios	6,561	7,145	8.9	6,050	7,061	16.7	6,788	7,008	3.2	6,593	7,172	8.8	6,340	7,081	11.7
Otros	2,316	2,511	8.4	3,875	4,455	15.0	2,655	2,962	11.6	2,735	3,037	11.0	2,574	2,858	11.0
M3 Total	451,915	477,168	5.6	477,753	504,616	5.6	474,433	503,206	6.1	475,285	512,524	7.8	479,577	515,207	7.4

CARTERA PÚBLICA Y PRIVADA ²
(Miles de millones de pesos)

Cartera Bruta	417,567	436,643	4.6	423,667	448,776	5.9	427,152	454,336	6.4	433,553	463,785	7.0	434,013	466,223	7.4
Pública	16,032	15,968	-0.4	16,777	16,854	0.5	17,198	18,334	6.6	17,532	18,251	4.1	17,513	18,146	3.6
Privada	401,535	420,674	4.8	406,890	431,922	6.2	409,954	436,002	6.4	416,022	445,534	7.1	416,500	448,076	7.6

¹ Variación anual. A partir de entrada en vigencia de las NIF en enero de 2015, las variaciones con respecto a los datos del 2014 tienen un efecto estadístico por cambios de metodología.

² Variación anual - para la cartera pública y privada, incluye Leasing Financiero

Fuentes: Banco de la República, cálculos con información de Balances y del formato 338 de la Superintendencia Financiera.

CUADRO 6
Portafolio Financiero del Sector Real en ml
(Miles de Millones de pesos)

AÑO	MES	TOTAL SECTOR REAL								
		TOTAL			SECTOR PUBLICO			SECTOR PRIVADO ¹		
		M3	TES	M3 + TES	M3	TES	TOTAL	M3	TES	TOTAL
2006	diciembre	132,740.1	64,184.7	196,924.8	23,061.2	30,872.4	53,933.6	109,678.9	33,312.3	142,991.2
2007	diciembre	156,820.1	71,221.9	228,041.9	24,129.7	31,221.9	55,351.6	132,690.4	40,000.0	172,690.4
2008	diciembre	183,455.2	82,331.7	265,787.0	29,448.4	36,925.8	66,374.2	154,006.8	45,405.9	199,412.7
2009	diciembre	197,491.3	86,560.0	284,051.3	30,180.5	36,444.8	66,625.3	167,310.7	50,115.2	217,425.9
2010	diciembre	219,828.3	101,942.8	321,771.1	33,088.8	40,159.4	73,248.2	186,739.5	61,783.5	248,523.0
2011	diciembre	259,929.7	110,967.9	370,897.6	37,698.6	42,480.6	80,179.2	222,231.1	68,487.3	290,718.4
2012	diciembre	300,208.6	113,374.9	413,583.5	43,024.8	41,748.0	84,772.8	257,183.8	71,626.9	328,810.7
2013	diciembre	341,304.2	128,429.9	469,734.1	51,428.4	45,315.1	96,743.5	289,875.8	83,114.8	372,990.6
2014	diciembre	371,418.5	146,828.4	518,246.9	52,573.7	44,626.8	97,200.5	318,844.8	102,201.5	421,046.4
2015	diciembre	414,501.0	157,017.5	571,518.4	46,294.7	45,977.4	92,272.1	368,206.3	111,040.0	479,246.3
2016	diciembre	445,146.6	184,070.6	629,217.2	49,781.5	45,519.2	95,300.7	395,365.1	138,551.4	533,916.5
2017	enero	442,210.1	185,906.3	628,116.4	51,900.6	44,900.9	96,801.6	390,309.4	141,005.4	531,314.8
	febrero	445,437.3	188,937.0	634,374.3	52,726.0	43,931.0	96,657.0	392,711.3	145,006.0	537,717.4
	marzo	445,542.1	192,877.4	638,419.5	53,825.3	44,071.8	97,897.1	391,716.8	148,805.6	540,522.4
	abril	449,811.7	198,056.6	647,868.2	55,749.1	47,522.2	103,271.3	394,062.6	150,534.4	544,597.0
	mayo	445,447.4	197,473.0	642,920.5	50,611.2	45,237.5	95,848.7	394,836.2	152,235.5	547,071.8
	junio	452,178.4	195,949.5	648,127.9	53,286.8	45,292.0	98,578.8	398,891.6	150,657.5	549,549.1
	julio	454,904.9	196,264.4	651,169.3	54,411.5	45,632.4	100,043.9	400,493.4	150,631.9	551,125.3
	agosto	452,643.5	198,805.3	651,448.8	53,355.6	44,730.6	98,086.2	399,287.9	154,074.7	553,362.5
	septiembre	451,915.2	200,164.9	652,080.0	55,574.4	45,898.9	101,473.3	396,340.8	154,265.9	550,606.7
	octubre	455,494.7	198,761.2	654,255.9	58,568.5	43,432.0	102,000.5	396,926.2	155,329.2	552,255.4
	noviembre	464,913.0	199,054.8	663,967.9	58,815.3	43,281.4	102,096.7	406,097.7	155,773.4	561,871.2
	diciembre	477,753.3	198,563.0	676,316.3	57,124.8	42,602.0	99,726.8	420,628.5	155,961.0	576,589.5
2018	enero	466,983.1	202,482.4	669,465.5	57,891.1	42,992.2	100,883.3	409,092.0	159,490.2	568,582.2
	febrero	472,239.7	205,886.9	678,126.6	58,852.3	44,340.3	103,192.6	413,387.4	161,546.6	574,934.0
	marzo	474,433.0	208,707.9	683,140.9	60,056.9	42,891.0	102,947.9	414,376.2	165,816.8	580,193.0
	abril	472,308.9	214,184.5	686,493.4	61,359.3	49,146.7	110,506.0	410,949.6	165,037.7	575,987.4
	mayo	469,406.1	224,287.7	693,693.8	60,841.0	53,221.2	114,062.2	408,565.1	171,066.5	579,631.6
	junio	475,285.2	225,230.2	700,515.3	61,595.6	52,865.6	114,461.2	413,689.6	172,364.5	586,054.1
	julio	479,576.5	226,637.2	706,213.7	64,007.2	53,497.0	117,504.2	415,569.3	173,140.2	588,709.6
	agosto	480,467.3	230,872.0	711,339.4	64,444.0	53,148.3	117,592.4	416,023.3	177,723.7	593,747.0
	septiembre	477,168.4	234,444.8	711,613.2	64,191.9	55,564.3	119,756.2	412,976.5	178,880.6	591,857.0
	octubre	479,793.0	240,456.6	720,249.5	64,864.1	59,077.0	123,941.1	414,928.8	181,379.6	596,308.5
	noviembre	491,021.6	238,367.1	729,388.7	65,733.7	56,042.7	121,776.3	425,288.0	182,324.4	607,612.4
	diciembre	504,616.3	237,869.8	742,486.1	60,656.4	55,111.2	115,767.6	443,959.9	182,758.6	626,718.5
2019	enero	490,222.2	240,345.7	730,567.9	57,210.0	56,346.7	113,556.7	433,012.3	183,999.0	617,011.2
	febrero	496,649.6	245,154.5	741,804.0	56,850.0	55,250.7	112,100.7	439,799.5	189,903.7	629,703.3
	marzo	503,206.0	247,638.5	750,844.6	64,938.9	53,222.2	118,161.1	438,267.1	194,416.4	632,683.5
	abril	506,019.5	249,444.3	755,463.8	65,871.2	52,815.5	118,686.8	440,148.3	196,628.7	636,777.0
	mayo	505,505.4	252,914.8	758,420.2	65,518.1	52,983.1	118,501.3	439,987.3	199,931.6	639,918.9
	junio	512,524.4	252,329.9	764,854.3	65,313.0	51,925.4	117,238.4	447,211.4	200,404.5	647,615.9
	julio	515,207.3	253,295.0	768,502.3	64,557.6	52,153.3	116,711.0	450,649.6	201,141.7	651,791.3

Portafolio Financiero del Sector Real en ml
(% Variaciones)

AÑO	MES	TOTAL SECTOR REAL								
		TOTAL			SECTOR PUBLICO			SECTOR PRIVADO ¹		
		M3	TES	M3 + TES	M3	TES	TOTAL	M3	TES	TOTAL
2007	diciembre	18.1%	11.0%	15.8%	4.6%	1.1%	2.6%	21.0%	20.1%	20.8%
2008	diciembre	17.0%	15.6%	16.6%	22.0%	18.3%	19.9%	16.1%	13.5%	15.5%
2009	diciembre	7.7%	5.1%	6.9%	2.5%	-1.3%	0.4%	8.6%	10.4%	9.0%
2010	diciembre	11.3%	17.8%	13.3%	9.6%	10.2%	9.9%	11.6%	23.3%	14.3%
2011	diciembre	18.2%	8.9%	15.3%	13.9%	5.8%	9.5%	19.0%	10.9%	17.0%
2012	diciembre	15.5%	2.2%	11.5%	14.1%	-1.7%	5.7%	15.7%	4.6%	13.1%
2013	diciembre	13.7%	13.3%	13.6%	19.5%	8.5%	14.1%	12.7%	16.0%	13.4%
2014	diciembre	8.8%	14.3%	10.3%	2.2%	-1.5%	0.5%	10.0%	23.0%	12.9%
2015	diciembre	11.6%	6.9%	10.3%	-11.9%	3.0%	-5.1%	15.5%	8.6%	13.8%
2016	diciembre	7.4%	17.2%	10.1%	7.5%	-1.0%	3.3%	7.4%	24.8%	11.4%
2017	enero	6.9%	18.3%	10.1%	6.3%	-3.0%	1.8%	7.0%	27.2%	11.7%
	febrero	6.2%	19.5%	9.9%	7.8%	-5.9%	1.1%	6.0%	30.1%	11.6%
	marzo	6.0%	22.9%	10.6%	9.0%	4.2%	6.8%	5.6%	29.8%	11.3%
	abril	6.8%	22.9%	11.3%	5.9%	10.9%	8.1%	6.9%	27.3%	11.9%
	mayo	6.1%	19.3%	9.8%	-2.8%	1.9%	-0.6%	7.3%	25.7%	11.9%
	junio	6.5%	17.0%	9.4%	1.7%	-1.4%	0.3%	7.1%	23.9%	11.3%
	julio	6.0%	13.6%	8.2%	1.9%	-2.6%	-0.2%	6.6%	19.5%	9.9%
	agosto	6.6%	13.4%	8.6%	1.8%	0.0%	1.0%	7.2%	18.0%	10.0%
	septiembre	5.4%	11.5%	7.2%	6.8%	-1.0%	3.1%	5.2%	15.8%	8.0%
	octubre	5.7%	9.3%	6.7%	11.2%	-9.2%	1.5%	4.9%	15.9%	7.8%
	noviembre	5.5%	8.1%	6.2%	9.4%	-8.6%	0.9%	4.9%	13.8%	7.3%
	diciembre	7.3%	7.9%	7.5%	14.8%	-6.4%	4.6%	6.4%	12.6%	8.0%
2018	enero	5.6%	8.9%	6.6%	11.5%	-4.3%	4.2%	4.8%	13.1%	7.0%
	febrero	6.0%	9.0%	6.9%	11.6%	0.9%	6.8%	5.3%	11.4%	6.9%
	marzo	6.5%	8.2%	7.0%	11.6%	-2.7%	5.2%	5.8%	11.4%	7.3%
	abril	5.0%	8.1%	6.0%	10.1%	3.4%	7.0%	4.3%	9.6%	5.8%
	mayo	5.4%	13.6%	7.9%	20.2%	17.6%	19.0%	3.5%	12.4%	6.0%
	junio	5.1%	14.9%	8.1%	15.6%	16.7%	16.1%	3.7%	14.4%	6.6%
	julio	5.4%	15.5%	8.5%	17.6%	17.2%	17.5%	3.8%	14.9%	6.8%
	agosto	6.1%	16.1%	9.2%	20.8%	18.8%	19.9%	4.2%	15.3%	7.3%
	septiembre	5.6%	17.1%	9.1%	15.5%	21.1%	18.0%	4.2%	16.0%	7.5%
	octubre	5.3%	21.0%	10.1%	10.7%	36.0%	21.5%	4.5%	16.8%	8.0%
	noviembre	5.6%	19.7%	9.9%	11.8%	29.5%	19.3%	4.7%	17.0%	8.1%
	diciembre	5.6%	19.8%	9.8%	6.2%	29.4%	16.1%	5.5%	17.2%	8.7%
2019	enero	5.0%	18.7%	9.1%	-1.2%	31.1%	12.6%	5.8%	15.4%	8.5%
	febrero	5.2%	19.1%	9.4%	-3.4%	24.6%	8.6%	6.4%	17.6%	9.5%
	marzo	6.1%	18.7%	9.9%	8.1%	24.1%	14.8%	5.8%	17.2%	9.0%
	abril	7.1%	16.5%	10.0%	7.4%	7.5%	7.4%	7.1%	19.1%	10.6%
	mayo	7.7%	12.8%	9.3%	7.7%	-0.4%	3.9%	7.7%	16.9%	10.4%
	junio	7.8%	12.0%	9.2%	6.0%	-1.8%	2.4%	8.1%	16.3%	10.5%
	julio	7.4%	11.8%	8.8%	0.9%	-2.5%	-0.7%	8.4%	16.2%	10.7%

¹No incluye los TES del sector financiero

Fuente: cálculos DTIE con base en DFV. Banco de la República.

ANEXO 3: CARTERA

CUADRO 1
Evolucion de la Cartera Bruta Total¹

Semana	Fecha	Cartera M/L MM\$			Cartera M/E en pesos MM\$			Cartera Total 1/ MM\$			Cartera M/E en US\$1/ (Millones)		
		2018	2019	Var. % Anual	2018	2019	Var. % Anual	2018	2019	Var. % Anual	2018	2019	Var. % Anual
1	ene-04	407,612.0	433,405.7	6.3	19,229.4	19,454.2	1.2	426,841.3	452,860.0	6.1	6,634.7	6,063.2	-8.6
2	ene-11	407,229.9	432,267.0	6.1	18,796.4	19,041.4	1.3	426,026.3	451,308.4	5.9	6,581.7	6,042.0	-8.2
3	ene-18	407,094.0	432,976.3	6.4	18,527.1	18,662.5	0.7	425,621.0	451,638.8	6.1	6,496.7	5,980.5	-7.9
4	ene-25	407,324.1	432,826.6	6.3	18,159.1	18,920.1	4.2	425,483.2	451,746.7	6.2	6,473.6	6,005.3	-7.2
5	feb-01	408,027.2	433,424.1	6.2	18,211.5	18,287.4	0.4	426,238.8	451,711.5	6.0	6,430.3	5,894.2	-8.3
6	feb-08	408,534.0	433,806.5	6.2	18,464.6	18,361.5	-0.6	426,998.6	452,168.1	5.9	6,348.0	5,892.8	-7.2
7	feb-15	410,699.4	437,372.6	6.5	18,001.7	18,555.6	3.1	428,701.0	455,928.2	6.4	6,309.4	5,906.8	-6.4
8	feb-22	410,898.6	437,545.6	6.5	17,849.2	18,355.2	2.8	428,747.7	455,900.8	6.3	6,263.8	5,901.5	-5.8
9	mar-01	411,502.5	438,451.3	6.5	17,080.7	18,003.1	-0.4	429,583.2	456,454.4	6.3	6,279.9	5,823.4	-7.3
10	mar-08	411,371.0	438,123.2	6.5	17,830.1	18,334.0	2.8	429,201.1	456,457.2	6.4	6,219.2	5,797.5	-6.8
11	mar-15	414,343.4	439,233.9	6.0	17,943.5	18,100.1	0.9	432,287.0	457,334.0	5.8	6,290.5	5,795.2	-7.9
12	mar-22	414,597.7	440,721.4	6.3	17,884.1	17,990.6	0.6	432,481.8	458,712.0	6.1	6,277.3	5,754.8	-8.3
13	mar-29	414,987.1	441,817.7	6.5	17,282.2	18,339.4	6.1	432,269.3	460,157.1	6.5	6,215.6	5,776.6	-7.1
14	abr-05	415,168.9	442,144.9	6.5	17,318.2	18,118.5	4.6	432,487.2	460,263.4	6.4	6,203.1	5,795.7	-6.6
15	abr-12	415,793.3	443,300.8	6.6	16,722.6	18,019.0	7.8	432,515.6	461,319.8	6.7	6,181.3	5,795.2	-6.2
16	abr-19	416,307.3	443,720.6	6.6	17,098.3	18,368.4	7.4	433,405.6	462,089.0	6.6	6,199.6	5,811.9	-6.3
17	abr-26	416,855.8	444,437.9	6.6	17,259.4	18,897.5	9.5	434,115.3	463,335.4	6.7	6,150.3	5,854.6	-4.8
18	may-03	416,782.2	444,672.6	6.7	17,309.2	18,798.9	8.6	434,091.3	463,471.5	6.8	6,087.5	5,801.3	-4.7
19	may-10	417,405.3	444,762.7	6.6	17,279.8	18,981.9	9.9	434,685.1	463,744.5	6.7	6,118.8	5,797.2	-5.3
20	may-17	417,837.6	445,984.1	6.7	17,930.1	19,228.2	7.2	435,767.7	465,212.3	6.8	6,128.5	5,802.6	-5.3
21	may-24	418,382.7	446,717.6	6.8	17,692.0	19,625.2	10.9	436,074.7	466,342.7	6.9	6,127.8	5,842.8	-4.7
22	may-31	419,526.6	448,641.2	6.9	17,286.5	19,623.6	13.5	436,813.1	468,264.9	7.2	6,026.9	5,810.7	-3.6
23	jun-07	419,231.8	448,203.1	6.9	17,242.4	18,991.9	10.1	436,474.2	467,194.9	7.0	6,037.7	5,799.5	-3.9
24	jun-14	419,190.6	449,815.9	7.3	17,497.0	18,858.9	7.8	436,687.6	468,674.8	7.3	6,054.2	5,766.0	-4.8
25	jun-21	419,967.8	450,656.0	7.3	17,776.2	18,324.0	3.1	437,744.0	468,980.1	7.1	6,091.5	5,742.1	-5.7
26	jun-28	421,066.7	451,610.4	7.3	17,761.2	18,165.2	2.3	438,827.9	469,775.6	7.1	6,060.2	5,666.6	-6.5
27	jul-05	420,121.9	450,533.3	7.2	17,530.0	18,362.3	4.7	437,651.9	468,895.7	7.1	6,112.4	5,707.6	-6.6
28	jul-12	420,779.6	451,221.4	7.2	17,500.0	18,217.9	4.1	438,279.6	469,439.3	7.1	6,115.2	5,710.3	-6.6
29	jul-19	421,670.5	452,196.1	7.2	17,615.5	18,001.9	2.2	439,286.0	470,198.0	7.0	6,108.4	5,679.7	-7.0
30	jul-26	421,655.2	452,600.7	7.3	17,540.4	18,470.1	5.3	439,195.6	471,070.8	7.3	6,088.7	5,712.5	-6.2
31	ago-02	421,363.0	453,298.3	7.6	17,643.1	19,233.5	9.0	439,006.1	472,531.8	7.6	6,086.0	5,714.4	-6.1
32	ago-09	420,080.0	453,636.2	8.0	17,915.8	19,342.6	8.0	437,995.7	472,978.8	8.0	6,091.8	5,718.1	-6.1
33	ago-16	420,907.9	454,363.1	7.9	18,570.4	19,427.8	4.6	439,478.3	473,790.9	7.8	6,141.0	5,645.3	-8.1
34	ago-23	420,831.3	455,250.2	8.2	18,390.2	19,443.5	5.7	439,221.5	474,693.7	8.1	6,216.2	5,718.8	-8.0
35	ago-30	420,984.0	456,881.0	8.5	18,933.0	19,344.8	2.2	439,917.0	476,225.8	8.3	6,201.2	5,644.4	-9.0
36	sep-06	420,520.3	456,928.6	8.7	19,026.4	19,062.2	0.2	439,546.7	475,990.8	8.3	6,197.2	5,670.4	-8.5
37	sep-13	421,800.5	458,622.9	8.7	18,777.3	19,158.3	2.0	440,577.8	477,781.2	8.4	6,205.2	5,708.4	-8.0
38	sep-20	422,764.7	459,919.7	8.8	18,684.5	19,626.3	5.0	441,449.2	479,546.0	8.6	6,213.7	5,768.5	-7.2
39	sep-27	423,454.5	461,978.4	9.1	18,648.5	20,004.4	7.3	442,103.0	481,982.8	9.0	6,274.4	5,778.3	-7.9
40	oct-04	423,562.2	461,701.2	9.0	19,084.7	19,145.3	0.3	442,647.0	480,846.5	8.6	6,295.9	5,581.3	-11.4
41	oct-11	424,363.1	462,081.6	8.9	19,536.1	19,186.6	-1.8	443,899.1	481,268.2	8.4	6,324.8	5,591.4	-11.6
42	oct-18	425,273.8	462,335.2	8.7	19,650.2	19,099.2	-2.8	444,924.0	481,434.4	8.2	6,380.2	5,570.5	-12.7
43	oct-25	426,141.2	464,312.5	9.0	20,009.8	18,710.7	-6.5	446,150.9	483,023.2	8.3	6,282.0	5,510.8	-12.3
44	nov-01	426,774.9			19,662.4			446,437.3			6,187.9		
45	nov-08	427,008.3			19,760.9			446,769.2			6,220.2		
46	nov-15	427,872.9			19,871.0			447,743.9			6,261.4		
47	nov-22	429,406.8			20,314.8			449,721.6			6,301.2		
48	nov-29	431,591.8			20,351.5			451,943.3			6,290.5		
49	dic-06	431,233.9			19,823.0			451,056.9			6,286.5		
50	dic-13	433,100.6			20,120.4			453,221.0			6,294.9		
51	dic-20	435,528.7			20,379.2			455,907.9			6,203.1		
52	dic-27	434,913.9			19,618.9			454,532.8			6,037.0		
53	ene-03												

¹ No incluye la cartera de la FDN. Corresponde a Cartera Ajustada

Fuente: Formato 281 de la Superintendencia Financiera.

CUADRO 2
Evolucion de la Cartera Bruta por Modalidad¹

Semana	Fecha 2019	Comercial ² MM\$						Consumo ³ MM\$						Microcrédito MM\$						Hipotecaria ⁴ MM\$		
		Moneda Legal			Moneda Extranjera			Moneda Legal			Moneda Extranjera			Moneda Legal			Moneda Extranjera			Moneda Legal		
		2018	2019	Var. % Anual	2018	2019	Var. % Anual	2018	2019	Var. % Anual	2018	2019	Var. % Anual	2018	2019	Var. % Anual	2018	2019	Var. % Anual	2018	2019	Var. % Anual
1	ene-04	213,874.4	221,436.9	3.5	18,701.5	18,831.0	0.7	122,702.7	134,032.6	9.2	527.8	622.8	18.0	12,072.2	12,502.4	3.6	0.1	0.4	0.0	58,962.7	65,433.7	11.0
2	ene-11	213,497.6	220,423.0	3.2	18,265.0	18,416.6	0.8	122,750.0	133,956.9	9.1	531.3	624.4	17.5	12,025.7	12,447.7	3.5	0.1	0.4	0.0	58,956.6	65,439.3	11.0
3	ene-18	213,230.3	220,872.8	3.6	18,007.9	18,054.7	0.3	122,828.9	134,139.1	9.2	519.1	607.5	17.0	12,045.1	12,466.1	3.5	0.1	0.4	0.0	58,989.7	65,498.3	11.0
4	ene-25	213,110.8	220,054.9	3.3	17,651.5	18,304.5	3.7	123,062.7	134,633.0	9.4	507.6	615.1	21.2	12,096.5	12,521.4	3.5	0.1	0.5	0.0	59,054.1	65,617.3	11.1
5	feb-01	213,594.5	219,920.9	3.0	17,707.3	17,685.2	-0.1	123,225.5	135,166.9	9.7	504.2	601.7	19.3	12,142.1	12,572.0	3.5	0.1	0.5	0.0	59,065.2	65,764.5	11.3
6	feb-08	213,986.7	220,465.1	3.0	17,946.7	17,766.2	-1.0	123,293.4	134,984.9	9.5	517.8	594.8	14.9	12,128.8	12,546.2	3.4	0.1	0.5	0.0	59,125.0	65,810.4	11.3
7	feb-15	215,768.9	223,522.2	3.6	17,497.7	17,965.9	2.7	123,528.7	135,376.2	9.6	503.9	589.1	16.9	12,136.2	12,556.0	3.5	0.1	0.5	0.0	59,265.6	65,918.3	11.2
8	feb-22	215,586.3	223,120.8	3.5	17,345.5	17,769.5	2.4	123,774.8	135,806.1	9.7	503.6	585.2	16.2	12,171.2	12,589.2	3.4	0.1	0.5	0.0	59,366.3	66,029.4	11.2
9	mar-01	215,793.6	223,475.7	3.6	17,578.3	17,424.2	-0.9	123,804.5	136,166.5	10.0	502.3	578.4	15.1	12,202.4	12,625.0	3.5	0.1	0.6	0.0	59,702.0	66,184.1	10.9
10	mar-08	215,650.8	223,483.2	3.6	17,327.7	17,747.1	2.4	123,719.7	135,852.1	9.8	502.4	586.3	16.7	12,174.1	12,590.9	3.4	0.1	0.6	0.0	59,826.4	66,197.0	10.6
11	mar-15	218,270.6	224,109.5	2.7	17,446.3	17,523.1	0.4	123,927.7	136,239.2	9.9	497.2	576.4	15.9	12,175.7	12,593.1	3.4	0.1	0.6	0.0	59,969.4	66,292.2	10.5
12	mar-22	218,131.6	224,865.4	3.1	17,385.4	17,411.0	0.1	124,182.1	136,838.5	10.2	498.6	579.1	16.1	12,192.8	12,631.4	3.6	0.1	0.6	0.0	60,091.2	66,386.1	10.5
13	mar-29	218,217.0	225,004.8	3.1	16,790.6	17,740.3	5.7	124,316.4	137,553.9	10.6	491.5	598.4	21.8	12,228.1	12,652.7	3.5	0.1	0.6	0.0	60,225.6	66,606.3	10.6
14	abr-05	218,516.3	225,558.0	3.2	16,822.9	17,537.0	4.2	124,251.3	137,334.9	10.5	495.2	580.9	17.3	12,159.5	12,618.8	3.8	0.1	0.6	0.0	60,241.9	66,633.2	10.6
15	abr-12	218,677.8	226,203.0	3.4	16,241.1	17,436.1	7.4	124,607.7	137,784.2	10.6	481.4	582.3	21.0	12,169.7	12,612.9	3.6	0.1	0.6	0.0	60,337.8	66,700.6	10.5
16	abr-19	218,756.4	226,257.6	3.4	16,618.5	17,773.1	6.9	124,899.5	138,077.5	10.6	479.8	594.7	23.9	12,195.7	12,618.8	3.5	0.0	0.6	0.0	60,455.6	66,766.7	10.4
17	abr-26	218,705.8	226,401.4	3.5	16,764.8	18,266.1	9.0	125,286.5	138,594.5	10.6	494.5	630.7	27.5	12,243.8	12,636.5	3.2	0.0	0.6	0.0	60,619.8	66,805.5	10.2
18	may-03	218,591.2	226,281.8	3.5	16,808.5	18,171.2	8.1	125,204.4	138,748.7	10.8	500.7	627.1	25.3	12,233.6	12,639.3	3.3	0.0	0.6	0.0	60,753.0	67,002.8	10.3
19	may-10	218,967.1	226,115.2	3.3	16,774.5	18,341.7	9.3	125,381.6	138,985.8	10.9	505.2	639.5	26.6	12,215.6	12,602.6	3.2	0.0	0.6	0.0	60,840.9	67,059.1	10.2
20	may-17	219,017.4	226,720.9	3.5	17,408.0	18,592.9	6.8	125,664.7	139,462.6	11.0	522.0	634.6	21.6	12,210.5	12,611.8	3.3	0.0	0.7	0.0	60,944.9	67,188.7	10.2
21	may-24	218,952.0	226,555.1	3.5	17,169.2	18,970.4	10.5	126,059.3	140,163.3	11.2	522.8	654.1	25.1	12,252.6	12,647.1	3.2	0.0	0.7	0.0	61,118.8	67,352.1	10.2
22	may-31	219,278.9	227,222.6	3.6	16,770.3	18,962.1	13.1	126,571.9	141,091.0	11.5	516.0	660.8	28.1	12,312.0	12,692.1	3.1	0.1	0.7	0.0	61,363.8	67,635.6	10.2
23	jun-07	219,208.9	227,230.0	3.7	16,723.5	18,350.9	9.7	126,356.4	140,710.2	11.4	518.9	640.3	23.4	12,261.8	12,620.3	2.9	0.1	0.6	0.0	61,404.8	67,642.6	10.2
24	jun-14	218,822.3	228,296.9	4.3	16,967.3	18,216.6	7.4	126,610.6	141,147.4	11.5	529.6	641.6	21.1	12,245.3	12,618.3	3.0	0.1	0.7	0.0	61,512.4	67,753.3	10.1
25	jun-21	219,125.9	228,547.3	4.3	17,241.8	17,701.4	2.7	126,912.0	141,571.0	11.6	534.4	621.9	16.4	12,278.4	12,647.0	3.0	0.1	0.7	0.0	61,651.5	67,890.7	10.1
26	jun-28	219,399.1	228,387.5	4.1	17,216.8	17,526.6	1.8	127,377.5	142,396.7	11.8	544.3	637.9	17.2	12,348.2	12,692.8	2.8	0.1	0.7	429.0	61,941.9	68,133.4	10.0
27	jul-05	219,087.2	227,737.2	3.9	16,996.8	17,724.2	4.3	126,826.1	142,041.2	12.0	533.1	637.5	19.6	12,278.6	12,632.7	2.9	0.1	0.6	428.2	61,929.9	68,122.2	10.0
28	jul-12	219,464.3	227,953.9	3.9	16,961.0	17,574.0	3.6	127,010.8	142,447.8	12.2	538.8	643.2	19.4	12,278.8	12,617.0	2.8	0.2	0.6	256.7	62,025.7	68,202.7	10.0
29	jul-19	219,947.3	228,342.1	3.8	17,076.4	17,371.0	1.7	127,299.1	142,859.0	12.2	538.9	630.2	16.9	12,294.8	12,662.8	3.0	0.2	0.6	250.2	62,129.3	68,332.2	10.0
30	jul-26	219,378.2	227,823.5	3.8	16,990.2	17,816.6	4.9	127,688.6	143,573.2	12.4	550.0	652.8	18.7	12,348.1	12,713.7	3.0	0.2	0.6	254.3	62,240.4	68,490.3	10.0
31	ago-02	218,687.0	227,589.6	4.1	17,096.2	18,562.1	8.6	127,873.7	144,247.6	12.8	546.7	670.7	22.7	12,344.5	12,761.4	3.4	0.2	0.7	237.0	62,457.8	68,699.7	10.0
32	ago-09	217,182.0	227,906.3	4.9	17,352.4	18,658.2	7.5	128,079.8	144,290.1	12.7	563.1	683.7	21.4	12,302.4	12,714.4	3.3	0.2	0.7	233.9	62,515.8	68,725.4	9.9
33	ago-16	217,586.2	228,061.1	4.8	18,001.9	18,745.1	4.1	128,354.0	144,722.2	12.8	568.3	682.1	20.0	12,324.0	12,720.0	3.2	0.2	0.6	174.9	62,643.6	68,859.7	9.9
34	ago-23	216,914.4	228,114.5	5.2	17,829.4	18,763.3	5.2	128,814.8	145,385.9	12.9	560.5	679.6	21.3	12,343.7	12,741.1	3.2	0.2	0.6	144.8	62,758.4	69,008.8	10.0
35	ago-30	216,131.6	228,243.5	5.6	18,352.9	18,657.7	1.7	129,414.3	146,470.9	13.2	579.8	686.6	18.4	12,415.6	12,854.4	3.5	0.3	0.5	109.2	63,022.4	69,312.2	10.0
36	sep-06	216,072.9	228,610.8	5.8	18,447.5	18,400.4	-0.3	129,030.3	146,178.8	13.3	578.6	661.3	14.3	12,366.4	12,800.0	3.5	0.3	0.5	56.3	63,050.7	69,339.0	10.0
37	sep-13	216,774.3	229,424.1	5.8	18,203.8	18,496.3	1.6	129,483.8	146,911.1	13.5	573.2	661.5	15.4	12,381.5	12,808.5	3.4	0.3	0.5	51.5	63,160.8	69,479.1	10.0
38	sep-20	217,156.0	229,878.6	5.9	18,120.8	18,963.6	4.7	129,903.6	147,561.5	13.6	563.4	662.2	17.5	12,404.8	12,844.5	3.5	0.3	0.5	51.1	63,300.3	69,635.2	10.0
39	sep-27	217,005.9	230,898.2	6.4	18,085.0	19,318.2	6.8	130,447.1	148,357.4	13.7	563.1	685.7	21.8	12,429.0	12,919.2	3.9	0.4	0.5	26.2	63,572.5	69,803.6	9.8
40	oct-04	217,538.1	230,210.0	5.8	18,516.3	18,472.0	-0.2	130,045.6	148,620.0	14.3	568.1	672.8	18.4	12,394.0	12,892.9	4.0	0.4	0.5	25.4	63,584.6	69,978.3	10.1
41	oct-11	217,669.9	229,950.1	5.6	18,942.8	18,501.2	-2.3	130,551.1	149,183.7	14.3	592.9	685.0	15.5	12,401.0	12,875.2	3.8	0.4	0.5	23.1	63,741.0	70,072.6	9.9
42	oct-18	218,093.3	229,627.7	5.3	19,056.2	18,417.3	-3.4	130,928.1	149,625.1	14.3	593.6	681.4	14.8	12,397.7	12,875.2	3.9	0.4	0.5	23.4	63,854.7	70,207.1	9.9
43	oct-25	218,235.0	230,369.2	5.6	19,389.0	18,030.7	-7.0	131,446.3	150,608.9	14.6	620.3	679.5	9.5	12,443.6	12,942.5	4.0	0.4	0.4	17.4	64,016.4	70,391.9	10.0
44	nov-01	218,593.0			19,047.5			131,527.3			614.5			12,476.7						64,177.8		
45	nov-08	218,691.2			19,138.0			131,644.2			622.6			12,440.7						64,232.3		
46	nov-15	219,184.1			19,251.2			131,908.7			619.4			12,445.6						64,334.4		
47	nov-22	219,789.9			19,682.8			132,627.5			631.6			12,489.8						64,499.6		
48	nov-29	220,313.2			19,696.7			133,903.1			654.4			12,574.1						64,801.3		
49	dic-06	220,271.3			19,196.8			133,578.7			625.8			12,541.0						64,843.0		
50	dic-13	221,633.5			19,490.2			133,929.8			629.8			12,545.5								

CUADRO 3
Desembolsos y Tasas de Interés Cartera Comercial ¹
Moneda Legal

Semana	Fecha	Comercial ²				Ordinario				Preferencial				Tesorería			
		Desembolsos MM\$		Tasa de interés % ³		Desembolsos MM\$		Tasa de interés % ³		Desembolsos MM\$		Tasa de interés % ³		Desembolsos MM\$		Tasa de interés % ³	
		2018	2019	2018	2019	2018	2019	2018	2019	2018	2019	2018	2019	2018	2019	2018	2019
1	ene-04	2,002.4	849.4	9.21	9.68	634.9	440.5	11.49	11.42	1,311.6	405.6	8.14	7.79	55.8	3.3	8.37	10.57
2	ene-11	1,553.6	1,916.6	10.11	8.84	762.5	764.2	11.71	10.99	750.4	1,132.7	8.56	7.38	40.7	19.8	8.75	8.83
3	ene-18	2,288.3	2,330.3	9.91	9.36	1,128.2	1,247.6	11.77	10.61	979.0	1,050.4	8.27	7.86	181.0	32.3	7.15	10.24
4	ene-25	2,796.6	1,929.9	9.60	9.77	1,234.2	1,185.1	11.44	10.84	1,489.1	682.7	8.12	8.01	73.3	62.0	8.83	8.89
5	feb-01	2,915.2	2,989.5	10.05	9.38	1,483.9	1,551.1	11.56	10.73	1,380.9	1,335.7	8.46	7.97	50.3	102.7	9.18	7.28
6	feb-08	3,381.2	2,506.5	9.04	9.16	1,213.0	1,367.0	11.30	10.36	2,114.4	1,089.1	7.74	7.71	53.8	50.4	9.28	7.98
7	feb-15	4,174.4	5,000.7	9.30	8.52	1,966.4	2,157.1	10.79	9.79	2,071.6	2,787.5	7.95	7.53	136.3	56.2	8.25	9.35
8	feb-22	2,638.6	2,319.2	9.57	9.35	1,228.8	1,276.0	11.60	10.63	1,277.0	1,005.8	7.85	7.75	132.8	37.4	7.28	8.67
9	mar-01	3,694.7	3,560.1	9.72	9.20	1,629.7	1,809.4	11.77	10.59	1,921.2	1,657.0	8.12	7.79	143.8	93.8	7.91	7.31
10	mar-08	2,680.1	2,030.0	9.48	9.53	1,200.5	1,134.3	11.68	10.79	1,419.9	860.8	7.65	7.91	59.7	34.9	8.56	8.41
11	mar-15	4,507.1	2,920.6	8.78	9.03	1,435.4	1,429.8	11.13	10.50	2,996.0	1,418.8	7.63	7.50	75.7	72.0	9.81	10.23
12	mar-22	3,028.5	3,108.3	9.47	9.08	1,488.7	1,593.3	10.78	10.31	1,400.8	1,443.6	8.28	7.70	139.0	71.4	7.47	9.41
13	mar-29	2,653.1	3,933.5	9.19	8.81	1,265.6	1,779.5	11.06	10.37	1,270.3	2,056.5	7.38	7.51	117.2	97.6	8.66	7.75
14	abr-05	2,167.4	2,712.9	9.63	8.99	1,120.3	1,213.6	11.27	10.75	1,008.6	1,452.1	7.86	7.52	38.5	47.2	8.22	8.62
15	abr-12	2,938.4	3,398.9	9.57	8.53	1,277.0	1,543.4	11.20	10.04	1,567.2	1,748.1	8.31	7.13	94.2	107.4	8.56	9.59
16	abr-19	3,716.0	1,572.8	8.98	9.31	1,291.7	869.4	11.18	10.51	2,283.7	632.5	7.82	7.64	140.5	71.0	7.73	9.51
17	abr-26	2,821.1	3,241.3	9.55	8.81	1,374.5	1,498.8	11.05	10.37	1,326.8	1,654.5	8.15	7.32	119.8	88.1	7.89	10.26
18	may-03	2,104.2	2,936.4	10.11	9.32	1,097.6	1,456.8	11.60	10.70	944.2	1,333.4	8.46	7.98	62.4	146.2	8.69	7.86
19	may-10	2,796.0	2,166.0	9.06	9.45	1,187.2	1,292.7	11.21	10.53	1,559.6	824.0	7.41	7.77	49.2	49.2	9.51	9.03
20	may-17	1,923.3	2,692.4	9.90	9.27	1,097.7	1,414.1	11.12	10.55	751.6	1,200.8	8.22	7.75	73.9	77.5	9.01	9.38
21	may-24	3,412.1	2,484.8	9.10	9.23	1,448.0	1,420.7	10.81	10.46	1,915.9	989.1	7.82	7.49	48.3	75.0	9.14	8.91
22	may-31	3,798.0	4,311.1	9.48	8.71	1,917.7	2,017.3	11.23	10.21	1,698.8	2,135.6	7.68	7.38	181.5	158.2	7.78	7.63
23	jun-07	1,958.9	2,877.3	9.75	8.88	980.0	1,070.4	11.44	10.27	924.3	1,750.1	8.05	8.02	54.6	56.8	8.23	9.17
24	jun-14	2,188.8	2,896.8	9.64	9.20	1,234.3	1,573.6	10.87	10.45	909.1	1,267.4	7.94	7.63	45.4	55.9	10.22	9.72
25	jun-21	2,589.2	3,384.0	9.32	8.91	1,460.8	1,671.6	10.41	10.28	1,008.2	1,638.3	7.96	7.47	120.2	74.1	7.52	9.77
26	jun-28	3,978.0	4,935.0	9.23	8.64	1,901.9	2,106.8	10.74	10.24	1,783.3	2,683.8	7.93	7.41	292.7	144.4	7.36	8.14
27	jul-05	2,238.0	1,826.5	9.39	9.60	906.1	1,008.4	11.20	10.73	1,272.7	755.6	8.12	8.05	59.2	62.5	9.05	10.18
28	jul-12	2,304.4	2,504.3	9.53	9.32	1,210.2	1,371.5	11.01	10.23	1,034.0	1,056.8	7.82	8.11	60.1	75.9	8.96	9.79
29	jul-19	2,361.0	2,900.7	9.39	9.00	1,127.6	1,436.6	10.88	10.42	1,170.0	1,370.8	7.97	7.47	63.4	93.3	9.29	9.43
30	jul-26	2,680.5	2,707.7	9.30	9.01	1,367.1	1,381.3	10.85	10.35	1,227.4	1,252.3	7.56	7.51	85.9	74.1	9.48	9.31
31	ago-02	3,162.6	3,425.5	9.22	8.90	1,665.7	1,976.8	10.65	10.22	1,392.1	1,319.1	7.61	7.04	104.8	129.6	7.95	7.59
32	ago-09	1,722.5	2,341.4	9.32	8.64	961.5	1,014.3	10.74	10.50	717.3	1,261.9	7.42	7.07	43.7	65.2	9.01	10.15
33	ago-16	2,749.0	2,971.4	8.75	8.96	1,244.4	1,394.6	10.77	10.44	1,452.0	1,502.2	6.96	7.58	52.6	74.6	10.15	9.03
34	ago-23	2,010.2	2,673.2	9.31	8.70	1,096.6	1,258.4	10.62	10.38	871.9	1,359.5	7.59	7.09	41.7	55.3	10.50	9.93
35	ago-30	3,177.9	4,237.4	9.67	8.71	1,791.6	2,219.9	10.74	10.14	1,284.3	1,875.2	8.28	7.15	102.0	142.3	8.43	6.78
36	sep-06	2,226.0	2,311.1	9.27	8.91	1,132.4	1,197.5	10.99	10.38	1,059.9	1,068.9	7.44	7.26	33.7	44.7	9.12	8.62
37	sep-13	2,684.7	2,898.3	9.22	8.87	1,369.7	1,491.7	10.75	10.14	1,278.6	1,330.7	7.60	7.47	36.4	75.9	8.79	8.28
38	sep-20	2,470.1	3,569.4	9.41	8.57	1,344.2	1,794.7	10.66	9.74	1,041.5	1,672.1	7.76	7.25	84.4	102.6	9.86	9.44
39	sep-27	3,712.3	4,202.5	9.35	8.55	2,019.2	2,142.4	10.53	9.91	1,586.7	1,972.9	7.85	7.11	106.5	87.2	9.41	7.56
40	oct-04	2,514.2	3,910.7	9.14	8.44	1,234.9	1,910.3	10.82	10.39	1,249.9	1,850.5	7.50	6.53	29.3	150.0	8.72	7.08
41	oct-11	2,491.2	2,694.9	9.06	8.97	1,262.0	1,426.0	10.75	10.32	1,058.2	1,183.3	7.41	7.37	171.0	85.6	6.85	8.58
42	oct-18	2,490.9	2,314.5	8.67	9.00	1,152.7	1,250.4	10.51	10.33	1,287.6	985.9	7.00	7.27	50.6	78.2	9.49	9.57
43	oct-25	3,431.5	4,073.1	8.56	8.19	1,550.3	1,616.9	10.21	9.94	1,803.1	2,365.4	7.10	7.00	78.2	90.8	9.38	8.06
44	nov-01	2,920.2		9.45		1,777.9		10.56		1,071.6		7.70		70.7		8.17	
45	nov-08	1,841.3		9.38		1,043.6		10.82		769.1		7.46		28.6		8.70	
46	nov-15	2,470.5		8.98		1,250.9		10.48		1,129.9		7.31		89.7		9.19	
47	nov-22	2,665.4		9.21		1,398.3		10.60		1,168.6		7.49		98.5		9.97	
48	nov-29	4,727.0		9.07		2,187.3		10.46		2,405.1		7.85		134.6		8.42	
49	dic-06	2,764.9		9.14		1,458.9		10.52		1,275.2		7.55		30.8		9.23	
50	dic-13	3,935.8		8.70		1,670.3		10.38		2,178.3		7.45		87.2		7.87	
51	dic-20	5,235.3		8.76		2,421.7		10.05		2,700.5		7.62		113.1		8.25	
52	dic-27	4,657.5		8.94		2,234.0		10.14		2,273.8		7.87		149.7		7.11	
53	ene-03																

1/ Incluye leasing financiero

2/ Promedio ponderado por monto de las tasa de los créditos ordinarios, de tesorería y preferenciales. No incluye construcción de vivienda.

3/ Promedio ponderado por monto

Fuente: Formato 088 de la Superintendencia Financiera.

CUADRO 4

Desembolsos y Tasas de Interés Cartera de Consumo y Tarjeta de crédito ¹

Moneda Legal

Semana	Fecha	Consumo ²				Tarjetas de Crédito ³			
		Desembolsos MM\$		Tasa de interés % ⁴		Desembolsos MM\$		Tasa de interés % ⁴	
		2018	2019	2018	2019	2018	2019	2018	2019
1	ene-04	508	539	19.79	19.01	580	552	29.24	27.51
2	ene-11	604	724	19.69	19.16	562	592	29.40	27.27
3	ene-18	866	1,142	19.75	18.76	611	640	29.48	27.07
4	ene-25	1,152	1,452	19.10	18.34	594	610	29.40	26.91
5	feb-01	1,387	1,811	18.67	17.83	622	659	29.28	26.83
6	feb-08	1,083	1,271	19.05	18.65	562	607	29.53	27.24
7	feb-15	1,199	1,420	18.85	18.11	554	593	29.71	26.96
8	feb-22	1,472	1,765	18.55	17.69	576	601	29.55	27.13
9	mar-01	1,674	2,151	18.16	17.26	612	676	29.34	27.18
10	mar-08	1,104	1,252	18.63	18.31	602	645	29.21	26.78
11	mar-15	1,178	1,432	18.56	18.10	596	633	29.20	26.77
12	mar-22	1,258	1,546	18.31	17.63	588	671	29.18	26.49
13	mar-29	1,268	2,052	17.86	16.98	514	652	29.16	26.39
14	abr-05	1,027	1,335	18.79	18.24	680	690	28.90	26.39
15	abr-12	1,178	1,449	18.25	17.98	601	668	28.65	26.50
16	abr-19	1,239	971	18.19	17.87	702	557	28.69	26.94
17	abr-26	1,849	1,755	17.74	17.42	614	701	28.39	26.55
18	may-03	1,323	1,751	17.87	17.18	614	682	28.54	26.52
19	may-10	1,262	1,353	18.13	17.98	646	698	28.23	26.64
20	may-17	1,086	1,596	18.09	17.49	632	715	28.60	26.66
21	may-24	1,639	1,750	17.62	16.90	636	725	28.46	26.42
22	may-31	2,019	2,671	17.41	16.44	638	701	28.72	26.22
23	jun-07	934	1,150	18.25	17.70	623	655	28.50	26.68
24	jun-14	1,019	1,513	18.30	17.41	633	713	28.50	26.44
25	jun-21	1,406	1,666	18.12	17.01	825	788	28.65	26.47
26	jun-28	1,952	2,296	17.34	16.10	677	749	28.41	26.31
27	jul-05	772	1,219	18.59	17.45	648	737	28.48	26.65
28	jul-12	1,092	1,660	18.67	17.17	691	752	28.11	26.31
29	jul-19	1,040	1,895	18.54	16.82	615	751	27.99	26.13
30	jul-26	1,599	2,111	18.07	16.28	676	710	27.91	26.13
31	ago-02	1,780	2,518	17.95	16.14	680	738	27.89	25.72
32	ago-09	971	1,385	18.81	16.77	636	707	28.04	26.33
33	ago-16	1,318	1,839	18.37	16.57	655	646	27.78	26.06
34	ago-23	1,210	1,781	18.15	16.09	592	690	27.83	26.08
35	ago-30	2,071	3,168	17.35	14.93	642	745	27.56	25.23
36	sep-06	1,119	1,839	18.42	15.96	615	734	27.73	25.41
37	sep-13	1,283	2,146	18.00	15.66	594	735	27.52	25.58
38	sep-20	1,427	2,144	17.71	15.60	642	748	27.43	25.53
39	sep-27	2,032	2,833	17.11	15.09	650	768	27.45	26.04
40	oct-04	1,132	2,319	18.23	15.61	651	804	27.47	25.95
41	oct-11	1,327	2,032	17.87	16.05	664	783	27.19	25.65
42	oct-18	1,177	1,699	17.70	16.11	625	713	27.31	25.87
43	oct-25	1,765	2,596	17.16	15.31	632	781	26.73	25.19
44	nov-01	1,946		17.02		654		26.89	
45	nov-08	1,043		18.01		618		26.90	
46	nov-15	1,168		18.00		637		27.01	
47	nov-22	1,628		17.39		789		26.98	
48	nov-29	2,245		16.47		858		27.13	
49	dic-06	1,376		17.64		709		27.09	
50	dic-13	1,463		17.39		697		27.14	
51	dic-20	1,730		17.08		834		27.01	
52	dic-27	1,475		16.78		753		27.41	
53	ene-03								

1/ Incluye leasing financiero.

2/ Incluye créditos en pesos y en UVR.

3/ Promedio ponderado por monto. No incluye avances ni compras a 1 mes.

4/ Corresponde al promedio ponderado por monto de la tasa de los desembolsos en pesos y en UVR. Antes de realizar el promedio ponderado, a la tasa de interés de los créditos en UVR se les sumó la variación anual de la UVR de la respectiva semana.

Fuente: Formato 088 de la Superintendencia Financiera.

CUADRO 5
Desembolsos y Tasas de Interés Cartera de Microcrédito e Hipotecaria¹
Moneda Legal

Semana	Fecha	Microcrédito				Hipotecaria ²							
		Desembolsos MM\$		Tasa de interés % ³		Construcción		Adquisición					
		2018	2019	2018	2019	Desembolsos MM\$	Tasa de interés % ⁴	Desembolsos MM\$	Tasa de interés % ⁴				
					2018	2019	2018	2019	2018	2019	2018	2019	
1	ene-04	46	53	37.38	36.87	23	8	10.84	10.06	110	84	10.72	10.52
2	ene-11	74	78	37.68	38.08	27	16	10.72	10.09	110	131	10.85	10.26
3	ene-18	115	129	37.57	37.39	54	51	10.14	9.34	169	222	10.68	10.35
4	ene-25	129	144	37.18	36.81	76	87	10.05	9.06	208	239	10.78	10.40
5	feb-01	133	161	35.88	35.73	61	60	10.25	9.61	275	354	10.71	10.42
6	feb-08	104	96	37.09	37.92	71	50	9.87	9.42	158	169	10.67	10.46
7	feb-15	115	133	36.80	37.38	98	58	9.87	9.47	198	224	10.80	10.43
8	feb-22	128	139	36.55	37.06	73	68	10.08	9.30	199	246	10.80	10.47
9	mar-01	133	161	35.75	35.90	83	62	10.19	9.44	578	405	10.87	10.38
10	mar-08	100	91	37.27	37.40	70	74	10.00	10.04	238	177	10.80	10.38
11	mar-15	126	131	37.21	37.07	77	55	9.73	9.43	242	241	10.74	10.41
12	mar-22	109	141	36.77	36.48	91	95	10.08	9.33	226	247	10.76	10.47
13	mar-29	118	137	36.21	35.90	94	79	9.74	9.22	323	442	10.77	10.44
14	abr-05	80	107	37.06	36.72	56	42	9.90	9.51	163	175	10.68	10.34
15	abr-12	117	129	37.24	37.42	80	105	9.85	8.91	205	220	10.66	10.34
16	abr-19	128	91	36.79	37.61	74	27	9.87	9.33	226	159	10.67	10.37
17	abr-26	138	116	36.87	36.70	89	141	9.65	8.85	375	274	10.66	10.39
18	may-03	105	121	36.17	35.90	54	58	10.02	9.05	282	360	10.61	10.41
19	may-10	112	106	37.68	37.90	65	60	9.69	9.67	214	188	10.56	10.45
20	may-17	99	126	36.99	37.02	53	68	9.29	9.02	203	262	10.61	10.44
21	may-24	136	138	36.79	36.75	63	59	9.59	9.33	280	287	10.62	10.55
22	may-31	154	183	35.73	35.37	69	76	9.53	9.13	473	552	10.61	10.50
23	jun-07	67	59	37.38	36.43	43	89	9.72	9.79	154	128	10.70	10.57
24	jun-14	97	126	37.12	37.36	46	102	9.61	9.02	197	235	10.68	10.44
25	jun-21	128	135	36.65	36.77	78	48	9.59	9.27	261	266	10.53	10.49
26	jun-28	152	144	36.34	35.73	76	59	9.22	9.22	504	455	10.52	10.52
27	jul-05	71	90	36.58	35.99	26	58	9.50	9.92	129	153	10.60	10.47
28	jul-12	111	120	37.64	37.35	73	77	9.44	9.58	220	221	10.54	10.44
29	jul-19	107	142	37.13	36.99	76	79	9.19	9.05	201	275	10.61	10.47
30	jul-26	136	134	36.73	36.32	83	73	9.38	9.10	332	290	10.56	10.51
31	ago-02	129	155	36.14	35.34	68	83	9.60	9.07	382	481	10.49	10.41
32	ago-09	89	83	37.38	37.34	57	55	8.90	8.94	170	158	10.55	10.45
33	ago-16	129	134	37.05	37.35	81	63	9.22	9.54	245	254	10.57	10.42
34	ago-23	106	112	36.79	36.82	110	58	9.04	9.15	217	250	10.50	10.47
35	ago-30	172	183	35.69	35.76	88	104	9.33	9.46	539	540	10.46	10.40
36	sep-06	80	108	37.09	36.43	71	52	9.03	9.41	173	185	10.50	10.40
37	sep-13	123	126	36.77	37.07	71	58	9.52	9.39	239	261	10.49	10.39
38	sep-20	130	136	36.53	36.64	67	65	9.50	9.14	273	297	10.48	10.38
39	sep-27	160	158	35.81	35.74	80	84	8.99	9.67	528	433	10.46	10.38
40	oct-04	99	136	36.36	35.00	77	47	9.43	9.66	189	375	10.48	10.38
41	oct-11	123	122	36.85	37.18	63	55	9.40	9.17	271	236	10.42	10.37
42	oct-18	103	112	36.71	36.70	73	37	8.80	9.60	198	242	10.52	10.49
43	oct-25	136	149	36.37	36.23	75	96	9.36	9.61	283	328	10.47	10.38
44	nov-01	140		35.48		92		9.26		411		10.42	
45	nov-08	82		37.35		60		9.08		165		10.50	
46	nov-15	108		36.89		74		9.21		193		10.49	
47	nov-22	148		36.77		95		8.86		284		10.49	
48	nov-29	181		36.06		73		9.04		545		10.41	
49	dic-06	93		36.93		55		9.58		199		10.46	
50	dic-13	117		37.65		89		9.27		268		10.42	
51	dic-20	137		37.09		153		9.10		395		10.31	
52	dic-27	104		36.21		122		10.37		487		10.40	
53	ene-03												

1/ Incluye leasing financiero.

2/ Incluye créditos en pesos y en UVR.

3/ Promedio ponderado por monto

4/ Corresponde al promedio ponderado por monto de la tasa de los desembolsos en pesos y en UVR. Antes de realizar el promedio ponderado, a la tasa de interés de los créditos en UVR se les sumó la variación anual de la UVR de la respectiva semana.

Fuente: Formato 088 de la Superintendencia Financiera.

GRAFICO 1

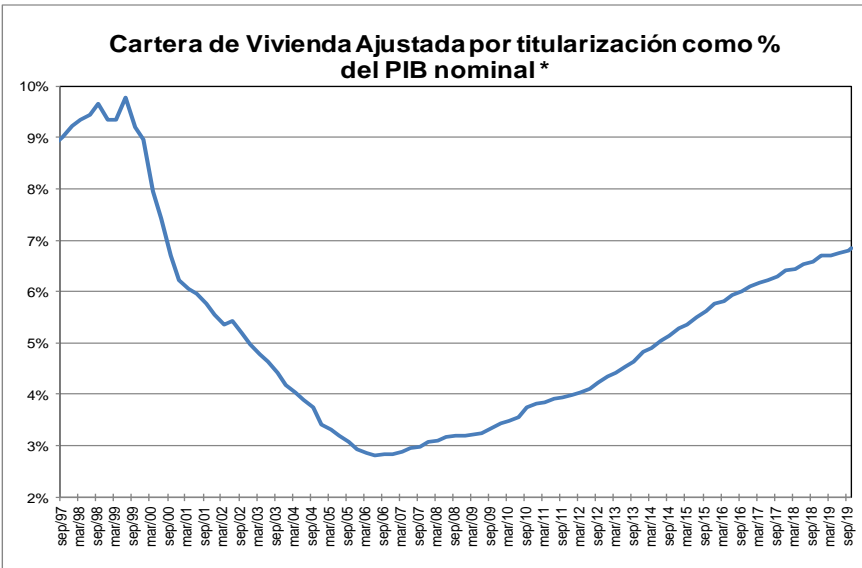
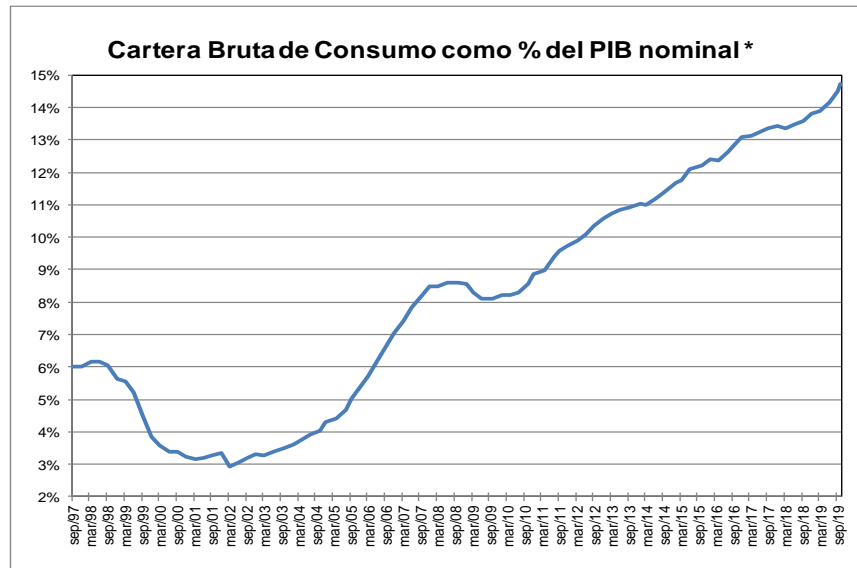
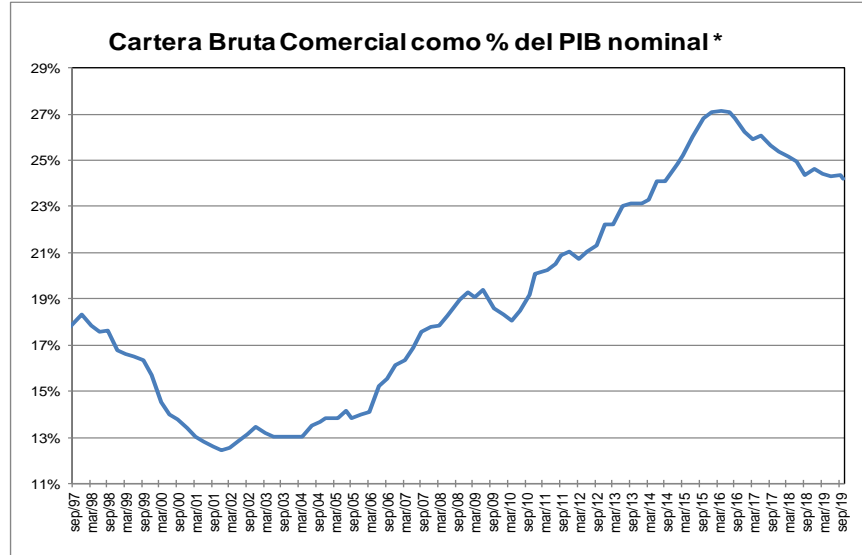
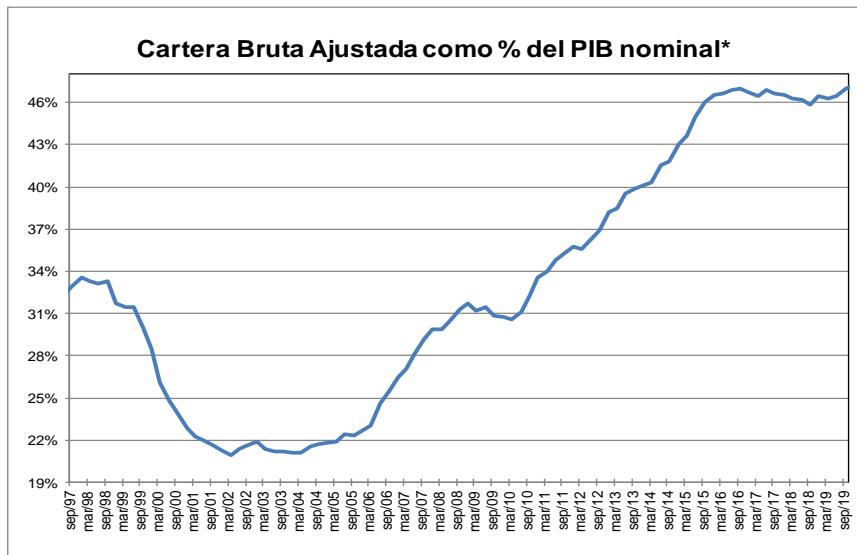

* Corresponde a cartera en moneda total. El PIB se refiere al nominal sin desestacionalizar.

Fuente: A partir de 2002 Formato 281 de la Superintendencia financiera de Colombia y ajustes del BR. Antes balances mensuales. Los datos de octubre de 2019 se encuentran hasta el día 25.

El PIB del III trimestre de 2019 corresponde a estimaciones del Banco de la República.

GRAFICO 2
Cartera e Inversiones (brutas) / Total Activos *
(Moneda Total)

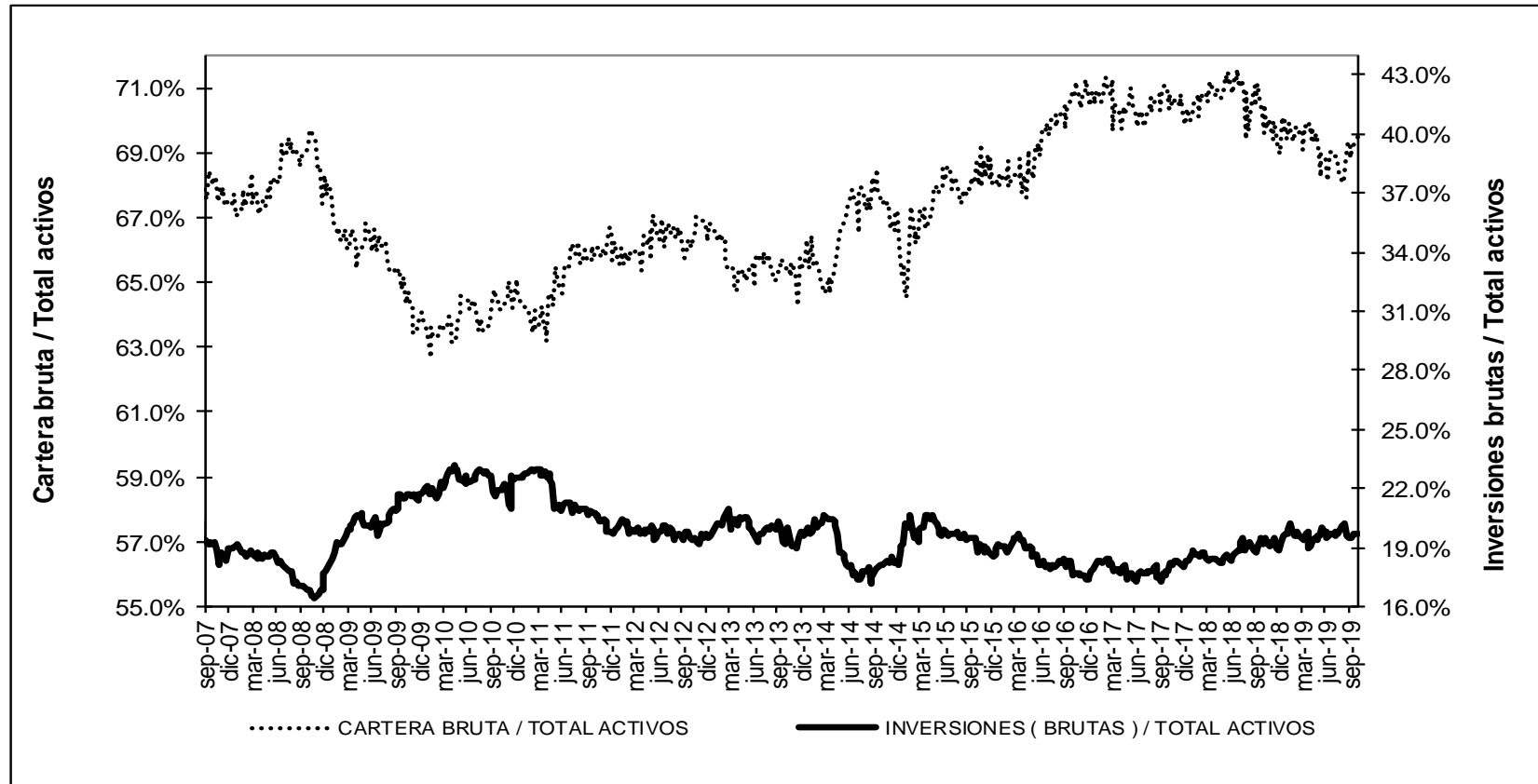

* Sin entidades financieras especiales

Fuente: Banco de la República

ANEXO 4. MERCADO CAMBIARIO²

Gráfico 1

TRM-Devaluación Año Corrido Anualizada y Año Completo

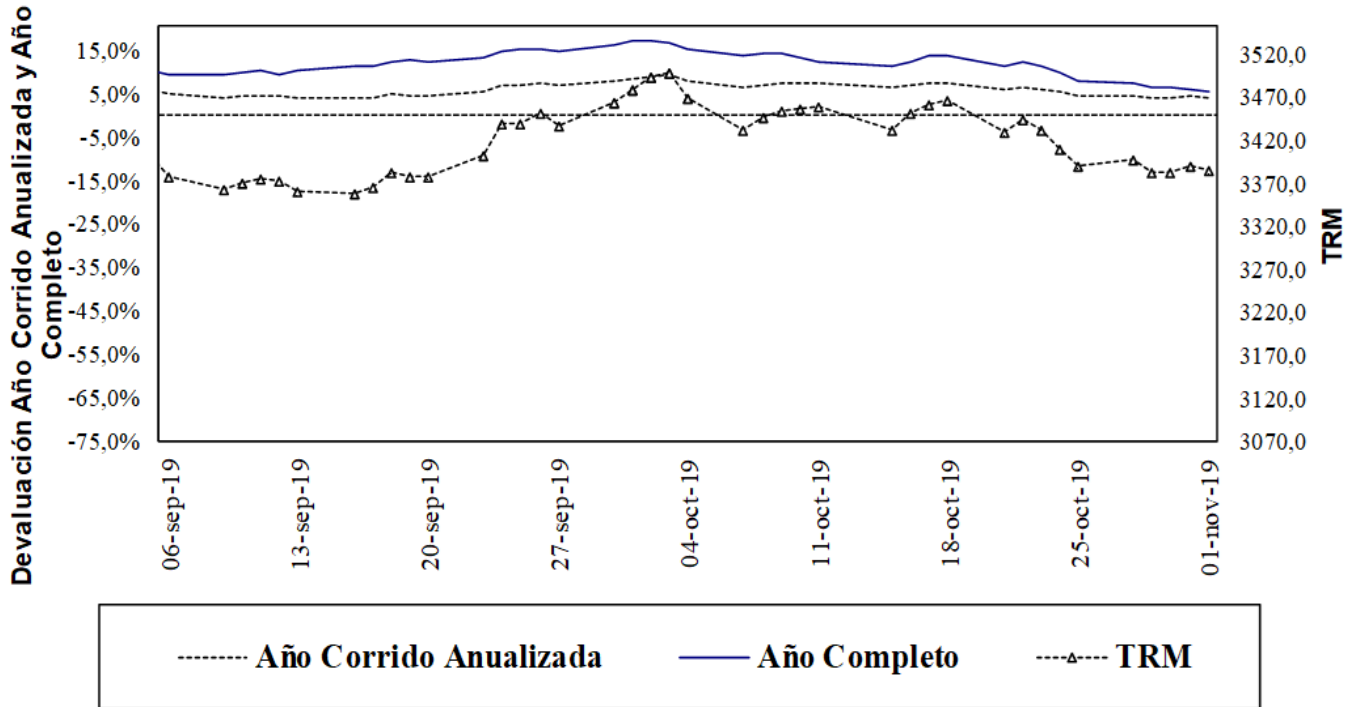

Fuente: Superfinanciera, Banco de la República

Gráfico 2

Indice de Tasa de Cambio Real Promedio
Promedio Total-Ponderaciones según promedios móviles de orden 12

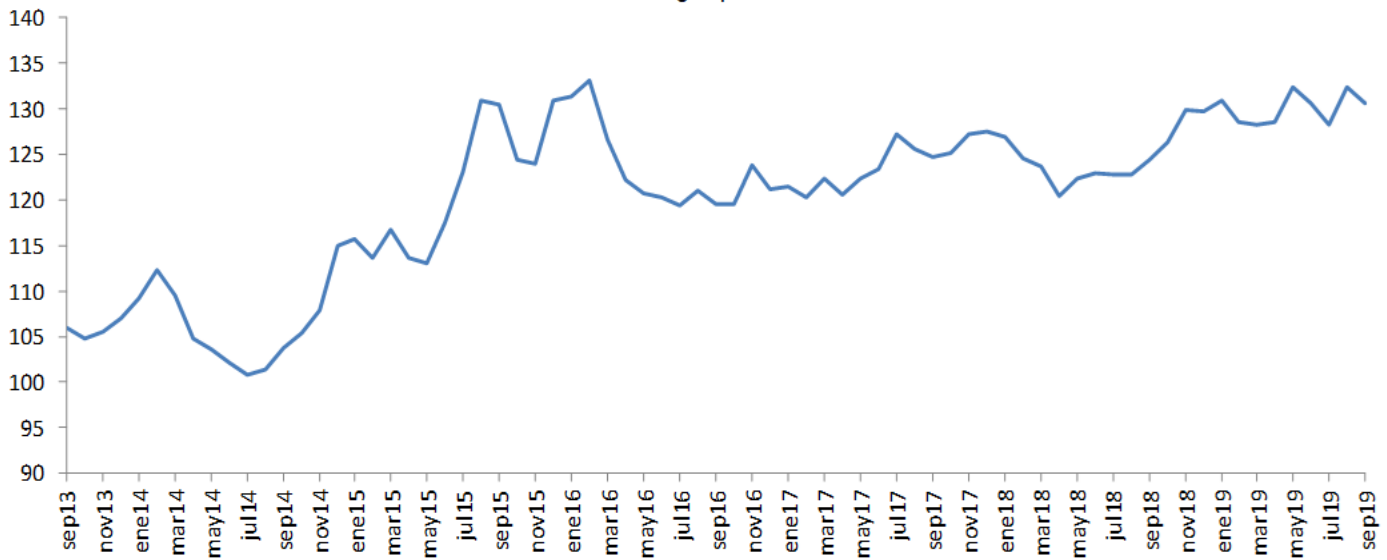

Fuente: Banco de la República

² Las operaciones y posiciones de derivados de los IMC no incluyen las de las sociedades comisionistas de bolsa.

ANEXO 5: MERCADO FORWARD

Cuadro 3

SALDOS DE OPERACIONES FORWARD												
millones de USD	SALDOS DE COMPRA DEL SF CON:				SALDOS DE VENTA DEL SF CON:				SALDOS NETOS DE COMPRA DEL SF CON: (compras-ventas)			SALDO COMPRAS NETAS SF
	Fondos Pensiones	Intragrupoy Offshore	Interbancario	Resto	Fondos Pensiones	Intragrupoy Offshore	Interbancario	Resto	Fondos Pensiones	Intragrupoy Offshore	Resto	
30-sep-19	\$ 3.802	\$ 8.618	\$ 10.580	\$ 4.466	\$ 1.921	\$ 9.882	\$ 10.580	\$ 6.681	\$ 1.880	-\$ 1.264	-\$ 2.215	-\$ 1.598
1-oct-19	\$ 3.903	\$ 8.464	\$ 10.272	\$ 4.503	\$ 1.961	\$ 9.867	\$ 10.272	\$ 6.673	\$ 1.943	-\$ 1.403	-\$ 2.170	-\$ 1.631
2-oct-19	\$ 3.968	\$ 8.588	\$ 10.509	\$ 4.511	\$ 1.961	\$ 10.113	\$ 10.509	\$ 6.651	\$ 2.007	-\$ 1.526	-\$ 2.140	-\$ 1.659
3-oct-19	\$ 4.289	\$ 8.486	\$ 10.455	\$ 4.515	\$ 2.334	\$ 9.825	\$ 10.455	\$ 6.654	\$ 1.956	-\$ 1.339	-\$ 2.139	-\$ 1.522
4-oct-19	\$ 4.315	\$ 8.552	\$ 10.535	\$ 4.506	\$ 2.391	\$ 9.717	\$ 10.535	\$ 6.706	\$ 1.924	-\$ 1.166	-\$ 2.200	-\$ 1.442
7-oct-19	\$ 4.325	\$ 8.454	\$ 10.494	\$ 4.505	\$ 2.370	\$ 9.569	\$ 10.494	\$ 6.694	\$ 1.955	-\$ 1.114	-\$ 2.189	-\$ 1.348
8-oct-19	\$ 4.339	\$ 8.387	\$ 10.595	\$ 4.509	\$ 2.429	\$ 9.534	\$ 10.595	\$ 6.730	\$ 1.910	-\$ 1.148	-\$ 2.221	-\$ 1.458
9-oct-19	\$ 3.701	\$ 8.187	\$ 10.445	\$ 4.463	\$ 1.943	\$ 9.169	\$ 10.445	\$ 6.667	\$ 1.759	-\$ 982	-\$ 2.204	-\$ 1.428
10-oct-19	\$ 3.545	\$ 7.686	\$ 10.139	\$ 4.478	\$ 1.830	\$ 8.506	\$ 10.139	\$ 6.688	\$ 1.715	-\$ 820	-\$ 2.210	-\$ 1.314
11-oct-19	\$ 3.543	\$ 7.873	\$ 10.034	\$ 4.441	\$ 1.843	\$ 8.479	\$ 10.034	\$ 6.754	\$ 1.700	-\$ 606	-\$ 2.312	-\$ 1.219
14-oct-19	\$ 3.543	\$ 7.870	\$ 10.034	\$ 4.441	\$ 1.843	\$ 8.479	\$ 10.034	\$ 6.754	\$ 1.700	-\$ 609	-\$ 2.313	-\$ 1.222
15-oct-19	\$ 3.675	\$ 7.830	\$ 10.049	\$ 4.423	\$ 1.923	\$ 8.597	\$ 10.049	\$ 6.725	\$ 1.753	-\$ 768	-\$ 2.302	-\$ 1.317
16-oct-19	\$ 3.758	\$ 7.974	\$ 10.079	\$ 4.449	\$ 1.953	\$ 8.784	\$ 10.079	\$ 6.683	\$ 1.806	-\$ 811	-\$ 2.234	-\$ 1.239
17-oct-19	\$ 3.662	\$ 7.758	\$ 10.017	\$ 4.420	\$ 1.902	\$ 8.515	\$ 10.017	\$ 6.608	\$ 1.760	-\$ 757	-\$ 2.188	-\$ 1.185
18-oct-19	\$ 3.650	\$ 7.942	\$ 10.111	\$ 4.485	\$ 1.838	\$ 8.672	\$ 10.111	\$ 6.710	\$ 1.813	-\$ 730	-\$ 2.225	-\$ 1.142
21-oct-19	\$ 3.726	\$ 8.120	\$ 10.000	\$ 4.418	\$ 1.856	\$ 8.856	\$ 10.000	\$ 6.590	\$ 1.870	-\$ 736	-\$ 2.172	-\$ 1.038
22-oct-19	\$ 3.835	\$ 8.229	\$ 10.020	\$ 4.395	\$ 1.930	\$ 8.820	\$ 10.020	\$ 6.625	\$ 1.904	-\$ 591	-\$ 2.230	-\$ 917
23-oct-19	\$ 3.910	\$ 8.281	\$ 9.972	\$ 4.388	\$ 1.970	\$ 8.697	\$ 9.972	\$ 6.787	\$ 1.940	-\$ 416	-\$ 2.399	-\$ 874
24-oct-19	\$ 3.951	\$ 8.232	\$ 9.665	\$ 4.387	\$ 1.897	\$ 8.516	\$ 9.665	\$ 6.861	\$ 2.054	-\$ 283	-\$ 2.475	-\$ 704
25-oct-19	\$ 4.062	\$ 8.449	\$ 9.768	\$ 4.455	\$ 1.969	\$ 8.707	\$ 9.768	\$ 6.973	\$ 2.092	-\$ 259	-\$ 2.519	-\$ 685
28-oct-19	\$ 4.134	\$ 8.623	\$ 9.879	\$ 4.475	\$ 2.029	\$ 8.796	\$ 9.879	\$ 7.062	\$ 2.104	-\$ 173	-\$ 2.588	-\$ 657
29-oct-19	\$ 4.151	\$ 9.110	\$ 9.768	\$ 4.505	\$ 2.062	\$ 9.273	\$ 9.768	\$ 7.143	\$ 2.088	-\$ 164	-\$ 2.638	-\$ 713
30-oct-19	\$ 4.153	\$ 9.234	\$ 9.629	\$ 4.404	\$ 2.118	\$ 9.363	\$ 9.629	\$ 7.015	\$ 2.035	-\$ 129	-\$ 2.611	-\$ 705
31-oct-19	\$ 4.215	\$ 8.593	\$ 9.207	\$ 4.399	\$ 2.068	\$ 8.763	\$ 9.207	\$ 7.109	\$ 2.147	-\$ 170	-\$ 2.710	-\$ 733

Gráfico 1

SALDOS DE COMPRA Y VENTA DE FORWARDS DE LOS IMC AL RESTO DE AGENTES
(Excluye interbancario, FPC, intragrupo y offshore)



Gráfico 2



Gráfico 3

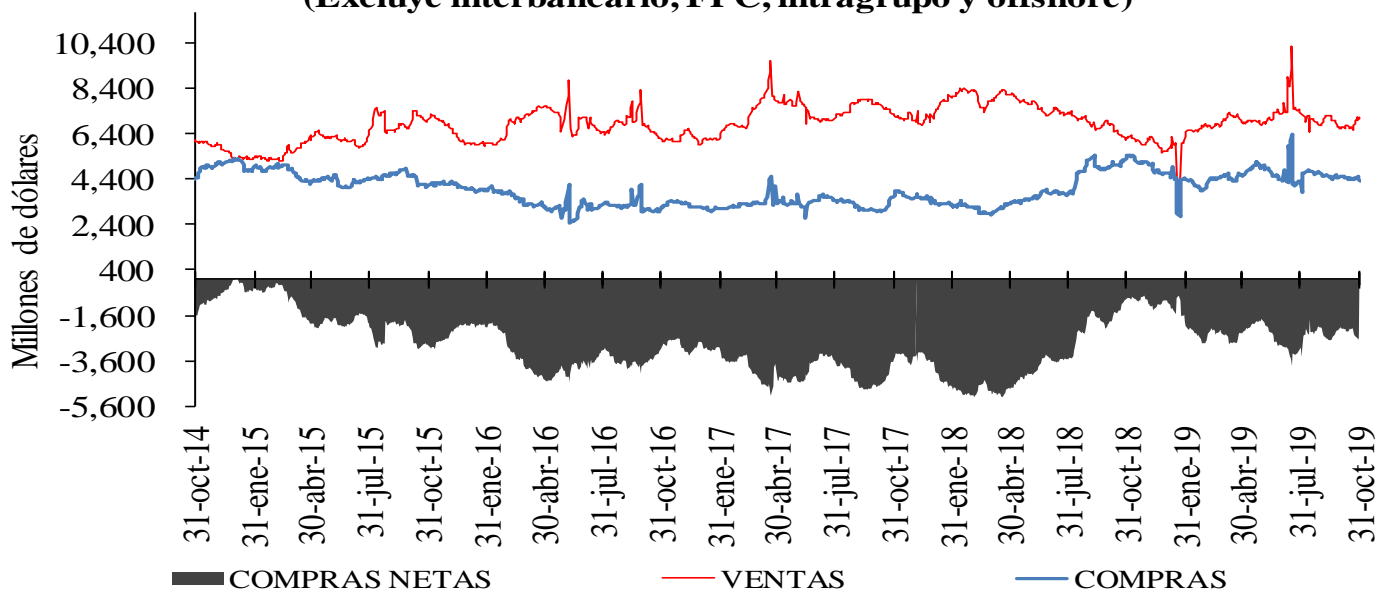

Cuadro 4

Devaluación implícita y tasas de interés

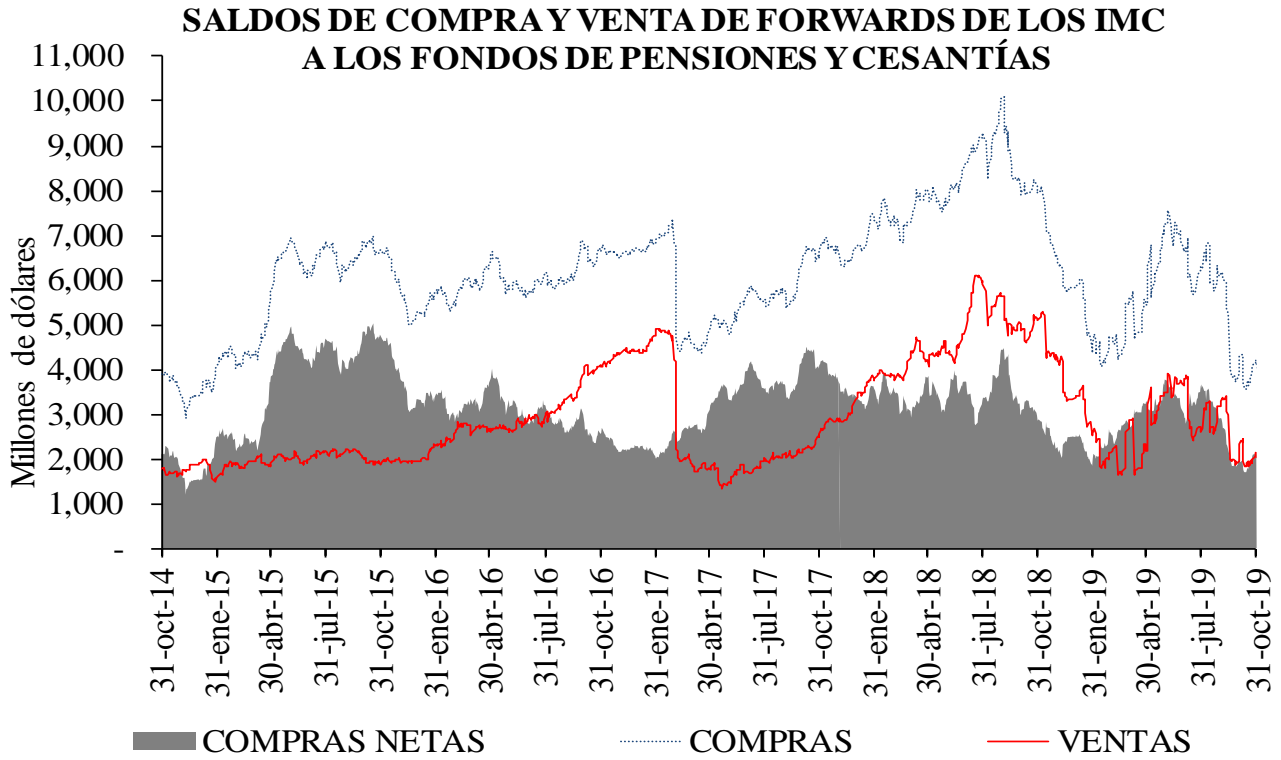
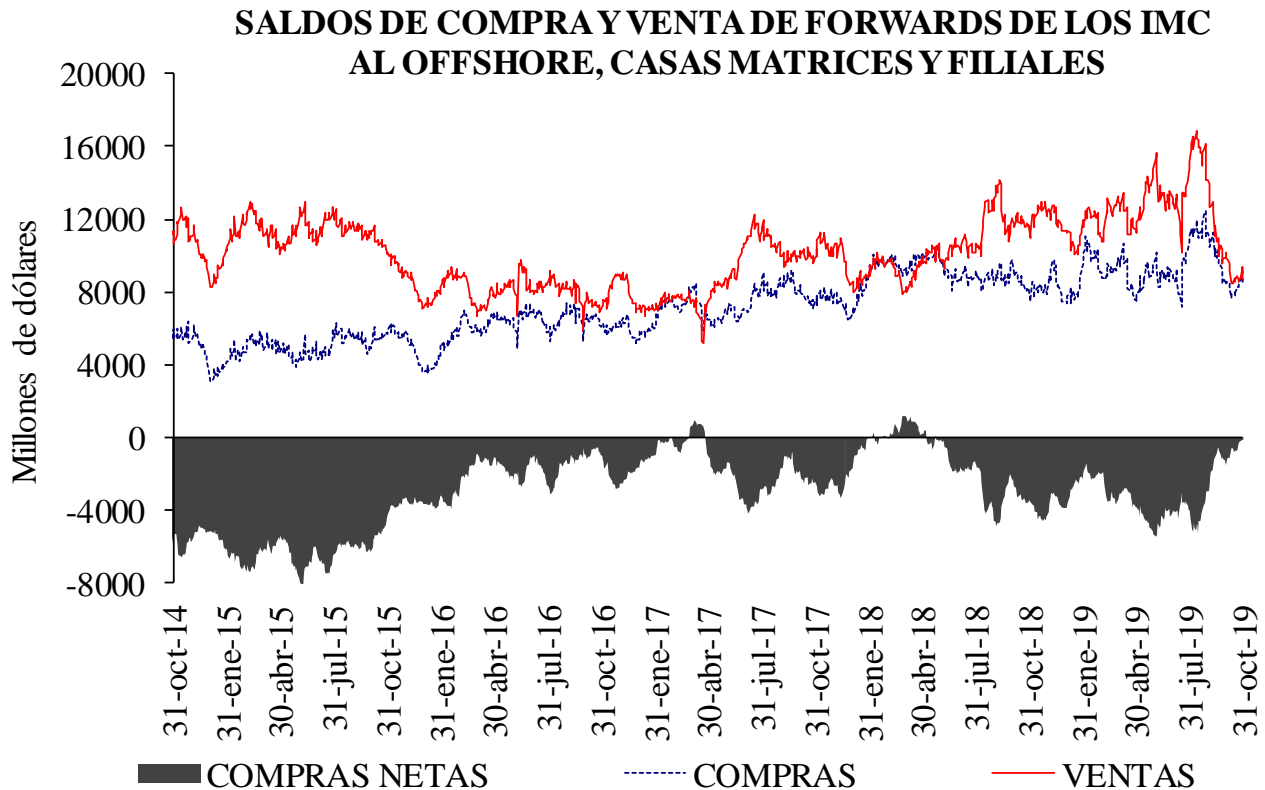
DIFERENCIA DEVIMPAN - DIFERENCIAL TASAS DE INTERÉS*						
	Al resto del real		A Offshore, IG y otros financieros**		A FPC y fiduciarias	
	Compras	Ventas	Compras	Ventas	Compras	Ventas
3-14	-1,58%	0,96%	-0,91%	-0,62%	-0,86%	-0,65%
15-35	2,77%	4,31%	3,38%	3,54%	3,43%	3,52%
36-60	-1,01%	0,23%	-0,66%	-0,11%	-0,40%	-0,35%
61-90	3,65%	4,57%	4,21%	5,69%	4,04%	0,00%
91-180	4,10%	4,85%	4,05%	5,72%	0,00%	0,00%
>180	0,51%	1,07%	0,59%	1,83%	0,00%	0,00%
Total	1,16%	3,29%	1,58%	2,41%	1,85%	1,36%

**IG: Intragrupo

Cuadro 5

Tasas forward promedio y expectativas de tasa de cambio

Tasa promedio de operaciones forward ^{1/}						
	Semana de Vencimiento					
Semana de Negociación	31-oct-19		07-nov-19		14-nov-19	
	No.Obs.	Tasa Prom	No.Obs.	Tasa Prom	No.Obs.	Tasa Prom
24-oct-19	294	3,411.63	154	3,410.28	n.d.	n.d.
31-oct-19	135	3,380.97	213	3,381.66	147	3,385.13

1/ Tasa forward operaciones fecha cumplimiento +/- 5 días a la fecha en cumplimiento.

Cuadro 6

Pronóstico a:	ENCUESTA DE EXPECTATIVAS DEL BR									
	ene-19	feb-19	mar-19	abr-19	may-19	jun-19	jul-19	ago-19	sep-19	oct-19
Fin de mes	\$ 3,135.19	\$ 3,123.86	\$ 3,116.54	\$ 3,100.07	\$ 3,226.87	\$ 3,242.09	\$ 3,202.91	\$ 3,369.25	\$ 3,370.11	\$ 3,433.18
dic-19	\$ 3,134.39	\$ 3,136.15	\$ 3,126.43	\$ 3,113.47	\$ 3,144.08	\$ 3,195.47	\$ 3,189.57	\$ 3,249.55	\$ 3,320.01	\$ 3,382.53
dic-20	\$ 3,092.71	\$ 3,110.95	\$ 3,111.92	\$ 3,094.32	\$ 3,121.70	\$ 3,148.11	\$ 3,162.25	\$ 3,214.10	\$ 3,273.59	\$ 3,309.02

ANEXO 6: MERCADO DE DEUDA PÚBLICA

Cuadro 1 Colocaciones de títulos TES “B” por subasta

(PESOS)

Fecha de cumplimiento	Fecha de emisión	Fecha de Vencimiento	Plazo	Valor nominal aprobado	Valor costo aprobado	Precio	Tasa de corte	Tasa cupón
29-oct-19	10-sep-19	09-sep-20	364 días	350.000.000.000	336.549.500.000	96,157	4,645	
22-oct-19	10-sep-19	09-sep-20	364 días	350.000.000.000	336.049.000.000	96,014	4,719	
15-oct-19	10-sep-19	09-sep-20	364 días	350.000.000.000	335.807.500.000	95,945	4,699	
08-oct-19	10-sep-19	09-sep-20	364 días	350.000.000.000	335.748.000.000	95,928	4,620	
01-oct-19	10-sep-19	09-sep-20	364 días	350.000.000.000	335.517.000.000	95,862	4,600	
23-ago-19	26-nov-17	26-nov-25	8 años/2		0		5,408	6,25
14-ago-19	26-nov-17	26-nov-25	8 años	82.690.900.000	89.999.948.651	108,839	5,405	6,25
02-ago-19	26-nov-17	26-nov-25	8 años/2	0	0		5,326	6,25
24-jul-19	26-nov-17	26-nov-25	8 años	70.500.000.000	76.920.435.000	109,107	5,295	6,25
19-jul-19	26-nov-17	26-nov-25	8 años/2	51.405.300.000	55.675.538.271	108,307	5,428	6,25
23-ago-19	28-abr-12	28-abr-28	16 años/2		0		5,810	6,00
14-ago-19	28-abr-12	28-abr-28	16 años	124.251.300.000	127.999.961.721	103,017	5,809	6,00
02-ago-19	28-abr-12	28-abr-28	16 años/2	0	0		5,740	6,00
24-jul-19	28-abr-12	28-abr-28	16 años	85.500.000.000	88.387.335.000	103,377	5,707	6,00
19-jul-19	28-abr-12	28-abr-28	16 años/2	89.971.300.000	92.417.619.647	102,719	5,792	6,00
23-ago-19	18-oct-18	18-oct-34	16 años/2	37.187.600.000	43.019.731.308	115,683	6,254	7,25
14-ago-19	18-oct-18	18-oct-34	16 años	114.407.500.000	131.999.941.275	115,377	6,267	7,25
02-ago-19	18-oct-18	18-oct-34	16 años/2	0	0		6,139	7,25
24-jul-19	18-oct-18	18-oct-34	16 años	158.622.600.000	184.692.224.310	116,435	6,126	7,25
19-jul-19	18-oct-18	18-oct-34	16 años/2	39.859.800.000	45.896.965.308	115,146	6,241	7,25

(UVR´s)

Fecha de cumplimiento	Fecha de emisión	Fecha de Vencimiento	Plazo	Valor nominal aprobado	Valor costo aprobado	Precio	Tasa de corte	Tasa cupón
30-ago-19	23-feb-06	23-feb-23	17 años/2		0		1,665	4,75
21-ago-19	23-feb-06	23-feb-23	17 años	162.963.000	183.998.264	112,908	1,622	4,75
20-ago-19	23-feb-06	23-feb-23	17 años/2	113.098.000	127.380.015	112,628	1,698	4,75
08-ago-19	23-feb-06	23-feb-23	17 años	149.997.000	168.998.620	112,668	1,670	4,75
26-jul-19	23-feb-06	23-feb-23	17 años/2	94.434.000	106.069.213	112,321	1,746	4,75
17-jul-19	23-feb-06	23-feb-23	17 años	121.005.000	135.999.940	112,392	1,714	4,75
30-ago-19	17-mar-16	17-mar-27	11 años/2		0		2,139	3,30
21-ago-19	17-mar-16	17-mar-27	11 años	288.275.000	315.799.497	109,548	2,125	3,30
20-ago-19	17-mar-16	17-mar-27	11 años/2	125.453.000	136.777.642	109,027	2,196	3,30
08-ago-19	17-mar-16	17-mar-27	11 años	165.148.000	179.999.760	108,993	2,190	3,30
26-jul-19	17-mar-16	17-mar-27	11 años/2	249.970.000	267.820.358	107,141	2,435	3,30
17-jul-19	17-mar-16	17-mar-27	11 años	313.686.000	335.998.485	107,113	2,430	3,30
30-ago-19	25-feb-19	25-feb-37	18 años/2		0		2,754	3,75
21-ago-19	25-feb-19	25-feb-37	18 años	147.785.000	170.999.068	115,708	2,740	3,75
20-ago-19	25-feb-19	25-feb-37	18 años/2	85.466.000	98.565.374	115,327	2,765	3,75
08-ago-19	25-feb-19	25-feb-37	18 años	182.089.000	209.999.602	115,328	2,758	3,75
26-jul-19	25-feb-19	25-feb-37	18 años/2	145.311.000	159.425.057	109,713	3,138	3,75
17-jul-19	25-feb-19	25-feb-37	18 años	181.988.000	199.999.352	109,897	3,119	3,75

1/Es segunda vuelta en la que únicamente presentan los Creadores de Mercado que se les haya aprobado en la primera subasta.

2/Colocación no competitiva en la que únicamente presentan los Creadores de Mercado que se les haya aprobado en la primera subasta

Cuadro 2

Mercado Primario

TES DE CORTO PLAZO - OPERACIONES DE TESORERIA (\$m)				
	Subasta	Cancelados	Saldo en Circulación	Participación %
Tes Corto Plazo	15.385.999	9.749.998	15.385.999	81,0%
Cupo en Administración Vigente 2019			19.000.000	
Saldo por Colocar			3.614.002	19,0%

Fuente: Departamento de Fiduciaria y Valores. Datos al 1 de noviembre de 2019.

Tipo	Denominaciones Originales				Pesos (\$ mm)				Part. %	
	Subasta	Convenida	Forzosa	Total	Subasta	Convenidas	Forzosa	Total		
Tasa Fija Pesos (millones)	13.602.364	6.979.246	686.388	21.267.998	13.602	6.979	686	21.268	70%	
Tasa Variable Pesos (millones)	0	0	0	0	0	0	0	0	0%	
UVR (millones)	24.168	9.875,7	0	34.043,7	6.598	2.696	0	9.294	30%	
USD (millones)	0	0,0	0	0	0	0	0	0	0%	
(1) Total Colocado					20.200	9.675	686	30.561,9	87,5%	
Participación Porcentual					66%	32%	2%			
(2) Cupo de Administración para año 2019									34.940	100,0%
Saldo por Colocar (2) - (1)									4.378	12,5%

Fuente: Departamento de Fiduciaria y Valores.

Datos al 1 de noviembre de 2019.

Cuadro 3

Proyección de vencimientos de TES denominados en pesos					
TES EN PESOS (miles de millones de pesos)	CONCEPTO	TOTAL SEMANA	SECTOR FINANCIERO (1)	FOGAFIN	OTROS
SEMANA DEL 3 DE NOVIEMBRE AL 9 DE NOVIEMBRE	CAPITAL	\$ -	\$ -	\$ -	\$ -
	INTERESES (2)	\$ -	\$ -	\$ -	\$ -
SEMANA DEL 10 DE NOVIEMBRE AL 16 DE NOVIEMBRE	CAPITAL	\$ -	\$ -	\$ -	\$ -
	INTERESES (2)	\$ -	\$ -	\$ -	\$ -
SEMANA DEL 17 DE NOVIEMBRE AL 23 DE NOVIEMBRE	CAPITAL	\$ -	\$ -	\$ -	\$ -
	INTERESES (2)	\$ -	\$ -	\$ -	\$ -
SEMANA DEL 24 DE NOVIEMBRE AL 30 DE NOVIEMBRE	CAPITAL	\$ -	\$ -	\$ -	\$ -
	INTERESES (2)	\$ 1.217,00	\$ 226,57	\$ 30,73	\$ 959,71
SEMANA DEL 1 DE DICIEMBRE AL 7 DE DICIEMBRE	CAPITAL	\$ -	\$ -	\$ -	\$ -
	INTERESES (2)	\$ -	\$ -	\$ -	\$ -

Fuente: Departamento de Fiduciaria y Valores

(1) Incluye Bancos, CF, CFC, CAV, Fiduciarias, Fondos de Pensiones Privados y Comisionistas de Bolsa

(2) Incluye Cupones e Intereses

Gráfico 1

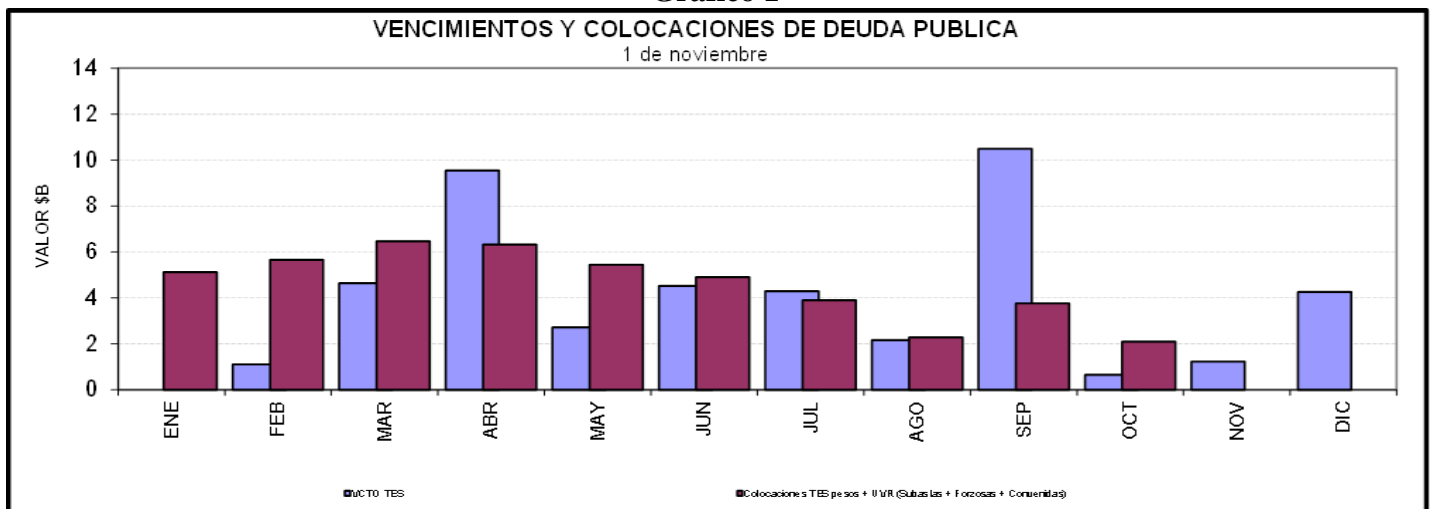

Cuadro 4
Saldos de deuda pública y Tenedores

		Vencimiento				TOTAL	
		Vence 2019		Vence después			
Denominación	Plazo	Saldo en Circulación (\$mm)	Participación	Saldo en Circulación (\$mm)	Participación	Saldo en Circulación (\$mm)	Participación
PESOS	<365 Días	\$ 4'250.0	1.3%	\$ 22'496.8	7.1%	\$ 26'746.8	8.5%
	2	\$ -	0.0%	\$ 33'484.9	10.6%	\$ 33'484.9	10.6%
	4	\$ -	0.0%	\$ 26'890.0	8.5%	\$ 26'890.0	8.5%
	6	\$ -	0.0%	\$ 48'314.6	15.3%	\$ 48'314.6	15.3%
	8	\$ -	0.0%	\$ 30'101.6	9.5%	\$ 30'101.6	9.5%
	10	\$ -	0.0%	\$ 17'586.5	5.6%	\$ 17'586.5	5.6%
	12	\$ -	0.0%	\$ 18'446.2	5.8%	\$ 18'446.2	5.8%
	14	\$ -	0.0%	\$ 9'107.9	2.9%	\$ 9'107.9	2.9%
	Total		\$ 4'250.0	1.3%	\$ 206'428.5	65.3%	\$ 210'678.5
UVR	1	\$ -	0.0%	\$ -	0.0%	\$ -	0.0%
	3	\$ -	0.0%	\$ 28'115.3	8.9%	\$ 28'115.3	8.9%
	5	\$ -	0.0%	\$ 10'596.9	3.4%	\$ 10'596.9	3.4%
	7	\$ -	0.0%	\$ 16'917.6	5.4%	\$ 16'917.6	5.4%
	13	\$ -	0.0%	\$ 10'235.2	3.2%	\$ 10'235.2	3.2%
	15	\$ -	0.0%	\$ 15'270.7	4.8%	\$ 15'270.7	4.8%
	17	\$ -	0.0%	\$ 5'383.1	1.7%	\$ 5'383.1	1.7%
	29	\$ -	0.0%	\$ 3'148.5	1.0%	\$ 3'148.5	1.0%
	Total		\$ -	0.0%	\$ 105'410.0	33.4%	\$ 105'410.0
Total		\$ 4'250.0	1.3%	\$ 311'838.5	98.7%	\$ 316'088.5	100.0%

* Datos actualizados al 01 nov 2019

Fuente: Banco de la República

Cuadro 7

Montos Negociados Mercado Secundario TES

Miles de millones de pesos

	SEN					MEC				
	TF	DOL	IPC	UVR	Total	TF	DOL	IPC	UVR	Total
Promedio Diario										
Semana Actual	2.217,38	0,00	0,00	1,40	2.218,78	2.340,70	0,00	0,00	0,73	2.341,43
Semana Anterior	1.759,75	0,00	0,00	1,80	1.761,55	1.816,73	0,00	0,00	1,29	1.818,02
Diferencia	457,63	0,00	0,00	-0,39	457,23	523,98	0,00	0,00	-0,56	523,41
Trimestre Anterior	1.353,88	0,00	0,00	1,79	1.355,67	1.679,56	0,00	0,00	1,44	1.680,99
Diferencia	863,50	0,00	0,00	-0,39	863,11	661,15	0,00	0,00	-0,71	660,44

Fuente: BVC. Datos al 01 de noviembre del 2019

Gráfico 2
Curvas UVR Spot
25 oct 2019 y 01 nov 2019

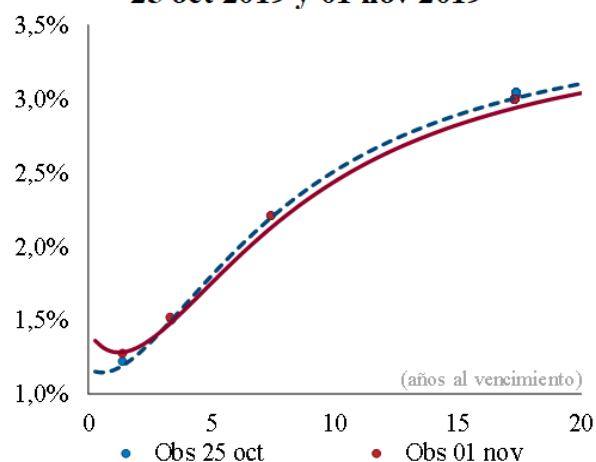

Cambios en la curva por plazo			
2 años	3 años	5 años	10 años
5	0	-5	-7

Cifras en puntos básicos

Fuente: SEN y MEC. **Cálculos:** Análisis de Mercados

* Las curvas se calcularon mediante la metodología de Nelson & Siegel

Cuadro 8

Expectativas de inflación

Plazo	Inflación Anual /1	DTF /1	TES TF - TES UVR /2				
			Semana Actual	Semana Anterior	Diferencia	Trimestre Anterior	Diferencia
			1-nov	25-oct	pbs.	27-sep	pbs.
3 Meses	3,80%	4,61%	2,80%	2,86%	-5,66	2,82%	-2,02
6 Meses	3,69%	4,64%	2,93%	2,97%	-4,85	2,88%	4,52
9 Meses	3,65%	4,66%	3,03%	3,07%	-4,12	2,93%	9,91
12 Meses	3,63%	4,67%	3,11%	3,15%	-3,44	2,97%	14,50

/1 Según encuesta trimestral de expectativas de Octubre del 2019

/2 Diferencia en Curva Spot

/3 Fuente: Banco de la República

Cuadro 9

Bonos República de Colombia

BONOS EN DOLARES	feb-20	jul-21	mar-23	feb-24	may-24	ene-26	abr-27	mar-29	sep-37	ene-41	feb-44	sep-45	may-49
Spread Actual	93	82	96	105	111	126	129	139	216	206	200	188	184
Spread Semana Anterior	93	73	88	103	105	119	119	131	204	194	188	179	175
Diferencia Semana Anterior	1	9	8	2	6	7	10	8	12	11	12	9	9
Precio Actual	103	103	100	106	123	109	106	111	142	129	124	116	120
Precio Semana Anterior	103	103	100	105	123	109	106	111	142	130	124	116	120
Diferencia Semana Anterior	-13	-7	-2	21	1	1	-20	2	-53	-37	-46	8	15
Rendimiento Actual	2,5	2,4	2,5	2,6	2,6	2,9	2,9	3,1	4,1	4,0	4,1	4,0	4,0
Rendimiento Semana Anterior	2,6	2,4	2,5	2,7	2,7	2,9	2,9	3,1	4,0	4,0	4,0	4,0	4,0
Diferencia Semana Anterior	-0,58	0,20	0,05	-0,56	-0,19	-0,05	0,27	-0,04	0,31	0,21	0,25	-0,05	-0,08

Spread en p.b.

Fuente: Minhacienda

ANEXO 7: MERCADO DE RENTA VARIABLE

Cuadro 1

Comportamiento de la Bolsa de Valores de Colombia			
	Volumen Transado*	COLCAP	Variación (%)**
28-oct	81,624	1.622,00	-0,40%
29-oct	140,302	1.633,28	0,29%
30-oct	96,989	1.633,92	0,33%
31-oct	331,776	1.633,15	0,28%
1-nov	128,092	1.645,88	1,06%

* Millones de pesos

**Variacion respecto ultimo dato semana anterior

Fuente: BVC.

ANEXO 8: MERCADOS INTERNACIONALES

Gráfico 1
INDICE VIX (Promedio móvil 5 días)

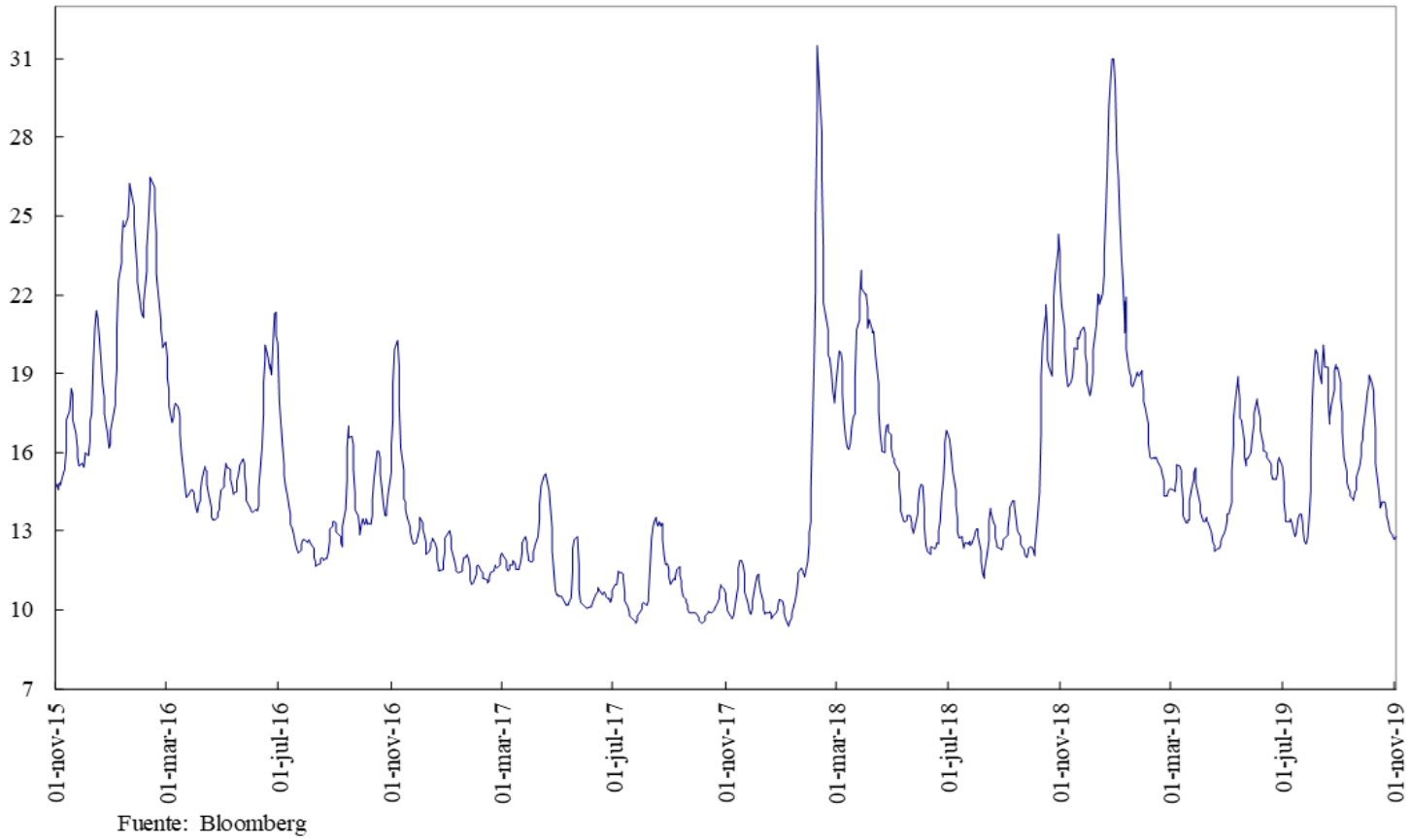

ANEXO 9: FLUJOS CAMBIARIOS

Gráfico 1. Flujo de Divisas de la Balanza Comercial
Flujos Mensuales (Millones de Dólares)

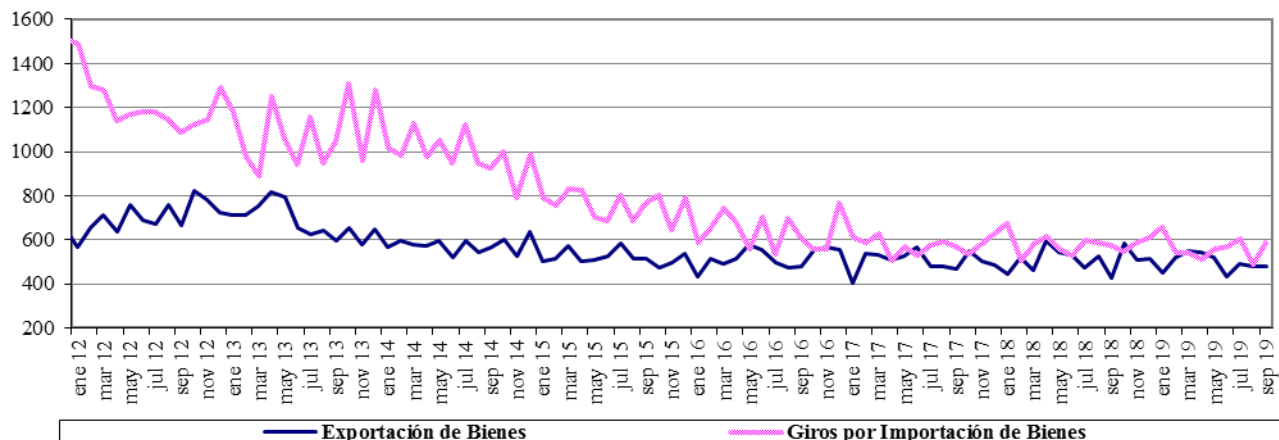

Fuente : Balanza Cambiaria - Banco de la República

Gráfico 2. Giros financieros netos
Flujos Mensuales (Millones de Dólares)

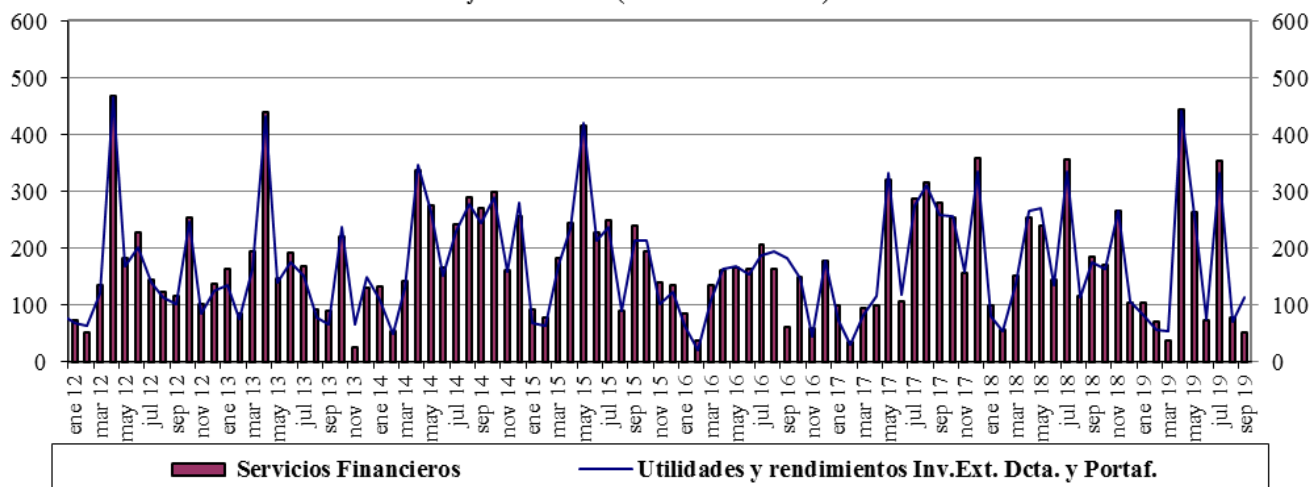

Fuente : Balanza Cambiaria - Banco de la República

Gráfico 3. Ingresos Netos por Transferencias, Donaciones y Remesas de Trabajadores
Flujos Mensuales (Millones de Dólares)

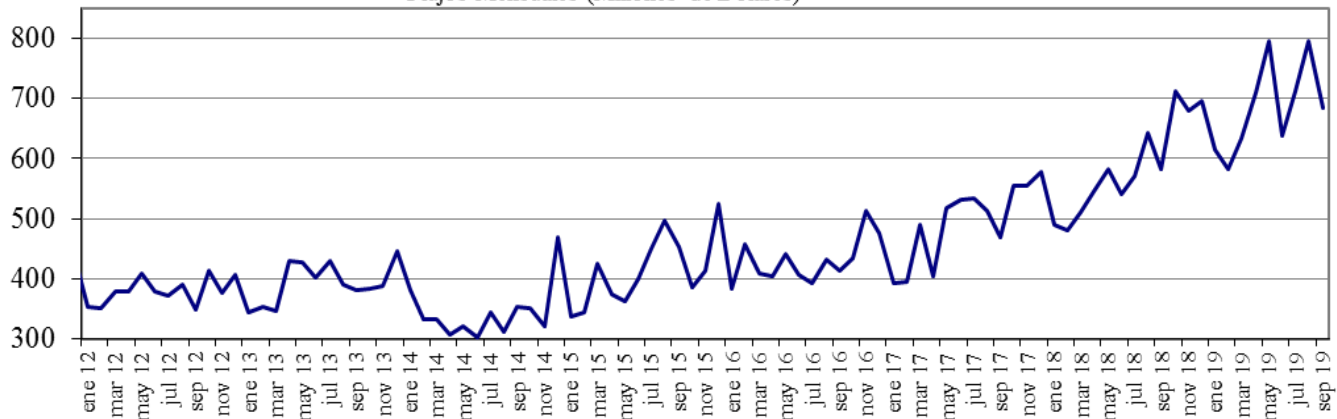

Fuente : Balanza Cambiaria - Banco de la República

Gráfico 4. Endeudamiento Neto del Sector Privado
Flujos Mensuales (Millones de Dólares)

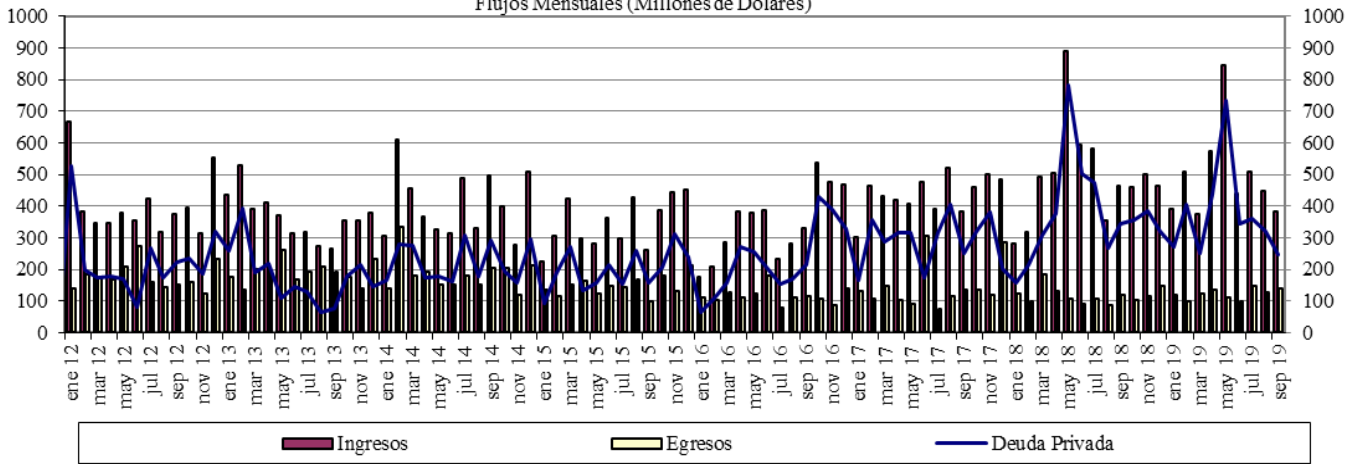

Fuente : Balanza Cambiaria - Banco de la República

Gráfico 5. Giro de Divisas por Pago de Deuda Privada
Flujos Mensuales (Millones de Dólares)

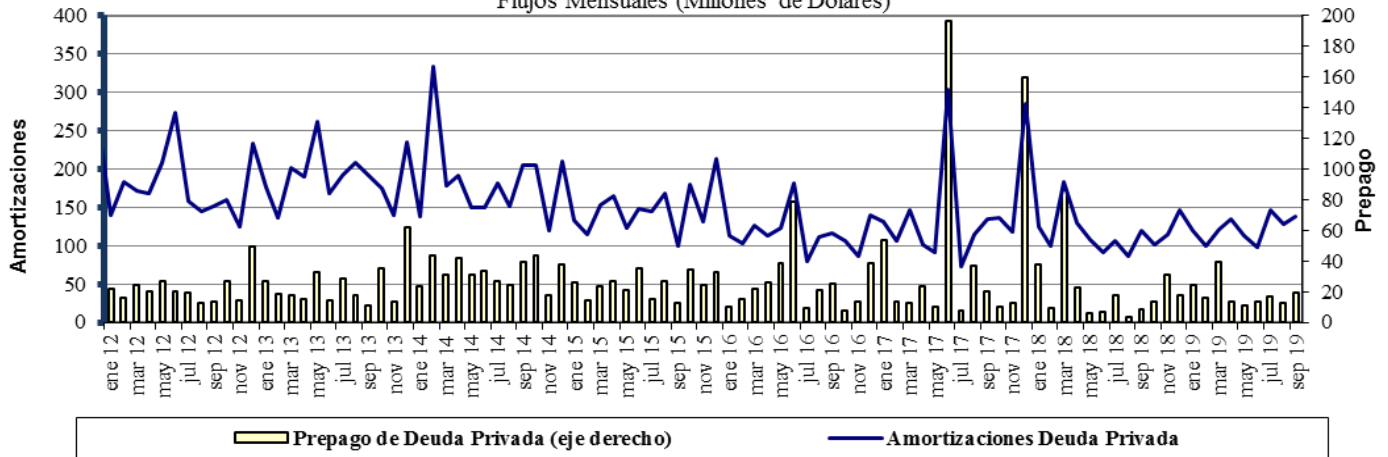

Fuente : Balanza Cambiaria - Banco de la República

ANEXO 10: FUENTES DE LA BASE MONETARIA E INTERVENCIÓN EN EL MERCADO CAMBIARIO

Cuadro 1
Fuentes de la Base Monetaria
Miles de millones de pesos
Variación Anual ^{1/}

Concepto	dic-17	ene-18	feb-18	mar-18	abr-18	may-18	jun-18	jul-18	ago-18	sep-18	oct-18	nov-18	dic-18	ene-19	feb-19	mar-19	abr-19	may-19	jun-19	jul-19	ago-19	sep-19
I. Gobierno	1.339	-2.390	34	1.165	467	1.086	-447	-235	3.565	6.523	10.032	6.228	6.397	-448	-7.046	-10.887	-6.513	-10.122	-13.569	-13.753	-10.987	-3.954
Traslado utilidades en pesos	407	407	407	761	761	761	761	761	761	761	761	761	761	761	761	2.015	2.015	2.015	2.015	2.015	2.015	2.015
Depósitos en el Banco de la República	932	-2.797	-373	404	-294	325	-1.208	-996	2.804	5.762	9.271	5.467	5.636	-1.209	-7.807	-12.903	-8.529	-12.138	-15.584	-15.769	-13.003	-5.970
Depósitos remunerados de control monetario	0	0	0	0	0	0	0	0	0	0	0	0	0	0	0	0	0	0	0	0	0	0
II. TES Regulación	2.821	2.821	2.821	3.094	3.059	2.641	2.932	2.943	2.929	-73	-5.115	-5.020	-5.234	-5.255	-3.697	-2.272	-2.298	-2.322	-448	834	792	960
Compras definitivas	3.899	3.899	3.899	3.899	3.899	3.400	3.658	3.734	3.734	735	735	735	735	735	2.297	3.735	3.735	3.735	5.610	7.000	7.000	7.000
Ventas definitivas	0	0	0	0	0	0	0	0	0	0	-5.054	-5.054	-5.054	-5.054	-5.054	-5.054	-5.054	-5.054	-5.054	-5.054	-5.054	-5.054
Vencimiento	-1.078	-1.078	-1.078	-806	-840	-759	-726	-791	-805	-808	-796	-701	-915	-936	-939	-953	-978	-1.003	-1.003	-1.112	-1.153	-985
III. OPERACIONES DE LIQUIDEZ BR	-1.835	4.438	739	-1.745	785	-228	872	2.737	-1.880	-2.904	-864	2.733	5.164	7.655	8.044	9.081	3.182	11.676	15.781	11.221	7.565	1.401
Expansión ^{2/}	-1.640	3.793	526	-1.845	824	-199	887	2.911	-1.859	-2.862	-656	2.299	4.954	7.896	7.936	9.125	3.274	11.649	16.154	11.094	7.576	1.631
Contracción	-195	645	213	100	-39	-29	-15	-174	-21	-42	-208	434	210	-241	108	-43	-93	27	-373	127	-11	-229
IV. Divisas ^{3/}	0	0	0	0	0	0	0	0	0	0	1	1	1.279	2.559	6.917	7.970	9.028	9.028	9.028	9.028	9.028	9.028
Opciones put para control de volatilidad	0	0	0	0	0	0	0	0	0	0	0	0	0	0	0	0	0	0	0	0	0	0
Opciones call para desacumulación de reservas	0	0	0	0	0	0	0	0	0	0	0	0	0	0	0	0	0	0	0	0	0	0
Opciones put para acumulación de reservas	0	0	0	0	0	0	0	0	0	0	1	1	1.279	2.559	3.802	4.854	5.913	5.913	5.913	5.913	5.913	5.913
Subasta de compra directa	0	0	0	0	0	0	0	0	0	0	0	0	0	0	0	0	0	0	0	0	0	0
Subasta de venta directa	0	0	0	0	0	0	0	0	0	0	0	0	0	0	0	0	0	0	0	0	0	0
Intervención discrecional	0	0	0	0	0	0	0	0	0	0	0	0	0	0	0	0	0	0	0	0	0	0
Venta de divisas al Gobierno	0	0	0	0	0	0	0	0	0	0	0	0	0	0	0	0	0	0	0	0	0	0
Compra de divisas al Gobierno	0	0	0	0	0	0	0	0	0	0	0	0	0	0	3.116	3.116	3.116	3.116	3.116	3.116	3.116	3.116
V. Otros ^{4/}	1.888	1.774	1.752	1.784	1.796	607	1.621	1.472	1.514	1.478	1.670	1.544	1.664	1.589	1.559	1.425	1.558	2.762	1.631	1.769	1.691	1.857
Variación total de la Base	4.213	6.643	5.346	4.297	6.107	4.106	4.978	6.917	6.128	5.024	5.723	5.486	9.270	6.100	5.777	5.316	4.957	11.021	12.423	9.099	8.089	9.292
Saldo Base Monetaria	88.811	84.730	83.580	84.456	83.208	82.068	83.076	85.210	85.285	84.388	83.350	86.695	98.081	90.830	89.357	89.772	88.165	93.088	95.499	94.309	93.374	93.681

^{1/} Estas cifras corresponden al cierre del mes calendario

^{2/} Incluye repos a un día, *overnight* y a mediano plazo.

^{3/} No se incluyen las operaciones con organismos internacionales.

^{4/} Dentro del rubro "Otros" se incluye el efecto monetario del PyG del BR.

Fuente: Banco de la República

Cuadro 2
Operaciones de Compra - Venta de Divisas del Banco de la República
(Millones de Dólares)

Concepto	2017	2018					2019					
	Acumulado Ene - Dic	TRIM I.	TRIM II.	TRIM III.	TRIM IV.	Acumulado Ene - Dic	Ene - Mar	Abr - Jun	Jul	Ago	Sep	Acumulado Ene - Sep
Compras	0.0	0.0	0.0	0.0	400.3	400.3	2,139.6	338.5	0.0	0.0	0.0	2,478.1
Opciones Put	0.0	0.0	0.0	0.0	400.3	400.3	1,139.6	338.5	0.0	0.0	0.0	1,478.1
Para Acumulación Reservas Internacionales	0.0	0.0	0.0	0.0	400.3	400.3	1,139.6	338.5	0.0	0.0	0.0	1,478.1
Para Control de Volatilidad	0.0	0.0	0.0	0.0	0.0	0.0	0.0	0.0	0.0	0.0	0.0	0.0
Subastas de Compra Directa	0.0	0.0	0.0	0.0	0.0	0.0	0.0	0.0	0.0	0.0	0.0	0.0
Intervención Discrecional	0.0	0.0	0.0	0.0	0.0	0.0	0.0	0.0	0.0	0.0	0.0	0.0
Gobierno Nacional	0.0	0.0	0.0	0.0	0.0	0.0	1,000.0	0.0	0.0	0.0	0.0	1,000.0
Ventas	0.0	0.0	0.0	0.0	0.0	0.0	0.0	0.0	0.0	0.0	0.0	0.0
Opciones Call	0.0	0.0	0.0	0.0	0.0	0.0	0.0	0.0	0.0	0.0	0.0	0.0
Para Desacumulación Reservas Internacionales	0.0	0.0	0.0	0.0	0.0	0.0	0.0	0.0	0.0	0.0	0.0	0.0
Para el Control de la Volatilidad	0.0	0.0	0.0	0.0	0.0	0.0	0.0	0.0	0.0	0.0	0.0	0.0
Gobierno Nacional	0.0	0.0	0.0	0.0	0.0	0.0	0.0	0.0	0.0	0.0	0.0	0.0
Compras Netas	0.0	0.0	0.0	0.0	400.3	400.3	2,139.6	338.5	0.0	0.0	0.0	2,478.1

Fuente: Banco de la República

ANEXO 11: COMPOSICIÓN DE LAS RESERVAS INTERNACIONALES

Cuadro 1. COMPOSICIÓN DE LAS RESERVAS INTERNACIONALES *								
2018-2019								
(Millones de US\$)								
Descripción	31-dic-18		31-oct-19		01-nov-19**		Variación	
	Valor	Part. % en las Reservas Brutas	Valor	Part. % en las Reservas Brutas	Valor	Part. % en las Reservas Brutas	Mensual corrido	Año corrido
1. RESERVAS BRUTAS	48,401	100.00%	53,088	100.00%	53,082	100.00%	-5	4,681
Efectivo en caja	2	0.00%	2	0.00%	2	0.00%	0	0
Depósitos a la orden	193	0.40%	182	0.34%	171	0.32%	-11	-22
Inversiones	44,526	91.99%	48,954	92.21%	49,239	92.76%	285	4,713
-Portafolio directo	32,207	66.54%	34,432	64.86%	34,726	65.42%	294	2,519
-Portafolio en administración	12,320	25.45%	14,522	27.36%	14,513	27.34%	-9	2,194
Valores por cobrar venta de inversiones	1,353	2.79%	1,076	2.03%	798	1.50%	-278	-555
Oro	529	1.09%	920	1.73%	919	1.73%	-1	390
-En caja	0	0.00%	0	0.00%	0	0.00%		
-En custodia	529	1.09%	920	1.73%	919	1.73%	-1	390
Fondo Monetario Internacional	1,274	2.63%	1,414	2.66%	1,414	2.66%	0	140
-DEGs	914	1.89%	880	1.66%	880	1.66%	0	-34
-Posición de reserva	360	0.74%	534	1.01%	534	1.01%	0	174
Fondo Latinoamericano de Reservas	525	1.08%	540	1.02%	540	1.02%	0	16
-Aportes	505	1.04%	520	0.98%	520	0.98%	0	16
-Pesos Andinos	20	0.04%	20	0.04%	20	0.04%	0	0
Convenios Internacionales	0	0.00%	0	0.00%	0	0.00%	0	0
2. PASIVOS DE CORTO PLAZO (a)	9	0.02%	7	0.01%	7	0.01%	0	-2
Convenios internacionales	0	0.00%	0	0.00%	0	0.00%	0	0
Bancos del Exterior	0	0.00%	0	0.00%	0	0.00%	0	0
Fondo Latinoamericano de Reservas FLAR	0	0.00%	0	0.00%	0	0.00%	0	0
Valores por pagar compra inversiones	0	0.00%	0	0.00%	0	0.00%	0	0
Dptos. Por Invs. Ext. De Portafolio Dcto. 4814 de 2007.	0	0.00%	0	0.00%	0	0.00%	0	0
Intereses causados de los pasivos	9	0.02%	7	0.01%	7	0.01%	0	-2
3. RESERVAS NETAS (1 menos 2)	48,393	99.98%	53,081	99.99%	53,076	99.99%	-5	4,683

* Reservas Internacionales a precios de mercado. Incluye causaciones y valuaciones.

** A partir del 4 de junio de 2019 los recursos en dólares del Gobierno en el Banco de la República se registran en cuentas diferentes a las de las reservas internacionales. Cifras provisionales.

Fuente: Banco de la República