

Semana 43

INFORME DE MERCADOS FINANCIEROS

23 de octubre de 2019

Este es un documento de trabajo informativo. Su contenido no compromete al Banco de la República ni a su Junta Directiva.

Únicamente incluye las operaciones de los establecimientos de crédito en Colombia para agregados monetarios y crediticios. Por tanto no se tienen en cuenta las operaciones de sus sucursales en el exterior.

1. Comportamiento de las tasas de interés

a. Tasas de interés de los mercados monetarios, de crédito y de deuda pública

Tasas (e.a) 1/	Fecha 18-oct-19	Monto semanal MM de pesos	Monto promedio de captaciones semanales				Variación (pb)			
			año 2018	Corrido 2019	1 semana	1mes	13 semanas	año corrido	año completo	
Intervención BR	4,25	n.a	n.a	n.a	0	0	0	0	0	
IBR Overnight	4,25	n.a	n.a	n.a	0	0	0	1	-1	
IBR 1 mes (Tasa fija de OIS)	4,25	n.a	n.a	n.a	0	0	1	0	0	
IBR 3 meses (Tasa fija de OIS)	4,26	n.a	n.a	n.a	0	1	4	-1	-2	
IBR 6 meses (Tasa fija de OIS)	4,29	n.a	n.a	n.a	1	4	8	-2	-4	
Pasivas										
TIB	4,26	2.355	3.756	3.477	0	1	0	2	0	
DTF 2/	4,38	756	959	947	1	-2	-5	-16	-4	
Captación < 90 días 3/	2,45	77	71	74	-74	58	25	-13	-8	
Captación a 90 días 3/	4,38	751	990	987	0	-1	-4	-15	-4	
Captación 91-179 días 3/	4,64	240	486	438	4	-3	-7	-7	-4	
Captación a 180 días 3/	4,67	347	504	582	3	-11	-5	-17	-3	
Captación a 181-360 días 3/	5,20	556	927	976	0	-3	0	7	13	
Captación > 360 días 3/	5,59	724	684	1.017	5	1	2	6	18	
Total captación de CDT	4,88	2.696	3.663	4.074	-17	-11	-15	12	3	
Monto promedio de desembolsos semanales										
	11-oct-19	Monto semanal	año 2018	Corrido 2019	1 semana	1mes	13 semanas	año corrido	año completo	
Activas										
Comercial 4/	8,97	2.695	2.891	2.931	53	10	-35	3	-10	
Tesorería	8,58	86	88	78	149	30	-121	147	173	
Preferencial	7,37	1.183	1.420	1.392	83	-10	-74	-51	-5	
Ordinario	10,32	1.426	1.383	1.461	-8	17	9	18	-43	
Consumo 5/	16,05	2.032	1.344	1.724	44	38	-112	-73	-182	
Consumo sin libranza	18,06	1.224	721	962	51	40	-114	-13	-169	
Consumo a través de libranza	12,99	808	623	763	-6	3	-92	-193	-225	
Tarjeta de crédito (Personas) 6/	25,65	783	645	688	-30	7	-66	-176	-154	
Vivienda 7/	10,37	236	271	272	-1	-2	-7	-3	-5	
Microcrédito	37,18	122	117	125	217	11	-18	97	33	
Activa Ponderada 8/	12,06	-	-	-	87	26	-43	116	-26	
Comercial BR 9/	8,98	-	-	-	49	10	-33	-1	-22	
Pasivas										
Pasiva Ponderada	4,49	n.a	n.a	n.a	96	79	76	83	90	
Ahorro 10/	2,35	n.a	n.a	n.a	2	1	2	14	6	
Deuda Pública 11/										
	18-oct-19	Monto semanal	año 2018	Corrido 2019	1 semana	1mes	13 semanas	año corrido	año completo	
1 año (TES Jul 2020)	4,21	492	2.823	1.444	-6	5	-3	-88	-98	
3 años (TES May 2022)	4,85	3.478	2.252	3.610	1	8	13	-77	-100	
5 años (TES Jul 2024)	5,14	2.357	3.467	3.047	6	3	11	-98	-125	
6 años (TES Nov 2025)	5,47	1.615	4.215	2.174	3	4	5	-98	-124	
11 años (TES Sep 2030)	6,07	269	189	484	5	6	8	-86	-115	
13 años (TES Jun 2032)	6,18	452	2.131	1.043	1	2	4	-94	-122	

Fuente: Banco de la República y Bloomberg. Cálculos con información de los formatos 088 y 441 de la Superintendencia Financiera de Colombia.

1/ La tasa de intervención corresponde a la tasa diaria mientras que las demás corresponden al promedio semanal.

2/ El cálculo de la DTF se hace sobre las captaciones a 90 días de los Bancos, Corporaciones Financieras y Compañías de Financiamiento Comercial. La DTF que se presenta corresponde a la calculada en la respectiva fecha con información del viernes anterior hasta el jueves de misma semana y tiene vigencia para la siguiente semana.

3/ Las tasas de captación corresponden a la información de CDT por plazos. Incluye la información para el total de sistema financiero.

4/ Promedio ponderado por monto de las tasas de crédito ordinarios, preferenciales y de tesorería.

5/ No incluye tarjetas de crédito.

6/ Calculada sin tener en cuenta consumos a 1 mes ni avances en efectivo.

7/ Corresponde al promedio ponderado de los créditos desembolsados para adquisición de vivienda en pesos y en UVR. Antes de realizar el promedio ponderado a la tasa de los créditos en UVR se le suma la variación anual promedio de la UVR de la respectiva semana. No incluye vivienda VIS.

8/ Calculado como el promedio ponderado por monto de las tasas de crédito de consumo, preferencial, ordinario y tesorería. Debido a la alta rotación del crédito de tesorería, su ponderación se estableció como la quinta parte de su desembolso semanal.

9/ Promedio ponderado por monto de las tasas de crédito ordinarios, preferenciales y un quinto del desembolso de tesorería.

10/ Incluye el rendimiento de los depósitos de ahorro ordinarios activos y las cuentas AFC.

11/ TES tasa fija en pesos. Las tasas corresponden al promedio ponderado por monto de las negociaciones en SEN y MEC.

b. Tasas de intervención del BR, Interbancaria, DTF (Semana Cálculo) e IBR

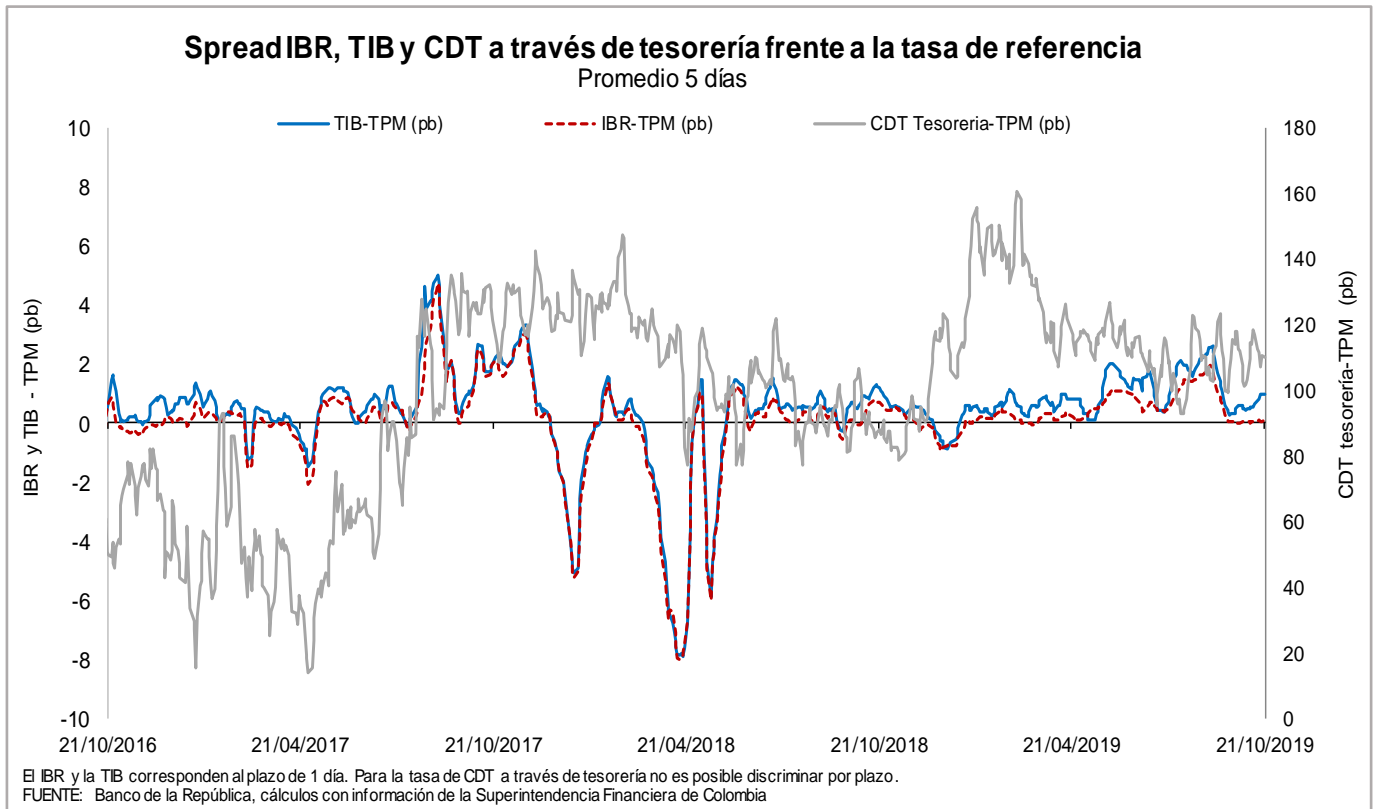
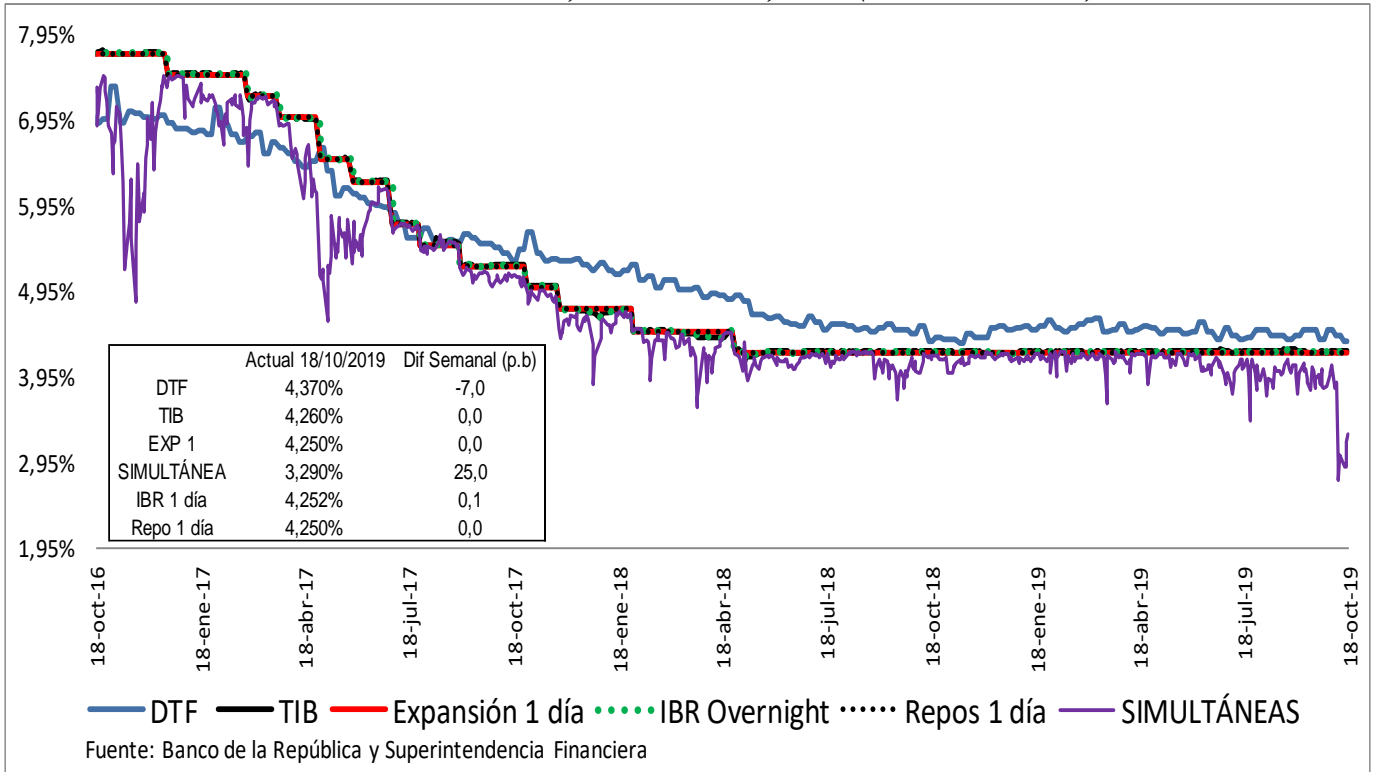

c. Tasas de interés activas por tipo de préstamo

Nominales

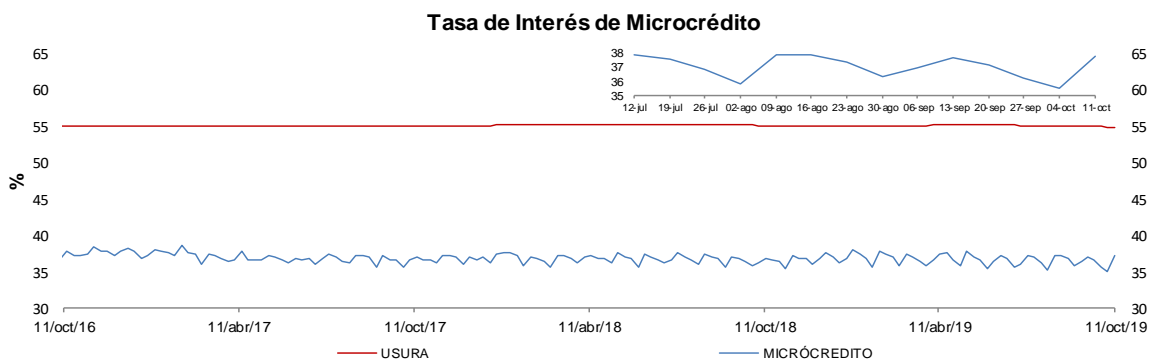
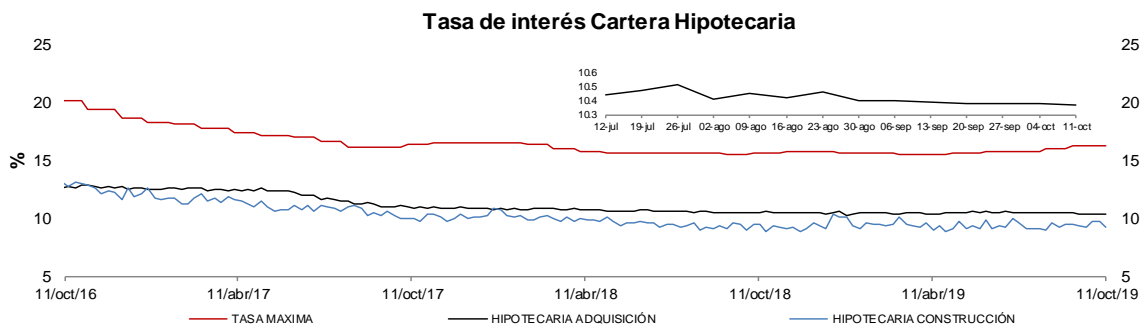
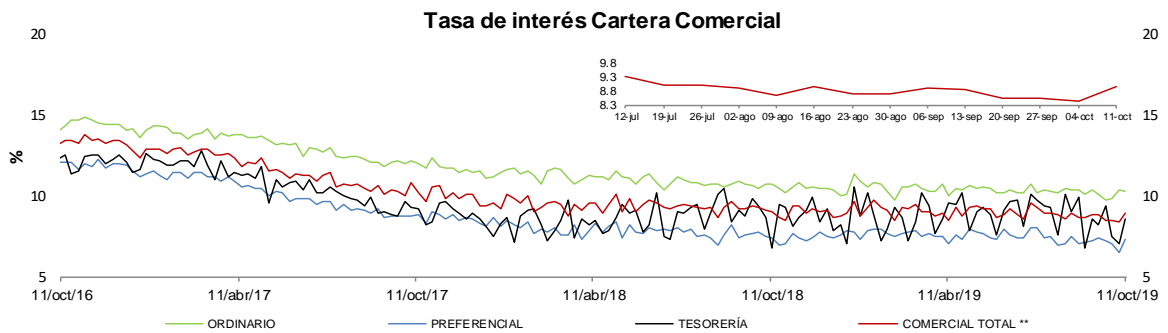
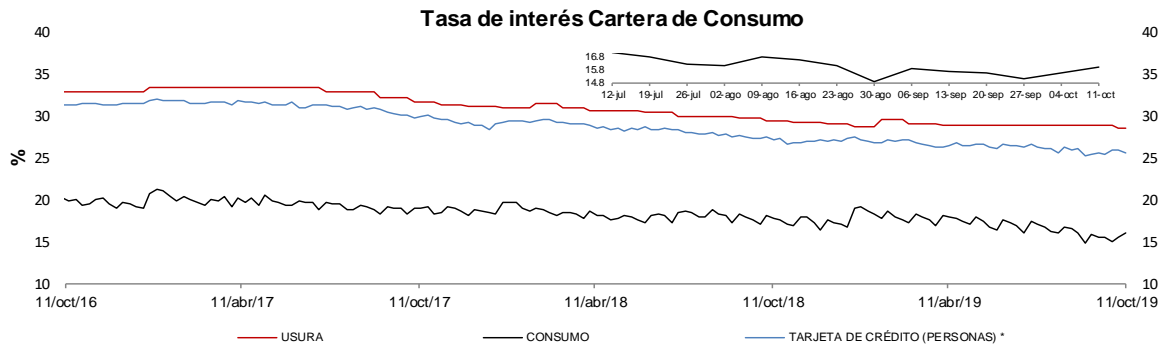

* La tasa de interés de tarjetas de crédito no incluye avances ni compras a 1 mes.

** Promedio ponderado por monto de las tasa de los créditos ordinarios, de tesorería y preferenciales de interés de tarjetas de crédito no incluye avances ni compras a 1 mes.

FUENTES: Superintendencia financiera de Colombia y cálculos Banco de la República.

e. **Tasas de interés de intervención del BR, tasa de interés ponderada de captación del sistema financiero, DTF y tasa de colocación total del sistema financiero**

Promedio móvil de orden 4

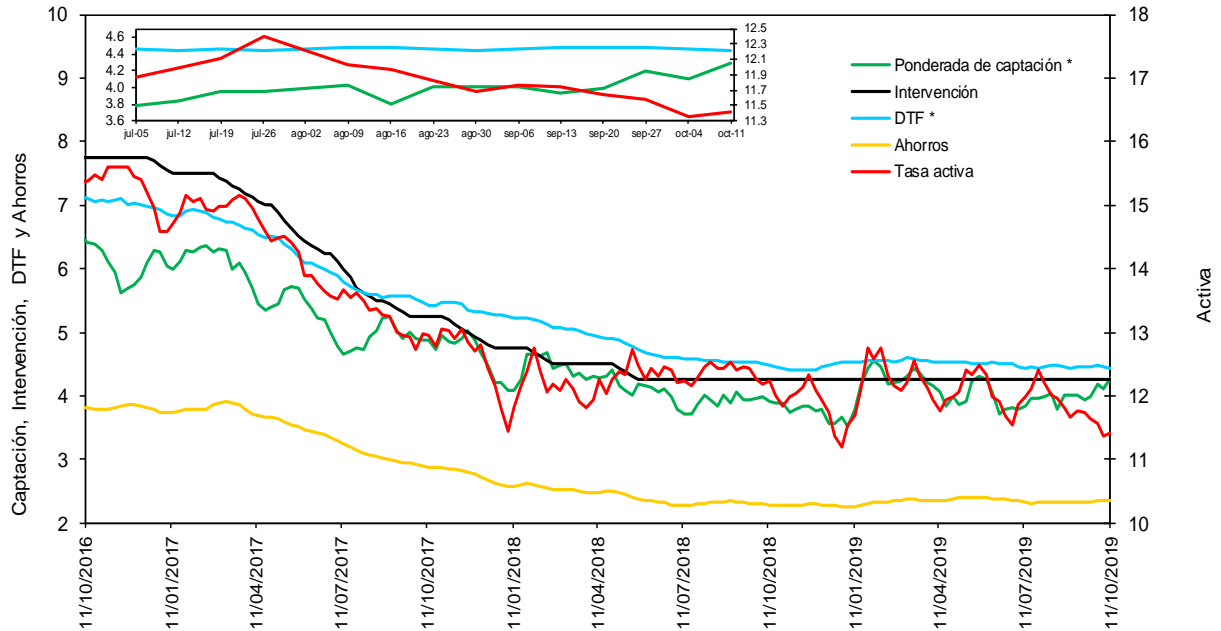

* La DTF está adelantada una semana, es decir no corresponde a la tasa vigente para la semana en cuestión sino a la tasa vigente para la semana siguiente, para que sea comparable con la tasa ponderada de captación de este gráfico.

Fuentes: Banco de la República. Cálculos con información de la Superintendencia Financiera de Colombia.

f. **Tasas de interés de deuda pública**

Tasas Cero Cupón de TES en Pesos y Tasa de Referencia del BR

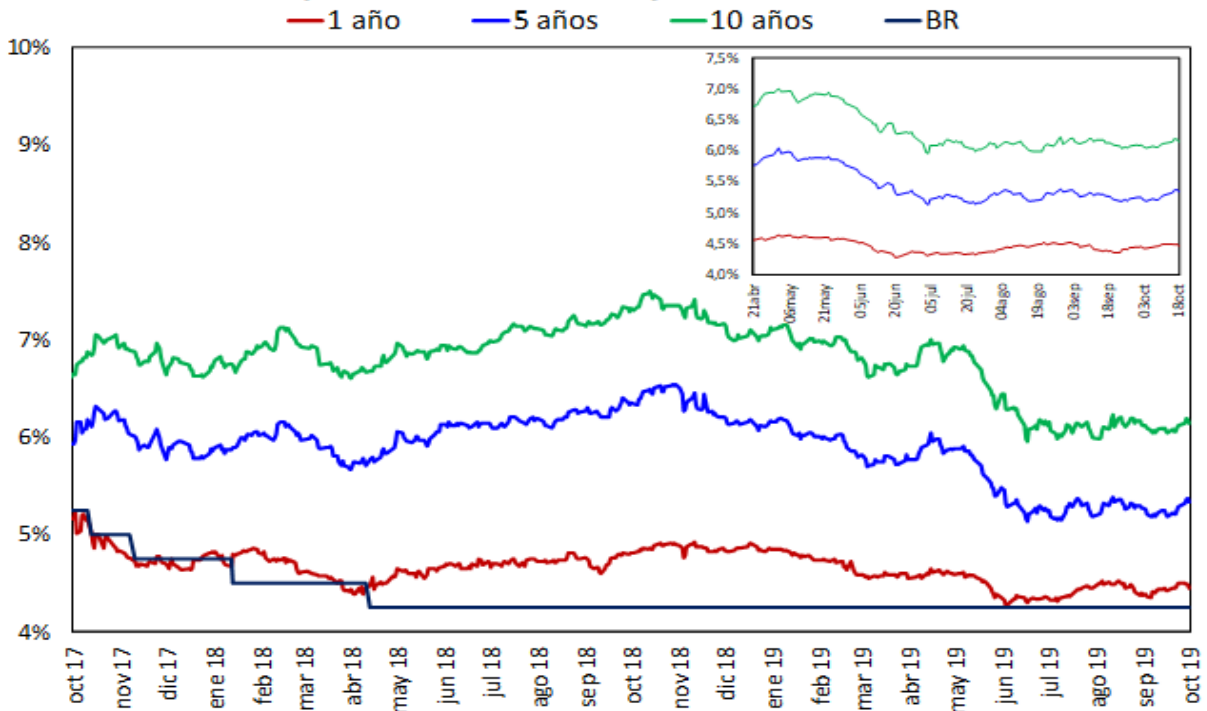

Fuente: SEN y MEC, cálculos DOAM

2. Liquidez primaria y mercado monetario

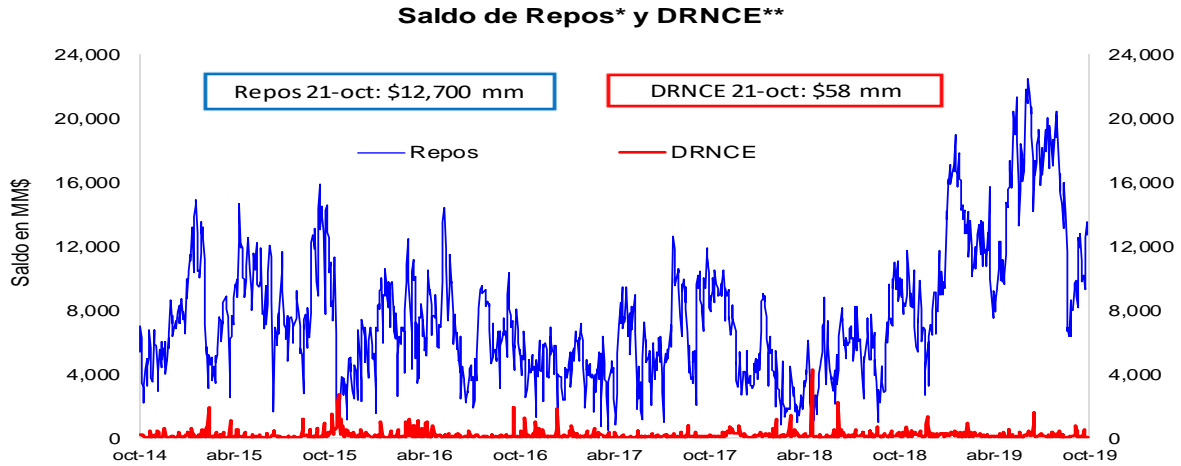

* Los repos incluyen las operaciones de la ventanilla de expansión.

** Depósitos Remunerados No Constitutivos de Encaje. Incluye las operaciones de contracción por ventanilla a 1 día.

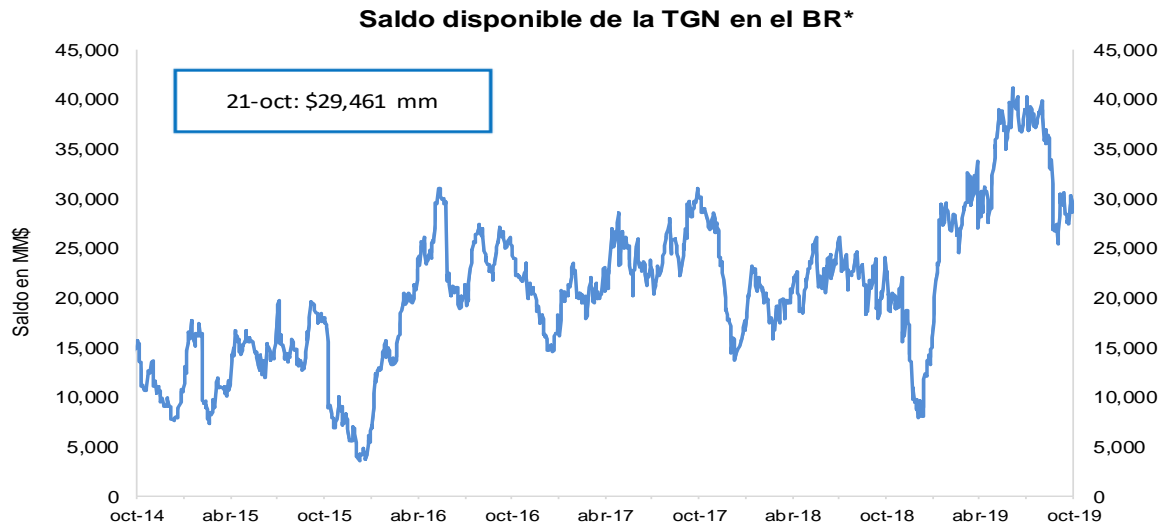

*No incluye el saldo de los TES de Control Monetario.

**Incluye los depósitos remunerados y los no remunerados de la TGN en el BR .

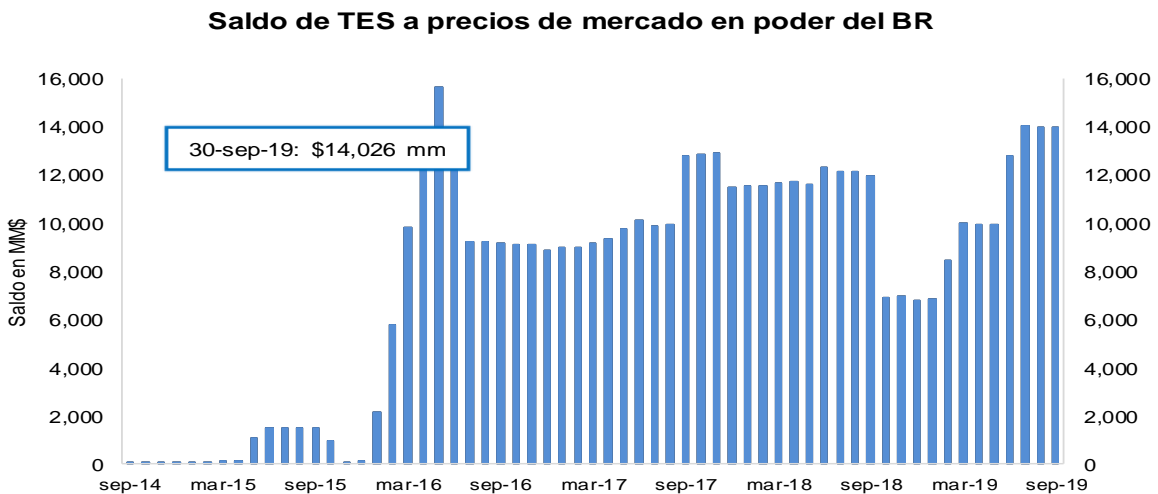

FUENTE: Banco de la República.

3. Pasivos del sistema financiero consolidado y mercado de depósito

a. M1, M3 Y PSE

OFERTA MONETARIA AMPLIADA ^{1/}
Miles de millones de pesos y porcentajes

Concepto	Saldo a octubre 11 2019	VARIACIONES									
		SEMANAL		ULTIMAS 4 SEM		ULTIMAS 13 SEM		CORRIDO AÑO		ANUAL	
		ABS	%	ABS	%	ABS	%	ABS	%	ABS	%
OFERTA MONETARIA AMPLIADA- M3	522,421	-1,075	-0.2	-782	-0.1	7,831	1.5	18,018	3.6	44,431	9.3
1. Efectivo	64,338	-709	-1.1	1,236	2.0	1,786	2.9	-39	-0.1	9,785	17.9
2. Pasivos Sujetos a Encaje	458,083	-366	-0.1	-2,018	-0.4	6,045	1.3	18,057	4.1	34,646	8.2
Cuenta Corriente	49,174	1,290	2.7	-69	-0.1	1,884	4.0	-2,844	-5.5	3,895	8.6
Ahorros	186,324	-2,591	-1.4	-2,984	-1.6	661	0.4	5,993	3.3	15,784	9.3
CDT + Bonos	208,365	305	0.1	3,092	1.5	4,902	2.4	18,351	9.7	13,573	7.0
CDT menor a 18 meses	84,889	-558	-0.7	-1,221	-1.4	-2,131	-2.4	3,619	4.5	-1,865	-2.1
CDT mayor a 18 meses	91,942	948	1.0	3,159	3.6	5,021	5.8	10,929	13.5	10,728	13.2
Bonos	31,535	-84	-0.3	1,154	3.8	2,012	6.8	3,802	13.7	4,710	17.6
Depósitos Fiduciarios (impuestos y otros conceptos)	9,252	1,226	15.3	-2,068	-18.3	-1,632	-15.0	-1,173	-11.3	966	11.7
Depósitos a la Vista	4,968	-595	-10.7	11	0.2	230	4.9	-2,269	-31.4	428	9.4
Repos con el Sector Real	0	-	-	-	-	-	-	-	-	-	-
ITEM DE MEMORANDO											
M1. Medios de pago	113,512	581	0.5	1,167	1.0	3,670	3.3	-2,884	-2.5	13,680	13.7
M1 + Ahorros	299,836	-2,010	-0.7	-1,817	-0.6	4,331	1.5	3,109	1.0	29,465	10.9
PSE sin depósitos fiduciarios	448,831	-1,591	-0.4	50	0.0	7,677	1.7	19,230	4.5	33,680	8.1
M3 sin fiduciarios	513,169	-2,300	-0.4	1,286	0.3	9,463	1.9	19,191	3.9	43,465	9.3
Variaciones Anualizadas		Semanal		Últimas 4 sem.		Últimas 13 sem.					
M3		-10.1		-1.9		6.2					
Efectivo		-43.4		28.7		11.9					
PSE		-4.1		-5.6		5.5					
M1		30.6		14.4		14.1					
M1 + Ahorros		-29.4		-7.6		6.0					
PSE sin depós. Fiduc.		-16.8		0.1		7.1					
M3 sin Fiduciarios		-20.8		3.3		7.7					

1/ No incluye FDN. A partir de la semana del 9 de diciembre de 2016 se incluyen en toda la serie los bonos denominados en pesos emitidos en el exterior por Findeter en 2014.

Fuentes: Banco de la República y Formato 281 de la Superintendencia Financiera de Colombia.

c. M3, PSE Y M1 + AHORRO
Variaciones anuales (%) de datos semanales

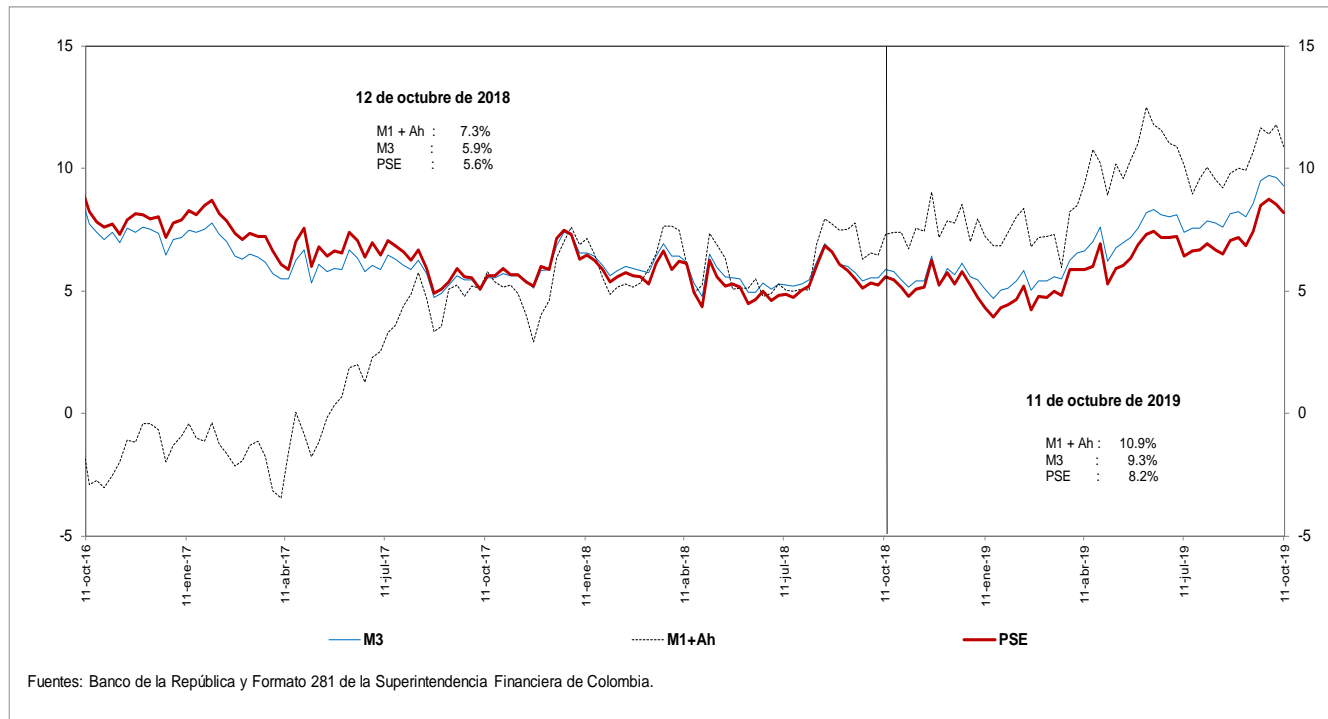

d. M3 Y PSE sin fiduciarios y M1 + AHORRO
Variaciones anuales (%) de datos semanales

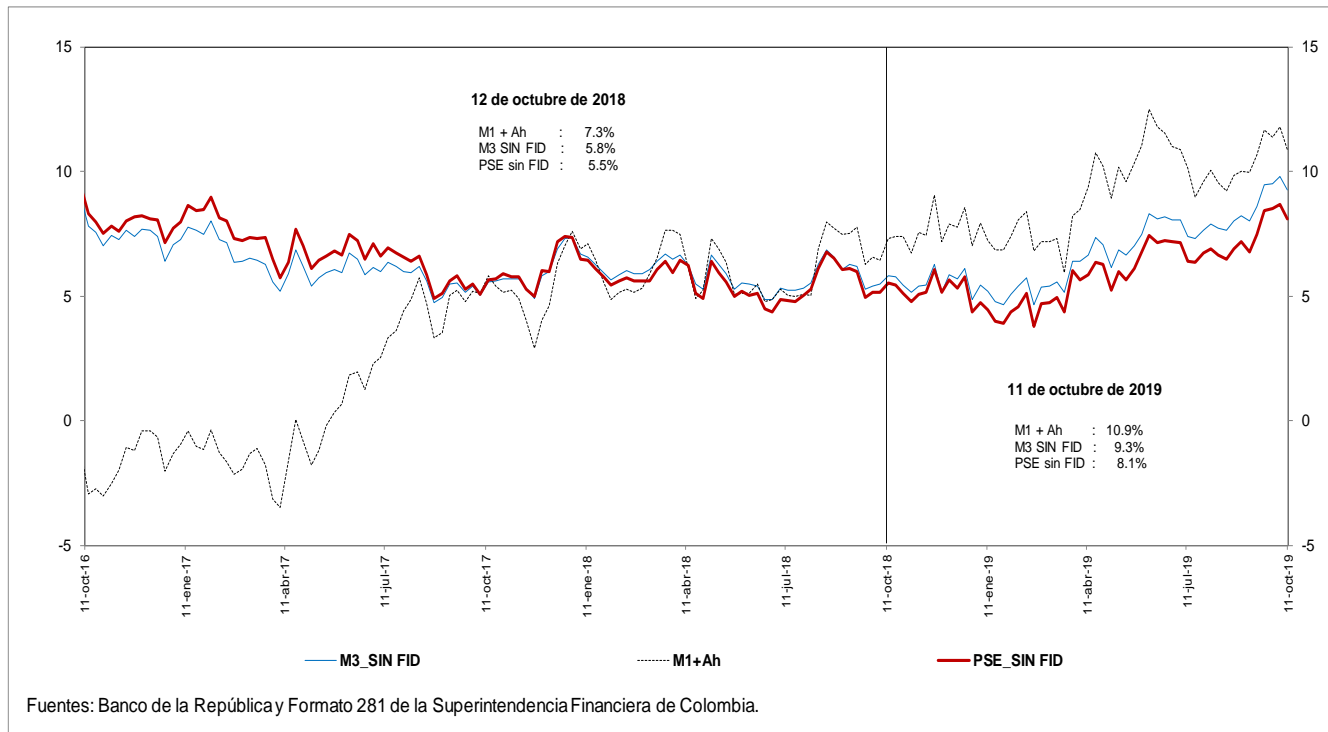

e. M3 Y PSE sin fiduciarios
Variaciones anualizadas últimas 13 semanas

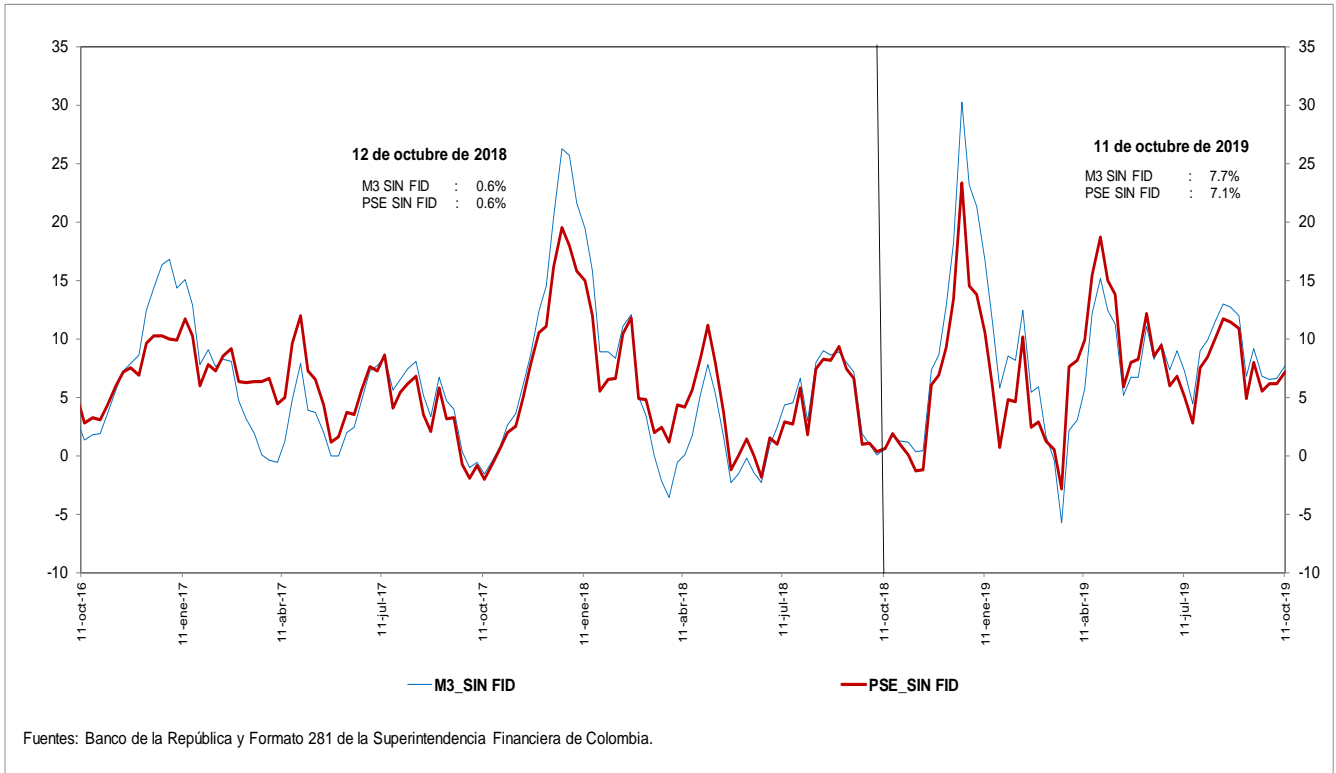

g. M3 y M1+AHORRO
Variaciones anualizadas últimas 13 semanas

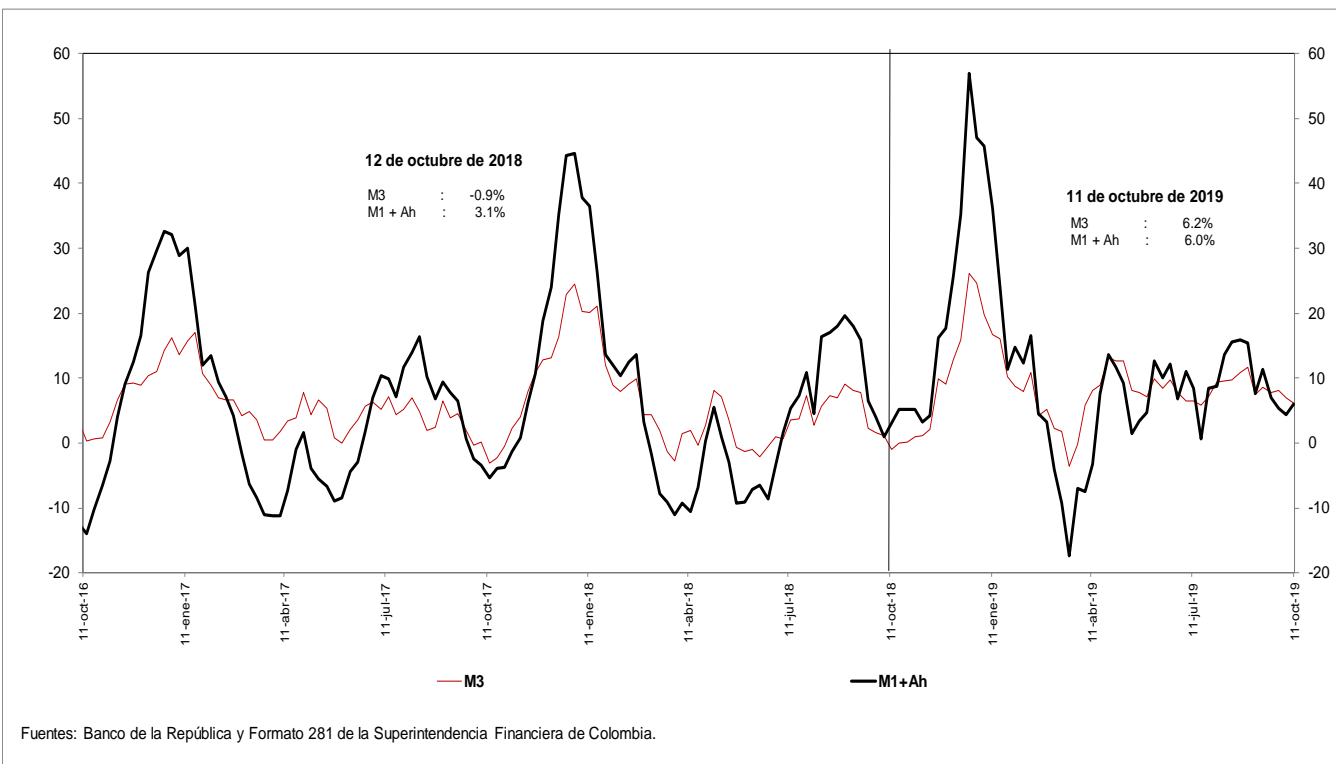

i. Base Monetaria y Multiplicador de M3

Promedio de orden 13

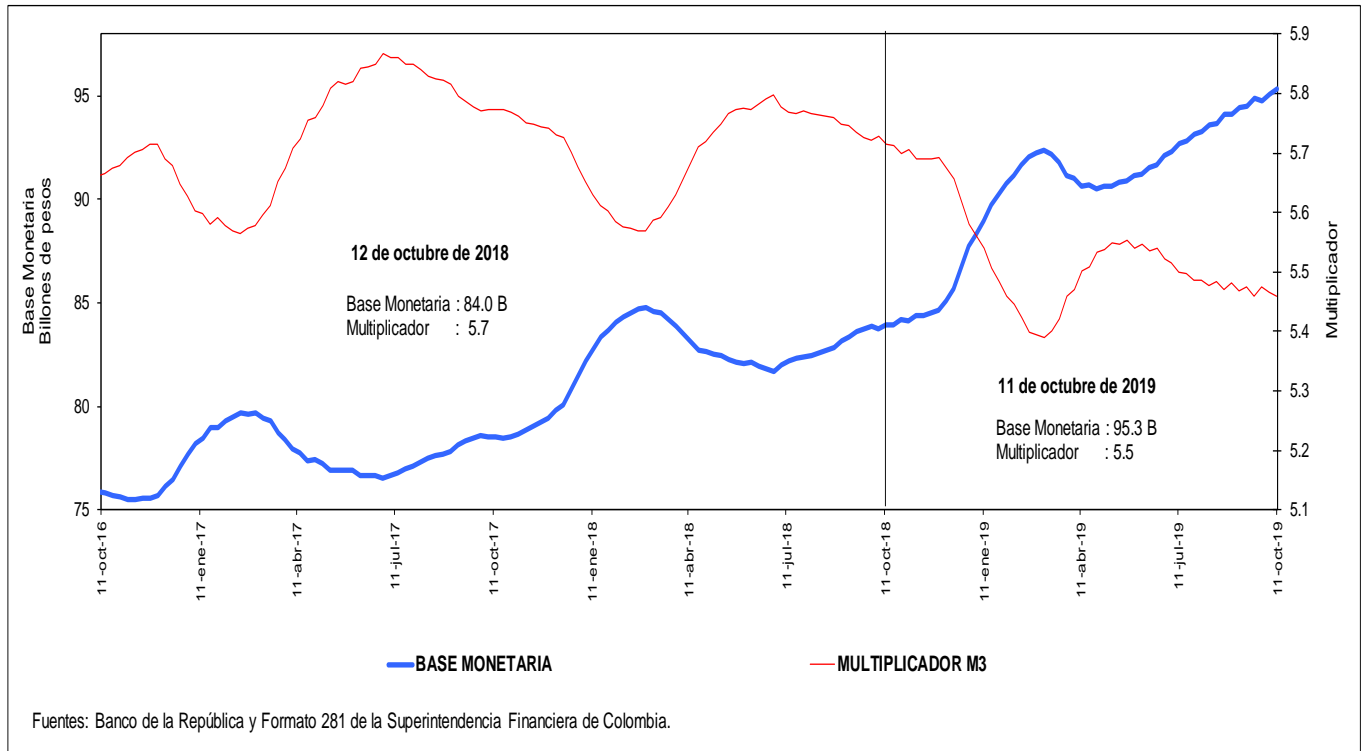

j. Coeficientes de Efectivo y Reserva

Promedio de orden 13

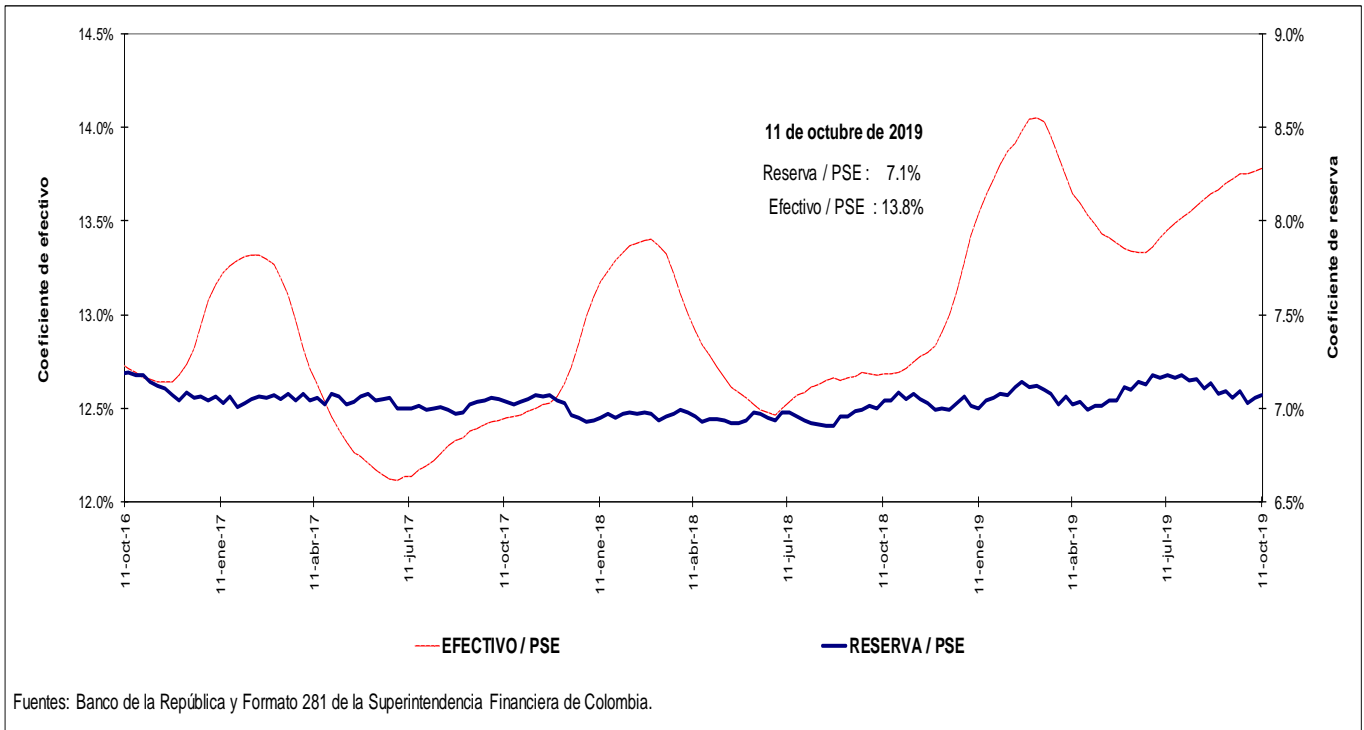

4. Activos internos del sector financiero y mercado de crédito

Cartera

a. Cartera Bruta M/T del Sistema Financiero por Modalidad de Crédito *

11 de octubre de 2019

(Miles de millones de pesos y porcentajes)

Moneda		Saldo	Participación %	Variaciones									
				Semanal		Últimas 4 semanas		Últimas 13 semanas		Año corrido		Anual	
				Absoluta	%	Absoluta	%	Absoluta	%	Absoluta	%	Absoluta	%
Legal	Cartera ajustada	462,082	100.0	380	0.1	3,459	0.8	10,860	2.4	27,168	6.2	37,719	8.9
	Comercial 1/	229,950	49.8	-260	-0.1	526	0.2	1,996	0.9	7,759	3.5	12,280	5.6
	Consumo	149,184	32.3	564	0.4	2,273	1.5	6,736	4.7	14,500	10.8	18,633	14.3
	Hipotecaria ajustada 2/	70,073	15.2	94	0.1	594	0.9	1,870	2.7	4,600	7.0	6,332	9.9
	Microcrédito	12,875	2.8	-18	-0.1	67	0.5	258	2.0	308	2.5	474	3.8
	Memo Item												
	Hipotecaria	65,430	14.3	94	0.1	373	0.6	1,639	2.6	4,094	6.7	6,079	10.2
	Variaciones Anualizadas												
	Total cart. ajustada m/l				4.4	10.3	10.0	8.0					
				Comercial		-5.7		3.0		3.5		4.4	
			Consumo		21.8		22.1		20.3		13.8		
			Hipotecaria		7.3		11.7		11.4		9.0		
			Microcredito		-6.9		7.0		8.4		3.1		
Extranjera	Total cartera en M. E.	19,187		41	0.2	28	0.1	969	5.3	-432	-2.2	-349	-1.8
	Total cartera en M. E. Mill. US\$	5,591		10	0.2	-117	-2.1	-119	-2.1	-446	-7.4	-733	-11.6
	Variaciones Anualizadas m/e												
	Expresada en pesos				11.9		1.9		23.0		-2.8		
Expresada en dólares				9.9		-23.6		-8.1		-9.3			
Total	Cartera total ajustada	481,268	100.0	422	0.1	3,487	0.7	11,829	2.5	26,735	5.9	37,369	8.4
	Comercial	248,451	51.6	-231	-0.1	531	0.2	2,923	1.2	7,264	3.0	11,839	5.0
	Consumo	149,869	31.1	576	0.4	2,296	1.6	6,778	4.7	14,563	10.8	18,725	14.3
	Hipotecaria ajustada 1/	70,073	14.6	94	0.1	594	0.9	1,870	2.7	4,600	7.0	6,332	9.9
	Microcrédito	12,876	2.7	-18	-0.1	67	0.5	258	2.0	308	2.5	474	3.8
	Variaciones Anualizadas												
	Total cart. ajustada m/t				4.7	9.9	10.5	7.5					
				Comercial		-4.7		2.8		4.8		3.8	
				Consumo		22.2		22.2		20.3		13.8	
				Hipotecaria		7.3		11.7		11.4		9.0	
			Microcredito		-6.9		7.0		8.4		3.1		

b. Cartera Neta M/T del Sistema Financiero por Modalidad de Crédito*

11 de octubre de 2019

(Miles de millones de pesos y porcentajes)

	Total cartera neta ml ajustada	431,933		367	0.1	3,275	0.8	9,944	2.4	24,820	6.1	35,256	8.9
	Comercial 1/	214,466		-258	-0.1	357	0.2	1,305	0.6	6,572	3.2	10,933	5.4
	Consumo	137,842		559	0.4	2,280	1.7	6,594	5.0	13,607	11.0	17,915	14.9
	Hipotecaria ajustada 2/	67,718		95	0.1	574	0.9	1,817	2.8	4,388	6.9	6,052	9.8
	Microcrédito	11,907		-29	-0.2	64	0.5	229	2.0	253	2.2	355	3.1
	Total cartera en M. E.	19,186		41	0.2	28	0.1	969	5.3	-432	-2.2	-350	-1.8
	Cartera Neta Ajustada Moneda Total	451,120		408	0.1	3,303	0.7	10,913	2.5	24,388	5.7	34,906	8.4

* No incluye FDN.

1/ Incluye ventas de cartera para manejo a través de derechos fiduciarios y ajustes por leasing operativo

2/ Incluye ajuste por titularización de cartera hipotecaria

Fuentes: Formato 281 de la Superintendencia Financiera de Colombia, Titularizadora Colombia y cálculos Banco de la República.

c. Cartera bruta en moneda legal
Variaciones anuales (%) de datos semanales

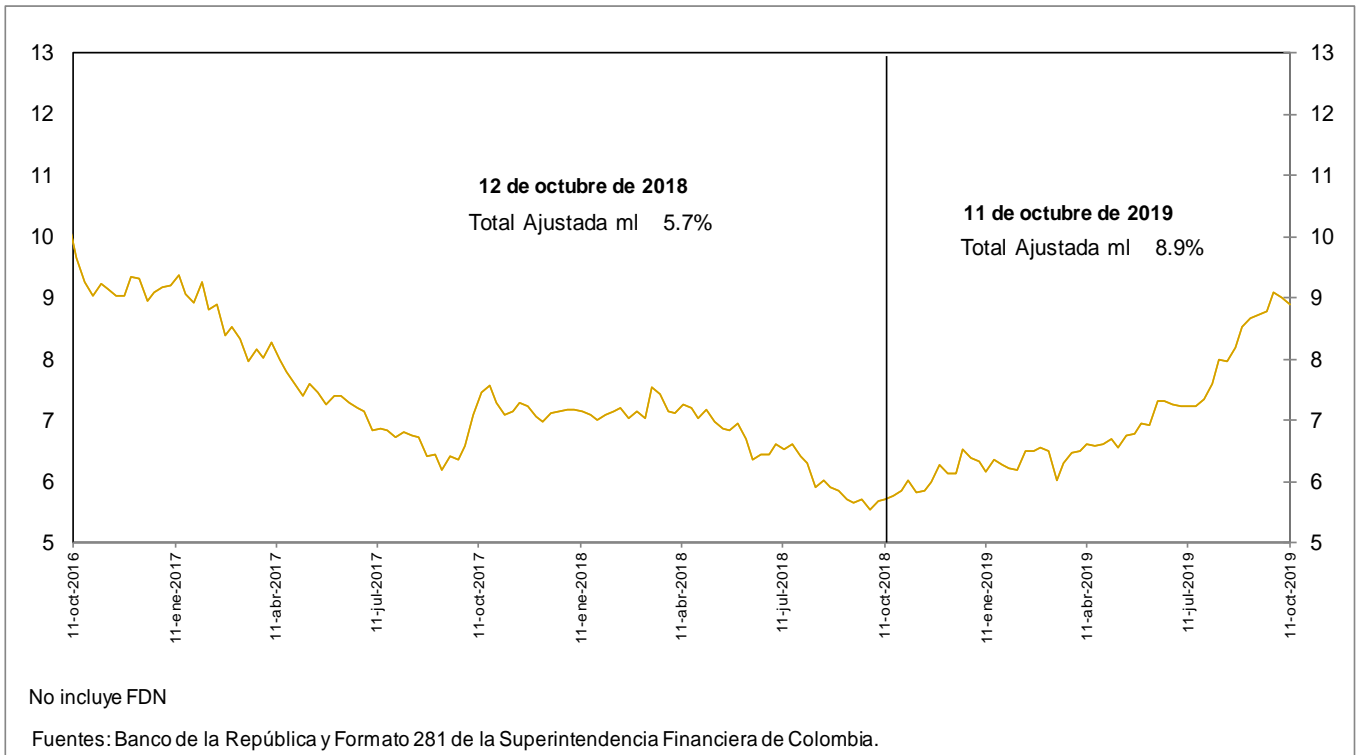

d. Cartera bruta en moneda legal por modalidad de crédito
Variaciones anuales (%) de datos semanales

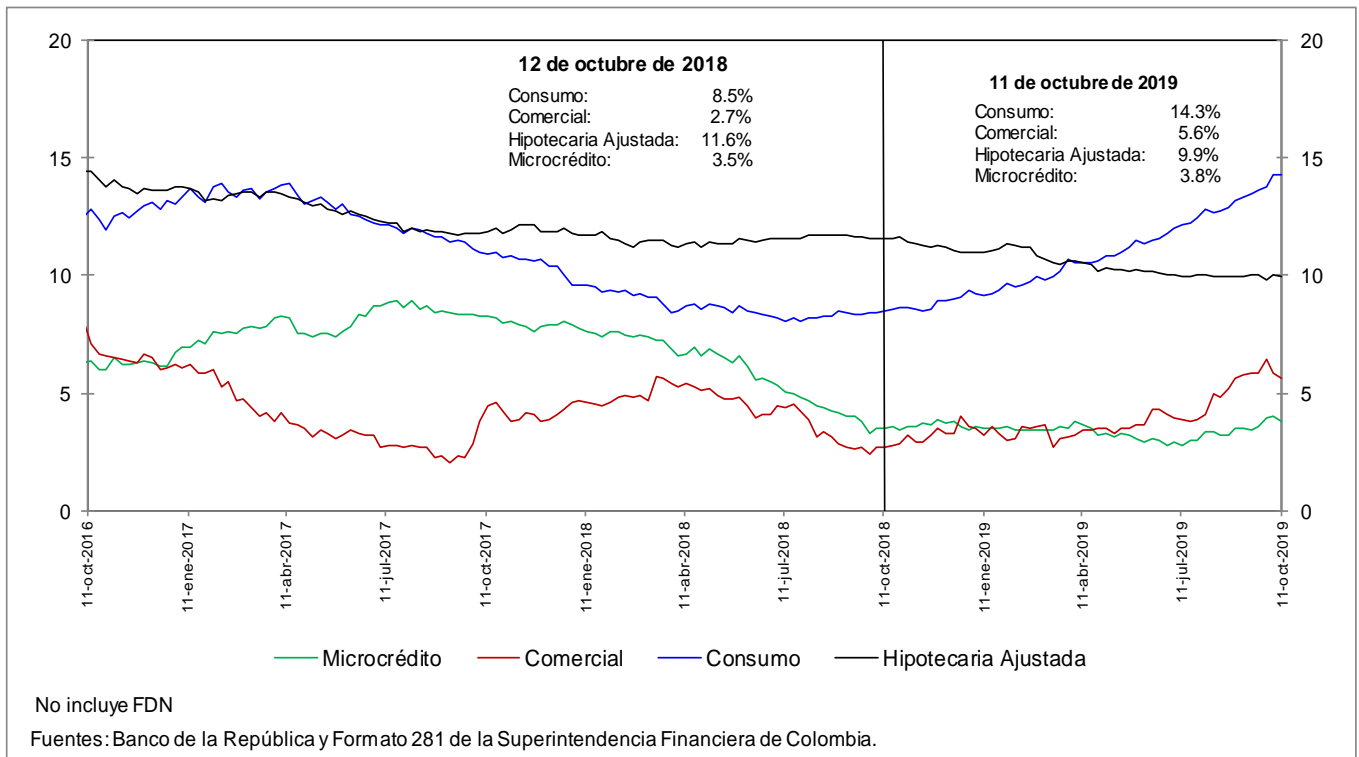

e. Cartera bruta en moneda legal por modalidad de crédito
Variaciones anualizadas últimas 13 semanas (%)

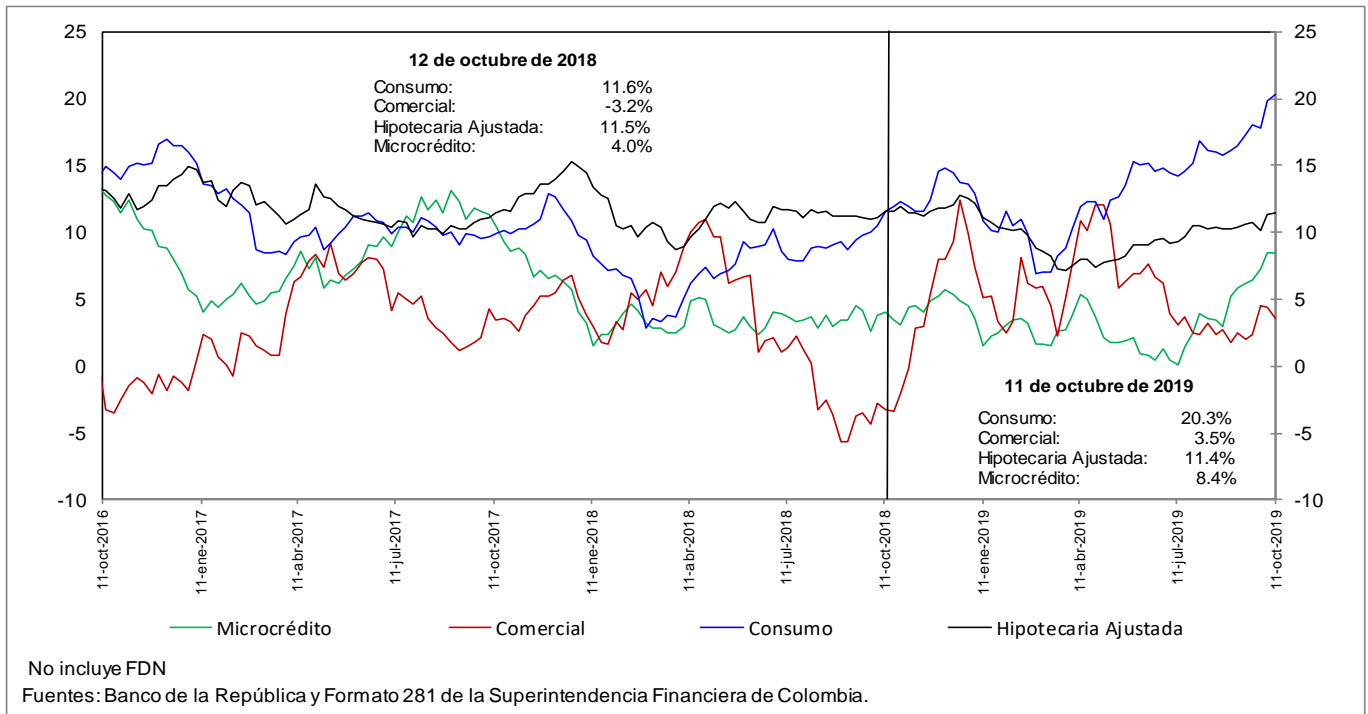

h. Cartera moneda extranjera en dólares (%)

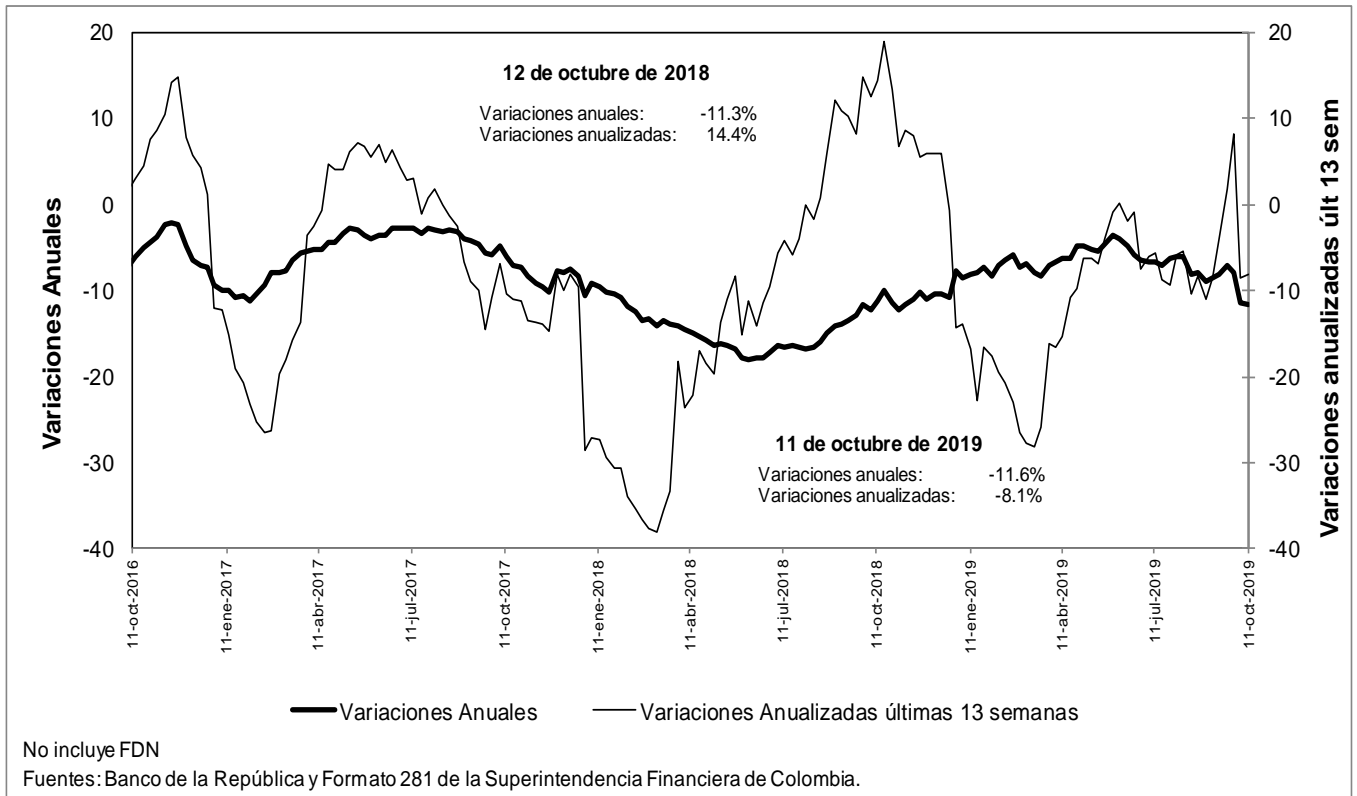

n. Bonos emitidos por los establecimientos de crédito -variación anual (%) y saldo (bill.)-

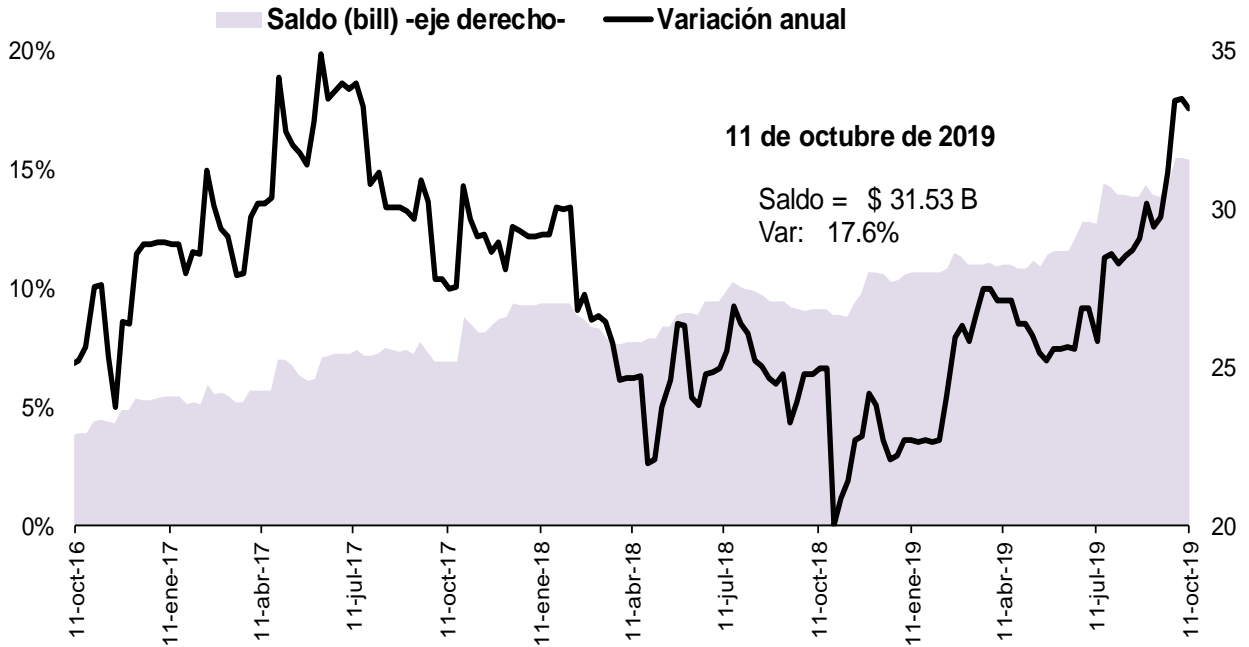

Fuente: Banco de la República, cálculos con información del formato 281 de la Superintendencia Financiera de Colombia

5. Margen de intermediación del sistema financiero

α. Información semanal, Promedio móvil de orden 4

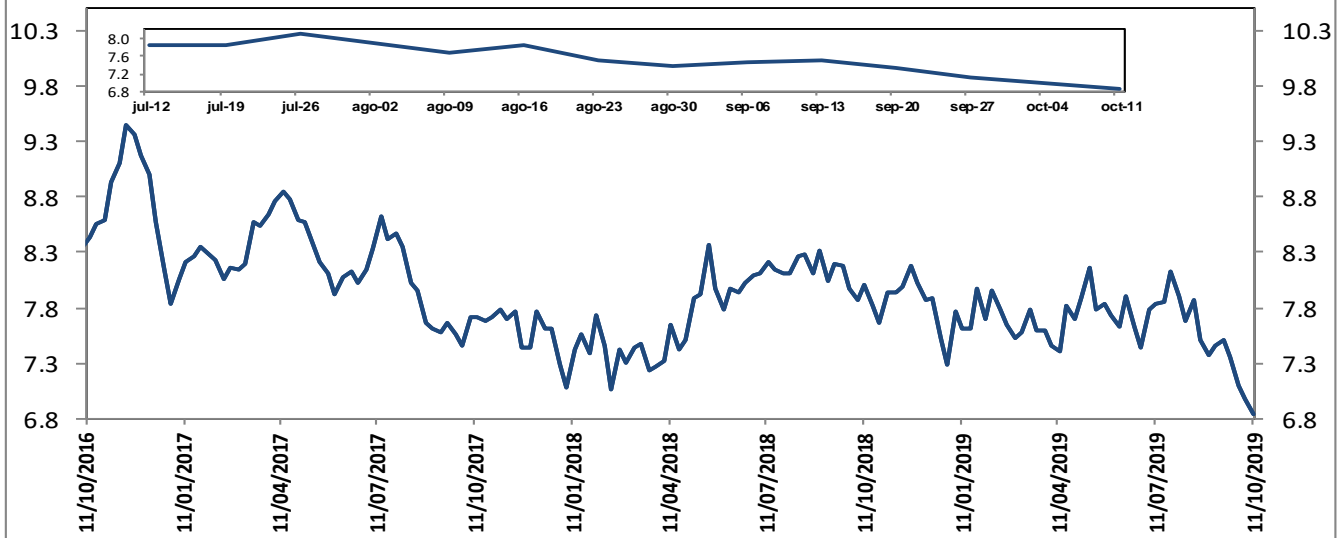

El margen de intermediación se calcula así: $MI = ((1+i_{activa})/(1+i_{pasiva}))-1$

Donde i_{activa} es la tasa de colocación total del sistema del BR e i_{pasiva} es la tasa ponderada de captación.

Fuentes: Banco de la República. Cálculos con información de la Superintendencia Financiera de Colombia.

Información semanal, Promedio móvil de orden 4
Margen de intermediación de la cartera comercial



Fuentes: Banco de la República. Cálculos con información de la Superintendencia Financiera de Colombia.

Información semanal - Promedio móvil de orden 4
Spread Tasa Cartera Comercial por plazo vs. TES

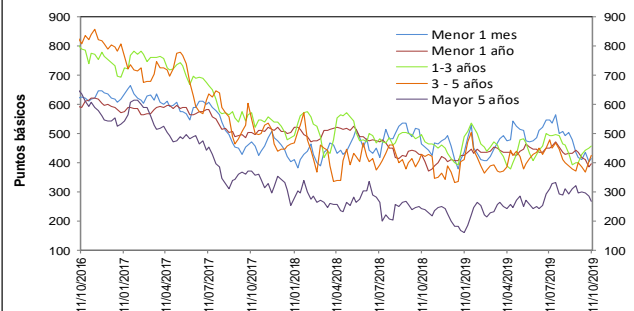

Fuentes: Banco de la República. Cálculos con información de la Superintendencia Financiera de Colombia.

Información semanal, Promedio móvil de orden 4
Margen de intermediación de la cartera consumo

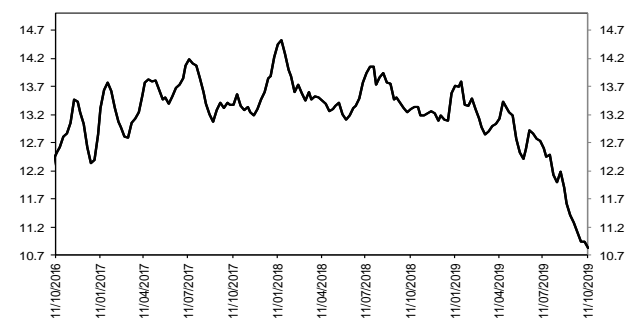

Fuentes: Banco de la República. Cálculos con información de la Superintendencia Financiera de Colombia.

Información semanal - Promedio móvil de orden 4
Spread Tasa Cartera Consumo por plazo vs. TES

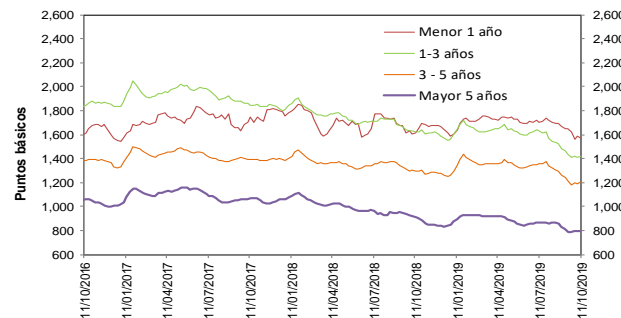

Fuentes: Banco de la República. Cálculos con información de la Superintendencia Financiera de Colombia.

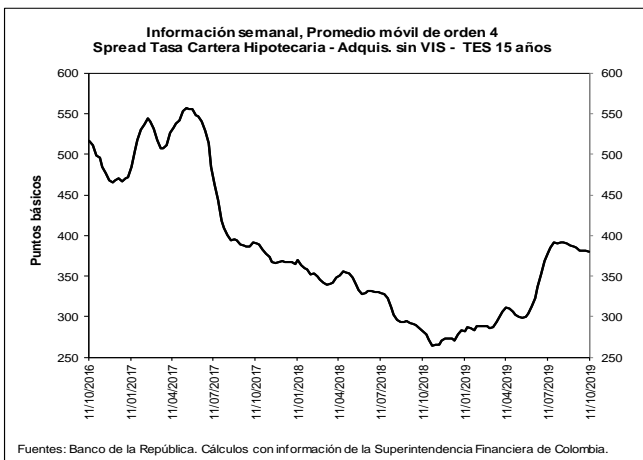
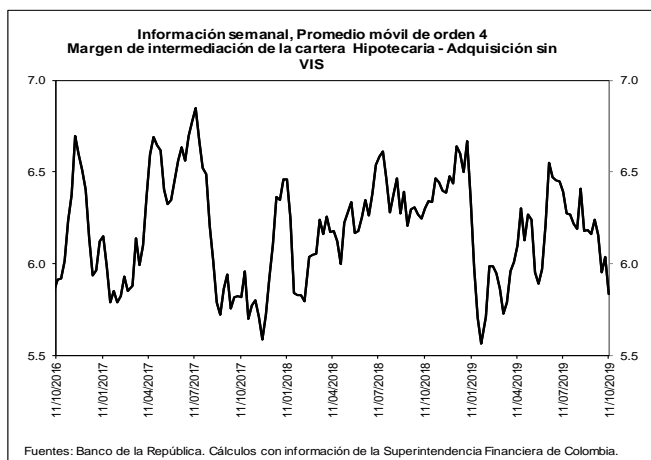

b. Spreads Tasa Cartera Comercial y Consumo por plazo vs. TES (Información semanal - Promedio móvil de orden 4)

	Fecha 11-oct-19	Variación (pb)					
		1 semana	4 semanas	13 semanas	año corrido	año completo	
Spread: tasa de interés cartera - tasa TES (puntos básicos)							
Comercial							
Menor a 1 mes	413.8	9.43	(4.19)	(133.48)	34.11	(51.84)	
Menor 1 año	395.6	8.77	(40.64)	(54.74)	(11.06)	(32.69)	
De 1 - 3 años	456.7	5.17	56.64	(37.59)	62.21	(39.67)	
De 3 - 5 años	426.1	24.09	26.85	(53.45)	89.14	(4.30)	
Mayor 5 años	268.2	(17.46)	(29.03)	(43.52)	88.18	24.41	
Consumo							
Menor 1 año	1,569.1	(17.33)	(76.47)	(137.25)	(20.71)	(46.06)	
De 1 - 3 años	1,421.0	11.29	(17.95)	(211.45)	(141.10)	(198.55)	
De 3 - 5 años	1,208.0	14.71	(4.71)	(149.49)	(49.95)	(86.24)	
Mayor 5 años	798.9	6.96	8.99	(67.38)	(52.34)	(114.43)	
Vivienda							
Mayor 15 años	380.4	(0.47)	(4.33)	1.47	102.61	98.14	
Memo ítem (Información semanal - Promedio móvil de orden 4)							
	Monto semanal		Variación (pb)				
	mm de pesos		1 semana	4 semanas	13 semanas	año corrido	año completo
Tasas Comercial (%)							
Menor a 1 mes	8.1	118	5.77	(25.51)	(132.28)	3.19	(56.33)
Menor 1 año	8.3	1,761	9.17	(46.57)	(44.14)	(38.56)	(44.51)
De 1 - 3 años	9.2	772	5.26	49.40	(34.43)	(7.82)	(103.81)
De 3 - 5 años	9.3	298	22.93	19.14	(57.57)	(5.08)	(101.05)
Mayor 5 años	8.7	657	(19.48)	(33.17)	(54.67)	(15.77)	(85.61)
Tasas Consumo (%)							
Menor 1 año	20.1	16	(16.93)	(82.40)	(126.65)	(48.21)	(57.88)
De 1 - 3 años	18.8	160	11.38	(25.19)	(208.29)	(211.14)	(262.69)
De 3 - 5 años	17.1	883	13.56	(12.42)	(153.61)	(144.17)	(183.00)
Mayor 5 años	14.0	1,274	4.94	4.85	(78.53)	(156.30)	(224.45)
Tasas Vivienda (%)							
Mayor 15 años	10.4	335	(0.29)	(3.25)	(10.08)	(1.63)	(8.14)
Tasas Tes (%)							
Menor a 1 mes	4.0	n.a	(3.66)	(21.32)	1.20	(30.92)	(4.49)
Menor a 1 año	4.4	n.a	0.40	(5.94)	10.60	(27.50)	(11.82)
De 1 a 3 años	4.6	n.a	0.09	(7.24)	3.16	(70.03)	(64.14)
De 3 a 5 años	5.0	n.a	(1.15)	(7.71)	(4.12)	(94.23)	(96.75)
Mayor a 5 años	6.0	n.a	(2.02)	(4.14)	(11.15)	(103.95)	(110.02)
Mayor a 15 años	6.6	n.a	0.01	0.92	(11.72)	(104.41)	(106.45)

Fuentes: Banco de la República. Cálculos con información de la Superintendencia Financiera de Colombia.

6. Inversiones

a. Inversiones Netas de los Establecimientos de Crédito 1/

(Miles de millones de pesos y porcentajes)

(Miles de millones de pesos)	Saldo a 11/10/2019	VARIACIONES									
		SEMANTAL		ÚLTIMAS 4 SEMANAS		ÚLTIMAS 13 SEMANAS		AÑO CORRIDO		ANUAL	
		ABS	%	ABS	%	ABS	%	ABS	%	ABS	%
A. Moneda Legal	97,928	-262	-0.3	-486	-0.5	-292	-0.3	6,109	6.7	5,810	6.3
B. Moneda Extranjera	39,196	104	0.3	2,364	6.4	3,115	8.6	6,291	19.1	8,938	29.5
C. TOTAL (A+B=C)	137,124	-158	-0.1	1,877	1.4	2,823	2.1	12,401	9.9	14,748	12.1
ITEM DE MEMORANDO											
Moneda Extranjera - En millones US\$ 2/	11,423	26	0.2	448	4.1	113	1.0	1,297	12.8	1,627	16.6
TASA REPRESENTATIVA DE MERCADO	3,431	1	0.0	75	2.2	241	7.6	182	5.6	343	11.1

b. Inversiones de los Establecimientos de Crédito en ML 1/

(Miles de millones de pesos)	Saldo a 11/10/2019	VARIACIONES									
		SEMANTAL		ÚLTIMAS 4 SEMANAS		ÚLTIMAS 13 SEMANAS		AÑO CORRIDO		ANUAL	
		ABS	%	ABS	%	ABS	%	ABS	%	ABS	%
INVERSIONES NETAS	97,928	-262	-0.3	-486	-0.5	-292	-0.3	6,109	6.7	5,810	6.3
A. Establecimientos de crédito	97,928	-262	-0.3	-486	-0.5	-292	-0.3	6,109	6.7	5,810	6.3
Inversiones Brutas	98,039	-261	-0.3	-491	-0.5	-297	-0.3	6,127	6.7	5,835	6.3
a) Títulos de deuda:	69,112	-319	-0.5	-945	-1.3	-1,310	-1.9	2,775	4.2	715	1.0
Titulo de Tesorería - TES	53,255	-344	-0.6	-1,385	-2.5	-1,810	-3.3	2,033	4.0	-219	-0.4
Otros Títulos de deuda pública	4,936	22	0.5	-81	-1.6	173	3.6	143	3.0	151	3.1
Otros emisores Nacionales	10,898	2	0.0	522	5.0	327	3.1	577	5.6	761	7.5
Emisores Extranjeros	23	0	0.1	0	0.7	0	-0.3	23	--	23	--
b) Instrumentos de patrimonio	4,658	26	0.6	-27	-0.6	109	2.4	986	26.9	268	6.1
c) Otras inversiones 2/	24,269	32	0.1	482	2.0	904	3.9	2,365	10.8	4,852	25.0
Deterioro	111	1	0.5	-4	-3.7	-5	-4.7	17	18.3	25	28.8

c. Inversiones de los Establecimientos de Crédito en ME 1/

(Miles de millones de pesos)	Saldo a 11/10/2019	VARIACIONES									
		SEMANTAL		ÚLTIMAS 4 SEMANAS		ÚLTIMAS 13 SEMANAS		AÑO CORRIDO		ANUAL	
		ABS	%	ABS	%	ABS	%	ABS	%	ABS	%
INVERSIONES NETAS	39,196	104	0.3	2,364	6.4	3,115	8.6	6,291	19.1	8,938	29.5
A. Establecimientos de crédito	39,196	104	0.3	2,364	6.4	3,115	8.6	6,291	19.1	8,938	29.5
Inversiones Brutas	39,196	104	0.3	2,364	6.4	3,115	8.6	6,292	19.1	8,938	29.5
a) Títulos de deuda:	2,574	31	1.2	1,178	84.4	277	12.1	1,340	108.5	1,749	212.1
Titulo de Tesorería - TES	244	-2	-0.8	7	2.8	27	12.2	81	49.6	86	54.4
Otros Títulos de deuda pública	251	39	18.5	9	3.7	23	10.0	-263	-51.2	-125	-33.2
Otros emisores Nacionales	198	14	7.8	38	23.7	51	34.8	98	98.5	116	140.4
Emisores Extranjeros	1,881	-21	-1.1	1,125	148.8	177	10.4	1,423	311.3	1,672	801.4
b) Instrumentos de patrimonio	78	2	2.2	0	-0.3	-9	-10.3	6	7.7	-1	-1.5
c) Otras inversiones 2/	36,544	72	0.2	1,186	3.4	2,847	8.4	4,946	15.7	7,190	24.5
Deterioro	0	0	0.0	0	2.2	0	7.6	0	5.6	0	11.1

1/ No incluye FDN

2/ Incluye inversiones en subsidiarias y filiales, en asociadas, en negocios y operaciones conjuntas y en derechos fiduciarios. Incluye ajustes por reclasificación entre monedas nacional y extranjera.

Fuentes: Formato 281 de la Superintendencia Financiera de Colombia y cálculos Banco de la República.

8. Activos externos netos y el mercado cambiario

a. Reservas Internacionales

RESERVAS INTERNACIONALES ^{1/} (Millones de dólares)

Concepto	2018	2019		
	Acum Año dic 31	Acum Año sep 30	Acum Año** oct 18	Acum mes** oct 18
SALDO				
I. Reservas Internacionales Brutas *	48,401	52,875	52,961	
II. Pasivos de Corto Plazo	9	6	6	
III. Reservas Internacionales Netas (I-II) *	48,393	52,869	52,955	
VARIACION				
I. Reservas Internacionales Brutas	764	4,473	4,559	86
Pasivos de Corto Plazo	0	(3)	(3)	(0)
II. Reservas Internacionales Netas	764	4,476	4,562	87
Causaciones y Valuaciones	(429)	1,023	1,041	18
Pasivos con Residentes	(12)	(59)	(69)	(11)
Opciones call por ejercer	0	0	0	0
MEMO - ITEM				
Saldo Reservas internacionales brutas sin FLAR *	47,897	52,354	52,441	
Causaciones, Valuaciones y Provisiones (deterioro)	(437)	586	604	
Pasivos con Residentes	96	37	27	
Opciones call por ejercer	0	0	0	

* Para efectos de reporte al FMI se excluyen los aportes al Fondo Latinoamericano de Reservas FLAR del saldo de reservas internacionales, sin embargo, en la información contable del Banco de la República los aportes al FLAR continúan formando parte de los activos de reservas.

** Cifras provisionales.

^{1/} A partir del 4 de junio de 2019 los recursos en dólares del Gobierno en el Banco de la República se registran en cuentas diferentes a las de las reservas internacionales.

Fuente: Banco de la República

10. Mercados Financieros

a. Evolución durante la semana

Durante la semana la percepción del riesgo medida a través del VIX disminuyó 8,53% pasando de 15,58 a 14,25. Los precios del petróleo disminuyeron: la referencia WTI bajó 1,68% al pasar de USD 54,7 a USD 53,78 y el Brent bajó 1,8%, pasando de USD 60,51 a USD 59,42.

En Estados Unidos:

- EE.UU. y China alcanzaron un acuerdo comercial limitado de «fase uno». El aumento de aranceles por parte de EE.UU. se suspendió, a cambio de más compras chinas de productos agrícolas estadounidenses, disposiciones de transparencia monetaria y un mayor acceso al mercado chino para las empresas de servicios financieros.
- Las expectativas de recortes en las tasas de interés por parte de la Fed aumentaron tras la sorpresiva caída en el resultado de ventas al por menor en los EE.UU. en septiembre (Obs.: -0.3%; Esp: 0.3%; Ant: 0.4%), lo que se sumó a las afirmaciones del presidente de la Fed de Chicago, quien dijo que es importante que la Fed reduzca las tasas de manera «proactiva».
- La producción industrial disminuyó en septiembre más de lo esperado por los analistas (Obs.: -0.4%; Esp.: -0.2%; Ant.: 0.6%).
- El número de solicitudes iniciales de beneficios por desempleo subió levemente la semana anterior, aunque por debajo de lo esperado por analistas (Obs.: 214k; Esp.: 215k; Ant.: 210k).
- El indicador de Panorama de negocios de la Fed de Filadelfia disminuyó en Octubre ubicándose por debajo de lo esperado (Obs.: 5.6; Esp.:7.6; Ant.: 12.0).

En Asia:

- En China, el crecimiento del 3T19 se desaceleró más de lo esperado al ritmo más débil en casi tres décadas (Obs.: 6.0%; Esp.:6.1%; Ant.: 6.2%).
- En China, el IPP descendió a su mayor ritmo en más de tres años en septiembre (Obs.: -1.2%; Esp.: -1.2%; Ant.: -0.8%). Por su parte, la inflación al consumidor se aceleró al 3% en septiembre, registrando la mayor variación desde octubre del 2013 (Esp.: 2.9%; Ant.: 2.8%).
- En China, la producción industrial en septiembre superó las expectativas del mercado al registrar un crecimiento de 5.8% (Esp.: 4.9%; Ant.: 4.4%).

- En china, las ventas al por menor en septiembre registraron un incremento superior respecto al mes pasado (Obs.: 7.8%; Esp.: 7.8%; Ant.: 7.5%).
- En Japón, el cambio del IPC en septiembre fue de 0.2%, en línea con lo esperado (Esp.: 0.2%; Ant.: 0.3%).

En Europa:

- La encuesta de expectativas ZEW para la zona euro disminuyó en octubre (Obs.: -23.5; Ant.: -22.4).
- En su revisión final, la inflación de la UE se desaceleró en septiembre más de lo estimado anteriormente. La cifra revisada de inflación supone una desaceleración más pronunciada en los precios tras el crecimiento del 1.0% de agosto y es la tasa más baja desde noviembre de 2016 (Obs.: 0.8%; Esp.: 0.9%; Ant.: 0.9%).
- En Alemania, el índice de expectativas económicas ZEW cayó entre los inversionistas a -22.8 puntos en octubre desde -22.5 puntos en el mes anterior (Esp.: -26.4). Por su parte, el indicador de la situación actual fue inferior a lo esperado (Obs.: -25.3; Esp.: -23.6; Ant.: -19.9).
- En Alemania, el gobierno rebajó su previsión de crecimiento económico para 2020 desde el 1.5% al 1%, pero agregó que la economía más grande de Europa no enfrentaba una crisis.
- En Reino Unido, el Parlamento británico frenó en seco este sábado las intenciones del primer ministro Boris Johnson, tras haber alcanzado un acuerdo con la Unión Europea el jueves en Bruselas. El mandatario se vio forzado a pedir una extensión en el plazo para conseguir un acuerdo con fecha límite al 31 de octubre.
- En Reino Unido, la tasa de desempleo aumentó inesperadamente en los tres meses a agosto a 3.9% desde un 3.8%, que había sido su nivel más bajo desde mediados de la década de 1970 (Esp.: 3.8%).

En América:

- Fitch Ratings recortó su pronóstico de crecimiento del 2019 para América Latina y el Caribe a un 0.7% desde el 1.9% estimado en el segundo trimestre de este año.
- En Argentina, La inflación de septiembre aumentó 53.50% superando las expectativas del mercado (Esp.: 53.25%; Ant.: 54.50%).
- En Perú, la variación del índice de actividad económica en agosto fue superior al mes anterior, pero inferior al dato esperado (Obs.: 3.4%; Esp.: 3.6%; Ant.: 3.3%).
- En Colombia, en agosto de 2019 frente al mismo mes de 2018, la producción real de la industria manufacturera presentó una variación de 0.1% (Esp.: 2.5%; Ant.: 3.5%).
- En Colombia, en agosto las ventas del comercio minorista aumentaron un 9.5% (Esp.: 7.2%; Ant.: 8.5%).
- En Colombia, el Índice de Confianza del Consumidor de Fedesarrollo para septiembre fue de -10.7%, lo que representa un aumento de 1,1 puntos porcentuales frente al mes anterior (Esp.: -9.1).
- En Colombia, con seis votos a favor y tres en contra, la Corte Constitucional declaró la inexecutable de la Ley de Financiamiento a partir del primero de enero de 2020.
- En Colombia, el déficit comercial aumentó más del doble en agosto a USD1,426.6 m desde USD691.7 m del mismo mes del año anterior, debido al repunte de las importaciones y caída de las exportaciones.

b. Tasas de interés de Bancos Centrales

	Tasa de interés vigente			
	Actual (a) 18 de octubre	Semana anterior 11 de octubre	4 sem atrás 18 de septiembre	Un año atrás
Estados Unidos	1,75 - 2	1,75 - 2	1,75 - 2	2 - 2,25
Zona Euro	0,00	0,00	0,00	0,00
Japón	-0,10	-0,10	-0,10	-0,10
Reino Unido	0,75	0,75	0,75	0,75
Canadá	1,75	1,75	1,75	1,50
Brasil	5,50	5,50	5,50	6,50
México	7,75	7,75	8,00	7,75
Colombia	4,25	4,25	4,25	4,25
Chile	2,00	2,00	2,50	2,75
Argentina*	68,00	68,02	83,21	72,54
Perú	2,50	2,50	2,50	2,75
Australia	0,75	0,75	1,00	1,50
Nueva Zelanda	1,00	1,00	1,00	1,75
Malasia	3,00	3,00	3,00	3,25
Sudáfrica	6,50	6,50	6,50	6,50
Turquía	16,50	16,50	16,50	24,00
India	5,15	5,15	5,40	6,50
Rusia	7,00	7,00	7,00	7,50
China	4,35	4,35	4,35	4,35
Suiza	-1,25 - -0,25	-1,25 - -0,25	-0,25 - -0,25	-1,25 - -0,25
Indonesia	5,25	5,25	5,50	2,88
Noruega	1,50	1,50	1,25	0,75

*El BCRA anunció el 28/09/2018 que el crecimiento de la base monetaria será nulo hasta junio del 2019. Por tanto, esta tasa es calculada diariamente como el promedio de las tasas negociadas de las LELIQ con las entidades financieras.

c. Inflación observada y expectativas de inflación

	Tasa actual y meta de inflación 18 de octubre			Encuesta de expectativas de inflación anual a diciembre del 2019			
	Inflación (b)	Tasa de interés real [(1+a)/(1+b)]-1	Meta de Inflación 2019	BLOOMBERG		BANCOS CENTRALES	
				Fecha de la encuesta	Resultado	Fecha realización de la encuesta	Resultado
Estados Unidos (sep)	1,7	0,29	2,00	18/10/2019	1,80	-	-
Zona Euro (sep)	0,8	-0,79	2,00	18/10/2019	1,20	jul-19	1,30
Japón (sep) ↓	0,2	-0,30	2,00	18/10/2019	0,70	-	-
Reino Unido (sep) =	1,7	-0,93	2,00	18/10/2019	1,90	sep-19	3,30
Canadá (sep) =	1,9	-0,15	1,00 - 3,00	18/10/2019	2,00	-	-
Brasil (sep)	2,89	2,54	2,75 - 5,75	18/10/2019	3,70	oct-19	3,26
México (sep)	3	4,61	3,00	18/10/2019	3,70	oct-19	3,08
Colombia (sep)	3,82	0,41	2,00 - 4,00	18/10/2019	3,50	sep-19	3,70
Chile (sep)	2,24	-0,23	2,00 - 4,00	18/10/2019	2,30	oct-19	2,70
Argentina (sep) ↓	53,5	9,45	12,00 - 17,00	18/10/2019	53,35	oct-19	54,90
Perú (sep)	1,85	0,64	1,00 - 3,00	18/10/2019	2,20	sep-19	2,10
Australia (jun)	1,6	-0,84	2,00 - 3,00	18/10/2019	1,60	sep-19	3,10
Nueva Zelanda (sep) ↓	1,5	-0,49	1,00 - 3,00	18/10/2019	1,50	ago-19	1,71
Malasia (ago)	1,5	1,48	-	18/10/2019	0,90	-	-
Sudáfrica (ago)	4,3	2,11	3,00 - 6,00	18/10/2019	4,30	sep-19	4,80
Turquía (sep)	9,26	6,63	3,00 - 7,00	18/10/2019	15,85	oct-19	12,60
India (sep)	3,99	1,12	2,00 - 6,00	-	-	-	-
Rusia (sep)	4	2,88	4,00	18/10/2019	4,60	-	-
China (sep)	3	1,31	3,00	18/10/2019	2,50	-	-
Irlanda (sep)	0,9	-0,89	2,00	18/10/2019	1,00	-	-
Portugal (sep)	-0,11	0,11	2,00	-	-	-	-
Grecia (sep)	-0,1	0,10	2,00	-	-	-	-
Suiza (sep)	0,1	-0,35	2,00	-	-	-	-
Indonesia (sep)	3,39	1,80	2,50 - 4,50	18/10/2019	3,20	oct-19	3,29
Noruega (sep)	1,5	0,00	2,00	18/10/2019	2,20	-	-

d. Tasas de los mercados monetarios internacionales

	Plazo	Tasa actual (a) 18 de octubre	Semana anterior (b) 11 de octubre	4 sem atrás	31 de Diciembre de 2018	Un año atrás	Variación p.b. última semana (a-b)
FEDERAL FUND	1 Día	1,85	1,82	2,25	2,40	2,19	3,0
LIBOR	1Día	1,82	1,80	2,19	2,38	2,17	1,6
LIBOR	1 Semana	1,85	1,87	1,97	2,41	2,21	-1,9
LIBOR	1 Mes	1,85	1,91	2,04	2,50	2,28	-6,3
LIBOR	3 Meses	1,95	2,00	2,16	2,81	2,47	-4,8
EUR LIBOR	1 Día	-0,57	-0,57	-0,54	-0,47	-0,46	0,1
EUR LIBOR	1 Semana	-0,55	-0,56	-0,56	-0,44	-0,44	1,1
EUR LIBOR	1 Mes	-0,50	-0,52	-0,50	-0,41	-0,40	1,9
EUR LIBOR	3 Meses	-0,44	-0,44	-0,42	-0,36	-0,35	0,5

Fuente: Bloomberg

Federal fund rate: Tasa interbancaria overnight a la cual los bancos miembros de sistema de la Reserva Federal de los Estados Unidos se prestan el exceso de reservas sin exigir garantía como contrapartida.

Libor: Tasa de interés interbancaria que se aplica en el mercado de capitales de Londres. Esta tasa se construye a partir de las cotizaciones (punta de oferta) que presentan los bancos con mejor calidad crediticia a las 11:00 a.m. hora en Londres, para los diferentes plazos. En el documento se presenta la tasa de referencia para transacciones en dólares. EUR libor: Tasa de interés interbancaria para las transacciones en Euros que se aplica en el mercado de capitales de Londres. Esta tasa se construye a partir de las cotizaciones (punta de oferta) que presentan los bancos con mejor calidad crediticia a las 11:00 a.m. hora en Londres, para los diferentes plazos.

e. Bonos del tesoro americano

BONOS DEL TESORO AMERICANO ^{1/}	Tasa actual (a) 18 de octubre	Semana anterior (b) 11 de octubre	4 sem atrás	31 de Diciembre de 2018	Un año atrás	Variación p.b. última semana (a-b)
0,25	1,66	1,66	1,93	2,35	2,30	-0,51
0,5	1,62	1,67	1,90	2,56	2,46	-4,60
2	1,58	1,60	1,77	2,49	2,88	-1,9
5	1,57	1,56	1,68	2,51	3,03	1,3
10	1,76	1,73	1,80	2,69	3,18	2,4
30	2,25	2,20	2,24	3,02	3,37	5,5

^{1/} Bonos genéricos de Bloomberg

Fuente: Bloomberg

f. Spread de deuda soberana*

EMBI (Emerging Market Bond Index) ^{1/}	Spread actual (a) 18 de octubre	Semana anterior (b) 11 de octubre	4 sem atrás 18 de septiembre	31 de Diciembre de 2018	Un año atrás	Variación última semana (a-b)	Variación porcentual última semana (a/b)-1
Plus soberanos	390	386	409	445	400	4	1,0%
Colombia	176	178	177	228	184	-2	-1,1%
Argentina	2057	1889	2096	815	663	168	8,9%
Brasil	230	234	220	273	259	-4	-1,7%
México	302	311	317	354	262	-9	-2,9%
Perú	125	126	116	168	147	-1	-0,8%
Venezuela	17804	18397	14530	7014	5993	-593	-3,2%
Turquía	481	492	483	423	432	-11	-2,2%
Sudáfrica	308	311	284	318	272	-3	-1,0%

^{1/} Bonos genéricos de Bloomberg

Fuente: Bloomberg

EMBI plus: Emerging Markets Bond Index – Embi + es un índice creado por JP Morgan que mide los retornos totales de los instrumentos de deuda externa de los países emergentes, incluyendo bonos Brady en dólares y en otras monedas, préstamos, Eurobonos e instrumentos de deuda local denominados en dólares. Este indicador está concentrado en instrumentos de las tres principales economías de Latinoamérica (Brasil, México y Argentina) con una ponderación de 68%, dejando el resto para los otros países Latinoamericanos. Para el desarrollo de este informe, se considera el spread de dicho portafolio EMBI, sobre la curva cero cupón de los treasuries. EMBI plus país: Emerging Markets Bond Index (Embi +) calculado bajo los mismos criterios del EMBI PLUS considerando únicamente los títulos del respectivo país. Para el desarrollo de este informe, se considera el spread de dicho portafolio EMBI, sobre la curva cero cupón de los treasurie

*A partir del 01/10/2018 los tickers de Bloomberg de Colombia, México, Brasil, Argentina y Perú corresponden a ELI GCOL index, ELI GMXN index y ELI GBRL index, ELI GARL index y ELI GPER index, respectivamente

g. TED (Libor 3 Meses –T-bills 3 Meses)

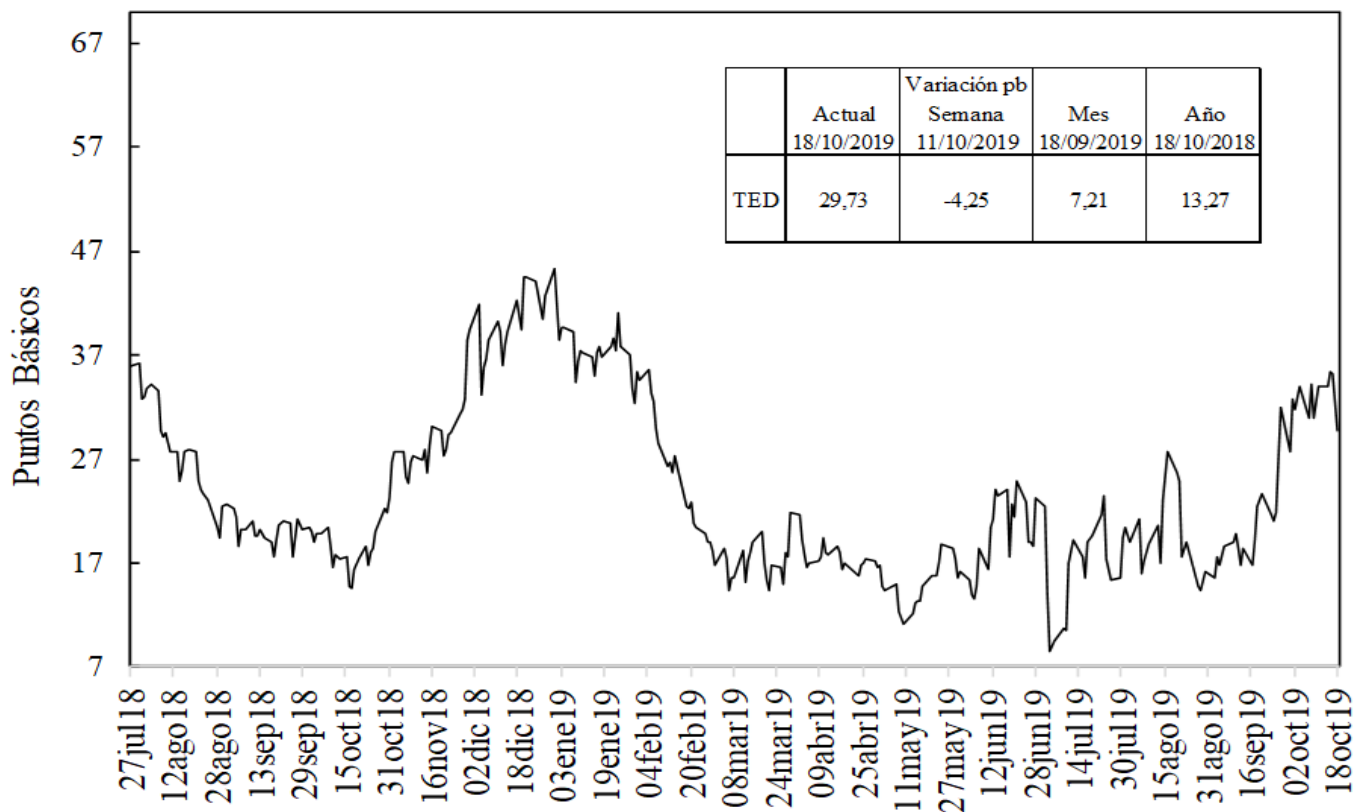

Fuente: Bloomberg, DOAM.

h. Embi plus, embi Colombia, CDS, coeficientes de aversión al riesgo y yankees*

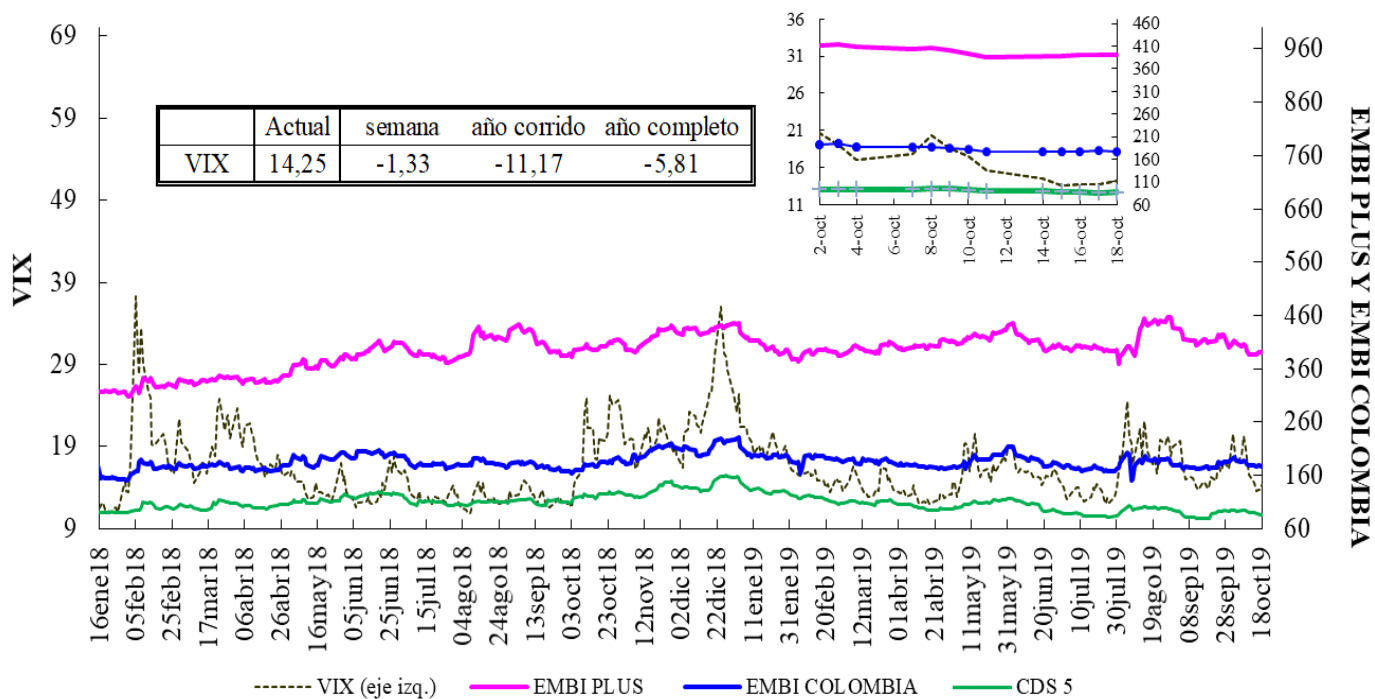

VIX: Índice de volatilidad del "Chicago Board Options Exchange SPX", que refleja la volatilidad implícita en las opciones sobre las acciones que componen el S&P 500. Se utiliza como un indicador que mide la aversión al riesgo de los inversionistas, la variación se presenta en términos absolutos.

*El ticker del EMBI de Colombia en Bloomberg corresponde a ELI GCOL index.

EMBI-CDS 1-CDS 10-CDS 5*

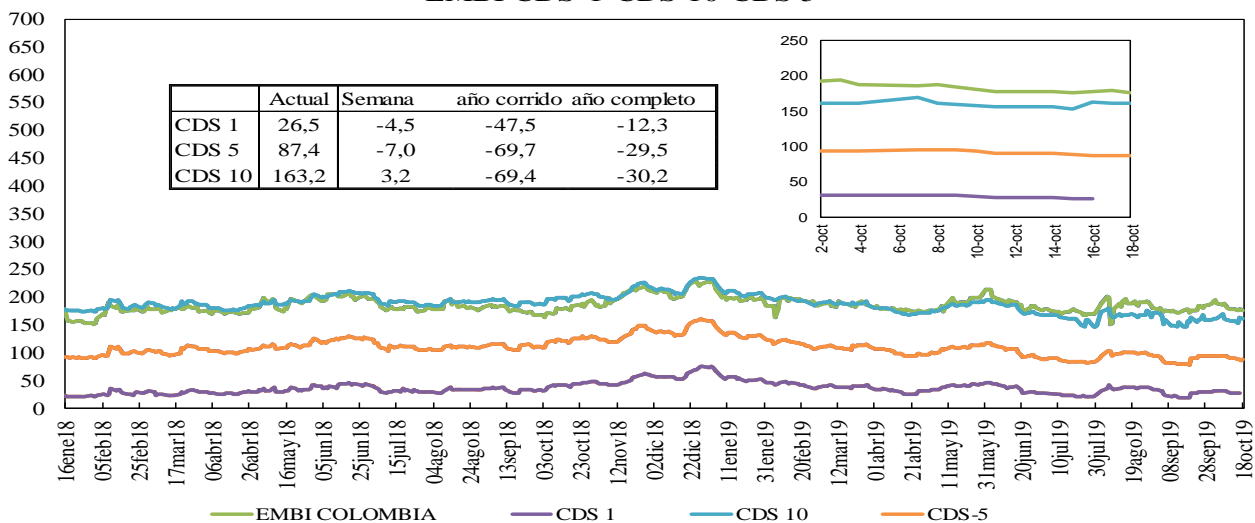

Fuente: Bloomberg, DOAM.

*Datos de CDS 1 actualizados hasta el 16/10/2019, por problemas de la fuente.

Credit Default Swap América Latina-5 años

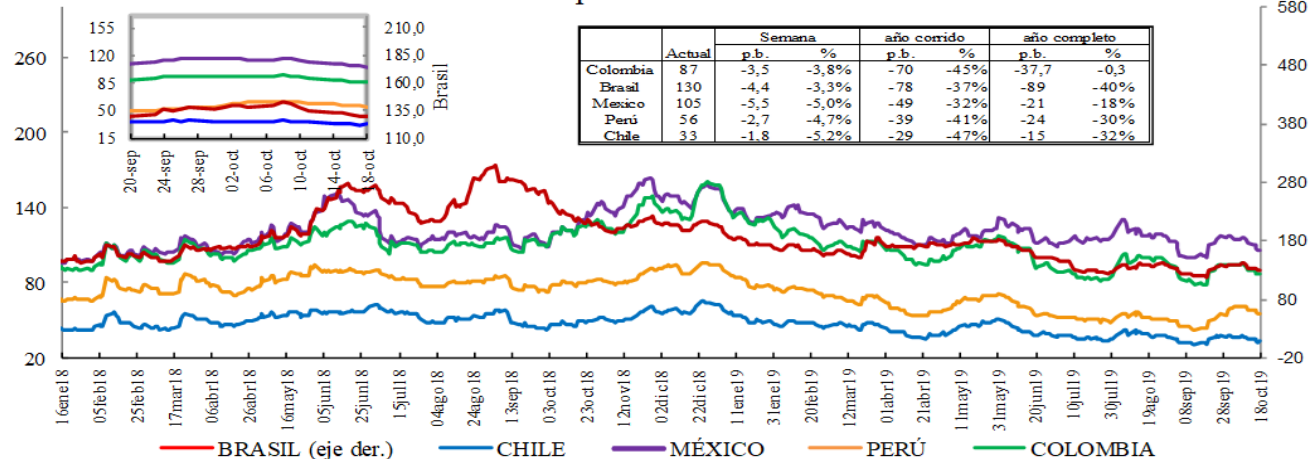

*En la gráfica que muestra el zoom, el eje de la derecha corresponde al eje de Brasil.

Fuente: Bloomberg, DOAM.

Credit Default Swap otros países - 5 años

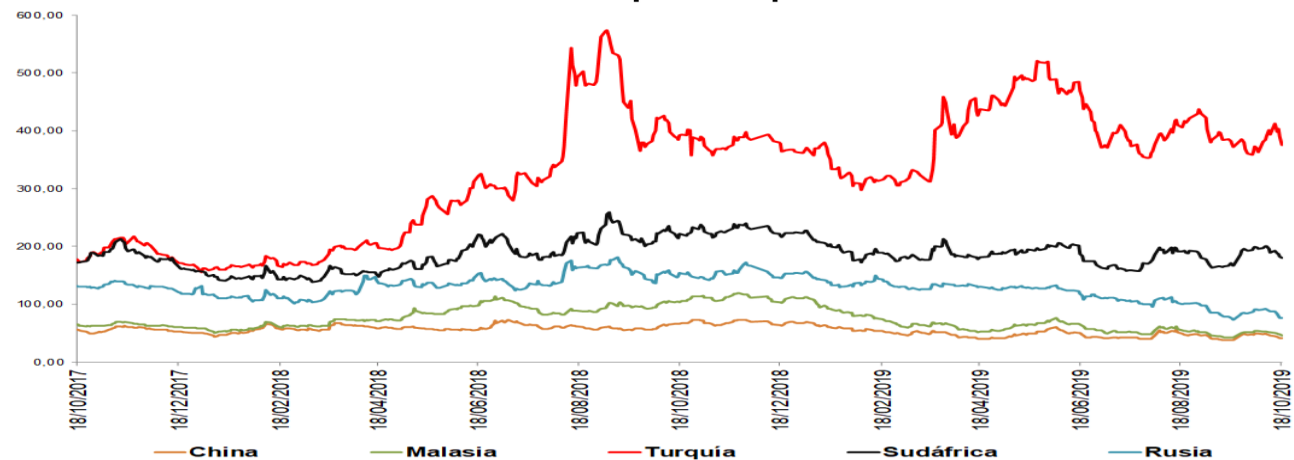

*El ticker del EMBI de Colombia en Bloomberg corresponde a ELI GCOL index.

Un Credit Default Swap (CDS) es un instrumento financiero por medio del cual se negocia el riesgo crediticio de un bono. El tenedor paga una prima (puntos básicos sobre el valor nominal del bono) a la entidad que ofrece el CDS a cambio de que esta responda por un valor nominal en caso que el emisor haga default. La valoración de un CDS se hace en puntos básicos sobre el valor nominal del bono y tiene una relación directa con el nivel de aversión al riesgo de los inversionistas. Es decir, entre mas alta sea la probabilidad de default, mayor será el valor del CDS y viceversa.

i. Índices Accionarios

País	Índices accionarios	Nivel actual 18 de octubre	Diferencia			
			Semanal 11 de octubre	4 sem atrás 18 de septiembre	31 de Diciembre de 2018	Un año atrás
EE UU	DOW JONES	26.770	-0,17%	-1,4%	14,8%	5,5%
EE UU	S&P500	2.986	0,54%	-0,7%	19,1%	7,9%
EE UU	NASDAQ	8.090	0,40%	-1,1%	21,9%	8,1%
Zona Euro	Euro Stoxx 50	3.579	0,27%	1,5%	19,3%	11,5%
Alemania	DAX	12.634	0,97%	2,0%	19,6%	9,0%
Argentina	MERVAL	31.968	0,54%	6,3%	5,5%	12,7%
México	MEXBOL	43.179	-0,08%	0,3%	3,7%	-8,2%
Brasil (Sao Paulo)	IBOV	104.729	0,86%	0,2%	19,2%	24,9%
Chile	IPSA	5.192	1,09%	2,4%	1,7%	1,4%
Venezuela	IBVC	46.666	-9,88%	-7,3%	2807,1%	-88,3%
Perú	IGBVL	19.408	0,64%	-0,5%	0,3%	1,8%
Colombia	COLCAP	1.579	-0,77%	-1,2%	19,1%	8,0%
Japón	NKY	22.493	3,18%	2,4%	12,4%	-0,7%
China	SHANGAI SE	2.938	-1,19%	-1,6%	17,8%	18,2%

Fuente: Bloomberg.

j. Comportamiento de tasas de cambio

i) Depreciación de las principales monedas frente al Dólar Americano

TASAS DE CAMBIO Frente al dólar	Tasa Indirecta 18 de octubre	Tasa Directa 18 de octubre	Depreciación de las diferentes monedas frente al Dólar					
			Semanal 11 de octubre	4 semanas atrás	31 de Diciembre de 2018	Un año atrás	Dos años atrás	Tres años atrás
Euro	1,1167	0,90	-1,11%	-1,2%	2,7%	2,6%	5,6%	-1,7%
Libra	1,2984	0,77	-2,43%	-3,9%	-1,8%	0,3%	1,7%	-5,3%
AUD	0,6857	1,46	-0,92%	-0,4%	2,8%	3,5%	14,4%	11,8%
NZD	0,6382	1,57	-0,71%	-1,0%	5,3%	2,5%	12,1%	12,7%
CAD	0,7618	1,31	-0,57%	-1,2%	-3,7%	0,3%	5,3%	0,1%
Yen	0,0092	108,45	0,14%	0,0%	-1,1%	-3,4%	-4,0%	4,4%
NOK	0,1091	9,2	0,95%	2,4%	6,0%	10,7%	15,1%	12,4%

Fuente: Bloomberg.

ii) Depreciación de monedas de países emergentes frente al Dólar Americano (tasas de cierre)

TASA DE CAMBIO Países Emergentes	Tasa actual 18 de octubre	Depreciación de las diferentes monedas frente al Dólar					
		Semanal 11 de octubre	4 sem atrás 18 de septiembre	31 de Diciembre de 2018	Un año atrás	Dos años atrás	Tres años atrás
Colombia	3.428,44	-0,08%	1,5%	5,5%	11,0%	16,8%	18,0%
Argentina	58,35	0,54%	3,2%	54,9%	59,4%	235,9%	283,7%
Brasil	4,11	0,09%	0,1%	6,0%	10,5%	29,7%	29,1%
Venezuela*	19.149,71	-1,24%	-3,60%	3299,7%	30209,0%	NA	NA
Perú	3,34	-0,51%	-0,4%	-0,9%	0,1%	3,1%	-1,3%
México	19,10	-1,14%	-1,5%	-2,8%	-0,3%	1,3%	2,6%
Chile	711,83	0,23%	-0,6%	2,9%	5,1%	13,6%	6,5%
Turquía	5,79	-1,59%	2,0%	9,5%	2,7%	57,5%	87,0%
India	71,15	0,19%	-0,1%	2,0%	-3,3%	9,4%	6,6%
Sudáfrica	14,79	0,10%	0,7%	3,1%	2,4%	9,0%	6,4%
Malasia	4,19	0,00%	0,0%	1,3%	0,7%	-0,9%	-0,2%

* Venezuela: Con el cambio de denominación de Bolívar Fuerte a Bolívar Soberano, cambió la metodología para el cálculo de la Tasa de Cambio, por tal motivo no es posible realizar el cálculo de la depreciación dos y tres años atrás.

Fuente: Bloomberg, SET FX – Tasa promedio

iii) Depreciación del Peso frente a otras monedas

TASAS DE CAMBIO Peso frente a otras monedas	Tasa actual 18 de octubre	Depreciación del Peso frente a las diferentes monedas					
		Semanal 11 de octubre	4 sem atrás 18 de septiembre	31 de Diciembre de 2018	Un año atrás	Dos años atrás	Tres años atrás
COP/Euro	3828,37	1,05%	2,8%	2,7%	8,2%	10,6%	20,0%
COP/Libra	4451,49	2,41%	5,7%	7,4%	10,7%	14,8%	24,6%
COP/Yen	31,61	-0,08%	1,5%	6,7%	14,8%	21,6%	13,0%
COP/Sol Peruano	1027,02	0,44%	1,9%	6,5%	10,9%	13,2%	19,5%
COP/Peso Chileno	4,82	-0,31%	2,2%	2,6%	5,6%	2,8%	10,8%
COP/Real Brasileiro	833,51	-0,16%	1,4%	-0,5%	0,5%	-10,0%	-8,6%
COP/Peso Mexicano	179,50	1,08%	3,1%	8,5%	11,3%	15,3%	15,0%

Fuente: Bloomberg, cálculos DOAM

k. Precios internacionales de las materias primas

Materias primas Principales productos Balanza comercial	Materias Primas Producto	Nivel actual Dólares 18 de octubre	Diferencia				
			Semanal 11 de octubre	Frente a 30 de septiembre	4 semanas atrás	31 de Diciembre de 2018	Un año atrás
Índice General	CRB INDEX	175,8	-0,2%	1,04%	-1,06%	3,50%	-10,62%
Exportaciones	Café	1,0	2,1%	-5,39%	-4,63%	-6,04%	-21,59%
Exportaciones	Azúcar	12,7	0,8%	6,04%	7,75%	0,16%	-1,40%
Exportaciones	Petróleo WTI	53,8	-1,7%	-0,54%	-7,45%	18,43%	-21,66%
Exportaciones	Carbón	60,0	-1,2%	-1,48%	-1,72%	-30,80%	-39,82%
Exportaciones	Oro	1490,1	0,1%	1,19%	-0,26%	16,18%	21,56%
Exportaciones	Níquel	16475,0	-8,5%	-6,23%	-4,38%	55,50%	35,71%
Exportaciones	Aceite de Palma	570,0	0,9%	-3,39%	-3,39%	-18,57%	-35,23%
Importaciones	Trigo	5,3	5,4%	7,93%	9,26%	4,53%	8,37%
Importaciones	Maíz	4,0	-1,5%	1,78%	6,65%	17,25%	25,31%
Importaciones	Cacao	2457,3	-0,3%	2,68%	4,81%	3,89%	15,08%
Importaciones	Algodón	0,7	2,0%	6,07%	6,63%	-6,03%	-14,82%
Importaciones	Soya	9,1	-0,2%	3,34%	5,82%	8,29%	13,26%
Otros	Plata	17,6	0,0%	3,27%	-1,16%	13,26%	20,42%
Otros	Cobre	5751,0	-0,2%	0,40%	0,10%	-3,59%	-6,44%
Otros	Aluminio	1729,0	0,5%	1,50%	-1,26%	-7,52%	-13,87%
Otros	Ganado	111,0	0,9%	4,72%	10,06%	-9,49%	0,64%
Otros	Petróleo Brent	59,42	-1,8%	0,29%	-6,57%	10,45%	-25,06%

Fuente: Bloomberg

Precio del petróleo: precio del futuro más cercano a vencer de un barril de petróleo crudo (en dólares).

Precio del carbón: precio de contado FOB de una tonelada de carbón en el New York mercantile exchange (en dólares).

Precio del café: precio de una libra de café colombiano cotizado en la bolsa de New York (en dólares).

Precio del algodón: corresponde a un descuento sobre el contrato de futuros más activamente transado en New York.

Precio del oro: precio de contado de una onza de oro (en dólares).

Precio del trigo: precio de contado de un saco de trigo rojo suave de invierno en Chicago (en dólares).

Precio del sorgo: precio de contado de un saco de sorgo (100 libras americanas) publicado por el Departamento de Agricultura de estados Unidos (en dólares).

Precio de la plata: precio de contado de una onza de plata (en dólares).

Precio del cobre: precio de contado de una tonelada métrica de cobre según London Metal Exchange (en dólares).

Precio del aluminio: precio de contado de una tonelada métrica de aluminio según London Metal Exchange (en dólares).

Precio del níquel: precio de contado de una tonelada métrica de níquel según London Metal Exchange (en dólares).

Aceite de palma: promedio ponderado del precio diario de una tonelada métrica de aceite de palma, para este promedio, si el mes corriente es enero, el precio en este mes será el precio de contado y el precio de los meses siguientes (febrero, marzo y abril) será el precio de los respectivos contratos. Estos son los precios del mercado de Malasia según el Malaysian Palm Oil Borrad (en dólares).

Precio del maíz: precio de contado de un saco de maíz amarillo en Chicago (en dólares).

Precio del azúcar: precio global de contado de una libra de azúcar (Fuente: International Sugar Organization-en centavos de dólar)

Precio del cacao: precio diario calculado como el promedio de los tres futuros de cocoa más cercanos transado en Londres y New York.

Precio del ganado: precio de contado del ganado vivo en el mercado de Estados Unidos (en dólares).

Precio de la Soya: precio de contado de un Bushel de soya amarilla en Chicago (en dólares)

Precio del arroz: precio de contado de un saco de arroz tailandés en Chicago (en dólares)

i) *Gráficos precios Internacionales de materias primas*

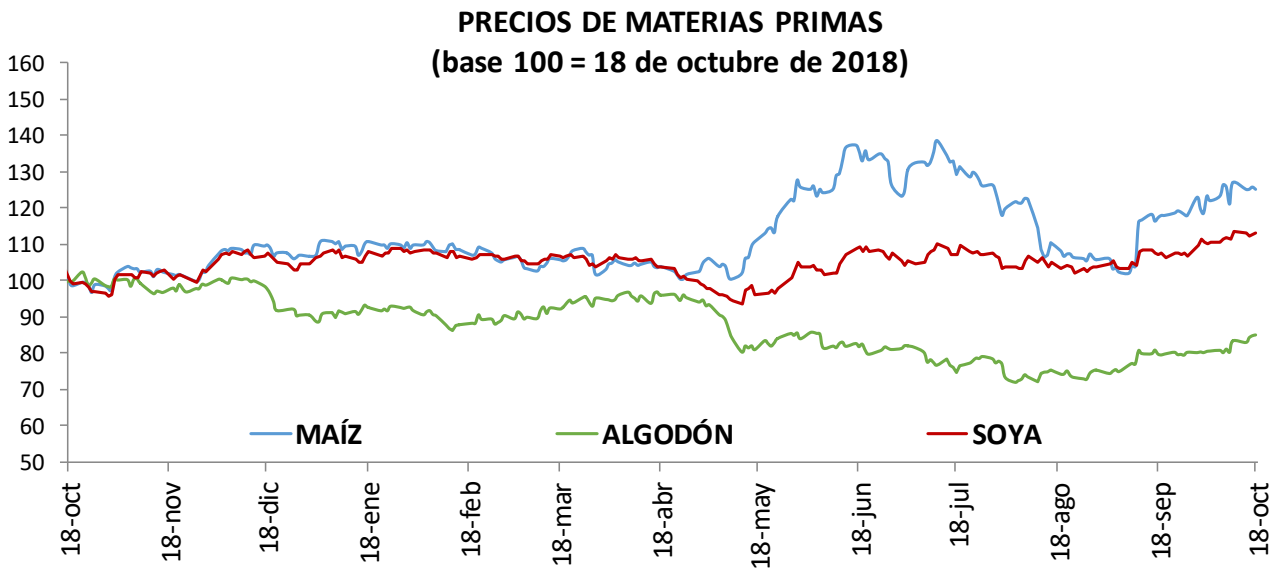
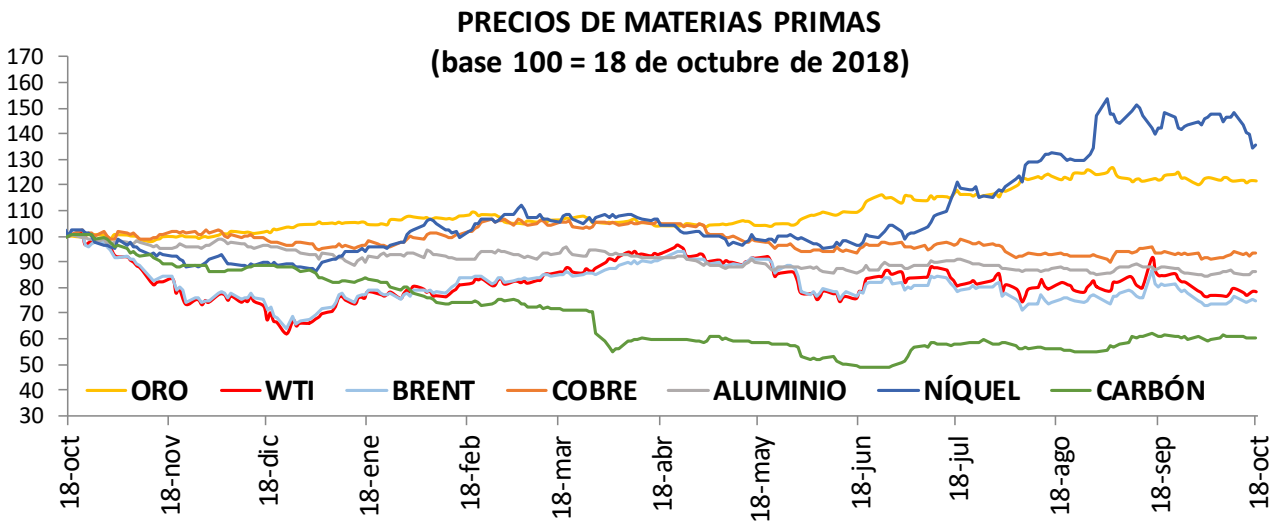
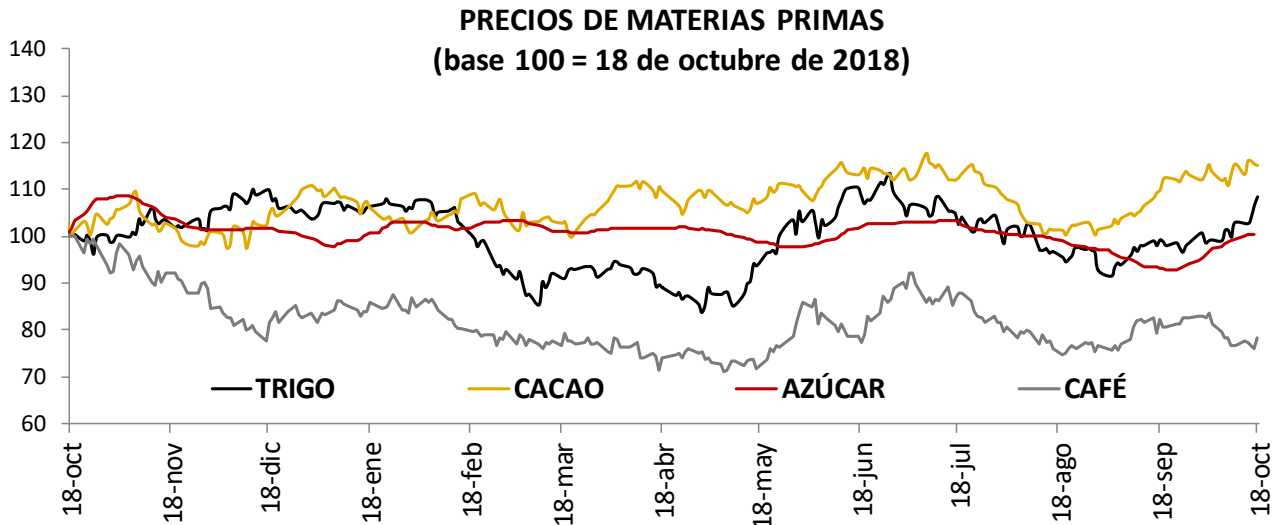

I. Resumen de los mercados de países desarrollados

Mercado De Renta Fija: Bonos Del Tesoro Americano

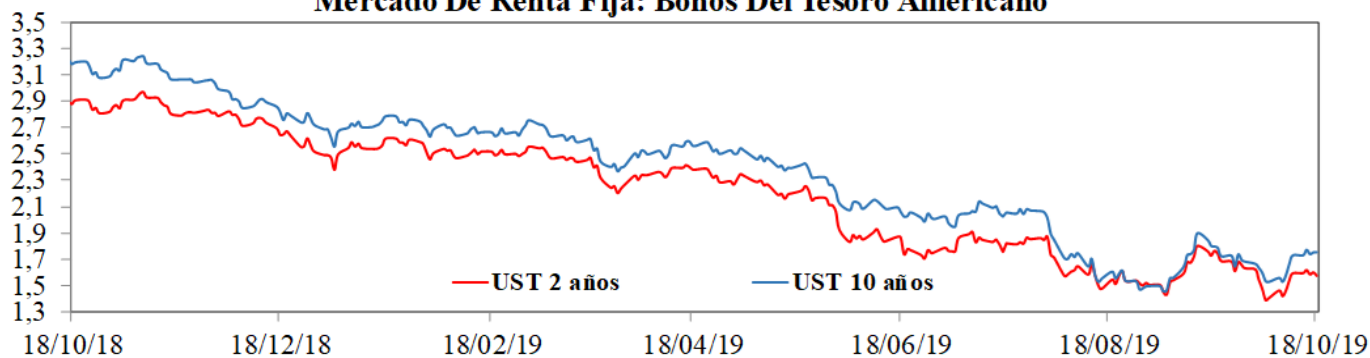

Mercado De Renta Variable: MXWO Index

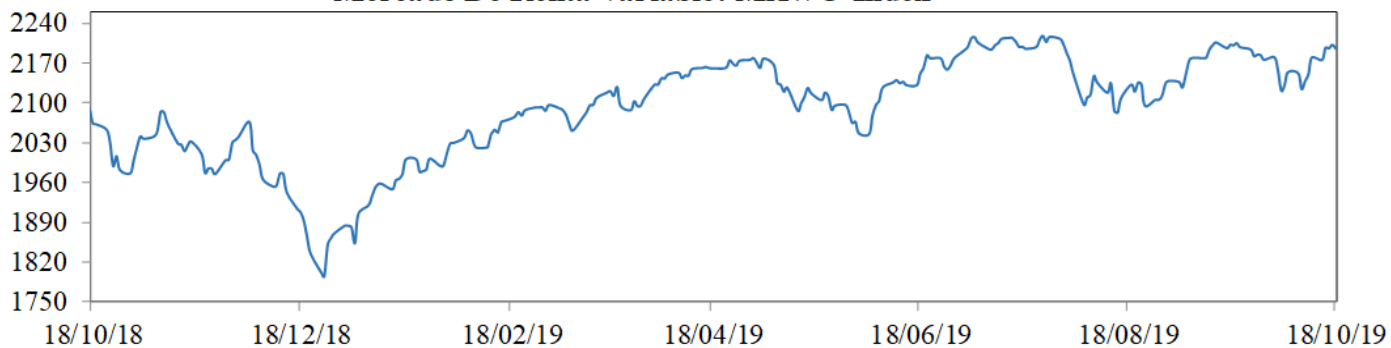

Cotización Del Dólar Frente A Sus Principales Socios Comerciales: DXY Index

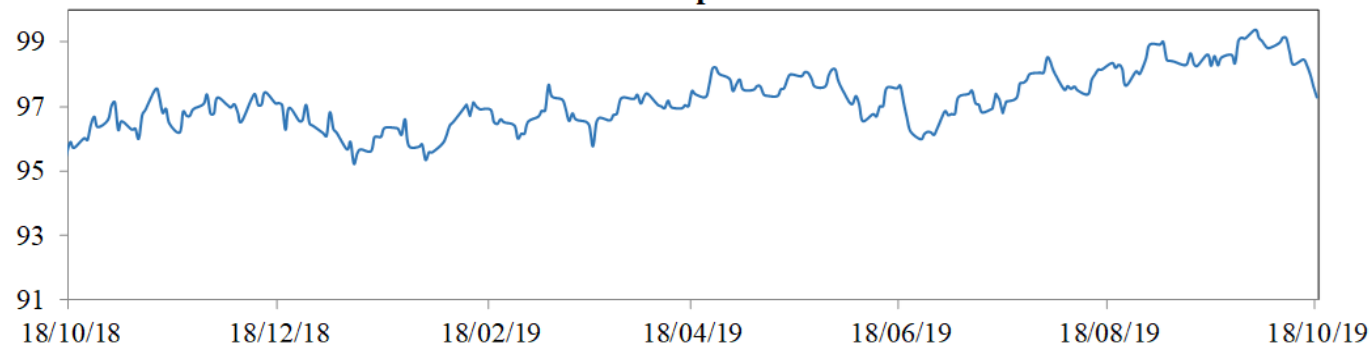

Cotización Principales Materias Primas

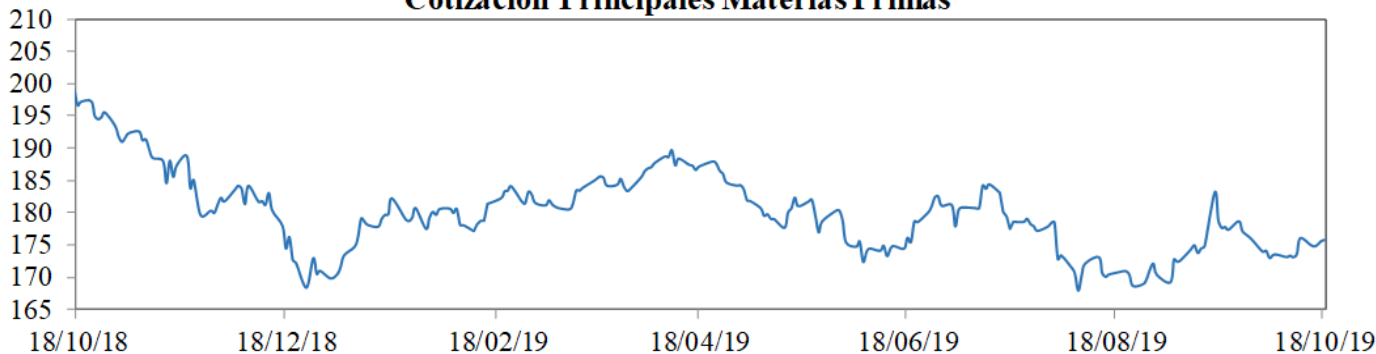

MXWO index: Índice de capitalización que mide el rendimiento de las acciones de compañías de países desarrollados. Este índice se deriva del MSCI de Morgan Stanley, el cual se conoce como el MSCI WORLD. La base del índice MXWO es el 31 de diciembre de 1969.

DXY index: Es un promedio ponderado del valor del dólar contra las monedas de un grupo de países que son los principales socios comerciales de Estados Unidos, entre los cuales se encuentran las siguientes monedas: El euro, el yen japonés, la libra esterlina, el dólar canadiense, la corona sueca y el franco suizo.

CRB index: Es un promedio aritmético de precios de futuros de una canasta de materias primas, entre los cuales se encuentra oro, plata, textiles, ganado vivo, café, azúcar, entre otros. La base del índice CRB es el 4 de noviembre de 1956 con un valor de 107.92.

Fuente: Bloomberg

m. Resumen de los mercados de países emergentes

Mercado De Renta Fija: EMBI Plus

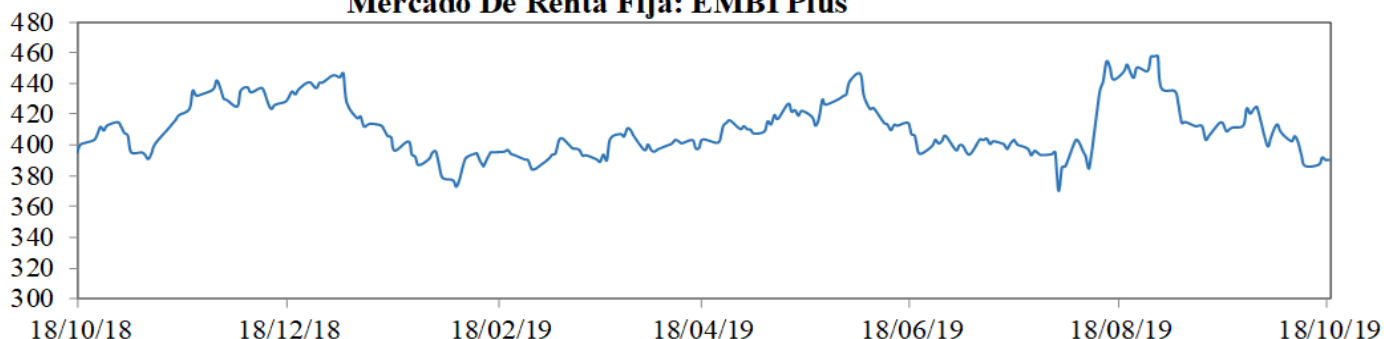

Mercado De Renta Variable: MXLA Index

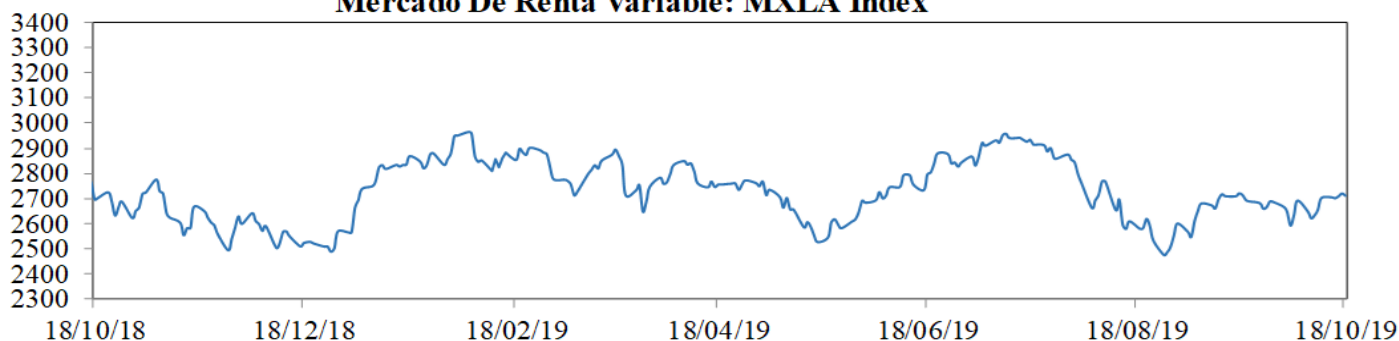

Cotización Del Dólar Frente a Monedas Latinoamericanas: 1/LACI Index

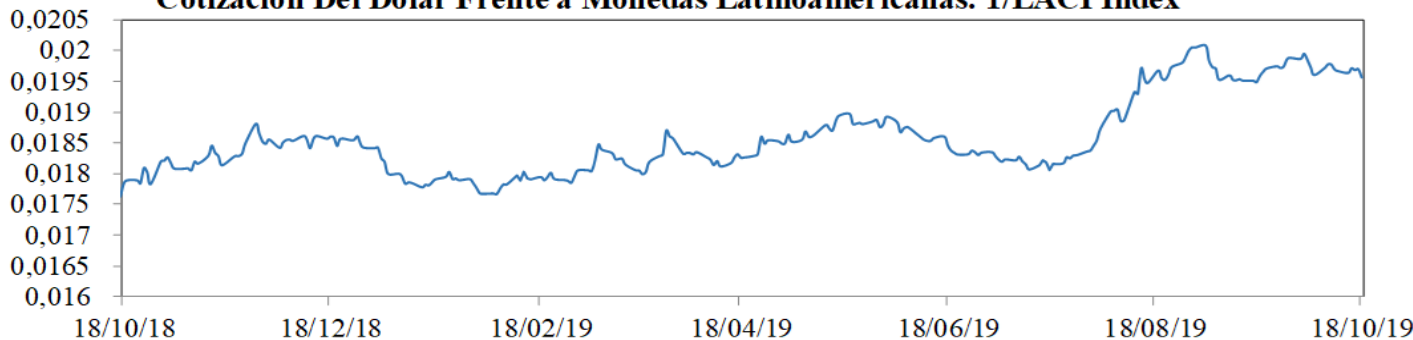

Precio Del Petróleo: WTI Index (Usd/Barril)

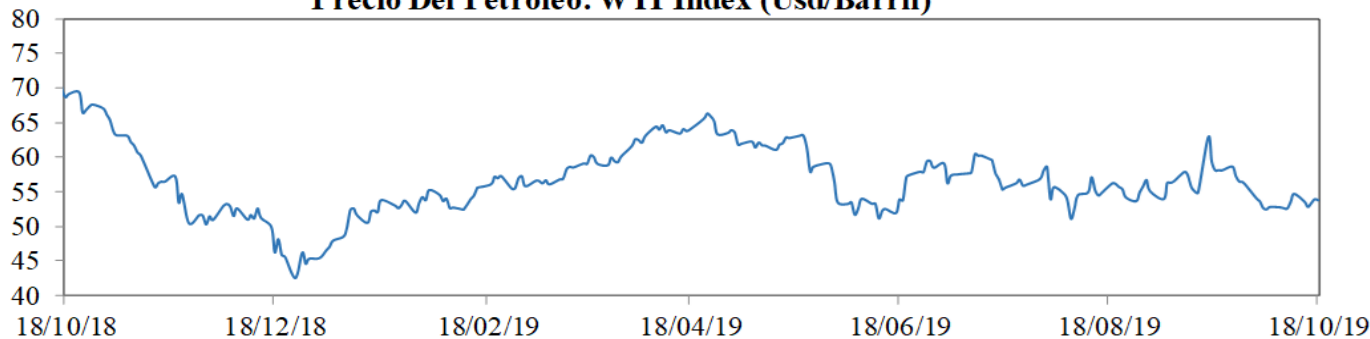

EMBI plus: Emerging Markets Bond Index, es un índice creado por JP Morgan que mide los retornos totales de los instrumentos de deuda externa de los países emergentes, incluyendo bonos Bradys en dólares y otras monedas, préstamos, Eurobonos e instrumentos de deuda local denominados en dólares. Este indicador está concentrado en instrumentos de las tres principales economías de Latinoamérica (Brasil, México y Argentina) con una ponderación de 68%, dejando el resto para los otros países Latinoamericanos. Para el desarrollo de este informe, se considera el *spread* de dicho portafolio EMBI, sobre la curva cero cupón de los *treasuries*. La base del EMBI PLUS es el 27 de agosto de 2002 con un valor de 878.

MXLA index: Índice de capitalización que mide el rendimiento de las acciones de compañías de países de América Latina. Este índice se deriva del MSCI de Morgan Stanley, el cual se conoce como el MSCI EM Latin América. La base del índice MXLA es el 31 de diciembre de 1987.

LACI index: índice creado por JP Morgan que mide el comportamiento de las monedas de países de América Latina. El índice corresponde a un promedio ponderado por liquidez y operación de la tasa spot de las 6 monedas de los países más importantes de esta región (ARS, BRL, CLP, COP, MXN, PEN). El índice LACI empieza desde el 18 de noviembre de 1992 con un valor de 1706.52.

Fuente: Bloomberg

11. Mercado cambiario y de derivados¹

a. Tasas y montos del mercado cambiario

2019	18-sep	27-sep	4-oct	11-oct	18-oct	Variación semanal	Variación 4 semanas
Tasa promedio	3.377,50	3.462,88	3.429,96	3.431,11	3.428,44	-2,67	50,94
						-0,08%	1,51%
Depreciación año completo	12,29%	15,82%	13,25%	11,13%	10,99%		
Depreciación año corrido	3,93%	6,56%	5,55%	5,58%	5,50%		

Fuente: Tasa de Cambio promedio SET-FX

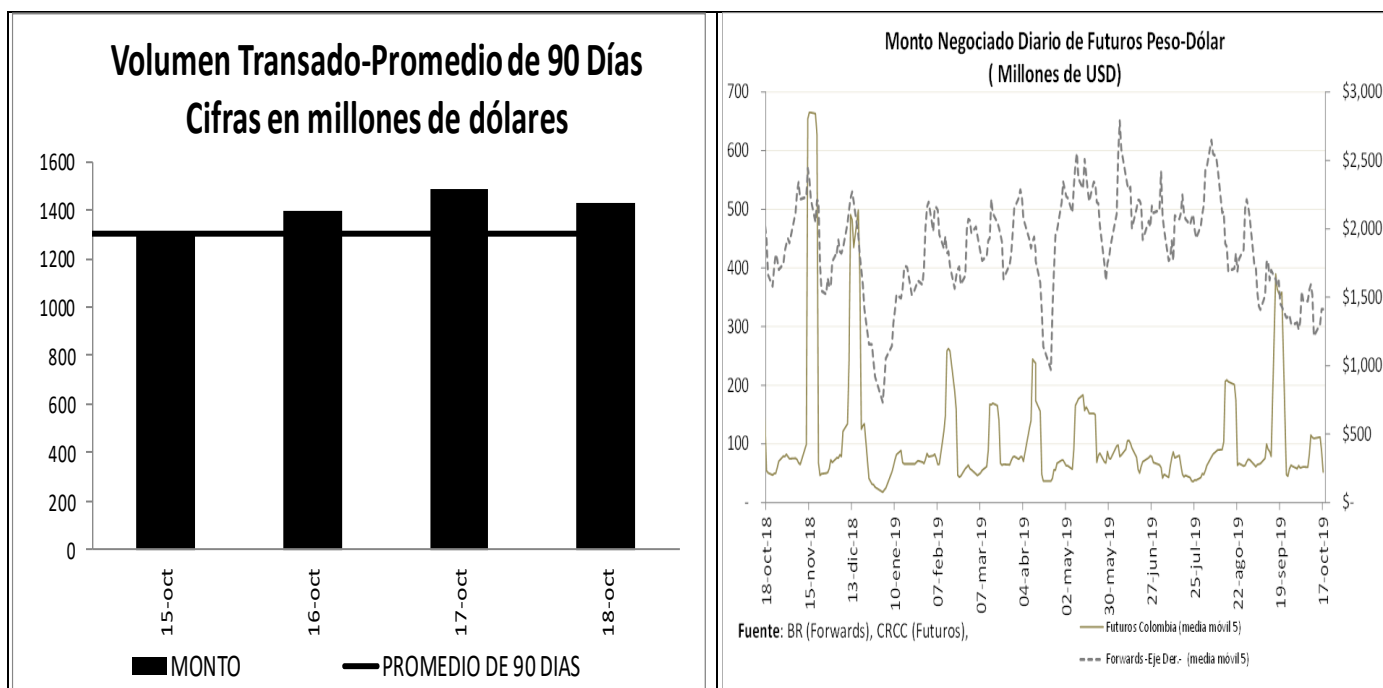

¹ Los Anexos 4 y 5 detallan información sobre el mercado cambiario y forward.

c. Pips, devaluaciones implícitas y tasas domésticas implícitas

Diferencial de Tasas OCT15 - OCT17						
	Monto promedio 3 meses*	Monto*	Dev. Implícita Ponderada		Devaluación Teórica	
			Semana Actual	Semana anterior	Semana Actual	Semana anterior
1 semana	1,715	1,776.62	1.14%	1.52%	2.21%	2.32%
1 mes	2,825	2,837.65	1.18%	1.52%	2.24%	2.25%
2 meses	409	462.16	1.16%	1.57%	2.33%	2.20%
3 meses	288	293.69	1.35%	1.76%	2.23%	2.20%
6 meses	215	223.22	1.61%	1.82%	2.27%	2.25%
1 año	206	208.91	2.07%	2.20%	2.44%	2.31%

Fuente: Operaciones reportadas por los IMC al Banco de la República

*Cifras en US\$ millones

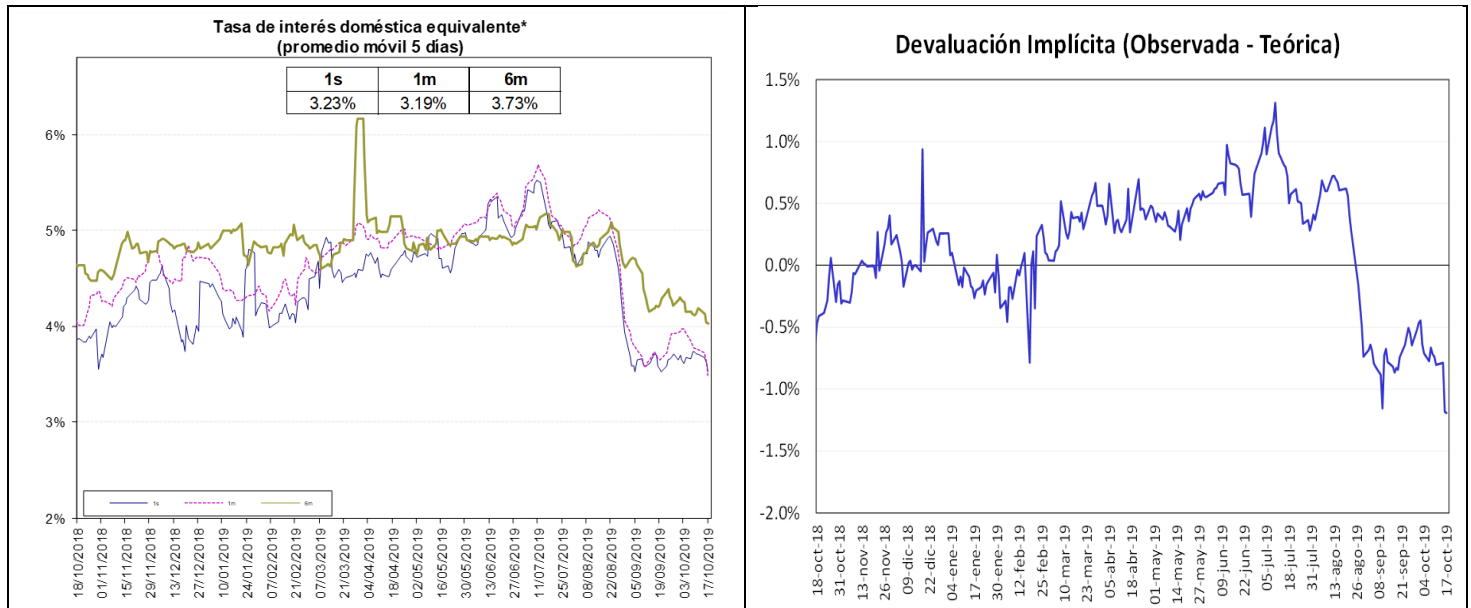

Fuente: Bloomberg y Banco de la República, cálculos DOAM.

La tasa de interés doméstica equivalente es obtenida de la relación de equilibrio que debe existir entre la misma, la tasa de interés externa y la devaluación implícita en los contratos a futuro de peso dólar para que no existan oportunidades de arbitraje. La fórmula para el cálculo es $(1+i) = (F/S) (1+i^*)$, en donde i es la tasa de interés doméstica, F es el promedio ponderado de los precios en los contratos a futuro para el plazo (forwards), S es el precio del dólar en el mercado de contado, e i^* es la tasa de interés externa al plazo especificado (LIBOR).

e. *Inversiones de los Fondos de Pensiones Obligatorias en renta variable*

**Evolución del Portafolio Fondos de Pensiones obligatorias
(% del fondo)**

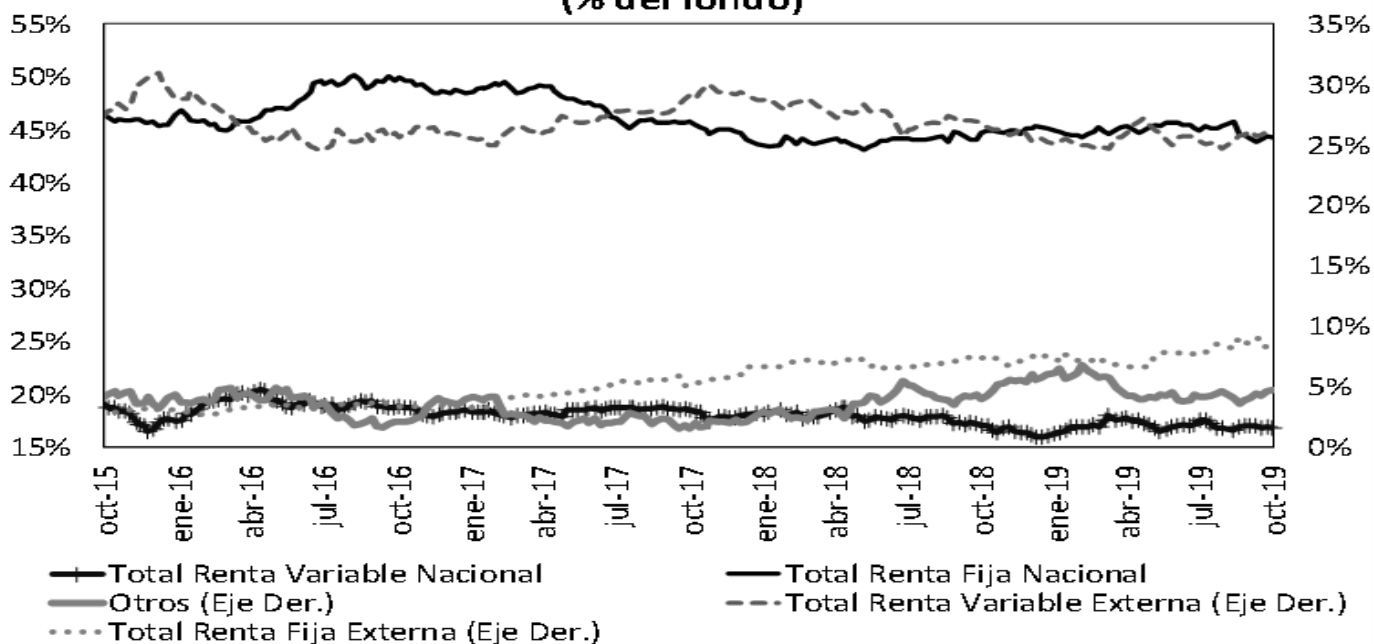

Fuente: Superintendencia Financiera de Colombia. Datos al 11 de octubre de 2019.

	Evolución de las inversiones de los Fondos de Pensiones Obligatorias en Renta Variable Local (\$Billones) *					
	4-oct			11-oct		
	Renta Variable Local	Total portafolio	% del portafolio	Renta Variable Local	Total portafolio	% del portafolio
Conservador	1,77	25,90	6,82%	1,77	25,83	6,84%
Mayor Riesgo	3,27	11,54	28,36%	3,33	11,85	28,10%
Moderado	38,91	208,23	18,69%	38,75	209,16	18,53%
Retiro Programado	2,11	26,53	7,96%	2,12	26,74	7,94%
Total	46,06	272,20	16,92%	45,97	273,59	16,80%

Fuente: Formato 351- Superintendencia Financiera

*Datos Preliminares sujetos a retransmisión

De acuerdo con el Decreto 2955 de 2010, el límite máximo de inversión en acciones en el fondo conservador y de retiro programado es 20% del valor del fondo, en el fondo moderado hasta 45% del valor del fondo y en el fondo de mayor riesgo hasta 70% del valor del fondo.

12. Mercado de deuda pública²

a. Mercado primario

Tipo	Plazo Remanente (años)	Fecha de vencimiento	Última Subasta		Subasta Anterior		Diferencia puntos básicos
			Tasa Corte	Fecha	Tasa Corte	Fecha	
TES-CP	0,1	10-dic-19	4,74%	5-mar-19	4,75%	26-feb-19	-1
TES-CP	0,4	11-mar-20	4,59%	4-jun-19	4,62%	28-may-19	-3
TES-CP	0,6	10-jun-20	4,60%	3-sep-19	4,60%	27-ago-19	0
TES-CP	0,9	9-sep-20	4,70%	15-oct-19	4,62%	8-oct-19	8
TES-PESOS	0,8	24-jul-20	8,00%	27-ene-16	7,89%	13-ene-16	11
TES-PESOS	2,5	4-may-22	5,85%	11-oct-17	6,01%	9-oct-17	-16
TES-PESOS	4,8	24-jul-24	6,79%	25-mar-15	6,96%	11-mar-15	-17
TES-PESOS	6,1	26-nov-25	5,41%	14-ago-19	5,30%	24-jul-19	11
TES-PESOS	6,9	26-ago-26	6,39%	11-oct-17	6,58%	9-oct-17	-19
TES-PESOS	8,5	28-abr-28	5,81%	14-ago-19	5,71%	24-jul-19	10
TES-PESOS	10,9	18-sep-30	7,25%	26-sep-16	7,24%	14-sep-16	1
TES-PESOS	12,7	30-jun-32	7,47%	24-oct-18	7,30%	10-oct-18	17
TES-PESOS	15,0	18-oct-34	6,27%	14-ago-19	6,13%	24-jul-19	14
TES-UVR	1,4	10-mar-21	2,48%	4-oct-17	2,49%	20-sep-17	-1
TES-UVR	3,3	23-feb-23	1,62%	21-ago-19	1,67%	8-ago-19	-5
TES-UVR	5,6	7-may-25	3,07%	15-feb-17	3,03%	2-ago-17	4
TES-UVR	7,4	17-mar-27	2,13%	21-ago-19	2,19%	8-ago-19	-6
TES-UVR	13,4	25-mar-33	4,73%	18-feb-16	4,63%	3-feb-16	10
TES-UVR	15,5	4-abr-35	3,62%	20-feb-19	3,63%	6-feb-19	-1
TES-UVR	17,4	25-feb-37	2,74%	21-ago-19	2,76%	8-ago-19	-2
TES-UVR	29,7	16-jun-49	3,86%	28-jun-18	3,87%	30-may-18	-1

b. Curva de rendimientos de TES

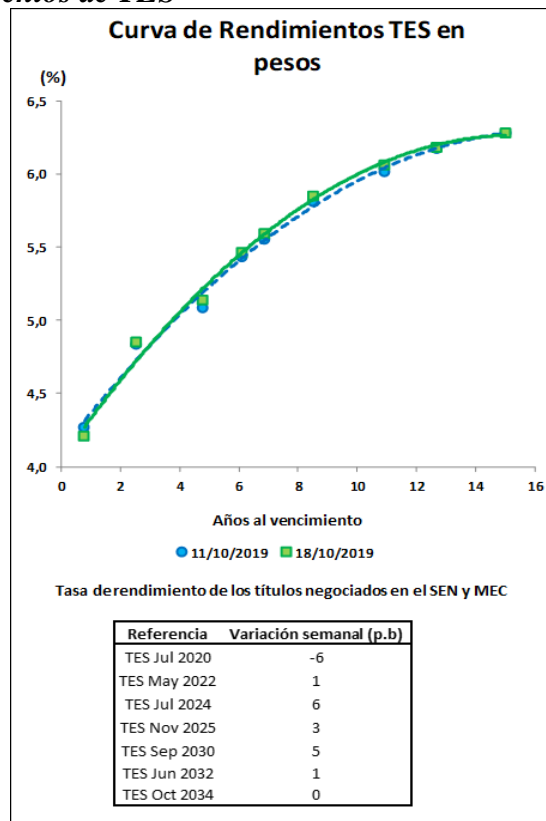

² El Anexo 6 detalla información sobre el mercado de deuda pública.

c. **Compras Netas de TES en pesos**

Negociación* TES en Pesos (Compras - Ventas)	Corrido del 2019	Desde Anuncio JP Morgan	Movimiento Neto del 11 al 17 de octubre de 2019	Tramo Corto (0-3 años)	Tramo Medio (3-5 años)	Tramo Largo (>5 años)	Movimiento del 11 al 18 de octubre de 2019	Corrido de octubre de 2019
Bancos Comerciales	2'776	(3'215)	(562)	(133)	(6)	(336)	(476)	(141)
Compañía de Financiamiento Comercial	4	(15)	-	-	-	-	-	-
Cooperativas	-	-	-	-	-	-	-	-
Corporaciones Financieras	(1'304)	(1'390)	346	41	(92)	54	3	(687)
TOTAL ESTABLECIMIENTOS DE CRÉDITO	1'475	(4'620)	(216)	(92)	(98)	(283)	(473)	(828)
Fondos de Pensiones y Cesantías	(9)	(81)	21	21	-	-	21	(92)
Propia	9'205	7'060	407	(56)	120	406	469	932
Terceros								
Pasivos Pensionales	5'292	3'660	222	3	40	197	239	378
Fondos de Pensiones - Prima Media	-	(70)	-	-	-	-	-	-
Total Fondos de Pensiones y Cesantías	9'197	6'910	428	(36)	120	406	490	840
Sociedades Comisionistas de Bolsa	(153)	626	(100)	(23)	1	(18)	(40)	211
Propia	157	(1'442)	14	7	4	12	23	21
Terceros								
Extranjeros	0	1	-	-	-	-	-	-
FIC	-	(172)	-	-	-	-	-	-
Total Sociedades Comisionistas de Bolsa	4	(816)	(86)	(16)	5	(6)	(17)	232
Sociedades Fiduciarias	(20)	(1'434)	(8)	(23)	4	15	(5)	20
Propia	3'345	65'494	326	299	(77)	112	333	313
Terceros								
Extranjeros***	(275)	63'139	36	183	(53)	(94)	36	(521)
FIC	783	1'400	(45)	(30)	(65)	2	(94)	(59)
Pasivos Pensionales	1'788	7'717	222	166	7	85	257	822
Total Sociedades Fiduciarias	3'325	64'060	319	276	(73)	127	329	333
Compañías de Seguros y Capitalización	403	825	21	(19)	36	2	20	(21)
Propia	2	(7)	-	-	-	-	-	-
Terceros								
Pasivos Pensionales	2	(7)	-	-	-	-	-	-
Total Compañías de Seguros y Capitalización	405	818	21	(19)	36	2	20	(21)
Sociedades Administradoras de Inversión	-	(3)	-	-	-	-	-	-
Propia	-	(23)	-	-	-	-	-	-
Terceros								
FIC	-	(23)	-	-	-	-	-	-
Total Sociedades Administradoras de Inversión	-	(26)	-	-	-	-	-	-
TOTAL ENTIDADES FINANCIERAS NO BANCARIAS	12'934	70'946	684	205	87	529	821	1'383
Total Entidades Financieras Especiales**	486	1'043	156	71	16	96	182	510
Total Entidades Públicas****	1'699	15'070	(238)	167	-	(313)	(146)	12
Otros*****	(122)	(11'421)	11	-	(5)	16	11	27
Extranjeros	39	(0)	(15)	-	(5)	(17)	(15)	0
TOTAL MOVIMIENTO NETO	16'469	71'017	395	350	-	45	395	1'404

Cifras en Miles de Millones de Pesos. Fuente: Banco de la República. Información Actualizada al 18 de octubre de 2019

*Corresponde a los flujos nominales por operaciones compra-venta contra pago (420 y 422) y transferencias (423). Además, se incluyen las emisiones y vencimientos.

**Las entidades financieras especiales son Fogafin, Bancoldex, ICETEX, Fogacoop, las Cajas Promotoras de Vivienda de la Nación, el FEN, entre otras.

*** Los recursos de extranjeros son mayoritariamente administrados por BNP Paribas, Cititrust, Corpbanca Trust y Fiduciaria Bogotá.

**** Dentro de las Entidades Públicas se registran los movimientos del Banco de la República.

***** Dentro de Otros se registran los movimientos de la Bolsa de Valores de Colombia, DECEVAL, la Cámara de Riesgo Central de Contraparte y Personas Jurídicas.

Negociación* TES UVR (Compras - Ventas)	Corrido del 2019	Desde Anuncio JP Morgan	Movimiento Neto del 11 al 17 de octubre de 2019	Tramo Corto (0-3 años)	Tramo Medio (3-5 años)	Tramo Largo (>5 años)	Movimiento del 11 al 18 de octubre de 2019	Corrido de octubre de 2019
Bancos Comerciales	(1'215)	5'425	272	216	110	94	420	(5)
Compañía de Financiamiento Comercial	1	1	-	-	-	-	-	1
Cooperativas	-	-	-	-	-	-	-	-
Corporaciones Financieras	(91)	(1'444)	17	0	2	14	16	(1)
TOTAL ESTABLECIMIENTOS DE CRÉDITO	(1'305)	3'981	288	216	112	108	436	(5)
Fondos de Pensiones y Cesantías	5	0	-	-	-	-	-	-
Propia	4'641	30'058	(31)	(90)	(54)	49	(95)	353
Terceros								
Pasivos Pensionales	2'392	21'144	(31)	(10)	(54)	32	(32)	182
Fondos de Pensiones - Prima Media	-	(21)	-	-	-	-	-	-
Total Fondos de Pensiones y Cesantías	4'646	30'038	(31)	(90)	(54)	49	(95)	353
Sociedades Comisionistas de Bolsa	(85)	7	(64)	(116)	16	(4)	(104)	(122)
Propia	(100)	(106)	(0)	(9)	7	3	(0)	8
Terceros								
Extranjeros	-	(38)	-	-	-	-	-	-
FIC	-	(63)	-	-	-	-	-	-
Total Sociedades Comisionistas de Bolsa	(185)	(99)	(64)	(125)	23	(2)	(104)	(114)
Sociedades Fiduciarias	4	(110)	1	(1)	5	-	4	13
Propia	1'253	9'378	3	4	8	6	18	11
Terceros								
Extranjeros***	1'124	1'516	8	-	8	-	8	(57)
FIC	(103)	516	(10)	5	(11)	0	(6)	(30)
Pasivos Pensionales	410	3'154	-	-	-	-	-	(22)
Total Sociedades Fiduciarias	1'257	9'268	5	2	14	6	22	24
Compañías de Seguros y Capitalización	(27)	1'413	-	-	-	-	-	(3)
Propia	-	1	-	-	-	-	-	-
Terceros								
Pasivos Pensionales	-	1	-	-	-	-	-	-
Total Compañías de Seguros y Capitalización	(27)	1'414	-	-	-	-	-	(3)
Sociedades Administradoras de Inversión	-	(0)	-	-	-	-	-	-
Propia	-	(14)	-	-	-	-	-	-
Terceros								
FIC	-	(14)	-	-	-	-	-	-
Total Sociedades Administradoras de Inversión	-	(14)	-	-	-	-	-	-
TOTAL ENTIDADES FINANCIERAS NO BANCARIAS	5'692	40'606	(91)	(213)	(17)	53	(177)	260
Total Entidades Financieras Especiales**	(351)	(121)	8	(3)	13	-	11	27
Total Entidades Públicas****	(2'080)	1'901	(200)	-	(107)	(156)	(263)	(277)
Otros*****	(89)	824	-	-	-	-	-	-
Extranjeros	-	(0)	-	-	-	-	-	-
TOTAL MOVIMIENTO NETO	1'867	47'190	6	-	1	5	6	6

Cifras en Miles de Millones de Pesos. Fuente: Banco de la República. Información Actualizada al 18 de octubre de 2019

*Corresponde a los flujos nominales por operaciones compra-venta contra pago (420 y 422) y transferencias (423). Además, se incluyen las emisiones y vencimientos.

**Las entidades financieras especiales son Fogafin, Bancoldex, ICETEX, Fogacoop, las Cajas Promotes de Vivienda de la Nación, el FEN, entre otras.

*** Los recursos de extranjeros son mayoritariamente administrados por BNP Paribas, Cititrust, Corpbanca Trust y Fiduciaria Bogotá.

**** Dentro de las Entidades Públicas se registran los movimientos del Banco de la República.

***** Dentro de Otros se registran los movimientos de la Bolsa de Valores de Colombia, DECEVAL, la Cámara de Riesgo Central de Contraparte y Personas Jurídicas.

13. Participación de Extranjeros en TES

Compras Netas de TES por parte de Inversionistas Extranjeros

Denominación	Corrido de 2019	Desde Anuncio JP Morgan	Entre el 11 y el 17 de octubre	Entre el 11 y el 18 de octubre	Corrido de octubre	Saldo Compras Netas al 18 de octubre del 2019	% Saldo Disponible TES Pesos o UVR	% Saldo Total TES
<i>Spot</i> Pesos	\$ (214)	\$ 63'162	\$ 48	\$ 47	\$ (499)	\$ 75'555	36.0%	24.0%
<i>UVR</i>	\$ 1'124	\$ 1'477	\$ 8	\$ 8	\$ (57)	\$ 2'799	2.7%	0.9%
<i>Forward*</i> Pesos	\$ 1'670	\$ 132	\$ (456)	\$ (456)	\$ (33)	\$ 5'095	2.4%	1.6%

Cifras en miles de millones de pesos. * Información disponible hasta el 17 de octubre de 2019

Saldo de TES Pesos del Offshore en los Mercados Spot y Forward Como Porcentaje del Saldo Disponible

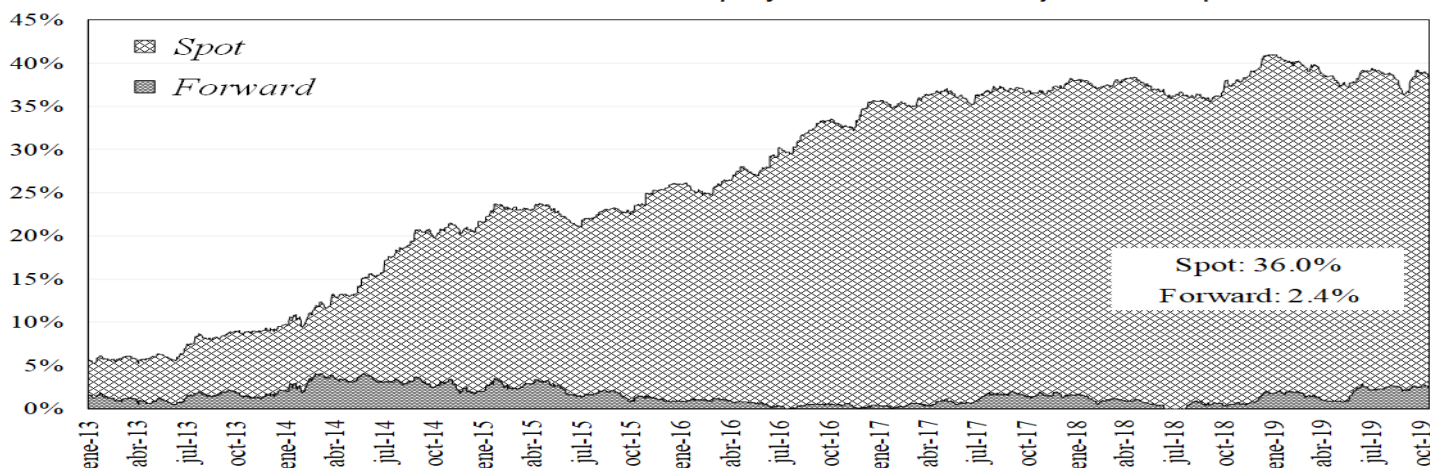

Saldo del Offshore en TES Pesos y TES UVR Como Porcentaje del Saldo Total

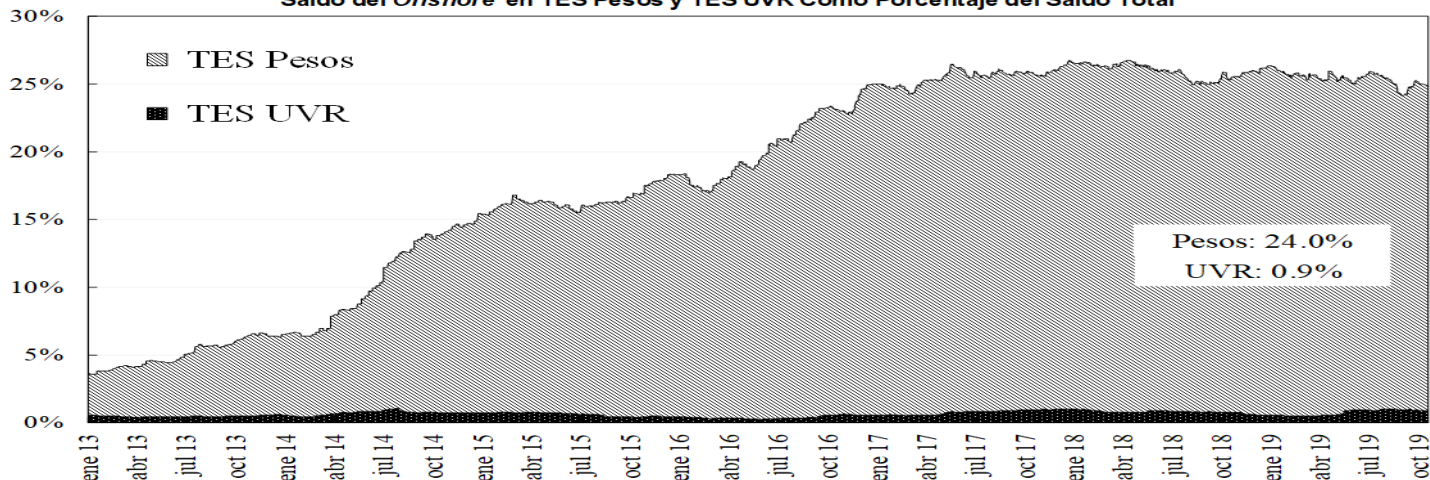

14. Mercado de renta variable³

	octubre 18	Variación			
		1 semana	1 mes	Año Corrido	Año Completo
COLCAP	1.578,61	-0,77%	-1,17%	19,06%	8,03%
Monto Promedio Diario Semanal	85,17 *	28,8%	-61,8%	151,5%	-62,2%

* Miles de millones de pesos

³ El anexo 7 detalla información del mercado de renta variable.

COLCAP Y VOLUMEN DIARIO TRANSADO EN LAS ACCIONES QUE LO COMPONEN

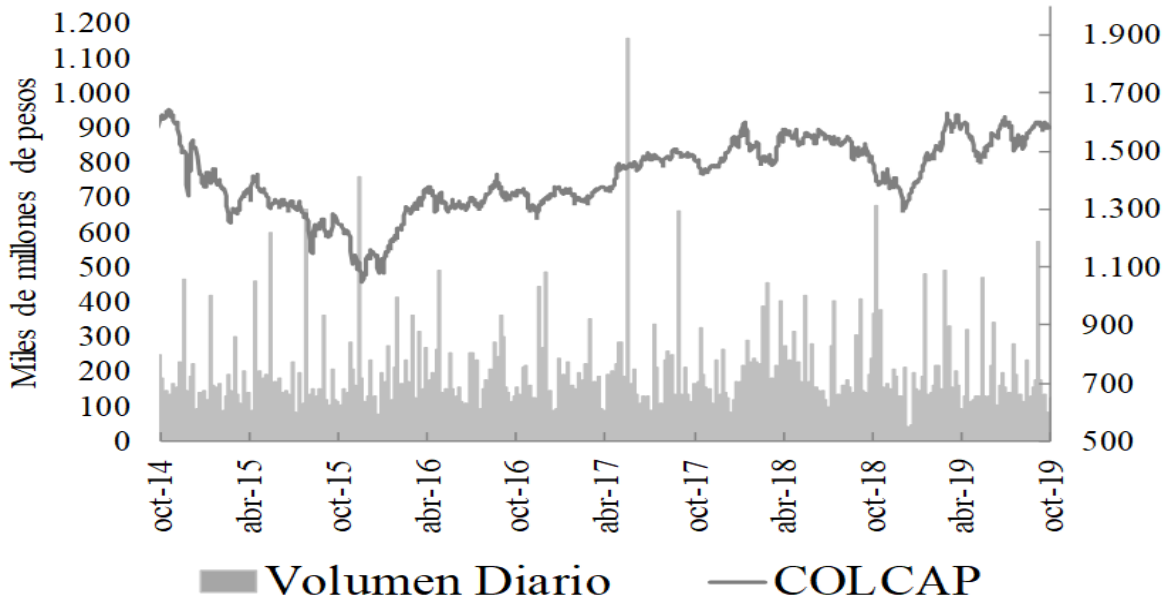

15. Resumen del mercado colombiano.

Tasa Cero Cupón De TES En Pesos

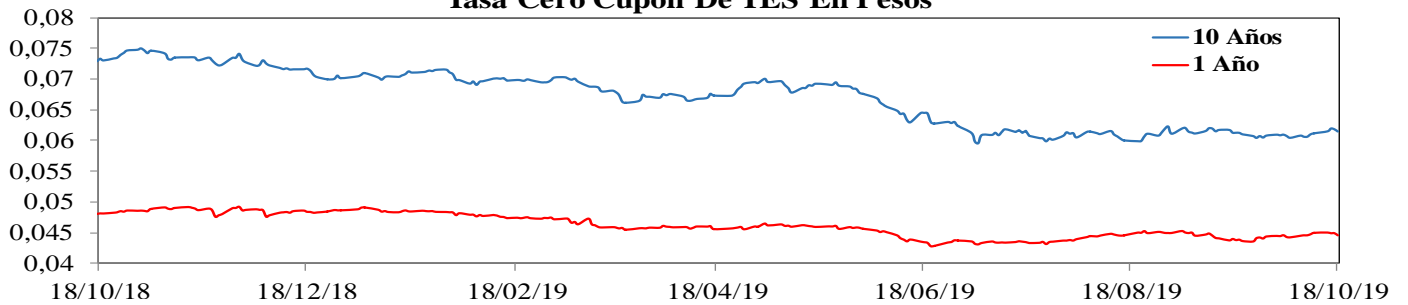

COLCAP

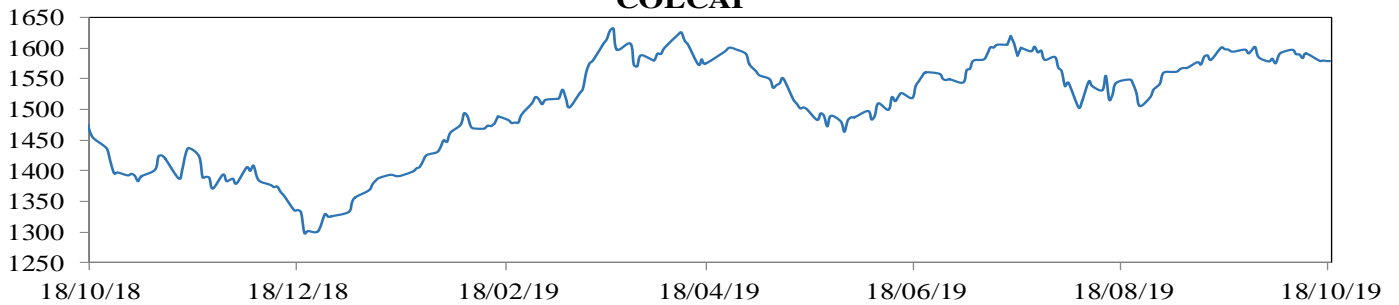

COP/USD

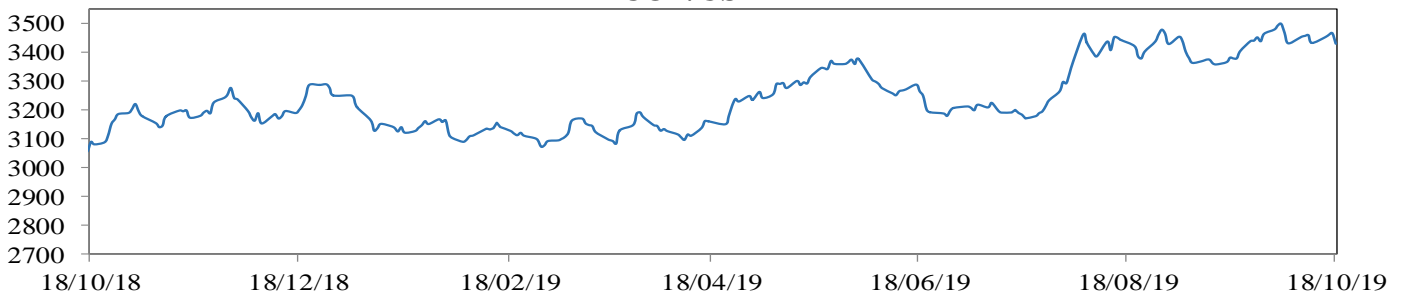

16. Calendario económico

a. Semana anterior

LUNES 14 Octubre	MARTES 15 Octubre	MIÉRCOLES 16 Octubre	JUEVES 17 Octubre	VIERNES 18 Octubre
India Wholesale Prices YoY Sep Esp: 0.84% Ant: 1.08% Obs: 0.33% India CPI YoY Sep Esp: 3.80% Ant: 3.21% Obs: 3.99% Brasil Economic Activity YoY Aug Esp: -0.50% Ant: 1.31% Obs: -0.73% Estados Unidos Empire Manufacturing Oct Esp: 1.0 Ant: 2.0 Obs: 4.0 China CPI YoY Sep Esp: 2.9% Ant: 2.8% Obs: 3.0% Japón Industrial Production YoY Aug F Esp: -- Ant: -4.7% Obs: -4.7% China Trade Balance Sep Esp: 3,475e+13 Ant: 3,484e+13 Obs: 3,965e+13	Perú Economic Activity YoY Aug Esp: 3.6% Ant: 3.3% Obs: 3.4% Francia CPI YoY Sep F Esp: 0.9% Ant: 0.9% Obs: 0.9% Reino Unido Claimant Count Rate Sep Esp: -- Ant: 3.3% Obs: 3.3% Reino Unido Jobless Claims Change Sep Esp: -- Ant: 28200 Obs: 21100 Reino Unido ILO Unemployment Rate 3Mths Aug Esp: 3.8% Ant: 3.8% Obs: 3.9% China New Yuan Loans CNY Sep Esp: 1.36e+12 Ant: 1.21e+12 Obs: 1.69e+12 China Money Supply M0 YoY Sep Esp: -- Ant: 4.8% Obs: 4.0% Colombia Manufacturing Production YoY Aug Esp: 2.5% Ant: 3.5% Obs: 0.1% Colombia Retail Sales YoY Aug Esp: 7.2% Ant: 8.5% Obs: 9.5%	Reino Unido CPI YoY Sep Esp: 1.8% Ant: 1.7% Obs: 1.7% Zona Euro CPI YoY Sep F Esp: 0.9% Ant: 0.9% Obs: 0.8% Brasil FGV CPI IPC-S 42278 Esp: 0.01% Ant: 0.00% Obs: -0.01% Canadá Int'l Securities Transactions Aug Esp: -- Ant: -1.17e+09 Obs: 4.99e+09 Canadá CPI YoY Sep Esp: 2.1% Ant: 1.9% Obs: 1.9% Canadá CPI Core- Median YoY% Sep Esp: 2.2% Ant: 2.1% Obs: 2.2% Estados Unidos Retail Sales Ex Auto and Gas Sep Esp: 0.3% Ant: 0.1% Obs: 0.0% Canadá CPI Core- Trim YoY% Sep Esp: 2.1% Ant: 2.1% Obs: 2.1% Rusia Industrial Production YoY Sep Esp: 3.0% Ant: 2.9% Obs: 3.0%	Reino Unido Retail Sales Inc Auto Fuel YoY Sep Esp: 3.1% Ant: 2.7% Obs: 3.1% Estados Unidos Housing Starts Sep Esp: 1.32e+06 Ant: 1364000000 Obs: 1256000000 Estados Unidos Philadelphia Fed Business Outlook Oct Esp: 7.6 Ant: 12.0 Obs: 5.6 Estados Unidos Initial Jobless Claims 41183 Esp: 215000 Ant: 210000 Obs: 214000 Colombia Consumer Confidence Index Sep Esp: -9.1 Ant: -11.8 Obs: -10.7 Japón Natl CPI YoY Sep Esp: 0.2% Ant: 0.3% Obs: 0.2% China Industrial Production YoY Sep Esp: 4.9% Ant: 4.4% Obs: 5.8% China Retail Sales YoY Sep Esp: 7.8% Ant: 7.5% Obs: 7.8% China GDP YoY 3Q Esp: 6.1% Ant: 6.2% Obs: 6.0%	Zona Euro ECB Current Account SA Aug Esp: -- Ant: 2.05e+10 Obs: 2.66e+10 Brasil CNI Industrial Confidence Oct Esp: -- Ant: 59.4 Obs: 59.3 Estados Unidos Leading Index Sep Esp: 0.0% Ant: 0.0% Obs: -0.1% Colombia Trade Balance Aug Esp: -1,285e+12 Ant: -1,0884e+13 Obs: -1,4266e+13 Colombia Industrial Production YoY Aug Esp: -- Ant: 3.1% Obs: 0.4%

b. Semana actual

LUNES	MARTES	MIÉRCOLES	JUEVES	VIERNES
21 Octubre	22 Octubre	23 Octubre	24 Octubre	25 Octubre
Reino Unido Rightmove House Prices YoY Oct Esp: -- Ant: 0.2% Obs: -0.2% Japón Trade Balance Sep Esp: 5.4e+10 Ant: -1,363e+14 Obs: -1.23e+11 Japón Trade Balance Adjusted Sep Esp: -1,734e+14 Ant: -1,308e+14 Obs: -9.72e+10 Zona Euro Govt Debt/GDP Ratio 2018 Esp: -- Ant: 85.1% Obs: 85.9%	Reino Unido PSNB ex Banking Groups Sep Esp: 9.7e+09 Ant: 6.4e+09 Obs: -- México Unemployment Rate SA Sep Esp: 3.57% Ant: 3.57% Obs: -- Brasil Tax Collections Sep Esp: 1,18131e+16 Ant: 1,19951e+16 Obs: -- Estados Unidos Richmond Fed Manufact. Index Oct Esp: -7 Ant: -9 Obs: -- Estados Unidos Existing Home Sales Sep Esp: 5.45e+06 Ant: 5.49e+06 Obs: -- Colombia Economic Activity NSA YoY Aug Esp: 3.4% Ant: 3.7% Obs: -- Argentina Trade Balance Sep Esp: 1.4e+09 Ant: 1,168e+12 Obs: -- Estados Unidos Monthly Budget Statement Sep Esp: 8.3e+10 Ant: 1,191e+14 Obs: --	Francia Manufacturing Confidence Oct Esp: 102 Ant: 102 Obs: -- Sudáfrica CPI YoY Sep Esp: 4.3% Ant: 4.3% Obs: -- Brasil FGV CPI IPC-S 44835 Esp: -0.01% Ant: -0.01% Obs: -- Zona Euro Consumer Confidence Oct A Esp: -6.8 Ant: -6.5 Obs: -- Chile Overnight Rate Target 45200 Esp: 1.75% Ant: 2.00% Obs: -- Japón Jibun Bank Japan PMI Mfg Oct P Esp: -- Ant: 48.9 Obs: -- Japón Jibun Bank Japan PMI Services Oct P Esp: -- Ant: 52.8 Obs: -- Japón Jibun Bank Japan PMI Composite Oct P Esp: -- Ant: 51.5 Obs: -- Colombia Retail Confidence Sep Esp: -- Ant: 29.1 Obs: --	Alemania Markit Germany Services PMI Oct P Esp: 52.0 Ant: 51.4 Obs: -- Zona Euro Markit Eurozone Composite PMI Oct P Esp: 50.3 Ant: 50.1 Obs: -- México Economic Activity IGAE YoY Aug Esp: 0.50% Ant: 0.33% Obs: -- Zona Euro ECB Main Refinancing Rate 45566 Esp: 0.000% Ant: 0.000% Obs: -- Zona Euro ECB Marginal Lending Facility 45566 Esp: 0.250% Ant: 0.250% Obs: -- Zona Euro ECB Deposit Facility Rate 45566 Esp: -0.500% Ant: -0.500% Obs: -- Estados Unidos Durable Goods Orders Sep P Esp: -0.7% Ant: 0.2% Obs: -- Estados Unidos Markit US Manufacturing PMI Oct P Esp: 50.9 Ant: 51.1 Obs: -- Estados Unidos Markit US Services PMI Oct P Esp: 51.0 Ant: 50.9 Obs: --	Japón Machine Tool Orders YoY Sep F Esp: -- Ant: -35.5% Obs: -- Alemania GfK Consumer Confidence Nov Esp: 9.8 Ant: 9.9 Obs: -- Alemania IFO Business Climate Oct Esp: 94.5 Ant: 94.6 Obs: -- Alemania IFO Expectations Oct Esp: 91.0 Ant: 90.8 Obs: -- Alemania IFO Current Assessment Oct Esp: 98.0 Ant: 98.5 Obs: -- Rusia Key Rate 45931 Esp: 6.75% Ant: 7.00% Obs: -- México Retail Sales YoY Aug Esp: 2.0% Ant: 2.1% Obs: -- Brasil Total Outstanding Loans Sep Esp: 3.35e+12 Ant: 3,326e+15 Obs: -- Estados Unidos U. of Mich. Sentiment Oct F Esp: 96.0 Ant: 96.0 Obs: --

ANEXO 1: OPERACIONES DE MERCADO ABIERTO

Cuadro 1¹

Saldos Contables de OMAS del Banco de la República			
Cifras en miles de millones de pesos			
	30-ago-19	30-sep-19	Diferencia Mes Anterior
I. Operaciones Definitivas 1/	13.971,2	14.026,4	-55,2
A. Tes clase A	0	0	0,0
B. Tes clase B	13.971,2	14.026,4	-55,2
C. TES ley 546	0	0	0,0
D. Títulos Fogafin	0	0	0,0
Títulos Hipotecarios Clase A	0	0	0,0
Títulos Hipotecarios Clase B	0	0	0,0
Títulos Hipotecarios Clase C	0	0	0,0
Títulos Capitalización Banca Pública	0	0	0,0
II. Operaciones Transitorias	15.227	8.582	6.644,5
E. Expansión transitoria	15.304	8.914	6.390,0
Repos a 1 día	9.039,1	7.014,1	2.025,0
Repos a 7 días	750,0	0,0	750,0
Repos a 14 días	4.250,0	0,0	4.250,0
Repos a 30 días	265	250	15,0
Repos a 60 días	0	0	0,0
Repos a 90 días	1.000	1.650	-650,0
Repos a 120 días	0	0	0,0
F. Contracción transitoria	77	332	-254,5
Repo reversa	0	0	0,0
Depósitos Remunerados	77	332	-254,7
Total (I + II)	29.198	22.609	6.589,3

Fuente: Banco de la República

1/. Corresponde al valor presente de los saldos de los títulos en el portafolio del BR valorados a tasas de mercado.

Cuadro 2

Total saldo de operaciones de mercado abierto por plazos al vencimiento al 18-oct-2019
Montos en miles de millones

	PLAZO					TOTAL	VARIACION	
	3	7	14	30	90		SEMANAL	AÑO CORRIDO
DEPÓSITOS CONTRACCION	40.32	0.00	0.00	0.00	0.00	40.32	-24.59	37.32
SUBASTA	0.00	0.00	0.00	0.00	0.00	0.00	0.00	0.00
VENTANILLA	40.32	0.00	0.00	0.00	0.00	40.32	-24.59	-312.31
REPOS EXPANSION (REPO B.R.)	11.500.00	0.00	0.00	1.000.00	1.000.00	13.499.998	1.937.00	6.592.40
SUBASTA	11.500.00	0.00	0.00	1.000.00	1.000.00	13.500.00	1.937.00	6.592.40
VENTANILLA	0.00	0.00	0.00	0.00	0.00	0.00	0.00	0.00
OVERNIGHT	0.00	0.00	0.00	0.00	0.00	0.00	0.00	0.00
APOYO TRANSITORIO	0.00	0.00	0.00	0.00	0.00	0.00	0.00	0.00
SUBASTA	0.00	0.00	0.00	0.00	0.00	0.00	0.00	0.00
VENTANILLA	0.00	0.00	0.00	0.00	0.00	0.00	0.00	0.00

Fuente: DFV

¹ Datos disponibles hasta el 30 de Septiembre de 2019

Cuadro 3

Banco de la República Sección Mesa de Dinero MILES DE MILLONES DE \$							
COMPOSICION DEL SALDO DE LAS OPERACIONES DE MERCADO ABIERTO							
FECHA	OPERACIONES DE CONTRACCIÓN			OPERACIONES DE EXPANSIÓN			
	SUBASTA	VENTANILLA	SALDO	REPOS ENTIDADES FINANCIERAS			
				SUBASTA	VENTANILLA	OVERNIGHT	SALDO
06/07/2018	0.00	373.53	373.53	7484.50	0.00	0.00	7484.50
13/07/2018	0.00	33.44	33.44	6300.68	0.00	0.00	6300.68
19/07/2018	0.00	27.72	27.72	6808.51	28.00	0.00	6836.51
27/07/2018	0.00	76.12	76.12	4767.93	35.00	0.00	4802.93
03/08/2018	0.00	103.81	103.81	8223.31	0.00	0.00	8223.31
10/08/2018	0.00	224.76	224.76	5858.05	0.00	0.00	5858.05
17/08/2018	0.00	90.66	90.66	4706.30	0.00	0.00	4706.30
24/08/2018	0.00	22.67	22.67	6791.86	0.00	0.00	6791.86
31/08/2018	0.00	66.22	66.22	7711.06	20.00	0.00	7731.06
07/09/2018	0.00	99.82	99.82	4908.80	2.00	0.00	4910.80
14/09/2018	0.00	102.23	102.23	3011.50	1.90	0.00	3013.40
21/09/2018	0.00	84.53	84.53	3532.70	0.00	0.00	3532.70
28/09/2018	0.00	102.63	102.63	7117.34	105.00	61.00	7283.34
05/10/2018	0.00	199.43	199.43	7510.74	0.00	0.00	7510.74
12/10/2018	0.00	93.34	93.34	11000.00	0.00	0.00	11000.00
19/10/2018	0.00	285.31	285.31	11042.02	0.00	0.00	11042.02
26/10/2018	0.00	85.47	85.47	8770.40	0.00	0.00	8770.40
02/11/2018	0.00	93.02	93.02	8192.54	3.00	0.00	8195.54
09/11/2018	0.00	70.13	70.13	10144.62	4.28	16.00	10164.90
16/11/2018	0.00	68.63	68.63	8178.55	0.00	0.00	8178.55
23/11/2018	0.00	199.44	199.44	5689.30	0.00	0.00	5689.30
30/11/2018	0.00	226.91	226.91	9800.00	35.00	11.00	9846.00
07/12/2018	0.00	50.88	50.88	6891.34	0.00	0.00	6891.34
14/12/2018	0.00	894.57	894.57	5242.50	0.00	0.00	5242.50
21/12/2018	0.00	82.73	82.73	7058.09	0.00	20.00	7078.09
28/12/2018	0.00	68.22	68.22	9102.97	25.00	0.00	9127.97
04/01/2019	0.00	73.97	73.97	7913.98	0.00	0.00	7913.98
11/01/2019	0.00	73.95	73.95	7913.98	0.00	0.00	7913.98
18/01/2019	0.00	73.97	73.97	7913.98	0.00	0.00	7913.98
25/01/2019	0.00	110.75	110.75	20866.15	0.00	0.00	20866.15
02/01/2019	0.00	236.87	236.87	16536.96	0.00	0.00	16536.96
08/02/2019	0.00	104.27	104.27	16710.96	0.00	0.00	16710.96
15/02/2019	0.00	73.37	73.37	15641.42	561.70	0.00	16203.12
22/02/2019	0.00	125.23	125.23	13686.58	0.00	0.00	13686.58
01/03/2019	0.00	78.83	78.83	12806.56	0.00	0.00	12806.56
08/03/2019	0.00	76.29	76.29	13579.15	0.00	0.00	13579.15
15/03/2019	0.00	77.21	77.21	10361.92	330.00	0.00	10691.92
22/03/2019	0.00	154.74	154.74	12599.60	100.00	0.00	12699.60
29/03/2019	0.00	78.86	78.86	11499.43	101.40	0.00	11600.83
05/04/2019	0.00	73.73	73.73	9544.29	0.00	1.60	9545.89
12/04/2019	0.00	23.24	23.24	9356.50	339.00	0.00	9695.50
17/04/2019	0.00	113.06	113.06	7906.74	0.00	0.00	7906.74
26/04/2019	0.00	160.10	160.10	8448.17	0.00	0.00	8448.17
03/05/2019	0.00	46.18	46.18	12270.71	0.00	0.00	12270.71
10/05/2019	0.00	48.47	48.47	10989.60	200.00	0.00	11189.60
17/05/2019	0.00	45.05	45.05	14778.98	0.00	0.00	14778.98
24/05/2019	0.00	40.04	40.04	11840.29	0.00	0.00	11840.29
31/05/2019	0.00	0.00	0.00	2550.00	0.00	0.00	2550.00
07/06/2019	0.00	37.00	37.00	12596.58	0.00	120.00	12716.58
14/06/2019	0.00	63.06	63.06	15561.45	0.00	0.00	15561.45
21/06/2019	0.00	235.13	235.13	17022.38	0.00	0.00	17022.38
28/06/2019	0.00	129.61	129.61	18298.13	0.00	0.00	18298.13
05/07/2019	0.00	208.48	208.48	15888.74	35.00	9.50	15933.24
12/07/2019	0.00	76.29	76.29	16472.63	0.80	9.10	16482.53
19/07/2019	0.00	169.60	169.60	19292.10	0.00	0.00	19292.10
26/07/2019	0.00	94.27	94.27	16431.99	0.00	0.00	16431.99
02/08/2019	0.00	42.08	42.08	17936.24	0.00	1.10	17937.34
09/08/2019	0.00	43.72	43.72	19516.06	43.72	0.00	19559.78
16/08/2019	0.00	239.05	239.05	17143.99	100.00	0.00	17243.99
23/08/2019	0.00	230.17	230.17	20190.00	0.00	0.00	20190.00
30/08/2019	0.00	77.47	77.47	15304.12	0.00	3.00	15307.12
06/09/2019	0.00	41.32	41.32	15965.62	0.00	0.00	15965.62
13/09/2019	0.00	48.16	48.16	6893.12	0.00	0.00	6893.12
20/09/2019	0.00	110.99	110.99	8189.50	0.00	0.00	8189.50
27/09/2019	0.00	764.31	764.31	9721.05	1.00	150.00	9872.05
04/10/2019	0.00	64.91	64.91	11912.00	0.00	0.00	11912.00
11/10/2019	0.00	64.90	64.90	11563.00	0.00	0.00	11563.00
18/10/2019	0.00	40.32	40.32	13500.00	0.00	0.00	13500.00

Montos en miles de millones

Cuadro 4 RESUMEN DE REPOS APROBADOS

1. Expansión Transitoria (millones de pesos \$)

Tipo	Plazo	DIA	CUPO	APROBADAS							
				PRESENTADAS			APROBADAS		EXCESO		VARIACION SEMANAL
				MONTO	MINIMA	MAXIMA	MONTO	TASA *	DEMANDA	ABSOLUTA	(%)
Subasta	1 Día	lunes, 14 de oct 2019	0	0	0.00%	0.00%	0	0.00%	0	0	0.00%
		martes, 15 de oct 2019	11,500,000	6,658,020	4.25%	5.25%	6,658,020	4.25%	0	0	0.00%
		miércoles, 16 de oct 2019	11,500,000	9,380,260	4.25%	5.25%	9,380,260	4.25%	0	0	0.00%
		jueves, 17 de oct 2019	11,500,000	10,532,477	4.25%	5.25%	10,532,477	4.25%	0	0	0.00%
		viernes, 18 de oct 2019	11,500,000	12,547,154	4.25%	5.25%	11,499,999	4.25%	1,047,155	0	0.00%
TOTAL		46,000,000	39,117,910			38,070,756	4.25%	0	38,070,755.50	0.00	
Ventanilla	1 Día	lunes, 14 de oct 2019	0	0	0.00%	0.00%	0	0.00%	0	0	0.00%
		martes, 15 de oct 2019	0	170,000	5.25%	5.25%	170,000	5.25%	0	0	0.00%
		miércoles, 16 de oct 2019	0	0	0.00%	0.00%	0	0.00%	0	0	0.00%
		jueves, 17 de oct 2019	0	0	0.00%	0.00%	0	0.00%	0	0	0.00%
		viernes, 18 de oct 2019	0	0	0.00%	0.00%	0	0.00%	0	0	0.00%
TOTAL		0	170,000			170,000	5.25%	0	170,000.00	0.00	
Overnight Faltante de Compensación	1 Día	lunes, 14 de oct 2019	0	0	0.00%	0.00%	0	0.00%	0	0	0.00%
		martes, 15 de oct 2019	0	0	0.00%	0.00%	0	0.00%	0	0	0.00%
		miércoles, 16 de oct 2019	0	0	0.00%	0.00%	0	0.00%	0	0	0.00%
		jueves, 17 de oct 2019	0	0	0.00%	0.00%	0	0.00%	0	0	0.00%
		viernes, 18 de oct 2019	0	0	0.00%	0.00%	0	0.00%	0	0	0.00%
TOTAL		0	0			0	0.00%	0	0.00	0.00	
Overnight por 1 Día Intradía	1 Día	lunes, 14 de oct 2019	0	0	0.00%	0.00%	0	0.00%	0	0	0.00%
		martes, 15 de oct 2019	0	445,000	6.25%	6.25%	445,000	6.25%	0	0	0.00%
		miércoles, 16 de oct 2019	0	0	0.00%	0.00%	0	0.00%	0	0	0.00%
		jueves, 17 de oct 2019	0	0	0.00%	0.00%	0	0.00%	0	0	0.00%
		viernes, 18 de oct 2019	0	0	0.00%	0.00%	0	0.00%	0	0	0.00%
TOTAL		0	445,000			445,000	6.25%	0	445,000.00	0.00	
Subasta	7 Días	lunes, 14 de oct 2019	0	0	0.00%	0.00%	0	0.00%	0	0	0.00%
		martes, 15 de oct 2019	0	0	0.00%	0.00%	0	0.00%	0	0	0.00%
		miércoles, 16 de oct 2019	0	0	0.00%	0.00%	0	0.00%	0	0	0.00%
		jueves, 17 de oct 2019	0	0	0.00%	0.00%	0	0.00%	0	0	0.00%
		viernes, 18 de oct 2019	0	0	0.00%	0.00%	0	0.00%	0	0	0.00%
TOTAL		0	0			0	0.00%	0	0.00	0.00	
Subasta	14 Días	lunes, 14 de oct 2019	0	0	0.00%	0.00%	0	0.00%	0	0	0.00%
		martes, 15 de oct 2019	0	0	0.00%	0.00%	0	0.00%	0	0	0.00%
		miércoles, 16 de oct 2019	0	0	0.00%	0.00%	0	0.00%	0	0	0.00%
		jueves, 17 de oct 2019	0	0	0.00%	0.00%	0	0.00%	0	0	0.00%
		viernes, 18 de oct 2019	0	0	0.00%	0.00%	0	0.00%	0	0	0.00%
TOTAL		0	0			0	0.00%	0	0.00	0.00	
Subasta	30 Días	lunes, 14 de oct 2019	0	0	0.00%	0.00%	0	0.00%	0	0	0.00%
		martes, 15 de oct 2019	0	0	0.00%	0.00%	0	0.00%	0	0	0.00%
		miércoles, 16 de oct 2019	0	0	0.00%	0.00%	0	0.00%	0	0	0.00%
		jueves, 17 de oct 2019	0	0	0.00%	0.00%	0	0.00%	0	0	0.00%
		viernes, 18 de oct 2019	0	0	0.00%	0.00%	0	0.00%	0	0	0.00%
TOTAL		0	0			0	0.00%	0	0.00	0.00	
Subasta	90 Días	lunes, 14 de oct 2019	0	0	0.00%	0.00%	0	0.00%	0	0	0.00%
		martes, 15 de oct 2019	0	0	0.00%	0.00%	0	0.00%	0	0	0.00%
		miércoles, 16 de oct 2019	0	0	0.00%	0.00%	0	0.00%	0	0	0.00%
		jueves, 17 de oct 2019	0	0	0.00%	0.00%	0	0.00%	0	0	0.00%
		viernes, 18 de oct 2019	0	0	0.00%	0.00%	0	0.00%	0	0	0.00%
TOTAL		0	0	0.0	0.0	0	0.00%	0	0.00	0.00	
Subasta	120 Días	TOTAL	0	0			0	0.00%	0	0.00	0.00
Ventanilla	14 Días	TOTAL	0	0			0	0.00%	0	0.00	0.00
TOTAL			39,732,910.20	0.0	0.0	38,685,755.50	0.00%	0	0.00	0.00	

2. Contracción Transitoria (millones de pesos \$)

Tipo	Plazo	DIA	CUPO	APROBADAS							
				PRESENTADAS			APROBADAS		EXCESO		VARIACION SEMANAL
				MONTO	MINIMO	MAXIMO	MONTO	CORTE *	DEMANDA	ABSOLUTA	(%)
Ventanilla	1 Día	lunes, 14 de oct 2019	0	0	0.00%	0.00%	0	0.00%	0	0	0.00%
		martes, 15 de oct 2019	0	573,861	3.25%	3.25%	573,861	3.25%	0	0	0.00%
		miércoles, 16 de oct 2019	0	72,901	3.25%	3.25%	72,901	3.25%	0	0	0.00%
		jueves, 17 de oct 2019	0	66,923	3.25%	3.25%	66,923	3.25%	0	0	0.00%
		viernes, 18 de oct 2019	0	40,322	3.25%	3.25%	40,322	3.25%	0	0	0.00%
TOTAL		0	754,007			754,007	0	754,007.00	0.00		
Subasta	7 Días	lunes, 14 de oct 2019	0	0	0.00%	0.00%	0	0.00%	0	0	0.00%
		martes, 15 de oct 2019	0	0	0.00%	0.00%	0	0.00%	0	0	0.00%
		miércoles, 16 de oct 2019	0	0	0.00%	0.00%	0	0.00%	0	0	0.00%
		jueves, 17 de oct 2019	0	0	0.00%	0.00%	0	0.00%	0	0	0.00%
		viernes, 18 de oct 2019	0	0	0.00%	0.00%	0	0.00%	0	0	0.00%
TOTAL		0	0			0	0.00%	0	0.00	0.00	
Subasta	14 Días	lunes, 14 de oct 2019	0	0	0.00%	0.00%	0	0.00%	0	0	0.00%
		martes, 15 de oct 2019	0	0	0.00%	0.00%	0	0.00%	0	0	0.00%
		miércoles, 16 de oct 2019	0	0	0.00%	0.00%	0	0.00%	0	0	0.00%
		jueves, 17 de oct 2019	0	0	0.00%	0.00%	0	0.00%	0	0	0.00%
		viernes, 18 de oct 2019	0	0	0.00%	0.00%	0	0.00%	0	0	0.00%
TOTAL		0	0			0	0.00%	0	0.00	0.00	
Subasta	30 Días	TOTAL	0	0			0	0.00%	0	0.00	0.00
Subasta	62 Días	TOTAL	0	0			0	0.00%	0	0.00	0.00
Subasta	90 Días	TOTAL	0	0			0	0.00%	0	0.00	0.00
TOTAL			0	754,007.00			754,007.00	0.00%	0	0.00	0.00

* Tasa Efectiva anual
Fuente: DfV, DOAM

ANEXO 2: AGREGADOS MONETARIOS

CUADRO 5
M3 PÚBLICO Y PRIVADO ¹
(Miles de millones de pesos)

	septiembre			diciembre			marzo			junio			julio		
	2017	2018	%	2017	2018	%	2018	2019	%	2018	2019	%	2018	2019	%
M3 Privado	396,341	412,976	4.2	420,629	443,960	5.5	414,376	438,267	5.8	413,690	447,211	8.1	415,569	450,650	8.4
Efectivo	50,324	54,338	8.0	59,852	65,332	9.2	53,908	59,639	10.6	54,023	62,108	15.0	53,978	62,052	15.0
PSE	346,017	358,639	3.6	360,777	378,628	4.9	360,468	378,628	5.0	359,667	385,103	7.1	361,592	388,598	7.5
Ctas. Ctes.	32,725	35,285	7.8	38,417	41,602	8.3	35,035	38,116	8.8	34,614	38,039	9.9	35,331	39,261	11.1
CDT	152,256	157,621	3.5	152,432	154,464	1.3	158,174	163,520	3.4	159,069	165,875	4.3	158,845	166,801	5.0
Ahorro	132,433	134,855	1.8	138,707	147,945	6.7	137,830	145,763	5.8	135,010	147,815	9.5	137,120	149,083	8.7
Otros	28,604	30,878	7.9	31,221	34,617	10.9	29,429	31,229	6.1	30,973	33,374	7.8	30,296	33,452	10.4
M3 Público	55,574	64,192	15.5	57,125	60,656	6.2	60,057	64,939	8.1	61,596	65,313	6.0	64,007	64,558	0.9
Ctas. Ctes.	9,891	10,567	6.8	10,098	10,014	-0.8	10,546	11,080	5.1	10,486	10,343	-1.4	10,221	10,147	-0.7
CDT	9,686	9,983	3.1	7,416	7,781	4.9	8,566	7,791	-9.1	9,437	7,909	-16.2	9,433	7,801	-17.3
Ahorro	27,120	33,985	25.3	29,686	31,346	5.6	31,502	36,098	14.6	32,344	36,852	13.9	35,439	36,670	3.5
Fiduciarios	6,561	7,145	8.9	6,050	7,061	16.7	6,788	7,008	3.2	6,593	7,172	8.8	6,340	7,081	11.7
Otros	2,316	2,511	8.4	3,875	4,455	15.0	2,655	2,962	11.6	2,735	3,037	11.0	2,574	2,858	11.0
M3 Total	451,915	477,168	5.6	477,753	504,616	5.6	474,433	503,206	6.1	475,285	512,524	7.8	479,577	515,207	7.4

CARTERA PÚBLICA Y PRIVADA ²
(Miles de millones de pesos)

Cartera Bruta	417,567	436,643	4.6	423,667	448,776	5.9	427,152	454,336	6.4	433,553	463,785	7.0	434,013	466,223	7.4
Pública	16,032	15,968	-0.4	16,777	16,854	0.5	17,198	18,334	6.6	17,532	18,251	4.1	17,513	18,146	3.6
Privada	401,535	420,674	4.8	406,890	431,922	6.2	409,954	436,002	6.4	416,022	445,534	7.1	416,500	448,076	7.6

¹ Variación anual. A partir de entrada en vigencia de las NIF en enero de 2015, las variaciones con respecto a los datos del 2014 tienen un efecto estadístico por cambios de metodología.

² Variación anual - para la cartera pública y privada, incluye Leasing Financiero

Fuentes: Banco de la República, cálculos con información de Balances y del formato 338 de la Superintendencia Financiera.

CUADRO 6
Portafolio Financiero del Sector Real en ml
(Miles de Millones de pesos)

AÑO	MES	TOTAL SECTOR REAL								
		TOTAL			SECTOR PUBLICO			SECTOR PRIVADO ¹		
		M3	TES	M3 + TES	M3	TES	TOTAL	M3	TES	TOTAL
2006	diciembre	132,740.1	64,184.7	196,924.8	23,061.2	30,872.4	53,933.6	109,678.9	33,312.3	142,991.2
2007	diciembre	156,820.1	71,221.9	228,041.9	24,129.7	31,221.9	55,351.6	132,690.4	40,000.0	172,690.4
2008	diciembre	183,455.2	82,331.7	265,787.0	29,448.4	36,925.8	66,374.2	154,006.8	45,405.9	199,412.7
2009	diciembre	197,491.3	86,560.0	284,051.3	30,180.5	36,444.8	66,625.3	167,310.7	50,115.2	217,425.9
2010	diciembre	219,828.3	101,942.8	321,771.1	33,088.8	40,159.4	73,248.2	186,739.5	61,783.5	248,523.0
2011	diciembre	259,929.7	110,967.9	370,897.6	37,698.6	42,480.6	80,179.2	222,231.1	68,487.3	290,718.4
2012	diciembre	300,208.6	113,374.9	413,583.5	43,024.8	41,748.0	84,772.8	257,183.8	71,626.9	328,810.7
2013	diciembre	341,304.2	128,429.9	469,734.1	51,428.4	45,315.1	96,743.5	289,875.8	83,114.8	372,990.6
2014	diciembre	371,418.5	146,828.4	518,246.9	52,573.7	44,626.8	97,200.5	318,844.8	102,201.5	421,046.4
2015	diciembre	414,501.0	157,017.5	571,518.4	46,294.7	45,977.4	92,272.1	368,206.3	111,040.0	479,246.3
2016	diciembre	445,146.6	184,070.6	629,217.2	49,781.5	45,519.2	95,300.7	395,365.1	138,551.4	533,916.5
2017	enero	442,210.1	185,906.3	628,116.4	51,900.6	44,900.9	96,801.6	390,309.4	141,005.4	531,314.8
	febrero	445,437.3	188,937.0	634,374.3	52,726.0	43,931.0	96,657.0	392,711.3	145,006.0	537,717.4
	marzo	445,542.1	192,877.4	638,419.5	53,825.3	44,071.8	97,897.1	391,716.8	148,805.6	540,522.4
	abril	449,811.7	198,056.6	647,868.2	55,749.1	47,522.2	103,271.3	394,062.6	150,534.4	544,597.0
	mayo	445,447.4	197,473.0	642,920.5	50,611.2	45,237.5	95,848.7	394,836.2	152,235.5	547,071.8
	junio	452,178.4	195,949.5	648,127.9	53,286.8	45,292.0	98,578.8	398,891.6	150,657.5	549,549.1
	julio	454,904.9	196,264.4	651,169.3	54,411.5	45,632.4	100,043.9	400,493.4	150,631.9	551,125.3
	agosto	452,643.5	198,805.3	651,448.8	53,355.6	44,730.6	98,086.2	399,287.9	154,074.7	553,362.5
	septiembre	451,915.2	200,164.9	652,080.0	55,574.4	45,898.9	101,473.3	396,340.8	154,265.9	550,606.7
	octubre	455,494.7	198,761.2	654,255.9	58,568.5	43,432.0	102,000.5	396,926.2	155,329.2	552,255.4
	noviembre	464,913.0	199,054.8	663,967.9	58,815.3	43,281.4	102,096.7	406,097.7	155,773.4	561,871.2
	diciembre	477,753.3	198,563.0	676,316.3	57,124.8	42,602.0	99,726.8	420,628.5	155,961.0	576,589.5
2018	enero	466,983.1	202,482.4	669,465.5	57,891.1	42,992.2	100,883.3	409,092.0	159,490.2	568,582.2
	febrero	472,239.7	205,886.9	678,126.6	58,852.3	44,340.3	103,192.6	413,387.4	161,546.6	574,934.0
	marzo	474,433.0	208,707.9	683,140.9	60,056.9	42,891.0	102,947.9	414,376.2	165,816.8	580,193.0
	abril	472,308.9	214,184.5	686,493.4	61,359.3	49,146.7	110,506.0	410,949.6	165,037.7	575,987.4
	mayo	469,406.1	224,287.7	693,693.8	60,841.0	53,221.2	114,062.2	408,565.1	171,066.5	579,631.6
	junio	475,285.2	225,230.2	700,515.3	61,595.6	52,865.6	114,461.2	413,689.6	172,364.5	586,054.1
	julio	479,576.5	226,637.2	706,213.7	64,007.2	53,497.0	117,504.2	415,569.3	173,140.2	588,709.6
	agosto	480,467.3	230,872.0	711,339.4	64,444.0	53,148.3	117,592.4	416,023.3	177,723.7	593,747.0
	septiembre	477,168.4	234,444.8	711,613.2	64,191.9	55,564.3	119,756.2	412,976.5	178,880.6	591,857.0
	octubre	479,793.0	240,456.6	720,249.5	64,864.1	59,077.0	123,941.1	414,928.8	181,379.6	596,308.5
	noviembre	491,021.6	238,367.1	729,388.7	65,733.7	56,042.7	121,776.3	425,288.0	182,324.4	607,612.4
	diciembre	504,616.3	237,869.8	742,486.1	60,656.4	55,111.2	115,767.6	443,959.9	182,758.6	626,718.5
2019	enero	490,222.2	240,345.7	730,567.9	57,210.0	56,346.7	113,556.7	433,012.3	183,999.0	617,011.2
	febrero	496,649.6	245,154.5	741,804.0	56,850.0	55,250.7	112,100.7	439,799.5	189,903.7	629,703.3
	marzo	503,206.0	247,638.5	750,844.6	64,938.9	53,222.2	118,161.1	438,267.1	194,416.4	632,683.5
	abril	506,019.5	249,444.3	755,463.8	65,871.2	52,815.5	118,686.8	440,148.3	196,628.7	636,777.0
	mayo	505,505.4	252,914.8	758,420.2	65,518.1	52,983.1	118,501.3	439,987.3	199,931.6	639,918.9
	junio	512,524.4	252,329.9	764,854.3	65,313.0	51,925.4	117,238.4	447,211.4	200,404.5	647,615.9
	julio	515,207.3	253,295.0	768,502.3	64,557.6	52,153.3	116,711.0	450,649.6	201,141.7	651,791.3

Portafolio Financiero del Sector Real en ml
(% Variaciones)

AÑO	MES	TOTAL SECTOR REAL								
		TOTAL			SECTOR PUBLICO			SECTOR PRIVADO ¹		
		M3	TES	M3 + TES	M3	TES	TOTAL	M3	TES	TOTAL
2007	diciembre	18.1%	11.0%	15.8%	4.6%	1.1%	2.6%	21.0%	20.1%	20.8%
2008	diciembre	17.0%	15.6%	16.6%	22.0%	18.3%	19.9%	16.1%	13.5%	15.5%
2009	diciembre	7.7%	5.1%	6.9%	2.5%	-1.3%	0.4%	8.6%	10.4%	9.0%
2010	diciembre	11.3%	17.8%	13.3%	9.6%	10.2%	9.9%	11.6%	23.3%	14.3%
2011	diciembre	18.2%	8.9%	15.3%	13.9%	5.8%	9.5%	19.0%	10.9%	17.0%
2012	diciembre	15.5%	2.2%	11.5%	14.1%	-1.7%	5.7%	15.7%	4.6%	13.1%
2013	diciembre	13.7%	13.3%	13.6%	19.5%	8.5%	14.1%	12.7%	16.0%	13.4%
2014	diciembre	8.8%	14.3%	10.3%	2.2%	-1.5%	0.5%	10.0%	23.0%	12.9%
2015	diciembre	11.6%	6.9%	10.3%	-11.9%	3.0%	-5.1%	15.5%	8.6%	13.8%
2016	diciembre	7.4%	17.2%	10.1%	7.5%	-1.0%	3.3%	7.4%	24.8%	11.4%
2017	enero	6.9%	18.3%	10.1%	6.3%	-3.0%	1.8%	7.0%	27.2%	11.7%
	febrero	6.2%	19.5%	9.9%	7.8%	-5.9%	1.1%	6.0%	30.1%	11.6%
	marzo	6.0%	22.9%	10.6%	9.0%	4.2%	6.8%	5.6%	29.8%	11.3%
	abril	6.8%	22.9%	11.3%	5.9%	10.9%	8.1%	6.9%	27.3%	11.9%
	mayo	6.1%	19.3%	9.8%	-2.8%	1.9%	-0.6%	7.3%	25.7%	11.9%
	junio	6.5%	17.0%	9.4%	1.7%	-1.4%	0.3%	7.1%	23.9%	11.3%
	julio	6.0%	13.6%	8.2%	1.9%	-2.6%	-0.2%	6.9%	19.5%	9.9%
	agosto	6.6%	13.4%	8.6%	1.8%	0.0%	1.0%	7.2%	18.0%	10.0%
	septiembre	5.4%	11.5%	7.2%	6.8%	-1.0%	3.1%	5.2%	15.8%	8.0%
	octubre	5.7%	9.3%	6.7%	11.2%	-9.2%	1.5%	4.9%	15.9%	7.8%
	noviembre	5.5%	8.1%	6.2%	9.4%	-8.6%	0.9%	4.9%	13.8%	7.3%
	diciembre	7.3%	7.9%	7.5%	14.8%	-6.4%	4.6%	6.4%	12.6%	8.0%
2018	enero	5.6%	8.9%	6.6%	11.5%	-4.3%	4.2%	4.8%	13.1%	7.0%
	febrero	6.0%	9.0%	6.9%	11.6%	0.9%	6.8%	5.3%	11.4%	6.9%
	marzo	6.5%	8.2%	7.0%	11.6%	-2.7%	5.2%	5.8%	11.4%	7.3%
	abril	5.0%	8.1%	6.0%	10.1%	3.4%	7.0%	4.3%	9.6%	5.8%
	mayo	5.4%	13.6%	7.9%	20.2%	17.6%	19.0%	3.5%	12.4%	6.0%
	junio	5.1%	14.9%	8.1%	15.6%	16.7%	16.1%	3.7%	14.4%	6.6%
	julio	5.4%	15.5%	8.5%	17.6%	17.2%	17.5%	3.8%	14.9%	6.8%
	agosto	6.1%	16.1%	9.2%	20.8%	18.8%	19.9%	4.2%	15.3%	7.3%
	septiembre	5.6%	17.1%	9.1%	15.5%	-21.1%	18.0%	4.2%	16.0%	7.5%
	octubre	5.3%	21.0%	10.1%	10.7%	36.0%	21.5%	4.5%	16.8%	8.0%
	noviembre	5.6%	19.7%	9.9%	11.8%	29.5%	19.3%	4.7%	17.0%	8.1%
	diciembre	5.6%	19.8%	9.8%	6.2%	29.4%	16.1%	5.5%	17.2%	8.7%
2019	enero	5.0%	18.7%	9.1%	-1.2%	31.1%	12.6%	5.8%	15.4%	8.5%
	febrero	5.2%	19.1%	9.4%	-3.4%	24.6%	8.6%	6.4%	17.6%	9.5%
	marzo	6.1%	18.7%	9.9%	8.1%	24.1%	14.8%	5.8%	17.2%	9.0%
	abril	7.1%	16.5%	10.0%	7.4%	7.5%	7.4%	7.1%	19.1%	10.6%
	mayo	7.7%	12.8%	9.3%	7.7%	-0.4%	3.9%	7.1%	16.9%	10.4%
	junio	7.8%	12.0%	9.2%	6.0%	-1.8%	2.4%	8.1%	16.3%	10.5%
	julio	7.4%	11.8%	8.8%	0.9%	-2.5%	-0.7%	8.4%	16.2%	10.7%

¹No incluye los TES del sector financiero
Fuente: cálculos DTIE con base en DFV, Banco de la República.

ANEXO 3: CARTERA

CUADRO 1
Evolucion de la Cartera Bruta Total¹

Semana	Fecha	Cartera M/L MM\$			Cartera M/E en pesos MM\$			Cartera Total 1/ MM\$			Cartera M/E en US\$1/ (Millones)		
		2018	2019	Var. % Anual	2018	2019	Var. % Anual	2018	2019	Var. % Anual	2018	2019	Var. % Anual
1	ene-04	407,612.0	433,405.7	6.3	19,229.4	19,454.2	1.2	426,841.3	452,860.0	6.1	6,634.7	6,063.2	-8.6
2	ene-11	407,229.9	432,267.0	6.1	18,796.4	19,041.4	1.3	426,026.3	451,308.4	5.9	6,581.7	6,042.0	-8.2
3	ene-18	407,094.0	432,976.3	6.4	18,527.1	18,662.5	0.7	425,621.0	451,638.8	6.1	6,496.7	5,980.5	-7.9
4	ene-25	407,324.1	432,826.6	6.3	18,159.1	18,920.1	4.2	425,483.2	451,746.7	6.2	6,473.6	6,005.3	-7.2
5	feb-01	408,027.2	433,424.1	6.2	18,211.5	18,287.4	0.4	426,238.8	451,711.5	6.0	6,430.3	5,894.2	-8.3
6	feb-08	408,534.0	433,806.5	6.2	18,464.6	18,361.5	-0.6	426,998.6	452,168.1	5.9	6,348.0	5,892.8	-7.2
7	feb-15	410,699.4	437,372.6	6.5	18,001.7	18,555.6	3.1	428,701.0	455,928.2	6.4	6,309.4	5,906.8	-6.4
8	feb-22	410,898.6	437,545.6	6.5	17,849.2	18,355.2	2.8	428,747.7	455,900.8	6.3	6,263.8	5,901.5	-5.8
9	mar-01	411,502.5	438,451.3	6.5	18,080.7	18,003.1	-0.4	429,583.2	456,454.4	6.3	6,279.9	5,823.4	-7.3
10	mar-08	411,371.0	438,123.2	6.5	17,830.1	18,334.0	2.8	429,201.1	456,457.2	6.4	6,219.2	5,797.5	-6.8
11	mar-15	414,343.4	439,233.9	6.0	17,943.5	18,100.1	0.9	432,287.0	457,334.0	5.8	6,290.5	5,795.2	-7.9
12	mar-22	414,597.7	440,721.4	6.3	17,884.1	17,990.6	0.6	432,481.8	458,712.0	6.1	6,277.3	5,754.8	-8.3
13	mar-29	414,987.1	441,817.7	6.5	17,282.2	18,339.4	6.1	432,269.3	460,157.1	6.5	6,215.6	5,776.6	-7.1
14	abr-05	415,168.9	442,144.9	6.5	17,318.2	18,118.5	4.6	432,487.2	460,263.4	6.4	6,203.1	5,795.7	-6.6
15	abr-12	415,793.0	443,300.8	6.6	16,722.6	18,019.0	7.8	432,515.6	461,319.8	6.7	6,181.3	5,795.2	-6.2
16	abr-19	416,307.3	443,720.6	6.6	17,098.3	18,368.4	7.4	433,405.6	462,089.0	6.6	6,199.6	5,811.9	-6.3
17	abr-26	416,855.8	444,437.9	6.6	17,259.4	18,897.5	9.5	434,115.3	463,335.4	6.7	6,150.3	5,854.6	-4.8
18	may-03	416,782.2	444,672.6	6.7	17,309.2	18,798.9	8.6	434,091.3	463,471.5	6.8	6,087.5	5,801.3	-4.7
19	may-10	417,405.3	444,762.7	6.6	17,279.8	18,981.9	9.9	434,685.1	463,744.5	6.7	6,118.8	5,797.2	-5.3
20	may-17	417,837.6	445,984.1	6.7	17,930.1	19,228.2	7.2	435,767.7	465,212.3	6.8	6,128.5	5,802.6	-5.3
21	may-24	418,382.7	446,717.6	6.8	17,692.0	19,625.2	10.9	436,074.7	466,342.7	6.9	6,127.8	5,842.8	-4.7
22	may-31	419,526.6	448,641.2	6.9	17,286.5	19,623.6	13.5	436,813.1	468,264.9	7.2	6,026.9	5,810.7	-3.6
23	jun-07	419,231.8	448,203.1	6.9	17,242.4	18,991.9	10.1	436,474.2	467,194.9	7.0	6,037.7	5,799.5	-3.9
24	jun-14	419,190.6	449,815.9	7.3	17,497.0	18,858.9	7.8	436,687.6	468,674.8	7.3	6,054.2	5,766.0	-4.8
25	jun-21	419,967.8	450,656.0	7.3	17,776.2	18,324.0	3.1	437,744.0	468,980.1	7.1	6,091.5	5,742.1	-5.7
26	jun-28	421,066.7	451,610.4	7.3	17,761.2	18,165.2	2.3	438,827.9	469,775.6	7.1	6,060.2	5,666.6	-6.5
27	jul-05	420,121.9	450,533.3	7.2	17,530.0	18,362.3	4.7	437,651.9	468,895.7	7.1	6,112.4	5,707.6	-6.6
28	jul-12	420,779.6	451,221.4	7.2	17,500.0	18,217.9	4.1	438,279.6	469,439.3	7.1	6,115.2	5,710.3	-6.6
29	jul-19	421,670.5	452,196.1	7.2	17,615.5	18,001.9	2.2	439,286.0	470,198.0	7.0	6,108.4	5,679.7	-7.0
30	jul-26	421,655.2	452,600.7	7.3	17,540.4	18,470.1	5.3	439,195.6	471,070.8	7.3	6,088.7	5,712.5	-6.2
31	ago-02	421,363.0	453,298.3	7.6	17,643.1	19,233.5	9.0	439,006.1	472,531.8	7.6	6,086.0	5,714.4	-6.1
32	ago-09	420,080.0	453,636.2	8.0	17,915.8	19,342.6	8.0	437,995.7	472,978.8	8.0	6,091.8	5,718.1	-6.1
33	ago-16	420,907.9	454,363.1	7.9	18,570.4	19,427.8	4.6	439,478.3	473,790.9	7.8	6,141.0	5,645.3	-8.1
34	ago-23	420,831.3	455,250.2	8.2	18,390.2	19,443.5	5.7	439,221.5	474,693.7	8.1	6,216.2	5,718.8	-8.0
35	ago-30	420,984.0	456,881.0	8.5	18,933.0	19,344.8	2.2	439,917.0	476,225.8	8.3	6,201.2	5,644.4	-9.0
36	sep-06	420,520.3	456,928.6	8.7	19,026.4	19,062.2	0.2	439,546.7	475,990.8	8.3	6,197.2	5,670.4	-8.5
37	sep-13	421,800.5	458,622.9	8.7	18,777.3	19,158.3	2.0	440,577.8	477,781.2	8.4	6,205.2	5,708.4	-8.0
38	sep-20	422,764.7	459,919.7	8.8	18,684.5	19,626.3	5.0	441,449.2	479,546.0	8.6	6,213.7	5,768.5	-7.2
39	sep-27	423,454.5	461,978.4	9.1	18,648.5	20,004.4	7.3	442,103.0	481,982.8	9.0	6,274.4	5,778.3	-7.9
40	oct-04	423,562.2	461,701.2	9.0	19,084.7	19,145.3	0.3	442,647.0	480,846.5	8.6	6,295.9	5,581.3	-11.4
41	oct-11	424,363.1	462,081.6	8.9	19,536.1	19,186.6	-1.8	443,899.1	481,268.2	8.4	6,324.8	5,591.4	-11.6
42	oct-18	425,273.8			19,650.2			444,924.0			6,380.2		
43	oct-25	426,141.2			20,009.8			446,150.9			6,282.0		
44	nov-01	426,774.9			19,662.4			446,437.3			6,187.9		
45	nov-08	427,008.3			19,760.9			446,769.2			6,220.2		
46	nov-15	427,872.9			19,871.0			447,743.9			6,261.4		
47	nov-22	429,406.8			20,314.8			449,721.6			6,301.2		
48	nov-29	431,591.8			20,351.5			451,943.3			6,290.5		
49	dic-06	431,233.9			19,823.0			451,056.9			6,286.5		
50	dic-13	433,100.6			20,120.4			453,221.0			6,294.9		
51	dic-20	435,528.7			20,379.2			455,907.9			6,203.1		
52	dic-27	434,913.9			19,618.9			454,532.8			6,037.0		
53	ene-03												

¹ No incluye la cartera de la FDN. Corresponde a Cartera Ajustada

Fuente: Formato 281 de la Superintendencia Financiera.

CUADRO 2
Evolucion de la Cartera Bruta por Modalidad¹

Semana	Fecha 2019	Comercial ² MM\$						Consumo ³ MM\$						Microcrédito MM\$						Hipotecaria ⁴ MM\$		
		Moneda Legal			Moneda Extranjera			Moneda Legal			Moneda Extranjera			Moneda Legal			Moneda Legal					
		2018	2019	Var. % Anual	2018	2019	Var. % Anual	2018	2019	Var. % Anual	2018	2019	Var. % Anual	2018	2019	Var. % Anual	2018	2019	Var. % Anual	2018	2019	Var. % Anual
1	ene-04	213,874.4	221,436.9	3.5	18,701.5	18,831.0	0.7	122,702.7	134,032.6	9.2	527.8	622.8	18.0	12,072.2	12,502.4	3.6	0.1	0.4	0.0	58,962.7	65,433.7	11.0
2	ene-11	213,497.6	220,423.0	3.2	18,265.0	18,416.6	0.8	122,750.0	133,956.9	9.1	531.3	624.4	17.5	12,025.7	12,447.7	3.5	0.1	0.4	0.0	58,956.6	65,439.3	11.0
3	ene-18	213,230.3	220,872.8	3.6	18,007.9	18,054.7	0.3	122,828.9	134,139.1	9.2	519.1	607.5	17.0	12,045.1	12,466.1	3.5	0.1	0.4	0.0	58,989.7	65,498.3	11.0
4	ene-25	213,110.8	220,054.9	3.3	17,651.5	18,304.5	3.7	123,062.7	134,633.0	9.4	507.6	615.1	21.2	12,096.5	12,521.4	3.5	0.1	0.5	0.0	59,054.1	65,617.3	11.1
5	feb-01	213,594.5	219,920.9	3.0	17,707.3	17,685.2	-0.1	123,225.5	135,166.9	9.7	504.2	601.7	19.3	12,142.1	12,572.0	3.5	0.1	0.5	0.0	59,065.2	65,764.5	11.3
6	feb-08	213,986.7	220,465.1	3.0	17,946.7	17,766.2	-1.0	123,293.4	134,984.9	9.5	517.8	594.8	14.9	12,128.8	12,546.2	3.4	0.1	0.5	0.0	59,125.0	65,810.4	11.3
7	feb-15	215,768.9	223,522.2	3.6	17,497.7	17,965.9	2.7	123,528.7	135,376.2	9.6	503.9	589.1	16.9	12,136.2	12,556.0	3.5	0.1	0.5	0.0	59,265.6	65,918.3	11.2
8	feb-22	215,586.3	223,120.8	3.5	17,345.5	17,769.5	2.4	123,774.8	135,806.1	9.7	503.6	585.2	16.2	12,171.2	12,589.2	3.4	0.1	0.5	0.0	59,366.3	66,029.4	11.2
9	mar-01	215,793.6	223,475.7	3.6	17,578.3	17,424.2	-0.9	123,804.5	136,166.5	10.0	502.3	578.4	15.1	12,202.4	12,625.0	3.5	0.1	0.6	0.0	59,702.0	66,184.1	10.9
10	mar-08	215,650.8	223,483.2	3.6	17,327.7	17,747.1	2.4	123,719.7	135,852.1	9.8	502.4	586.3	16.7	12,174.1	12,590.9	3.4	0.1	0.6	0.0	59,826.4	66,197.0	10.6
11	mar-15	218,270.6	224,109.5	2.7	17,446.3	17,523.1	0.4	123,927.7	136,239.2	9.9	497.2	576.4	15.9	12,175.7	12,593.1	3.4	0.1	0.6	0.0	59,969.4	66,292.2	10.5
12	mar-22	218,131.6	224,865.4	3.1	17,385.4	17,411.0	0.1	124,182.1	136,838.5	10.2	498.6	579.1	16.1	12,192.8	12,631.4	3.6	0.1	0.6	0.0	60,091.2	66,386.1	10.5
13	mar-29	218,217.0	225,004.8	3.1	16,790.6	17,740.3	5.7	124,316.4	137,553.9	10.6	491.5	598.4	21.8	12,228.1	12,652.7	3.5	0.1	0.6	0.0	60,225.6	66,606.3	10.6
14	abr-05	218,516.3	225,558.0	3.2	16,822.9	17,537.0	4.2	124,251.3	137,334.9	10.5	495.2	580.9	17.3	12,159.5	12,618.8	3.8	0.1	0.6	0.0	60,241.9	66,633.2	10.6
15	abr-12	218,677.8	226,203.0	3.4	16,241.1	17,436.1	7.4	124,607.7	137,784.2	10.6	481.4	582.3	21.0	12,169.7	12,619.9	3.6	0.1	0.6	0.0	60,337.8	66,700.6	10.5
16	abr-19	218,756.4	226,257.6	3.4	16,618.5	17,773.1	6.9	124,899.5	138,077.5	10.6	479.8	594.7	23.9	12,195.7	12,618.8	3.5	0.0	0.6	0.0	60,455.6	66,766.7	10.4
17	abr-26	218,705.8	226,401.4	3.5	16,764.8	18,266.1	9.0	125,286.5	138,594.5	10.6	494.5	630.7	27.5	12,243.8	12,636.5	3.2	0.0	0.6	0.0	60,619.8	66,805.5	10.2
18	may-03	218,591.2	226,281.8	3.5	16,808.5	18,171.2	8.1	125,204.4	138,748.7	10.8	500.7	627.1	25.3	12,233.6	12,639.3	3.3	0.0	0.6	0.0	60,753.0	67,002.8	10.3
19	may-10	218,967.1	226,115.2	3.3	16,774.5	18,341.7	9.3	125,381.6	138,985.8	10.9	505.2	639.5	26.6	12,215.6	12,602.6	3.2	0.0	0.6	0.0	60,840.9	67,059.1	10.2
20	may-17	219,017.4	226,720.9	3.5	17,408.0	18,592.9	6.8	125,664.7	139,462.6	11.0	522.0	634.6	21.6	12,210.5	12,611.8	3.3	0.0	0.7	0.0	60,944.9	67,188.7	10.2
21	may-24	218,952.0	226,555.1	3.5	17,169.2	18,970.4	10.5	126,059.3	140,163.3	11.2	522.8	654.1	25.1	12,252.6	12,647.1	3.2	0.0	0.7	0.0	61,118.8	67,352.1	10.2
22	may-31	219,278.9	227,222.6	3.6	16,770.3	18,962.1	13.1	126,571.9	141,091.0	11.5	516.0	660.8	28.1	12,312.0	12,692.1	3.1	0.1	0.7	0.0	61,363.8	67,635.6	10.2
23	jun-07	219,208.9	227,230.0	3.7	16,723.5	18,350.9	9.7	126,356.4	140,710.2	11.4	518.9	640.3	23.4	12,316.8	12,620.3	2.9	0.1	0.6	0.0	61,404.8	67,642.6	10.2
24	jun-14	218,822.3	228,296.9	4.3	16,967.3	18,216.6	7.4	126,610.6	141,147.4	11.5	529.6	641.6	21.1	12,245.3	12,618.3	3.0	0.1	0.7	0.0	61,512.4	67,753.3	10.1
25	jun-21	219,125.9	228,547.3	4.3	17,241.8	17,701.4	2.7	126,912.0	141,571.0	11.6	534.4	621.9	16.4	12,278.4	12,647.0	3.0	0.1	0.7	0.0	61,651.5	67,890.7	10.1
26	jun-28	219,399.1	228,387.5	4.1	17,216.8	17,526.6	1.8	127,377.5	142,396.7	11.8	544.3	637.9	17.2	12,348.2	12,692.8	2.8	0.1	0.7	429.0	61,941.9	68,133.4	10.0
27	jul-05	219,087.2	227,737.2	3.9	16,996.8	17,724.2	4.3	126,826.1	142,041.2	12.0	533.1	637.5	19.6	12,278.6	12,632.7	2.9	0.1	0.6	428.2	61,929.9	68,122.2	10.0
28	jul-12	219,464.3	227,953.9	3.9	16,961.0	17,574.0	3.6	127,010.8	142,447.8	12.2	538.8	643.2	19.4	12,278.8	12,617.0	2.8	0.2	0.6	256.7	62,025.7	68,202.7	10.0
29	jul-19	219,947.3	228,342.1	3.8	17,076.4	17,371.0	1.7	127,299.1	142,859.0	12.2	538.9	630.2	16.9	12,294.8	12,662.8	3.0	0.2	0.6	250.2	62,129.3	68,332.2	10.0
30	jul-26	219,378.2	227,823.5	3.8	16,990.2	17,816.6	4.9	127,688.6	143,573.2	12.4	550.0	652.8	18.7	12,348.1	12,713.7	3.0	0.2	0.6	254.3	62,240.4	68,490.3	10.0
31	ago-02	218,687.0	227,589.6	4.1	17,096.2	18,562.1	8.6	127,873.7	144,247.6	12.8	546.7	670.7	22.7	12,344.5	12,761.4	3.4	0.2	0.7	237.0	62,457.8	68,699.7	10.0
32	ago-09	217,182.0	227,906.3	4.9	17,352.4	18,658.2	7.5	128,079.8	144,290.1	12.7	563.1	683.7	21.4	12,302.4	12,714.4	3.3	0.2	0.7	233.9	62,515.8	68,725.4	9.9
33	ago-16	217,586.2	228,061.1	4.8	18,001.9	18,745.1	4.1	128,354.0	144,722.2	12.8	568.3	682.1	20.0	12,324.1	12,720.0	3.2	0.2	0.6	174.9	62,643.6	68,859.7	9.9
34	ago-23	216,914.4	228,114.5	5.2	17,829.4	18,763.3	5.2	128,814.8	145,385.9	12.9	560.5	679.6	21.3	12,343.7	12,741.1	3.2	0.2	0.6	144.8	62,758.4	69,008.8	10.0
35	ago-30	216,131.6	228,243.5	5.6	18,352.9	18,657.7	1.7	129,414.3	146,470.9	13.2	579.8	686.6	18.4	12,415.6	12,854.4	3.5	0.3	0.5	109.2	63,022.4	69,312.2	10.0
36	sep-06	216,072.9	228,610.8	5.8	18,447.5	18,400.4	-0.3	129,030.3	146,178.8	13.3	578.6	661.3	14.3	12,366.4	12,800.0	3.5	0.3	0.5	56.3	63,050.7	69,339.0	10.0
37	sep-13	216,774.3	229,424.1	5.8	18,203.8	18,496.3	1.6	129,483.8	146,911.1	13.5	573.2	661.5	15.4	12,381.5	12,808.5	3.4	0.3	0.5	51.5	63,160.8	69,479.1	10.0
38	sep-20	217,156.0	229,878.6	5.9	18,120.8	18,963.6	4.7	129,903.6	147,561.5	13.6	563.4	662.2	17.5	12,404.8	12,844.5	3.5	0.3	0.5	51.1	63,300.3	69,635.2	10.0
39	sep-27	217,005.9	230,898.2	6.4	18,085.0	19,318.2	6.8	130,447.1	148,357.4	13.7	563.1	685.7	21.8	12,429.0	12,919.2	3.9	0.4	0.5	26.2	63,572.5	69,803.6	9.8
40	oct-04	217,538.1	230,210.0	5.8	18,516.3	18,472.0	-0.2	130,045.6	148,620.0	14.3	568.1	672.8	18.4	12,394.0	12,892.9	4.0	0.4	0.5	25.4	63,584.6	69,978.3	10.1
41	oct-11	217,669.9	229,950.1	5.6	18,942.8	18,501.2	-2.3	130,551.1	149,183.7	14.3	592.9	685.0	15.5	12,401.0	12,875.2	3.8	0.4	0.5	23.1	63,741.0	70,072.6	9.9
42	oct-18	218,093.3			19,056.2			130,928.1			593.6			12,397.7					0.4	63,854.7		
43	oct-25	218,235.0			19,389.0			131,446.3			620.3			12,443.6					0.4	64,016.4		
44	nov-01	218,593.0			19,047.5			131,527.3			614.5			12,476.7					0.4	64,177.8		
45	nov-08	218,691.2			19,138.0			131,644.2			622.6			12,440.7					0.4	64,232.3		
46	nov-15	219,184.1			19,251.2			131,908.7			619.4			12,445.6					0.4	64,334.4		
47	nov-22	219,789.9			19,682.8			132,627.5			631.6			12,489.8					0.4	64,499.6		
48	nov-29	220,313.2			19,696.7			133,903.1			654.4			12,574.1					0.4	64,801.3		
49	dic-06	220,271.3			19,196.8			133,578.7			625.8			12,541.0					0.4	64,843.0		
50	dic-13	221,633.5			19,490.2			133,929.8			629.8			12,545.5					0.5	64,991.8		
51	dic-20	223,597.3			19,754.0	</																

CUADRO 3
Desembolsos y Tasas de Interés Cartera Comercial ¹

		Moneda Legal															
Semana	Fecha 2019	Comercial ²				Ordinario				Preferencial				Tesorería			
		Desembolsos MM\$		Tasa de interés % ³		Desembolsos MM\$		Tasa de interés % ³		Desembolsos MM\$		Tasa de interés % ³		Desembolsos MM\$		Tasa de interés % ³	
		2018	2019	2018	2019	2018	2019	2018	2019	2018	2019	2018	2019	2018	2019	2018	2019
1	ene-04	2,002.4	849.4	9.21	9.68	634.9	440.5	11.49	11.42	1,311.6	405.6	8.14	7.79	55.8	3.3	8.37	10.57
2	ene-11	1,553.6	1,916.6	10.11	8.84	762.5	764.2	11.71	10.99	750.4	1,132.7	8.56	7.38	40.7	19.8	8.75	8.83
3	ene-18	2,288.3	2,330.3	9.91	9.36	1,128.2	1,247.6	11.77	10.61	979.0	1,050.4	8.27	7.86	181.0	32.3	7.15	10.24
4	ene-25	2,796.6	1,929.9	9.60	9.77	1,234.2	1,185.1	11.44	10.84	1,489.1	682.7	8.12	8.01	73.3	62.0	8.83	8.89
5	feb-01	2,915.2	2,989.5	10.05	9.38	1,483.9	1,551.1	11.56	10.73	1,380.9	1,335.7	8.46	7.97	50.3	102.7	9.18	7.28
6	feb-08	3,381.2	2,506.5	9.04	9.16	1,213.0	1,367.0	11.30	10.36	2,114.4	1,089.1	7.74	7.71	53.8	50.4	9.28	7.98
7	feb-15	4,174.4	5,000.7	9.30	8.52	1,966.4	2,157.1	10.79	9.79	2,071.6	2,787.5	7.95	7.53	136.3	56.2	8.25	9.35
8	feb-22	2,638.6	2,319.2	9.57	9.35	1,228.8	1,276.0	11.60	10.63	1,277.0	1,005.8	7.85	7.75	132.8	37.4	7.28	8.67
9	mar-01	3,694.7	3,560.1	9.72	9.20	1,629.7	1,809.4	11.77	10.59	1,921.2	1,657.0	8.12	7.79	143.8	93.8	7.91	7.31
10	mar-08	2,680.1	2,030.0	9.48	9.53	1,200.5	1,134.3	11.68	10.79	1,419.9	860.8	7.65	7.91	59.7	34.9	8.56	8.41
11	mar-15	4,507.1	2,920.6	8.78	9.03	1,435.4	1,429.8	11.13	10.50	2,996.0	1,418.8	7.63	7.50	75.7	72.0	9.81	10.23
12	mar-22	3,028.5	3,108.3	9.47	9.08	1,488.7	1,593.3	10.78	10.31	1,400.8	1,443.6	8.28	7.70	139.0	71.4	7.47	9.41
13	mar-29	2,653.1	3,933.5	9.19	8.81	1,265.6	1,779.5	11.06	10.37	1,270.3	2,056.5	7.38	7.51	117.2	97.6	8.66	7.75
14	abr-05	2,167.4	2,712.9	9.63	8.99	1,120.3	1,213.6	11.27	10.75	1,008.6	1,452.1	7.86	7.52	38.5	47.2	8.22	8.62
15	abr-12	2,938.4	3,398.9	9.57	8.53	1,277.0	1,543.4	11.20	10.04	1,567.2	1,748.1	8.31	7.13	94.2	107.4	8.56	9.59
16	abr-19	3,716.0	1,572.8	8.98	9.31	1,291.7	869.4	11.18	10.51	2,283.7	632.5	7.82	7.64	140.5	71.0	7.73	9.51
17	abr-26	2,821.1	3,241.3	9.55	8.81	1,374.5	1,498.8	11.05	10.37	1,326.8	1,654.5	8.15	7.32	119.8	88.1	7.89	10.26
18	may-03	2,104.2	2,936.4	10.11	9.32	1,097.6	1,456.8	11.60	10.70	944.2	1,333.4	8.46	7.98	62.4	146.2	8.69	7.86
19	may-10	2,796.0	2,166.0	9.06	9.45	1,187.2	1,292.7	11.21	10.53	1,559.6	824.0	7.41	7.77	49.2	49.2	9.51	9.03
20	may-17	1,923.3	2,692.4	9.90	9.27	1,097.7	1,414.1	11.12	10.55	751.6	1,200.8	8.22	7.75	73.9	77.5	9.01	9.38
21	may-24	3,412.1	2,484.8	9.10	9.23	1,448.0	1,420.7	10.81	10.46	1,915.9	989.1	7.82	7.49	48.3	75.0	9.14	8.91
22	may-31	3,798.0	4,311.1	9.48	8.71	1,917.7	2,017.3	11.23	10.21	1,698.8	2,135.6	7.68	7.38	181.5	158.2	7.78	7.63
23	jun-07	1,958.9	2,877.3	9.75	8.88	980.0	1,070.4	11.44	10.27	924.3	1,750.1	8.05	8.02	54.6	56.8	8.23	9.17
24	jun-14	2,188.8	2,896.8	9.64	9.20	1,234.3	1,573.6	10.87	10.45	909.1	1,267.4	7.94	7.63	45.4	55.9	10.22	9.72
25	jun-21	2,589.2	3,384.0	9.32	8.91	1,460.8	1,671.6	10.41	10.28	1,008.2	1,638.3	7.96	7.47	120.2	74.1	7.52	9.77
26	jun-28	3,978.0	4,935.0	9.23	8.64	1,901.9	2,106.8	10.74	10.24	1,783.3	2,683.8	7.93	7.41	292.7	144.4	7.36	8.14
27	jul-05	2,238.0	1,826.5	9.39	9.60	906.1	1,008.4	11.20	10.73	1,272.7	755.6	8.12	8.05	59.2	62.5	9.05	10.18
28	jul-12	2,304.4	2,504.3	9.53	9.32	1,210.2	1,371.5	11.01	10.23	1,034.0	1,056.8	7.82	8.11	60.1	75.9	8.96	9.79
29	jul-19	2,361.0	2,900.7	9.39	9.00	1,127.6	1,436.6	10.88	10.42	1,170.0	1,370.8	7.97	7.47	63.4	93.3	9.29	9.43
30	jul-26	2,680.5	2,707.7	9.30	9.01	1,367.1	1,381.3	10.85	10.35	1,227.4	1,252.3	7.56	7.51	85.9	74.1	9.48	9.31
31	ago-02	3,162.6	3,425.5	9.22	8.90	1,665.7	1,976.8	10.65	10.22	1,392.1	1,319.1	7.61	7.04	104.8	129.6	7.95	7.59
32	ago-09	1,722.5	2,341.4	9.32	8.64	961.5	1,014.3	10.74	10.50	717.3	1,261.9	7.42	7.07	43.7	65.2	9.01	10.15
33	ago-16	2,749.0	2,971.4	8.75	8.96	1,244.4	1,394.6	10.77	10.44	1,452.0	1,502.2	6.96	7.58	52.6	74.6	10.15	9.03
34	ago-23	2,010.2	2,673.2	9.31	8.70	1,096.6	1,258.4	10.62	10.38	871.9	1,359.5	7.59	7.09	41.7	55.3	10.50	9.93
35	ago-30	3,177.9	4,237.4	9.67	8.71	1,791.6	2,219.9	10.74	10.14	1,284.3	1,875.2	8.28	7.15	102.0	142.3	8.43	6.78
36	sep-06	2,226.0	2,311.1	9.27	8.91	1,132.4	1,197.5	10.99	10.38	1,059.9	1,068.9	7.44	7.26	33.7	44.7	9.12	8.62
37	sep-13	2,684.7	2,898.3	9.22	8.87	1,369.7	1,491.7	10.75	10.14	1,278.6	1,330.7	7.60	7.47	36.4	75.9	8.79	8.28
38	sep-20	2,470.1	3,569.4	9.41	8.57	1,344.2	1,794.7	10.66	9.74	1,041.5	1,672.1	7.76	7.25	84.4	102.6	9.86	9.44
39	sep-27	3,712.3	4,202.5	9.35	8.55	2,019.2	2,142.4	10.53	9.91	1,586.7	1,972.9	7.85	7.11	106.5	87.2	9.41	7.56
40	oct-04	2,514.2	3,910.7	9.14	8.44	1,234.9	1,910.3	10.82	10.39	1,249.9	1,850.5	7.50	6.53	29.3	150.0	8.72	7.08
41	oct-11	2,491.2	2,694.9	9.06	8.97	1,262.0	1,426.0	10.75	10.32	1,058.2	1,183.3	7.41	7.37	171.0	85.6	6.85	8.58
42	oct-18	2,490.9		8.67		1,152.7		10.51		1,287.6		7.00		50.6		9.49	
43	oct-25	3,431.5		8.56		1,550.3		10.21		1,803.1		7.10		78.2		9.38	
44	nov-01	2,920.2		9.45		1,777.9		10.56		1,071.6		7.70		70.7		8.17	
45	nov-08	1,841.3		9.38		1,043.6		10.82		769.1		7.46		28.6		8.70	
46	nov-15	2,470.5		8.98		1,250.9		10.48		1,129.9		7.31		89.7		9.19	
47	nov-22	2,665.4		9.21		1,398.3		10.60		1,168.6		7.49		98.5		9.97	
48	nov-29	4,727.0		9.07		2,187.3		10.46		2,405.1		7.85		134.6		8.42	
49	dic-06	2,764.9		9.14		1,458.9		10.52		1,275.2		7.55		30.8		9.23	
50	dic-13	3,935.8		8.70		1,670.3		10.38		2,178.3		7.45		87.2		7.87	
51	dic-20	5,235.3		8.76		2,421.7		10.05		2,700.5		7.62		113.1		8.25	
52	dic-27	4,657.5		8.94		2,234.0		10.14		2,273.8		7.87		149.7		7.11	
53	ene-03																

1/ Incluye leasing financiero

2/ Promedio ponderado por monto de las tasa de los créditos ordinarios, de tesorería y preferenciales. No incluye construcción de vivienda.

3/ Promedio ponderado por monto

Fuente: Formato 088 de la Superintendencia Financiera.

CUADRO 4

Desembolsos y Tasas de Interés Cartera de Consumo y Tarjeta de crédito ¹

Moneda Legal

Semana	Fecha	Consumo ²				Tarjetas de Crédito ³			
		Desembolsos MM\$		Tasa de interés % ⁴		Desembolsos MM\$		Tasa de interés % ⁴	
		2018	2019	2018	2019	2018	2019	2018	2019
1	ene-04	508	539	19.79	19.01	580	552	29.24	27.51
2	ene-11	604	724	19.69	19.16	562	592	29.40	27.27
3	ene-18	866	1,142	19.75	18.76	611	640	29.48	27.07
4	ene-25	1,152	1,452	19.10	18.34	594	610	29.40	26.91
5	feb-01	1,387	1,811	18.67	17.83	622	659	29.28	26.83
6	feb-08	1,083	1,271	19.05	18.65	562	607	29.53	27.24
7	feb-15	1,199	1,420	18.85	18.11	554	593	29.71	26.96
8	feb-22	1,472	1,765	18.55	17.69	576	601	29.55	27.13
9	mar-01	1,674	2,151	18.16	17.26	612	676	29.34	27.18
10	mar-08	1,104	1,252	18.63	18.31	602	645	29.21	26.78
11	mar-15	1,178	1,432	18.56	18.10	596	633	29.20	26.77
12	mar-22	1,258	1,546	18.31	17.63	588	671	29.18	26.49
13	mar-29	1,268	2,052	17.86	16.98	514	652	29.16	26.39
14	abr-05	1,027	1,335	18.79	18.24	680	690	28.90	26.39
15	abr-12	1,178	1,449	18.25	17.98	601	668	28.65	26.50
16	abr-19	1,239	971	18.19	17.87	702	557	28.69	26.94
17	abr-26	1,849	1,755	17.74	17.42	614	701	28.39	26.55
18	may-03	1,323	1,751	17.87	17.18	614	682	28.54	26.52
19	may-10	1,262	1,353	18.13	17.98	646	698	28.23	26.64
20	may-17	1,086	1,596	18.09	17.49	632	715	28.60	26.66
21	may-24	1,639	1,750	17.62	16.90	636	725	28.46	26.42
22	may-31	2,019	2,671	17.41	16.44	638	701	28.72	26.22
23	jun-07	934	1,150	18.25	17.70	623	655	28.50	26.68
24	jun-14	1,019	1,513	18.30	17.41	633	713	28.50	26.44
25	jun-21	1,406	1,666	18.12	17.01	825	788	28.65	26.47
26	jun-28	1,952	2,296	17.34	16.10	677	749	28.41	26.31
27	jul-05	772	1,219	18.59	17.45	648	737	28.48	26.65
28	jul-12	1,092	1,660	18.67	17.17	691	752	28.11	26.31
29	jul-19	1,040	1,895	18.54	16.82	615	751	27.99	26.13
30	jul-26	1,599	2,111	18.07	16.28	676	710	27.91	26.13
31	ago-02	1,780	2,518	17.95	16.14	680	738	27.89	25.72
32	ago-09	971	1,385	18.81	16.77	636	707	28.04	26.33
33	ago-16	1,318	1,839	18.37	16.57	655	646	27.78	26.06
34	ago-23	1,210	1,781	18.15	16.09	592	690	27.83	26.08
35	ago-30	2,071	3,168	17.35	14.93	642	745	27.56	25.23
36	sep-06	1,119	1,839	18.42	15.96	615	734	27.73	25.41
37	sep-13	1,283	2,146	18.00	15.66	594	735	27.52	25.58
38	sep-20	1,427	2,144	17.71	15.60	642	748	27.43	25.53
39	sep-27	2,032	2,833	17.11	15.09	650	768	27.45	26.04
40	oct-04	1,132	2,319	18.23	15.61	651	804	27.47	25.95
41	oct-11	1,327	2,032	17.87	16.05	664	783	27.19	25.65
42	oct-18	1,177		17.70		625		27.31	
43	oct-25	1,765		17.16		632		26.73	
44	nov-01	1,946		17.02		654		26.89	
45	nov-08	1,043		18.01		618		26.90	
46	nov-15	1,168		18.00		637		27.01	
47	nov-22	1,628		17.39		789		26.98	
48	nov-29	2,245		16.47		858		27.13	
49	dic-06	1,376		17.64		709		27.09	
50	dic-13	1,463		17.39		697		27.14	
51	dic-20	1,730		17.08		834		27.01	
52	dic-27	1,475		16.78		753		27.41	
53	ene-03								

1/ Incluye leasing financiero.

2/ Incluye créditos en pesos y en UVR.

3/ Promedio ponderado por monto. No incluye avances ni compras a 1 mes.

4/ Corresponde al promedio ponderado por monto de la tasa de los desembolsos en pesos y en UVR. Antes de realizar el promedio ponderado, a la tasa de interés de los créditos en UVR se les sumó la variación anual de la UVR de la respectiva semana.

Fuente: Formato 088 de la Superintendencia Financiera.

CUADRO 5
Desembolsos y Tasas de Interés Cartera de Microcrédito e Hipotecaria¹

Moneda Legal

Semana	Fecha 2019	Microcrédito				Hipotecaria ²							
		Desembolsos MM\$		Tasa de interés % ³		Construcción				Adquisición			
		2018	2019	2018	2019	Desembolsos MM\$		Tasa de interés % ⁴		Desembolsos MM\$		Tasa de interés % ⁴	
						2018	2019	2018	2019	2018	2019	2018	2019
1	ene-04	46	53	37.38	36.87	23	8	10.84	10.06	110	84	10.72	10.52
2	ene-11	74	78	37.68	38.08	27	16	10.72	10.09	110	131	10.85	10.26
3	ene-18	115	129	37.57	37.39	54	51	10.14	9.34	169	222	10.68	10.35
4	ene-25	129	144	37.18	36.81	76	87	10.05	9.06	208	239	10.78	10.40
5	feb-01	133	161	35.88	35.73	61	60	10.25	9.61	275	354	10.71	10.42
6	feb-08	104	96	37.09	37.92	71	50	9.87	9.42	158	169	10.67	10.46
7	feb-15	115	133	36.80	37.38	98	58	9.87	9.47	198	224	10.80	10.43
8	feb-22	128	139	36.55	37.06	73	68	10.08	9.30	199	246	10.80	10.47
9	mar-01	133	161	35.75	35.90	83	62	10.19	9.44	578	405	10.87	10.38
10	mar-08	100	91	37.27	37.40	70	74	10.00	10.04	238	177	10.80	10.38
11	mar-15	126	131	37.21	37.07	77	55	9.73	9.43	242	241	10.74	10.41
12	mar-22	109	141	36.77	36.48	91	95	10.08	9.33	226	247	10.76	10.47
13	mar-29	118	137	36.21	35.90	94	79	9.74	9.22	323	442	10.77	10.44
14	abr-05	80	107	37.06	36.72	56	42	9.90	9.51	163	175	10.68	10.34
15	abr-12	117	129	37.24	37.42	80	105	9.85	8.91	205	220	10.66	10.34
16	abr-19	128	91	36.79	37.61	74	27	9.87	9.33	226	159	10.67	10.37
17	abr-26	138	116	36.87	36.70	89	141	9.65	8.85	375	274	10.66	10.39
18	may-03	105	121	36.17	35.90	54	58	10.02	9.05	282	360	10.61	10.41
19	may-10	112	106	37.68	37.90	65	60	9.69	9.67	214	188	10.56	10.45
20	may-17	99	126	36.99	37.02	53	68	9.29	9.02	203	262	10.61	10.44
21	may-24	136	138	36.79	36.75	63	59	9.59	9.33	280	287	10.62	10.55
22	may-31	154	183	35.73	35.37	69	76	9.53	9.13	473	552	10.61	10.50
23	jun-07	67	59	37.38	36.43	43	89	9.72	9.79	154	128	10.70	10.57
24	jun-14	97	126	37.12	37.36	46	102	9.61	9.02	197	235	10.68	10.44
25	jun-21	128	135	36.65	36.77	78	48	9.59	9.27	261	266	10.53	10.49
26	jun-28	152	144	36.34	35.73	76	59	9.22	9.22	504	455	10.52	10.52
27	jul-05	71	90	36.58	35.99	26	58	9.50	9.92	129	153	10.60	10.47
28	jul-12	111	120	37.64	37.35	73	77	9.44	9.58	220	221	10.54	10.44
29	jul-19	107	142	37.13	36.99	76	79	9.19	9.05	201	275	10.61	10.47
30	jul-26	136	134	36.73	36.32	83	73	9.38	9.10	332	290	10.56	10.51
31	ago-02	129	155	36.14	35.34	68	83	9.60	9.07	382	481	10.49	10.41
32	ago-09	89	83	37.38	37.34	57	55	8.90	8.94	170	158	10.55	10.45
33	ago-16	129	134	37.05	37.35	81	63	9.22	9.54	245	254	10.57	10.42
34	ago-23	106	112	36.79	36.82	110	58	9.04	9.15	217	250	10.50	10.47
35	ago-30	172	183	35.69	35.76	88	104	9.33	9.46	539	540	10.46	10.40
36	sep-06	80	108	37.09	36.43	71	52	9.03	9.41	173	185	10.50	10.40
37	sep-13	123	126	36.77	37.07	71	58	9.52	9.39	239	261	10.49	10.39
38	sep-20	130	136	36.53	36.64	67	65	9.50	9.14	273	297	10.48	10.38
39	sep-27	160	158	35.81	35.74	80	84	8.99	9.67	528	433	10.46	10.38
40	oct-04	99	136	36.36	35.00	77	47	9.43	9.66	189	375	10.48	10.38
41	oct-11	123	122	36.85	37.18	63	55	9.40	9.17	271	236	10.42	10.37
42	oct-18	103		36.71		73		8.80		198		10.52	
43	oct-25	136		36.37		75		9.36		283		10.47	
44	nov-01	140		35.48		92		9.26		411		10.42	
45	nov-08	82		37.35		60		9.08		165		10.50	
46	nov-15	108		36.89		74		9.21		193		10.49	
47	nov-22	148		36.77		95		8.86		284		10.49	
48	nov-29	181		36.06		73		9.04		545		10.41	
49	dic-06	93		36.93		55		9.58		199		10.46	
50	dic-13	117		37.65		89		9.27		268		10.42	
51	dic-20	137		37.09		153		9.10		395		10.31	
52	dic-27	104		36.21		122		10.37		487		10.40	
53	ene-03												

1/ Incluye leasing financiero.

2/ Incluye créditos en pesos y en UVR.

3/ Promedio ponderado por monto

4/ Corresponde al promedio ponderado por monto de la tasa de los desembolsos en pesos y en UVR. Antes de realizar el promedio ponderado, a la tasa de interés de los créditos en UVR se les sumó la variación anual de la UVR de la respectiva semana.

Fuente: Formato 088 de la Superintendencia Financiera.

GRAFICO 1

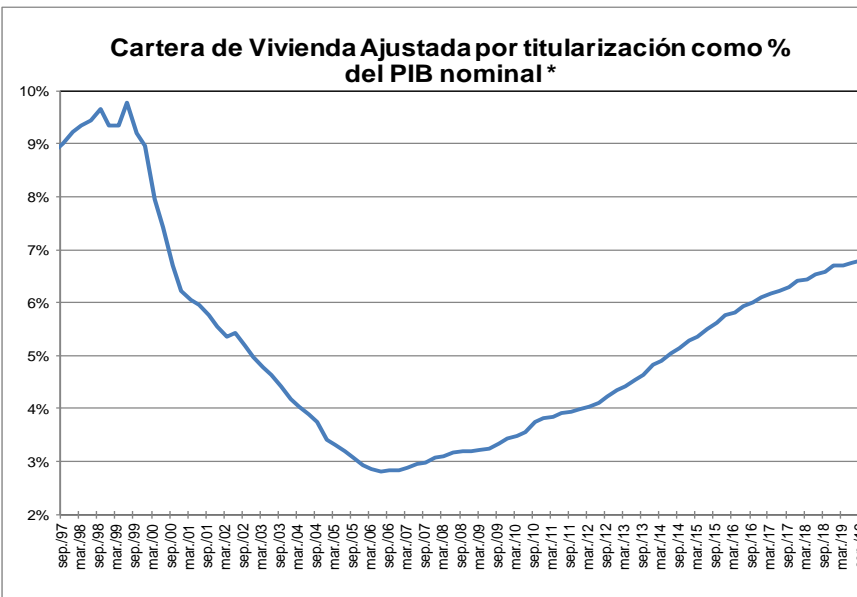
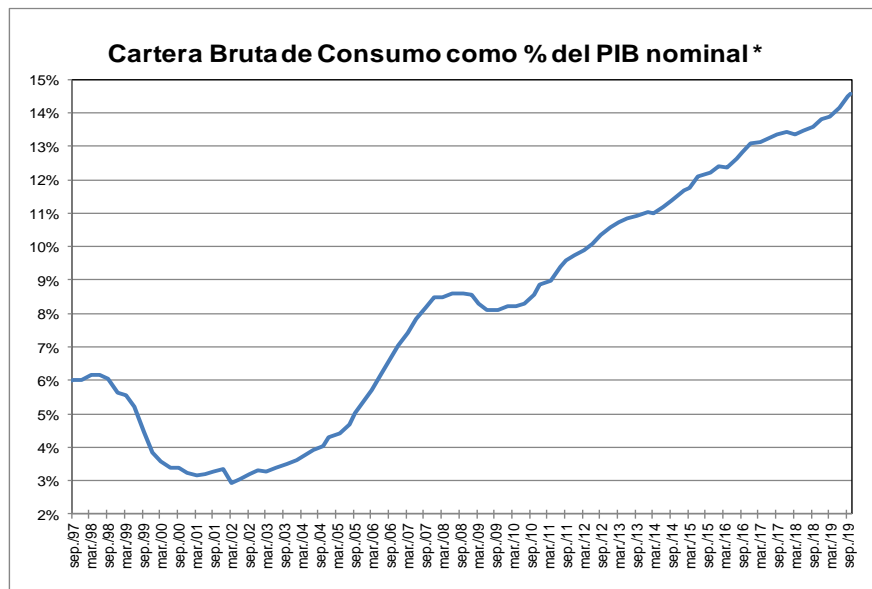
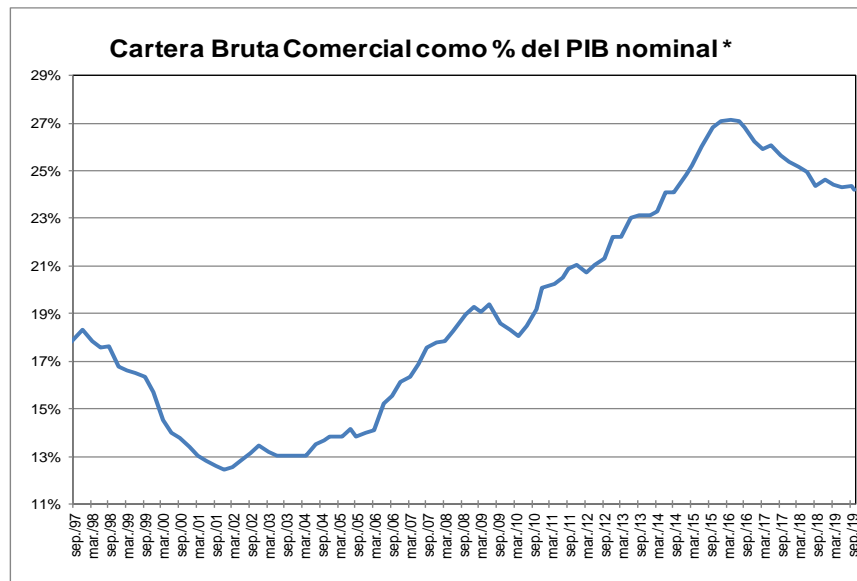
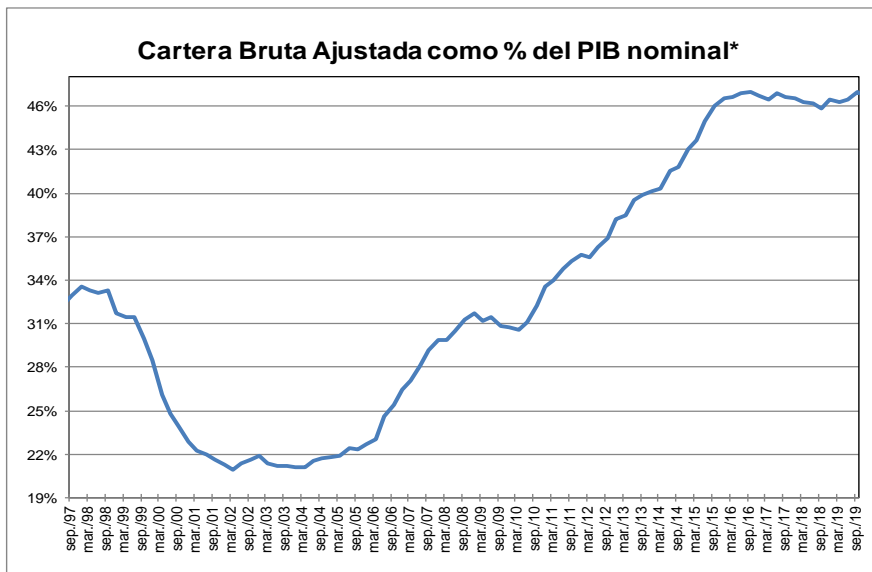

* Corresponde a cartera en moneda total. El PIB se refiere al nominal sin desestacionalizar.

Fuente: A partir de 2002 Formato 281 de la Superintendencia financiera de Colombia y ajustes del BR. Antes balances mensuales. Los datos de octubre de 2019 se encuentran hasta el día 11.

El PIB del III trimestre de 2019 corresponde a estimaciones del Banco de la República.

GRAFICO 2
Cartera e Inversiones (brutas) / Total Activos *
(Moneda Total)

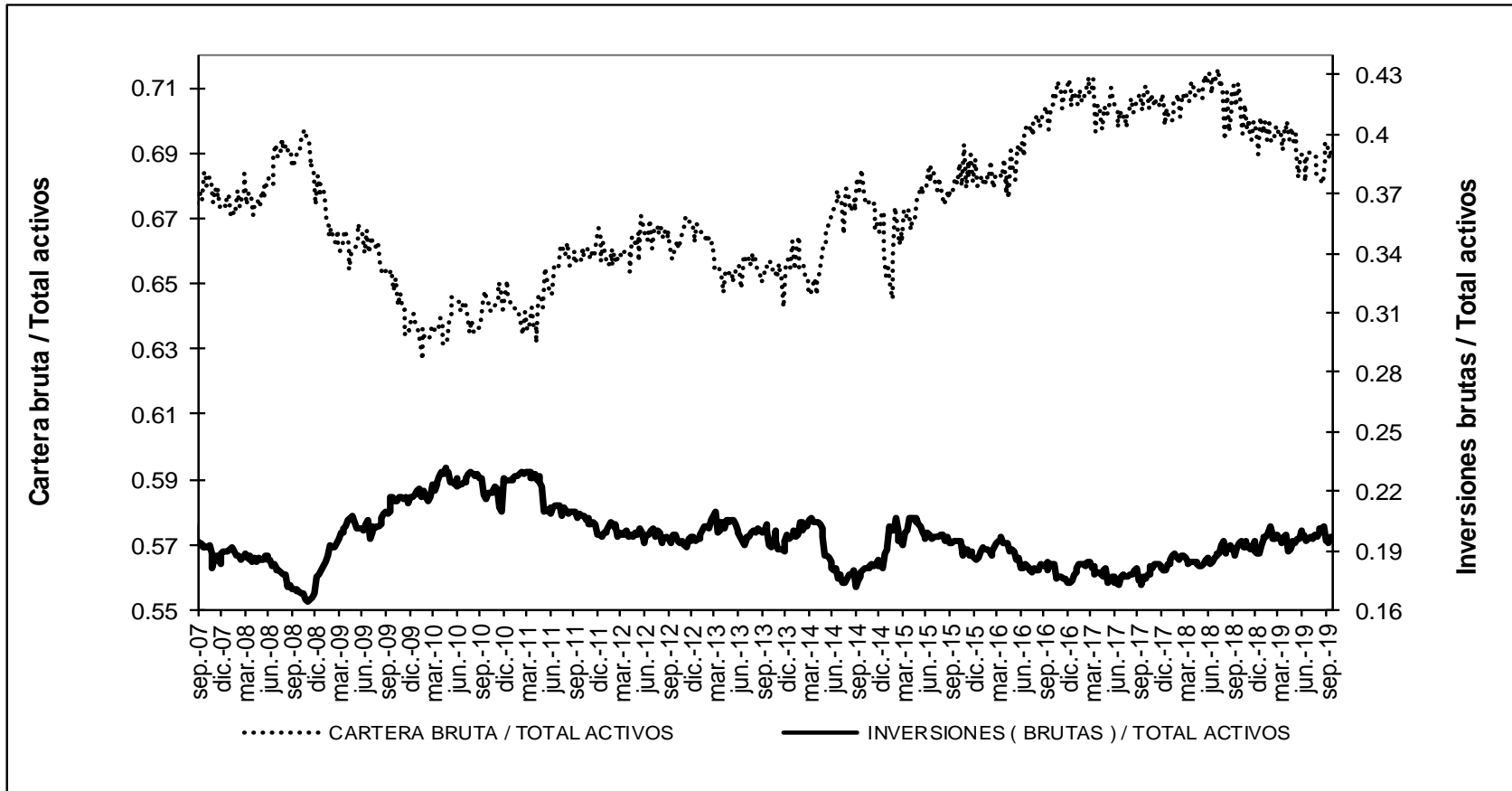

* Sin entidades financieras especiales

Fuente: Banco de la República

ANEXO 4. MERCADO CAMBIARIO²

Gráfico 1

TRM-Devaluación Año Corrido Anualizada y Año Completo

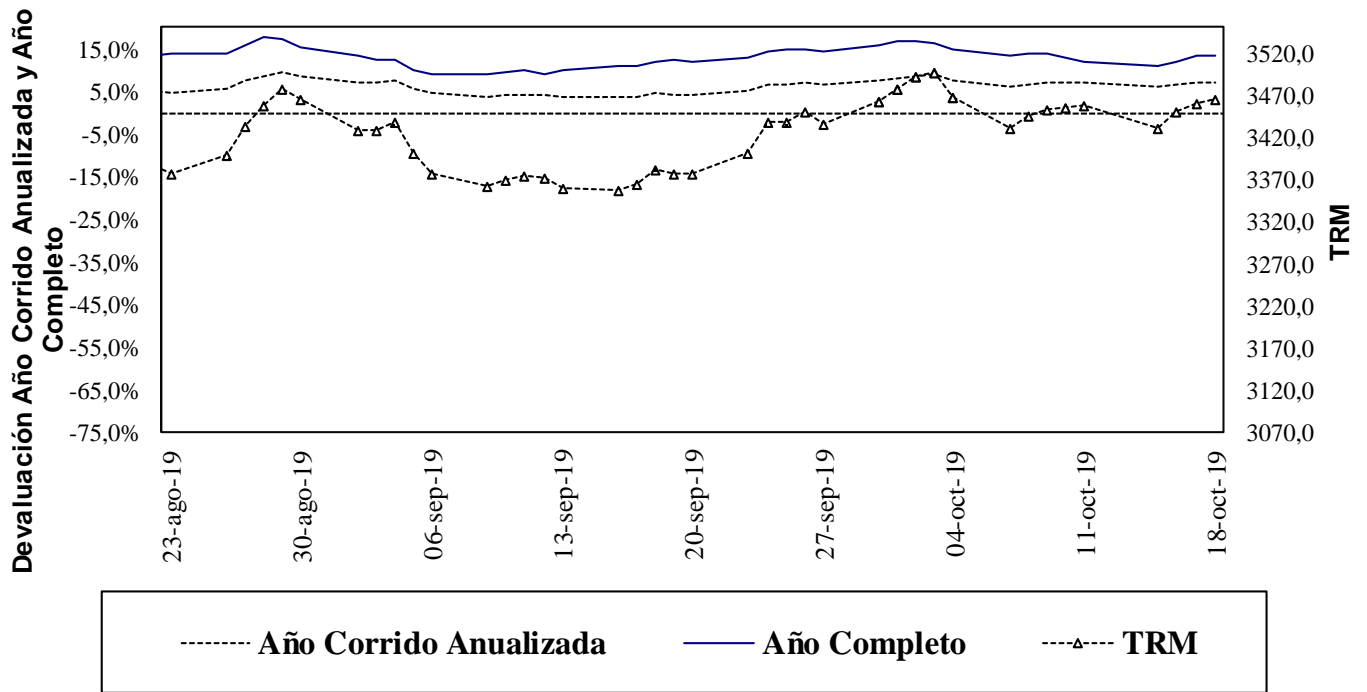

Fuente: Superfinanciera, Banco de la República

Gráfico 2

Indice de Tasa de Cambio Real Promedio
Promedio Total-Ponderaciones según promedios móviles de orden 12

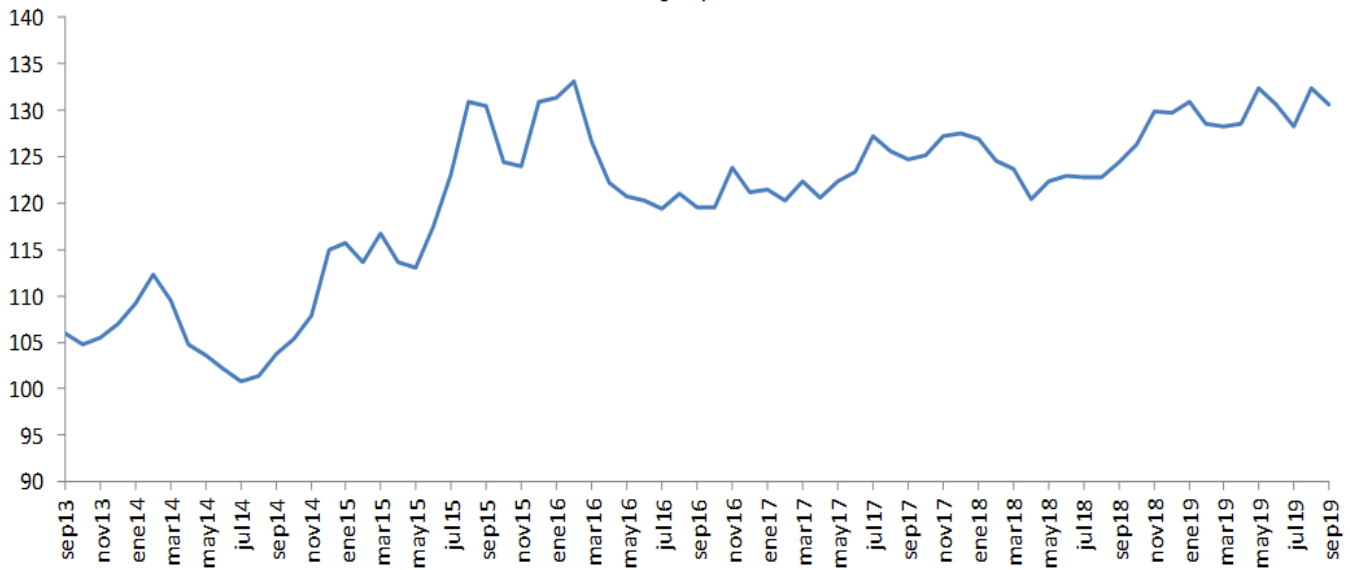

Fuente: Banco de la República

² Las operaciones y posiciones de derivados de los IMC no incluyen las de las sociedades comisionistas de bolsa.

ANEXO 5: MERCADO FORWARD

Cuadro 3

SALDOS DE OPERACIONES FORWARD												
millones de USD	SALDOS DE COMPRA DEL SF CON:				SALDOS DE VENTA DEL SF CON:				SALDOS NETOS DE COMPRA DEL SF CON: (compras-ventas)			SALDO COMPRAS NETAS SF
	Fondos Pensiones	Intragrupoy Offshore	Interbancario	Resto	Fondos Pensiones	Intragrupoy Offshore	Interbancario	Resto	Fondos Pensiones	Intragrupoy Offshore	Resto	
17-sep-19	\$ 4.015	\$ 10.093	\$ 11.395	\$ 4.504	\$ 1.999	\$ 10.867	\$ 11.395	\$ 7.193	\$ 2.016	-\$ 774	-\$ 2.689	-\$ 1.447
18-sep-19	\$ 4.005	\$ 10.365	\$ 11.166	\$ 4.474	\$ 1.991	\$ 10.956	\$ 11.166	\$ 7.160	\$ 2.014	-\$ 591	-\$ 2.686	-\$ 1.263
19-sep-19	\$ 3.845	\$ 9.415	\$ 10.517	\$ 4.397	\$ 1.950	\$ 9.985	\$ 10.517	\$ 7.021	\$ 1.895	-\$ 570	-\$ 2.624	-\$ 1.299
20-sep-19	\$ 3.835	\$ 9.446	\$ 10.735	\$ 4.454	\$ 1.995	\$ 10.193	\$ 10.735	\$ 7.004	\$ 1.840	-\$ 747	-\$ 2.549	-\$ 1.456
23-sep-19	\$ 3.831	\$ 9.502	\$ 11.017	\$ 4.524	\$ 1.996	\$ 10.477	\$ 11.017	\$ 6.993	\$ 1.835	-\$ 975	-\$ 2.469	-\$ 1.609
24-sep-19	\$ 3.868	\$ 9.412	\$ 11.069	\$ 4.551	\$ 1.998	\$ 10.544	\$ 11.069	\$ 6.959	\$ 1.869	-\$ 1.132	-\$ 2.408	-\$ 1.671
25-sep-19	\$ 3.831	\$ 9.213	\$ 11.083	\$ 4.572	\$ 1.929	\$ 10.394	\$ 11.083	\$ 6.905	\$ 1.903	-\$ 1.182	-\$ 2.333	-\$ 1.613
26-sep-19	\$ 3.728	\$ 8.444	\$ 10.502	\$ 4.471	\$ 1.868	\$ 9.538	\$ 10.502	\$ 6.755	\$ 1.860	-\$ 1.094	-\$ 2.284	-\$ 1.518
27-sep-19	\$ 3.750	\$ 8.521	\$ 10.540	\$ 4.431	\$ 1.928	\$ 9.720	\$ 10.540	\$ 6.710	\$ 1.821	-\$ 1.200	-\$ 2.279	-\$ 1.657
30-sep-19	\$ 3.802	\$ 8.618	\$ 10.580	\$ 4.466	\$ 1.921	\$ 9.882	\$ 10.580	\$ 6.681	\$ 1.880	-\$ 1.264	-\$ 2.215	-\$ 1.598
1-oct-19	\$ 3.903	\$ 8.464	\$ 10.272	\$ 4.503	\$ 1.961	\$ 9.867	\$ 10.272	\$ 6.673	\$ 1.943	-\$ 1.403	-\$ 2.170	-\$ 1.631
2-oct-19	\$ 3.968	\$ 8.588	\$ 10.509	\$ 4.511	\$ 1.961	\$ 10.113	\$ 10.509	\$ 6.651	\$ 2.007	-\$ 1.526	-\$ 2.140	-\$ 1.659
3-oct-19	\$ 4.289	\$ 8.486	\$ 10.455	\$ 4.515	\$ 2.334	\$ 9.825	\$ 10.455	\$ 6.654	\$ 1.956	-\$ 1.339	-\$ 2.139	-\$ 1.522
4-oct-19	\$ 4.315	\$ 8.552	\$ 10.535	\$ 4.506	\$ 2.391	\$ 9.717	\$ 10.535	\$ 6.706	\$ 1.924	-\$ 1.166	-\$ 2.200	-\$ 1.442
7-oct-19	\$ 4.325	\$ 8.454	\$ 10.494	\$ 4.505	\$ 2.370	\$ 9.569	\$ 10.494	\$ 6.694	\$ 1.955	-\$ 1.114	-\$ 2.189	-\$ 1.348
8-oct-19	\$ 4.339	\$ 8.387	\$ 10.595	\$ 4.509	\$ 2.429	\$ 9.534	\$ 10.595	\$ 6.730	\$ 1.910	-\$ 1.148	-\$ 2.221	-\$ 1.458
9-oct-19	\$ 3.701	\$ 8.187	\$ 10.445	\$ 4.463	\$ 1.943	\$ 9.169	\$ 10.445	\$ 6.667	\$ 1.759	-\$ 982	-\$ 2.204	-\$ 1.428
10-oct-19	\$ 3.545	\$ 7.686	\$ 10.139	\$ 4.478	\$ 1.830	\$ 8.506	\$ 10.139	\$ 6.688	\$ 1.715	-\$ 820	-\$ 2.210	-\$ 1.314
11-oct-19	\$ 3.543	\$ 7.873	\$ 10.034	\$ 4.441	\$ 1.843	\$ 8.479	\$ 10.034	\$ 6.754	\$ 1.700	-\$ 606	-\$ 2.312	-\$ 1.219
14-oct-19	\$ 3.543	\$ 7.870	\$ 10.034	\$ 4.441	\$ 1.843	\$ 8.479	\$ 10.034	\$ 6.754	\$ 1.700	-\$ 609	-\$ 2.313	-\$ 1.222
15-oct-19	\$ 3.675	\$ 7.830	\$ 10.049	\$ 4.423	\$ 1.923	\$ 8.597	\$ 10.049	\$ 6.725	\$ 1.753	-\$ 768	-\$ 2.302	-\$ 1.317
16-oct-19	\$ 3.758	\$ 7.974	\$ 10.079	\$ 4.449	\$ 1.953	\$ 8.784	\$ 10.079	\$ 6.683	\$ 1.806	-\$ 811	-\$ 2.234	-\$ 1.239
17-oct-19	\$ 3.662	\$ 7.758	\$ 10.017	\$ 4.420	\$ 1.902	\$ 8.515	\$ 10.017	\$ 6.608	\$ 1.760	-\$ 757	-\$ 2.188	-\$ 1.185

Gráfico 1

SALDOS DE COMPRA Y VENTA DE FORWARDS DE LOS IMC AL RESTO DE AGENTES (Excluye interbancario, FPC, intragrupo y offshore)



Gráfico 2



Gráfico 3

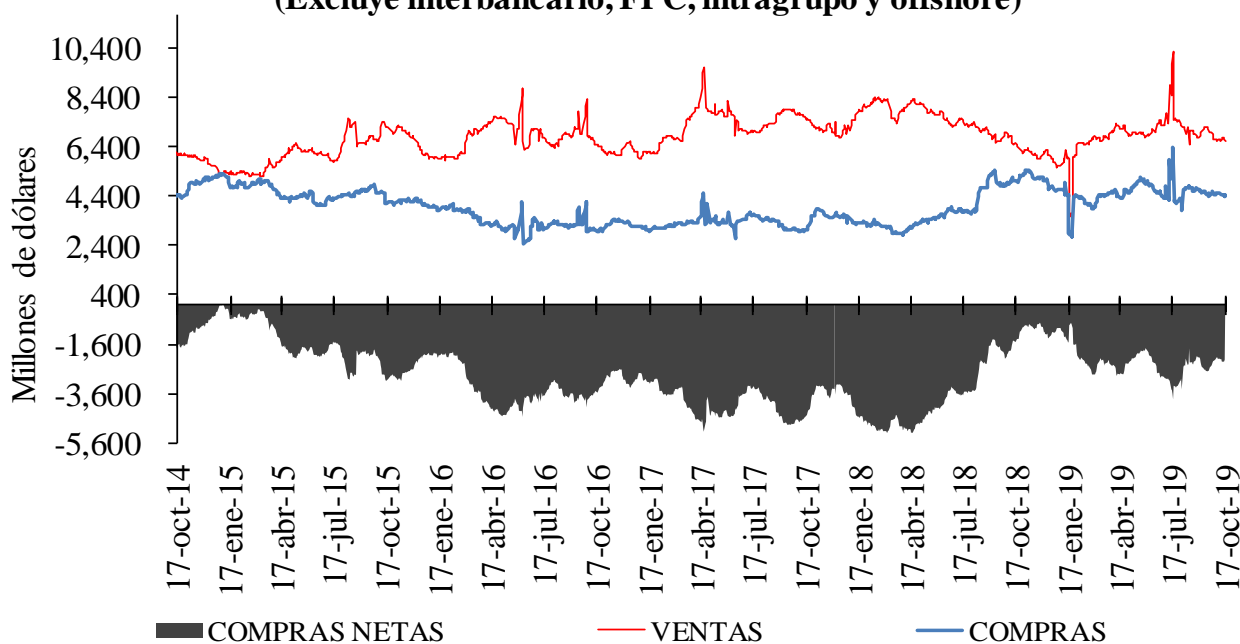

Cuadro 4

Devaluación implícita y tasas de interés

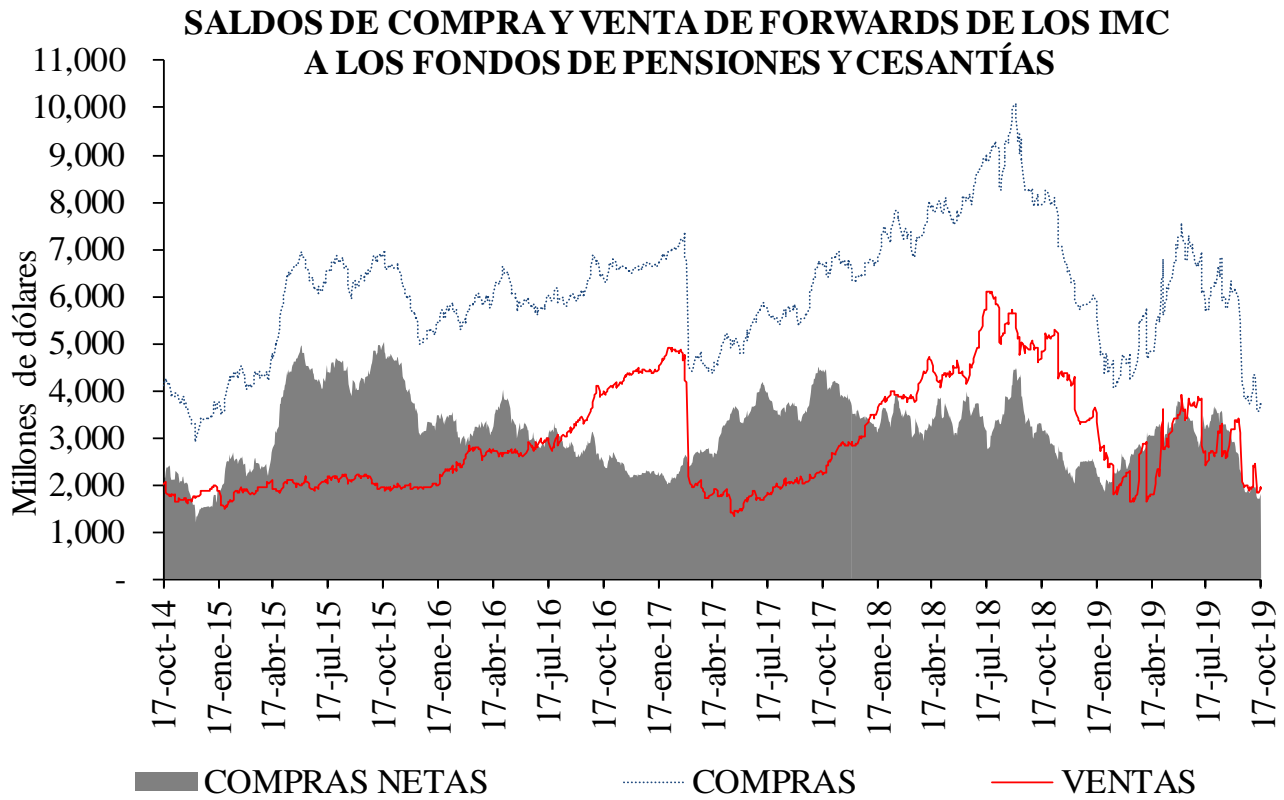
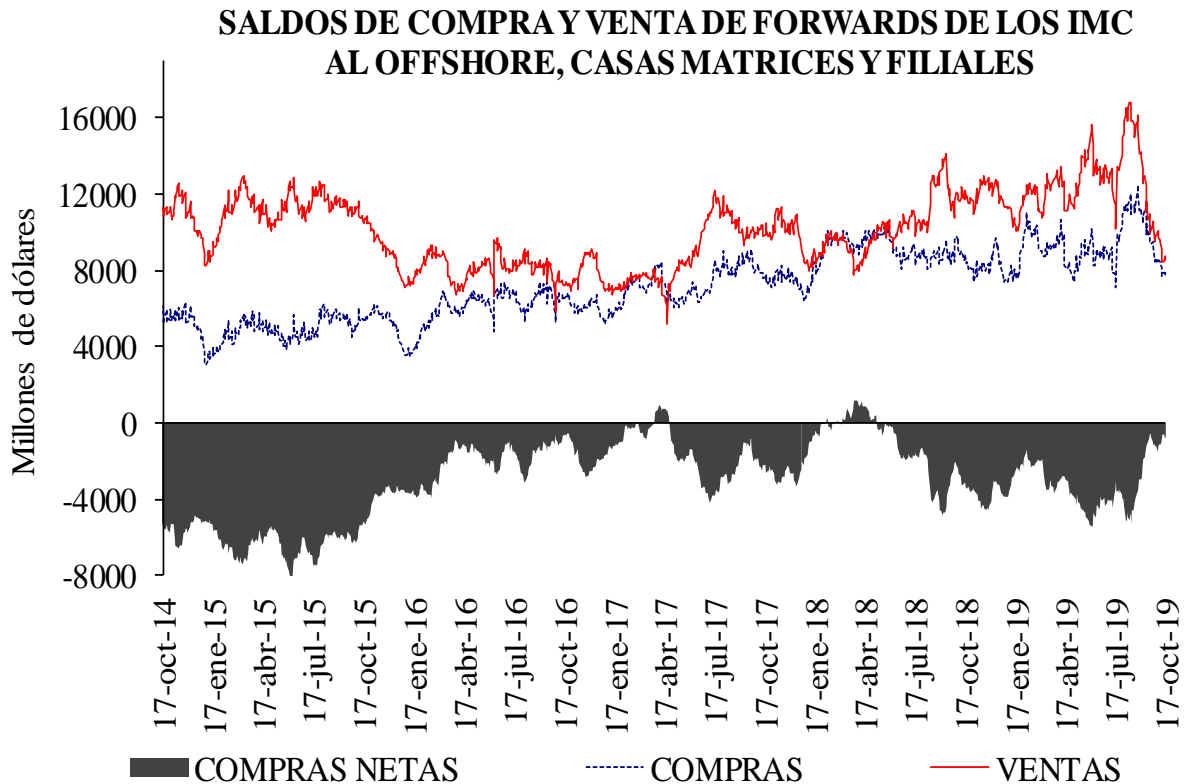
DIFERENCIA DEVIMPAN - DIFERENCIAL TASAS DE INTERÉS*						
	Al resto del real		A Offshore, IG y otros financieros**		A FPC y fiduciarias	
	Compras	Ventas	Compras	Ventas	Compras	Ventas
3-14	-1.52%	0.77%	-0.26%	-0.67%	-1.05%	-0.67%
15-35	3.06%	4.43%	3.41%	3.61%	3.59%	3.48%
36-60	-0.92%	0.20%	-0.35%	0.00%	-0.38%	-0.24%
61-90	3.48%	4.45%	3.90%	4.24%	0.00%	3.81%
91-180	4.16%	4.86%	4.04%	4.60%	4.31%	0.00%
>180	0.54%	1.11%	1.37%	0.79%	0.00%	2.28%
Total	1.38%	3.00%	1.95%	2.69%	1.47%	2.23%

**IG: Intragrupo

Cuadro 5

Tasas forward promedio y expectativas de tasa de cambio

Tasa promedio de operaciones forward ^{1/}						
Semana de Negociación	Semana de Vencimiento					
	17-oct-19		24-oct-19		31-oct-19	
	No.Obs.	Tasa Prom	No.Obs.	Tasa Prom	No.Obs.	Tasa Prom
10-oct-19	138	3,455.17	73	3,450.44	n.d.	n.d.
17-oct-19	76	3,452.61	108	3,458.62	102	3,455.79

1/ Tasa forward operaciones fecha cumplimiento +/- 5 días a la fecha en cumplimiento.

Cuadro 6

	ENCUESTA DE EXPECTATIVAS DEL BR									
	ene-19	feb-19	mar-19	abr-19	may-19	jun-19	jul-19	ago-19	sep-19	oct-19
Pronóstico a:										
Fin de mes	\$ 3,135.19	\$ 3,123.86	\$ 3,116.54	\$ 3,100.07	\$ 3,226.87	\$ 3,242.09	\$ 3,202.91	\$ 3,369.25	\$ 3,370.11	\$ 3,433.18
dic-19	\$ 3,134.39	\$ 3,136.15	\$ 3,126.43	\$ 3,113.47	\$ 3,144.08	\$ 3,195.47	\$ 3,189.57	\$ 3,249.55	\$ 3,320.01	\$ 3,382.53
dic-20	\$ 3,092.71	\$ 3,110.95	\$ 3,111.92	\$ 3,094.32	\$ 3,121.70	\$ 3,148.11	\$ 3,162.25	\$ 3,214.10	\$ 3,273.59	\$ 3,309.02

ANEXO 6: MERCADO DE DEUDA PÚBLICA

Cuadro 1 Colocaciones de títulos TES "B" por subasta

(PESOS)

Fecha de cumplimiento	Fecha de emisión	Fecha de Vencimiento	Plazo	Valor nominal aprobado	Valor costo aprobado	Precio	Tasa de corte	Tasa cupón
15-oct-19	10-sep-19	09-sep-20	364 días	350.000.000.000	335.807.500.000	95,945	4,699	
08-oct-19	10-sep-19	09-sep-20	364 días	350.000.000.000	335.748.000.000	95,928	4,620	
01-oct-19	10-sep-19	09-sep-20	364 días	350.000.000.000	335.517.000.000	95,862	4,600	
24-sep-19	10-sep-19	09-sep-20	364 días	350.000.000.000	335.349.000.000	95,814	4,560	
17-sep-19	10-sep-19	09-sep-20	364 días	350.000.000.000	335.034.000.000	95,724	4,570	
10-sep-19	10-sep-19	09-sep-20	364 días	350.000.000.000	334.558.000.000	95,588	4,629	
23-ago-19	26-nov-17	26-nov-25	8 años/2		0		5,408	6,25
14-ago-19	26-nov-17	26-nov-25	8 años	82.690.900.000	89.999.948.651	108,839	5,405	6,25
02-ago-19	26-nov-17	26-nov-25	8 años/2	0	0		5,326	6,25
24-jul-19	26-nov-17	26-nov-25	8 años	70.500.000.000	76.920.435.000	109,107	5,295	6,25
19-jul-19	26-nov-17	26-nov-25	8 años/2	51.405.300.000	55.675.538.271	108,307	5,428	6,25
23-ago-19	28-abr-12	28-abr-28	16 años/2		0		5,810	6,00
14-ago-19	28-abr-12	28-abr-28	16 años	124.251.300.000	127.999.961.721	103,017	5,809	6,00
02-ago-19	28-abr-12	28-abr-28	16 años/2	0	0		5,740	6,00
24-jul-19	28-abr-12	28-abr-28	16 años	85.500.000.000	88.387.335.000	103,377	5,707	6,00
19-jul-19	28-abr-12	28-abr-28	16 años/2	89.971.300.000	92.417.619.647	102,719	5,792	6,00
23-ago-19	18-oct-18	18-oct-34	16 años/2	37.187.600.000	43.019.731.308	115,683	6,254	7,25
14-ago-19	18-oct-18	18-oct-34	16 años	114.407.500.000	131.999.941.275	115,377	6,267	7,25
02-ago-19	18-oct-18	18-oct-34	16 años/2	0	0		6,139	7,25
24-jul-19	18-oct-18	18-oct-34	16 años	158.622.600.000	184.692.224.310	116,435	6,126	7,25
19-jul-19	18-oct-18	18-oct-34	16 años/2	39.859.800.000	45.896.965.308	115,146	6,241	7,25

(UVR's)

Fecha de cumplimiento	Fecha de emisión	Fecha de Vencimiento	Plazo	Valor nominal aprobado	Valor costo aprobado	Precio	Tasa de corte	Tasa cupón
30-ago-19	23-feb-06	23-feb-23	17 años/2		0		1,665	4,75
21-ago-19	23-feb-06	23-feb-23	17 años	162.963.000	183.998.264	112,908	1,622	4,75
20-ago-19	23-feb-06	23-feb-23	17 años/2	113.098.000	127.380.015	112,628	1,698	4,75
08-ago-19	23-feb-06	23-feb-23	17 años	149.997.000	168.998.620	112,668	1,670	4,75
26-jul-19	23-feb-06	23-feb-23	17 años/2	94.434.000	106.069.213	112,321	1,746	4,75
17-jul-19	23-feb-06	23-feb-23	17 años	121.005.000	135.999.940	112,392	1,714	4,75
30-ago-19	17-mar-16	17-mar-27	11 años/2		0		2,139	3,30
21-ago-19	17-mar-16	17-mar-27	11 años	288.275.000	315.799.497	109,548	2,125	3,30
20-ago-19	17-mar-16	17-mar-27	11 años/2	125.453.000	136.777.642	109,027	2,196	3,30
08-ago-19	17-mar-16	17-mar-27	11 años	165.148.000	179.999.760	108,993	2,190	3,30
26-jul-19	17-mar-16	17-mar-27	11 años/2	249.970.000	267.820.358	107,141	2,435	3,30
17-jul-19	17-mar-16	17-mar-27	11 años	313.686.000	335.998.485	107,113	2,430	3,30
30-ago-19	25-feb-19	25-feb-37	18 años/2		0		2,754	3,75
21-ago-19	25-feb-19	25-feb-37	18 años	147.785.000	170.999.068	115,708	2,740	3,75
20-ago-19	25-feb-19	25-feb-37	18 años/2	85.466.000	98.565.374	115,327	2,765	3,75
08-ago-19	25-feb-19	25-feb-37	18 años	182.089.000	209.999.602	115,328	2,758	3,75
26-jul-19	25-feb-19	25-feb-37	18 años/2	145.311.000	159.425.057	109,713	3,138	3,75
17-jul-19	25-feb-19	25-feb-37	18 años	181.988.000	199.999.352	109,897	3,119	3,75

1/Es segunda vuelta en la que únicamente presentan los Creadores de Mercado que se les haya aprobado en la primera subasta.

2/Colocación no competitiva en la que únicamente presentan los Creadores de Mercado que se les haya aprobado en la primera subasta

Cuadro 2

Mercado Primario

TES DE CORTO PLAZO - OPERACIONES DE TESORERIA (\$m)				
	Subasta	Cancelados	Saldo en Circulación	Participación %
Tes Corto Plazo	14.685.999	9.749.998	14.685.999	77,3%
Cupo en Administración Vigente 2019			19.000.000	
Saldo por Colocar			4.314.002	22,7%

Fuente: Departamento de Fiduciaria y Valores. Datos al 18 de octubre de 2019.

Tipo	Denominaciones Originales				Pesos (mm\$)				Part. %	
	Subasta	Convenida	Forzosa	Total	Subasta	Convenidas	Forzosa	Total		
Tasa Fija Pesos (millones)	13.602.364	6.785.620	654.448	21.042.432	13.602	6.786	654	21.042	70%	
Tasa Variable Pesos (millones)	0	0	0	0	0	0	0	0	0%	
UVR (millones)	24.168	9.624,0	0	33.791,9	6.598	2.628	0	9.226	30%	
USD (millones)	0	0,0	0	0	0	0	0	0	0%	
(1) Total Colocado					20.201	9.413	654	30.268,3	86,6%	
Participación Porcentual					67%	31%	2%			
(2) Cupo de Administración para año 2019									34.940	100,0%
Saldo por Colocar (2) - (1)									4.672	13,4%

Fuente: Departamento de Fiduciaria y Valores.

Datos al 18 de octubre de 2019.

Cuadro 3

Proyección de vencimientos de TES de nominados en pesos					
TES EN PESOS (miles de millones de pesos)	CONCEPTO	TOTAL SEMANA	SECTOR FINANCIERO (1)	FOGAFIN	OTROS
SEMANA DEL 20 DE OCTUBRE AL 26 DE OCTUBRE	CAPITAL	\$ -	\$ -	\$ -	\$ -
	INTERESES (2)	\$ -	\$ -	\$ -	\$ -
SEMANA DEL 27 DE OCTUBRE AL 2 DE NOVIEMBRE	CAPITAL	\$ -	\$ -	\$ -	\$ -
	INTERESES (2)	\$ -	\$ -	\$ -	\$ -
SEMANA DEL 3 DE NOVIEMBRE AL 9 DE NOVIEMBRE	CAPITAL	\$ -	\$ -	\$ -	\$ -
	INTERESES (2)	\$ -	\$ -	\$ -	\$ -
SEMANA DEL 10 DE NOVIEMBRE AL 16 DE NOVIEMBRE	CAPITAL	\$ -	\$ -	\$ -	\$ -
	INTERESES (2)	\$ -	\$ -	\$ -	\$ -
SEMANA DEL 17 DE NOVIEMBRE AL 23 DE NOVIEMBRE	CAPITAL	\$ -	\$ -	\$ -	\$ -
	INTERESES (2)	\$ -	\$ -	\$ -	\$ -

Fuente: Departamento de Fiduciaria y Valores

(1) Incluye Bancos, CF, CFC, CAV, Fiduciarias, Fondos de Pensiones Privados y Comisionistas de Bolsa

(2) Incluye Cupones e Intereses

Gráfico 1

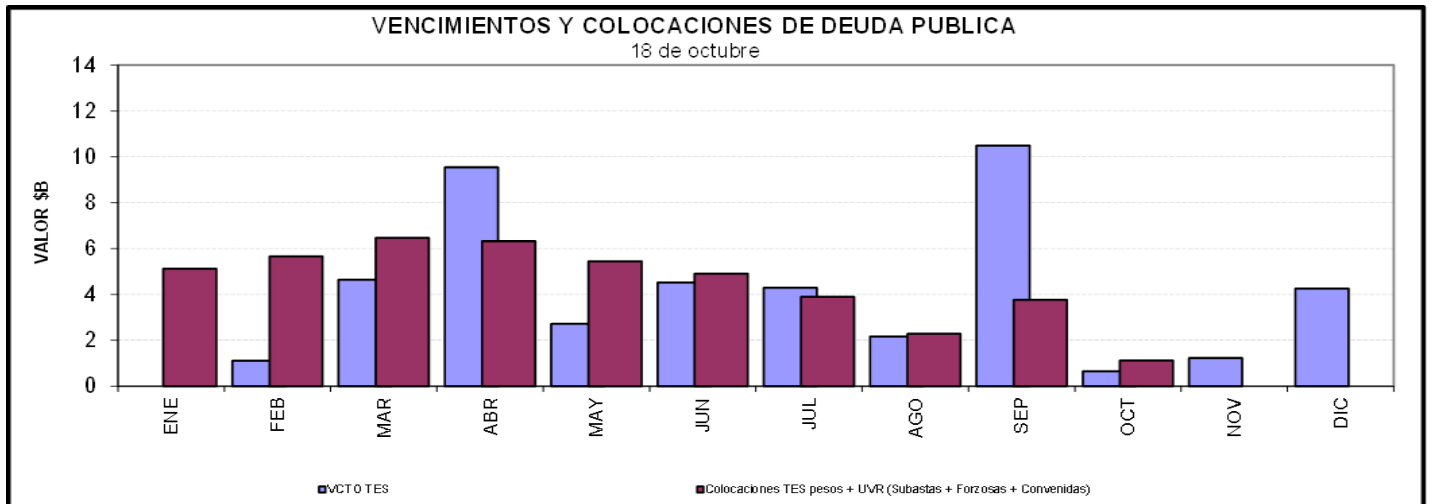

Cuadro 4

Saldos de deuda pública y Tenedores

Denominación	Plazo	Vencimiento				TOTAL	
		Vence 2019		Vence después		Saldo en Circulación (\$mm)	Participación
		Saldo en Circulación (\$mm)	Participación	Saldo en Circulación (\$mm)	Participación		
PESOS	<365 Días	\$ 4'250.0	1.4%	\$ 21'796.8	6.9%	\$ 26'046.8	8.3%
	2	\$ -	0.0%	\$ 33'484.9	10.6%	\$ 33'484.9	10.6%
	4	\$ -	0.0%	\$ 26'890.0	8.5%	\$ 26'890.0	8.5%
	6	\$ -	0.0%	\$ 48'262.7	15.3%	\$ 48'262.7	15.3%
	8	\$ -	0.0%	\$ 30'064.4	9.5%	\$ 30'064.4	9.5%
	10	\$ -	0.0%	\$ 17'586.5	5.6%	\$ 17'586.5	5.6%
	12	\$ -	0.0%	\$ 18'446.2	5.9%	\$ 18'446.2	5.9%
	15	\$ -	0.0%	\$ 8'971.5	2.9%	\$ 8'971.5	2.9%
	Total		\$ 4'250.0	1.4%	\$ 205'502.9	65.2%	\$ 209'752.9
UVR	1	\$ -	0.0%	\$ -	0.0%	\$ -	0.0%
	3	\$ -	0.0%	\$ 28'079.1	8.9%	\$ 28'079.1	8.9%
	5	\$ -	0.0%	\$ 10'585.9	3.4%	\$ 10'585.9	3.4%
	7	\$ -	0.0%	\$ 13'680.6	4.3%	\$ 13'680.6	4.3%
	13	\$ -	0.0%	\$ 10'224.5	3.2%	\$ 10'224.5	3.2%
	15	\$ -	0.0%	\$ 15'254.9	4.8%	\$ 15'254.9	4.8%
	17	\$ -	0.0%	\$ 3'795.8	1.2%	\$ 3'795.8	1.2%
	29	\$ -	0.0%	\$ 3'145.3	1.0%	\$ 3'145.3	1.0%
	Total		\$ -	0.0%	\$ 105'452.8	33.5%	\$ 105'452.8
Total		\$ 4'250.0	1.4%	\$ 310'955.8	98.7%	\$ 315'205.8	100.0%

* Datos actualizados al 18 oct 2019

Fuente: Banco de la República

Cuadro 7

Montos Negociados Mercado Secundario TES

Miles de millones de pesos

	SEN					MEC				
	TF	DOL	IPC	UVR	Total	TF	DOL	IPC	UVR	Total
Promedio Diario										
Semana Actual	1.908,67	0,00	0,00	1,64	1.910,31	1.974,88	0,00	0,00	0,56	1.975,44
Semana Anterior	1.540,88	0,00	0,00	1,31	1.542,18	1.890,82	0,00	0,00	0,67	1.891,49
Diferencia	367,79	0,00	0,00	0,33	368,12	84,07	0,00	0,00	-0,12	83,95
Trimestre Anterior	1.353,88	0,00	0,00	1,79	1.355,67	1.679,56	0,00	0,00	1,44	1.680,99
Diferencia	554,79	0,00	0,00	-0,16	554,64	295,33	0,00	0,00	-0,88	294,45

Fuente: BVC. Datos al 18 de octubre del 2019

Gráfico 2
Curvas UVR Spot
11 oct 2019 y 18 oct 2019

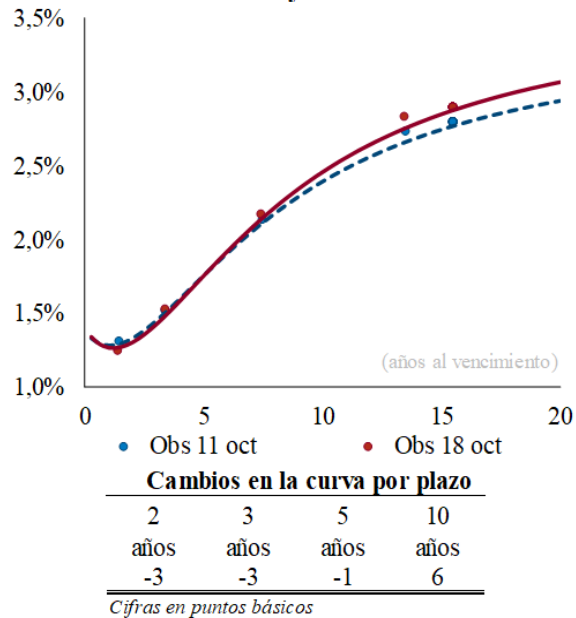

Fuente: SEN y MEC. Cálculos: Análisis de Mercados
* Las curvas se calcularon mediante la metodología de Nelson & Siegel

Cuadro 8

Expectativas de inflación

Plazo	Inflación Anual /1	DTF /1	TES TF - TES UVR /2				
			Semana Actual	Semana Anterior	Diferencia	Trimestre Anterior	Diferencia
			18-oct	11-oct	pbs.	27-sep	pbs.
3 Meses	3,55%	4,49%	2,92%	3,04%	-11,96	2,82%	10,18
6 Meses	3,60%	4,55%	3,01%	3,08%	-7,54	2,88%	12,77
9 Meses	3,50%	4,57%	3,08%	3,12%	-4,04	2,93%	15,13
12 Meses	3,48%	4,61%	3,14%	3,16%	-1,30	2,97%	17,41

/1 Según encuesta trimestral de expectativas de Julio del 2019

/2 Diferencia en Curva Spot

/3 Fuente: Banco de la República

Cuadro 9

Bonos República de Colombia

BONOS EN DOLARES	feb-20	jul-21	mar-23	feb-24	may-24	ene-26	abr-27	mar-29	sep-37	ene-41	feb-44	sep-45	may-49
Spread Actual	103	78	95	111	112	126	126	137	208	198	192	184	179
Spread Semana Anterior	147	84	96	114	113	128	128	138	212	199	195	186	182
Diferencia Semana Anterior	-44	-6	-1	-3	0	-2	-2	-1	-3	-2	-3	-3	-2
Precio Actual	103	103	100	105	123	109	106	111	142	130	124	116	120
Precio Semana Anterior	103	103	100	105	123	109	106	111	142	130	125	117	121
Diferencia Semana Anterior	1	10	5	9	-12	-1	3	-12	-6	-44	-36	-41	-57
Rendimiento Actual	2,6	2,4	2,5	2,7	2,7	2,9	2,9	3,1	4,0	4,0	4,0	4,0	4,0
Rendimiento Semana Anterior	3,1	2,4	2,5	2,7	2,7	2,9	2,9	3,1	4,0	4,0	4,0	4,0	4,0
Diferencia Semana Anterior	-4,82	-0,81	-0,14	-0,26	0,05	-0,02	-0,06	0,11	0,02	0,25	0,19	0,23	0,29

Spread en p.b.

Fuente: Minhacienda

ANEXO 7: MERCADO DE RENTA VARIABLE

Cuadro 1

Comportamiento de la Bolsa de Valores de Colombia			
	Volumen Transado*	COLCAP	Variación (%)**
15-oct	72,122	1.578,89	-0,75%
16-oct	87,661	1.579,51	-0,71%
17-oct	122,184	1.578,63	-0,77%
18-oct	58,704	1.578,61	-0,77%

* Millones de pesos

**Variación respecto último dato semana anterior

Fuente: BVC.

ANEXO 8: MERCADOS INTERNACIONALES

Gráfico 1
INDICE VIX (Promedio móvil 5 días)

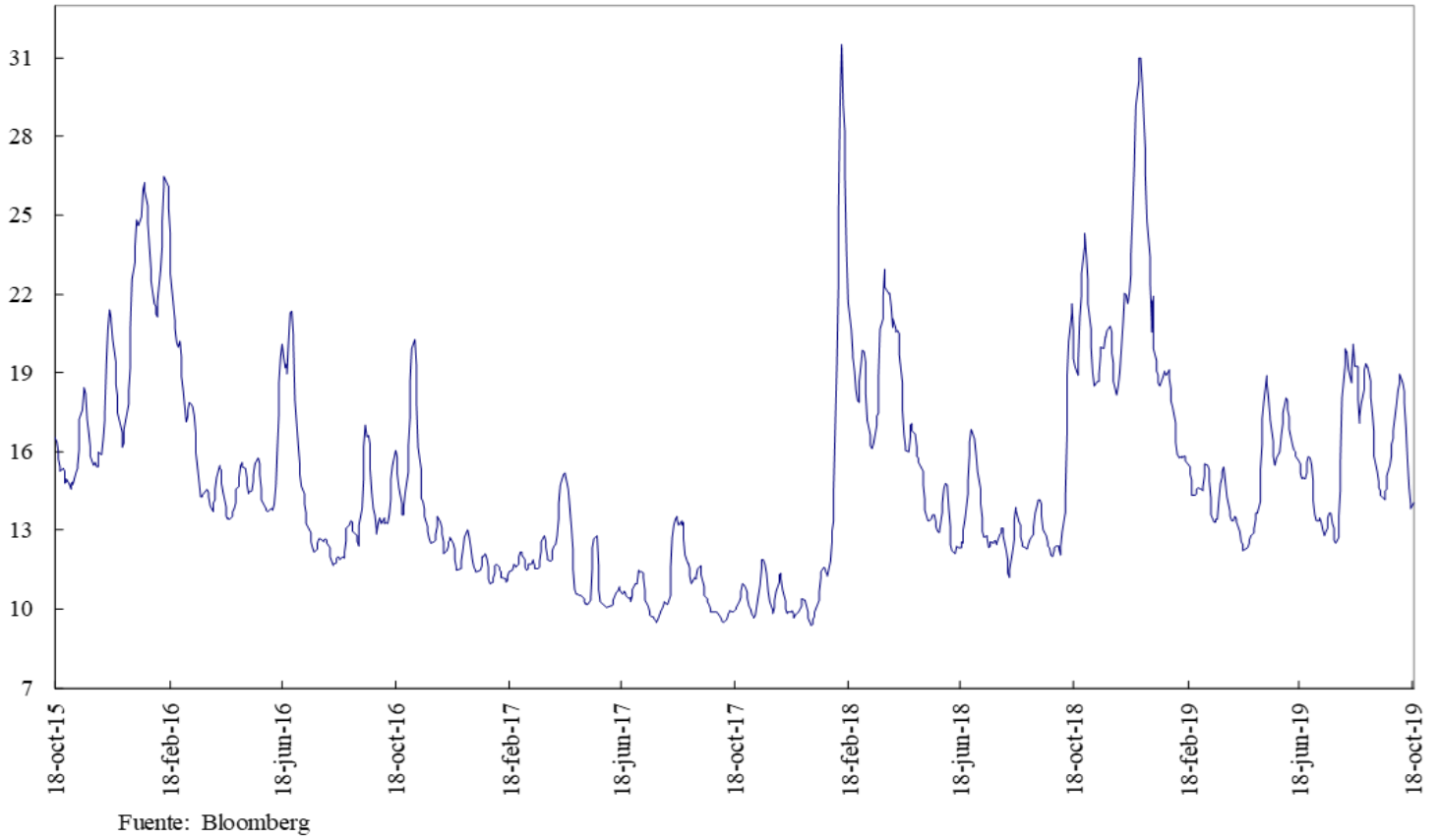

ANEXO 9: FLUJOS CAMBIARIOS

Gráfico 1. Flujo de Divisas de la Balanza Comercial
Flujos Mensuales (Millones de Dólares)

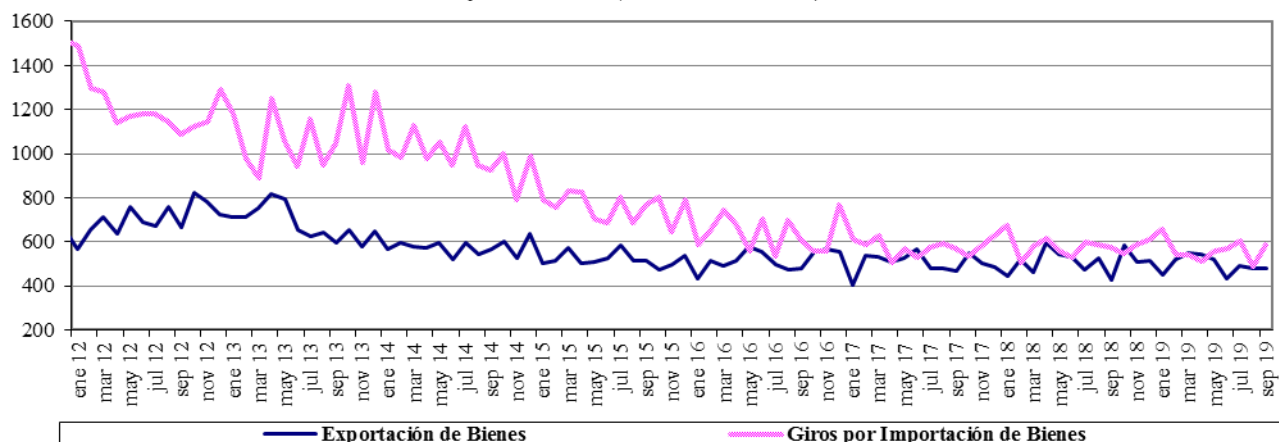

Fuente : Balanza Cambiaria - Banco de la República

Gráfico 2. Giros financieros netos
Flujos Mensuales (Millones de Dólares)

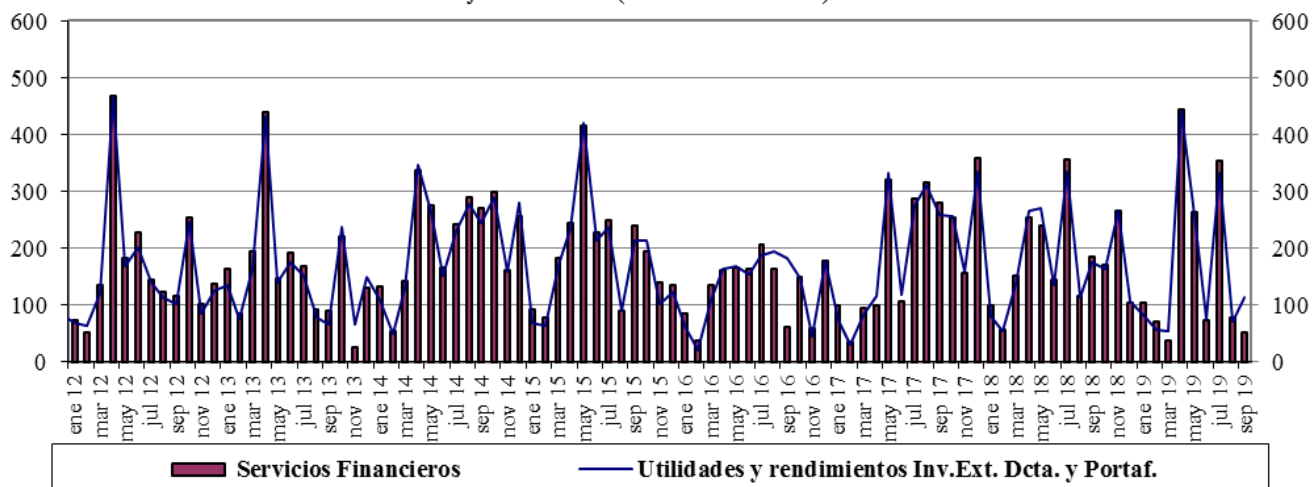

Fuente : Balanza Cambiaria - Banco de la República

Gráfico 3. Ingresos Netos por Transferencias, Donaciones y Remesas de Trabajadores
Flujos Mensuales (Millones de Dólares)

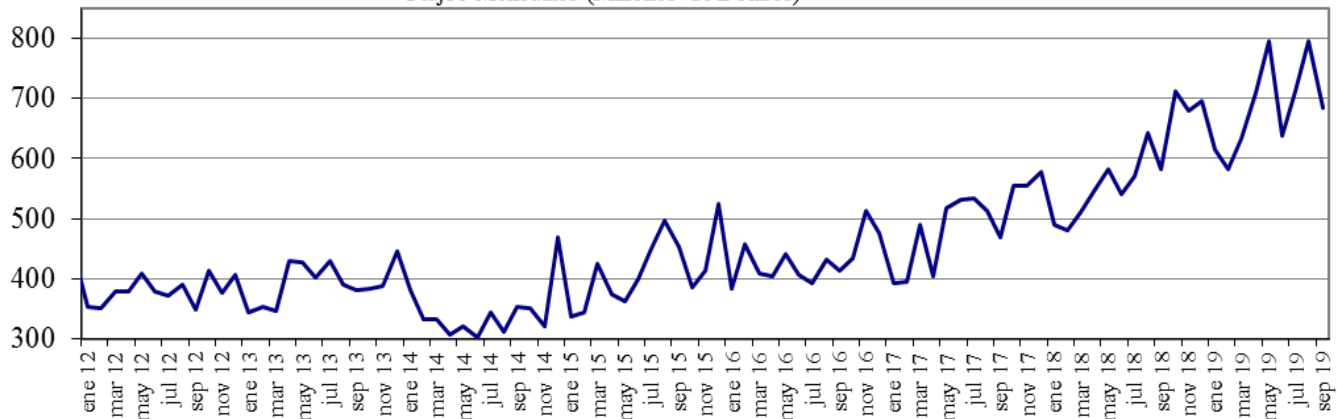

Fuente : Balanza Cambiaria - Banco de la República

Gráfico 4. Endeudamiento Neto del Sector Privado
Flujos Mensuales (Millones de Dólares)

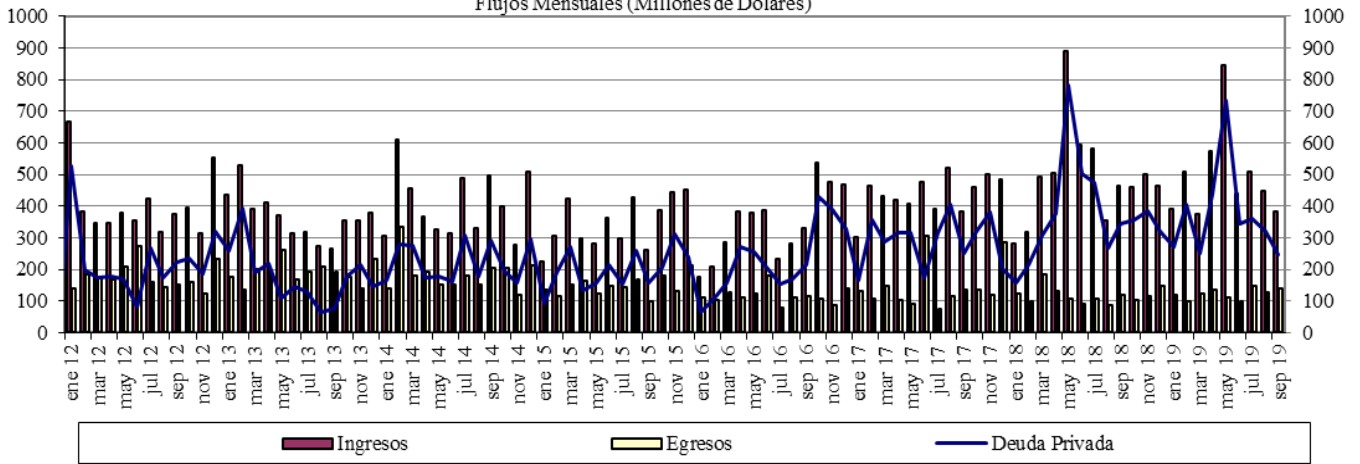

Fuente : Balanza Cambiaria - Banco de la República

Gráfico 5. Giro de Divisas por Pago de Deuda Privada
Flujos Mensuales (Millones de Dólares)

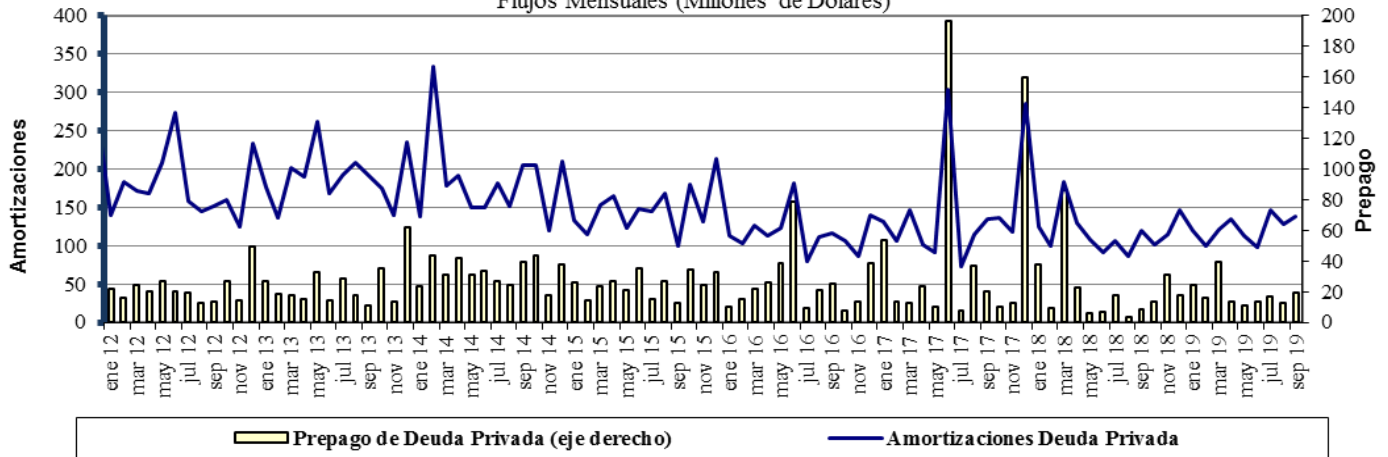

Fuente : Balanza Cambiaria - Banco de la República

ANEXO 10: FUENTES DE LA BASE MONETARIA E INTERVENCIÓN EN EL MERCADO CAMBIARIO

Cuadro 1

Fuentes de la Base Monetaria

Miles de millones de pesos

Variación Anual ^{1/}

Concepto	dic-17	ene-18	feb-18	mar-18	abr-18	may-18	jun-18	jul-18	ago-18	sep-18	oct-18	nov-18	dic-18	ene-19	feb-19	mar-19	abr-19	may-19	jun-19	jul-19	ago-19	sep-19
I. Gobierno	1.339	-2.390	34	1.165	467	1.086	-447	-235	3.565	6.523	10.032	6.228	6.397	-448	-7.046	-10.887	-6.513	-10.122	-13.569	-13.753	-10.987	-3.954
Traslado utilidades en pesos	407	407	407	761	761	761	761	761	761	761	761	761	761	761	761	2.015	2.015	2.015	2.015	2.015	2.015	2.015
Depósitos en el Banco de la República	932	-2.797	-373	404	-294	325	-1.208	-996	2.804	5.762	9.271	5.467	5.636	-1.209	-7.807	-12.903	-8.529	-12.138	-15.584	-15.769	-13.003	-5.970
Depósitos remunerados de control monetario	0	0	0	0	0	0	0	0	0	0	0	0	0	0	0	0	0	0	0	0	0	0
II. TES Regulación	2.821	2.821	2.821	3.094	3.059	2.641	2.932	2.943	2.929	-73	-5.115	-5.020	-5.234	-5.255	-3.697	-2.272	-2.298	-2.322	-448	834	792	960
Compras definitivas	3.899	3.899	3.899	3.899	3.899	3.400	3.658	3.734	3.734	735	735	735	735	735	2.297	3.735	3.735	3.735	5.610	7.000	7.000	7.000
Ventas definitivas	0	0	0	0	0	0	0	0	0	0	-5.054	-5.054	-5.054	-5.054	-5.054	-5.054	-5.054	-5.054	-5.054	-5.054	-5.054	-5.054
Vencimiento	-1.078	-1.078	-1.078	-806	-840	-759	-726	-791	-805	-808	-796	-701	-915	-936	-939	-953	-978	-1.003	-1.003	-1.112	-1.153	-985
III. OPERACIONES DE LIQUIDEZ BR	-1.835	4.438	739	-1.745	785	-228	872	2.737	-1.880	-2.904	-864	2.733	5.164	7.655	8.044	9.081	3.182	11.676	15.781	11.221	7.565	1.401
Expansión ^{2/}	-1.640	3.793	526	-1.845	824	-199	887	2.911	-1.859	-2.862	-656	2.299	4.954	7.896	7.936	9.125	3.274	11.649	16.154	11.094	7.576	1.631
Contracción	-195	645	213	100	-39	-29	-15	-174	-21	-42	-208	434	210	-241	108	-43	-93	27	-373	127	-11	-229
IV. Divisas ^{3/}	0	0	0	0	0	0	0	0	0	0	1	1	1.279	2.559	6.917	7.970	9.028	9.028	9.028	9.028	9.028	9.028
Opciones put para control de volatilidad	0	0	0	0	0	0	0	0	0	0	0	0	0	0	0	0	0	0	0	0	0	0
Opciones call para desacumulación de reservas	0	0	0	0	0	0	0	0	0	0	0	0	0	0	0	0	0	0	0	0	0	0
Opciones put para acumulación de reservas	0	0	0	0	0	0	0	0	0	0	1	1	1.279	2.559	3.802	4.854	5.913	5.913	5.913	5.913	5.913	5.913
Subasta de compra directa	0	0	0	0	0	0	0	0	0	0	0	0	0	0	0	0	0	0	0	0	0	0
Subasta de venta directa	0	0	0	0	0	0	0	0	0	0	0	0	0	0	0	0	0	0	0	0	0	0
Intervención discrecional	0	0	0	0	0	0	0	0	0	0	0	0	0	0	0	0	0	0	0	0	0	0
Venta de divisas al Gobierno	0	0	0	0	0	0	0	0	0	0	0	0	0	0	0	0	0	0	0	0	0	0
Compra de divisas al Gobierno	0	0	0	0	0	0	0	0	0	0	0	0	0	0	3.116	3.116	3.116	3.116	3.116	3.116	3.116	3.116
V. Otros ^{4/}	1.888	1.774	1.752	1.784	1.796	607	1.621	1.472	1.514	1.478	1.670	1.544	1.664	1.589	1.559	1.425	1.558	2.762	1.631	1.769	1.691	1.857
Variación total de la Base	4.213	6.643	5.346	4.297	6.107	4.106	4.978	6.917	6.128	5.024	5.723	5.486	9.270	6.100	5.777	5.316	4.957	11.021	12.423	9.099	8.089	9.292
Saldo Base Monetaria	88.811	84.730	83.580	84.456	83.208	82.068	83.076	85.210	85.285	84.388	83.350	86.695	98.081	90.830	89.357	89.772	88.165	93.088	95.499	94.309	93.374	93.681

^{1/} Estas cifras corresponden al cierre del mes calendario

^{2/} Incluye repos a un día, *overnight* y a mediano plazo.

^{3/} No se incluyen las operaciones con organismos internacionales.

^{4/} Dentro del rubro "Otros" se incluye el efecto monetario del PyG del BR.

Fuente: Banco de la República

Cuadro 2
Operaciones de Compra - Venta de Divisas del Banco de la República
(Millones de Dólares)

Concepto	2017	2018					2019					
	Acumulado Ene - Dic	TRIM I.	TRIM II.	TRIM III.	TRIM IV.	Acumulado Ene - Dic	Ene - Mar	Abr - Jun	Jul	Ago	Sep	Acumulado Ene - Sep
Compras	0.0	0.0	0.0	0.0	400.3	400.3	2,139.6	338.5	0.0	0.0	0.0	2,478.1
Opciones Put	0.0	0.0	0.0	0.0	400.3	400.3	1,139.6	338.5	0.0	0.0	0.0	1,478.1
Para Acumulación Reservas Internacionales	0.0	0.0	0.0	0.0	400.3	400.3	1,139.6	338.5	0.0	0.0	0.0	1,478.1
Para Control de Volatilidad	0.0	0.0	0.0	0.0	0.0	0.0	0.0	0.0	0.0	0.0	0.0	0.0
Subastas de Compra Directa	0.0	0.0	0.0	0.0	0.0	0.0	0.0	0.0	0.0	0.0	0.0	0.0
Intervención Discrecional	0.0	0.0	0.0	0.0	0.0	0.0	0.0	0.0	0.0	0.0	0.0	0.0
Gobierno Nacional	0.0	0.0	0.0	0.0	0.0	0.0	1,000.0	0.0	0.0	0.0	0.0	1,000.0
Ventas	0.0	0.0	0.0	0.0	0.0	0.0	0.0	0.0	0.0	0.0	0.0	0.0
Opciones Call	0.0	0.0	0.0	0.0	0.0	0.0	0.0	0.0	0.0	0.0	0.0	0.0
Para Desacumulación Reservas Internacionales	0.0	0.0	0.0	0.0	0.0	0.0	0.0	0.0	0.0	0.0	0.0	0.0
Para el Control de la Volatilidad	0.0	0.0	0.0	0.0	0.0	0.0	0.0	0.0	0.0	0.0	0.0	0.0
Gobierno Nacional	0.0	0.0	0.0	0.0	0.0	0.0	0.0	0.0	0.0	0.0	0.0	0.0
Compras Netas	0.0	0.0	0.0	0.0	400.3	400.3	2,139.6	338.5	0.0	0.0	0.0	2,478.1

Fuente: Banco de la República

ANEXO 11: COMPOSICIÓN DE LAS RESERVAS INTERNACIONALES

Cuadro 1. COMPOSICIÓN DE LAS RESERVAS INTERNACIONALES *
2018-2019

Descripción	(Millones de US\$)							
	31-dic-18		30-sep-19		18-oct-19**		Variación	
	Valor	Part. % en las Reservas Brutas	Valor	Part. % en las Reservas Brutas	Valor	Part. % en las Reservas Brutas	Mensual corrido	Año corrido
1. RESERVAS BRUTAS	48,401	100.00%	52,875	100.00%	52,961	100.00%	86	4,559
Efectivo en caja	2	0.00%	2	0.00%	2	0.00%	0	0
Depósitos a la orden	193	0.40%	193	0.36%	181	0.34%	-11	-12
Inversiones	44,526	91.99%	48,869	92.42%	49,904	94.23%	1,036	5,378
-Portafolio directo	32,207	66.54%	34,391	65.04%	35,421	66.88%	1,030	3,214
-Portafolio en administración	12,320	25.45%	14,478	27.38%	14,484	27.35%	6	2,164
Valores por cobrar venta de inversiones	1,353	2.79%	977	1.85%	13	0.02%	-964	-1,340
Oro	529	1.09%	895	1.69%	907	1.71%	12	378
-En caja	0	0.00%	0	0.00%	0	0.00%		
-En custodia	529	1.09%	895	1.69%	907	1.71%	12	378
Fondo Monetario Internacional	1,274	2.63%	1,399	2.65%	1,413	2.67%	14	140
-DEGs	914	1.89%	871	1.65%	880	1.66%	9	-34
-Posición de reserva	360	0.74%	528	1.00%	534	1.01%	5	174
Fondo Latinoamericano de Reservas	525	1.08%	540	1.02%	540	1.02%	0	16
-Aportes	505	1.04%	520	0.98%	520	0.98%	0	16
-Pesos Andinos	20	0.04%	20	0.04%	20	0.04%	0	0
Convenios Internacionales	0	0.00%	0	0.00%	0	0.00%	0	0
2. PASIVOS DE CORTO PLAZO (a)	9	0.02%	6	0.01%	6	0.01%	0	-3
Convenios internacionales	0	0.00%	0	0.00%	0	0.00%	0	0
Bancos del Exterior	0	0.00%	0	0.00%	0	0.00%	0	0
Fondo Latinoamericano de Reservas FLAR	0	0.00%	0	0.00%	0	0.00%	0	0
Valores por pagar compra inversiones	0	0.00%	0	0.00%	0	0.00%	0	0
Dptos. Por Invs. Ext. De Portafolio Dcto. 4814 de 2007.	0	0.00%	0	0.00%	0	0.00%	0	0
Intereses causados de los pasivos	9	0.02%	6	0.01%	6	0.01%	0	-3
3. RESERVAS NETAS (1 menos 2)	48,393	99.98%	52,869	99.99%	52,955	99.99%	87	4,562

* Reservas Internacionales a precios de mercado. Incluye causaciones y valuaciones.

** A partir del 4 de junio de 2019 los recursos en dólares del Gobierno en el Banco de la República se registran en cuentas diferentes a las de las reservas internacionales. Cifras provisionales.

Fuente: Banco de la República