

Semana 35

INFORME DE MERCADOS FINANCIEROS

28 de agosto de 2019

Este es un documento de trabajo informativo. Su contenido no compromete al Banco de la República ni a su Junta Directiva.

Únicamente incluye las operaciones de los establecimientos de crédito en Colombia para agregados monetarios y crediticios. Por tanto no se tienen en cuenta las operaciones de sus sucursales en el exterior.

1. Comportamiento de las tasas de interés

a. Tasas de interés de los mercados monetarios, de crédito y de deuda pública

Tasas (e.a) 1/	Fecha 23-ago-19	Monto semanal MM de pesos	Monto promedio de captaciones semanales				Variación (pb)			
			año 2018	Corrido 2019	1 semana	1mes	13 semanas	año corrido	año completo	
Intervención BR	4.25	n.a	n.a	n.a	0	0	0	0	0	
IBR Overnight	4.27	n.a	n.a	n.a	0	1	1	2	1	
IBR 1 mes (Tasa fija de OIS)	4.26	n.a	n.a	n.a	0	2	1	1	1	
IBR 3 meses (Tasa fija de OIS)	4.26	n.a	n.a	n.a	0	4	0	-1	0	
IBR 6 meses (Tasa fija de OIS)	4.25	n.a	n.a	n.a	1	5	-3	-6	-3	
Pasivas										
TIB	4.27	2,372	3,756	3,563	0	1	1	3	1	
DTF 2/	4.40	738	959	963	-4	-11	-7	-13	-10	
Captación < 90 días 3/	1.73	64	71	72	-29	-63	-59	-85	2	
Captación a 90 días 3/	4.40	732	990	995	-5	-12	-9	-13	-12	
Captación 91-179 días 3/	4.72	587	486	453	2	2	0	2	2	
Captación a 180 días 3/	4.72	425	504	597	2	-3	-14	-13	-1	
Captación a 181-360 días 3/	5.22	540	927	997	0	4	-9	9	11	
Captación > 360 días 3/	5.51	1,353	684	978	-13	-1	-12	-2	-6	
Total captación de CDT	4.97	3,702	3,663	4,092	-7	3	-12	21	7	
Monto promedio de desembolsos semanales										
	16-ago-19	Monto semanal	año 2018	Corrido 2019	1 semana	1mes	13 semanas	año corrido	año completo	
Activas										
Comercial 4/	8.96	2,971	2,891	2,839	32	-4	-31	2	21	
Tesorería	9.03	75	88	75	-111	-40	-34	192	-112	
Preferencial	7.58	1,502	1,420	1,356	51	11	-17	-29	62	
Ordinario	10.44	1,395	1,383	1,408	-6	1	-11	30	-33	
Consumo 5/	16.57	1,839	1,344	1,589	-20	-24	-92	-20	-180	
Consumo sin libranza	18.65	1111	721	896	19	-51	-110	46	-189	
Consumo a través de libranza	13.39	727	623	693	-45	-20	-91	-153	-221	
Tarjeta de crédito (Personas) 6/	26.06	646	645	673	-27	-7	-60	-136	-172	
Vivienda 7/	10.42	254	271	260	-3	-5	-2	3	-14	
Microcrédito	37.35	134	117	122	2	36	34	115	31	
Activa Ponderada 8/	11.90	-	-	-	22	-22	-47	101	2	
Comercial BR 9/	8.96	-	-	-	35	-3	-31	-3	23	
Pasivas										
Pasiva Ponderada	4.04	n.a	n.a	n.a	20	-91	-79	38	-28	
Ahorro 10/	2.34	n.a	n.a	n.a	-1	1	-7	13	-2	
Deuda Pública 11/										
	23-ago-19	Monto semanal	año 2018	Corrido 2019	1 semana	1mes	13 semanas	año corrido	año completo	
Menor a 1 año (TES Sep 2019)	4.48	486	961	552	14	24	21	-22	-18	
1 año (TES Jul 2020)	4.39	257	2,823	1,647	-2	15	-5	-72	-74	
3 años (TES May 2022)	4.92	2,165	2,252	3,615	13	21	-36	-70	-80	
5 años (TES Jul 2024)	5.16	2,524	3,467	3,073	10	14	-63	-97	-102	
6 años (TES Nov 2025)	5.47	872	4,215	2,271	12	10	-67	-98	-104	
11 años (TES Sep 2030)	6.00	71	189	518	6	4	-77	-93	-99	
13 años (TES Jun 2032)	6.16	235	2,131	1,177	10	5	-78	-97	-100	

Fuente: Banco de la República y Bloomberg. Cálculos con información de los formatos 088 y 441 de la Superintendencia Financiera de Colombia.

1/ La tasa de intervención corresponde a la tasa diaria mientras que las demás corresponden al promedio semanal.

2/ El cálculo de la DTF se hace sobre las captaciones a 90 días de los Bancos, Corporaciones Financieras y Compañías de Financiamiento Comercial. La DTF que se presenta corresponde a la calculada en la respectiva fecha con información del viernes anterior hasta el jueves de misma semana y tiene vigencia para la siguiente semana.

3/ Las tasas de captación corresponden a la información de CDT por plazos. Incluye la información para el total de sistema financiero.

4/ Promedio ponderado por monto de las tasa de crédito ordinarios, preferenciales y de tesorería.

5/ No incluye tarjetas de crédito.

6/ Calculada sin tener en cuenta consumos a 1 mes ni avances en efectivo.

7/ Corresponde al promedio ponderado de los créditos desembolsados para adquisición de vivienda en pesos y en UVR. Antes de realizar el promedio ponderado a la tasa de los créditos en UVR se le suma la variación anual promedio de la UVR de la respectiva semana. No incluye vivienda VIS

8/ Calculado como el promedio ponderado por monto de las tasas de crédito de consumo, preferencial, ordinario y tesorería. Debido a la alta rotación del crédito de tesorería, su ponderación se estableció como la quinta parte de su desembolso semanal.

9/ Promedio ponderado por monto de las tasa de crédito ordinarios, preferenciales y un quinto del desembolso de tesorería.

10/ Incluye el rendimiento de los depósitos de ahorro ordinarios activos y las cuentas AFC.

11/ TES tasa fija en pesos. Las tasas corresponden al promedio ponderado por monto de las negociaciones en SEN y MEC.

b. Tasas de intervención del BR, Interbancaria, DTF (Semana Cálculo) e IBR

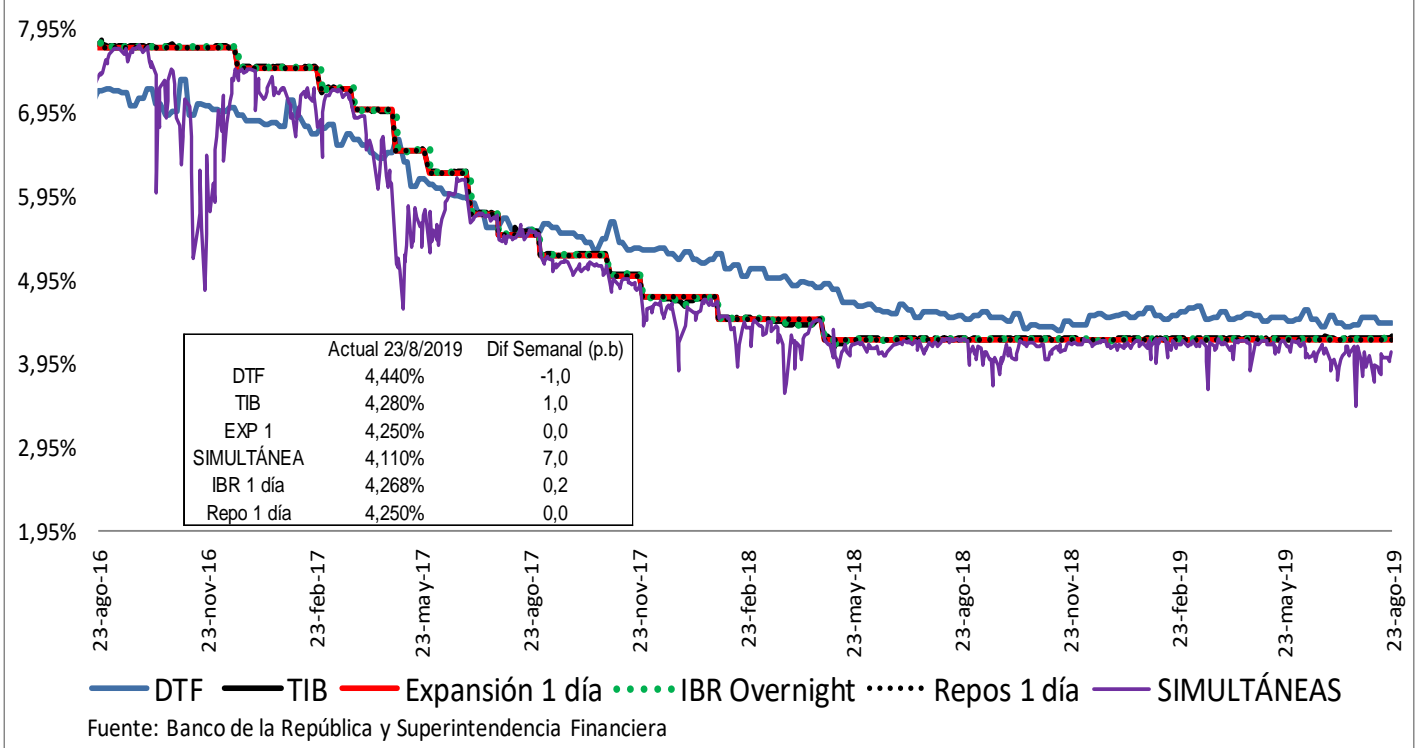

Spread IBR, TIB y CDT a través de tesorería frente a la tasa de referencia

Promedio 5 días

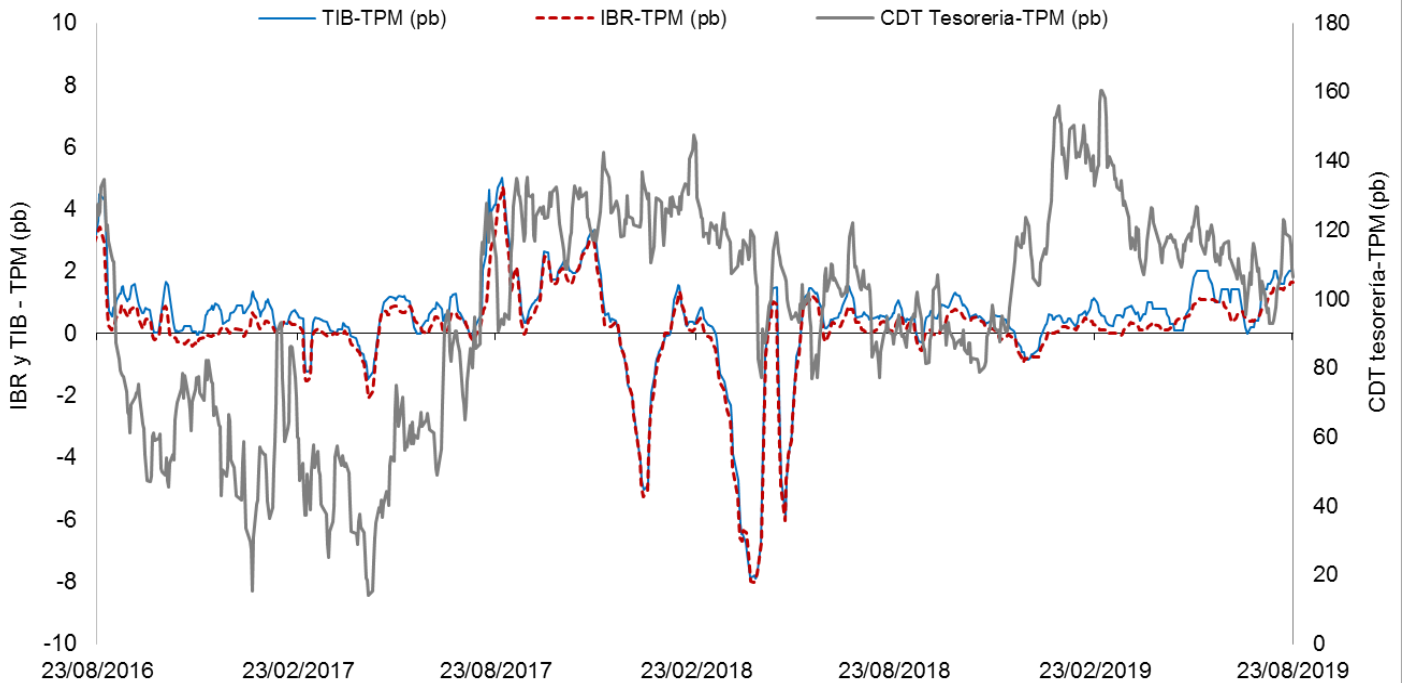

El IBR y la TIB corresponden al plazo de 1 día. Para la tasa de CDT a través de tesorería no es posible discriminar por plazo.

FUENTE: Banco de la República, cálculos con información de la Superintendencia Financiera de Colombia

c. Tasas de interés activas por tipo de préstamo

Nominales

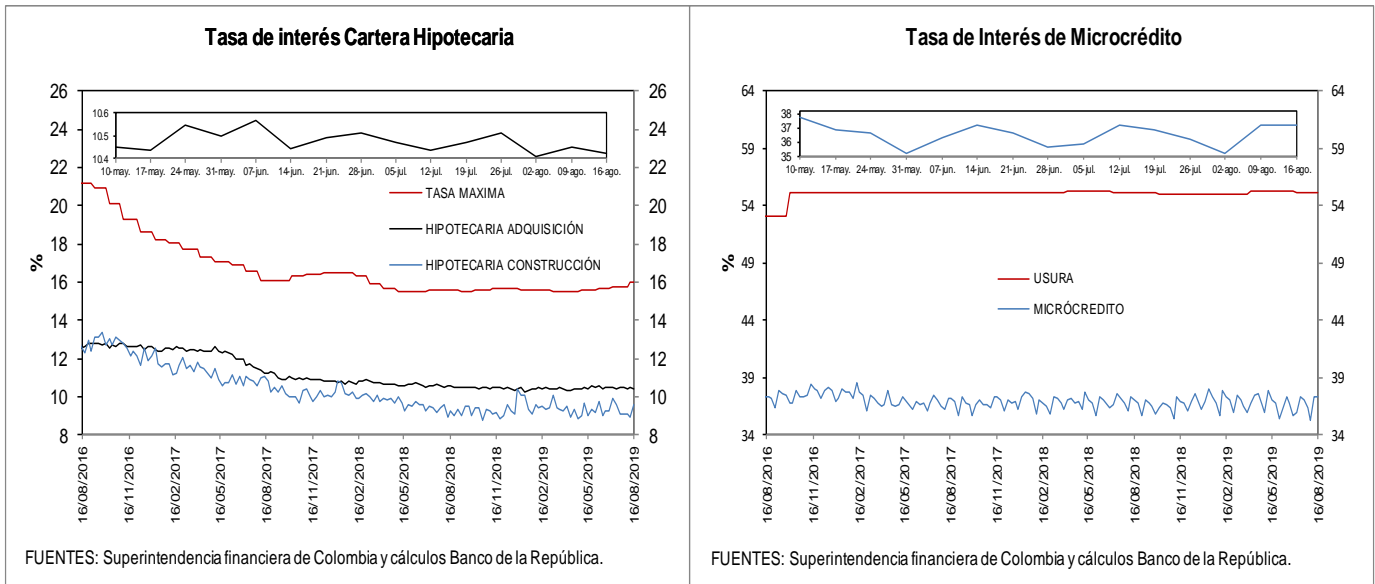
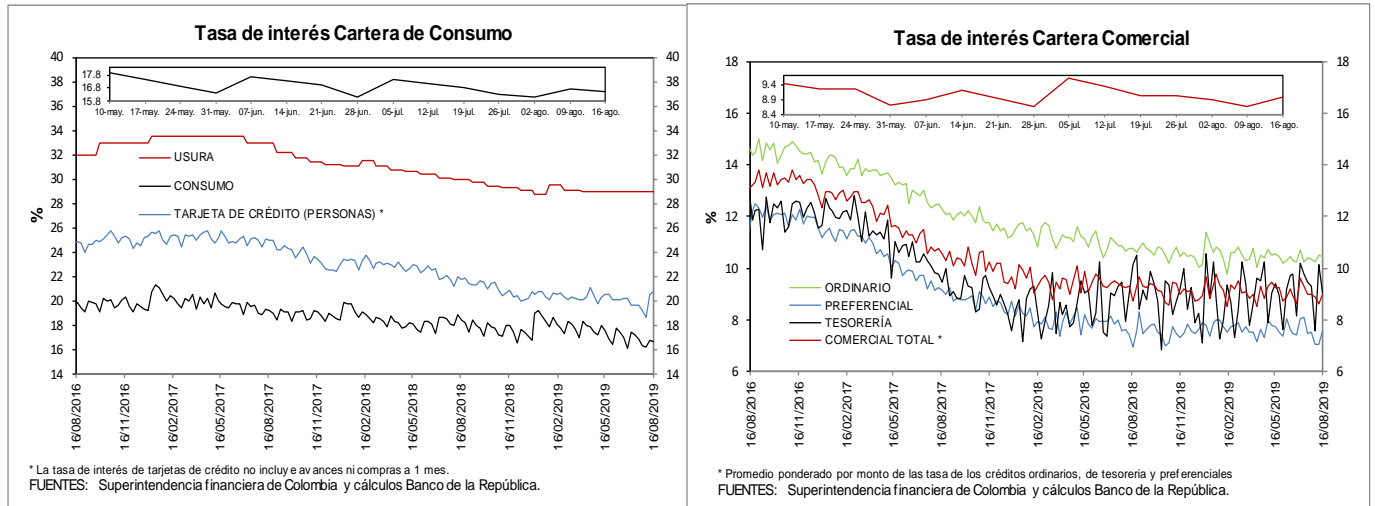

e. **Tasas de interés de intervención del BR, tasa de interés ponderada de captación del sistema financiero, DTF y tasa de colocación total del sistema financiero**

Promedio móvil de orden 4

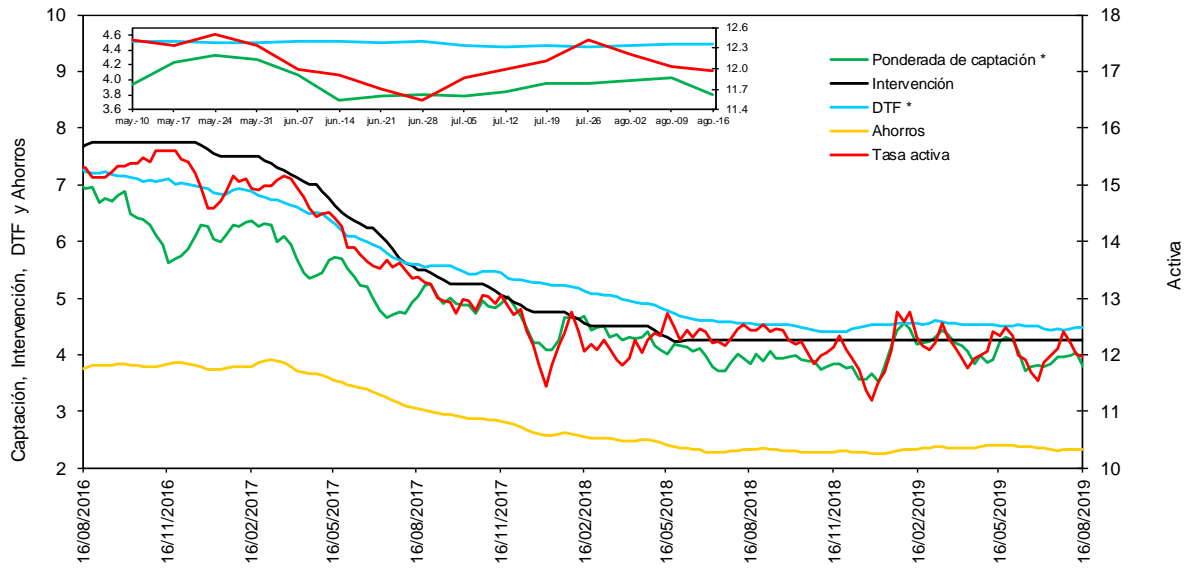

* La DTF está adelantada una semana, es decir no corresponde a la tasa vigente para la semana en cuestión sino a la tasa vigente para la semana siguiente, para que sea comparable con la tasa ponderada de captación de este gráfico.

Fuentes: Banco de la República. Cálculos con información de la Superintendencia Financiera de Colombia.

f. **Tasas de interés de deuda pública**

Tasas Cero Cupón de TES en Pesos y Tasa de Referencia del BR

— 1 año — 5 años — 10 años — BR

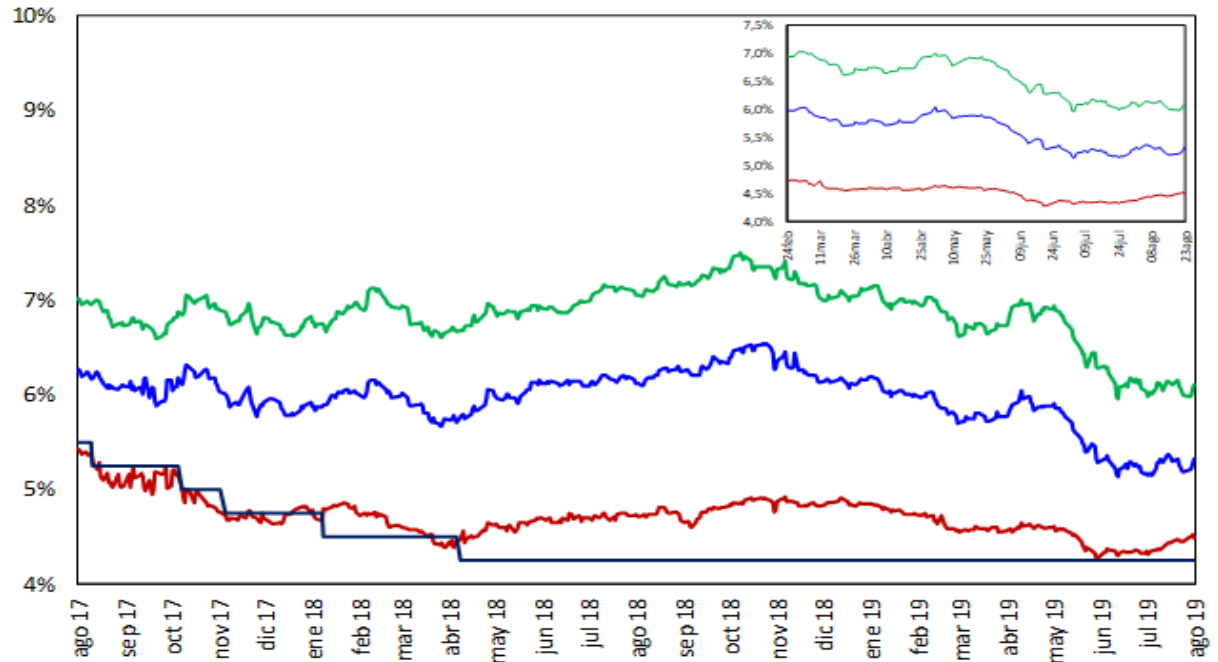

Fuente: SEN y MEC, cálculos DODM

2. Liquidez primaria y mercado monetario

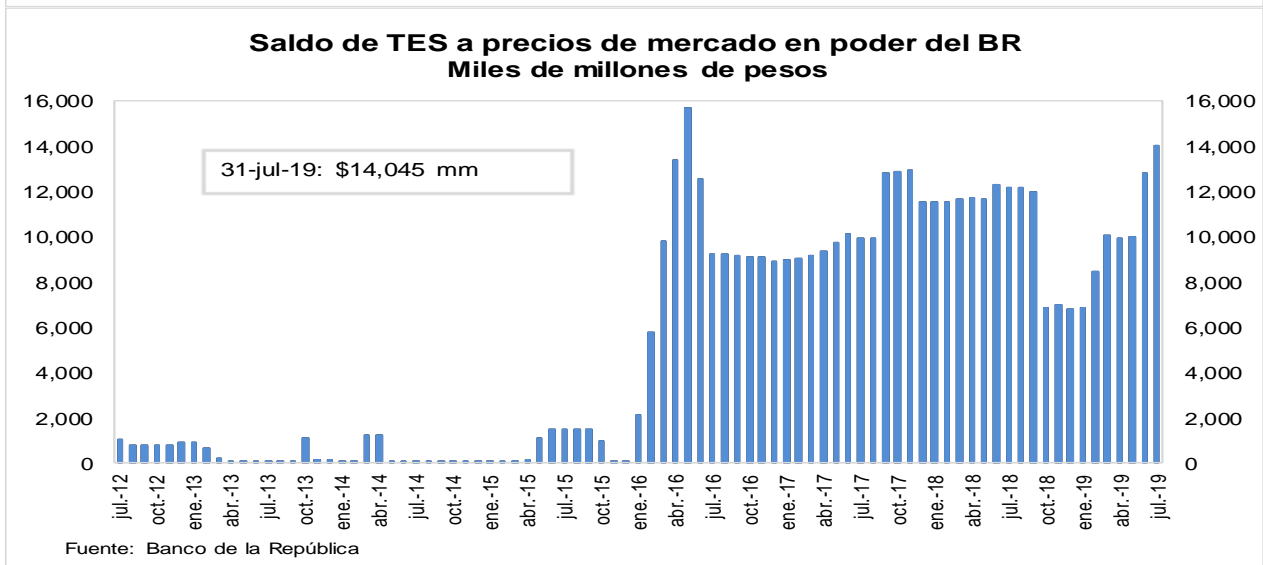
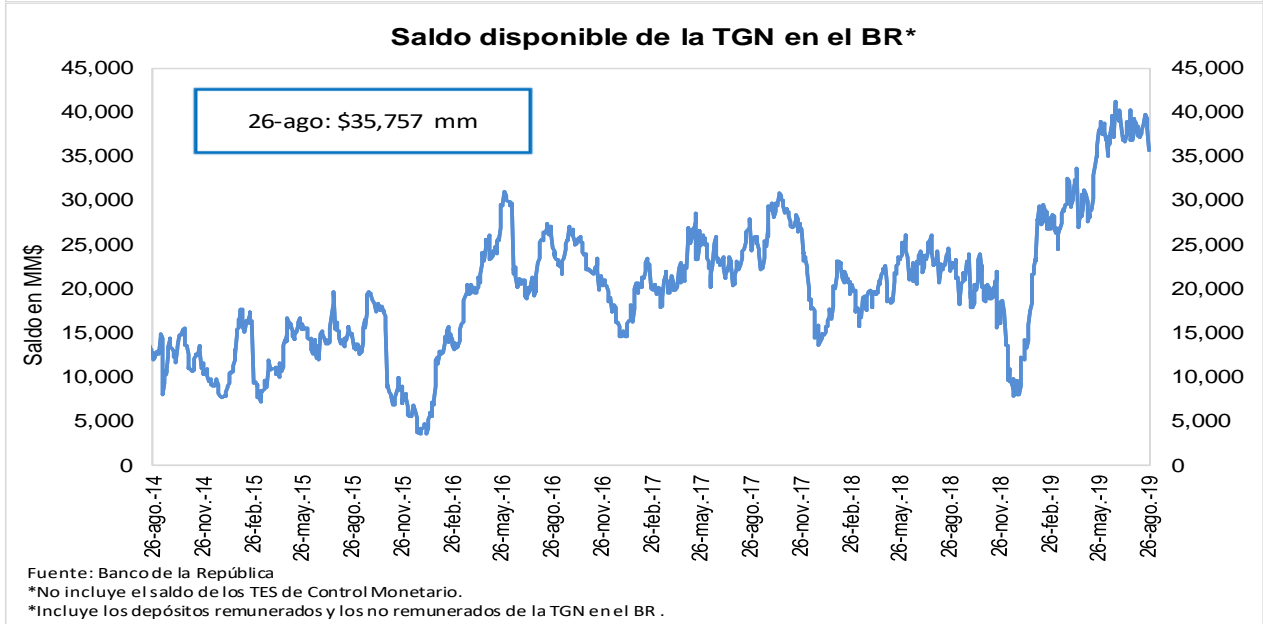
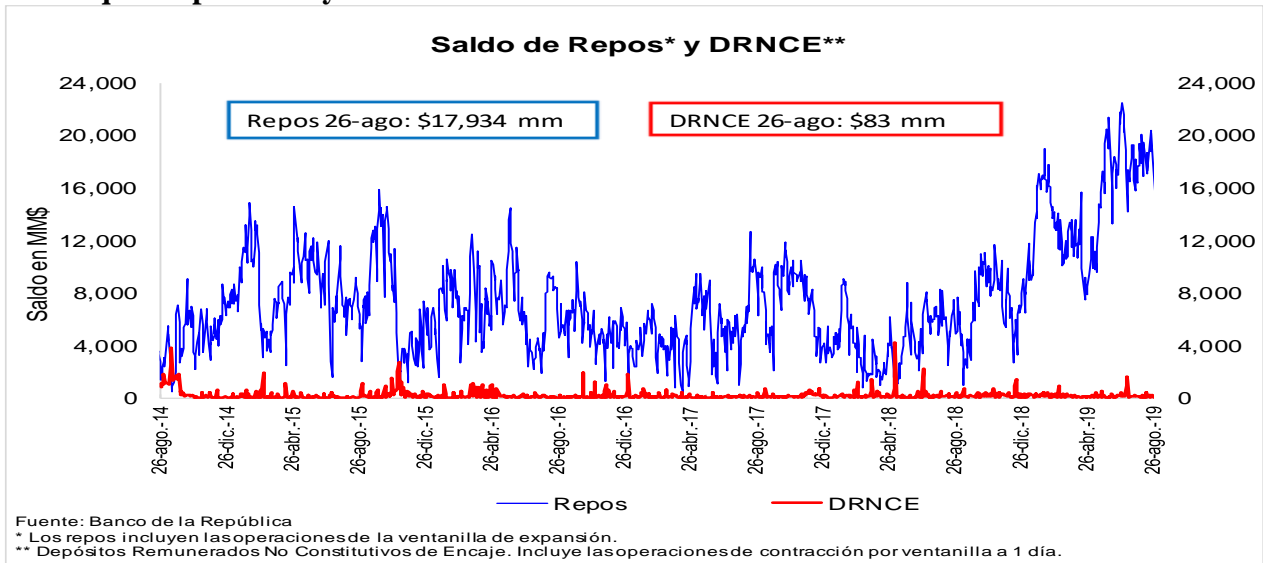

3. Pasivos del sistema financiero consolidado y mercado de depósito

a. M1, M3 Y PSE

OFERTA MONETARIA AMPLIADA ^{1/}
Miles de millones de pesos y porcentajes

Concepto	Saldo a agosto 16 2019	VARIACIONES									
		SEMANAL		ULTIMAS 4 SEM		ULTIMAS 13 SEM		CORRIDO AÑO		ANUAL	
		ABS	%	ABS	%	ABS	%	ABS	%	ABS	%
OFERTA MONETARIA AMPLIADA- M3	518,179	-2,054	-0.4	4,603	0.9	11,959	2.4	13,775	2.7	36,673	7.6
1. Efectivo	62,678	-222	-0.4	475	0.8	3,175	5.3	-1,700	-2.6	8,867	16.5
2. Pasivos Sujetos a Encaje	455,501	-1,832	-0.4	4,128	0.9	8,784	2.0	15,475	3.5	27,806	6.5
Cuenta Corriente	48,904	-1,984	-3.9	2,024	4.3	1,952	4.2	-3,114	-6.0	2,906	6.3
Ahorros	186,804	-1,063	-0.6	4,607	2.5	5,488	3.0	6,473	3.6	13,451	7.8
CDT + Bonos	205,476	275	0.1	-19	0.0	4,431	2.2	15,461	8.1	10,408	5.3
CDT menor a 18 meses	86,721	-202	-0.2	-58	-0.1	-1,544	-1.7	5,452	6.7	1,636	1.9
CDT mayor a 18 meses	88,349	545	0.6	433	0.5	3,761	4.4	7,337	9.1	5,609	6.8
Bonos	30,405	-68	-0.2	-394	-1.3	2,214	7.9	2,672	9.6	3,163	11.6
Depósitos Fiduciarios (impuestos y otros conceptos)	9,321	719	8.4	-2,605	-21.8	-3,342	-26.4	-1,104	-10.6	584	6.7
Depósitos a la Vista	4,997	220	4.6	121	2.5	255	5.4	-2,240	-31.0	456	10.0
Repos con el Sector Real	0	-	-	-	-	-	-	-	-	-	-
ITEM DE MEMORANDO											
M1. Medios de pago	111,582	-2,206	-1.9	2,499	2.3	5,127	4.8	-4,814	-4.1	11,773	11.8
M1 + Ahorros	298,386	-3,269	-1.1	7,106	2.4	10,615	3.7	1,659	0.6	25,225	9.2
PSE sin depósitos fiduciarios	446,180	-2,551	-0.6	6,734	1.5	12,126	2.8	16,579	3.9	27,222	6.5
M3 sin fiduciarios	508,858	-2,773	-0.5	7,208	1.4	15,301	3.1	14,880	3.0	36,089	7.6
	Variaciones Anualizadas	Semanal		Últimas 4 sem.		Últimas 13 sem.					
	M3	-18.6		12.3		9.8					
	Efectivo	-16.8		10.4		23.1					
	PSE	-18.8		12.6		8.1					
	M1	-63.9		34.2		20.7					
	M1 + Ahorros	-43.3		36.8		15.6					
	PSE sin depós. Fiduc.	-25.7		21.9		11.7					
	M3 sin Fiduciarios	-24.6		20.4		13.0					

^{1/} No incluye FDN. A partir de la semana del 9 de diciembre de 2016 se incluyen en toda la serie los bonos denominados en pesos emitidos en el exterior por Findeter en 2014.

Fuentes: Banco de la República y Formato 281 de la Superintendencia Financiera de Colombia.

c. M3, PSE Y M1 + AHORRO
Variaciones anuales (%) de datos semanales

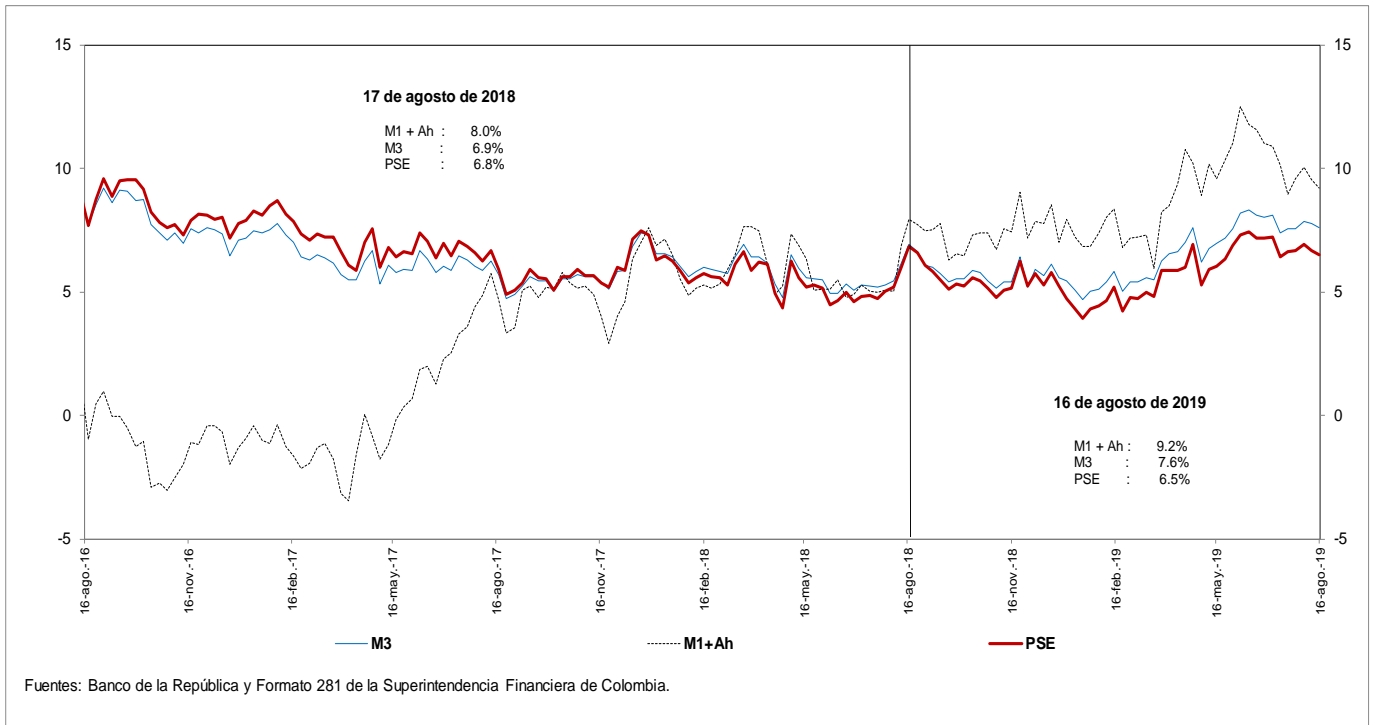

d. M3 Y PSE sin fiduciarios y M1 + AHORRO
Variaciones anuales (%) de datos semanales

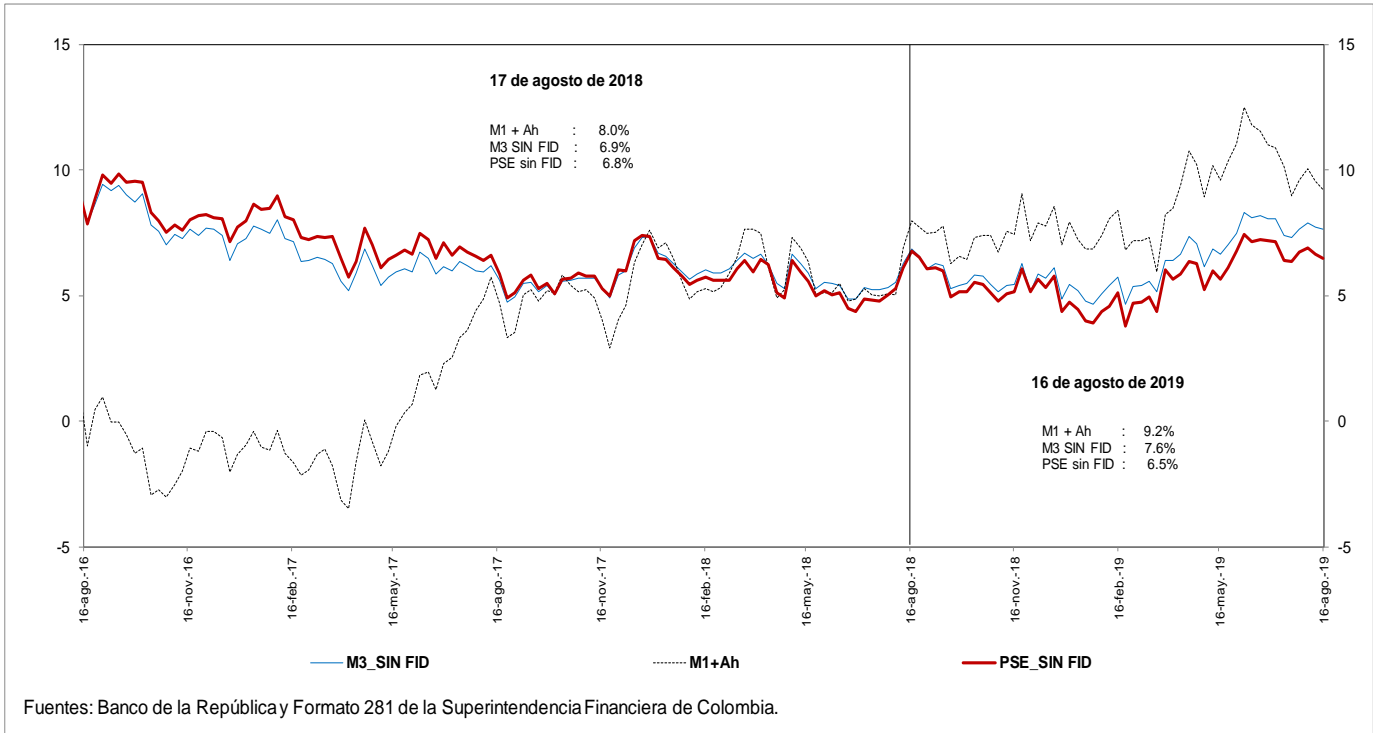

e. M3 Y PSE sin fiduciarios
Variaciones anualizadas últimas 13 semanas

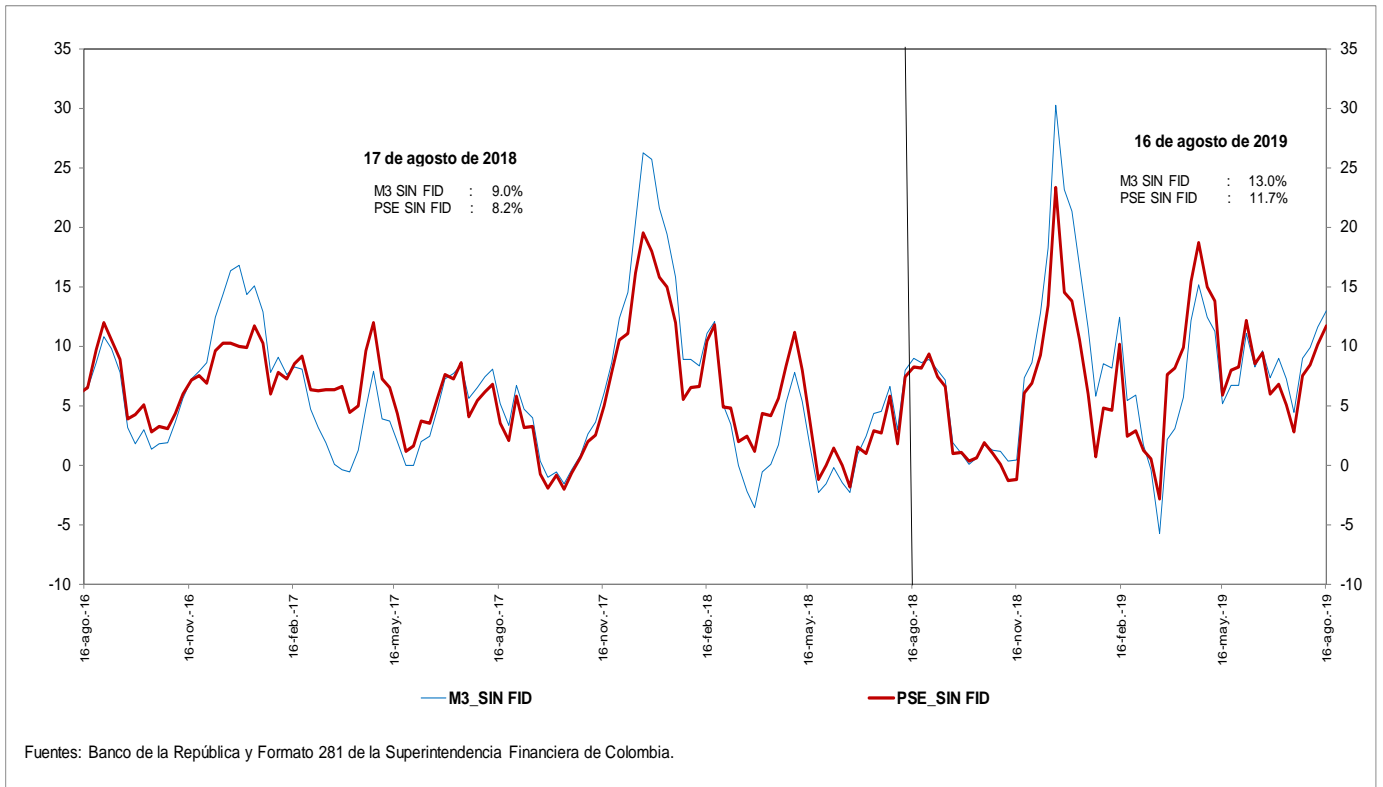

g. M3 y M1+AHORRO
Variaciones anualizadas últimas 13 semanas

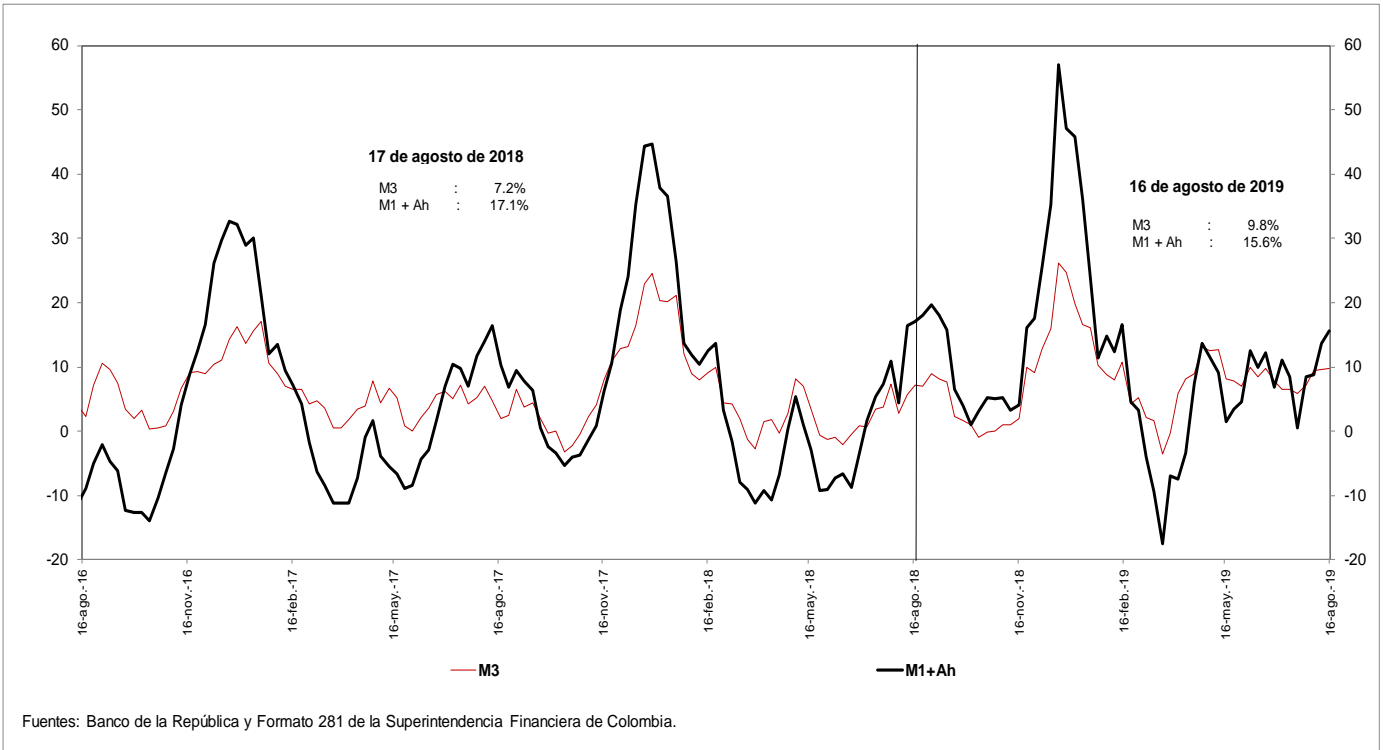

i. Base Monetaria y Multiplicador de M3

Promedio de orden 13

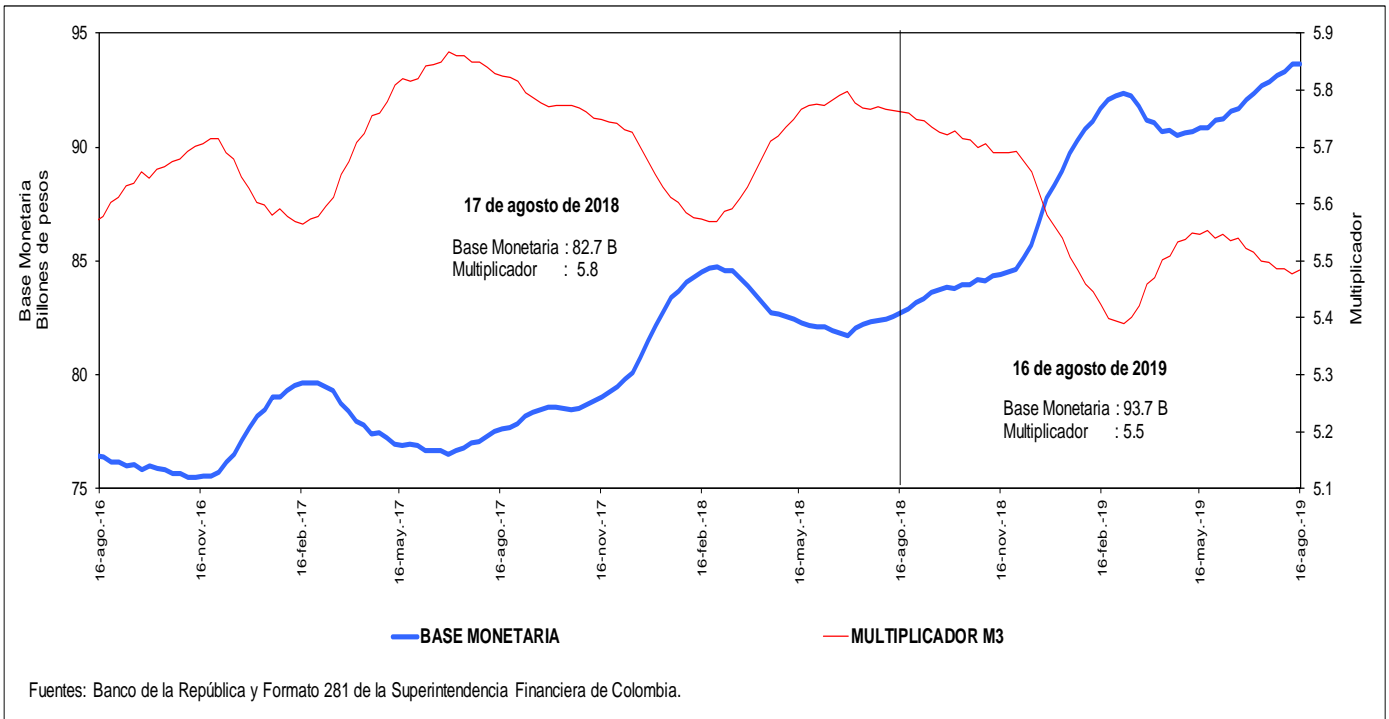

j. Coeficientes de Efectivo y Reserva

Promedio de orden 13

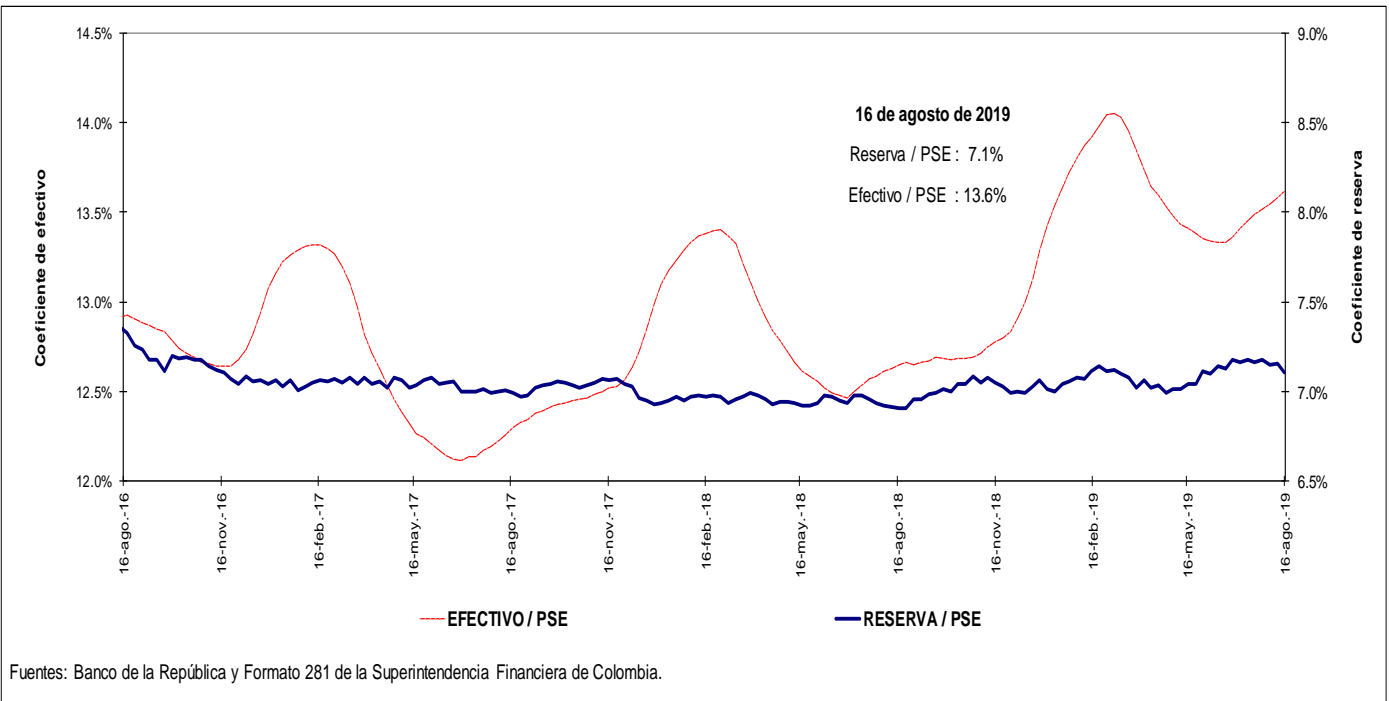

4. Activos internos del sector financiero y mercado de crédito

Cartera

a. Cartera Bruta M/T del Sistema Financiero por Modalidad de Crédito *

16 de agosto de 2019

(Miles de millones de pesos y porcentajes)

Moneda		Saldo	Participación %	Variaciones									
				Semanal		Últimas 4 semanas		Últimas 13 semanas		Año corrido		Anual	
				Absoluta	%	Absoluta	%	Absoluta	%	Absoluta	%	Absoluta	%
Legal	Cartera ajustada	454,253	100.0	727	0.2	2,057	0.5	8,269	1.9	19,339	4.4	33,345	7.9
	Comercial 1/	228,061	50.2	155	0.1	-281	-0.1	1,340	0.6	5,870	2.6	10,475	4.8
	Consumo	144,722	31.9	432	0.3	1,863	1.3	5,260	3.8	10,039	7.5	16,368	12.8
	Hipotecaria ajustada 2/	68,750	15.1	134	0.2	417	0.6	1,561	2.3	3,277	5.0	6,106	9.7
	Microcrédito	12,720	2.8	6	0.0	57	0.5	108	0.9	153	1.2	396	3.2
	Memo Item												
	Hipotecaria	64,349	14.3	-56	-0.1	428	0.7	1,339	2.1	3,013	4.9	6,277	10.8
	Variaciones Anualizadas			Semanal	Últimas 4 semanas	Últimas 13 semanas	Año Corrido						
	Total cart. ajustada m/l			8.7	6.1	7.6	7.1						
				Comercial	3.6	-1.6	2.4	4.2					
			Consumo	16.8	18.3	16.0	12.0						
			Hipotecaria	10.7	8.2	9.6	8.0						
			Microcredito	2.3	6.0	3.5	1.9						
Extranjera	Total cartera en M. E.	19,428		85	0.4	1,426	7.9	200	1.0	-191	-1.0	857	4.6
	Total cartera en M. E. Mill. US\$	5,645		-73	-1.3	-34	-0.6	-157	-2.7	-392	-6.5	-496	-8.1
	Variaciones Anualizadas m/e			Semanal	Últimas 4 semanas	Últimas 13 semanas	Año Corrido						
	Expresada en pesos			25.7	169.4	4.2	-1.5						
Expresada en dólares			-48.6	-7.6	-10.4	-10.0							
Total	Cartera total ajustada	473,681	100.0	812	0.2	3,483	0.7	8,469	1.8	19,148	4.2	34,203	7.8
	Comercial	246,806	52.1	242	0.1	1,093	0.4	1,492	0.6	5,619	2.3	11,218	4.8
	Consumo	145,404	30.7	430	0.3	1,915	1.3	5,307	3.8	10,099	7.5	16,482	12.8
	Hipotecaria ajustada 1/	68,750	14.5	134	0.2	417	0.6	1,561	2.3	3,277	5.0	6,106	9.7
	Microcrédito	12,721	2.7	6	0.0	57	0.5	108	0.9	153	1.2	396	3.2
	Variaciones Anualizadas			Semanal	Últimas 4 semanas	Últimas 13 semanas	Año Corrido						
	Total cart. ajustada m/t			9.3	10.1	7.5	6.7						
				Comercial	5.2	5.9	2.5	3.7					
				Consumo	16.7	18.8	16.0	12.0					
				Hipotecaria	10.7	8.2	9.6	8.0					
			Microcredito	2.3	6.0	3.5	1.9						

b. Cartera Neta M/T del Sistema Financiero por Modalidad de Crédito*

16 de agosto de 2019

(Miles de millones de pesos y porcentajes)

Total cartera neta ml ajustada	424,598		597	0.1	1,696	0.4	7,996	1.9	17,484	4.3	31,111	7.9
Comercial 1/	212,970		112	0.1	-578	-0.3	1,385	0.7	5,076	2.4	9,242	4.5
Consumo	133,436		346	0.3	1,836	1.4	5,008	3.9	9,201	7.4	15,743	13.4
Hipotecaria ajustada 2/	66,429		135	0.2	398	0.6	1,497	2.3	3,099	4.9	5,800	9.6
Microcrédito	11,762		3	0.0	41	0.3	106	0.9	109	0.9	326	2.9
Total cartera en M. E.	19,428		85	0.4	1,426	7.9	200	1.0	-191	-1.0	857	4.6
Cartera Neta Ajustada Moneda Total	444,025		682	0.2	3,122	0.7	8,196	1.9	17,293	4.1	31,968	7.8

* No incluye FDN.

1/ Incluye ventas de cartera para manejo a través de derechos fiduciarios y ajustes por leasing operativo

2/ Incluye ajuste por titularización de cartera hipotecaria

Fuentes: Formato 281 de la Superintendencia Financiera de Colombia, Titularizadora Colombia y cálculos Banco de la República.

c. Cartera bruta en moneda legal
Variaciones anuales (%) de datos semanales

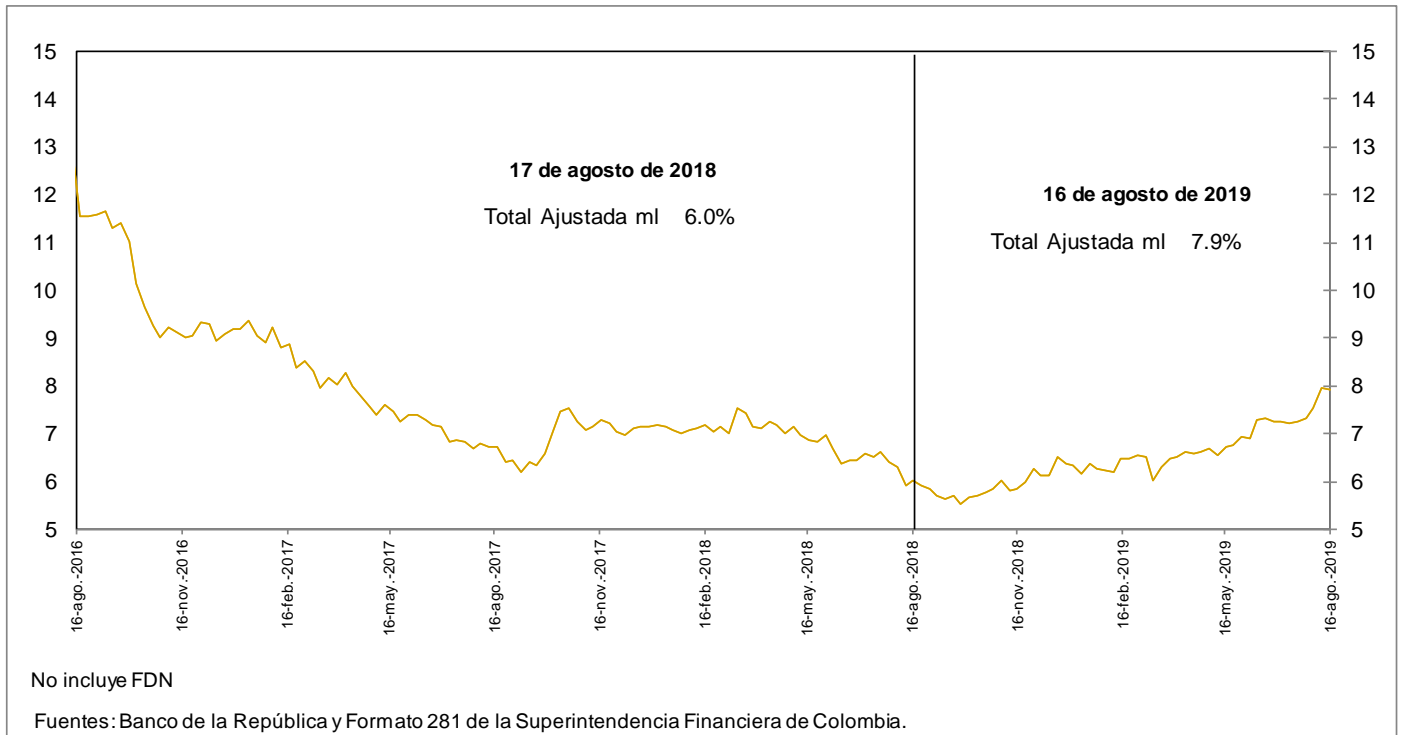

d. Cartera bruta en moneda legal por modalidad de crédito
Variaciones anuales (%) de datos semanales

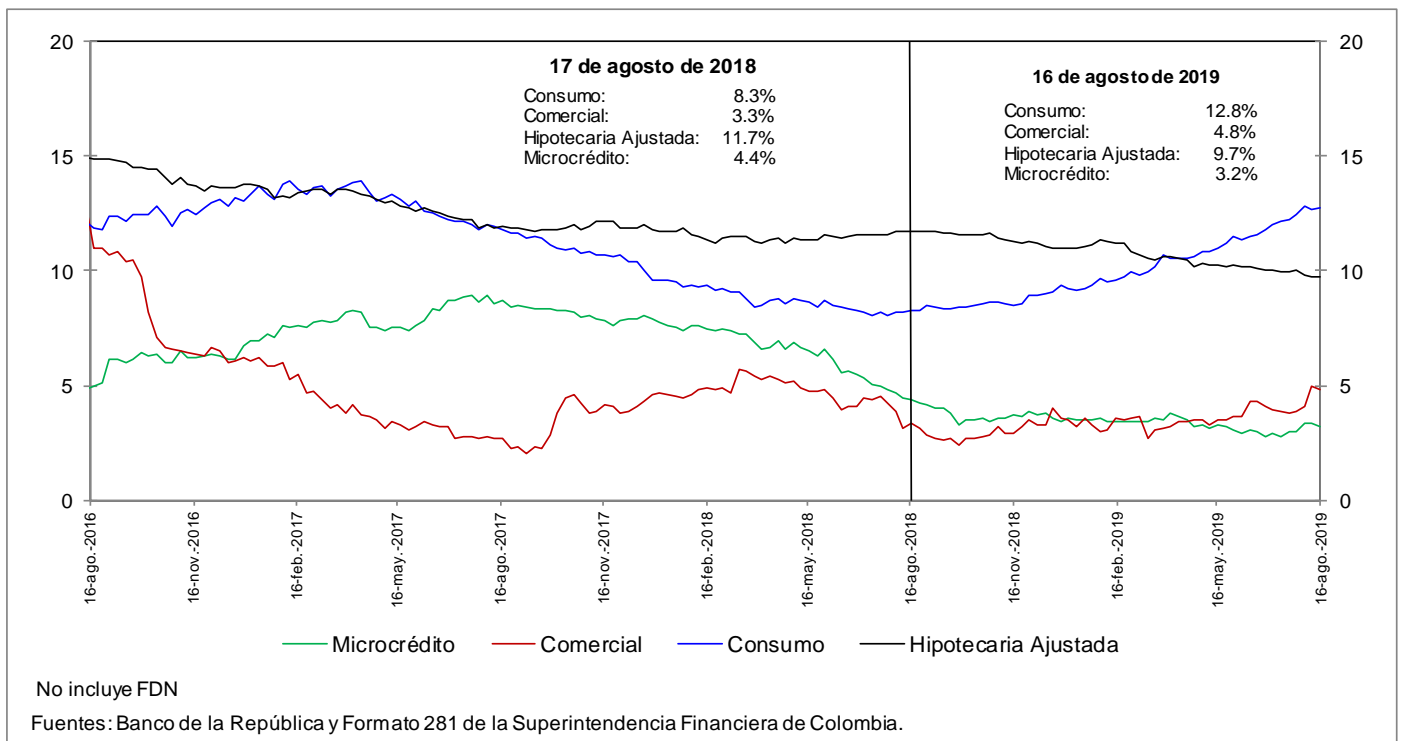

e. Cartera bruta en moneda legal por modalidad de crédito
Variaciones anualizadas últimas 13 semanas (%)

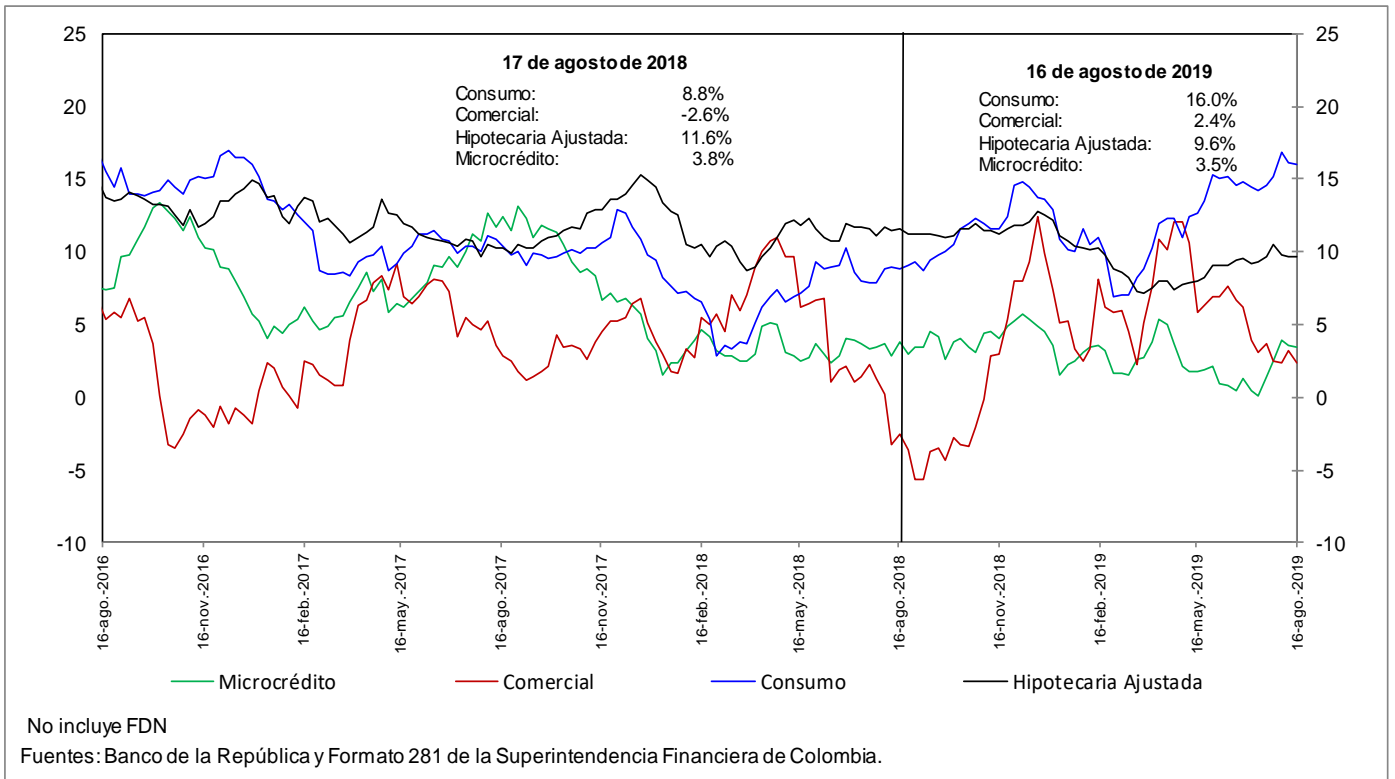

h. Cartera moneda extranjera en dólares (%)

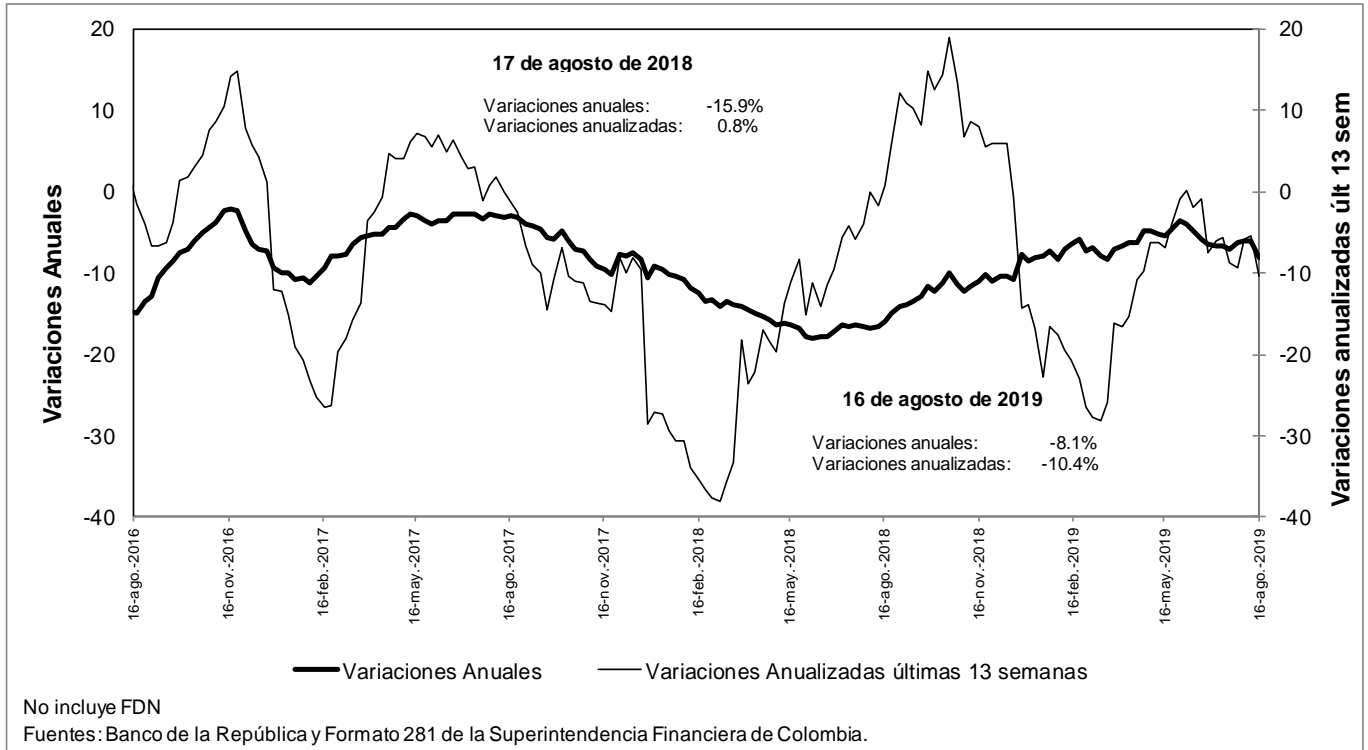

n. Bonos emitidos por los establecimientos de crédito -variación anual (%) y saldo (bill.)-

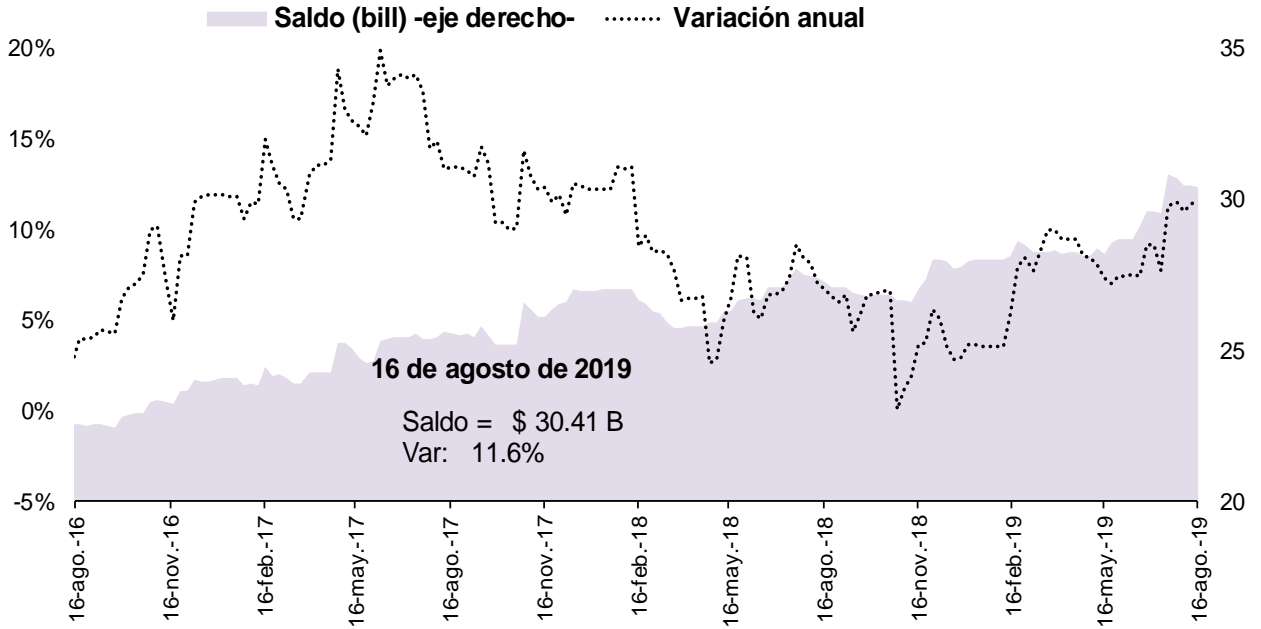

Fuente: Banco de la República, cálculos con información del formato 281 de la Superintendencia Financiera de Colombia

5. Margen de intermediación del sistema financiero

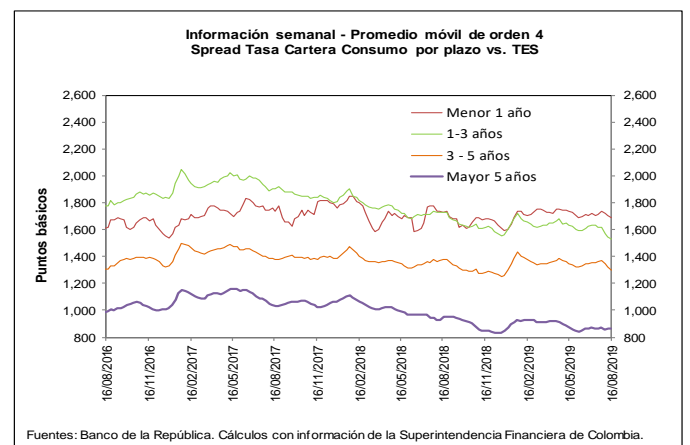
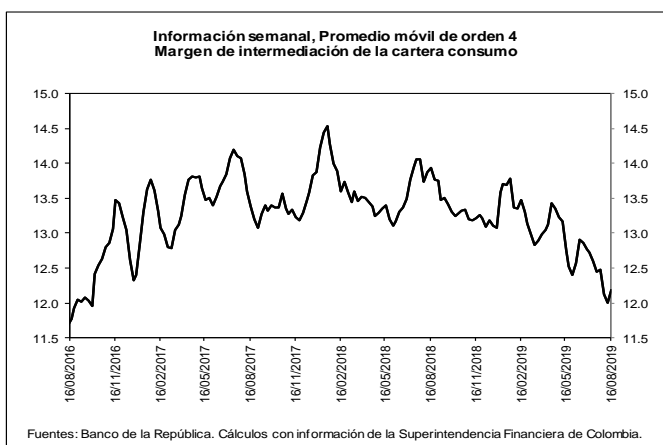
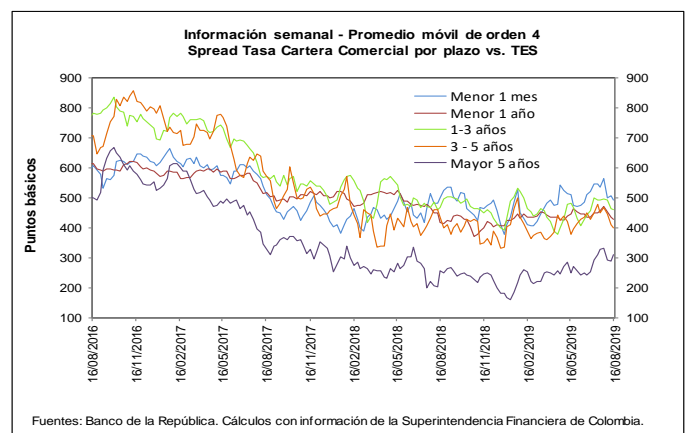
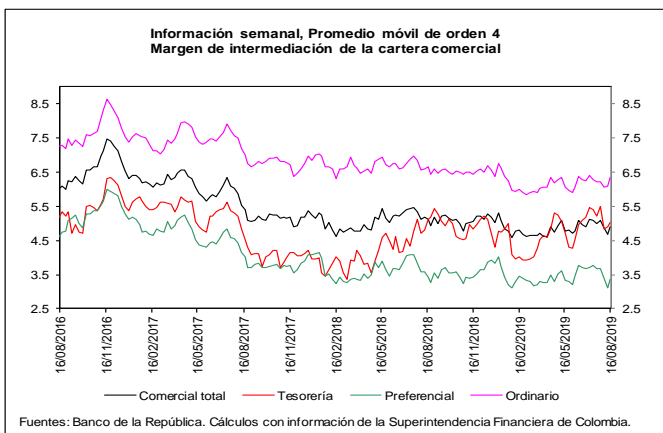
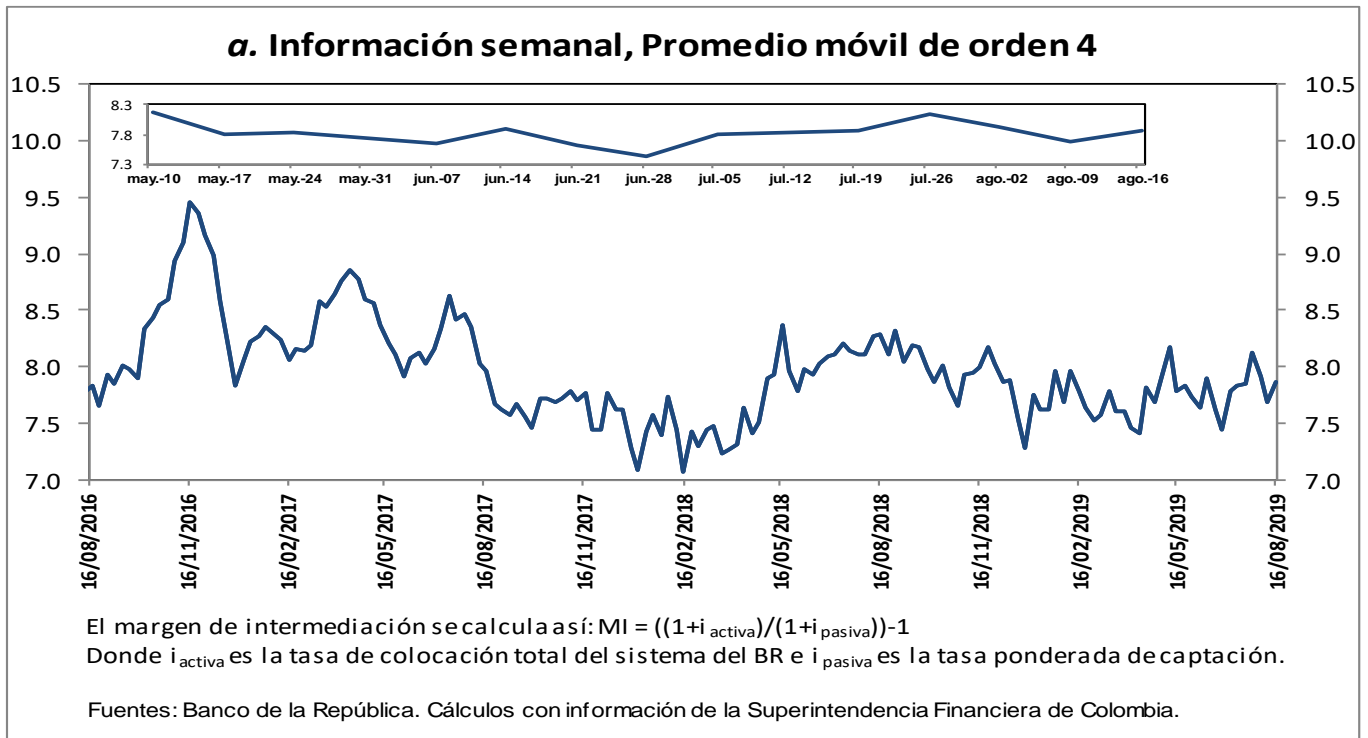

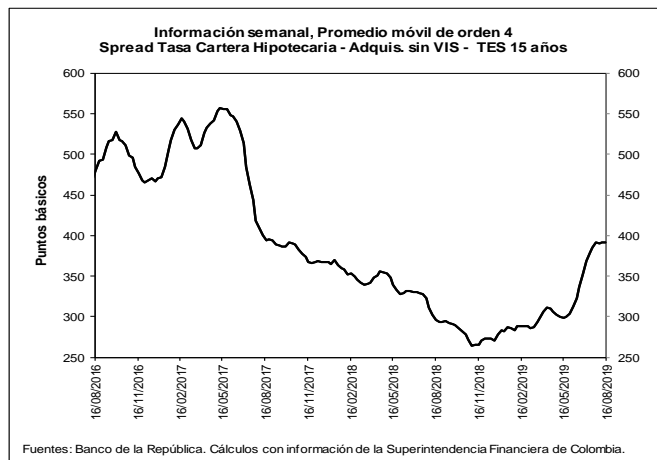
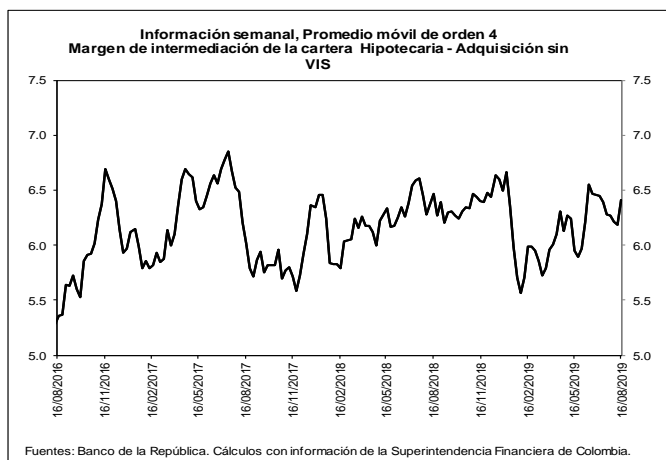

b. Spreads Tasa Cartera Comercial y Consumo por plazo vs. TES (Información semanal - Promedio móvil de orden 4)

Fecha	Variación (pb)						
	16-ago-19	1 semana	4 semanas	13 semanas	año corrido	año completo	
Spread: tasa de interés cartera - tasa TES (puntos básicos)							
Comercial							
Menor a 1 mes	492.8	(13.21)	(44.06)	(17.29)	113.18	(7.29)	
Menor 1 año	429.7	(6.24)	(28.27)	(18.26)	23.07	12.57	
De 1 - 3 años	462.2	(2.25)	(30.47)	(20.51)	67.71	(6.94)	
De 3 - 5 años	401.1	(10.58)	(48.61)	21.39	64.22	(36.07)	
Mayor 5 años	309.1	21.03	(20.27)	59.05	129.05	53.18	
Consumo							
Menor 1 año	1,692.6	(9.09)	(20.19)	(41.15)	102.70	(34.99)	
De 1 - 3 años	1,532.1	(11.95)	(86.31)	(101.16)	(30.05)	(194.42)	
De 3 - 5 años	1,302.6	(16.29)	(59.31)	(47.69)	44.64	(74.90)	
Mayor 5 años	864.7	1.80	(1.96)	(9.87)	13.43	(86.39)	
Vivienda							
Mayor 15 años	391.4	0.31	6.63	93.11	113.57	95.82	
Memo Ítem (Información semanal - Promedio móvil de orden 4)							
	Monto semanal		Variación (pb)				
	mm de pesos		1 semana	4 semanas	13 semanas	año corrido	año completo
Tasas Comercial (%)							
Menor a 1 mes	9.0	70	(9.95)	(36.28)	(11.12)	90.78	(12.64)
Menor 1 año	8.7	1,402	(3.47)	(22.56)	(27.90)	(8.33)	(5.12)
De 1 - 3 años	9.2	559	0.09	(25.21)	(59.94)	(0.95)	(65.27)
De 3 - 5 años	9.1	326	(9.84)	(46.74)	(37.81)	(27.26)	(120.75)
Mayor 5 años	9.1	489	19.71	(26.23)	(21.29)	24.32	(48.30)
Tasas Consumo (%)							
Menor 1 año	21.3	14	(6.32)	(14.48)	(50.78)	71.30	(52.68)
De 1 - 3 años	19.9	148	(9.61)	(81.04)	(140.59)	(98.70)	(252.74)
De 3 - 5 años	18.1	743	(15.55)	(57.44)	(106.88)	(46.85)	(159.58)
Mayor 5 años	14.7	1,059	0.49	(7.92)	(90.21)	(91.29)	(187.86)
Tasas Vivienda (%)							
Mayor 15 años	10.4	296	(1.13)	(2.51)	2.45	5.34	(9.31)
Tasas Tes (%)							
Menor a 1 mes	4.1	n.a	3.25	7.79	6.17	(22.40)	(5.35)
Menor a 1 año	4.4	n.a	2.77	5.71	(9.63)	(31.40)	(17.69)
De 1 a 3 años	4.6	n.a	2.34	5.27	(39.42)	(68.66)	(58.32)
De 3 a 5 años	5.1	n.a	0.75	1.87	(59.19)	(91.49)	(84.67)
Mayor a 5 años	6.0	n.a	(1.32)	(5.96)	(80.34)	(104.72)	(101.48)
Mayor a 15 años	6.5	n.a	(1.53)	(9.14)	(90.65)	(108.23)	(105.13)

Fuentes: Banco de la República. Cálculos con información de la Superintendencia Financiera de Colombia.

6. Inversiones

a. Inversiones Netas de los Establecimientos de Crédito 1/

(Miles de millones de pesos y porcentajes)

(Miles de millones de pesos)	Saldo a 16/08/2019	VARIACIONES									
		SEMANTAL		ÚLTIMAS 4 SEMANAS		ÚLTIMAS 13 SEMANAS		AÑO CORRIDO		ANUAL	
		ABS	%	ABS	%	ABS	%	ABS	%	ABS	%
A. Moneda Legal	101,613	1,269	1.3	2,420	2.4	6,723	7.1	9,794	10.7	11,524	12.8
B. Moneda Extranjera	36,859	261	0.7	1,047	2.9	1,356	3.8	3,954	12.0	7,624	26.1
C. TOTAL (A+B=C)	138,472	1,530	1.1	3,467	2.6	8,078	6.2	13,749	11.0	19,148	16.0
ITEM DE MEMORANDO											
Moneda Extranjera - En millones US\$ 2/	10,710	-109	-1.0	-589	-5.2	-4	0.0	585	5.8	1,043	10.8
TASA REPRESENTATIVA DE MERCADO	3,441	59	1.7	272	8.6	128	3.9	192	5.9	417	13.8

b. Inversiones de los Establecimientos de Crédito en ML 1/

(Miles de millones de pesos)	Saldo a 16/08/2019	VARIACIONES									
		SEMANTAL		ÚLTIMAS 4 SEMANAS		ÚLTIMAS 13 SEMANAS		AÑO CORRIDO		ANUAL	
		ABS	%	ABS	%	ABS	%	ABS	%	ABS	%
INVERSIONES NETAS	101,613	1,269	1.3	2,420	2.4	6,723	7.1	9,794	10.7	11,524	12.8
A. Establecimientos de crédito	101,613	1,269	1.3	2,420	2.4	6,723	7.1	9,794	10.7	11,524	12.8
Inversiones Brutas	101,730	1,269	1.3	2,420	2.4	6,730	7.1	9,817	10.7	11,546	12.8
a) Títulos de deuda:	73,242	1,182	1.6	1,848	2.6	5,399	8.0	6,905	10.4	5,072	7.4
Título de Tesorería - TES	57,948	1,264	2.2	2,072	3.7	5,346	10.2	6,726	13.1	4,704	8.8
Otros Títulos de deuda pública	4,875	11	0.2	130	2.7	121	2.6	81	1.7	163	3.5
Otros emisores Nacionales	10,396	-93	-0.9	-354	-3.3	-92	-0.9	74	0.7	181	1.8
Emisores Extranjeros	24	0	0.3	0	0.6	24	--	24	--	24	--
b) Instrumentos de patrimonio	4,570	15	0.3	10	0.2	214	4.9	898	24.5	555	13.8
c) Otras inversiones 2/	23,918	72	0.3	562	2.4	1,116	4.9	2,014	9.2	5,919	32.9
Deterioro	116	0	0.0	0	0.0	7	6.7	23	24.0	22	23.0

c. Inversiones de los Establecimientos de Crédito en ME 1/

(Miles de millones de pesos)	Saldo a 16/08/2019	VARIACIONES									
		SEMANTAL		ÚLTIMAS 4 SEMANAS		ÚLTIMAS 13 SEMANAS		AÑO CORRIDO		ANUAL	
		ABS	%	ABS	%	ABS	%	ABS	%	ABS	%
INVERSIONES NETAS	36,859	261	0.7	1,047	2.9	1,356	3.8	3,954	12.0	7,624	26.1
A. Establecimientos de crédito	36,859	261	0.7	1,047	2.9	1,356	3.8	3,954	12.0	7,624	26.1
Inversiones Brutas	36,859	261	0.7	1,047	2.9	1,356	3.8	3,954	12.0	7,624	26.1
a) Títulos de deuda:	2,168	-25	-1.1	39	1.9	-192	-8.1	933	75.6	1,276	143.1
Título de Tesorería - TES	247	7	2.9	30	13.9	-3	-1.3	83	51.1	13	5.5
Otros Títulos de deuda pública	261	0	0.1	37	16.3	-73	-21.8	-254	-49.3	-83	-24.1
Otros emisores Nacionales	136	2	1.6	23	20.1	-16	-10.7	36	36.1	-30	-18.3
Emisores Extranjeros	1,525	-34	-2.2	-50	-3.2	-100	-6.1	1,068	233.5	1,376	924.9
b) Instrumentos de patrimonio	77	-1	-1.8	-10	-11.6	-9	-10.7	5	6.4	-21	-21.3
c) Otras inversiones 2/	34,614	287	0.8	1,017	3.0	1,557	4.7	3,016	9.5	6,369	22.5
Deterioro	0	0	1.7	0	8.6	0	3.9	0	5.9	0	13.8

1/ No incluye FDN

2/ Incluye inversiones en subsidiarias y filiales, en asociadas, en negocios y operaciones conjuntas y en derechos fiduciarios. Incluye ajustes por reclasificación entre monedas nacional y extranjera.

Fuentes: Formato 281 de la Superintendencia Financiera de Colombia y cálculos Banco de la República.

8. Activos externos netos y el mercado cambiario

a. Reservas Internacionales

RESERVAS INTERNACIONALES ^{1/} (Millones de dólares)

Concepto	2018	2019		
	Acum Año dic 31	Acum Año jul 31	Acum Año** ago 23	Acum mes** ago 23
SALDO				
I. Reservas Internacionales Brutas *	48,401	52,372	52,979	
II. Pasivos de Corto Plazo	9	7	4	
III. Reservas Internacionales Netas (I-II) *	48,393	52,366	52,975	
VARIACION				
I. Reservas Internacionales Brutas	764	3,971	4,577	606
Pasivos de Corto Plazo	0	(2)	(5)	(3)
II. Reservas Internacionales Netas	764	3,973	4,582	609
Causaciones y Valuaciones	(429)	868	1,334	466
Pasivos con Residentes	(12)	(55)	(48)	7
Opciones call por ejercer	0	0	0	0
MEMO - ITEM				
Saldo Reservas internacionales brutas sin FLAR *	47,897	51,852	52,458	
Causaciones, Valuaciones y Provisiones (deterioro)	(437)	431	898	
Pasivos con Residentes	96	41	48	
Opciones call por ejercer	0	0	0	

* Para efectos de reporte al FMI se excluyen los aportes al Fondo Latinoamericano de Reservas FLAR del saldo de reservas internacionales, sin embargo, en la información contable del Banco de la República los aportes al FLAR continúan formando parte de los activos de reservas.

** Cifras provisionales.

1/ A partir del 4 de junio de 2019 los recursos en dólares del Gobierno en el Banco de la República se registran en cuentas diferentes a las de las reservas internacionales.

Fuente: Banco de la República

10. Mercados Financieros

a. Evolución durante la semana

Durante la semana la percepción del riesgo medida a través del VIX subió un 7,57%, pasando de 18,47 a 19,87¹. Por su parte, el crudo de referencia WTI bajó 1,69% durante la semana, al pasar de USD\$ 54,75 a 53,82, mientras que el Brent subió y cerró en USD\$ 58,93 (0,49%).

En Estados Unidos:

- Los índices PMI preliminares de agosto se deterioran frente a los registros de julio. El PMI compuesto, de servicios y fabricación registraron valores de 50.9, 50.9 y 49.9, respectivamente. El indicador de fabricación cayó a terreno de contracción (por debajo de 50) por primera vez desde septiembre de 2009. Los indicadores de servicios y fabricación estuvieron por debajo de su dato esperado de 52.8 y 50.5, respectivamente.
- Las ventas de viviendas nuevas cayeron más de lo previsto en julio, siendo el descenso mensual más grande desde julio de 2013 (Obs.: 635k; Esp.: 647k; Ant.: 646k). Sin embargo, las ventas de viviendas de segunda crecieron en línea con lo previsto en julio y alcanzaron su nivel más alto en cinco meses (Obs.: 2.5%; Esp.: 2.5%; Ant.: -1.7%).
- Las peticiones iniciales por subsidios de desempleo se redujeron con fuerza en la última semana (Obs.: 209k; Esp.: 216k; Ant.: 220k).
- El viernes se llevó a cabo el esperado discurso del presidente de la Fed, Jerome Powell, en el encuentro de banqueros centrales de Jackson Hole. Algunos reportes de noticias clasificaron el discurso de Powell como «dovish», lo que se reflejó en la valorización que presentaron los Treasuries y las acciones y el debilitamiento del dólar estadounidense después del discurso de Powell.

En Asia:

- En Japón, el preliminar del PMI de servicios registró en agosto una lectura de 53.4, en contraste con el dato anterior de 51.8, evidenciando un mejor desempeño del sector de servicios. El PMI de fabricación se mantuvo en terreno de contracción al situarse en 49.5 (Ant.: 49.4).
- En Japón, el IPC en julio mostro una variación de 0.5% (Esp.: 0.6%; Ant.: 0.7%). Por su parte, el IPC subyacente aumentó un 0.6% (Esp.: 0.6%; Ant.: 0.6%).
- En China, el gobierno tomó la decisión de aplicar nuevos aranceles como represalia a bienes estadounidenses valorados en USD75,000 m, con una tasa adicional de 10% a los gravámenes existentes.

En Europa:

- El IPC de la Eurozona de julio mostró una contracción mensual mayor a la esperada por el mercado, presionando a la baja la inflación anual (Obs.: 1.0%; Esp.: 1.1%; Ant.: 1.1%)
- El PMI compuesto zona euro registró un valor de 51.8 (Esp.: 51.2; Ant.: 51.5), el PMI servicios se ubicó en 53.4 (Esp.: 53.0; Ant.: 53.2) y el PMI de fabricación en 47.0 (Esp.: 46.2; Ant.: 46.5).
- En Alemania, PMI compuesto se ubicó en 51.4 (Esp.: 50.6; Ant.: 50.9), el PMI servicios en 54.4 (Esp.: 54.0; Ant.: 54.5), y el PMI de fabricación en 43.6 (Esp.: 43.0; Ant.: 43.2).

¹ Dato correspondiente al cierre del día viernes 23 de agosto

En América:

- En Argentina, S&P Global Ratings bajó sus calificaciones soberanas de largo plazo en moneda local y extranjera hasta B- desde B, con perspectiva negativa. Además, confirmó las calificaciones de corto plazo en moneda local y extranjera en B. Igualmente, Fitch Ratings bajó la calificación de la deuda de largo plazo en dos escalones de B a CCC.
- En Chile, el Banco Central informó que la economía registró un crecimiento de 1.9% durante el 2T19 en línea con el dato esperado (Ant.: 1.6%), acumulando en el primer semestre del año una expansión de 1.8%, esta es la cifra más baja desde 2017 y generó preocupación respecto a la probabilidad de que se materialicen las expectativas de una expansión de 3.2% este año.
- En Canadá, la tasa de inflación superó las expectativas, manteniéndose estable en julio en 2.0% debido a los menores costos de los servicios, incluidas las telecomunicaciones, que fueron compensados por los precios más altos de los bienes duraderos. (Esp.: 1.7%; Ant.: 2.0%)
- En México, la inflación interanual se desaceleró por séptima quincena consecutiva en la primera mitad de agosto. (Obs.: 3.29%, Esp.: 3.50%; Ant.: 3.72%).
- En Brasil, la inflación anual en agosto fue de 3,22%, menor a la esperada por los analistas. (Esp.: 3.32%; Ant.: 3.27%).
- En Perú, El Gobierno redujo su estimación de crecimiento económico para este y el próximo año de 4.2% a 3% y de 4.5% a 4%, respectivamente, debido al impacto de las tensiones comerciales entre EE.UU. y China y a una menor actividad productiva en el clave sector minero local.
- En Colombia, el Índice de Confianza al Consumidor registró en julio un valor de -5.1 (Esp.: -7.8; Ant.: -6.3), el de Confianza Industrial (ICI) de Fedesarrollo se ubicó en julio en 9.3%, lo que representa un incremento de 0.9% frente a junio de 2019 y un aumento de 4.2% relativo a julio de 2018 (Esp.: 9.3%) y el Índice de Confianza Comercial (ICCO) se ubicó en julio en 25.8%, lo que representa una reducción de 2% frente al mes pasado y una disminución de 3.7% respecto a julio de 2018 (Esp.: 27.8).

b. Tasas de interés de Bancos Centrales

	Tasa de interés vigente			
	Actual (a) 23 de agosto	Semana anterior 16 de agosto	4 sem atrás 23 de julio	Un año atrás
Estados Unidos	2 - 2,25	2 - 2,25	2,25 - 2,5	1,75 - 2
Zona Euro	0,00	0,00	0,00	0,00
Japón	-0,10	-0,10	-0,10	-0,10
Reino Unido	0,75	0,75	0,75	0,75
Canadá	1,75	1,75	1,75	1,50
Brasil	6,00	6,00	6,50	6,50
México	8,00	8,00	8,25	7,75
Colombia	4,25	4,25	4,25	4,25
Chile	2,50	2,50	2,50	2,50
Argentina*	74,98	74,97	59,01	45,00
Perú	2,50	2,50	2,75	2,75
Australia	1,00	1,00	1,00	1,50
Nueva Zelanda	1,00	1,00	1,50	1,75
Malasia	3,00	3,00	3,00	3,25
Sudáfrica	6,50	6,50	6,50	6,50
Turquía	19,75	19,75	24,00	17,75
India	5,40	5,40	5,75	6,50
Rusia	7,25	7,25	7,50	7,25
China	4,35	4,35	4,35	4,35
Suiza	-1,25 - -0,25	-1,25 - -0,25	-0,25 - -0,25	-1,25 - -0,25
Indonesia* ↓	5,50	5,75	5,75	3,18
Noruega	1,25	1,25	1,25	0,50

*El BCRA anunció el 28/09/2018 que el crecimiento de la base monetaria será nulo hasta junio del 2019. Por tanto, esta tasa es calculada diariamente como el promedio de las tasas negociadas de las LELIQ con las entidades financieras.

c. Inflación observada y expectativas de inflación

	Tasa actual y meta de inflación 23 de agosto			Encuesta de expectativas de inflación anual a diciembre del 2019			
	Inflación (b)	Tasa de interés real [(1+a)/(1+b)]-1	Meta de Inflación 2019	BLOOMBERG		BANCOS CENTRALES	
				Fecha de la encuesta	Resultado	Fecha realización de la encuesta	Resultado
Estados Unidos (jul)	1,8	0,44	2,00	23/08/2019	1,80	-	-
Zona Euro (jul)	1	-0,99	2,00	23/08/2019	1,30	jul-19	1,30
Japón (jul) ↓	0,5	-0,60	2,00	23/08/2019	0,70	-	-
Reino Unido (jul)	2,1	-1,32	2,00	23/08/2019	1,90	may-19	3,10
Canadá (jul) =	2	-0,25	1,00 - 3,00	23/08/2019	1,90	-	-
Brasil (jul)	3,22	2,69	2,75 - 5,75	23/08/2019	3,85	ago-19	3,65
México (jul)	3,78	4,07	3,00	23/08/2019	3,90	jul-19	3,62
Colombia (jul)	3,79	0,44	2,00 - 4,00	23/08/2019	3,30	ago-19	3,72
Chile (jun)	2,7	-0,19	2,00 - 4,00	23/08/2019	2,30	ago-19	2,80
Argentina (jul)	54,4	13,33	12,00 - 17,00	23/08/2019	49,30	jul-19	40,00
Perú (jul)	2,11	0,38	1,00 - 3,00	23/08/2019	2,30	jul-19	2,20
Australia (jun)	1,6	-0,59	2,00 - 3,00	23/08/2019	1,60	jun-19	3,30
Nueva Zelanda (jun)	1,7	-0,69	1,00 - 3,00	23/08/2019	1,60	jun-19	1,97
Malasia (jul)	1,4	1,58	-	23/08/2019	0,90	-	-
Sudáfrica (jul) ↓	4	2,40	3,00 - 6,00	23/08/2019	4,40	jun-19	4,80
Turquía (jul)	16,65	2,66	3,00 - 7,00	23/08/2019	16,50	ago-19	14,35
India (jul)	3,15	2,18	2,00 - 6,00	-	-	-	-
Rusia (jul)	4,6	2,53	4,00	23/08/2019	4,80	-	-
China (jul)	2,8	1,51	3,00	23/08/2019	2,40	-	-
Irlanda (jul)	0,5	-0,50	2,00	23/08/2019	1,00	-	-
Portugal (jul)	-0,315	0,32	2,00	-	-	-	-
Grecia (jul)	0	0,00	2,00	-	-	-	-
Suiza (jul)	0,3	-0,55	2,00	-	-	-	-
Indonesia (jul)	3,32	2,11	2,50 - 4,50	23/08/2019	3,20	jul-19	3,21
Noruega (jul)	1,9	-0,64	2,00	23/08/2019	2,30	-	-

d. Tasas de los mercados monetarios internacionales

	Plazo	Tasa actual (a) 23 de agosto	Semana anterior (b) 16 de agosto	4 sem atrás	31 de Diciembre de 2018	Un año atrás	Variación p.b. última semana (a-b)
FEDERAL FUND	1 Día	2,12	2,13	2,40	2,40	1,92	-1,0
LIBOR	1Día	2,09	2,10	2,35	2,38	1,92	-1,0
LIBOR	1 Semana	2,13	2,12	2,35	2,41	1,96	1,8
LIBOR	1 Mes	2,14	2,17	2,26	2,50	2,06	-3,3
LIBOR	3 Meses	2,14	2,14	2,27	2,81	2,31	0,9
EUR LIBOR	1 Día	-0,47	-0,47	-0,47	-0,47	-0,44	0,0
EUR LIBOR	1 Semana	-0,46	-0,46	-0,47	-0,44	-0,42	0,0
EUR LIBOR	1 Mes	-0,45	-0,43	-0,44	-0,41	-0,39	-1,8
EUR LIBOR	3 Meses	-0,45	-0,44	-0,42	-0,36	-0,36	-0,6

Fuente: Bloomberg

Federal fund rate: Tasa interbancaria overnight a la cual los bancos miembros de sistema de la Reserva Federal de los Estados Unidos se prestan el exceso de reservas sin exigir garantía como contrapartida.

Libor: Tasa de interés interbancaria que se aplica en el mercado de capitales de Londres. Esta tasa se construye a partir de las cotizaciones (punta de oferta) que presentan los bancos con mejor calidad crediticia a las 11:00 a.m. hora en Londres, para los diferentes plazos. En el documento se presenta la tasa de referencia para transacciones en dólares. EUR libor: Tasa de interés interbancaria para las transacciones en Euros que se aplica en el mercado de capitales de Londres. Esta tasa se construye a partir de las cotizaciones (punta de oferta) que presentan los bancos con mejor calidad crediticia a las 11:00 a.m. hora en Londres, para los diferentes plazos.

e. Bonos del tesoro americano

BONOS DEL TESORO AMERICANO ^{1/}	Tasa actual (a) 23 de agosto	Semana anterior (b) 16 de agosto	4 sem atrás	31 de Diciembre de 2018	Un año atrás	Variación p.b. última semana (a-b)
0,25	1,95	1,86	2,09	2,35	2,07	9,49
0,5	1,87	1,85	2,08	2,56	2,23	1,60
2	1,53	1,48	1,82	2,49	2,62	5,6
5	1,42	1,42	1,82	2,51	2,72	0,0
10	1,54	1,56	2,04	2,69	2,83	-1,9
30	2,03	2,04	2,57	3,02	2,98	-1,0

^{1/} Bonos genéricos de Bloomberg

Fuente: Bloomberg

f. Spread de deuda soberana*

EMBI (Emerging Market Bond Index) ^{1/}	Spread actual (a) 23 de agosto	Semana anterior (b) 16 de agosto	4 sem atrás 23 de julio	31 de Diciembre de 2018	Un año atrás	Variación última semana (a-b)	Variación porcentual última semana (a/b)-1
Plus soberanos	450	442	396	445	419	8	1,8%
Colombia	190	189	170	228	181	1	0,5%
Argentina	1808	1658	812	815	696	150	9,0%
Brasil	241	241	207	273	326	0	0,0%
México	355	349	328	354	280	6	1,7%
Perú	127	128	117	168	153	-1	-0,8%
Venezuela	12113	12423	13176	7014	5845	-310	-2,5%
Turquía	534	511	449	423	503	23	4,5%
Sudáfrica	313	313	255	318	284	0	0,0%

^{1/} Bonos genéricos de Bloomberg

Fuente: Bloomberg

EMBI plus: Emerging Markets Bond Index – Embi + – es un índice creado por JP Morgan que mide los retornos totales de los instrumentos de deuda externa de los países emergentes, incluyendo bonos Brady en dólares y en otras monedas, préstamos, Eurobonos e instrumentos de deuda local denominados en dólares. Este indicador está concentrado en instrumentos de las tres principales economías de Latinoamérica (Brasil, México y Argentina) con una ponderación de 68%, dejando el resto para los otros países Latinoamericanos. Para el desarrollo de este informe, se considera el spread de dicho portafolio EMBI, sobre la curva cero cupón de los treasuries. EMBI plus país: Emerging Markets Bond Index (Embi +) calculado bajos los mismos criterios del EMBI PLUS considerando únicamente los títulos del respectivo país. Para el desarrollo de este informe, se considera el spread de dicho portafolio EMBI, sobre la curva cero cupón de los treasuries

*A partir del 01/10/2018 los tickers de Bloomberg de Colombia, México, Brasil, Argentina y Perú corresponden a ELI GCOL index, ELI GMXN index y ELI GBRL index, ELI GARL index y ELI GPER index, respectivamente

g. TED (Libor 3 Meses – T-bills 3 Meses)

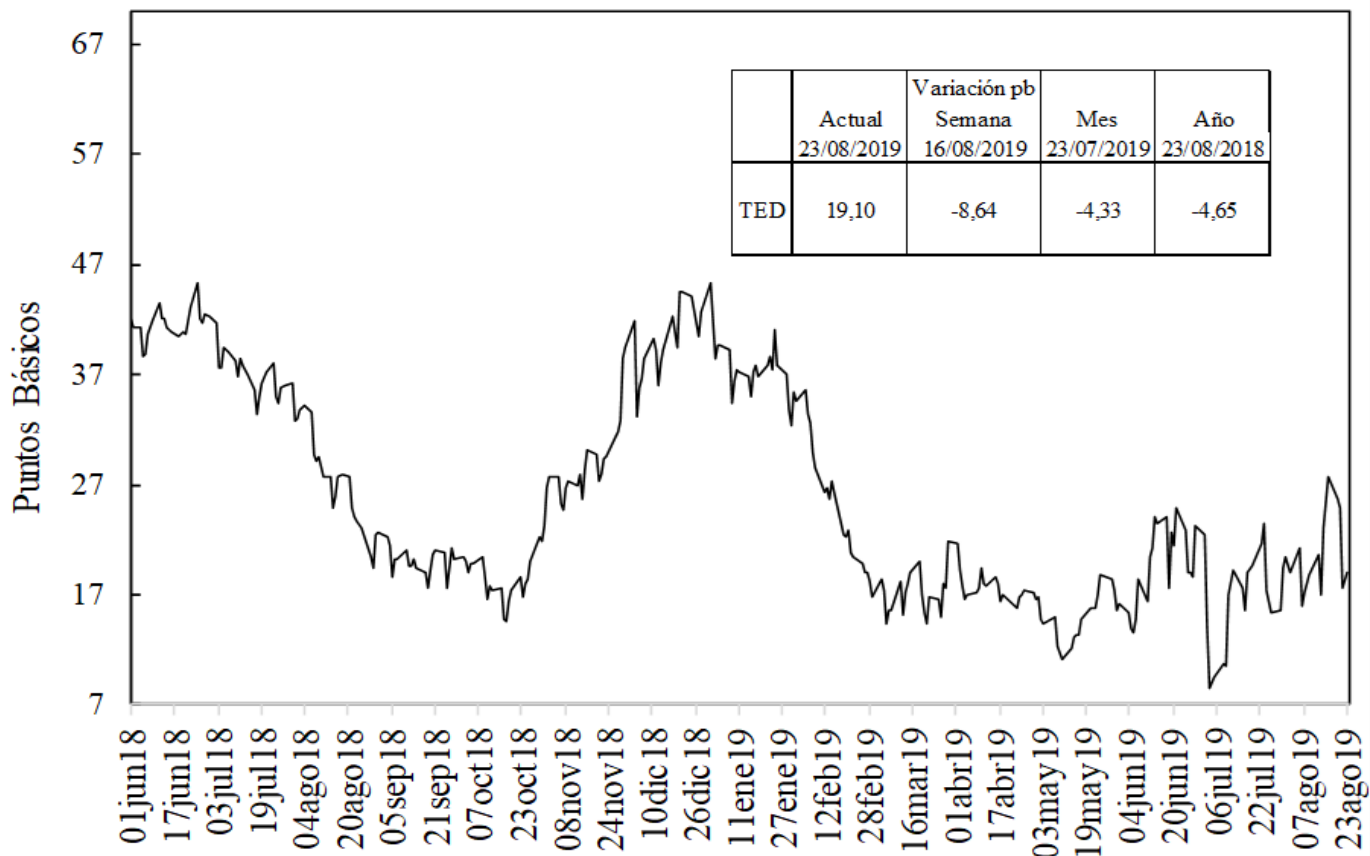

Fuente: Bloomberg, DODM

h. Embi plus, embi Colombia, CDS, coeficientes de aversión al riesgo y yankees*

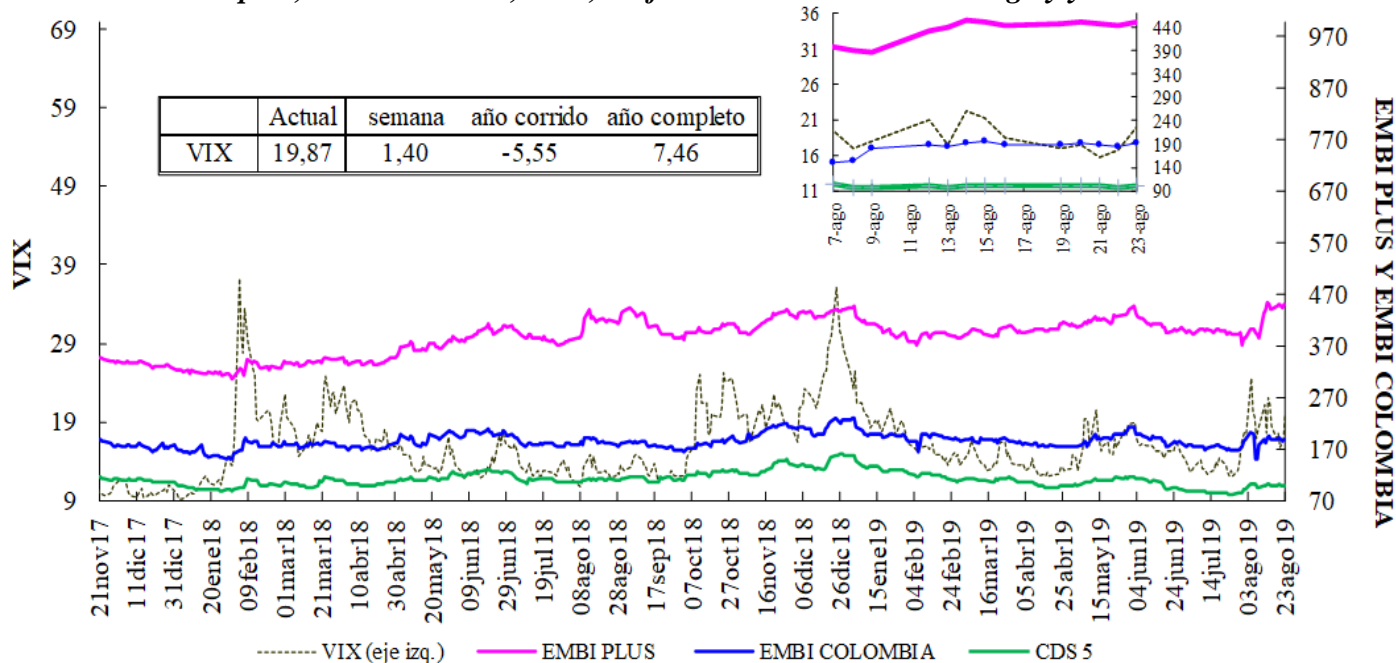

VIX: Índice de volatilidad del "Chicago Board Options Exchange SPX", que refleja la volatilidad implícita en las opciones sobre las acciones que componen el S&P 500. Se utiliza como un indicador que mide la aversión al riesgo de los inversionista

*El ticker del EMBI de Colombia en Bloomberg corresponde a ELI GCOL index

EMBI-CDS 1-CDS 10-CDS 5

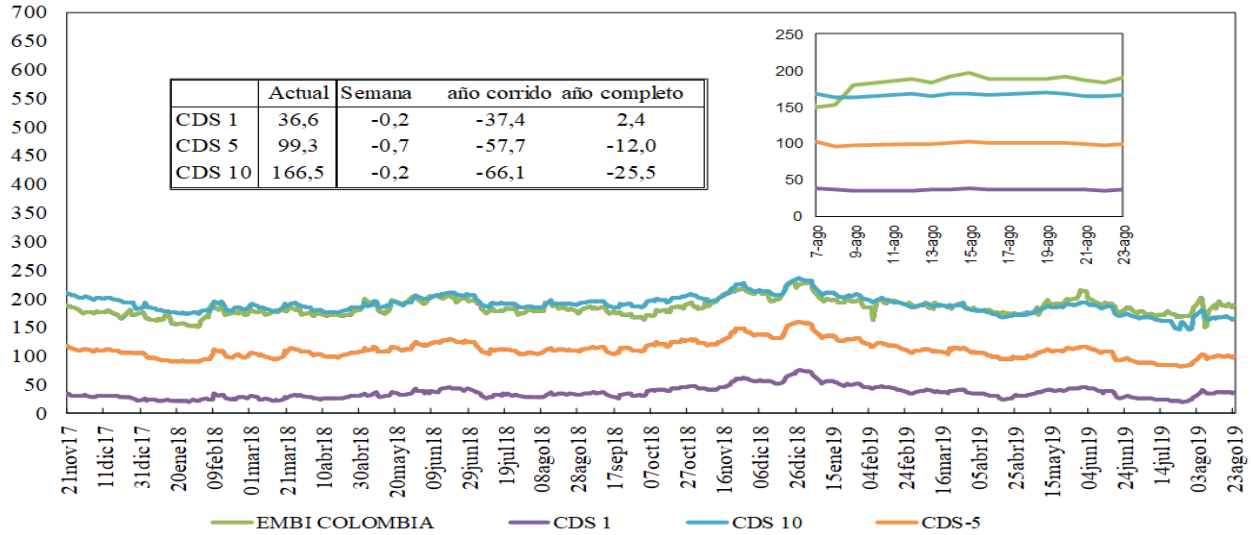

Credit Default Swap América Latina-5 años

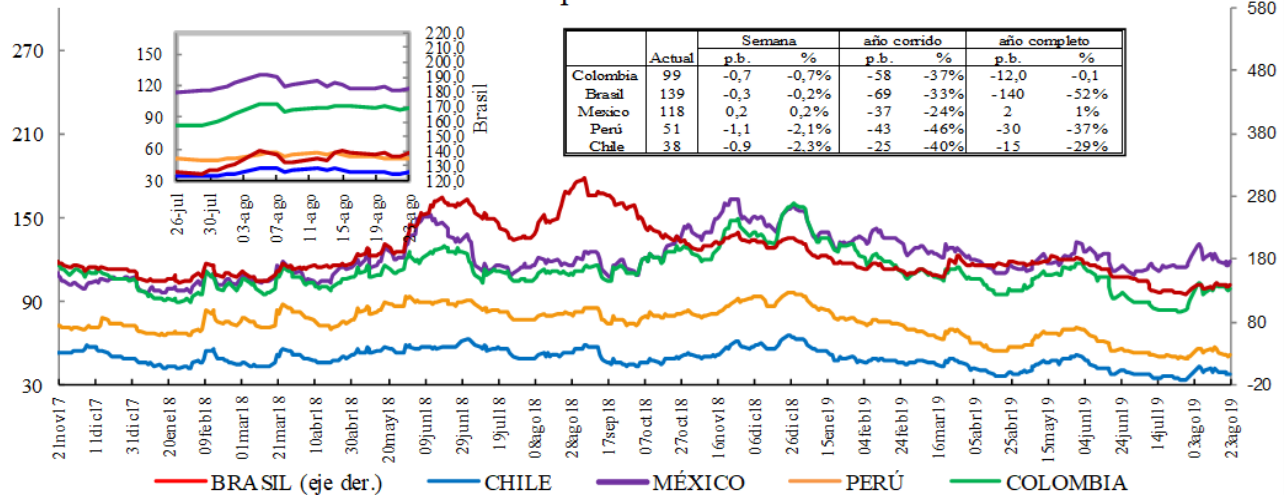

*En la gráfica que muestra el zoom, el eje de la derecha corresponde al eje de Brasil.

Credit Default Swap otros países - 5 años

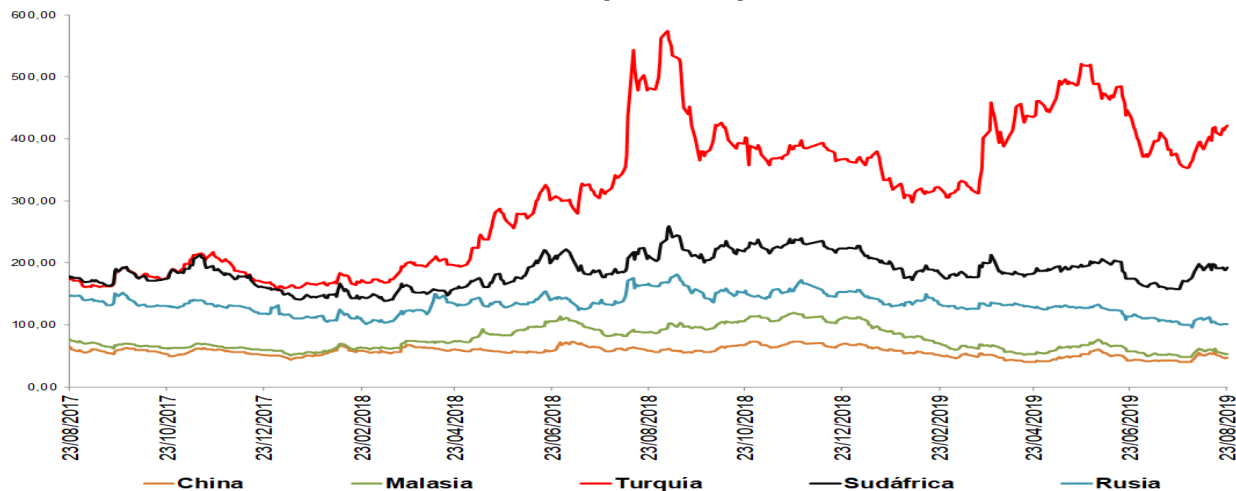

*El ticker del EMBI de Colombia en Bloomberg corresponde a ELI GCOL index.

Un Credit Default Swap (CDS) es un instrumento financiero por medio del cual se negocia el riesgo crediticio de un bono. El tenedor paga una prima (puntos básicos sobre el valor nominal del bono) a la entidad que ofrece el CDS a cambio de que esta responda por valor nominal en caso que el emisor haga default. La valoración de un CDS se hace en puntos básicos sobre el valor nominal del bono y tiene una relación directa con el nivel de aversión al riesgo de los inversionistas. Es decir, entre más alta sea la probabilidad de default mayor será el valor del CDS y viceversa.

i. Índices Accionarios

País	Índices accionarios	Nivel actual 23 de agosto	Diferencia			
			Semanal 16 de agosto	4 sem atrás 23 de julio	31 de Diciembre de 2018	Un año atrás
EE UU	DOW JONES	25.629	-0,99%	-6,0%	9,9%	-0,1%
EE UU	S&P500	2.847	-1,44%	-5,7%	13,6%	-0,3%
EE UU	NASDAQ	7.752	-1,83%	-6,8%	16,8%	-1,6%
Zona Euro	Euro Stoxx 50	3.334	0,16%	-5,6%	11,1%	-2,5%
Alemania	DAX	11.612	0,42%	-7,3%	10,0%	-6,1%
Argentina	MERVAL	26.586	-12,57%	-33,2%	-12,2%	0,2%
México	MEXBOL	39.862	1,33%	-3,2%	-4,3%	-19,9%
Brasil (Sao Paulo)	IBOV	97.667	-2,14%	-6,2%	11,1%	29,1%
Chile	IPSA	4.649	-3,12%	-6,5%	-8,9%	-11,8%
Venezuela	IBVC	45.196	2,80%	81,8%	2715,5%	-90,1%
Perú	IGBVL	18.807	-0,57%	-9,4%	-2,8%	-3,4%
Colombia	COLCAP	1.505	-2,43%	-5,5%	13,5%	-1,9%
Japón	NKY	20.711	1,43%	-4,6%	3,5%	-7,6%
China	SHANGAI SE	2.897	2,61%	-0,9%	16,2%	6,3%

Fuente: Bloomberg.

j. Comportamiento de tasas de cambio

i) Depreciación de las principales monedas frente al Dólar Americano

TASAS DE CAMBIO Frente al dólar	Tasa Indirecta 23 de agosto	Tasa Directa 23 de agosto	Depreciación de las diferentes monedas frente al Dólar					
			Semanal 16 de agosto	4 semanas atrás	31 de Diciembre de 2018	Un año atrás	Dos años atrás	Tres años atrás
Euro	1,1144	0,90	-0,48%	0,0%	2,9%	3,6%	5,9%	1,4%
Libra	1,2266	0,82	-0,95%	1,8%	4,0%	4,4%	4,4%	7,6%
AUD	0,6757	1,48	0,33%	3,3%	4,3%	7,3%	17,0%	12,7%
NZD	0,6405	1,56	0,37%	4,7%	4,9%	3,6%	12,8%	13,8%
CAD	0,7528	1,33	0,11%	1,1%	-2,6%	1,5%	5,8%	2,9%
Yen	0,0095	105,39	-0,94%	-2,6%	-3,9%	-5,3%	-3,4%	5,1%
NOK	0,1119	8,9	-0,80%	3,4%	3,4%	6,5%	13,5%	8,8%

Fuente: Bloomberg

ii) Depreciación de monedas de países emergentes frente al Dólar Americano (tasas de cierre)

TASA DE CAMBIO Países Emergentes	Tasa actual 23 de agosto	Depreciación de las diferentes monedas frente al Dólar					
		Semanal 16 de agosto	4 sem atrás 23 de julio	31 de Diciembre de 2018	Un año atrás	Dos años atrás	Tres años atrás
Colombia	3.401,53	-1,16%	6,5%	4,7%	14,1%	13,9%	16,9%
Argentina	55,15	0,63%	28,6%	46,4%	81,1%	219,9%	271,7%
Brasil	4,12	2,93%	9,3%	6,2%	0,2%	31,2%	27,5%
Venezuela*	15.863,85	12,88%	#N/A	2716,4%	26354,2%	NA	NA
Perú	3,38	-0,09%	2,5%	0,2%	2,2%	4,2%	0,4%
México	19,92	1,33%	4,5%	1,4%	4,8%	12,6%	7,3%
Chile	718,39	1,38%	4,1%	3,8%	7,6%	12,1%	7,0%
Turquía	5,76	3,22%	0,9%	8,9%	-5,9%	65,5%	95,0%
India	71,67	0,72%	3,9%	2,7%	2,2%	11,8%	6,9%
Sudáfrica	15,25	-0,37%	9,9%	6,3%	5,9%	15,8%	8,9%
Malasia	4,19	0,31%	1,8%	1,4%	2,1%	-2,1%	4,1%

* Venezuela: Con el cambio de denominación de Bolívar Fuerte a Bolívar Soberano, cambió la metodología para el cálculo de la Tasa de Cambio, por tal motivo no es posible realizar el cálculo de la depreciación dos y tres años atrás.

Fuente: Bloomberg, SET FX –Tasa promedio.

iii) Depreciación del Peso frente a otras monedas

TASAS DE CAMBIO Peso frente a otras monedas	Tasa actual 23 de agosto	Depreciación del Peso frente a las diferentes monedas					
		Semanal 16 de agosto	4 sem atrás 23 de julio	31 de Diciembre de 2018	Un año atrás	Dos años atrás	Tres años atrás
COP/Euro	3790,67	-0,68%	6,5%	1,7%	10,2%	7,5%	15,3%
COP/Libra	4172,32	-0,21%	4,6%	0,7%	9,2%	9,1%	8,7%
COP/Yen	32,28	-1,16%	9,3%	8,9%	20,5%	17,8%	11,2%
COP/Sol Peruano	1007,52	-1,07%	3,9%	4,4%	11,6%	9,3%	16,4%
COP/Peso Chileno	4,73	-2,51%	2,3%	0,8%	6,1%	1,6%	9,3%
COP/Real Brasileiro	824,95	-3,97%	-2,5%	-1,5%	13,9%	-13,2%	-8,3%
COP/Peso Mexicano	170,74	-2,46%	1,9%	3,2%	8,9%	1,1%	9,0%

Fuente: Bloomberg, cálculos DODM.

k. Precios internacionales de las materias primas

Materias primas Principales productos Balanza comercial	Materias Primas Producto	Nivel actual Dólares 23 de agosto	Diferencia				
			Semanal 16 de agosto	Frente a 31 de julio	4 semanas atrás	31 de Diciembre de 2018	Un año atrás
Índice General	CRB INDEX	168,6	-1,1%	-5,55%	-5,39%	-0,70%	-11,49%
Exportaciones	Café	0,9	-0,3%	-7,07%	-8,32%	-9,08%	-4,73%
Exportaciones	Azúcar	12,4	-1,3%	-2,44%	-3,21%	-1,98%	11,43%
Exportaciones	Petróleo WTI	54,2	-1,3%	-7,53%	-3,06%	19,29%	-20,14%
Exportaciones	Carbón	54,9	-1,8%	-5,18%	-5,51%	-36,68%	-43,37%
Exportaciones	Oro	1527,0	0,9%	8,01%	7,09%	19,06%	28,80%
Exportaciones	Níquel	15755,0	-2,1%	9,71%	8,84%	48,70%	19,90%
Exportaciones	Aceite de Palma	590,0	0,0%	-0,84%	-0,84%	-15,71%	-37,23%
Importaciones	Trigo	4,8	0,8%	-3,04%	-5,53%	-5,91%	-7,54%
Importaciones	Maíz	3,4	-3,7%	-12,11%	-17,63%	-0,29%	7,91%
Importaciones	Cacao	2185,3	1,0%	-6,23%	-9,95%	-7,61%	-4,38%
Importaciones	Algodón	0,6	-2,7%	-5,72%	-6,74%	-18,93%	-29,59%
Importaciones	Soya	8,3	-2,7%	-3,69%	-5,55%	-2,25%	1,66%
Otros	Plata	17,4	1,8%	7,15%	4,97%	12,44%	20,13%
Otros	Cobre	5675,0	-0,6%	-4,24%	-5,10%	-4,86%	-3,98%
Otros	Aluminio	1746,0	-0,5%	-1,72%	-2,76%	-6,61%	-13,63%
Otros	Ganado	110,0	1,2%	-5,98%	-6,12%	-10,31%	1,12%
Otros	Petróleo Brent	59,34	1,2%	-8,78%	-6,08%	10,30%	-20,59%

Fuente: Bloomberg

Precio del petróleo: precio del futuro más cercano a vencer de un barril de petróleo crudo (en dólares).

Precio del carbón: precio de contado FOB de una tonelada de carbón en el New York mercantile exchange (en dólares).

Precio del café: precio de una libra de café colombiano cotizado en la bolsa de New York (en dólares).

Precio del algodón: corresponde a un descuento sobre el contrato de futuros más activamente transado en New York.

Precio del oro: precio de contado de una onza de oro (en dólares).

Precio del trigo: precio de contado de un saco de trigo rojo suave de invierno en Chicago (en dólares).

Precio del sorgo: precio de contado de un saco de sorgo (100 libras americanas) publicado por el Departamento de Agricultura de estados Unidos (en dólares).

Precio de la plata: precio de contado de una onza de plata (en dólares).

Precio del cobre: precio de contado de una tonelada métrica de cobre según London Metal Exchange (en dólares).

Precio del aluminio: precio de contado de una tonelada métrica de aluminio según London Metal Exchange (en dólares).

Precio del níquel: precio de contado de una tonelada métrica de níquel según London Metal Exchange (en dólares).

Aceite de palma: promedio ponderado del precio diario de una tonelada métrica de aceite de palma, para este promedio, si el mes corriente es enero, el precio en este mes será el precio de contado y el precio de los meses siguientes (febrero, marzo y abril) será el precio de los respectivos contratos. Estos son los precios del mercado de Malasia según el Malaysian Palm Oil Borrad (en dólares).

Precio del maíz: precio de contado de un saco de maíz amarillo en Chicago (en dólares).

Precio del azúcar: precio global de contado de una libra de azúcar (Fuente: International Sugar Organization-en centavos de dólar)

Precio del cacao: precio diario calculado como el promedio de los tres futuros de cocoa más cercanos transado en Londres y New York.

Precio del ganado: precio de contado del ganado vivo en el mercado de Estados Unidos (en dólares).

Precio de la Soya: precio de contado de un Bushel de soya amarilla en Chicago (en dólares)

Precio del arroz: precio de contado de un saco de arroz tailandés en Chicago (en dólares)

i) *Gráficos precios Internacionales de materias primas*

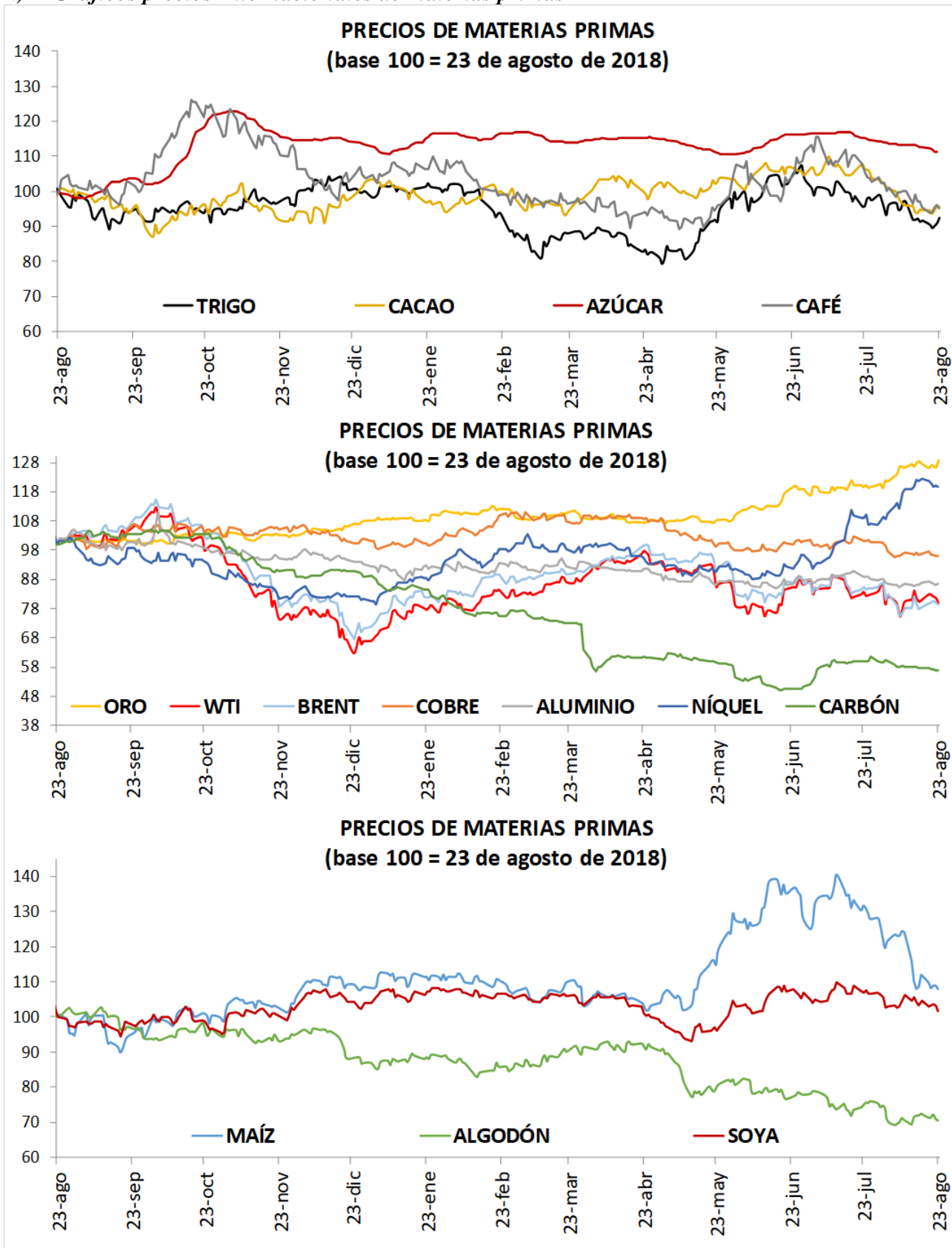

I. Resumen de los mercados de países desarrollados

Mercado De Renta Fija: Bonos Del Tesoro Americano

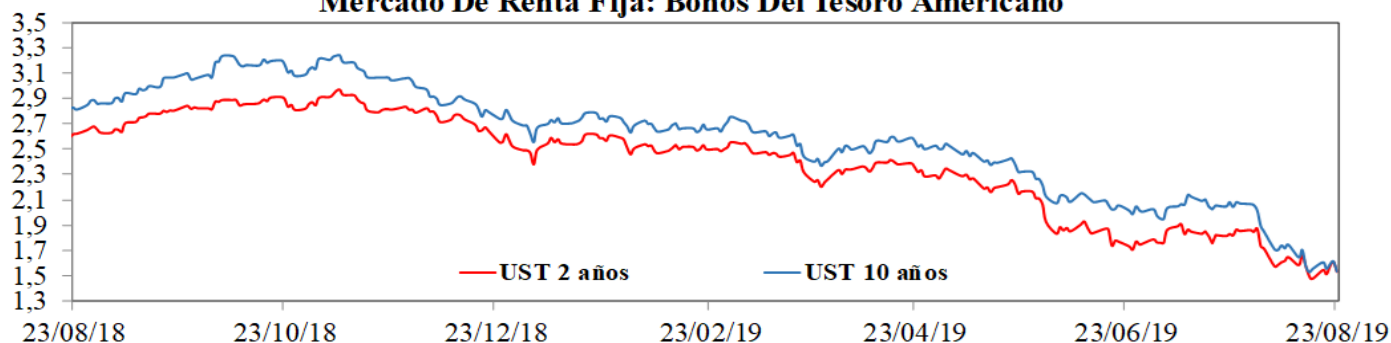

Mercado De Renta Variable: MXWO Index

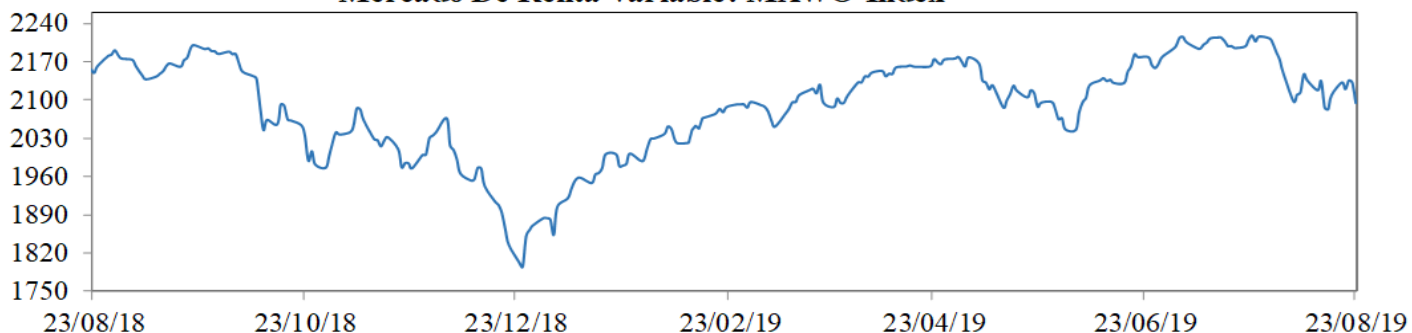

Cotización Del Dólar Frente A Sus Principales Socios Comerciales: DXY Index

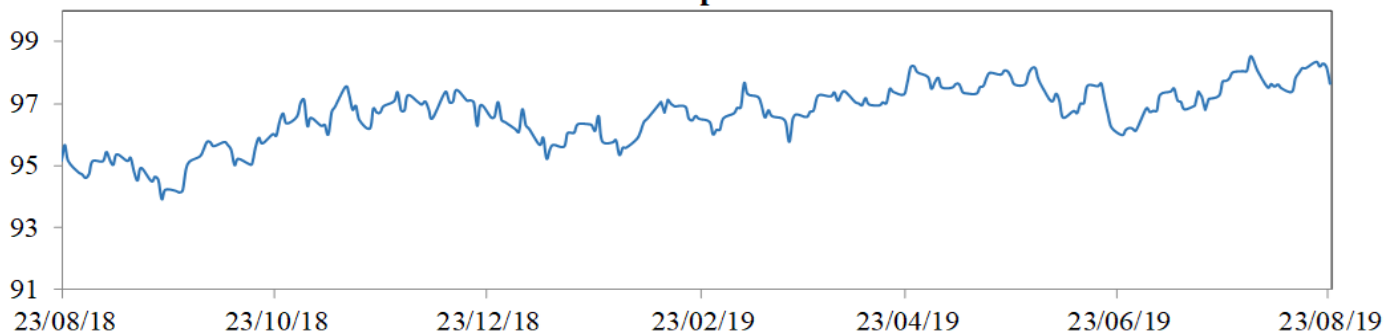

Cotización Principales Materias Primas

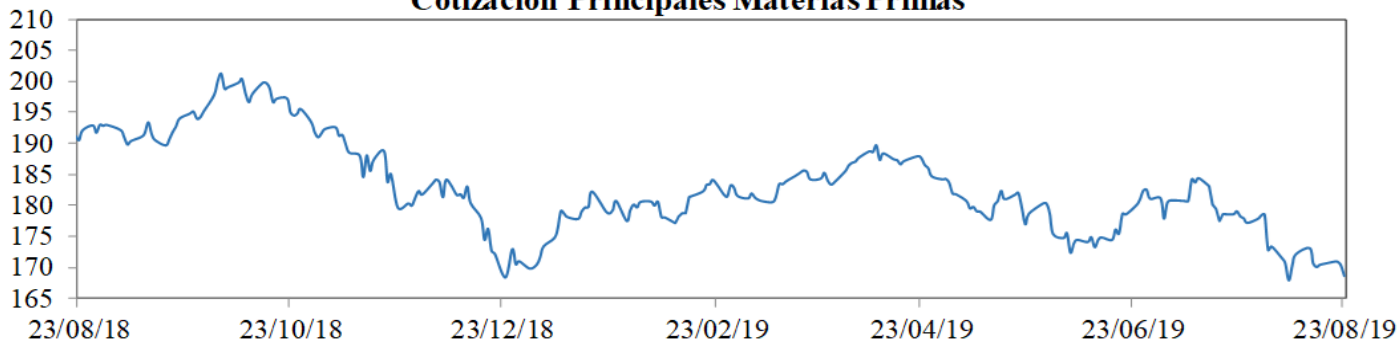

MXWO index: Índice de capitalización que mide el rendimiento de las acciones de compañías de países desarrollados. Este índice se deriva del MSCI de Morgan Stanley, el cual se conoce como el MSCI WORLD. La base del índice MXWO es el 31 de diciembre de 1969.

DXY index: Es un promedio ponderado del valor del dólar contra las monedas de un grupo de países que son los principales socios comerciales de Estados Unidos, entre los cuales se encuentran las siguientes monedas: El euro, el yen japonés, la libra esterlina, el dólar canadiense, la corona sueca y el franco suizo.

CRB index: Es un promedio aritmético de precios de futuros de una canasta de materias primas, entre los cuales se encuentra oro, plata, textiles, ganado vivo, café, azúcar, entre otros. La base del índice CRB es el 4 de noviembre de 1956 con un valor de 107.92.

Fuente: Bloomberg

m. Resumen de los mercados de países emergentes

Mercado De Renta Fija: EMBI Plus

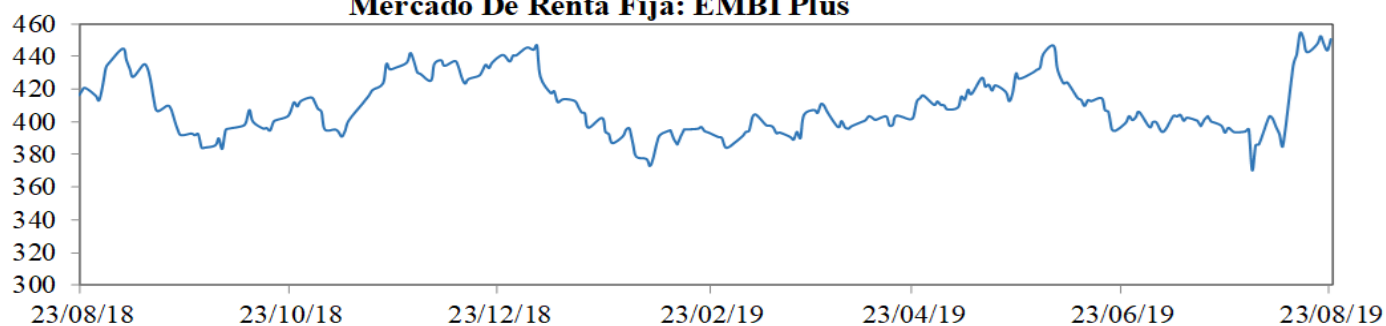

Mercado De Renta Variable: MXLA Index

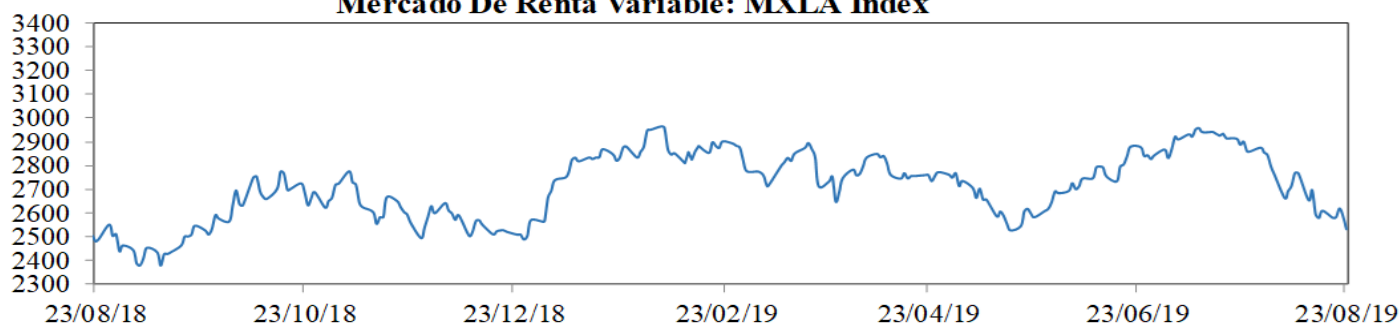

Cotización Del Dólar Frente a Monedas Latinoamericanas: 1/LACI Index

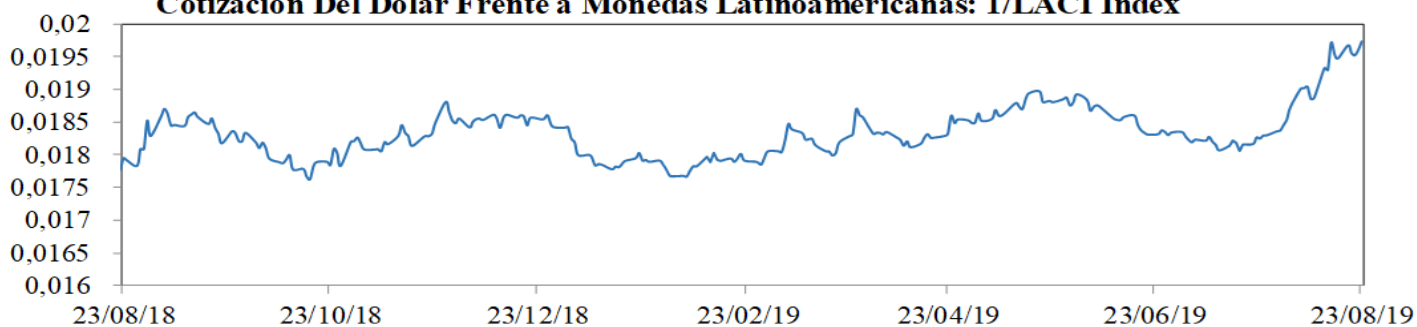

Precio Del Petróleo: WTI Index (Usd/Barril)

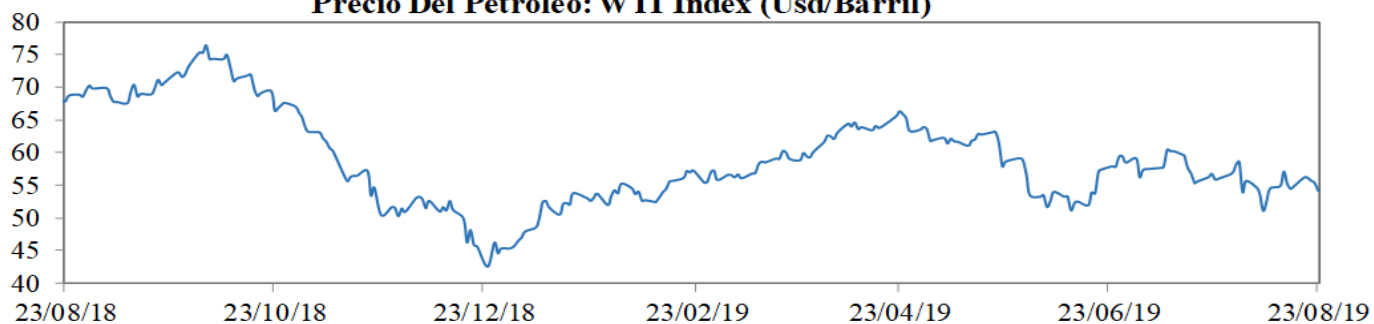

EMBI plus: Emerging Markets Bond Index, es un índice creado por JP Morgan que mide los retornos totales de los instrumentos de deuda externa de los países emergentes, incluyendo bonos Bradys en dólares y otras monedas, préstamos, Eurobonos e instrumentos de deuda local denominados en dólares. Este indicador está concentrado en instrumentos de las tres principales economías de Latinoamérica (Brasil, México y Argentina) con una ponderación de 68%, dejando el resto para los otros países Latinoamericanos. Para el desarrollo de este informe, se considera el *spread* de dicho portafolio EMBI, sobre la curva cero cupón de los *trasuryes*. La base del EMBI PLUS es el 27 de agosto de 2002 con un valor de 878.

MXLA index: Índice de capitalización que mide el rendimiento de las acciones de compañías de países de América Latina. Este índice se deriva del MSCI de Morgan Stanley, el cual se conoce como el MSCI EM Latin América. La base del índice MXLA es el 31 de diciembre de 1987.

LACI index: índice creado por JP Morgan que mide el comportamiento de las monedas de países de América Latina. El índice corresponde a un promedio ponderado por liquidez y operación de la tasa spot de las 6 monedas de los países más importantes de esta región (ARS, BRL, CLP, COP, MXN, PEN). El índice LACI empieza desde el 18 de noviembre de 1992 con un valor de 1706.52.

Fuente: Bloomberg

11. Mercado cambiario y de derivados²

a. Tasas y montos del mercado cambiario

2019	23-jul	2-ago	9-ago	16-ago	23-ago	Variación semanal	Variación 4 semanas
Tasa promedio	3.188,12	3.366,95	3.385,34	3.441,41	3.401,53	-39,88	213,41
Depreciación año completo	10,00%	15,91%	15,97%	13,98%	14,09%	-1,16%	6,69%
Depreciación año corrido	-1,90%	3,61%	4,17%	5,90%	4,67%		

Fuente: Tasa de Cambio promedio SET-FX

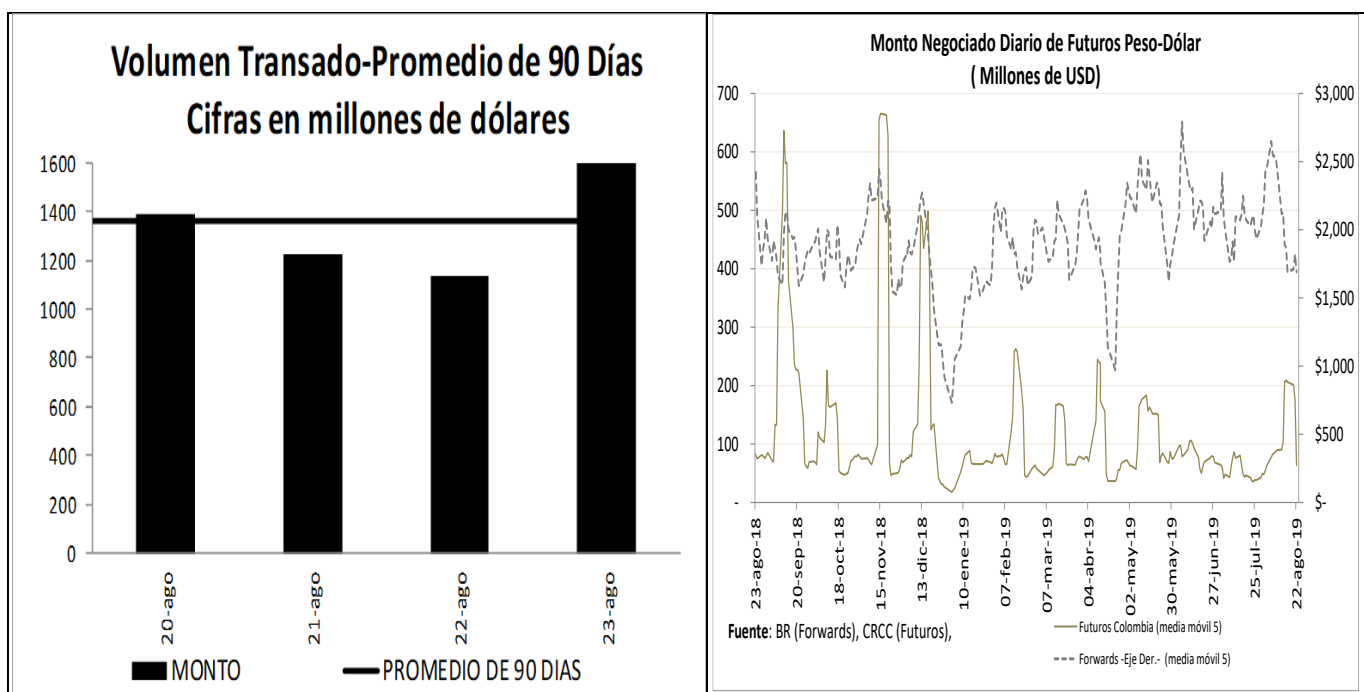

² Los Anexos 4 y 5 detallan información sobre el mercado cambiario y forward.

c. Pips, devaluaciones implícitas y tasas domésticas implícitas

Diferencial de Tasas AGO20 - AGO22						
	Monto promedio 3 meses*	Monto*	Dev. Implícita Ponderada		Devaluación Teórica	
			Semana Actual	Semana anterior	Semana Actual	Semana anterior
1 semana	1,718	1,716.61	2.45%	2.24%	2.07%	2.06%
1 mes	3,149	3,239.78	2.51%	2.66%	2.03%	1.99%
2 meses	580	591.34	2.53%	2.50%	2.02%	2.00%
3 meses	320	326.56	2.48%	2.50%	2.05%	2.02%
6 meses	329	345.47	2.65%	2.43%	2.15%	2.13%
1 año	211	214.35	2.57%	2.44%	2.16%	2.10%

Fuente: Operaciones reportadas por los IMC al Banco de la República

*Cifras en US\$ millones

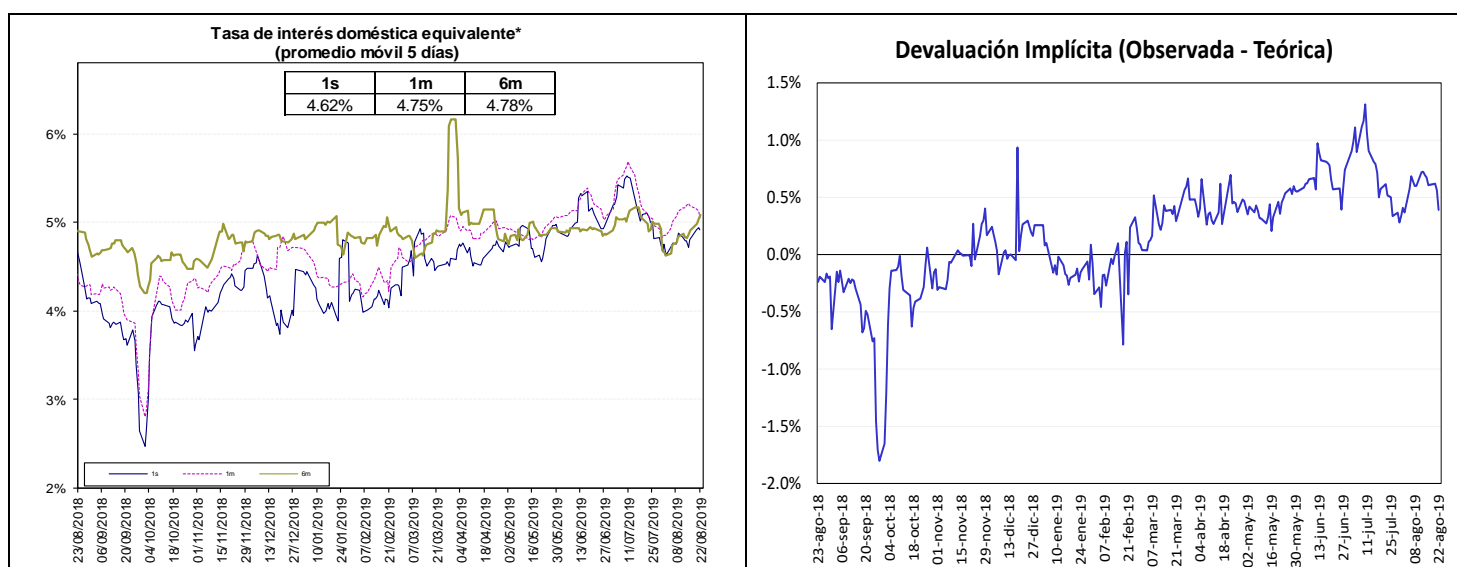

Fuente: Bloomberg y Banco de la República, cálculos DODM.

La tasa de interés doméstica equivalente es obtenida de la relación de equilibrio que debe existir entre la misma, la tasa de interés externa y la devaluación implícita en los contratos a futuro de peso dólar para que no existan oportunidades de arbitraje. La fórmula para el cálculo es $(1 + i) = (F/S) (1 + i^*)$, en donde i es la tasa de interés doméstica, F es el promedio ponderado de los precios en los contratos a futuro para el plazo (forwards), S es el precio del dólar en el mercado de contado, e i^* es la tasa de interés externa al plazo especificado (LIBOR).

e. *Inversiones de los Fondos de Pensiones Obligatorias en renta variable*³

**Evolución del Portafolio Fondos de Pensiones obligatorias
(% del fondo)**

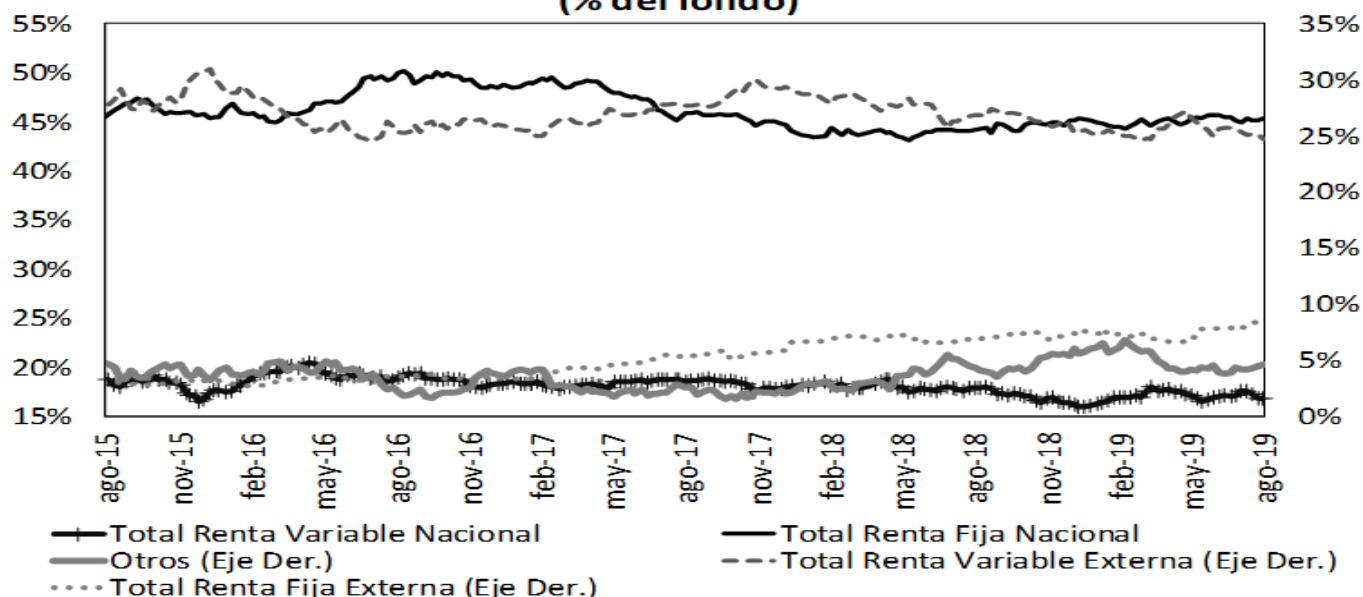

Fuente: Superintendencia Financiera de Colombia. Datos al 9 de agosto de 2019.

	Evolución de las inversiones de los Fondos de Pensiones Obligatorias en Renta Variable Local (\$Billones) *					
	2-ago			9-ago		
	Renta Variable Local	Total portafolio	% del portafolio	Renta Variable Local	Total portafolio	% del portafolio
Conservador	1,74	25,09	6,95%	1,74	25,06	6,95%
Mayor Riesgo	2,63	9,04	29,10%	2,70	9,25	29,17%
Moderado	38,26	206,15	18,56%	38,16	205,09	18,61%
Retiro Programado	2,02	25,64	7,89%	2,03	25,69	7,90%
Total	44,66	265,92	16,79%	44,64	265,09	16,84%

Fuente: Formato 351- Superintendencia Financiera

*Datos Preliminares sujetos a retransmisión

De acuerdo con el Decreto 2955 de 2010, el límite máximo de inversión en acciones en el fondo conservador y de retiro programado es 20% del valor del fondo, en el fondo moderado hasta 45% del valor del fondo y en el fondo de mayor riesgo hasta 70% del valor del fondo.

³ La Superintendencia financiera de Colombia no reportó datos correspondientes al periodo entre el 19 y el 23 de agosto.

12. Mercado de deuda pública⁴

a. Mercado primario

Tipo	Plazo Remanente (años)	Fecha de vencimiento	Última Subasta		Subasta Anterior		Diferencia puntos básicos
			Tasa Corte	Fecha	Tasa Corte	Fecha	
TES-CP	0,0	10-sep-19	4,87%	4-dic-18	4,92%	27-nov-18	-5
TES-CP	0,3	10-dic-19	4,74%	5-mar-19	4,75%	26-feb-19	-1
TES-CP	0,5	11-mar-20	4,59%	4-jun-19	4,62%	28-may-19	-3
TES-CP	0,8	10-jun-20	4,70%	20-ago-19	4,52%	13-ago-19	18
TES-PESOS	0,0	11-sep-19	5,55%	25-mar-15	5,68%	11-mar-15	-13
TES-PESOS	0,9	24-jul-20	8,00%	27-ene-16	7,89%	13-ene-16	11
TES-PESOS	2,7	4-may-22	5,85%	11-oct-17	6,01%	9-oct-17	-16
TES-PESOS	4,9	24-jul-24	6,79%	25-mar-15	6,96%	11-mar-15	-17
TES-PESOS	6,3	26-nov-25	5,41%	14-ago-19	5,30%	24-jul-19	11
TES-PESOS	7,0	26-ago-26	6,39%	11-oct-17	6,58%	9-oct-17	-19
TES-PESOS	8,7	28-abr-28	5,81%	14-ago-19	5,71%	24-jul-19	10
TES-PESOS	11,1	18-sep-30	7,25%	26-sep-16	7,24%	14-sep-16	1
TES-PESOS	12,9	30-jun-32	7,47%	24-oct-18	7,30%	10-oct-18	17
TES-PESOS	15,2	18-oct-34	6,27%	14-ago-19	6,13%	24-jul-19	14
TES-UVR	1,5	10-mar-21	2,48%	4-oct-17	2,49%	20-sep-17	-1
TES-UVR	3,5	23-feb-23	1,62%	21-ago-19	1,67%	8-ago-19	-5
TES-UVR	5,7	7-may-25	3,07%	15-feb-17	3,03%	2-ago-17	4
TES-UVR	7,6	17-mar-27	2,13%	21-ago-19	2,19%	8-ago-19	-6
TES-UVR	13,6	25-mar-33	4,73%	18-feb-16	4,63%	3-feb-16	10
TES-UVR	15,6	4-abr-35	3,62%	20-feb-19	3,63%	6-feb-19	-1
TES-UVR	17,5	25-feb-37	2,74%	21-ago-19	2,76%	8-ago-19	-2
TES-UVR	29,8	16-jun-49	3,86%	28-jun-18	3,87%	30-may-18	-1

b. Curva de rendimientos de TES

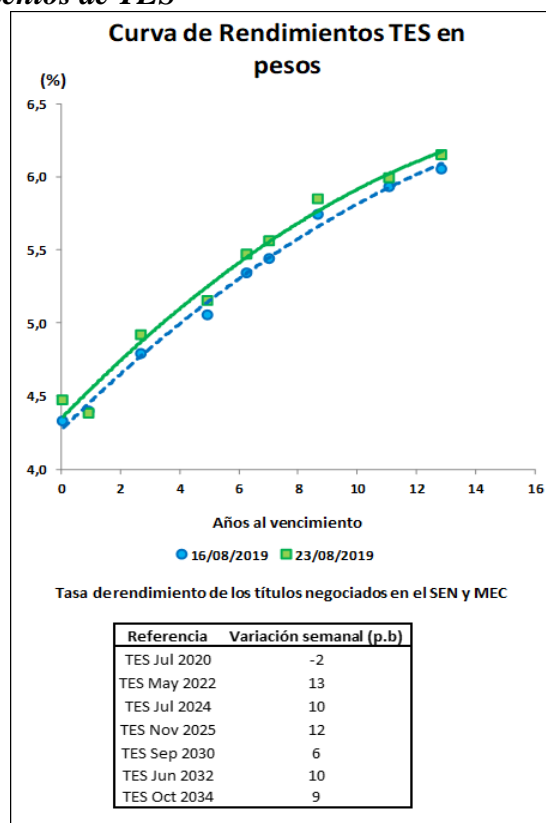

⁴ El Anexo 6 detalla información sobre el mercado de deuda pública.

c. Compras Netas de TES en pesos

Negociación* TES en Pesos (Compras - Ventas)		Corrido del 2019	Desde Anuncio JP Morgan	Movimiento Neto del 16 al 22 de agosto de 2019	Tramo Corto (0-3 años)	Tramo Medio (3-5 años)	Tramo Largo (>5 años)	Movimiento del 16 al 23 de agosto de 2019	Corrido de agosto de 2019
Bancos Comerciales		9'179	3'188	1'069	755	(168)	372	960	2'468
Compañía de Financiamiento Comercial		5	(14)	-	-	-	-	-	-
Cooperativas		-	-	-	-	-	-	-	-
Corporaciones Financieras		(1'332)	(1'418)	57	27	17	96	140	(233)
TOTAL ESTABLECIMIENTOS DE CRÉDITO		7'851	1'756	1'126	783	(151)	469	1'100	2'235
Fondos de Pensiones y Cesantías		(27)	(100)	(2)	(2)	-	-	(2)	(18)
Propia		8'090	5'945	563	(127)	553	205	632	1'611
Terceros		-	-	-	-	-	-	-	-
Pasivos Pensionales		5'164	3'532	415	(70)	411	72	413	847
Fondos de Pensiones - Prima Media		-	(70)	-	-	-	-	-	-
Total Fondos de Pensiones y Cesantías		8'063	5'775	561	(129)	553	205	630	1'593
Sociedades Comisionistas de Bolsa		(53)	726	90	187	(148)	6	45	96
Propia		247	(1'352)	(4)	(58)	(19)	20	(56)	64
Terceros		-	-	-	-	-	-	-	-
Extranjeros		0	1	-	-	-	-	-	-
FIC		-	(172)	-	-	-	-	-	-
Total Sociedades Comisionistas de Bolsa		194	(626)	86	129	(167)	26	(12)	160
Sociedades Fiduciarias		(62)	(1'476)	20	11	7	3	21	27
Propia		2'996	65'145	(1'233)	(386)	(218)	(601)	(1'204)	(2'859)
Terceros		-	-	-	-	-	-	-	-
Extranjeros***		(406)	63'008	(1'403)	(363)	(324)	(716)	(1'403)	(3'106)
FIC		785	1'402	84	44	74	(11)	107	55
Pasivos Pensionales		1'725	7'654	103	(68)	3	157	92	238
Total Sociedades Fiduciarias		2'934	63'669	(1'213)	(375)	(211)	(598)	(1'183)	(2'833)
Compañías de Seguros y Capitalización		421	843	(19)	2	(5)	(17)	(20)	(26)
Propia		1	(8)	-	-	-	1	1	1
Terceros		-	-	-	-	-	-	-	-
Pasivos Pensionales		1	(8)	-	-	-	1	1	1
Total Compañías de Seguros y Capitalización		422	835	(19)	2	(5)	(16)	(19)	(26)
Sociedades Administradoras de Inversión		-	(3)	-	-	-	-	-	-
Propia		-	(23)	-	-	-	-	-	-
Terceros		-	-	-	-	-	-	-	-
FIC		-	(23)	-	-	-	-	-	-
Total Sociedades Administradoras de Inversión		-	(26)	-	-	-	-	-	-
TOTAL ENTIDADES FINANCIERAS NO BANCARIAS		11'613	69'628	(585)	(373)	171	(382)	(584)	(1'105)
Total Entidades Financieras Especiales**		426	983	(206)	(78)	(26)	(45)	(148)	203
Total Entidades Públicas****		4'383	17'754	10	4	6	-	10	62
Otros*****		272	(11'027)	-	-	-	5	5	77
Extranjeros		39	(0)	-	-	-	-	-	72
TOTAL MOVIMIENTO NETO		24'544	79'093	345	336	-	46	382	1'473

Cifras en Miles de Millones de Pesos. Fuente: Banco de la República. Información Actualizada al 23 de agosto de 2019

*Corresponde a los flujos nominales por operaciones compra-venta contra pago (420 y 422) y transferencias (423). Además, se incluyen las emisiones y vencimientos.

**Las entidades financieras especiales son Fogafin, Bancoldex, ICETEX, Fogacoop, las Cajas Promotoras de Vivienda de la Nación, el FEN, entre otras.

*** Los recursos de extranjeros son mayoritariamente administrados por BNP Paribas, Cititrust, Corpbanca Trust y Fiduciaria Bogotá.

**** Dentro de las Entidades Públicas se registran los movimientos del Banco de la República.

***** Dentro de Otros se registran los movimientos de la Bolsa de Valores de Colombia, DECEVAL, la Cámara de Riesgo Central de Contraparte y Personas Jurídicas.

Negociación* TES UVR (Compras - Ventas)		Corrido del 2019	Desde Anuncio JP Morgan	Movimiento Neto del 16 al 22 de agosto de 2019	Tramo Corto (0-3 años)	Tramo Medio (3-5 años)	Tramo Largo (>5 años)	Movimiento del 16 al 23 de agosto de 2019	Corrido de agosto de 2019
Bancos Comerciales		(1'241)	5'399	66	(8)	26	13	32	227
Compañía de Financiamiento Comercial		-	(1)	-	-	-	-	-	-
Cooperativas		-	-	-	-	-	-	-	-
Corporaciones Financieras		48	(1'306)	(7)	-	(19)	60	41	(106)
TOTAL ESTABLECIMIENTOS DE CRÉDITO		(1'193)	4'093	59	(8)	7	73	73	121
Fondos de Pensiones y Cesantías		6	1	-	-	-	-	-	-
Propia		3'805	29'222	61	(55)	50	44	38	121
Terceros		-	-	-	-	-	-	-	-
Pasivos Pensionales		2'221	20'973	69	5	9	66	80	(36)
Fondos de Pensiones - Prima Media		-	(21)	-	-	-	-	-	-
Total Fondos de Pensiones y Cesantías		3'811	29'202	61	(55)	50	44	38	121
Sociedades Comisionistas de Bolsa		(46)	46	87	63	1	23	88	(25)
Propia		(178)	(184)	(2)	-	(2)	-	(2)	(107)
Terceros		-	-	-	-	-	-	-	-
Extranjeros		-	(38)	-	-	-	-	-	-
FIC		-	(63)	-	-	-	-	-	-
Total Sociedades Comisionistas de Bolsa		(224)	(138)	86	63	(1)	23	86	(131)
Sociedades Fiduciarias		(44)	(158)	5	1	3	3	7	12
Propia		1'801	9'926	23	6	16	8	30	224
Terceros		-	-	-	-	-	-	-	-
Extranjeros***		1'407	1'798	(66)	-	-	(66)	(66)	(111)
FIC		50	669	-	-	-	-	-	50
Pasivos Pensionales		374	3'118	13	-	13	19	32	(20)
Total Sociedades Fiduciarias		1'757	9'767	28	8	19	11	37	236
Compañías de Seguros y Capitalización		(59)	1'380	23	-	-	23	23	69
Propia		-	1	-	-	-	-	-	-
Terceros		-	-	-	-	-	-	-	-
Pasivos Pensionales		-	1	-	-	-	-	-	-
Total Compañías de Seguros y Capitalización		(59)	1'381	23	-	-	23	23	69
Sociedades Administradoras de Inversión		-	(0)	-	-	-	-	-	-
Propia		-	(14)	-	-	-	-	-	-
Terceros		-	-	-	-	-	-	-	-
FIC		-	(14)	-	-	-	-	-	-
Total Sociedades Administradoras de Inversión		-	(14)	-	-	-	-	-	-
TOTAL ENTIDADES FINANCIERAS NO BANCARIAS		5'284	40'198	198	16	67	100	183	293
Total Entidades Financieras Especiales**		(381)	(151)	(8)	(8)	0	-	(8)	(32)
Total Entidades Públicas****		(2'292)	1'688	-	-	-	-	-	-
Otros*****		(147)	766	-	-	-	-	-	-
Extranjeros		-	(0)	-	-	-	-	-	-
TOTAL MOVIMIENTO NETO		1'271	46'594	248	0	74	174	248	382

Cifras en Miles de Millones de Pesos. Fuente: Banco de la República. Información Actualizada al 23 de agosto de 2019

*Corresponde a los flujos nominales por operaciones compra-venta contra pago (420 y 422) y transferencias (423). Además, se incluyen las emisiones y vencimientos.

**Las entidades financieras especiales son Fogafin, Bancoldex, ICETEX, Fogacoop, las Cajas Promotoras de Vivienda de la Nación, el FEN, entre otras.

*** Los recursos de extranjeros son mayoritariamente administrados por BNP Paribas, Cititrust, Corpbanca Trust y Fiduciaria Bogotá.

**** Dentro de las Entidades Públicas se registran los movimientos del Banco de la República.

***** Dentro de Otros se registran los movimientos de la Bolsa de Valores de Colombia, DECEVAL, la Cámara de Riesgo Central de Contraparte y Personas Jurídicas.

13. Participación de Extranjeros en TES

Compras Netas de TES por parte de Inversionistas Extranjeros

Denominación	Corrido de 2019	Desde Anuncio JP Morgan	Entre el 16 y el 22 de agosto	Entre el 16 y el 23 de agosto	Corrido de agosto	Saldo Compras Netas al 23 de agosto del 2019	% Saldo Disponible TES Pesos o UVR	% Saldo Total TES
<i>Spot</i>								
Pesos	\$ (367)	\$ 63'009	\$ (1'403)	\$ (1'403)	\$ (3'034)	\$ 75'423	34.6%	23.4%
UVR	\$ 1'407	\$ 1'760	\$ (66)	\$ (66)	\$ (111)	\$ 3'073	2.9%	1.0%
<i>Forward*</i>								
Pesos	\$ 2'153	\$ 614	\$ 48	\$ 48	\$ 27	\$ 5'577	2.6%	1.7%

Cifras en miles de millones de pesos. * Información disponible hasta el 22 de agosto de 2019

Saldo de TES Pesos del Offshore en los Mercados Spot y Forward Como Porcentaje del Saldo Disponible

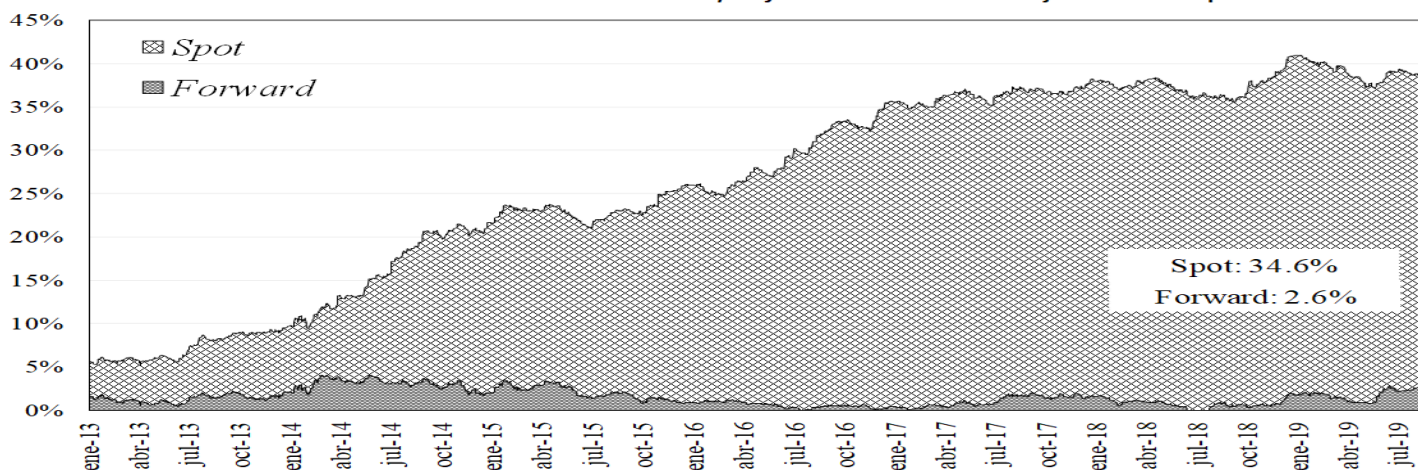

Saldo del Offshore en TES Pesos y TES UVR Como Porcentaje del Saldo Total

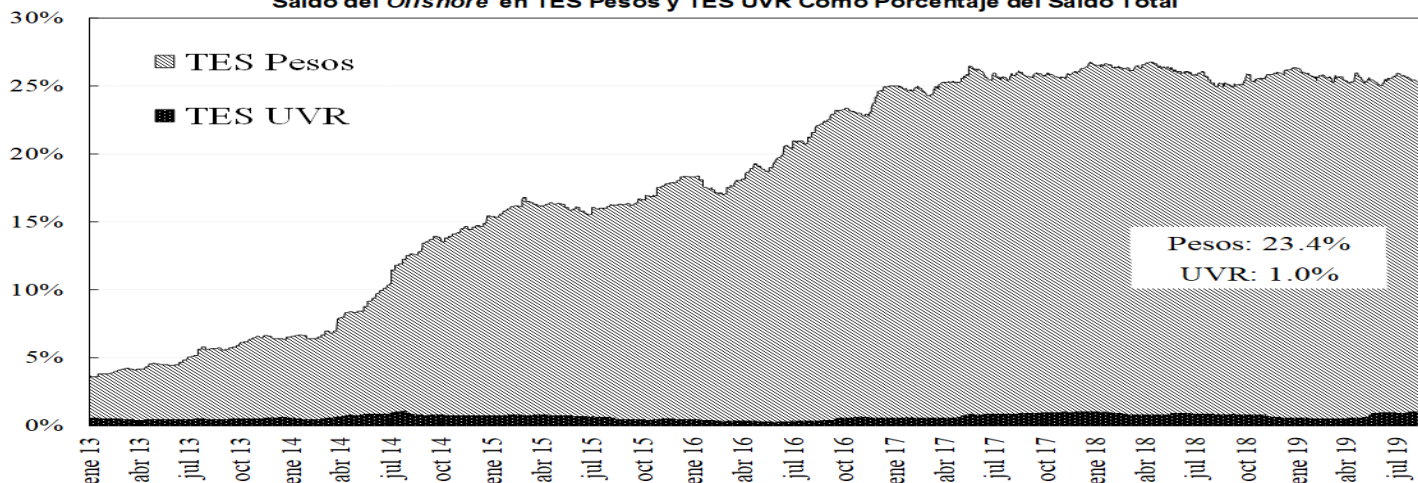

14. Mercado de renta variable⁵

	agosto 23	Variación			
		1 semana	1 mes	Año Corrido	Año Completo
COLCAP	1.505,29	-2,43%	-6,05%	13,53%	-1,91%
Monto Promedio Diario Semanal	94,69 *	-14,8%	-7,5%	179,7%	-35,7%

* Miles de millones de pesos

⁵ El anexo 7 detalla información del mercado de renta variable.

COLCAP Y VOLUMEN DIARIO TRANSADO EN LAS ACCIONES QUE LO COMPONEN

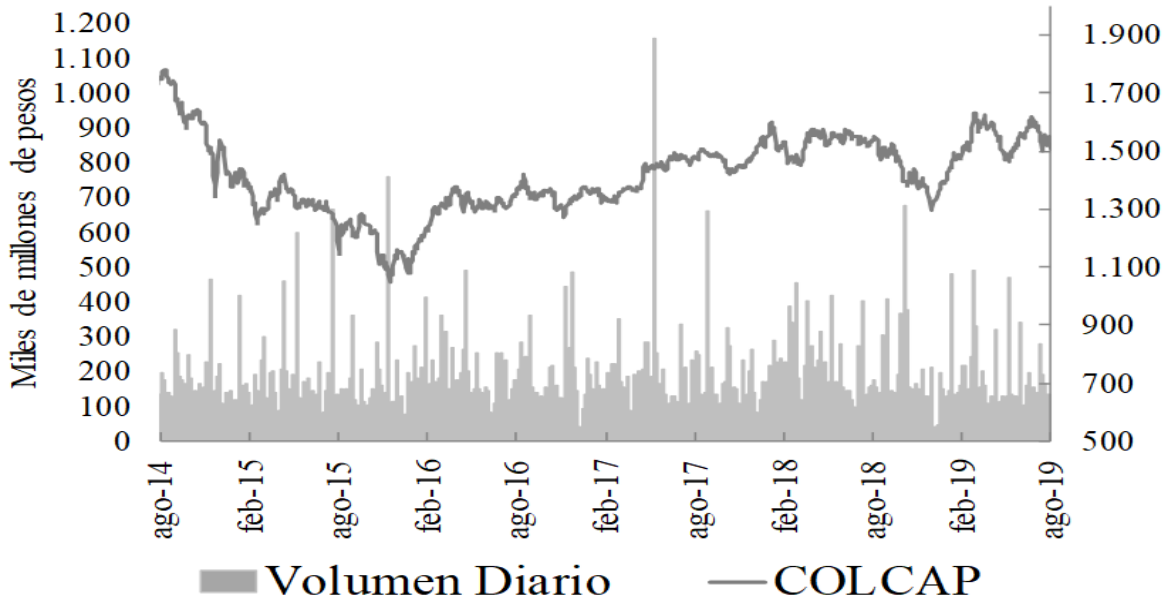

15. Resumen del mercado colombiano.

Tasa Cero Cupón De TES En Pesos

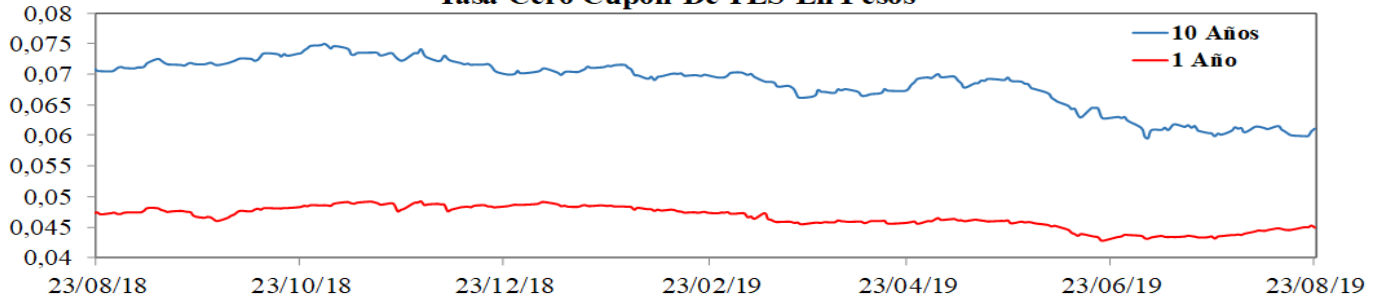

COLCAP

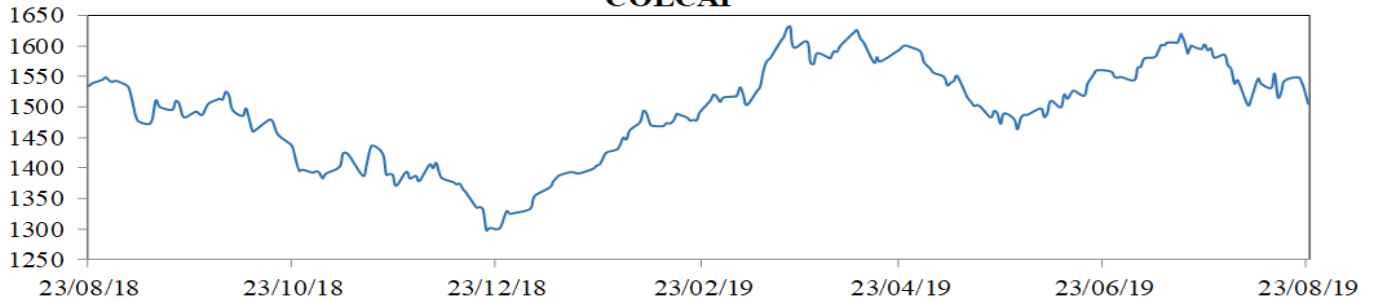

COP/USD

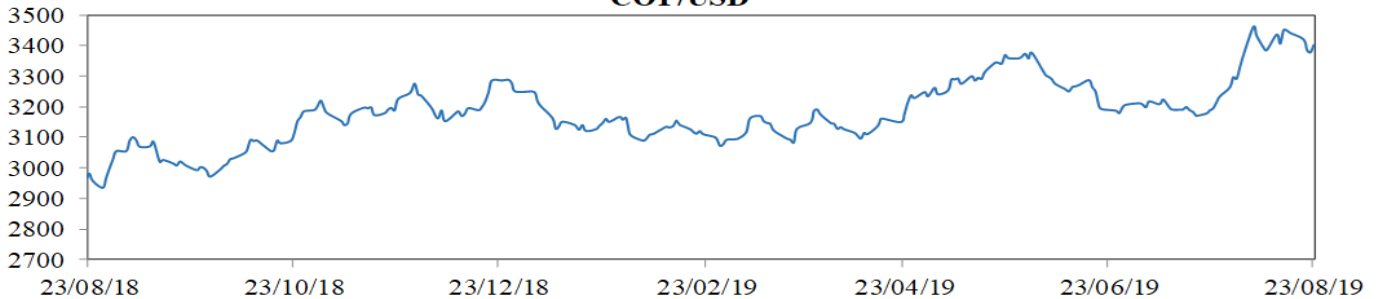

16. Calendario económico

a. Semana anterior

LUNES	MARTES	MIÉRCOLES	JUEVES	VIERNES
19 Agosto	20 Agosto	21 Agosto	22 Agosto	23 Agosto
Zona Euro CPI YoY Jul F Esp: 1.1% Ant: 1.1% Obs: 1.0% Chile GDP YoY 2Q Esp: 1.90% Ant: 1.60% Obs: 1.90% Rusia Real Wages YoY Jul Esp: 2.6% Ant: 2.3% Obs: 3.5% Rusia Retail Sales Real YoY Jul Esp: 1.5% Ant: 1.4% Obs: 1.0% Rusia Unemployment Rate Jul Esp: 4.5% Ant: 4.4% Obs: 4.5%	Zona Euro Construction Output YoY Jun Esp: -- Ant: 2.0% Obs: 1.0% Argentina Budget Balance Jul Esp: -- Ant: -6,598e+12 Obs: 4,293e+12 Brasil CNI Industrial Confidence Aug Esp: -- Ant: 57.4 Obs: 59.4 Colombia Consumer Confidence Index Jul Esp: -7.8 Ant: -6.3 Obs: -5.1	Sudáfrica CPI YoY Jul Esp: 4.3% Ant: 4.5% Obs: 4.0% Reino Unido Public Sector Net Borrowing Jul Esp: -3.4e+09 Ant: 6.5e+09 Obs: -2000000000 México Retail Sales YoY Jun Esp: 1.8% Ant: 2.8% Obs: 1.0% Canadá CPI YoY Jul Esp: 1.7% Ant: 2.0% Obs: 2.0% Estados Unidos Existing Home Sales Jul Esp: 5.4e+06 Ant: 5.27e+06 Obs: 5.42e+06 Argentina Trade Balance Jul Esp: 900000000 Ant: 1,061e+12 Obs: 9.51e+08 Japón Jibun Bank Japan PMI Mfg Aug P Esp: -- Ant: 49.4 Obs: 49.5 Japón Jibun Bank Japan PMI Composite Aug P Esp: -- Ant: 51.2 Obs: 51.7 Japón Jibun Bank Japan PMI Services Aug P Esp: -- Ant: 51.8 Obs: 53.4	Alemania Markit Germany Services PMI Aug P Esp: 54.0 Ant: 54.5 Obs: 54.4 Zona Euro Markit Eurozone Manufacturing PMI Aug P Esp: 46.2 Ant: 46.5 Obs: 47.0 Zona Euro Markit Eurozone Services PMI Aug P Esp: 53.0 Ant: 53.2 Obs: 53.4 Zona Euro Markit Eurozone Composite PMI Aug P Esp: 51.2 Ant: 51.5 Obs: 51.8 Estados Unidos Initial Jobless Claims Aug 17 Esp: 216000 Ant: 220000 Obs: 209000 Estados Unidos Markit US Manufacturing PMI Aug P Esp: 50.5 Ant: 50.4 Obs: 49.9 Zona Euro Consumer Confidence Aug A Esp: -7.0 Ant: -6.6 Obs: -7.1 Colombia Retail Confidence Jul Esp: -- Ant: 27.8 Obs: 25.8 Japón Natl CPI YoY Jul Esp: 0.6% Ant: 0.7% Obs: 0.5%	México GDP NSA YoY 2Q F Esp: -0.8% Ant: -0.7% Obs: -0.8% Brasil FGV CPI IPC-S Aug 22 Esp: 0.24% Ant: 0.26% Obs: 0.22% México Current Account Balance 2Q Esp: -2000000000 Ant: -5,634e+12 Obs: 5,143e+12 Estados Unidos New Home Sales Jul Esp: 647000 Ant: 646000 Obs: 635000

b. Semana actual

LUNES	MARTES	MIÉRCOLES	JUEVES	VIERNES
26 Agosto	27 Agosto	28 Agosto	29 Agosto	30 Agosto
Japón Leading Index CI Jun F Esp: -- Ant: 93.3 Obs: -- Alemania IFO Business Climate Aug Esp: 95.0 Ant: 95.7 Obs: -- Alemania IFO Expectations Aug Esp: 91.8 Ant: 92.2 Obs: -- Estados Unidos Chicago Fed Nat Activity Index Jul Esp: 0.05 Ant: -0.02 Obs: -- Estados Unidos Durable Goods Orders Jul P Esp: 1.0% Ant: 1.9% Obs: -- Estados Unidos Durables Ex Transportation Jul P Esp: 0.0% Ant: 1.0% Obs: -- Brasil Current Account Balance Jul Esp: -5.95e+09 Ant: -2,914e+12 Obs: -- Estados Unidos Dallas Fed Manf. Activity Aug Esp: -4.5 Ant: -6.3 Obs: -- China Industrial Profits YoY Jul Esp: -- Ant: -3.1% Obs: --	Alemania GDP SA QoQ 2Q F Esp: -0.1% Ant: -0.1% Obs: -- Alemania GDP NSA YoY 2Q F Esp: 0.0% Ant: 0.0% Obs: -- Francia Consumer Confidence Aug Esp: 102 Ant: 102 Obs: -- Francia Manufacturing Confidence Aug Esp: 101 Ant: 101 Obs: -- Reino Unido UK Finance Loans for Housing Jul Esp: 42854 Ant: 42653 Obs: -- México Trade Balance Jul Esp: -3.15e+08 Ant: 2,561e+12 Obs: -- México Unemployment Rate NSA Jul Esp: 3.70% Ant: 3.57% Obs: -- Estados Unidos Richmond Fed Manufact. Index Aug Esp: -4 Ant: -12 Obs: -- Estados Unidos Conf. Board Consumer Confidence Aug Esp: 129.0 Ant: 135.7 Obs: --	Alemania GfK Consumer Confidence Sep Esp: 9.6 Ant: 9.7 Obs: -- Italia Consumer Confidence Index Aug Esp: 112.2 Ant: 113.4 Obs: -- Italia Manufacturing Confidence Aug Esp: 99.7 Ant: 100.1 Obs: -- Italia Economic Sentiment Aug Esp: -- Ant: 101.2 Obs: -- Estados Unidos MBA Mortgage Applications Aug 23 Esp: -- Ant: -0.9% Obs: -- Brasil Total Outstanding Loans Jul Esp: -- Ant: 3,296e+15 Obs: -- Brasil Federal Debt Total Jul Esp: -- Ant: 3,978e+15 Obs: -- China Swift Global Payments CNY Jul Esp: -- Ant: 1.99% Obs: -- Reino Unido Nationwide House Px NSA YoY Aug Esp: 0.7% Ant: 0.3% Obs: --	Francia GDP YoY 2Q F Esp: 1.3% Ant: 1.3% Obs: -- Zona Euro Economic Confidence Aug Esp: 102.3 Ant: 102.7 Obs: -- Zona Euro Consumer Confidence Aug F Esp: -7.1 Ant: -7.1 Obs: -- Brasil FGV Inflation IGPM YoY Aug Esp: 5.10% Ant: 6.39% Obs: -- Alemania CPI YoY Aug P Esp: 1.5% Ant: 1.7% Obs: -- Brasil GDP YoY 2Q Esp: 0.8% Ant: 0.5% Obs: -- Estados Unidos GDP Annualized QoQ 2Q S Esp: 2.0% Ant: 2.1% Obs: -- Estados Unidos Personal Consumption 2Q S Esp: 4.3% Ant: 4.3% Obs: -- Japón Tokyo CPI YoY Aug Esp: 0.6% Ant: 0.9% Obs: --	Alemania Retail Sales NSA YoY Jul Esp: 3.3% Ant: -1.6% Obs: -- Zona Euro CPI Estimate YoY Aug Esp: 1.0% Ant: 1.1% Obs: -- Canadá GDP YoY Jun Esp: 1.4% Ant: 1.4% Obs: -- Estados Unidos PCE Core Deflator YoY Jul Esp: 1.6% Ant: 1.6% Obs: -- Estados Unidos MNI Chicago PMI Aug Esp: 47.9 Ant: 44.4 Obs: -- Estados Unidos U. of Mich. Sentiment Aug F Esp: 92.3 Ant: 92.1 Obs: -- Colombia National Unemployment Rate Jul Esp: -- Ant: 9.4% Obs: -- Colombia Urban Unemployment Rate Jul Esp: 10.8% Ant: 10.7% Obs: -- China Manufacturing PMI Aug Esp: 49.7 Ant: 49.7 Obs: --

ANEXO 1: OPERACIONES DE MERCADO ABIERTO

Cuadro 1

SalDOS Contables de OMAS del Banco de la República			
Cifras en miles de millones de pesos			
	28-jun-19	31-jul-19	Diferencia Mes Anterior
I. Operaciones Definitivas 1/	12,791.1	14,044.6	-1,253.6
A. Tes clase A	0	0	0.0
B. Tes clase B	12,791.1	14,044.6	-1,253.6
C. TES ley 546	0	0	0.0
D. Títulos Fogafin	0	0	0.0
Títulos Hipotecarios Clase A	0	0	0.0
Títulos Hipotecarios Clase B	0	0	0.0
Títulos Hipotecarios Clase C	0	0	0.0
Títulos Capitalización Banca Pública	0	0	0.0
II. Operaciones Transitorias	22,047	18,734	3,312.5
E. Expansión transitoria	22,519	18,862	3,657.3
Repos a 1 día	13,849	10,961.7	2,887.3
Repos a 7 día	1,054	300.0	754.0
Repos a 14 días	2,200	1,800.0	400.0
Repos a 30 días	2,416	1,800	616.0
Repos a 60 días	0	0	0.0
Repos a 90 días	3,000	4,000	-1,000.0
Repos a 120 días	0	0	0.0
F. Contracción transitoria	472.3	128	344.7
Repo reversa	0	0	0.0
Depósitos Remunerados	472.3	128	344.7
Total (I + II)	34,838	32,779	2,059.0

Fuente: Banco de la República

1/. Corresponde al valor presente de los saldos de los títulos en el portafolio del BR valorados a tasas de mercado.

Cuadro 2

Total saldo de operaciones de mercado abierto por plazos al vencimiento al 23-ago-2019
Montos en miles de millones

	PLAZO					TOTAL	VARIACION	
	3	7	14	30	90		SEMANAL	AÑO CORRIDO
DEPÓSITOS CONTRACCION	230.17	0.00	0.00	0.00	0.00	230.17	-8.88	227.17
SUBASTA	0.00	0.00	0.00	0.00	0.00	0.00	0.00	0.00
VENTANILLA	230.17	0.00	0.00	0.00	0.00	230.17	-8.88	-122.46
REPOS EXPANSION (REPO B.R.)	13,100.00	750.00	4,700.00	640.00	1,000.00	20,189.999	2,946.01	13,282.40
SUBASTA	13,100.00	750.00	4,700.00	640.00	1,000.00	20,190.00	3,046.01	13,282.40
VENTANILLA	0.00	0.00	0.00	0.00	0.00	0.00	-100.00	0.00
OVERNIGHT	0.00	0.00	0.00	0.00	0.00	0.00	0.00	0.00
APOYO TRANSITORIO	0.00	0.00	0.00	0.00	0.00	0.00	0.00	0.00
SUBASTA	0.00	0.00	0.00	0.00	0.00	0.00	0.00	0.00
VENTANILLA	0.00	0.00	0.00	0.00	0.00	0.00	0.00	0.00

Fuente: DFV

Cuadro 3

Banco de la República Sección Mesa de Dinero MILES DE MILLONES DE \$							
COMPOSICION DEL SALDO DE LAS OPERACIONES DE MERCADO ABIERTO							
FECHA	OPERACIONES DE CONTRACCIÓN			OPERACIONES DE EXPANSIÓN			
	SUBASTA	VENTANILLA	SALDO	REPOS ENTIDADES FINANCIERAS			
				SUBASTA	VENTANILLA	OVERNIGHT	SALDO
04/05/2018	0.00	91.04	91.04	2197.82	0.00	0.00	2197.82
11/05/2018	0.00	51.49	51.49	1044.46	0.00	0.00	1044.46
18/05/2018	0.00	49.35	49.35	2558.06	0.00	0.00	2558.06
25/05/2018	0.00	44.81	44.81	4701.05	0.00	0.00	4701.05
01/06/2018	0.00	46.62	46.62	6171.50	0.00	3.50	6175.00
08/06/2018	0.00	72.07	72.07	5844.37	0.00	6.00	5850.37
15/06/2018	0.00	41.79	41.79	3482.11	0.00	0.00	3482.11
22/06/2018	0.00	32.30	32.30	2092.10	0.00	0.00	2092.10
29/06/2018	0.00	99.72	99.72	6365.34	0.10	0.00	6365.44
06/07/2018	0.00	373.53	373.53	7484.50	0.00	0.00	7484.50
13/07/2018	0.00	33.44	33.44	6300.68	0.00	0.00	6300.68
19/07/2018	0.00	27.72	27.72	6808.51	28.00	0.00	6836.51
27/07/2018	0.00	76.12	76.12	4767.93	35.00	0.00	4802.93
03/08/2018	0.00	103.81	103.81	8223.31	0.00	0.00	8223.31
10/08/2018	0.00	224.76	224.76	5858.05	0.00	0.00	5858.05
17/08/2018	0.00	90.66	90.66	4706.30	0.00	0.00	4706.30
24/08/2018	0.00	22.67	22.67	6791.86	0.00	0.00	6791.86
31/08/2018	0.00	66.22	66.22	7711.06	20.00	0.00	7731.06
07/09/2018	0.00	99.82	99.82	4908.80	2.00	0.00	4910.80
14/09/2018	0.00	102.23	102.23	3011.50	1.90	0.00	3013.40
21/09/2018	0.00	84.53	84.53	3532.70	0.00	0.00	3532.70
28/09/2018	0.00	102.63	102.63	7117.34	105.00	61.00	7283.34
05/10/2018	0.00	199.43	199.43	7510.74	0.00	0.00	7510.74
12/10/2018	0.00	93.34	93.34	11000.00	0.00	0.00	11000.00
19/10/2018	0.00	285.31	285.31	11042.02	0.00	0.00	11042.02
26/10/2018	0.00	85.47	85.47	8770.40	0.00	0.00	8770.40
02/11/2018	0.00	93.02	93.02	8192.54	3.00	0.00	8195.54
09/11/2018	0.00	70.13	70.13	10144.62	4.28	16.00	10164.90
16/11/2018	0.00	68.63	68.63	8178.55	0.00	0.00	8178.55
23/11/2018	0.00	199.44	199.44	5689.30	0.00	0.00	5689.30
30/11/2018	0.00	226.91	226.91	9800.00	35.00	11.00	9846.00
07/12/2018	0.00	50.88	50.88	6891.34	0.00	0.00	6891.34
14/12/2018	0.00	894.57	894.57	5242.50	0.00	0.00	5242.50
21/12/2018	0.00	82.73	82.73	7058.09	0.00	20.00	7078.09
28/12/2018	0.00	68.22	68.22	9102.97	25.00	0.00	9127.97
04/01/2019	0.00	73.97	73.97	7913.98	0.00	0.00	7913.98
11/01/2019	0.00	73.95	73.95	7913.98	0.00	0.00	7913.98
18/01/2019	0.00	73.97	73.97	7913.98	0.00	0.00	7913.98
25/01/2019	0.00	110.75	110.75	20866.15	0.00	0.00	20866.15
02/01/2019	0.00	236.87	236.87	16536.96	0.00	0.00	16536.96
08/02/2019	0.00	104.27	104.27	16710.96	0.00	0.00	16710.96
15/02/2019	0.00	73.37	73.37	15641.42	561.70	0.00	16203.12
22/02/2019	0.00	125.23	125.23	13686.58	0.00	0.00	13686.58
01/03/2019	0.00	78.83	78.83	12806.56	0.00	0.00	12806.56
08/03/2019	0.00	76.29	76.29	13579.15	0.00	0.00	13579.15
15/03/2019	0.00	77.21	77.21	10361.92	330.00	0.00	10691.92
22/03/2019	0.00	154.74	154.74	12599.60	100.00	0.00	12699.60
29/03/2019	0.00	78.86	78.86	11499.43	101.40	0.00	11600.83
05/04/2019	0.00	73.73	73.73	9544.29	0.00	1.60	9545.89
12/04/2019	0.00	23.24	23.24	9356.50	339.00	0.00	9695.50
17/04/2019	0.00	113.06	113.06	7906.74	0.00	0.00	7906.74
26/04/2019	0.00	160.10	160.10	8448.17	0.00	0.00	8448.17
03/05/2019	0.00	46.18	46.18	12270.71	0.00	0.00	12270.71
10/05/2019	0.00	48.47	48.47	10989.60	200.00	0.00	11189.60
17/05/2019	0.00	45.05	45.05	14778.98	0.00	0.00	14778.98
24/05/2019	0.00	40.04	40.04	11840.29	0.00	0.00	11840.29
31/05/2019	0.00	0.00	0.00	2550.00	0.00	0.00	2550.00
07/06/2019	0.00	37.00	37.00	12596.58	0.00	120.00	12716.58
14/06/2019	0.00	63.06	63.06	15561.45	0.00	0.00	15561.45
21/06/2019	0.00	235.13	235.13	17022.38	0.00	0.00	17022.38
28/06/2019	0.00	129.61	129.61	18298.13	0.00	0.00	18298.13
05/07/2019	0.00	208.48	208.48	15888.74	35.00	9.50	15933.24
12/07/2019	0.00	76.29	76.29	16472.63	0.80	9.10	16482.53
19/07/2019	0.00	169.60	169.60	19292.10	0.00	0.00	19292.10
26/07/2019	0.00	94.27	94.27	16431.99	0.00	0.00	16431.99
02/08/2019	0.00	42.08	42.08	17936.24	0.00	1.10	17937.34
09/08/2019	0.00	43.72	43.72	19516.06	43.72	0.00	19559.78
16/08/2019	0.00	239.05	239.05	17143.99	100.00	0.00	17243.99
23/08/2019	0.00	230.17	230.17	20190.00	0.00	0.00	20190.00

Montos en miles de millones

Cuadro 4 RESUMEN DE REPOS APROBADOS

1. Expansión Transitoria (millones de pesos \$)

Tipo	Plazo	DIA	CUPO	APROBADAS							
				PRESENTADAS			APROBADAS		EXCESO	VARIACION SEMANAL	
				MONTO	MINIMA	MAXIMA	MONTO	TASA *	DEMANDA	ABSOLUTA	(%)
Subasta	1 Día	lunes, 19 de ago 2019	0	0	0.00%	0.00%	0	0.00%	0	0	0.00%
		martes, 20 de ago 2019	12,200,000	11,565,130	4.25%	5.25%	11,565,130	4.25%	0	0	0.00%
		miércoles, 21 de ago 2019	12,200,000	11,398,480	4.25%	5.25%	11,398,480	4.25%	0	0	0.00%
		jueves, 22 de ago 2019	12,200,000	12,134,180	4.25%	5.25%	12,134,180	4.25%	0	0	0.00%
		viernes, 23 de ago 2019	13,100,000	13,790,478	4.25%	5.25%	13,099,999	4.25%	690,479	0	0.00%
TOTAL			49,700,000	48,888,268			48,197,789	5.84%	0	48,197,789.00	0.00
Ventanilla	1 Día	lunes, 19 de ago 2019	0	0	0.00%	0.00%	0	0.00%	0	0	0.00%
		martes, 20 de ago 2019	0	10,000	5.25%	5.25%	10,000	5.25%	0	0	0.00%
		miércoles, 21 de ago 2019	0	1,000	5.25%	5.25%	1,000	5.25%	0	0	0.00%
		jueves, 22 de ago 2019	0	0	0.00%	0.00%	0	0.00%	0	0	0.00%
		viernes, 23 de ago 2019	0	1,000	5.25%	1.00%	0	1.00%	1,000	0	0.00%
TOTAL			0	13,000			12,000	5.69%	0	12,000.00	0.00
Overnight Faltante de Compensación	1 Día	lunes, 19 de ago 2019	0	0	0.00%	0.00%	0	0.00%	0	0	0.00%
		martes, 20 de ago 2019	0	0	0.00%	0.00%	0	0.00%	0	0	0.00%
		miércoles, 21 de ago 2019	0	0	0.00%	0.00%	0	0.00%	0	0	0.00%
		jueves, 22 de ago 2019	0	0	0.00%	0.00%	0	0.00%	0	0	0.00%
		viernes, 23 de ago 2019	0	0	0.00%	0.00%	0	0.00%	0	0	0.00%
TOTAL			0	0			0	0.00%	0	0.00	0.00
Overnight por Intradía	1 Día	lunes, 19 de ago 2019	0	0	0.00%	0.00%	0	0.00%	0	0	0.00%
		martes, 20 de ago 2019	0	800,000	6.25%	6.25%	800,000	6.25%	0	0	0.00%
		miércoles, 21 de ago 2019	0	0	0.00%	0.00%	0	0.00%	0	0	0.00%
		jueves, 22 de ago 2019	0	0	0.00%	0.00%	0	0.00%	0	0	0.00%
		viernes, 23 de ago 2019	0	0	0.00%	0.00%	0	0.00%	0	0	0.00%
TOTAL			0	800,000			800,000	6.25%	0	800,000.00	0.00
Subasta	7 Días	lunes, 19 de ago 2019	0	0	0.00%	0.00%	0	0.00%	0	0	0.00%
		martes, 20 de ago 2019	750,000	750,000	0.00%	0.00%	750,000	0.00%	0	0	0.00%
		miércoles, 21 de ago 2019	0	0	0.00%	0.00%	0	0.00%	0	0	0.00%
		jueves, 22 de ago 2019	0	0	0.00%	0.00%	0	0.00%	0	0	0.00%
		viernes, 23 de ago 2019	0	0	0.00%	0.00%	0	0.00%	0	0	0.00%
TOTAL			750,000	750,000			750,000	0.00%	0	750,000.00	0.00
Subasta	14 Días	lunes, 19 de ago 2019	0	0	0.00%	0.00%	0	0.00%	0	0	0.00%
		martes, 20 de ago 2019	5,000,000	4,250,000	0.00%	0.00%	4,250,000	0.00%	0	0	0.00%
		miércoles, 21 de ago 2019	0	0	0.00%	0.00%	0	0.00%	0	0	0.00%
		jueves, 22 de ago 2019	0	0	0.00%	0.00%	0	0.00%	0	0	0.00%
		viernes, 23 de ago 2019	0	0	0.00%	0.00%	0	0.00%	0	0	0.00%
TOTAL			5,000,000	4,250,000			4,250,000	0.00%	0	4,250,000.00	0.00
Subasta	30 Días	lunes, 19 de ago 2019	0	0	0.00%	0.00%	0	0.00%	0	0	0.00%
		martes, 20 de ago 2019	0	0	0.00%	0.00%	0	0.00%	0	0	0.00%
		miércoles, 21 de ago 2019	0	0	0.00%	0.00%	0	0.00%	0	0	0.00%
		jueves, 22 de ago 2019	0	0	0.00%	0.00%	0	0.00%	0	0	0.00%
		viernes, 23 de ago 2019	0	0	0.00%	0.00%	0	0.00%	0	0	0.00%
TOTAL			0	0			0	0.00%	0	0.00	0.00
Subasta	90 Días	lunes, 19 de ago 2019	0	0	0.00%	0.00%	0	0.00%	0	0	0.00%
		martes, 20 de ago 2019	0	0	0.00%	0.00%	0	0.00%	0	0	0.00%
		miércoles, 21 de ago 2019	0	0	0.00%	0.00%	0	0.00%	0	0	0.00%
		jueves, 22 de ago 2019	0	0	0.00%	0.00%	0	0.00%	0	0	0.00%
		viernes, 23 de ago 2019	0	0	0.00%	0.00%	0	0.00%	0	0	0.00%
TOTAL			0	0	0.0	0.0	0	0.00%	0	0.00	0.00
Subasta	120 Días	TOTAL									
Ventanilla	14 Días	TOTAL									
TOTAL				54,701,267.90	0.0	0.0	54,009,789.00	0.00%	0	0.00	0.00

2. Contracción Transitoria (millones de pesos \$)

Tipo	Plazo	DIA	CUPO	APROBADAS							
				PRESENTADAS			APROBADAS		EXCESO	VARIACION SEMANAL	
				MONTO	MINIMO	MAXIMO	MONTO	CORTE *	DEMANDA	ABSOLUTA	(%)
Ventanilla	1 Día	lunes, 19 de ago 2019	0	0	0.00%	0.00%	0	0.00%	0	0	0.00%
		martes, 20 de ago 2019	0	193,877	3.25%	3.25%	193,877	3.25%	0	0	0.00%
		miércoles, 21 de ago 2019	0	58,111	3.25%	3.25%	58,111	3.25%	0	0	0.00%
		jueves, 22 de ago 2019	0	260,864	3.25%	3.25%	260,864	3.25%	0	0	0.00%
		viernes, 23 de ago 2019	0	230,174	3.25%	3.25%	230,174	3.25%	0	0	0.00%
TOTAL			0	743,026			743,026	0	743,026.00	0.00	
Subasta	7 Días	lunes, 19 de ago 2019	0	0	0.00%	0.00%	0	0.00%	0	0	0.00%
		martes, 20 de ago 2019	0	0	0.00%	0.00%	0	0.00%	0	0	0.00%
		miércoles, 21 de ago 2019	0	0	0.00%	0.00%	0	0.00%	0	0	0.00%
		jueves, 22 de ago 2019	0	0	0.00%	0.00%	0	0.00%	0	0	0.00%
		viernes, 23 de ago 2019	0	0	0.00%	0.00%	0	0.00%	0	0	0.00%
TOTAL			0	0			0	0.00	0.00	0.00	
Subasta	14 Días	lunes, 19 de ago 2019	0	0	0.00%	0.00%	0	0.00%	0	0	0.00%
		martes, 20 de ago 2019	0	0	0.00%	0.00%	0	0.00%	0	0	0.00%
		miércoles, 21 de ago 2019	0	0	0.00%	0.00%	0	0.00%	0	0	0.00%
		jueves, 22 de ago 2019	0	0	0.00%	0.00%	0	0.00%	0	0	0.00%
		viernes, 23 de ago 2019	0	0	0.00%	0.00%	0	0.00%	0	0	0.00%
TOTAL			0	0			0	0.00%	0	0.00	0.00
Subasta	30 Días	TOTAL									
Subasta	62 Días	TOTAL									
Subasta	90 Días	TOTAL									
TOTAL			0	743,026.00			743,026.00	0.00%	0	0.00	0.00

* Tasa Efectiva anual

Fuente: DFV, DODM

ANEXO 2: AGREGADOS MONETARIOS

CUADRO 5
M3 PÚBLICO Y PRIVADO ¹
(Miles de millones de pesos)

	junio			septiembre			diciembre			marzo			mayo		
	2017	2018	%	2017	2018	%	2017	2018	%	2018	2019	%	2018	2019	%
M3 Privado	398,892	413,690	3.7	396,341	412,976	4.2	420,629	443,960	5.5	414,376	438,267	5.8	408,565	439,987	7.7
Efectivo	49,237	54,023	9.7	50,324	54,338	8.0	59,852	65,332	9.2	53,908	59,639	10.6	52,025	59,876	15.1
PSE	349,655	359,667	2.9	346,017	358,639	3.6	360,777	378,628	4.9	360,468	378,628	5.0	356,540	380,112	6.6
Ctas. Ctes.	34,655	34,614	-0.1	32,725	35,285	7.8	38,417	41,602	8.3	35,035	38,116	8.8	34,078	37,363	9.6
CDT	151,079	159,069	5.3	152,256	157,621	3.5	152,432	154,464	1.3	158,174	163,520	3.4	160,720	165,449	2.9
Ahorro	135,526	135,010	-0.4	132,433	134,855	1.8	138,707	147,945	6.7	137,830	145,763	5.8	132,595	145,755	9.9
Otros	28,395	30,973	9.1	28,604	30,878	7.9	31,221	34,617	10.9	29,429	31,229	6.1	29,147	31,545	8.2
M3 Público	53,287	61,596	15.6	55,574	64,192	15.5	57,125	60,656	6.2	60,057	64,939	8.1	60,841	65,518	7.7
Ctas. Ctes.	9,310	10,486	12.6	9,891	10,567	6.8	10,098	10,014	-0.8	10,546	11,080	5.1	10,437	10,310	-1.2
CDT	9,590	9,437	-1.6	9,686	9,983	3.1	7,416	7,781	4.9	8,566	7,791	-9.1	9,631	7,940	-17.6
Ahorro	25,911	32,344	24.8	27,120	33,985	25.3	29,686	31,346	5.6	31,502	36,098	14.6	32,106	37,480	16.7
Fiduciarios	6,157	6,593	7.1	6,561	7,145	8.9	6,050	7,061	16.7	6,788	7,008	3.2	6,233	6,807	9.2
Otros	2,318	2,735	18.0	2,316	2,511	8.4	3,875	4,455	15.0	2,655	2,962	11.6	2,434	2,981	22.5
M3 Total	452,178	475,285	5.1	451,915	477,168	5.6	477,753	504,616	5.6	474,433	503,206	6.1	469,406	505,505	7.7

CARTERA PÚBLICA Y PRIVADA ²
(Miles de millones de pesos)

Cartera Bruta	413,231	433,553	4.9	417,567	436,643	4.6	423,667	448,776	5.9	427,152	454,336	6.4	431,618	462,055	7.1
Pública	16,011	17,532	9.5	16,032	15,968	-0.4	16,777	16,854	0.5	17,198	18,334	6.6	17,325	17,992	3.8
Privada	397,220	416,022	4.7	401,535	420,674	4.8	406,890	431,922	6.2	409,954	436,002	6.4	414,293	444,063	7.2

¹ Variación anual. A partir de entrada en vigencia de las NIIF en enero de 2015, las variaciones con respecto a los datos del 2014 tienen un efecto estadístico por cambios de metodología.

² Variación anual - para la cartera pública y privada, incluye Leasing Financiero

Fuentes: Banco de la República, cálculos con información de Balances y del formato 338 de la Superintendencia Financiera.

CUADRO 6
Portafolio Financiero del Sector Real en ml
(Miles de Millones de pesos)

AÑO	MES	TOTAL SECTOR REAL								
		TOTAL			SECTOR PUBLICO			SECTOR PRIVADO 1		
		M3	TES	M3 + TES	M3	TES	TOTAL	M3	TES	TOTAL
2006	diciembre	132,740.1	64,184.7	196,924.8	23,061.2	30,872.4	53,933.6	109,678.9	33,312.3	142,991.2
2007	diciembre	156,820.1	71,221.9	228,041.9	24,129.7	31,221.9	55,351.6	132,690.4	40,000.0	172,690.4
2008	diciembre	183,455.2	82,331.7	265,787.0	29,448.4	36,925.8	66,374.2	154,006.8	45,405.9	199,412.7
2009	diciembre	197,491.3	86,560.0	284,051.3	30,180.5	36,444.8	66,625.3	167,310.7	50,115.2	217,425.9
2010	diciembre	219,828.3	101,942.8	321,771.1	33,088.8	40,159.4	73,248.2	186,739.5	61,783.5	248,523.0
2011	diciembre	259,929.7	110,967.9	370,897.6	37,698.6	42,480.6	80,179.2	222,231.1	68,487.3	290,718.4
2012	diciembre	300,208.6	113,374.9	413,583.5	43,024.8	41,748.0	84,772.8	257,183.8	71,626.9	328,810.7
2013	diciembre	341,304.2	128,429.9	469,734.1	51,428.4	45,315.1	96,743.5	289,875.8	83,114.8	372,990.6
2014	diciembre	371,418.5	146,828.4	518,246.9	52,573.7	44,626.8	97,200.5	318,844.8	102,201.5	421,046.4
2015	diciembre	414,501.0	157,017.5	571,518.4	46,294.7	45,977.4	92,272.1	368,206.3	111,040.0	479,246.3
2016	diciembre	445,146.6	184,070.6	629,217.2	49,781.5	45,519.2	95,300.7	395,365.1	138,551.4	533,916.5
2017	enero	442,210.1	185,906.3	628,116.4	51,900.6	44,900.9	96,801.6	390,309.4	141,005.4	531,314.8
	febrero	445,437.3	188,937.0	634,374.3	52,726.0	43,931.0	96,657.0	392,711.3	145,006.0	537,717.4
	marzo	445,542.1	192,877.4	638,419.5	53,825.3	44,071.8	97,897.1	391,716.8	148,805.6	540,522.4
	abril	449,811.7	198,056.6	647,868.2	55,749.1	47,522.2	103,271.3	394,062.6	150,534.4	544,597.0
	mayo	445,447.4	197,473.0	642,920.5	50,611.2	45,237.5	95,848.7	394,836.2	152,235.5	547,071.8
	junio	452,178.4	195,949.5	648,127.9	53,286.8	45,292.0	98,578.8	398,891.6	150,657.5	549,549.1
	julio	454,904.9	196,264.4	651,169.3	54,411.5	45,632.4	100,043.9	400,493.4	150,631.9	551,125.3
	agosto	452,643.5	198,805.3	651,448.8	53,355.6	44,730.6	98,086.2	399,287.9	154,074.7	553,362.5
	septiembre	451,915.2	200,164.9	652,080.0	55,574.4	45,898.9	101,473.3	398,340.8	154,265.9	550,606.7
	octubre	455,494.7	198,761.2	654,255.9	58,568.5	43,432.0	102,000.5	396,926.2	155,329.2	552,255.4
	noviembre	464,913.0	199,054.8	663,967.9	58,815.3	43,281.4	102,096.7	406,097.7	155,773.4	561,871.2
	diciembre	477,753.3	198,563.0	676,316.3	57,124.8	42,602.0	99,726.8	420,628.5	155,961.0	576,589.5
2018	enero	466,983.1	202,482.4	669,465.5	57,891.1	42,992.2	100,883.3	409,092.0	159,490.2	568,582.2
	febrero	472,239.7	205,886.9	678,126.6	58,852.3	44,340.3	103,192.6	413,387.4	161,546.6	574,934.0
	marzo	474,433.0	208,707.9	683,140.9	60,056.9	42,891.0	102,947.9	414,376.2	165,816.8	580,193.0
	abril	472,308.9	214,184.5	686,493.4	61,359.3	49,146.7	110,506.0	410,949.6	165,037.7	575,987.4
	mayo	469,406.1	224,287.7	693,693.8	60,841.0	53,221.2	114,062.2	408,565.1	171,066.5	579,631.6
	junio	475,285.2	225,230.2	700,515.3	61,595.6	52,865.6	114,461.2	413,689.6	172,364.5	586,054.1
	julio	479,576.5	226,637.2	706,213.7	64,007.2	53,497.0	117,504.2	415,569.3	173,140.2	588,709.6
	agosto	480,467.3	230,872.0	711,339.4	64,444.0	53,148.3	117,592.4	416,023.3	177,723.7	593,747.0
	septiembre	477,168.4	234,444.8	711,613.2	64,191.9	55,564.3	119,756.2	412,976.5	178,880.6	591,857.0
	octubre	479,793.0	240,456.6	720,249.5	64,864.1	59,077.0	123,941.1	414,928.8	181,379.6	596,308.5
	noviembre	491,021.6	238,367.1	729,388.7	65,733.7	56,042.7	121,776.3	425,288.0	182,324.4	607,612.4
	diciembre	504,616.3	237,869.8	742,486.1	60,656.4	55,111.2	115,767.6	443,959.9	182,758.6	626,718.5
2019	enero	490,222.2	240,345.7	730,567.9	57,210.0	56,346.7	113,556.7	433,012.3	183,999.0	617,011.2
	febrero	496,649.6	245,154.5	741,804.0	56,850.0	55,250.7	112,100.7	439,799.5	189,903.7	629,703.3
	marzo	503,206.0	247,638.5	750,844.6	64,938.9	53,222.2	118,161.1	438,267.1	194,416.4	632,683.5
	abril	506,019.5	249,444.3	755,463.8	65,871.2	52,815.5	118,686.8	440,148.3	196,628.7	636,777.0
	mayo	505,505.4	252,914.8	758,420.2	65,518.1	52,983.1	118,501.3	439,987.3	199,931.6	639,918.9

Portafolio Financiero del Sector Real en ml
(% Variaciones)

AÑO	MES	TOTAL SECTOR REAL								
		TOTAL			SECTOR PUBLICO			SECTOR PRIVADO 1		
		M3	TES	M3 + TES	M3	TES	TOTAL	M3	TES	TOTAL
2007	diciembre	18.1%	11.0%	15.8%	4.6%	1.1%	2.6%	21.0%	20.1%	20.8%
2008	diciembre	17.0%	15.6%	16.6%	22.0%	18.3%	19.9%	16.1%	13.5%	15.5%
2009	diciembre	7.7%	5.1%	6.9%	2.5%	-1.3%	0.4%	8.6%	10.4%	9.0%
2010	diciembre	11.3%	17.8%	13.3%	9.6%	10.2%	9.9%	11.6%	23.3%	14.3%
2011	diciembre	18.2%	8.9%	15.3%	13.9%	5.8%	9.5%	19.0%	10.9%	17.0%
2012	diciembre	15.5%	2.2%	11.5%	14.1%	-1.7%	5.7%	15.7%	4.6%	13.1%
2013	diciembre	13.7%	13.3%	13.6%	19.5%	8.5%	14.1%	12.7%	16.0%	13.4%
2014	diciembre	8.8%	14.3%	10.3%	2.2%	-1.5%	0.5%	10.0%	23.0%	12.9%
2015	diciembre	11.6%	6.9%	10.3%	-11.9%	3.0%	-5.1%	15.5%	8.6%	13.8%
2016	diciembre	7.4%	17.2%	10.1%	7.5%	-1.0%	3.3%	7.4%	24.8%	11.4%
2017	enero	6.9%	18.3%	10.1%	6.3%	-3.0%	1.8%	7.0%	27.2%	11.7%
	febrero	6.2%	19.5%	9.9%	7.8%	-5.9%	1.1%	6.0%	30.1%	11.6%
	marzo	6.0%	22.9%	10.6%	9.0%	4.2%	6.8%	5.0%	29.8%	11.3%
	abril	6.8%	22.9%	11.3%	5.9%	10.9%	8.1%	6.9%	27.3%	11.9%
	mayo	6.1%	19.3%	9.8%	-2.8%	1.9%	-0.6%	7.3%	25.7%	11.9%
	junio	6.5%	17.0%	9.4%	1.7%	-1.4%	0.3%	7.1%	23.9%	11.3%
	julio	6.0%	13.6%	8.2%	1.9%	-2.6%	-0.2%	6.6%	19.5%	9.9%
	agosto	6.6%	13.4%	8.6%	1.8%	0.0%	1.0%	7.2%	18.0%	10.0%
	septiembre	5.4%	11.5%	7.2%	6.8%	-1.0%	3.1%	5.2%	15.8%	8.0%
	octubre	5.7%	9.3%	6.7%	11.2%	-9.2%	1.5%	4.9%	15.9%	7.8%
	noviembre	5.5%	8.1%	6.2%	9.4%	-8.6%	0.9%	4.9%	13.8%	7.3%
	diciembre	7.3%	7.9%	7.5%	14.8%	-6.4%	4.6%	6.4%	12.6%	8.0%
2018	enero	5.6%	8.9%	6.6%	11.5%	-4.3%	4.2%	4.8%	13.1%	7.0%
	febrero	6.0%	9.0%	6.9%	11.6%	0.9%	6.8%	5.3%	11.4%	6.9%
	marzo	6.5%	8.2%	7.0%	11.6%	-2.7%	5.2%	5.8%	11.4%	7.3%
	abril	5.0%	8.1%	6.0%	10.1%	3.4%	7.0%	4.3%	9.6%	5.8%
	mayo	5.4%	13.6%	7.9%	20.2%	17.6%	19.0%	3.5%	12.4%	6.0%
	junio	5.1%	14.9%	8.1%	15.6%	16.7%	16.1%	3.7%	14.4%	6.6%
	julio	5.4%	15.5%	8.5%	17.6%	17.2%	17.5%	3.8%	14.9%	6.8%
	agosto	6.1%	16.1%	9.2%	20.8%	18.8%	19.9%	4.2%	15.3%	7.3%
	septiembre	5.6%	17.1%	9.1%	15.5%	21.1%	18.0%	4.2%	16.0%	7.5%
	octubre	5.3%	21.0%	10.1%	10.7%	36.0%	21.5%	4.5%	16.8%	8.0%
	noviembre	5.6%	19.7%	9.9%	11.8%	29.5%	19.3%	4.7%	17.0%	8.1%
	diciembre	5.6%	19.8%	9.8%	6.2%	29.4%	16.1%	5.5%	17.2%	8.7%
2019	enero	5.0%	18.7%	9.1%	-1.2%	31.1%	12.6%	5.8%	15.4%	8.5%
	febrero	5.2%	19.1%	9.4%	-3.4%	24.6%	8.6%	6.4%	17.6%	9.5%
	marzo	6.1%	18.7%	9.9%	8.1%	24.1%	14.8%	5.8%	17.2%	9.0%
	abril	7.1%	16.5%	10.0%	7.4%	7.5%	7.4%	7.1%	19.1%	10.6%
	mayo	7.7%	12.8%	9.3%	7.7%	-0.4%	3.9%	7.7%	16.9%	10.4%

*No incluye los TES del sector financiero

Fuente: cálculos DTIE con base en DFV, Banco de la República.

ANEXO 3: CARTERA

CUADRO 1
Evolucion de la Cartera Bruta Total¹

Semana	Fecha	Cartera M/L MM\$			Var. % Anual	Cartera M/E en pesos MM\$			Var. % Anual	Cartera Total 1/ MM\$			Var. % Anual	Cartera M/E en US\$1/ (Millones)			Var. % Anual
		2019	2018	2019		2018	2019	2018		2019	2018	2019		2018	2019		
1	ene-04	407,612.0	433,405.7	6.3	19,229.4	19,454.2	1.2	426,841.3	452,860.0	6.1	6,634.7	6,063.2	-8.6				
2	ene-11	407,229.9	432,267.0	6.1	18,796.4	19,041.4	1.3	426,026.3	451,308.4	5.9	6,581.7	6,042.0	-8.2				
3	ene-18	407,094.0	432,976.3	6.4	18,527.1	18,662.5	0.7	425,621.0	451,638.8	6.1	6,496.7	5,980.5	-7.9				
4	ene-25	407,324.1	432,826.6	6.3	18,159.1	18,920.1	4.2	425,483.2	451,746.7	6.2	6,473.6	6,005.3	-7.2				
5	feb-01	408,027.2	433,424.1	6.2	18,211.5	18,287.4	0.4	426,238.8	451,711.5	6.0	6,430.3	5,894.2	-8.3				
6	feb-08	408,534.0	433,806.5	6.2	18,464.6	18,361.5	-0.6	426,998.6	452,168.1	5.9	6,348.0	5,892.8	-7.2				
7	feb-15	410,699.4	437,372.6	6.5	18,001.7	18,555.6	3.1	428,701.0	455,928.2	6.4	6,309.4	5,906.8	-6.4				
8	feb-22	410,898.6	437,545.6	6.5	17,849.2	18,355.2	2.8	428,747.7	455,900.8	6.3	6,263.8	5,901.5	-5.8				
9	mar-01	411,502.5	438,451.3	6.5	18,080.7	18,003.1	-0.4	429,583.2	456,454.4	6.3	6,279.9	5,823.4	-7.3				
10	mar-08	411,371.0	438,123.2	6.5	17,830.1	18,334.0	2.8	429,201.1	456,457.2	6.4	6,219.2	5,797.5	-6.8				
11	mar-15	414,343.4	439,233.9	6.0	17,943.5	18,100.1	0.9	432,287.0	457,334.0	5.8	6,290.5	5,795.2	-7.9				
12	mar-22	414,597.7	440,721.4	6.3	17,884.1	17,990.6	0.6	432,481.8	458,712.0	6.1	6,277.3	5,754.8	-8.3				
13	mar-29	414,987.1	441,817.7	6.5	17,282.2	18,339.4	6.1	432,269.3	460,157.1	6.5	6,215.6	5,776.6	-7.1				
14	abr-05	415,168.9	442,144.9	6.5	17,318.2	18,118.5	4.6	432,487.2	460,263.4	6.4	6,203.1	5,795.7	-6.6				
15	abr-12	415,793.0	443,300.8	6.6	16,722.6	18,019.0	7.8	432,515.6	461,319.8	6.7	6,181.3	5,795.2	-6.2				
16	abr-19	416,307.3	443,720.6	6.6	17,098.3	18,368.4	7.4	433,405.6	462,089.0	6.6	6,199.6	5,811.9	-6.3				
17	abr-26	416,855.8	444,437.9	6.6	17,259.4	18,897.5	9.5	434,115.3	463,335.4	6.7	6,150.3	5,854.6	-4.8				
18	may-03	416,782.2	444,672.6	6.7	17,309.2	18,798.9	8.6	434,091.3	463,471.5	6.8	6,087.5	5,801.3	-4.7				
19	may-10	417,405.3	444,762.7	6.6	17,279.8	18,981.9	9.9	434,685.1	463,744.5	6.7	6,118.8	5,797.2	-5.3				
20	may-17	417,837.6	445,984.1	6.7	17,930.1	19,228.2	7.2	435,767.7	465,212.3	6.8	6,128.5	5,802.6	-5.3				
21	may-24	418,382.7	446,717.6	6.8	17,692.0	19,625.2	10.9	436,074.7	466,342.7	6.9	6,127.8	5,842.8	-4.7				
22	may-31	419,526.6	448,641.2	6.9	17,286.5	19,623.6	13.5	436,813.1	468,264.9	7.2	6,026.9	5,810.7	-3.6				
23	jun-07	419,231.8	448,203.1	6.9	17,242.4	18,991.9	10.1	436,474.2	467,194.9	7.0	6,037.7	5,799.5	-3.9				
24	jun-14	419,190.6	449,815.9	7.3	17,497.0	18,858.9	7.8	436,687.6	468,674.8	7.3	6,054.2	5,766.0	-4.8				
25	jun-21	419,967.8	450,656.0	7.3	17,776.2	18,324.0	3.1	437,744.0	468,980.1	7.1	6,091.5	5,742.1	-5.7				
26	jun-28	421,066.7	451,610.4	7.3	17,761.2	18,165.2	2.3	438,827.9	469,775.6	7.1	6,060.2	5,666.6	-6.5				
27	jul-05	420,121.9	450,533.3	7.2	17,530.0	18,362.3	4.7	437,651.9	468,895.7	7.1	6,112.4	5,707.6	-6.6				
28	jul-12	420,779.6	451,221.4	7.2	17,500.0	18,217.9	4.1	438,279.6	469,439.3	7.1	6,115.2	5,710.3	-6.6				
29	jul-19	421,670.5	452,196.1	7.2	17,615.5	18,001.9	2.2	439,286.0	470,198.0	7.0	6,108.4	5,679.7	-7.0				
30	jul-26	421,655.2	452,600.7	7.3	17,540.4	18,470.1	5.3	439,195.6	471,070.8	7.3	6,088.7	5,712.5	-6.2				
31	ago-02	421,363.0	453,188.3	7.6	17,643.1	19,233.5	9.0	439,006.1	472,421.8	7.6	6,086.0	5,714.4	-6.1				
32	ago-09	420,080.0	453,526.3	8.0	17,915.8	19,342.6	8.0	437,995.7	472,868.9	8.0	6,091.8	5,718.1	-6.1				
33	ago-16	420,907.9	454,253.1	7.9	18,570.4	19,427.8	4.6	439,478.3	473,680.9	7.8	6,141.0	5,645.3	-8.1				
34	ago-23	420,831.3			18,390.2			439,221.5			6,216.2						
35	ago-30	420,984.0			18,933.0			439,917.0			6,201.2						
36	sep-06	420,520.3			19,026.4			439,546.7			6,197.2						
37	sep-13	421,800.5			18,777.3			440,577.8			6,205.2						
38	sep-20	422,764.7			18,684.5			441,449.2			6,213.7						
39	sep-27	423,454.5			18,648.5			442,103.0			6,274.4						
40	oct-04	423,562.2			19,084.7			442,647.0			6,295.9						
41	oct-11	424,363.1			19,536.1			443,899.1			6,324.8						
42	oct-18	425,273.8			19,650.2			444,924.0			6,380.2						
43	oct-25	426,141.2			20,009.8			446,150.9			6,282.0						
44	nov-01	426,774.9			19,662.4			446,437.3			6,187.9						
45	nov-08	427,008.3			19,760.9			446,769.2			6,220.2						
46	nov-15	427,872.9			19,871.0			447,743.9			6,261.4						
47	nov-22	429,406.8			20,314.8			449,721.6			6,301.2						
48	nov-29	431,591.8			20,351.5			451,943.3			6,290.5						
49	dic-06	431,233.9			19,823.0			451,056.9			6,286.5						
50	dic-13	433,100.6			20,120.4			453,221.0			6,294.9						
51	dic-20	435,528.7			20,379.2			455,907.9			6,203.1						
52	dic-27	434,913.9			19,618.9			454,532.8			6,037.0						
53	ene-03																

¹ No incluye la cartera de la FDN. Corresponde a Cartera Ajustada

Fuente: Formato 281 de la Superintendencia Financiera.

CUADRO 2
Evolucion de la Cartera Bruta por Modalidad¹

Semana	Fecha 2019	Comercial ² MM\$						Consumo ³ MM\$						Microcrédito MM\$						Hipotecaria ⁴ MM\$		
		Moneda Legal			Moneda Extranjera			Moneda Legal			Moneda Extranjera			Moneda Legal			Moneda Extranjera			Moneda Legal		
		2018	2019	Var. % Anual	2018	2019	Var. % Anual	2018	2019	Var. % Anual	2018	2019	Var. % Anual	2018	2019	Var. % Anual	2018	2019	Var. % Anual	2018	2019	Var. % Anual
1	ene-04	213,874.4	221,436.9	3.5	18,701.5	18,831.0	0.7	122,702.7	134,032.6	9.2	527.8	622.8	18.0	12,072.2	12,502.4	3.6	0.1	0.4	0.0	58,962.7	65,433.7	11.0
2	ene-11	213,497.6	220,423.0	3.2	18,265.0	18,416.6	0.8	122,750.0	133,956.9	9.1	531.3	624.4	17.5	12,025.7	12,447.7	3.5	0.1	0.4	0.0	58,956.6	65,439.3	11.0
3	ene-18	213,230.3	220,872.8	3.6	18,007.9	18,054.7	0.3	122,828.9	134,139.1	9.2	519.1	607.5	17.0	12,045.1	12,466.1	3.5	0.1	0.4	0.0	58,989.7	65,498.3	11.0
4	ene-25	213,110.8	220,054.9	3.3	17,651.5	18,304.5	3.7	123,062.5	134,633.0	9.4	507.6	615.1	21.2	12,096.5	12,521.4	3.5	0.1	0.5	0.0	59,054.1	65,617.3	11.1
5	feb-01	213,594.5	219,920.9	3.0	17,707.3	17,685.2	-0.1	123,225.5	135,166.9	9.7	504.2	601.7	19.3	12,142.1	12,572.0	3.5	0.1	0.5	0.0	59,065.2	65,764.5	11.3
6	feb-08	213,986.7	220,465.1	3.0	17,946.7	17,766.2	-1.0	123,293.4	134,984.9	9.5	517.8	594.8	14.9	12,128.8	12,546.2	3.4	0.1	0.5	0.0	59,125.0	65,810.4	11.3
7	feb-15	215,768.9	223,522.2	3.6	17,497.7	17,965.9	2.7	123,528.7	135,376.2	9.6	503.9	589.1	16.9	12,136.2	12,556.0	3.5	0.1	0.5	0.0	59,265.6	65,918.3	11.2
8	feb-22	215,586.3	223,120.8	3.5	17,345.5	17,769.5	2.4	123,774.8	135,806.1	9.7	503.6	585.2	16.2	12,171.2	12,589.2	3.4	0.1	0.5	0.0	59,366.3	66,029.4	11.2
9	mar-01	215,793.6	223,475.7	3.6	17,578.3	17,424.2	-0.9	123,804.5	136,166.5	10.0	502.3	578.4	15.1	12,202.4	12,625.0	3.5	0.1	0.6	0.0	59,702.0	66,184.1	10.9
10	mar-08	215,650.8	223,483.2	3.6	17,327.7	17,747.1	2.4	123,719.7	135,852.1	9.8	502.4	586.3	16.7	12,174.1	12,590.9	3.4	0.1	0.6	0.0	59,826.4	66,197.0	10.6
11	mar-15	218,270.6	224,109.5	2.7	17,446.3	17,523.1	0.4	123,927.7	136,239.2	9.9	497.2	576.4	15.9	12,175.7	12,593.1	3.4	0.1	0.6	0.0	59,969.4	66,292.2	10.5
12	mar-22	218,131.6	224,865.4	3.1	17,385.4	17,411.0	0.1	124,182.1	136,838.5	10.2	498.6	579.1	16.1	12,192.8	12,631.4	3.6	0.1	0.6	0.0	60,091.2	66,386.1	10.5
13	mar-29	218,217.0	225,004.8	3.1	16,790.6	17,740.3	5.7	124,316.4	137,553.9	10.6	491.5	598.4	21.8	12,228.1	12,652.7	3.5	0.1	0.6	0.0	60,225.6	66,606.3	10.6
14	abr-05	218,516.3	225,558.0	3.2	16,822.9	17,537.0	4.2	124,251.3	137,334.9	10.5	495.2	580.9	17.3	12,159.5	12,618.8	3.8	0.1	0.6	0.0	60,241.9	66,633.2	10.6
15	abr-12	218,677.8	226,203.0	3.4	16,241.1	17,436.1	7.4	124,607.7	137,784.2	10.6	481.4	582.3	21.0	12,169.7	12,612.9	3.6	0.1	0.6	0.0	60,337.8	66,700.6	10.5
16	abr-19	218,756.4	226,257.6	3.4	16,618.5	17,773.1	6.9	124,899.5	138,077.5	10.6	479.8	594.7	23.9	12,195.7	12,618.8	3.5	0.0	0.6	0.0	60,455.6	66,766.7	10.4
17	abr-26	218,705.8	226,401.4	3.5	16,764.8	18,266.1	9.0	125,286.5	138,594.5	10.6	494.5	630.7	27.5	12,243.8	12,636.5	3.2	0.0	0.6	0.0	60,619.8	66,805.5	10.2
18	may-03	218,591.2	226,281.8	3.5	16,808.5	18,171.2	8.1	125,204.4	138,748.7	10.8	500.7	627.1	25.3	12,233.6	12,639.3	3.3	0.0	0.6	0.0	60,753.0	67,002.8	10.3
19	may-10	218,967.1	226,115.2	3.3	16,774.5	18,341.7	9.3	125,381.6	138,985.8	10.9	505.2	639.5	26.6	12,215.6	12,602.6	3.2	0.0	0.6	0.0	60,840.9	67,059.1	10.2
20	may-17	219,017.4	226,720.9	3.5	17,408.0	18,592.9	6.8	125,664.7	139,462.6	11.0	522.0	634.6	21.6	12,210.5	12,611.8	3.3	0.0	0.7	0.0	60,944.9	67,188.7	10.2
21	may-24	218,952.0	226,555.1	3.5	17,169.2	18,970.4	10.5	126,059.3	140,163.3	11.2	522.8	654.1	25.1	12,252.6	12,647.1	3.2	0.0	0.7	0.0	61,118.8	67,352.1	10.2
22	may-31	219,278.9	227,222.6	3.6	16,770.3	18,962.1	13.1	126,571.9	141,091.0	11.5	516.0	660.8	28.1	12,312.0	12,692.1	3.1	0.1	0.7	0.0	61,363.8	67,635.6	10.2
23	jun-07	219,208.9	227,230.0	3.7	16,723.5	18,350.9	9.7	126,356.4	140,710.2	11.4	518.9	640.3	23.4	12,261.8	12,620.3	2.9	0.1	0.6	0.0	61,404.8	67,642.6	10.2
24	jun-14	218,822.3	228,296.9	4.3	16,967.3	18,216.6	7.4	126,610.6	141,147.4	11.5	529.6	641.6	21.1	12,245.3	12,618.3	3.0	0.1	0.7	0.0	61,512.4	67,753.3	10.1
25	jun-21	219,125.9	228,547.3	4.3	17,241.8	17,701.4	2.7	126,912.0	141,571.0	11.6	534.4	621.9	16.4	12,278.8	12,647.0	3.0	0.1	0.7	0.0	61,651.5	67,890.7	10.1
26	jun-28	219,399.1	228,387.5	4.1	17,216.8	17,526.6	1.8	127,377.5	142,396.7	11.8	544.3	637.9	17.2	12,348.2	12,692.8	2.8	0.1	0.7	429.0	61,941.9	68,133.4	10.0
27	jul-05	219,087.2	227,737.2	3.9	16,996.8	17,724.2	4.3	126,826.1	142,041.2	12.0	533.1	637.5	19.6	12,278.6	12,632.7	2.9	0.1	0.6	428.2	61,929.9	68,122.2	10.0
28	jul-12	219,464.3	227,953.9	3.9	16,961.0	17,574.0	3.6	127,010.8	142,447.8	12.2	538.8	643.2	19.4	12,278.8	12,617.0	2.8	0.2	0.6	256.7	62,025.7	68,202.7	10.0
29	jul-19	219,947.3	228,342.1	3.8	17,076.4	17,371.0	1.7	127,299.1	142,859.0	12.2	538.9	630.2	16.9	12,294.8	12,662.8	3.0	0.2	0.6	250.2	62,129.3	68,332.2	10.0
30	jul-26	219,378.2	227,823.5	3.8	16,990.2	17,816.6	4.9	127,688.6	143,573.2	12.4	550.0	652.8	18.7	12,348.1	12,713.7	3.0	0.2	0.6	254.3	62,240.4	68,490.3	10.0
31	ago-02	218,687.0	227,589.6	4.1	17,096.2	18,562.1	8.6	127,873.7	144,247.6	12.8	546.7	670.7	22.7	12,344.5	12,761.4	3.4	0.2	0.7	237.0	62,457.8	68,589.8	9.8
32	ago-09	217,182.0	227,906.3	4.9	17,352.4	18,658.2	7.5	128,079.8	144,290.1	12.7	563.1	683.7	21.4	12,302.4	12,714.4	3.3	0.2	0.7	233.9	62,515.8	68,615.4	9.8
33	ago-16	217,586.2	228,061.1	4.8	18,001.9	18,745.1	4.1	128,354.0	144,722.2	12.8	568.3	682.1	20.0	12,324.1	12,720.0	3.2	0.2	0.6	174.9	62,643.6	68,749.7	9.7
34	ago-23	216,914.4			17,829.4			128,814.8			560.5			12,343.7			0.2			62,758.4		
35	ago-30	216,131.6			18,352.9			129,414.3			579.8			12,415.6			0.3			63,022.4		
36	sep-06	216,072.9			18,447.5			129,030.3			578.6			12,366.4			0.3			63,050.7		
37	sep-13	216,774.3			18,203.8			129,483.8			573.2			12,381.5			0.3			63,160.8		
38	sep-20	217,156.0			18,120.8			129,903.6			563.4			12,404.8			0.3			63,300.3		
39	sep-27	217,005.9			18,085.0			130,447.1			563.1			12,429.0			0.4			63,572.5		
40	oct-04	217,538.1			18,516.3			130,045.6			568.1			12,394.0			0.4			63,584.6		
41	oct-11	217,669.9			18,942.8			130,551.1			592.9			12,401.0			0.4			63,741.0		
42	oct-18	218,093.3			19,056.2			130,928.1			593.6			12,397.7			0.4			63,854.7		
43	oct-25	218,235.0			19,389.0			131,446.3			620.3			12,443.6			0.4			64,016.4		
44	nov-01	218,593.0			19,047.5			131,527.3			614.5			12,476.7			0.4			64,177.8		
45	nov-08	218,691.2			19,138.0			131,644.2			622.6			12,440.7			0.4			64,232.3		
46	nov-15	219,184.1			19,251.2			131,908.7			619.4			12,445.6			0.4			64,334.4		
47	nov-22	219,789.9			19,682.8			132,627.5			631.6			12,489.8			0.4			64,499.6		
48	nov-29	220,313.2			19,696.7			133,903.1			654.4			12,574.1			0.4			64,801.3		
49	dic-06	220,271.3			19,196.8			133,578.7			625.8			12,541.0			0.4			64,843.0		
50	dic-13	221,633.5			19,490.2			133,929.8			629.8			12,545.5			0.5			64,991.8		
51	dic-20	223,597.3			19,754.0			134,146.8			624.7			12,552.2			0.5			65,232.3		
52	dic-27	222,191.3			18,995.9			134,683.3			622.5			12,566.7			0.5			65,472.6		
53	ene-03																					

1/ No incluye cartera de la FDN

2/ Incluye ajuste por leasing operativo

3/ Incluye tarjetas de crédito y avances de todos los plazos.

4/ Corresponde a créditos otorgados para adquisición de vivienda, incluye los ajustes de titularización de cartera hipotecaria y por ventas de cartera para manejo a través de derechos fiduciarios.

Fuente: Formato 281 de la Superintendencia Financiera.

CUADRO 3
Desembolsos y Tasas de Interés Cartera Comercial ¹

Moneda Legal

Semana	Fecha 2019	Comercial ²				Ordinario				Preferencial				Tesorería			
		Desembolsos MM\$		Tasa de interés % ³		Desembolsos MM\$		Tasa de interés % ³		Desembolsos MM\$		Tasa de interés % ³		Desembolsos MM\$		Tasa de interés % ³	
		2018	2019	2018	2019	2018	2019	2018	2019	2018	2019	2018	2019	2018	2019	2018	2019
1	ene-04	2,002.4	849.4	9.21	9.68	634.9	440.5	11.49	11.42	1,311.6	405.6	8.14	7.79	55.8	3.3	8.37	10.57
2	ene-11	1,553.6	1,916.6	10.11	8.84	762.5	764.2	11.71	10.99	750.4	1,132.7	8.56	7.38	40.7	19.8	8.75	8.83
3	ene-18	2,288.3	2,330.3	9.91	9.36	1,128.2	1,247.6	11.77	10.61	979.0	1,050.4	8.27	7.86	181.0	32.3	7.15	10.24
4	ene-25	2,796.6	1,929.9	9.60	9.77	1,234.2	1,185.1	11.44	10.84	1,489.1	682.7	8.12	8.01	73.3	62.0	8.83	8.89
5	feb-01	2,915.2	2,989.5	10.05	9.38	1,483.9	1,551.1	11.56	10.73	1,380.9	1,335.7	8.46	7.97	50.3	102.7	9.18	7.28
6	feb-08	3,381.2	2,506.5	9.04	9.16	1,213.0	1,367.0	11.30	10.36	2,114.4	1,089.1	7.74	7.71	53.8	50.4	9.28	7.98
7	feb-15	4,174.4	5,000.7	9.30	8.52	1,966.4	2,157.1	10.79	9.79	2,071.6	2,787.5	7.95	7.53	136.3	56.2	8.25	9.35
8	feb-22	2,638.6	2,319.2	9.57	9.35	1,228.8	1,276.0	11.60	10.63	1,277.0	1,005.8	7.85	7.75	132.8	37.4	7.28	8.67
9	mar-01	3,694.7	3,560.1	9.72	9.20	1,629.7	1,809.4	11.77	10.59	1,921.2	1,657.0	8.12	7.79	143.8	93.8	7.91	7.31
10	mar-08	2,680.1	2,030.0	9.48	9.53	1,200.5	1,134.3	11.68	10.79	1,419.9	860.8	7.65	7.91	59.7	34.9	8.56	8.41
11	mar-15	4,507.1	2,920.6	8.78	9.03	1,435.4	1,429.8	11.13	10.50	2,996.0	1,418.8	7.63	7.50	75.7	72.0	9.81	10.23
12	mar-22	3,028.5	3,108.3	9.47	9.08	1,488.7	1,593.3	10.78	10.31	1,400.8	1,443.6	8.28	7.70	139.0	71.4	7.47	9.41
13	mar-29	2,653.1	3,933.5	9.19	8.81	1,265.6	1,779.5	11.06	10.37	1,270.3	2,056.5	7.38	7.51	117.2	97.6	8.66	7.75
14	abr-05	2,167.4	2,712.9	9.63	8.99	1,120.3	1,213.6	11.27	10.75	1,008.6	1,452.1	7.86	7.52	38.5	47.2	8.22	8.62
15	abr-12	2,938.4	3,398.9	9.57	8.53	1,277.0	1,543.4	11.20	10.04	1,567.2	1,748.1	8.31	7.13	94.2	107.4	8.56	9.59
16	abr-19	3,716.0	1,572.8	8.98	9.31	1,291.7	869.4	11.18	10.51	2,283.7	632.5	7.82	7.64	140.5	71.0	7.73	9.51
17	abr-26	2,821.1	3,241.3	9.55	8.81	1,374.5	1,498.8	11.05	10.37	1,326.8	1,654.5	8.15	7.32	119.8	88.1	7.89	10.26
18	may-03	2,104.2	2,936.4	10.11	9.32	1,097.6	1,456.8	11.60	10.70	944.2	1,333.4	8.46	7.98	62.4	146.2	8.69	7.86
19	may-10	2,796.0	2,166.0	9.06	9.45	1,187.2	1,292.7	11.21	10.53	1,559.6	824.0	7.41	7.77	49.2	49.2	9.51	9.03
20	may-17	1,923.3	2,692.4	9.90	9.27	1,097.7	1,414.1	11.12	10.55	751.6	1,200.8	8.22	7.75	73.9	77.5	9.01	9.38
21	may-24	3,412.1	2,484.8	9.10	9.23	1,448.0	1,420.7	10.81	10.46	1,915.9	989.1	7.82	7.49	48.3	75.0	9.14	8.91
22	may-31	3,798.0	4,311.1	9.48	8.71	1,917.7	2,017.3	11.23	10.21	1,698.8	2,135.6	7.68	7.38	181.5	158.2	7.78	7.63
23	jun-07	1,958.9	2,877.3	9.75	8.88	980.0	1,070.4	11.44	10.27	924.3	1,750.1	8.05	8.02	54.6	56.8	8.23	9.17
24	jun-14	2,188.8	2,896.8	9.64	9.20	1,234.3	1,573.6	10.87	10.45	909.1	1,267.4	7.94	7.63	45.4	55.9	10.22	9.72
25	jun-21	2,589.2	3,384.0	9.32	8.91	1,460.8	1,671.6	10.41	10.28	1,008.2	1,638.3	7.96	7.47	120.2	74.1	7.52	9.77
26	jun-28	3,978.0	4,935.0	9.23	8.64	1,901.9	2,106.8	10.74	10.24	1,783.3	2,683.8	7.93	7.41	292.7	144.4	7.36	8.14
27	jul-05	2,238.0	1,826.5	9.39	9.60	906.1	1,008.4	11.20	10.73	1,272.7	755.6	8.12	8.05	59.2	62.5	9.05	10.18
28	jul-12	2,304.4	2,504.3	9.53	9.32	1,210.2	1,371.5	11.01	10.23	1,034.0	1,056.8	7.82	8.11	60.1	75.9	8.96	9.79
29	jul-19	2,361.0	2,900.7	9.39	9.00	1,127.6	1,436.6	10.88	10.42	1,170.0	1,370.8	7.97	7.47	63.4	93.3	9.29	9.43
30	jul-26	2,680.5	2,707.7	9.30	9.01	1,367.1	1,381.3	10.85	10.35	1,227.4	1,252.3	7.56	7.51	85.9	74.1	9.48	9.31
31	ago-02	3,162.6	3,425.5	9.22	8.90	1,665.7	1,976.8	10.65	10.22	1,392.1	1,319.1	7.61	7.04	104.8	129.6	7.95	7.59
32	ago-09	1,722.5	2,341.4	9.32	8.64	961.5	1,014.3	10.74	10.50	717.3	1,261.9	7.42	7.07	43.7	65.2	9.01	10.15
33	ago-16	2,749.0	2,971.4	8.75	8.96	1,244.4	1,394.6	10.77	10.44	1,452.0	1,502.2	6.96	7.58	52.6	74.6	10.15	9.03
34	ago-23	2,010.2		9.31		1,096.6		10.62		871.9		7.59		41.7		10.50	
35	ago-30	3,177.9		9.67		1,791.6		10.74		1,284.3		8.28		102.0		8.43	
36	sep-06	2,226.0		9.27		1,132.4		10.99		1,059.9		7.44		33.7		9.12	
37	sep-13	2,684.7		9.22		1,369.7		10.75		1,278.6		7.60		36.4		8.79	
38	sep-20	2,470.1		9.41		1,344.2		10.66		1,041.5		7.76		84.4		9.86	
39	sep-27	3,712.3		9.35		2,019.2		10.53		1,586.7		7.85		106.5		9.41	
40	oct-04	2,514.2		9.14		1,234.9		10.82		1,249.9		7.50		29.3		8.72	
41	oct-11	2,491.2		9.06		1,262.0		10.75		1,058.2		7.41		171.0		6.85	
42	oct-18	2,490.9		8.67		1,152.7		10.51		1,287.6		7.00		50.6		9.49	
43	oct-25	3,431.5		8.56		1,550.3		10.21		1,803.1		7.10		78.2		9.38	
44	nov-01	2,920.2		9.45		1,777.9		10.56		1,071.6		7.70		70.7		8.17	
45	nov-08	1,841.3		9.38		1,043.6		10.82		769.1		7.46		28.6		8.70	
46	nov-15	2,470.5		8.98		1,250.9		10.48		1,129.9		7.31		89.7		9.19	
47	nov-22	2,665.4		9.21		1,398.3		10.60		1,168.6		7.49		98.5		9.97	
48	nov-29	4,727.0		9.07		2,187.3		10.46		2,405.1		7.85		134.6		8.42	
49	dic-06	2,764.9		9.14		1,458.9		10.52		1,275.2		7.55		30.8		9.23	
50	dic-13	3,935.8		8.70		1,670.3		10.38		2,178.3		7.45		87.2		7.87	
51	dic-20	5,235.3		8.76		2,421.7		10.05		2,700.5		7.62		113.1		8.25	
52	dic-27	4,657.5		8.94		2,234.0		10.14		2,273.8		7.87		149.7		7.11	
53	ene-03																

1/ Incluye leasing financiero

2/ Promedio ponderado por monto de las tasa de los créditos ordinarios, de tesorería y preferenciales. No incluye construcción de vivienda.

3/ Promedio ponderado por monto

Fuente: Formato 088 de la Superintendencia Financiera.

CUADRO 4

Desembolsos y Tasas de Interés Cartera de Consumo y Tarjeta de crédito ¹

Moneda Legal

Semana	Fecha	Consumo ²				Tarjetas de Crédito ³			
		Desembolsos MM\$		Tasa de interés % ⁴		Desembolsos MM\$		Tasa de interés % ⁴	
	2019	2018	2019	2018	2019	2018	2019	2018	2019
1	ene-04	508	539	19.79	19.01	609	580	29.27	27.50
2	ene-11	604	724	19.69	19.16	593	621	29.41	27.32
3	ene-18	866	1,142	19.75	18.76	648	676	29.48	27.13
4	ene-25	1,152	1,452	19.10	18.34	628	647	29.41	26.98
5	feb-01	1,387	1,811	18.67	17.83	659	700	29.27	26.90
6	feb-08	1,083	1,271	19.05	18.65	595	644	29.57	27.34
7	feb-15	1,199	1,420	18.85	18.11	586	629	29.73	27.08
8	feb-22	1,472	1,765	18.55	17.69	610	638	29.57	27.24
9	mar-01	1,674	2,151	18.16	17.26	651	717	29.37	27.28
10	mar-08	1,104	1,252	18.63	18.31	640	683	29.25	26.86
11	mar-15	1,178	1,432	18.56	18.10	633	671	29.24	26.85
12	mar-22	1,258	1,546	18.31	17.63	622	710	29.23	26.59
13	mar-29	1,268	2,052	17.86	16.98	540	690	29.19	26.50
14	abr-05	1,027	1,335	18.79	18.24	728	735	28.95	26.51
15	abr-12	1,178	1,449	18.25	17.98	637	707	28.71	26.61
16	abr-19	1,239	971	18.19	17.87	738	583	28.73	27.01
17	abr-26	1,849	1,755	17.74	17.42	651	742	28.45	26.66
18	may-03	1,323	1,751	17.87	17.18	649	719	28.61	26.60
19	may-10	1,262	1,353	18.13	17.98	681	739	28.33	26.74
20	may-17	1,086	1,596	18.09	17.49	665	861	28.67	24.30
21	may-24	1,639	1,750	17.62	16.90	673	767	28.54	26.53
22	may-31	2,019	2,671	17.41	16.44	677	738	28.78	26.34
23	jun-07	934	1,150	18.25	17.70	657	694	28.57	26.77
24	jun-14	1,019	1,513	18.30	17.41	666	826	28.57	24.80
25	jun-21	1,406	1,666	18.12	17.01	861	855	28.70	25.99
26	jun-28	1,952	2,296	17.34	16.10	712	791	28.48	26.41
27	jul-05	772	1,219	18.59	17.45	682	778	28.54	26.73
28	jul-12	1,092	1,660	18.67	17.17	728	793	28.18	26.42
29	jul-19	1,040	1,895	18.54	16.82	646	792	28.06	26.24
30	jul-26	1,599	2,111	18.07	16.28	714	748	27.99	26.24
31	ago-02	1,780	2,518	17.95	16.14	715	775	27.96	25.85
32	ago-09	971	1,385	18.81	16.77	668	745	28.11	26.43
33	ago-16	1,318	1,839	18.37	16.57	689	683	27.85	26.17
34	ago-23	1,210		18.15		623		27.91	
35	ago-30	2,071		17.35		675		27.65	
36	sep-06	1,119		18.42		652		27.81	
37	sep-13	1,283		18.00		635		27.63	
38	sep-20	1,427		17.71		680		27.53	
39	sep-27	2,032		17.11		685		27.55	
40	oct-04	1,132		18.23		690		27.55	
41	oct-11	1,327		17.87		700		27.28	
42	oct-18	1,177		17.70		659		27.39	
43	oct-25	1,765		17.16		668		26.85	
44	nov-01	1,946		17.02		693		27.00	
45	nov-08	1,043		18.01		653		27.00	
46	nov-15	1,168		18.00		671		27.10	
47	nov-22	1,628		17.39		898		25.50	
48	nov-29	2,245		16.47		898		27.20	
49	dic-06	1,376		17.64		749		27.17	
50	dic-13	1,463		17.39		734		27.21	
51	dic-20	1,730		17.08		873		27.08	
52	dic-27	1,475		16.78		782		27.45	
53	ene-03								

1/ Incluye leasing financiero.

2/ Incluye créditos en pesos y en UVR.

3/ Promedio ponderado por monto

4/ Corresponde al promedio ponderado por monto de la tasa de los desembolsos en pesos y en UVR. Antes de realizar el promedio ponderado, a la tasa de interés de los créditos en UVR se les sumó la variación anual de la UVR de la respectiva semana.

Fuente: Formato 088 de la Superintendencia Financiera.

CUADRO 5

Desembolsos y Tasas de Interés Cartera de Microcrédito e Hipotecaria¹

Moneda Legal

Microcrédito						Hipotecaria ²							
Semana	Fecha 2019	Desembolsos MM\$		Tasa de interés % ³		Construcción		Adquisición					
		2018	2019	2018	2019	Desembolsos MM\$	Tasa de interés % ⁴	Desembolsos MM\$	Tasa de interés % ⁴				
		2018	2019	2018	2019	2018	2019	2018	2019				
1	ene-04	46	53	37.38	36.87	23	8	10.84	10.06	110	84	10.72	10.52
2	ene-11	74	78	37.68	38.08	27	16	10.72	10.09	110	131	10.85	10.26
3	ene-18	115	129	37.57	37.39	54	51	10.14	9.34	169	222	10.68	10.35
4	ene-25	129	144	37.18	36.81	76	87	10.05	9.06	208	239	10.78	10.40
5	feb-01	133	161	35.88	35.73	61	60	10.25	9.61	275	354	10.71	10.42
6	feb-08	104	96	37.09	37.92	71	50	9.87	9.42	158	169	10.67	10.46
7	feb-15	115	133	36.80	37.38	98	58	9.87	9.47	198	224	10.80	10.43
8	feb-22	128	139	36.55	37.06	73	68	10.08	9.30	199	246	10.80	10.47
9	mar-01	133	161	35.75	35.90	83	62	10.19	9.44	578	405	10.87	10.38
10	mar-08	100	91	37.27	37.40	70	74	10.00	10.04	238	177	10.80	10.38
11	mar-15	126	131	37.21	37.07	77	55	9.73	9.43	242	241	10.74	10.41
12	mar-22	109	141	36.77	36.48	91	95	10.08	9.33	226	247	10.76	10.47
13	mar-29	118	137	36.21	35.90	94	79	9.74	9.22	323	442	10.77	10.44
14	abr-05	80	107	37.06	36.72	56	42	9.90	9.51	163	175	10.68	10.34
15	abr-12	117	129	37.24	37.42	80	105	9.85	8.91	205	220	10.66	10.34
16	abr-19	128	91	36.79	37.61	74	27	9.87	9.33	226	159	10.67	10.37
17	abr-26	138	116	36.87	36.70	89	141	9.65	8.85	375	274	10.66	10.39
18	may-03	105	121	36.17	35.90	54	58	10.02	9.05	282	360	10.61	10.41
19	may-10	112	106	37.68	37.90	65	60	9.69	9.67	214	188	10.56	10.45
20	may-17	99	126	36.99	37.02	53	68	9.29	9.02	203	262	10.61	10.44
21	may-24	136	138	36.79	36.75	63	59	9.59	9.33	280	287	10.62	10.55
22	may-31	154	183	35.73	35.37	69	76	9.53	9.13	473	552	10.61	10.50
23	jun-07	67	59	37.38	36.43	43	89	9.72	9.79	154	128	10.70	10.57
24	jun-14	97	126	37.12	37.36	46	102	9.61	9.02	197	235	10.68	10.44
25	jun-21	128	135	36.65	36.77	78	48	9.59	9.27	261	266	10.53	10.49
26	jun-28	152	144	36.34	35.73	76	59	9.22	9.22	504	455	10.52	10.52
27	jul-05	71	90	36.58	35.99	26	58	9.50	9.92	129	153	10.60	10.47
28	jul-12	111	120	37.64	37.35	73	77	9.44	9.58	220	221	10.54	10.44
29	jul-19	107	142	37.13	36.99	76	79	9.19	9.05	201	275	10.61	10.47
30	jul-26	136	134	36.73	36.32	83	73	9.38	9.10	332	290	10.56	10.51
31	ago-02	129	155	36.14	35.34	68	83	9.60	9.07	382	481	10.49	10.41
32	ago-09	89	83	37.38	37.34	57	55	8.90	8.94	170	158	10.55	10.45
33	ago-16	129	134	37.05	37.35	81	63	9.22	9.54	245	254	10.57	10.42
34	ago-23	106	106	36.79	36.79	110	88	9.04	9.04	217	217	10.50	10.50
35	ago-30	172	172	35.69	35.69	88	88	9.33	9.33	539	539	10.46	10.46
36	sep-06	80	80	37.09	37.09	71	71	9.03	9.03	173	173	10.50	10.50
37	sep-13	123	123	36.77	36.77	71	71	9.52	9.52	239	239	10.49	10.49
38	sep-20	130	130	36.53	36.53	67	67	9.50	9.50	273	273	10.48	10.48
39	sep-27	160	160	35.81	35.81	80	80	8.99	8.99	528	528	10.46	10.46
40	oct-04	99	99	36.36	36.36	77	77	9.43	9.43	189	189	10.48	10.48
41	oct-11	123	123	36.85	36.85	63	63	9.40	9.40	271	271	10.42	10.42
42	oct-18	103	103	36.71	36.71	73	73	8.80	8.80	198	198	10.52	10.52
43	oct-25	136	136	36.37	36.37	75	75	9.36	9.36	283	283	10.47	10.47
44	nov-01	140	140	35.48	35.48	92	92	9.26	9.26	411	411	10.42	10.42
45	nov-08	82	82	37.35	37.35	60	60	9.08	9.08	165	165	10.50	10.50
46	nov-15	108	108	36.89	36.89	74	74	9.21	9.21	193	193	10.49	10.49
47	nov-22	148	148	36.77	36.77	95	95	8.86	8.86	284	284	10.49	10.49
48	nov-29	181	181	36.06	36.06	73	73	9.04	9.04	545	545	10.41	10.41
49	dic-06	93	93	36.93	36.93	55	55	9.58	9.58	199	199	10.46	10.46
50	dic-13	117	117	37.65	37.65	89	89	9.27	9.27	268	268	10.42	10.42
51	dic-20	137	137	37.09	37.09	153	153	9.10	9.10	395	395	10.31	10.31
52	dic-27	104	104	36.21	36.21	122	122	10.37	10.37	487	487	10.40	10.40
53	ene-03												

1/ Incluye leasing financiero.

2/ Incluye créditos en pesos y en UVR.

3/ Promedio ponderado por monto

4/ Corresponde al promedio ponderado por monto de la tasa de los desembolsos en pesos y en UVR. Antes de realizar el promedio ponderado, a la la tasa de interés de los créditos en UVR se les sumó la variación anual de la UVR de la respectiva semana.

Fuente: Formato 088 de la Superintendencia Financiera.

GRAFICO 1

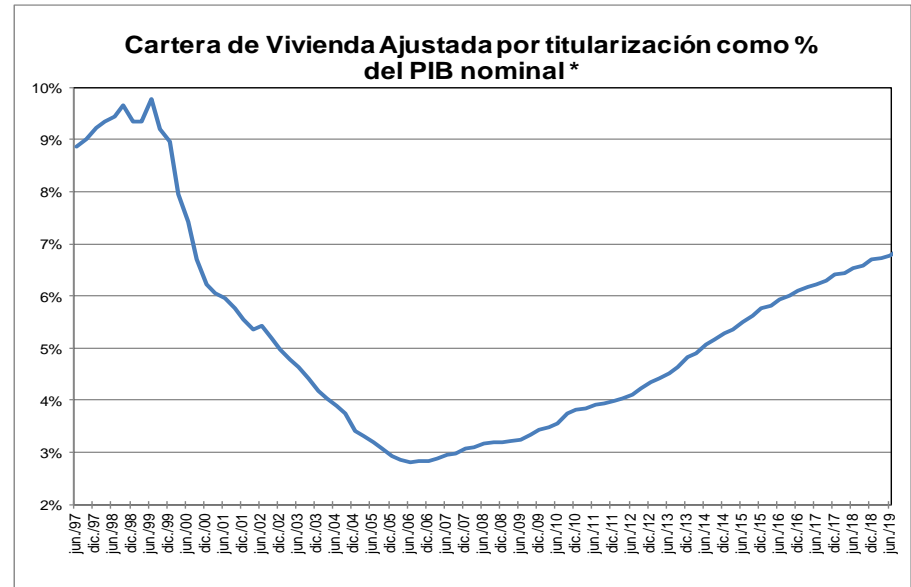
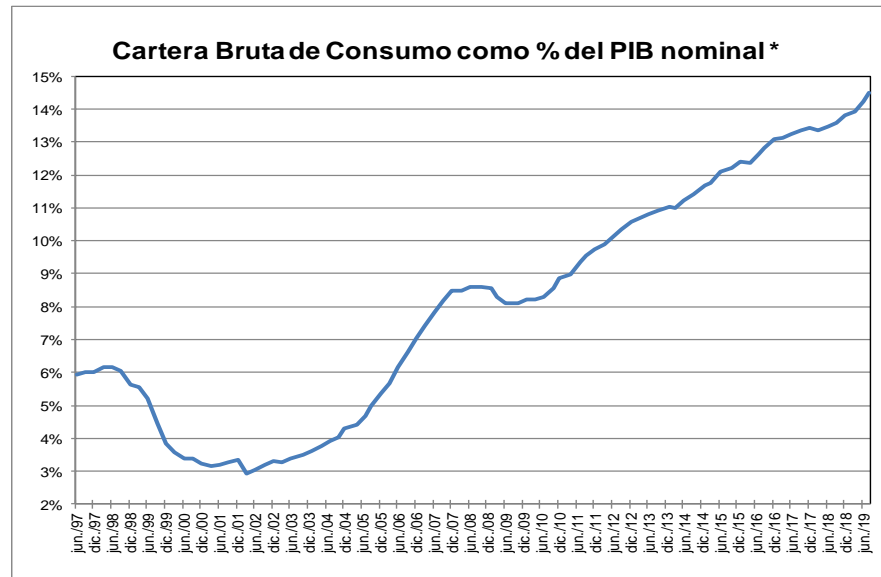
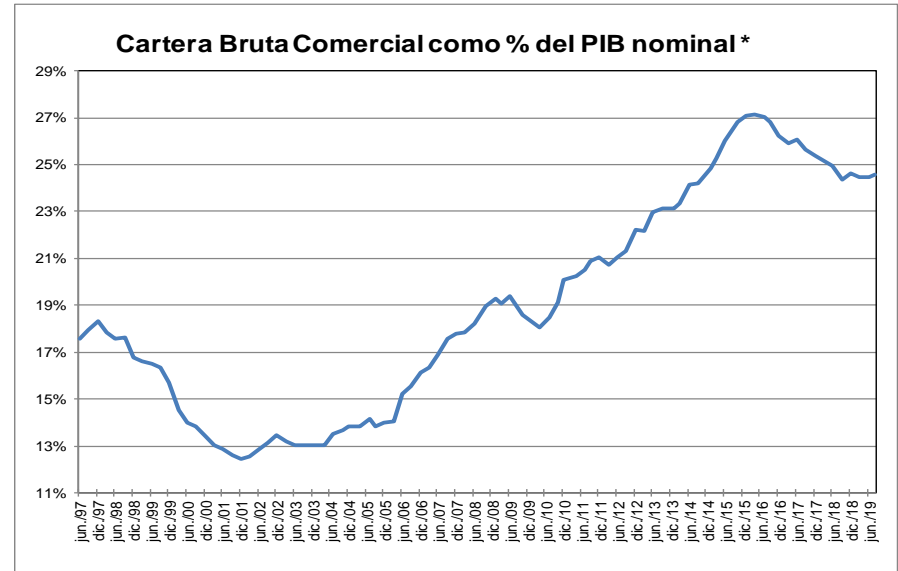
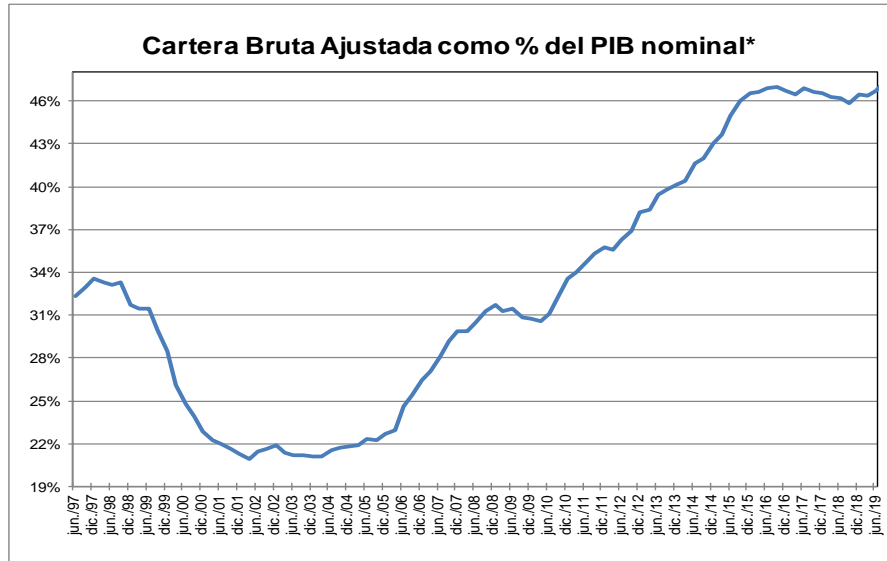

* Corresponde a cartera en moneda total. El PIB se refiere al nominal sin desestacionalizar.

Fuente: A partir de 2002 Formato 281 de la Superintendencia financiera de Colombia y ajustes del BR. Antes balances mensuales. Los datos de agosto de 2019 se encuentran hasta el día 16.

El PIB del II trimestre de 2019 corresponde a estimaciones del Banco de la República.

GRAFICO 2
Cartera e Inversiones (brutas) / Total Activos *
(Moneda Total)

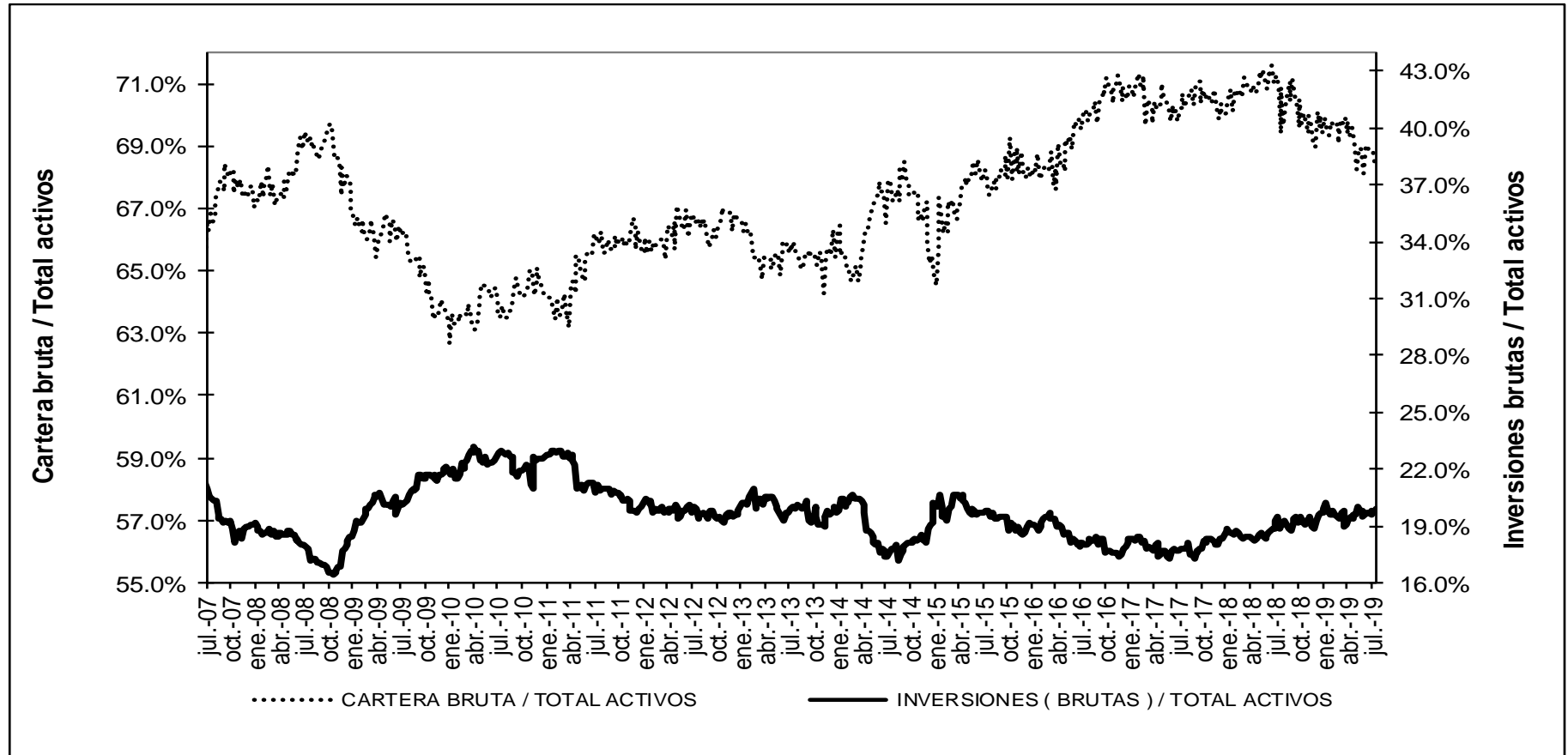

* Sin entidades financieras especiales

Fuente: Banco de la República

ANEXO 4: MERCADO CAMBIARIO¹

Gráfico 1

TRM-Devaluación Año Corrido Anualizada y Año Completo

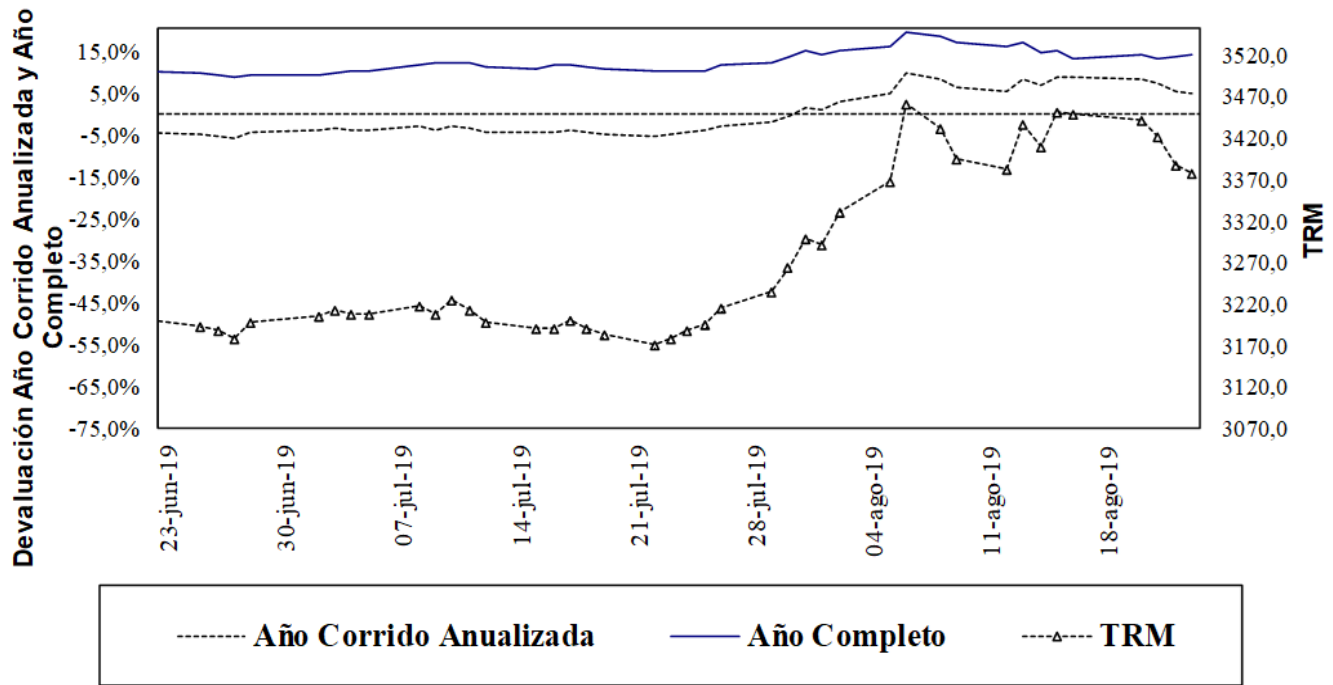

Fuente: Superfinanciera, Banco de la República

Gráfico 2

Indice de Tasa de Cambio Real Promedio
Promedio Total-Ponderaciones según promedios móviles de orden 12

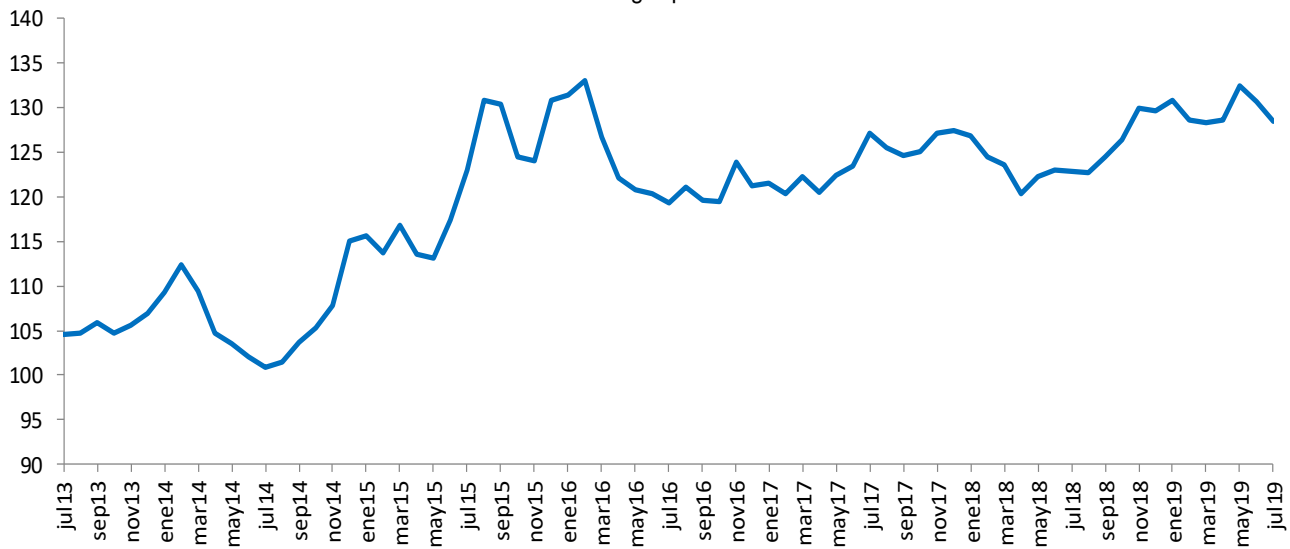

Fuente: Banco de la República

¹ Las operaciones y posiciones de derivados de los IMC no incluyen las de las sociedades comisionistas de bolsa.

ANEXO 5: MERCADO FORWARD

Cuadro 3

SALDOS DE OPERACIONES FORWARD												
millones de	SALDOS DE COMPRA DEL SF CON:				SALDOS DE VENTA DEL SF CON:				SALDOS NETOS DE COMPRA DEL			SALDO
	Fondos Pensiones	Intragrupo y Offshore	Interbancario	Resto	Fondos Pensiones	Intragrupo y Offshore	Interbancario	Resto	Fondos Pensiones	Intragrupo y Offshore	Resto	
16-jul-19	\$ 5,693	\$ 7,771	\$ 10,231	\$ 5,799	\$ 2,506	\$ 11,460	\$ 10,231	\$ 9,270	\$ 3,187	-\$ 3,688	-\$ 3,472	-\$ 3,973
17-jul-19	\$ 5,672	\$ 7,622	\$ 10,973	\$ 6,122	\$ 2,414	\$ 11,136	\$ 10,973	\$ 9,740	\$ 3,258	-\$ 3,514	-\$ 3,618	-\$ 3,873
18-jul-19	\$ 5,736	\$ 7,148	\$ 10,610	\$ 6,394	\$ 2,479	\$ 10,185	\$ 10,610	\$ 10,237	\$ 3,257	-\$ 3,037	-\$ 3,842	-\$ 3,622
19-jul-19	\$ 5,768	\$ 9,774	\$ 11,054	\$ 4,183	\$ 2,483	\$ 13,403	\$ 11,054	\$ 7,472	\$ 3,285	-\$ 3,629	-\$ 3,290	-\$ 3,634
22-jul-19	\$ 5,727	\$ 9,892	\$ 11,292	\$ 4,217	\$ 2,535	\$ 13,445	\$ 11,292	\$ 7,539	\$ 3,192	-\$ 3,553	-\$ 3,322	-\$ 3,683
23-jul-19	\$ 5,973	\$ 9,620	\$ 11,326	\$ 4,139	\$ 2,683	\$ 13,218	\$ 11,326	\$ 7,508	\$ 3,290	-\$ 3,599	-\$ 3,369	-\$ 3,678
24-jul-19	\$ 6,026	\$ 9,558	\$ 11,398	\$ 4,150	\$ 2,678	\$ 13,270	\$ 11,398	\$ 7,466	\$ 3,348	-\$ 3,713	-\$ 3,316	-\$ 3,681
25-jul-19	\$ 6,037	\$ 9,736	\$ 11,044	\$ 4,154	\$ 2,688	\$ 13,226	\$ 11,044	\$ 7,454	\$ 3,349	-\$ 3,490	-\$ 3,301	-\$ 3,442
26-jul-19	\$ 6,175	\$ 10,114	\$ 11,239	\$ 4,153	\$ 2,695	\$ 13,729	\$ 11,178	\$ 7,450	\$ 3,480	-\$ 3,615	-\$ 3,297	-\$ 3,432
29-jul-19	\$ 6,201	\$ 10,251	\$ 11,074	\$ 4,305	\$ 2,707	\$ 14,010	\$ 11,074	\$ 7,469	\$ 3,494	-\$ 3,759	-\$ 3,164	-\$ 3,429
30-jul-19	\$ 6,224	\$ 10,749	\$ 10,847	\$ 4,218	\$ 2,608	\$ 14,735	\$ 10,847	\$ 7,324	\$ 3,617	-\$ 3,986	-\$ 3,106	-\$ 3,476
31-jul-19	\$ 6,275	\$ 10,963	\$ 10,907	\$ 4,241	\$ 2,613	\$ 14,961	\$ 10,907	\$ 7,328	\$ 3,662	-\$ 3,999	-\$ 3,088	-\$ 3,424
01-ago-19	\$ 6,250	\$ 11,075	\$ 10,698	\$ 4,307	\$ 2,670	\$ 15,139	\$ 10,698	\$ 7,311	\$ 3,580	-\$ 4,064	-\$ 3,004	-\$ 3,488
02-ago-19	\$ 6,297	\$ 11,448	\$ 10,664	\$ 3,837	\$ 2,665	\$ 15,867	\$ 11,278	\$ 7,277	\$ 3,633	-\$ 4,419	-\$ 3,439	-\$ 4,226
05-ago-19	\$ 6,646	\$ 11,127	\$ 10,652	\$ 4,663	\$ 3,134	\$ 16,185	\$ 10,652	\$ 7,192	\$ 3,512	-\$ 5,059	-\$ 2,530	-\$ 4,076
06-ago-19	\$ 6,616	\$ 11,421	\$ 10,498	\$ 4,705	\$ 3,097	\$ 16,568	\$ 10,498	\$ 7,170	\$ 3,519	-\$ 5,148	-\$ 2,465	-\$ 4,093
07-ago-19	\$ 6,616	\$ 11,413	\$ 10,498	\$ 4,704	\$ 3,097	\$ 16,568	\$ 10,498	\$ 7,169	\$ 3,519	-\$ 5,155	-\$ 2,465	-\$ 4,101
08-ago-19	\$ 6,417	\$ 11,104	\$ 9,919	\$ 4,678	\$ 3,112	\$ 15,836	\$ 9,919	\$ 7,161	\$ 3,305	-\$ 4,732	-\$ 2,482	-\$ 3,909
09-ago-19	\$ 6,778	\$ 11,459	\$ 10,571	\$ 4,762	\$ 3,259	\$ 16,436	\$ 10,337	\$ 6,950	\$ 3,519	-\$ 4,977	-\$ 2,188	-\$ 3,645
12-ago-19	\$ 6,840	\$ 11,661	\$ 10,441	\$ 4,757	\$ 3,270	\$ 16,770	\$ 10,441	\$ 7,172	\$ 3,569	-\$ 5,109	-\$ 2,415	-\$ 3,954
13-ago-19	\$ 6,797	\$ 11,985	\$ 10,547	\$ 4,774	\$ 3,276	\$ 16,792	\$ 10,547	\$ 7,228	\$ 3,521	-\$ 4,808	-\$ 2,454	-\$ 3,740
14-ago-19	\$ 5,909	\$ 11,602	\$ 10,230	\$ 4,826	\$ 2,583	\$ 16,411	\$ 10,230	\$ 7,216	\$ 3,326	-\$ 4,809	-\$ 2,391	-\$ 3,874
15-ago-19	\$ 5,950	\$ 10,977	\$ 9,867	\$ 4,749	\$ 2,680	\$ 16,301	\$ 9,867	\$ 6,519	\$ 3,270	-\$ 5,325	-\$ 1,771	-\$ 3,825
16-ago-19	\$ 5,994	\$ 11,294	\$ 10,188	\$ 4,723	\$ 2,716	\$ 15,896	\$ 10,188	\$ 7,064	\$ 3,279	-\$ 4,602	-\$ 2,341	-\$ 3,665
19-ago-19	\$ 5,994	\$ 11,289	\$ 10,188	\$ 4,721	\$ 2,716	\$ 15,896	\$ 10,188	\$ 7,063	\$ 3,279	-\$ 4,607	-\$ 2,341	-\$ 3,670
20-ago-19	\$ 5,750	\$ 11,250	\$ 10,362	\$ 4,711	\$ 2,565	\$ 15,688	\$ 10,362	\$ 7,032	\$ 3,185	-\$ 4,438	-\$ 2,321	-\$ 3,574
21-ago-19	\$ 5,751	\$ 11,420	\$ 10,480	\$ 4,644	\$ 2,596	\$ 15,612	\$ 10,480	\$ 7,055	\$ 3,154	-\$ 4,193	-\$ 2,410	-\$ 3,449
22-ago-19	\$ 5,778	\$ 10,911	\$ 10,400	\$ 4,586	\$ 2,627	\$ 14,986	\$ 10,400	\$ 7,005	\$ 3,151	-\$ 4,075	-\$ 2,420	-\$ 3,344

Gráfico 1

**SALDOS DE COMPRA Y VENTA DE FORWARDS DE LOS IMC
AL RESTO DE AGENTES
(Excluye interbancario, FPC, intragrupo y offshore)**



Gráfico 2



Gráfico 3

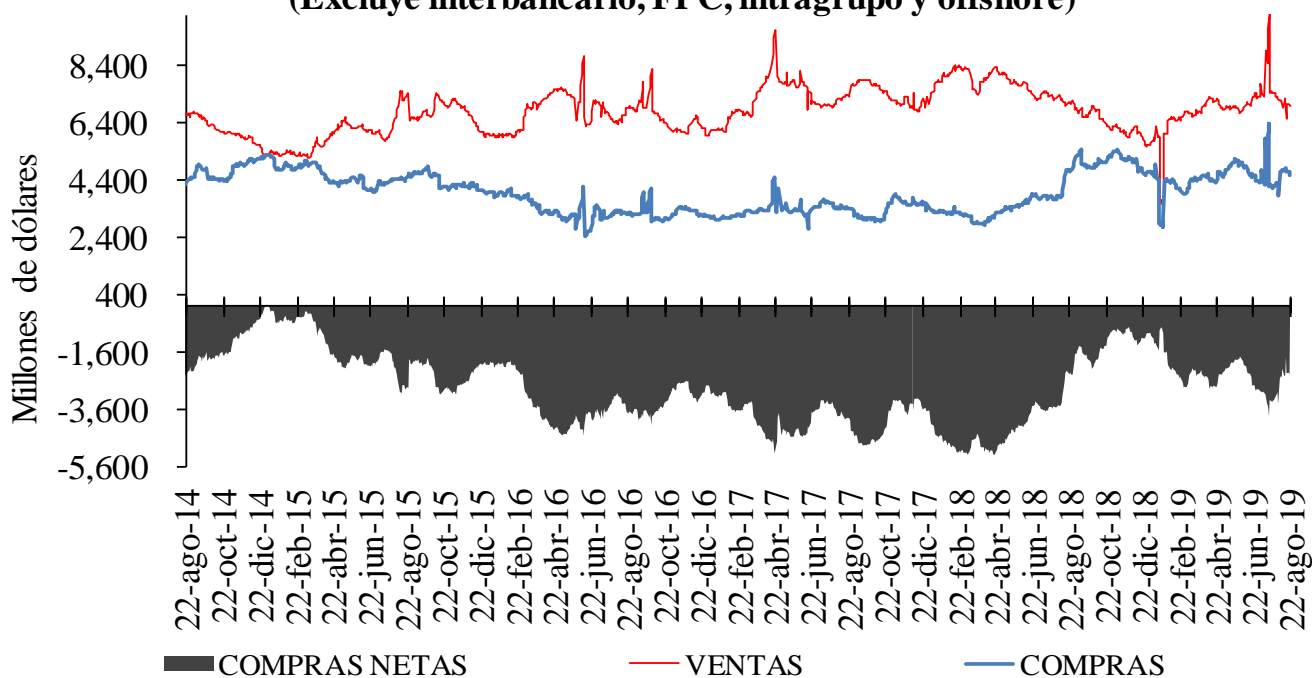

Cuadro 4

Devaluación implícita y tasas de interés

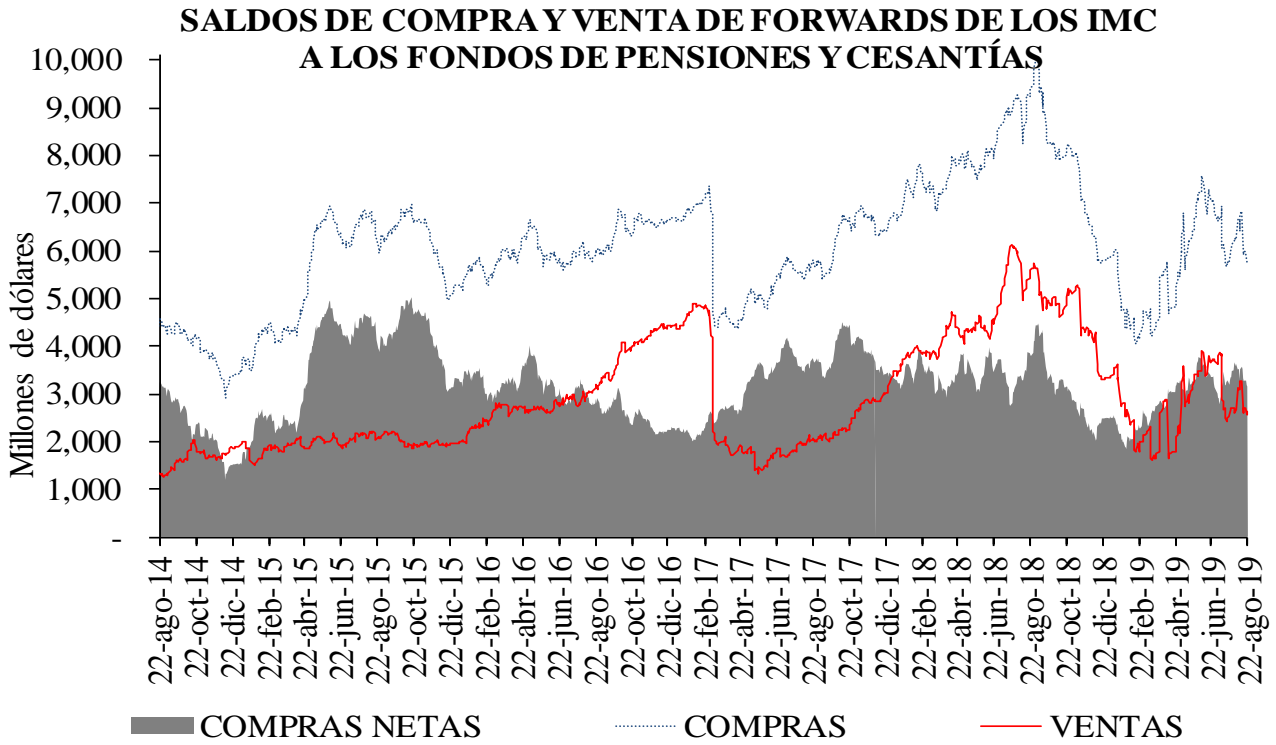
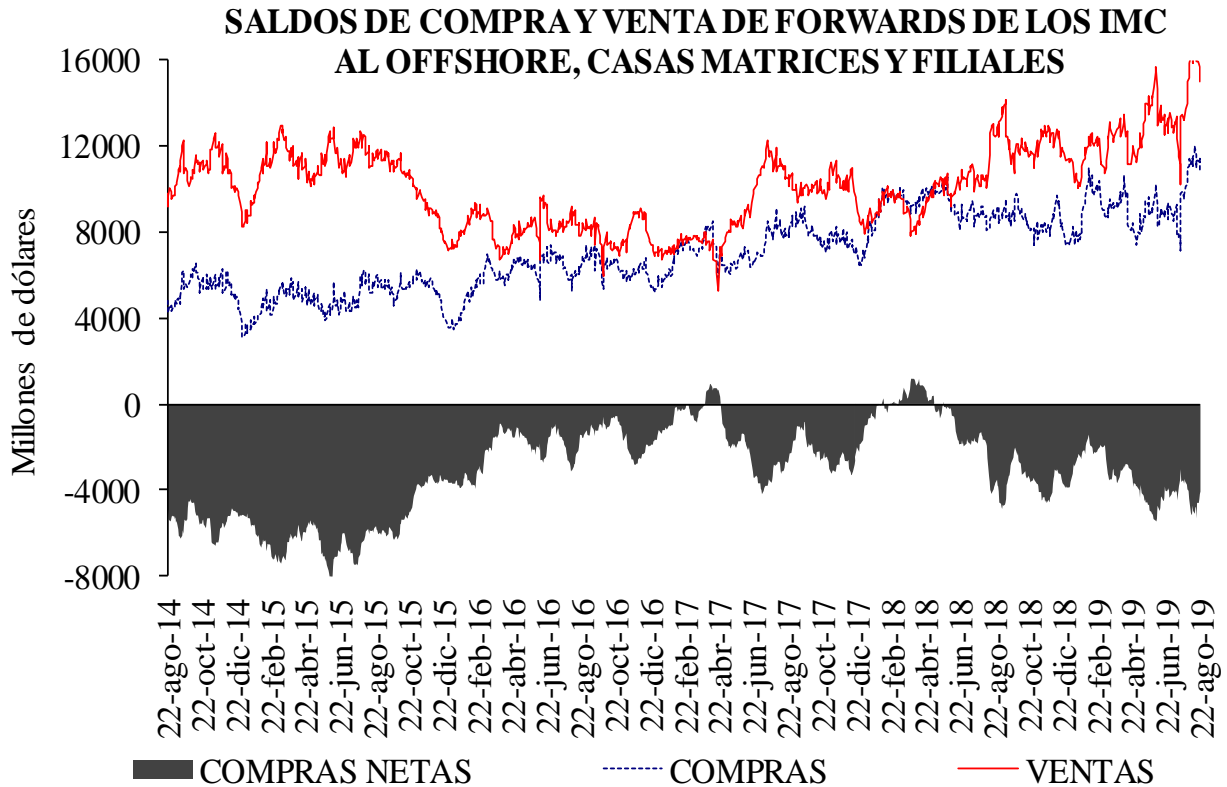
DIFERENCIA DEVIMPAN - DIFERENCIAL TASAS DE INTERÉS*						
	Al resto del real		A Offshore, IG y otros financieros**		A FPC y fiduciarias	
	Compras	Ventas	Compras	Ventas	Compras	Ventas
3-14	-1.90%	2.04%	0.26%	0.63%	0.68%	1.01%
15-35	3.71%	5.78%	4.90%	4.98%	4.91%	5.03%
36-60	-0.09%	1.53%	0.00%	1.96%	0.85%	1.09%
61-90	4.74%	5.66%	0.00%	0.00%	5.18%	5.20%
91-180	5.05%	5.73%	5.38%	5.43%	5.27%	0.00%
>180	0.94%	1.55%	1.30%	1.32%	0.00%	3.52%
Total	1.47%	4.31%	3.60%	4.10%	3.09%	3.13%

**IG: Intragruppo

Cuadro 5

Tasas forward promedio y expectativas de tasa de cambio

Tasa promedio de operaciones forward ^{1/}						
Semana de Negociación	Semana de Vencimiento					
	22-ago-19		29-ago-19		05-sep-19	
	No.Obs.	Tasa Prom	No.Obs.	Tasa Prom	No.Obs.	Tasa Prom
15-ago-19	138	3,433.45	92	3,437.02	n.d.	n.d.
22-ago-19	58	3,404.22	202	3,386.76	72	3,390.65

1/ Tasa forward operaciones fecha cumplimiento +/- 5 días a la fecha en cumplimiento.

Cuadro 6

	ENCUESTA DE EXPECTATIVAS DEL BR									
	nov-18	dic-18	ene-19	feb-19	mar-19	abr-19	may-19	jun-19	jul-19	ago-19
Pronóstico a:										
Fin de mes	\$ 3.134,36	\$ 3.148,39	\$ 3.135,19	\$ 3.123,86	\$ 3.116,54	\$ 3.100,07	\$ 3.226,87	\$ 3.242,09	\$ 3.202,91	\$ 3.369,25
dic-19	\$ 3.073,08	\$ 3.109,74	\$ 3.134,39	\$ 3.136,15	\$ 3.126,43	\$ 3.113,47	\$ 3.144,08	\$ 3.195,47	\$ 3.189,57	\$ 3.249,55
dic-20		\$ 3.065,03	\$ 3.092,71	\$ 3.110,95	\$ 3.111,92	\$ 3.094,32	\$ 3.121,70	\$ 3.148,11	\$ 3.162,25	\$ 3.214,10

ANEXO 6: MERCADO DE DEUDA PÚBLICA

Cuadro 1 Colocaciones de títulos TES “B” por subasta

(PESOS)

Fecha de cumplimiento	Fecha de emisión	Fecha de Vencimiento	Plazo	Valor nominal aprobado	Valor costo aprobado	Precio	Tasa de corte	Tasa cupón
20-ago-19	11-jun-19	11-jun-20	364 días	336.000.000.000	323.803.200.000	96,370	4,698	
13-ago-19	11-jun-19	11-jun-20	364 días	350.000.000.000	337.484.000.000	96,424	4,515	
06-ago-19	11-jun-19	11-jun-20	364 días	350.000.000.000	337.162.000.000	96,332	4,528	
30-jul-19	11-jun-19	11-jun-20	364 días	350.000.000.000	337.092.000.000	96,312	4,450	
23-jul-19	11-jun-19	11-jun-20	364 días	350.000.000.000	336.703.500.000	96,201	4,488	
23-ago-19	26-nov-17	26-nov-25	8 años/2		0		5,408	6,25
14-ago-19	26-nov-17	26-nov-25	8 años	82.690.900.000	89.999.948.651	108,839	5,405	6,25
02-ago-19	26-nov-17	26-nov-25	8 años/2	0	0		5,326	6,25
24-jul-19	26-nov-17	26-nov-25	8 años	70.500.000.000	76.920.435.000	109,107	5,295	6,25
19-jul-19	26-nov-17	26-nov-25	8 años/2	51.405.300.000	55.675.538.271	108,307	5,428	6,25
23-ago-19	28-abr-12	28-abr-28	16 años/2		0		5,810	6,00
14-ago-19	28-abr-12	28-abr-28	16 años	124.251.300.000	127.999.961.721	103,017	5,809	6,00
02-ago-19	28-abr-12	28-abr-28	16 años/2	0	0		5,740	6,00
24-jul-19	28-abr-12	28-abr-28	16 años	85.500.000.000	88.387.335.000	103,377	5,707	6,00
19-jul-19	28-abr-12	28-abr-28	16 años/2	89.971.300.000	92.417.619.647	102,719	5,792	6,00
23-ago-19	18-oct-18	18-oct-34	16 años/2	37.187.600.000	43.019.731.308	115,683	6,254	7,25
14-ago-19	18-oct-18	18-oct-34	16 años	114.407.500.000	131.999.941.275	115,377	6,267	7,25
02-ago-19	18-oct-18	18-oct-34	16 años/2	0	0		6,139	7,25
24-jul-19	18-oct-18	18-oct-34	16 años	158.622.600.000	184.692.224.310	116,435	6,126	7,25
19-jul-19	18-oct-18	18-oct-34	16 años/2	39.859.800.000	45.896.965.308	115,146	6,241	7,25

(UVR's)

Fecha de cumplimiento	Fecha de emisión	Fecha de Vencimiento	Plazo	Valor nominal aprobado	Valor costo aprobado	Precio	Tasa de corte	Tasa cupón
21-ago-19	23-feb-06	23-feb-23	17 años	162.963.000	183.998.264	112,908	1,622	4,75
20-ago-19	23-feb-06	23-feb-23	17 años/2	113.098.000	127.380.015	112,628	1,698	4,75
08-ago-19	23-feb-06	23-feb-23	17 años	149.997.000	168.998.620	112,668	1,670	4,75
26-jul-19	23-feb-06	23-feb-23	17 años/2	94.434.000	106.069.213	112,321	1,746	4,75
17-jul-19	23-feb-06	23-feb-23	17 años	121.005.000	135.999.940	112,392	1,714	4,75
12-jul-19	23-feb-06	23-feb-23	17 años/2	0	0		1,729	4,75
21-ago-19	17-mar-16	17-mar-27	11 años	288.275.000	315.799.497	109,548	2,125	3,30
20-ago-19	17-mar-16	17-mar-27	11 años/2	125.453.000	136.777.642	109,027	2,196	3,30
08-ago-19	17-mar-16	17-mar-27	11 años	165.148.000	179.999.760	108,993	2,190	3,30
26-jul-19	17-mar-16	17-mar-27	11 años/2	249.970.000	267.820.358	107,141	2,435	3,30
17-jul-19	17-mar-16	17-mar-27	11 años	313.686.000	335.998.485	107,113	2,430	3,30
12-jul-19	17-mar-16	17-mar-27	11 años/2	0	0		2,413	3,30
21-ago-19	25-feb-19	25-feb-37	18 años	147.785.000	170.999.068	115,708	2,740	3,75
20-ago-19	25-feb-19	25-feb-37	18 años/2	85.466.000	98.565.374	115,327	2,765	3,75
08-ago-19	25-feb-19	25-feb-37	18 años	182.089.000	209.999.602	115,328	2,758	3,75
26-jul-19	25-feb-19	25-feb-37	18 años/2	145.311.000	159.425.057	109,713	3,138	3,75
17-jul-19	25-feb-19	25-feb-37	18 años	181.988.000	199.999.352	109,897	3,119	3,75
12-jul-19	25-feb-19	25-feb-37	18 años/2	0	0		3,126	3,75

1/Es segunda vuelta en la que únicamente presentan los Creadores de Mercado que se les haya aprobado en la primera subasta.

2/Colocación no competitiva en la que únicamente presentan los Creadores de Mercado que se les haya aprobado en la primera subasta

Cuadro 2

Mercado Primario

TES DE CORTO PLAZO - OPERACIONES DE TESORERIA (\$m)				
	Subasta	Cancelados	Saldo en Circulación	Participación %
Tes Corto Plazo	11.885.999	6.499.999	11.885.999	62,6%
Cupo en Administración Vigente 2019			19.000.000	
Saldo por Colocar			7.114.002	37,4%

Fuente: Departamento de Fiduciaria y Valores. Datos al 23 de agosto de 2019.

Tipo	Denominaciones Originales				Pesos (mm\$)				Part. %
	Subasta	Convenida	Forzosa	Total	Subasta	Convenidas	Forzosa	Total	
Tasa Fija Pesos (millones)	13.602.364	5.006.895	548.658	19.157.918	13.602	5.007	549	19.158	69%
Tasa Variable Pesos (millones)	0	0	0	0	0	0	0	0	0%
UVR (millones)	24.168	7.411,6	0	31.579,6	6.605	2.025	0	8.630	31%
USD (millones)	0	0,0	0	0	0	0	0	0	0%
(1) Total Colocado					20.207	7.032	549	27.787,9	79,5%
Participación Porcentual					73%	25%	2%		
(2) Cupo de Administración para año 2019								34.940	100,0%
Saldo por Colocar (2) - (1)								7.152	20,5%

Fuente: Departamento de Fiduciaria y Valores.

Datos al 23 de agosto de 2019.

Cuadro 3

Proyección de vencimientos de TES denominados en pesos					
TES EN PESOS (miles de millones de pesos)	CONCEPTO	TOTAL SEMANA	SECTOR FINANCIERO (1)	FOGAFIN	OTROS
SEMANA DEL 25 DE AGOSTO AL 31 DE AGOSTO	CAPITAL	\$ -	\$ -	\$ -	\$ -
	INTERESES (2)	\$ 2.158,42	\$ 188,39	\$ 9,07	\$ 1.960,96
SEMANA DEL 1 DE SEPTIEMBRE AL 7 DE SEPTIEMBRE	CAPITAL	\$ -	\$ -	\$ -	\$ -
	INTERESES (2)	\$ -	\$ -	\$ -	\$ -
SEMANA DEL 8 DE SEPTIEMBRE AL 14 DE SEPTIEMBRE	CAPITAL	\$ 8.760,80	\$ 2.951,97	\$ 7,00	\$ 5.801,83
	INTERESES (2)	\$ 385,76	\$ 140,01	\$ 0,49	\$ 245,26
SEMANA DEL 15 DE SEPTIEMBRE AL 21 DE SEPTIEMBRE	CAPITAL	\$ -	\$ -	\$ -	\$ -
	INTERESES (2)	\$ 1.348,15	\$ 36,33	\$ -	\$ 1.311,82
SEMANA DEL 22 DE SEPTIEMBRE AL 28 DE SEPTIEMBRE	CAPITAL	\$ -	\$ -	\$ -	\$ -
	INTERESES (2)	\$ -	\$ -	\$ -	\$ -

Fuente: Departamento de Fiduciaria y Valores

(1) Incluye Bancos, CF, CFC, CAV, Fiduciarias, Fondos de Pensiones Privados y Comisionistas de Bolsa

(2) Incluye Cupones e Intereses

Gráfico 1

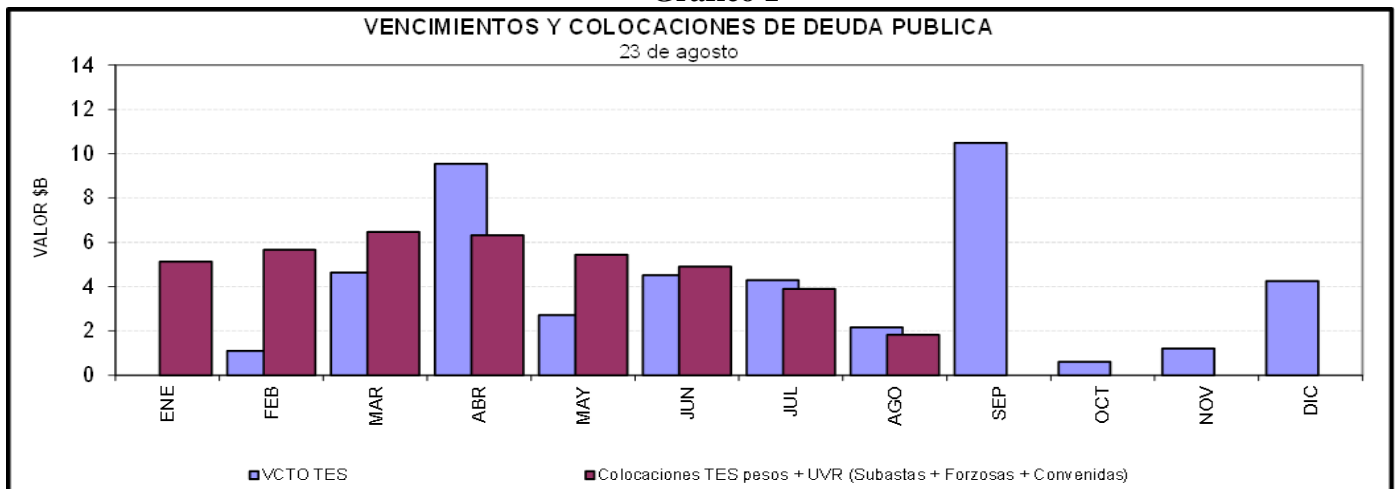

Cuadro 4

Saldos de deuda pública y Tenedores

		Vencimiento				TOTAL	
		Vence 2019		Vence después			
Denominación	Plazo	Saldo en Circulación (\$mm)	Participación	Saldo en Circulación (\$mm)	Participación	Saldo en Circulación (\$mm)	Participación
PESOS	<365 Días	\$ 13'010.8	4.0%	\$ 22'996.8	7.1%	\$ 36'007.6	11.2%
	2	\$ -	0.0%	\$ 33'484.9	10.4%	\$ 33'484.9	10.4%
	4	\$ -	0.0%	\$ 26'890.0	8.3%	\$ 26'890.0	8.3%
	6	\$ -	0.0%	\$ 19'355.2	6.0%	\$ 19'355.2	6.0%
	7	\$ -	0.0%	\$ 28'779.0	8.9%	\$ 28'779.0	8.9%
	8	\$ -	0.0%	\$ 29'342.5	9.1%	\$ 29'342.5	9.1%
	11	\$ -	0.0%	\$ 17'395.5	5.4%	\$ 17'395.5	5.4%
	12	\$ -	0.0%	\$ 18'114.0	5.6%	\$ 18'114.0	5.6%
	15	\$ -	0.0%	\$ 8'460.6	2.6%	\$ 8'460.6	2.6%
	Total		\$ 13'010.8	4.0%	\$ 204'818.4	63.5%	\$ 217'829.2
UVR	1	\$ -	0.0%	\$ -	0.0%	\$ -	0.0%
	3	\$ -	0.0%	\$ 27'985.0	8.7%	\$ 27'985.0	8.7%
	5	\$ -	0.0%	\$ 10'556.8	3.3%	\$ 10'556.8	3.3%
	7	\$ -	0.0%	\$ 13'425.9	4.2%	\$ 13'425.9	4.2%
	13	\$ -	0.0%	\$ 10'051.4	3.1%	\$ 10'051.4	3.1%
	15	\$ -	0.0%	\$ 15'173.1	4.7%	\$ 15'173.1	4.7%
	17	\$ -	0.0%	\$ 3'609.5	1.1%	\$ 3'609.5	1.1%
	29	\$ -	0.0%	\$ 3'136.6	1.0%	\$ 3'136.6	1.0%
	Total		\$ -	0.0%	\$ 104'568.2	32.4%	\$ 104'568.2
Total		\$ 13'010.8	4.0%	\$ 309'386.6	96.0%	\$ 322'397.4	100.0%

* Datos actualizados al 23 ago 2019

Fuente: Banco de la República

Cuadro 7

Montos Negociados Mercado Secundario TES

Miles de millones de pesos

	SEN					MEC				
	TF	DOL	IPC	UVR	Total	TF	DOL	IPC	UVR	Total
Promedio Diario										
Semana Actual	1.429,67	0,00	0,00	0,48	1.430,15	1.774,43	0,00	0,00	1,34	1.775,77
Semana Anterior	1.759,50	0,00	0,00	0,90	1.760,40	2.001,20	0,00	0,00	1,27	2.002,47
Diferencia	-329,83	0,00	0,00	-0,42	-330,25	-226,77	0,00	0,00	0,07	-226,70
Trimestre Anterior	2.273,50	0,00	0,00	1,65	2.275,15	2.441,00	0,00	0,00	1,95	2.442,94
Diferencia	-843,83	0,00	0,00	-1,17	-845,00	-666,56	0,00	0,00	-0,61	-667,18

Fuente: BVC. Datos al 23 de agosto del 2019

Gráfico 2
Curvas UVR Spot
16 ago 2019 y 23 ago 2019

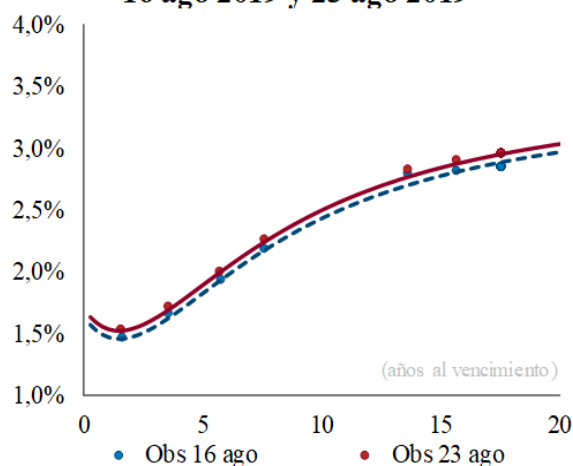

Cambios en la curva por plazo			
2 años	3 años	5 años	10 años
6	6	6	6

Cifras en puntos básicos

Fuente: SEN y MEC. Cálculos: Desarrollo de Mercados

* Las curvas se calcularon mediante la metodología de Nelson & Siegel

Cuadro 8

Expectativas de inflación

Plazo	Inflación Anual /1	DTF /1	TES TF - TES UVR /2				
			Semana Actual 23-ago	Semana Anterior 16-ago	Diferencia pbs.	Trimestre Anterior 28-jun	Diferencia pbs.
3 Meses	3,55%	4,49%	2,89%	2,89%	-0,01	2,82%	7,45
6 Meses	3,60%	4,55%	2,96%	2,95%	0,98	2,88%	7,54
9 Meses	3,50%	4,57%	3,01%	2,99%	1,75	2,93%	7,95
12 Meses	3,48%	4,61%	3,06%	3,03%	2,36	2,97%	8,76

/1 Según encuesta trimestral de expectativas de Julio del 2019

/2 Diferencia en Curva Spot

/3 Fuente: Banco de la República

Cuadro 9

Bonos República de Colombia

BONOS EN DOLARES	feb-20	jul-21	mar-23	feb-24	may-24	ene-26	abr-27	mar-29	sep-37	ene-41	feb-44	sep-45	may-49
Spread Actual	82	87	102	119	123	137	139	151	225	216	208	197	192
Spread Semana Anterior	55	90	103	121	129	138	143	155	224	216	207	197	193
Diferencia Semana Anterior	27	-3	-1	-2	-6	-2	-4	-4	1	0	0	0	-1
Precio Actual	105	104	101	106	124	110	107	112	143	131	126	118	122
Precio Semana Anterior	105	104	101	106	124	110	106	112	143	131	126	118	122
Diferencia Semana Anterior	-38	-8	-3	6	20	13	35	45	11	19	19	17	38
Rendimiento Actual	2,5	2,4	2,5	2,6	2,7	2,8	2,9	3,0	4,0	4,0	4,0	3,9	3,9
Rendimiento Semana Anterior	2,1	2,4	2,5	2,6	2,7	2,9	2,9	3,1	4,0	4,0	4,0	3,9	4,0
Diferencia Semana Anterior	3,78	0,22	0,07	-0,19	-0,59	-0,25	-0,52	-0,54	-0,09	-0,12	-0,11	-0,10	-0,19

Spread en p.b.

Fuente: Minhacienda

ANEXO 7: MERCADO DE RENTA VARIABLE

Cuadro 1

Comportamiento de la Bolsa de Valores de Colombia			
	Volumen Transado*	COLCAP	Variación (%)**
20-ago	110,170	1.548,46	0,37%
21-ago	116,301	1.541,56	-0,08%
22-ago	84,030	1.526,96	-1,03%
23-ago	68,272	1.505,29	-2,43%

* Millones de pesos

**Variacion respecto ultimo dato semana anterior

Fuente: BVC.

ANEXO 8: MERCADOS INTERNACIONALES

Gráfico 1
INDICE VIX (Promedio móvil 5 días)

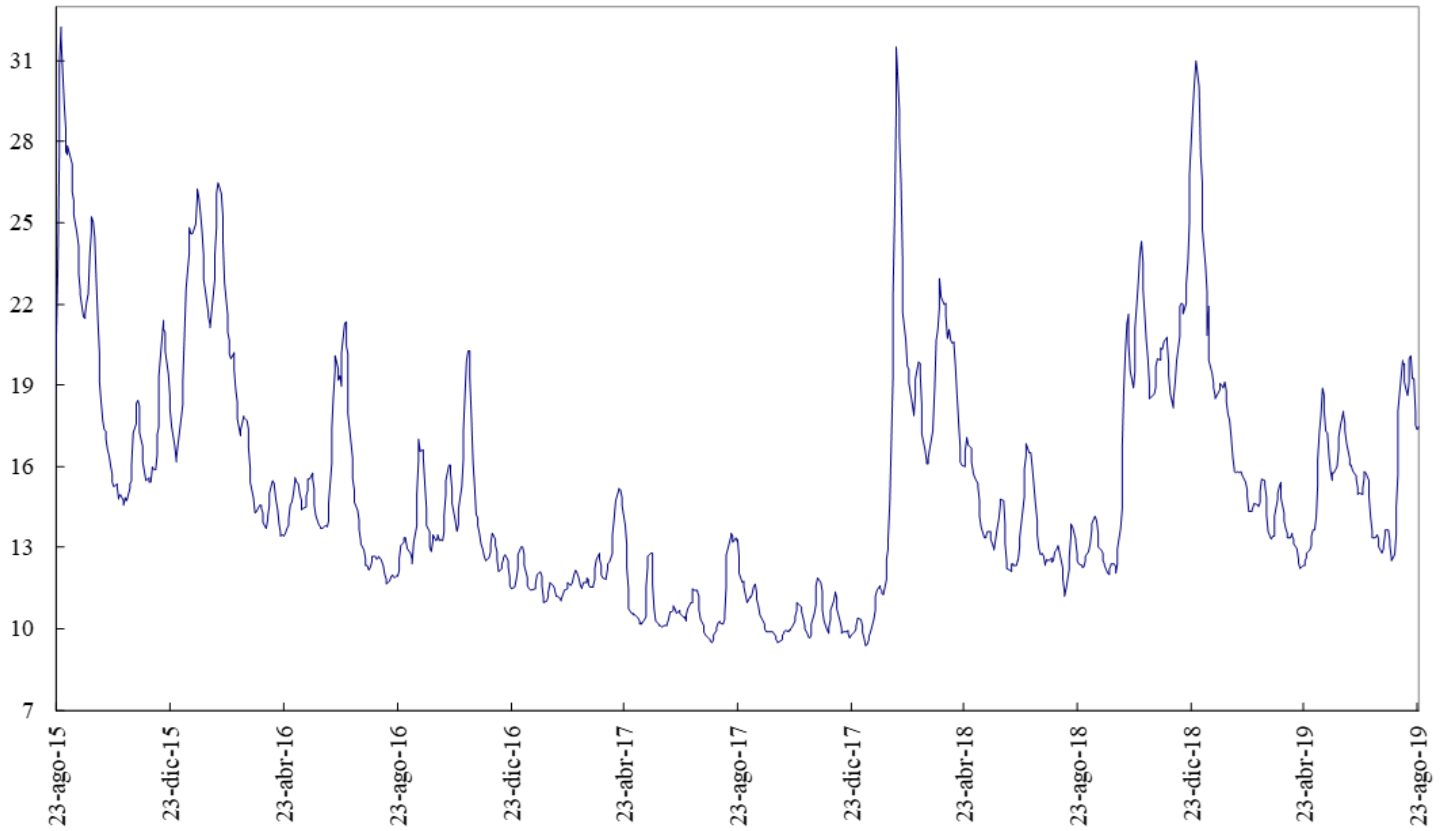

Fuente: Bloomberg

ANEXO 9: FLUJOS CAMBIARIOS

Gráfico 1. Flujo de Divisas de la Balanza Comercial
Flujos Mensuales (Millones de Dólares)

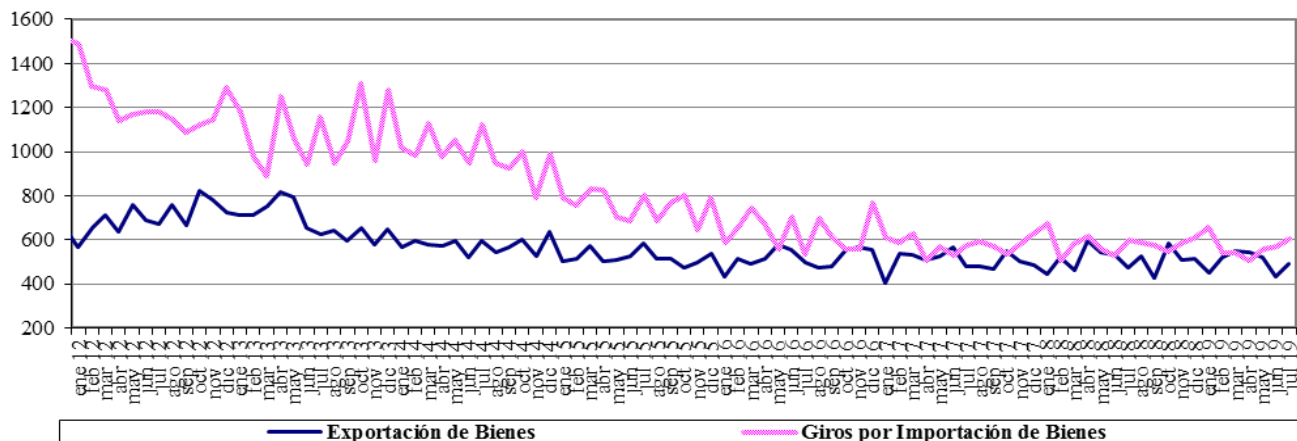

Fuente : Balanza Cambiaria - Banco de la República

Gráfico 2. Giros financieros netos
Flujos Mensuales (Millones de Dólares)

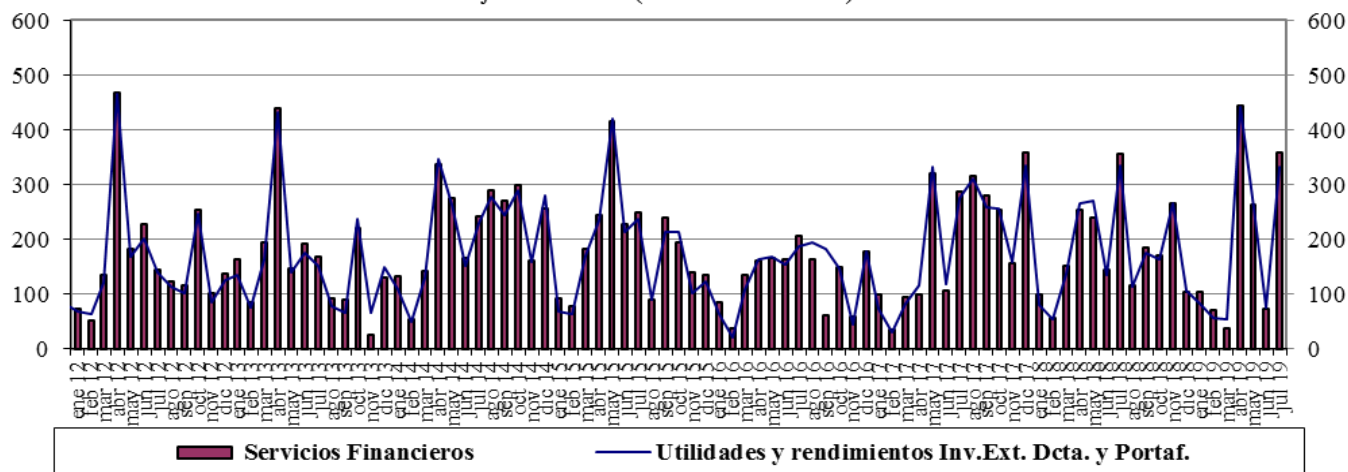

Fuente : Balanza Cambiaria - Banco de la República

Gráfico 3. Ingresos Netos por Transferencias, Donaciones y Remesas de Trabajadores
Flujos Mensuales (Millones de Dólares)

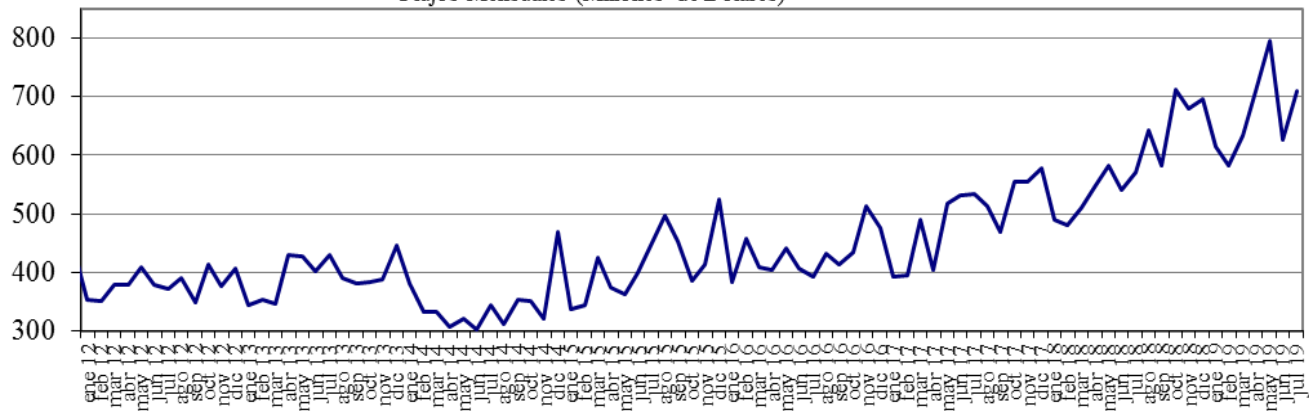

Fuente : Balanza Cambiaria - Banco de la República

Gráfico 4. Endeudamiento Neto del Sector Privado
Flujos Mensuales (Millones de Dólares)

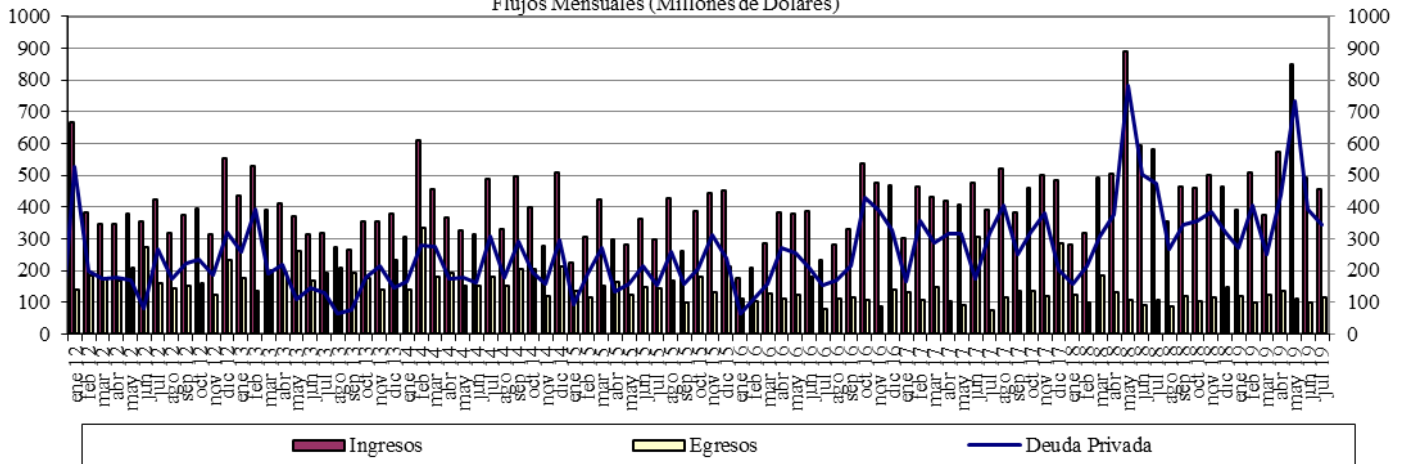

Fuente : Balanza Cambiaria - Banco de la República

Gráfico 5. Giro de Divisas por Pago de Deuda Privada
Flujos Mensuales (Millones de Dólares)

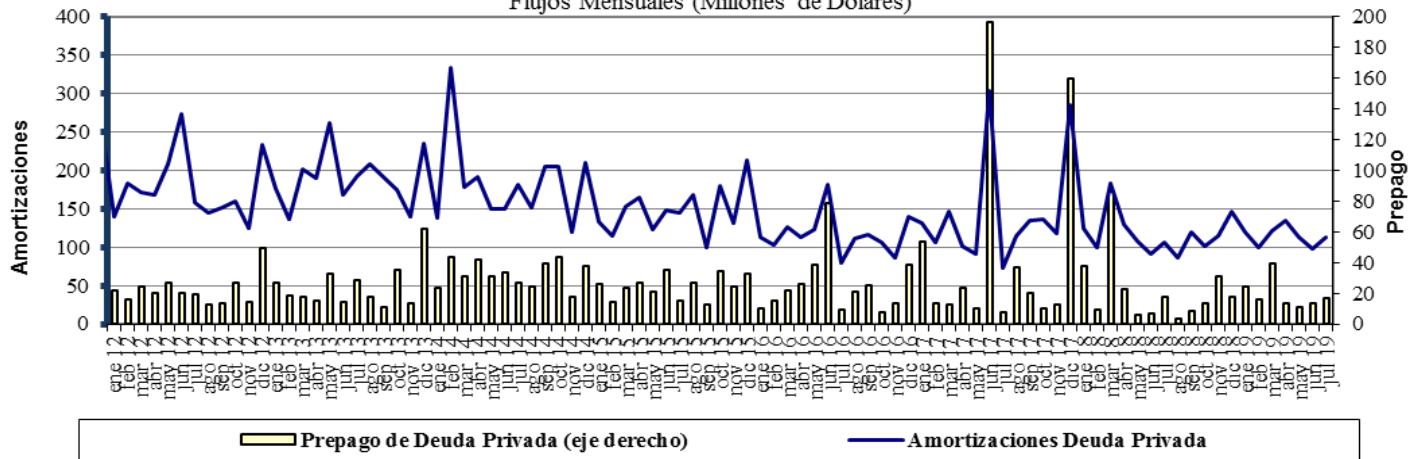

Fuente : Balanza Cambiaria - Banco de la República

ANEXO 10: FUENTES DE LA BASE MONETARIA E INTERVENCIÓN EN EL MERCADO CAMBIARIO

Cuadro 1
Fuentes de la Base Monetaria
Miles de millones de pesos
Variación Anual ^{1/}

Concepto	dic-17	ene-18	feb-18	mar-18	abr-18	may-18	jun-18	jul-18	ago-18	sep-18	oct-18	nov-18	dic-18	ene-19	feb-19	mar-19	abr-19	may-19	jun-19	jul-19
I. Gobierno	1.339	-2.390	34	1.165	467	1.086	-447	-235	3.565	6.523	10.032	6.228	6.397	-448	-7.046	-10.887	-6.513	-10.122	-13.569	-13.753
Traslado utilidades en pesos	407	407	407	761	761	761	761	761	761	761	761	761	761	761	761	2.015	2.015	2.015	2.015	2.015
Depósitos en el Banco de la República	932	-2.797	-373	404	-294	325	-1.208	-996	2.804	5.762	9.271	5.467	5.636	-1.209	-7.807	-12.903	-8.529	-12.138	-15.584	-15.769
Depósitos remunerados de control monetario	0	0	0	0	0	0	0	0	0	0	0	0	0	0	0	0	0	0	0	0
II. TES Regulación	2.821	2.821	2.821	3.094	3.059	2.641	2.932	2.943	2.929	-73	-5.115	-5.020	-5.234	-5.255	-3.697	-2.272	-2.298	-2.322	-448	834
Compras definitivas	3.899	3.899	3.899	3.899	3.899	3.400	3.658	3.734	3.734	735	735	735	735	735	2.297	3.735	3.735	3.735	5.610	7.000
Ventas definitivas	0	0	0	0	0	0	0	0	0	0	-5.054	-5.054	-5.054	-5.054	-5.054	-5.054	-5.054	-5.054	-5.054	-5.054
Vencimiento	-1.078	-1.078	-1.078	-806	-840	-759	-726	-791	-805	-808	-796	-701	-915	-936	-939	-953	-978	-1.003	-1.003	-1.112
III. OPERACIONES DE LIQUIDEZ BR	-1.835	4.438	739	-1.745	785	-228	872	2.737	-1.880	-2.904	-864	2.733	5.164	7.655	8.044	9.081	3.182	11.676	15.781	11.221
Expansión ^{2/}	-1.640	3.793	526	-1.845	824	-199	887	2.911	-1.859	-2.862	-656	2.299	4.954	7.896	7.936	9.125	3.274	11.649	16.154	11.094
Contracción	-195	645	213	100	-39	-29	-15	-174	-21	-42	-208	434	210	-241	108	-43	-93	27	-373	127
IV. Divisas ^{3/}	0	0	0	0	0	0	0	0	0	0	1	1	1.279	2.559	6.917	7.970	9.028	9.028	9.028	9.028
Opciones put para control de volatilidad	0	0	0	0	0	0	0	0	0	0	0	0	0	0	0	0	0	0	0	0
Opciones call para desacumulación de reservas	0	0	0	0	0	0	0	0	0	0	0	0	0	0	0	0	0	0	0	0
Opciones put para acumulación de reservas	0	0	0	0	0	0	0	0	0	0	1	1	1.279	2.559	3.802	4.854	5.913	5.913	5.913	5.913
Subasta de compra directa	0	0	0	0	0	0	0	0	0	0	0	0	0	0	0	0	0	0	0	0
Subasta de venta directa	0	0	0	0	0	0	0	0	0	0	0	0	0	0	0	0	0	0	0	0
Intervención discrecional	0	0	0	0	0	0	0	0	0	0	0	0	0	0	0	0	0	0	0	0
Venta de divisas al Gobierno	0	0	0	0	0	0	0	0	0	0	0	0	0	0	0	0	0	0	0	0
Compra de divisas al Gobierno	0	0	0	0	0	0	0	0	0	0	0	0	0	0	3.116	3.116	3.116	3.116	3.116	3.116
V. Otros ^{4/}	1.888	1.774	1.752	1.784	1.796	607	1.621	1.472	1.514	1.478	1.670	1.544	1.664	1.589	1.559	1.425	1.558	2.762	1.631	1.769
Variación total de la Base	4.213	6.643	5.346	4.297	6.107	4.106	4.978	6.917	6.128	5.024	5.723	5.486	9.270	6.100	5.777	5.316	4.957	11.021	12.423	9.099
Saldo Base Monetaria	88.811	84.730	83.580	84.456	83.208	82.068	83.076	85.210	85.285	84.388	83.350	86.695	98.081	90.830	89.357	89.772	88.165	93.088	95.499	94.309

^{1/} Estas cifras corresponden al cierre del mes calendario

^{2/} Incluye repos a un día, *overnight* y a mediano plazo.

^{3/} No se incluyen las operaciones con organismos internacionales.

^{4/} Dentro del rubro "Otros" se incluye el efecto monetario del PyG del BR.

Fuente: Banco de la República

Cuadro 2
Operaciones de Compra - Venta de Divisas del Banco de la República
(Millones de Dólares)

Concepto	2017	2018					2019							
	Acumulado Ene - Dic	TRIM I.	TRIM II.	TRIM III.	TRIM IV.	Acumulado Ene - Dic	Ene	Feb	Mar	Abr	May	Jun	Jul	Acumulado Ene - Jul
Compras	0.0	0.0	0.0	0.0	400.3	400.3	400.0	1,400.0	339.6	338.5	0.0	0.0	0.0	2,478.1
Opciones Put	0.0	0.0	0.0	0.0	400.3	400.3	400.0	400.0	339.6	338.5	0.0	0.0	0.0	1,478.1
Para Acumulación Reservas Internacionales	0.0	0.0	0.0	0.0	400.3	400.3	400.0	400.0	339.6	338.5	0.0	0.0	0.0	1,478.1
Para Control de Volatilidad	0.0	0.0	0.0	0.0	0.0	0.0	0.0	0.0	0.0	0.0	0.0	0.0	0.0	0.0
Subastas de Compra Directa	0.0	0.0	0.0	0.0	0.0	0.0	0.0	0.0	0.0	0.0	0.0	0.0	0.0	0.0
Intervención Discrecional	0.0	0.0	0.0	0.0	0.0	0.0	0.0	0.0	0.0	0.0	0.0	0.0	0.0	0.0
Gobierno Nacional	0.0	0.0	0.0	0.0	0.0	0.0	0.0	1,000.0	0.0	0.0	0.0	0.0	0.0	1,000.0
Ventas	0.0	0.0	0.0	0.0	0.0	0.0	0.0	0.0	0.0	0.0	0.0	0.0	0.0	0.0
Opciones Call	0.0	0.0	0.0	0.0	0.0	0.0	0.0	0.0	0.0	0.0	0.0	0.0	0.0	0.0
Para Desacumulación Reservas Internacionales	0.0	0.0	0.0	0.0	0.0	0.0	0.0	0.0	0.0	0.0	0.0	0.0	0.0	0.0
Para el Control de la Volatilidad	0.0	0.0	0.0	0.0	0.0	0.0	0.0	0.0	0.0	0.0	0.0	0.0	0.0	0.0
Gobierno Nacional	0.0	0.0	0.0	0.0	0.0	0.0	0.0	0.0	0.0	0.0	0.0	0.0	0.0	0.0
Compras Netas	0.0	0.0	0.0	0.0	400.3	400.3	400.0	1,400.0	339.6	338.5	0.0	0.0	0.0	2,478.1

Fuente: Banco de la República

ANEXO 11: COMPOSICIÓN DE LAS RESERVAS INTERNACIONALES

Cuadro 1. COMPOSICIÓN DE LAS RESERVAS INTERNACIONALES *
2018-2019

Descripción	(Millones de US\$)							
	31-dic-18		31-jul-19		23-ago-19**		Variación	
	Valor	Part. % en las Reservas Brutas	Valor	Part. % en las Reservas Brutas	Valor	Part. % en las Reservas Brutas	Mensual corrido	Año corrido
1. RESERVAS BRUTAS	48,401	100.00%	52,372	100.00%	52,979	100.00%	606	4,577
Efectivo en caja	2	0.00%	1	0.00%	1	0.00%	0	0
Depósitos a la orden	193	0.40%	190	0.36%	197	0.37%	7	4
Inversiones	44,526	91.99%	47,941	91.54%	49,874	94.14%	1,933	5,347
-Portafolio directo	32,207	66.54%	33,678	64.31%	35,360	66.74%	1,682	3,153
-Portafolio en administración	12,320	25.45%	14,262	27.23%	14,514	27.40%	251	2,194
Valores por cobrar venta de inversiones	1,353	2.79%	1,421	2.71%	35	0.07%	-1,386	-1,318
Oro	529	1.09%	867	1.65%	927	1.75%	60	398
-En caja	0	0.00%	0	0.00%	0	0.00%		
-En custodia	529	1.09%	867	1.65%	927	1.75%	60	398
Fondo Monetario Internacional	1,274	2.63%	1,412	2.70%	1,404	2.65%	-8	131
-DEGs	914	1.89%	879	1.68%	873	1.65%	-6	-41
-Posición de reserva	360	0.74%	533	1.02%	531	1.00%	-2	171
Fondo Latinoamericano de Reservas	525	1.08%	540	1.03%	540	1.02%	0	16
-Aportes	505	1.04%	520	0.99%	520	0.98%	0	16
-Pesos Andinos	20	0.04%	20	0.04%	20	0.04%	0	0
Convenios Internacionales	0	0.00%	0	0.00%	0	0.00%	0	0
2. PASIVOS DE CORTO PLAZO (a)	9	0.02%	7	0.01%	4	0.01%	-3	-5
Convenios internacionales	0	0.00%	0	0.00%	0	0.00%	0	0
Bancos del Exterior	0	0.00%	0	0.00%	0	0.00%	0	0
Fondo Latinoamericano de Reservas FLAR	0	0.00%	0	0.00%	0	0.00%	0	0
Valores por pagar compra inversiones	0	0.00%	0	0.00%	0	0.00%	0	0
Dptos. Por Invs. Ext. De Portafolio Dcto. 4814 de 2007.	0	0.00%	0	0.00%	0	0.00%	0	0
Intereses causados de los pasivos	9	0.02%	7	0.01%	4	0.01%	-3	-5
3. RESERVAS NETAS (1 menos 2)	48,393	99.98%	52,366	99.99%	52,975	99.99%	609	4,582

* Reservas Internacionales a precios de mercado. Incluye causaciones y valuaciones.

** A partir del 4 de junio de 2019 los recursos en dólares del Gobierno en el Banco de la República se registran en cuentas diferentes a las de las reservas internacionales. Cifras provisionales.

Fuente: Banco de la República