

Semana 34

INFORME DE MERCADOS FINANCIEROS

22 de agosto de 2019

Este es un documento de trabajo informativo. Su contenido no compromete al Banco de la República ni a su Junta Directiva.

Únicamente incluye las operaciones de los establecimientos de crédito en Colombia para agregados monetarios y crediticios. Por tanto no se tienen en cuenta las operaciones de sus sucursales en el exterior.

1. Comportamiento de las tasas de interés

a. Tasas de interés de los mercados monetarios, de crédito y de deuda pública

Tasas (e.a) 1/	Fecha 16-ago-19	Monto semanal MM de pesos	Monto promedio de captaciones semanales				Variación (pb)			
			año 2018	Corrido 2019	1 semana	1mes	13 semanas	año corrido	año completo	
Intervención BR	4,25	n.a	n.a	n.a	0	0	0	0	0	
IBR Overnight	4,27	n.a	n.a	n.a	0	1	1	2	1	
IBR 1 mes (Tasa fija de OIS)	4,25	n.a	n.a	n.a	0	1	0	0	0	
IBR 3 meses (Tasa fija de OIS)	4,25	n.a	n.a	n.a	0	3	0	-2	0	
IBR 6 meses (Tasa fija de OIS)	4,24	n.a	n.a	n.a	1	4	-5	-7	-4	
Pasivas										
TIB	4,27	2.887	3.756	3.563	0	1	1	2	1	
DTF 2/	4,44	894	959	969	-1	2	-7	-9	-10	
Captación < 90 días 3/	2,03	64	71	72	-10	-18	18	-56	18	
Captación a 90 días 3/	4,45	932	990	995	-1	4	-7	-8	-9	
Captación 91-179 días 3/	4,70	480	486	453	-8	-1	2	0	-7	
Captación a 180 días 3/	4,70	496	504	597	-3	-1	-11	-14	-3	
Captación a 181-360 días 3/	5,22	844	927	997	-3	2	-12	8	2	
Captación > 360 días 3/	5,64	1.503	684	978	13	7	7	11	13	
Total captación de CDT	5,03	4.319	3.663	4.092	18	1	-2	28	15	
Monto promedio de desembolsos semanales										
	9-ago-19	Monto semanal	año 2018	Corrido 2019	1 semana	1mes	13 semanas	año corrido	año completo	
Activas										
Comercial 4/	8,64	2.341	2.891	2.835	-26	-68	-81	-30	-68	
Tesorería	10,15	65	88	75	255	36	111	304	114	
Preferencial	7,07	1.262	1.420	1.352	3	-104	-70	-80	-35	
Ordinario	10,50	1.014	1.383	1.409	28	27	-4	35	-25	
Consumo 5/	16,77	1.385	1.344	1.581	64	-40	-121	0	-204	
Consumo sin libranza	18,46	879	721	890	-6	-74	-165	27	-273	
Consumo a través de libranza	13,84	506	623	692	19	-7	-83	-108	-166	
Tarjeta de crédito (Personas) 6/	26,33	707	645	674	61	2	-31	-108	-171	
Vivienda 7/	10,45	158	271	260	4	1	0	5	-10	
Microcrédito	37,34	83	117	122	200	-2	-56	113	-4	
Activa Ponderada 8/	11,68	-	-	-	-36	-80	-109	79	-111	
Comercial BR 9/	8,60	-	-	-	-33	-70	-85	-38	-72	
Pasivas										
Pasiva Ponderada	3,84	n.a	n.a	n.a	23	12	-55	18	42	
Ahorro 10/	2,35	n.a	n.a	n.a	5	1	-7	14	-1	
Deuda Pública 11/										
Menor a 1 año (TES Sep 2019)	4,34	510	961	554	9	9	1	-35	-36	
1 año (TES Jul 2020)	4,40	610	2.823	1.689	0	16	-7	-71	-74	
3 años (TES May 2022)	4,79	3.361	2.252	3.659	-6	1	-51	-83	-97	
5 años (TES Jul 2024)	5,06	3.296	3.467	3.089	-9	-9	-79	-106	-118	
6 años (TES Nov 2025)	5,35	1.224	4.215	2.313	-12	-15	-82	-110	-119	
11 años (TES Sep 2030)	5,94	260	189	532	-10	-12	-85	-99	-109	
13 años (TES Jun 2032)	6,06	837	2.131	1.206	-14	-17	-92	-107	-116	

Fuente: Banco de la República y Bloomberg. Cálculos con información de los formatos 088 y 441 de la Superintendencia Financiera de Colombia.

1/ La tasa de intervención corresponde a la tasa diaria mientras que las demás corresponden al promedio semanal.

2/ El cálculo de la DTF se hace sobre las captaciones a 90 días de los Bancos, Corporaciones Financieras y Compañías de Financiamiento Comercial. La DTF que se presenta corresponde a la calculada en la respectiva fecha con información del viernes anterior hasta el jueves de misma semana y tiene vigencia para la siguiente semana.

3/ Las tasas de captación corresponden a la información de CDT por plazos. Incluye la información para el total de sistema financiero.

4/ Promedio ponderado por monto de las tasa de crédito ordinarios, preferenciales y de tesorería.

5/ No incluye tarjetas de crédito.

6/ Calculada sin tener en cuenta consumos a 1 mes ni avances en efectivo.

7/ Corresponde al promedio ponderado de los créditos desembolsados para adquisición de vivienda en pesos y en UVR. Antes de realizar el promedio ponderado a la tasa de los créditos en UVR se le suma la variación anual promedio de la UVR de la respectiva semana. No incluye vivienda VIS

8/ Calculado como el promedio ponderado por monto de las tasas de crédito de consumo, preferencial, ordinario y tesorería. Debido a la alta rotación del crédito de tesorería, su ponderación se estableció como la quinta parte de su desembolso semanal.

9/ Promedio ponderado por monto de las tasa de crédito ordinarios, preferenciales y un quinto del desembolso de tesorería.

10/ Incluye el rendimiento de los depósitos de ahorro ordinarios activos y las cuentas AFC.

11/ TES tasa fija en pesos. Las tasas corresponden al promedio ponderado por monto de las negociaciones en SEN y MEC.

b. Tasas de intervención del BR, Interbancaria, DTF (Semana Cálculo) e IBR

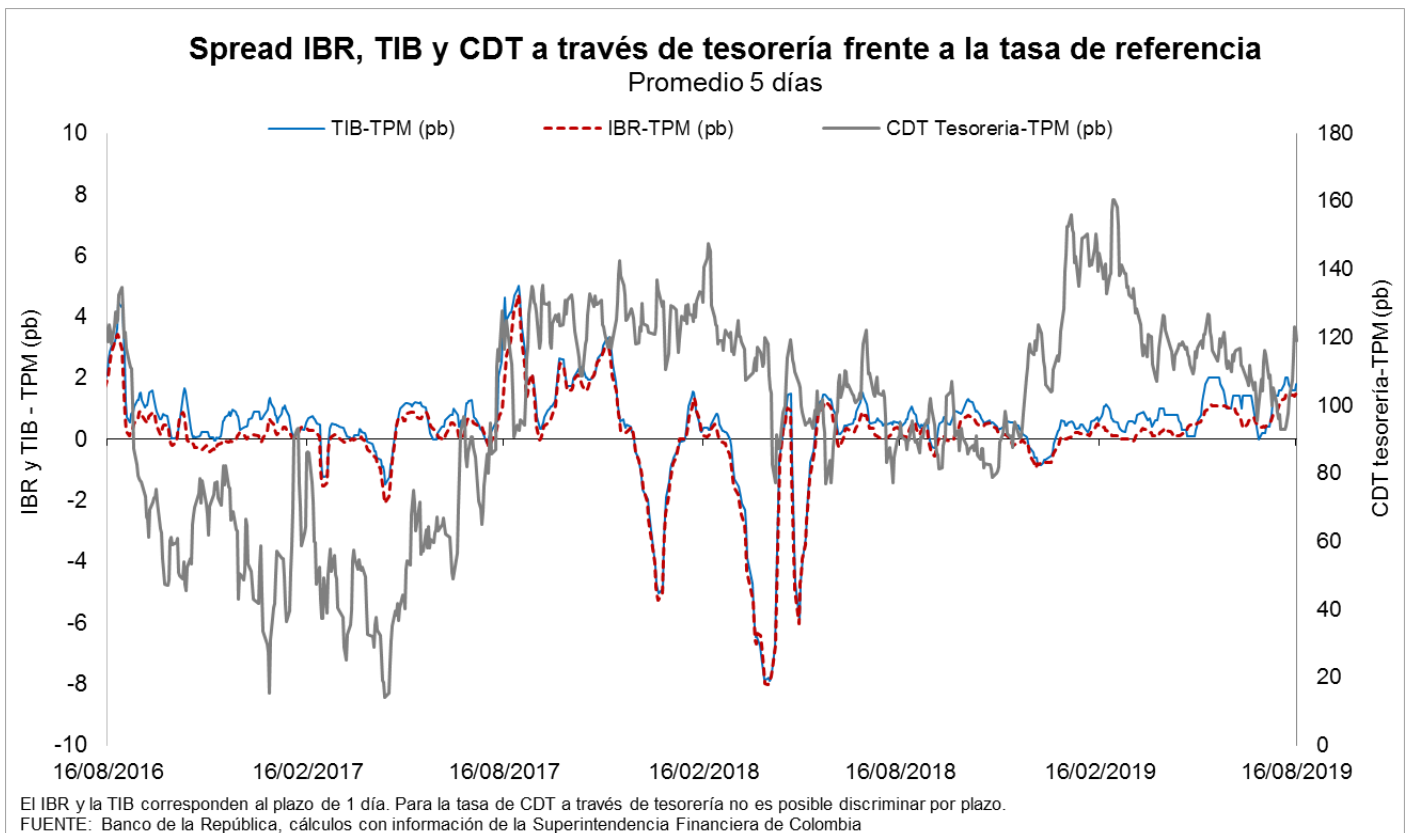
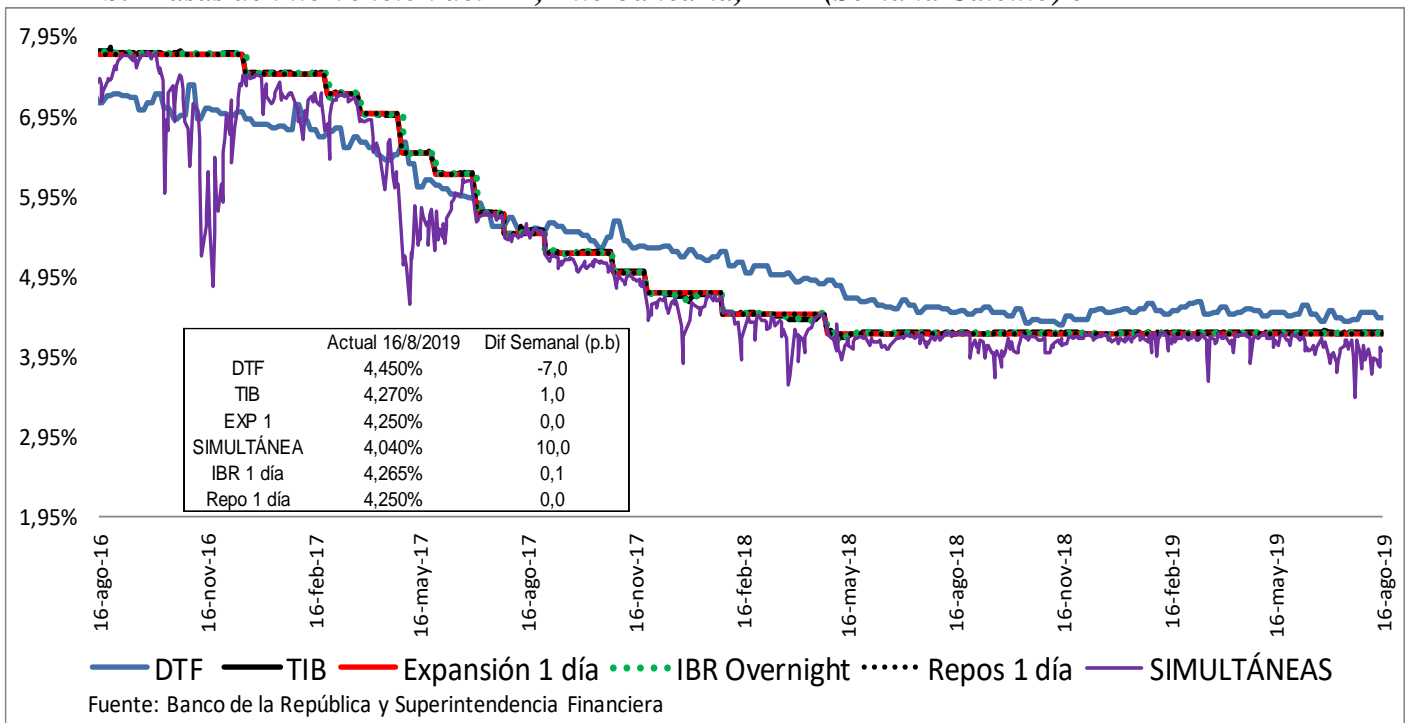

c. Tasas de interés activas por tipo de préstamo

Nominales

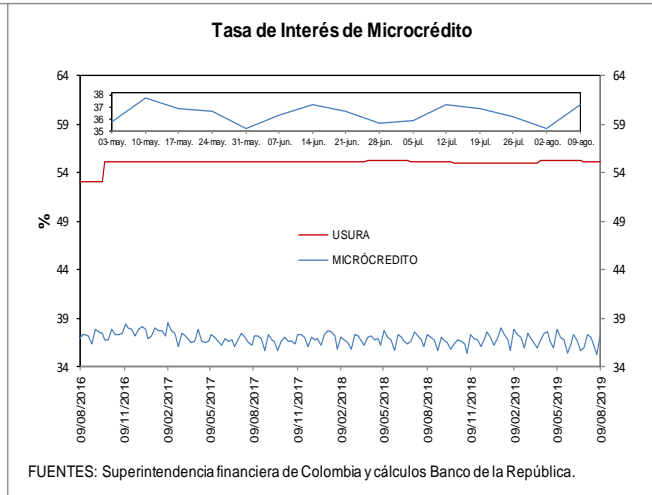
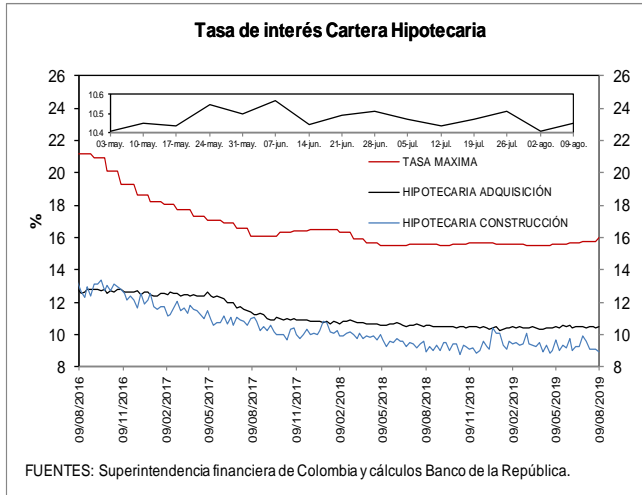
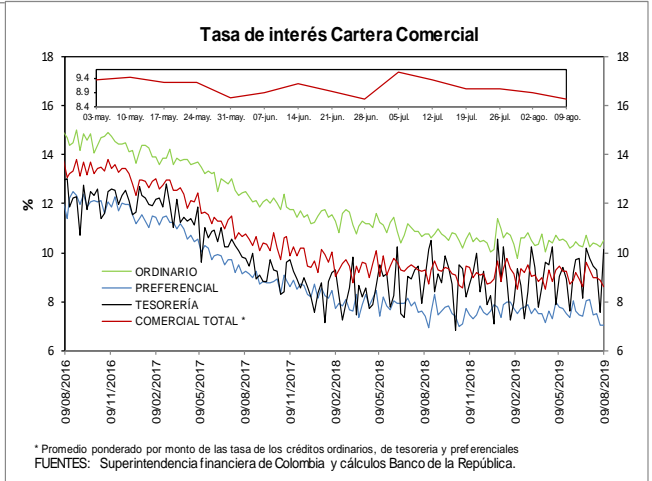
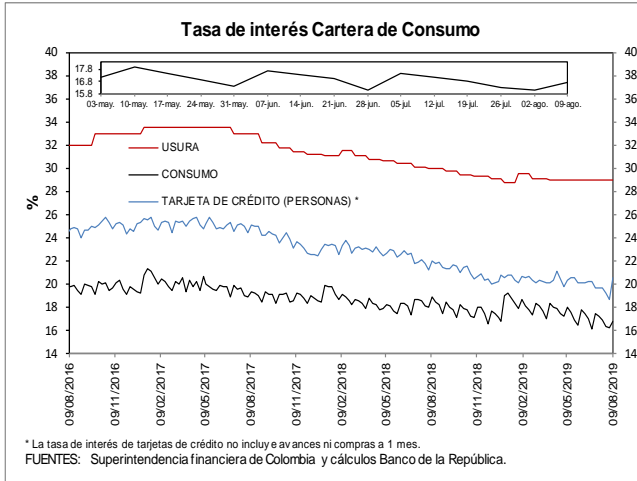

e. *Tasas de interés de intervención del BR, tasa de interés ponderada de captación del sistema financiero, DTF y tasa de colocación total del sistema financiero*

Promedio móvil de orden 4

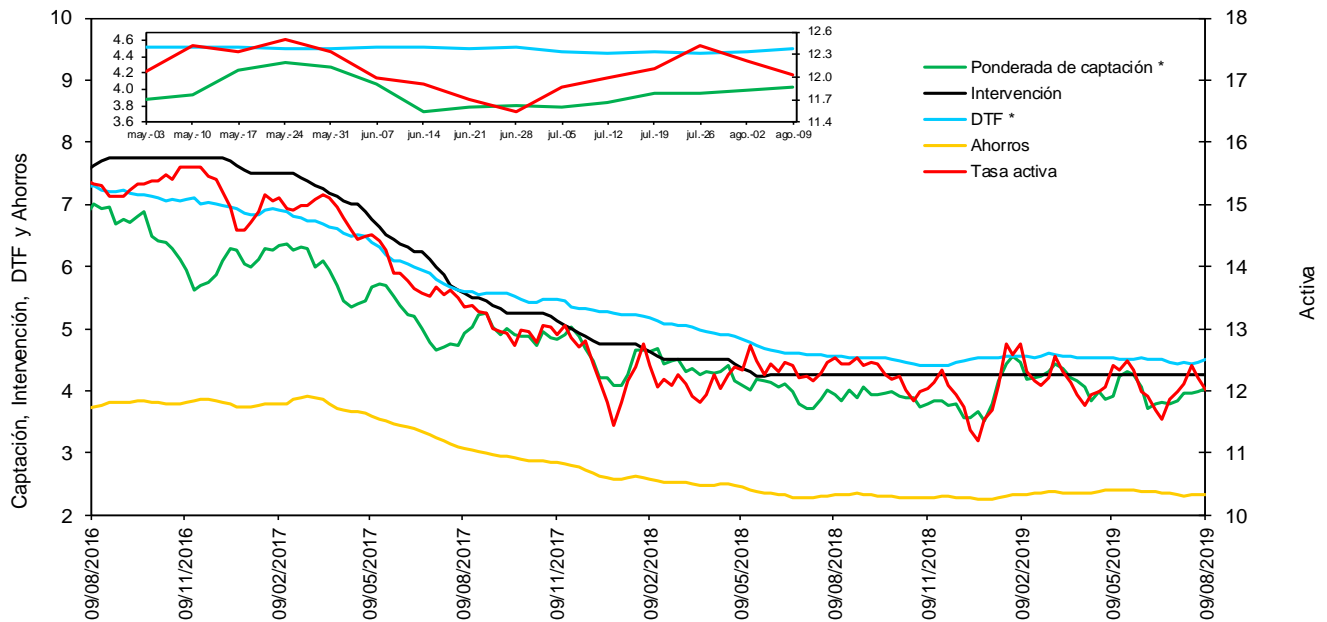

* La DTF está adelantada una semana, es decir no corresponde a la tasa vigente para la semana en cuestión sino a la tasa vigente para la semana siguiente, para que sea comparable con la tasa ponderada de captación de este gráfico.

Fuentes: Banco de la República. Cálculos con información de la Superintendencia Financiera de Colombia.

f. *Tasas de interés de deuda pública*

Tasas Cero Cupón de TES en Pesos y Tasa de Referencia del BR

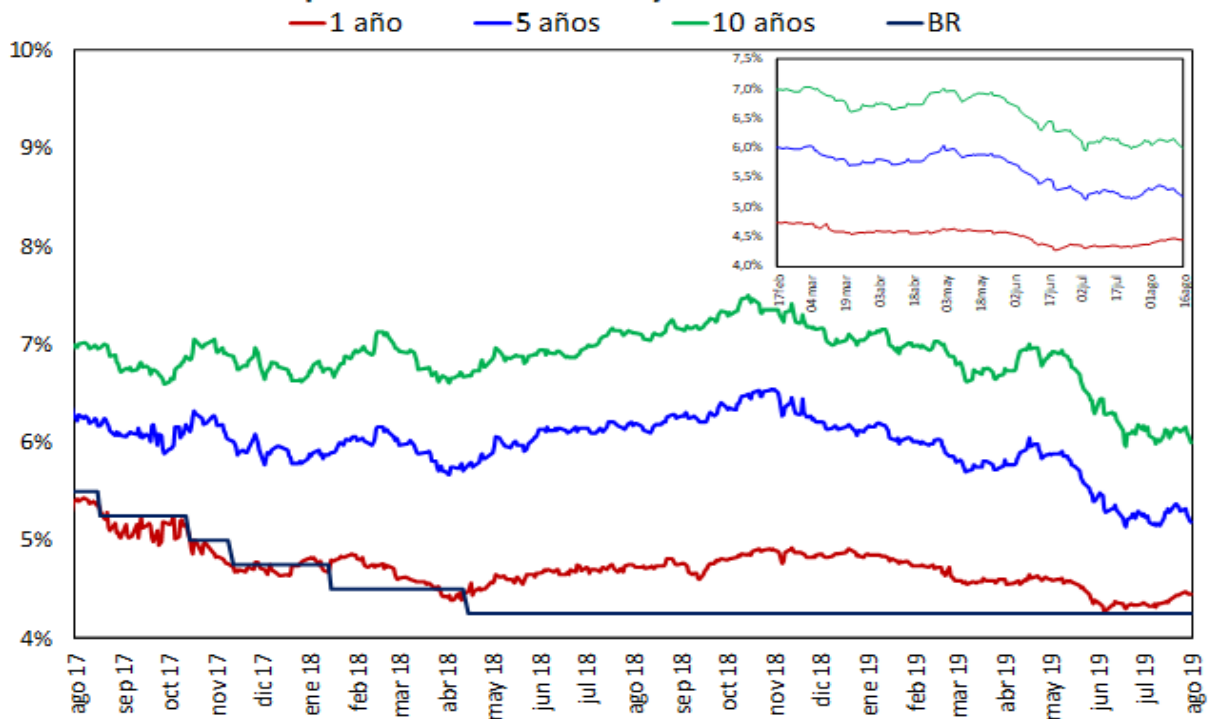

Fuente: SEN y MEC, cálculos DODM

2. Liquidez primaria y mercado monetario

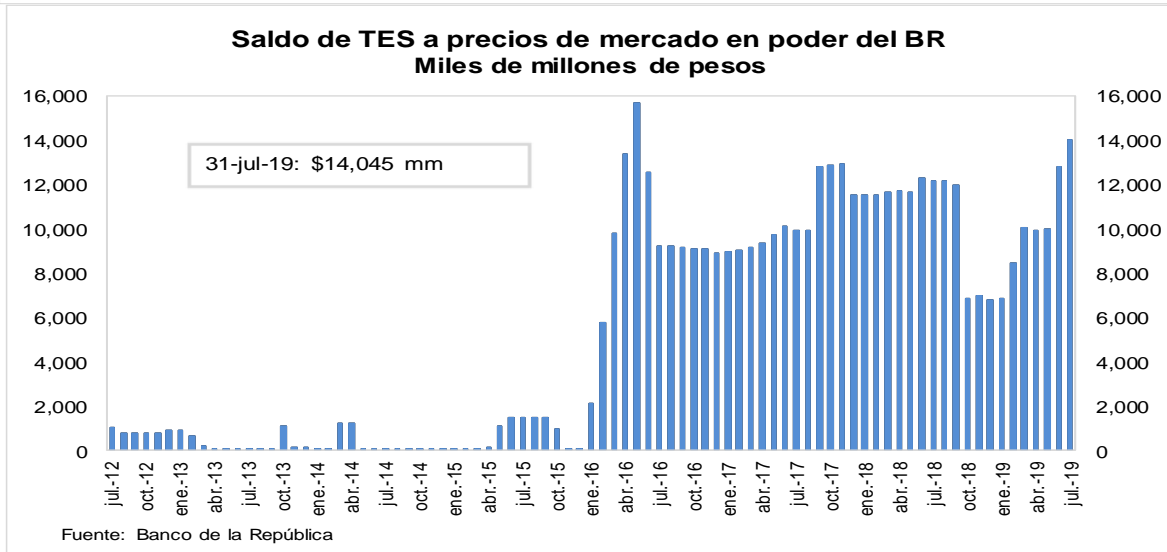
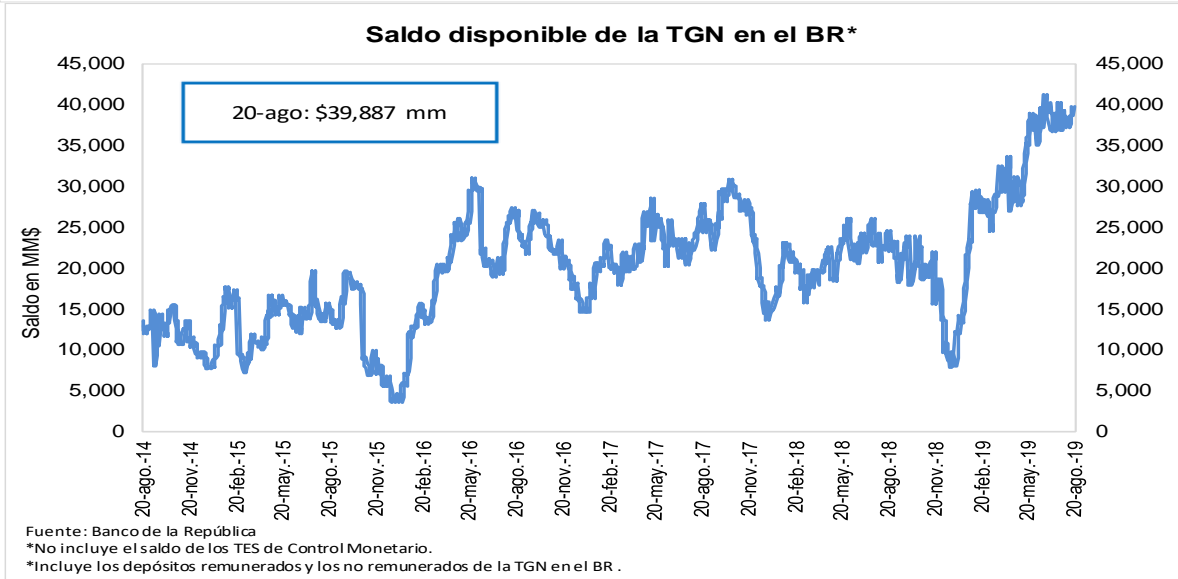
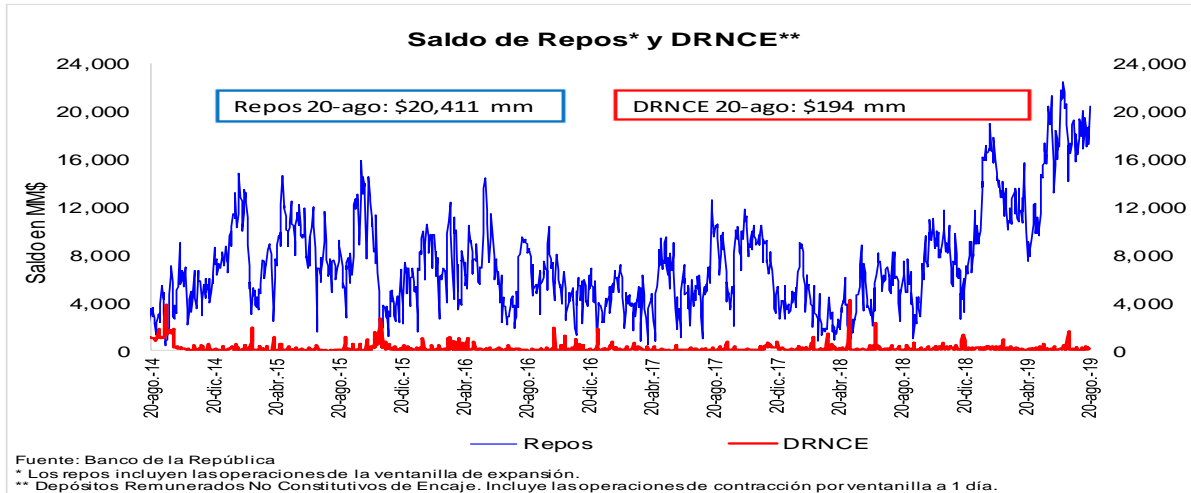

3. Pasivos del sistema financiero consolidado y mercado de depósito

a. M1, M3 Y PSE

OFERTA MONETARIA AMPLIADA ^{1/}
Miles de millones de pesos y porcentajes

Concepto	Saldo a agosto 09 2019	VARIACIONES									
		SEMANAL		ULTIMAS 4 SEM		ULTIMAS 13 SEM		CORRIDO AÑO		ANUAL	
		ABS	%	ABS	%	ABS	%	ABS	%	ABS	%
OFERTA MONETARIA AMPLIADA- M3	520,233	3,026	0.6	5,642	1.1	11,795	2.3	15,829	3.1	37,492	7.8
1. Efectivo	62,900	-410	-0.6	347	0.6	3,182	5.3	-1,478	-2.3	8,870	16.4
2. Pasivos Sujetos a Encaje	457,333	3,437	0.8	5,295	1.2	8,614	1.9	17,307	3.9	28,622	6.7
Cuenta Corriente	50,888	2,111	4.3	3,599	7.6	2,558	5.3	-1,130	-2.2	4,364	9.4
Ahorros	187,867	826	0.4	2,204	1.2	3,760	2.0	7,536	4.2	13,025	7.4
CDT + Bonos	205,200	-1	0.0	1,736	0.9	4,485	2.2	15,185	8.0	10,092	5.2
CDT menor a 18 meses	86,923	-49	-0.1	-97	-0.1	-1,055	-1.2	5,654	7.0	2,091	2.5
CDT mayor a 18 meses	87,804	53	0.1	884	1.0	3,461	4.1	6,792	8.4	4,893	5.9
Bonos	30,473	-4	0.0	950	3.2	2,078	7.3	2,740	9.9	3,108	11.4
Depósitos Fiduciarios (impuestos y otros conceptos)	8,601	1,340	18.5	-2,283	-21.0	-2,077	-19.5	-1,824	-17.5	715	9.1
Depósitos a la Vista	4,776	-840	-15.0	39	0.8	-112	-2.3	-2,461	-34.0	426	9.8
Repos con el Sector Real	0	-	-	-	-	-	-	-	-	-	-
ITEM DE MEMORANDO											
M1. Medios de pago	113,788	1,701	1.5	3,946	3.6	5,740	5.3	-2,608	-2.2	13,234	13.2
M1 + Ahorros	301,655	2,527	0.8	6,150	2.1	9,500	3.3	4,928	1.7	26,258	9.5
PSE sin depósitos fiduciarios	448,732	2,096	0.5	7,578	1.7	10,691	2.4	19,131	4.5	27,906	6.6
M3 sin fiduciarios	511,631	1,686	0.3	7,925	1.6	13,873	2.8	17,653	3.6	36,776	7.7
Variaciones Anualizadas		Semanal		Últimas 4 sem.		Últimas 13 sem.					
M3		35.4		15.2		9.6					
Efectivo		-28.7		7.5		23.1					
PSE		48.0		16.3		7.9					
M1		118.8		58.2		23.0					
M1 + Ahorros		54.9		30.7		13.7					
PSE sin depós. Fiduc.		27.6		24.8		10.1					
M3 sin Fiduciarios		18.7		22.5		11.6					

^{1/} No incluye FDN. A partir de la semana del 9 de diciembre de 2016 se incluyen en toda la serie los bonos denominados en pesos emitidos en el exterior por Findeter en 2014.

Fuentes: Banco de la República y Formato 281 de la Superintendencia Financiera de Colombia.

c. M3, PSE Y M1 + AHORRO

Variaciones anuales (%) de datos semanales

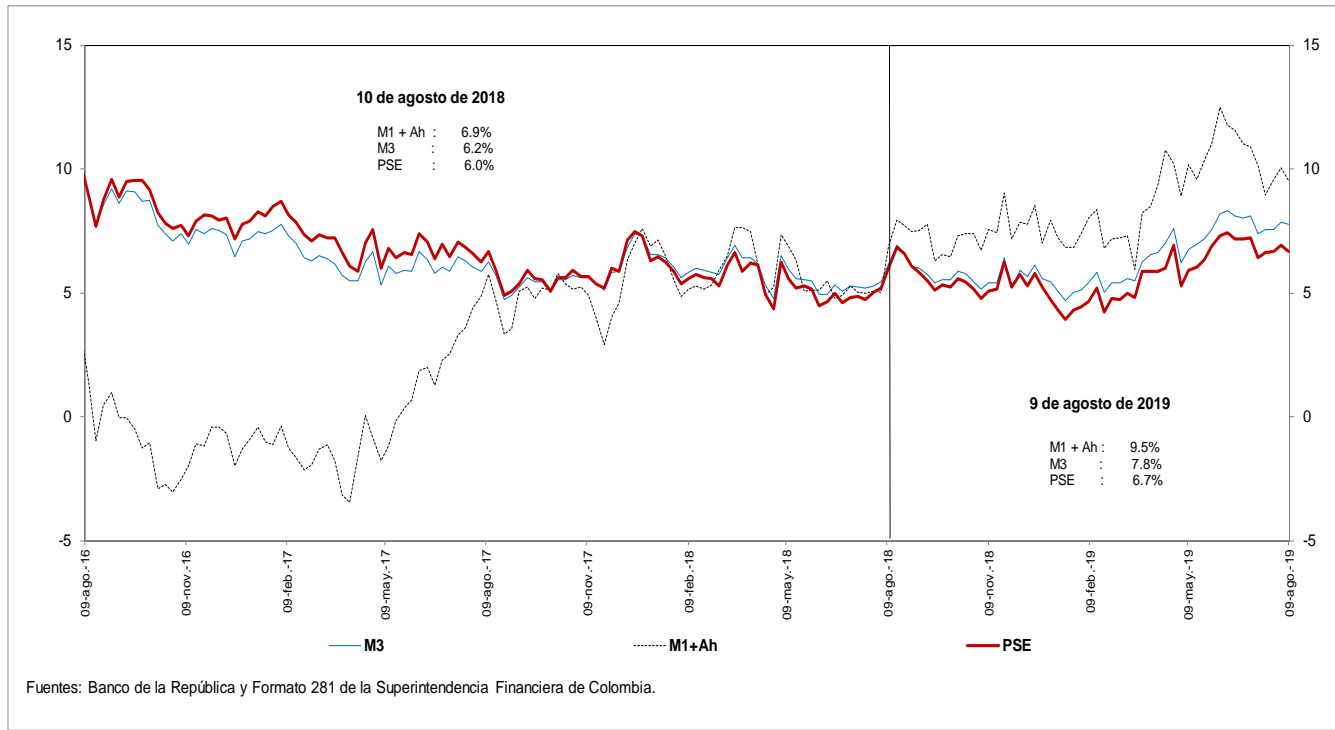

d. M3 Y PSE sin fiduciarios y M1 + AHORRO

Variaciones anuales (%) de datos semanales

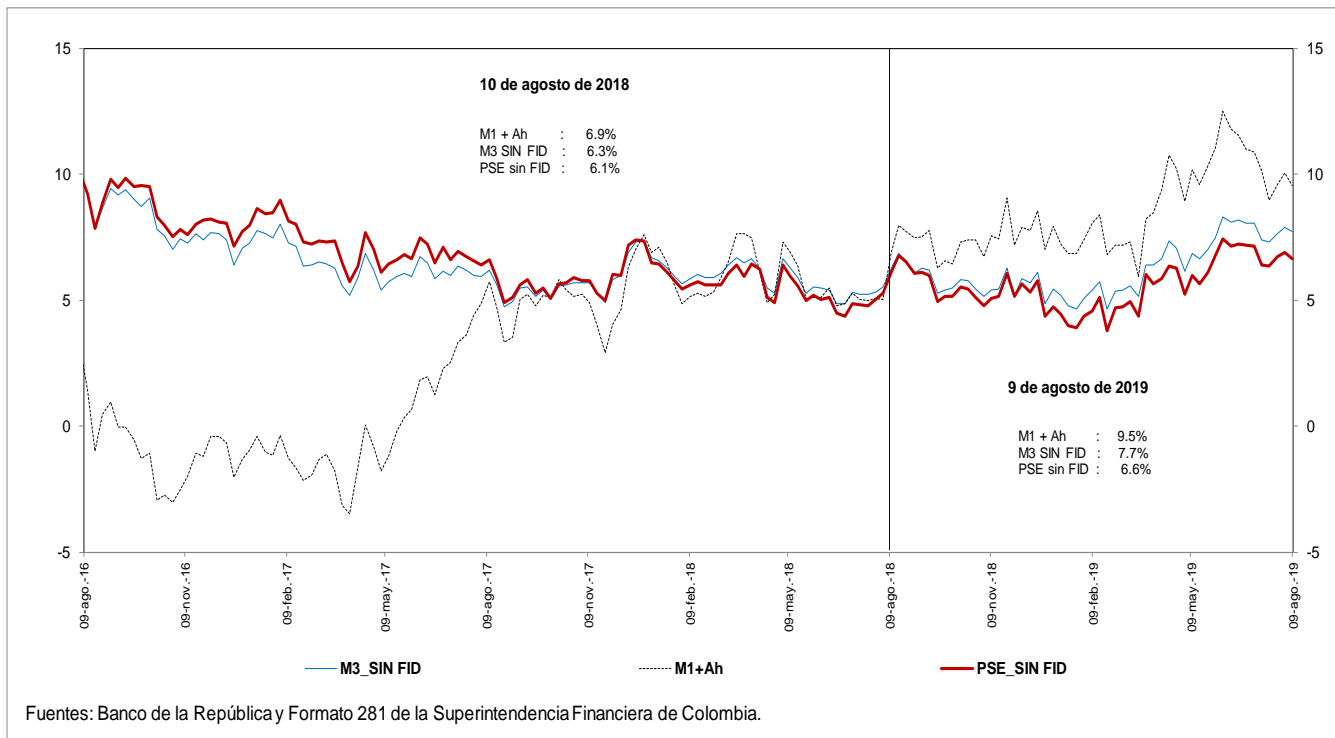

e. M3 Y PSE sin fiduciarios
Variaciones anualizadas últimas 13 semanas

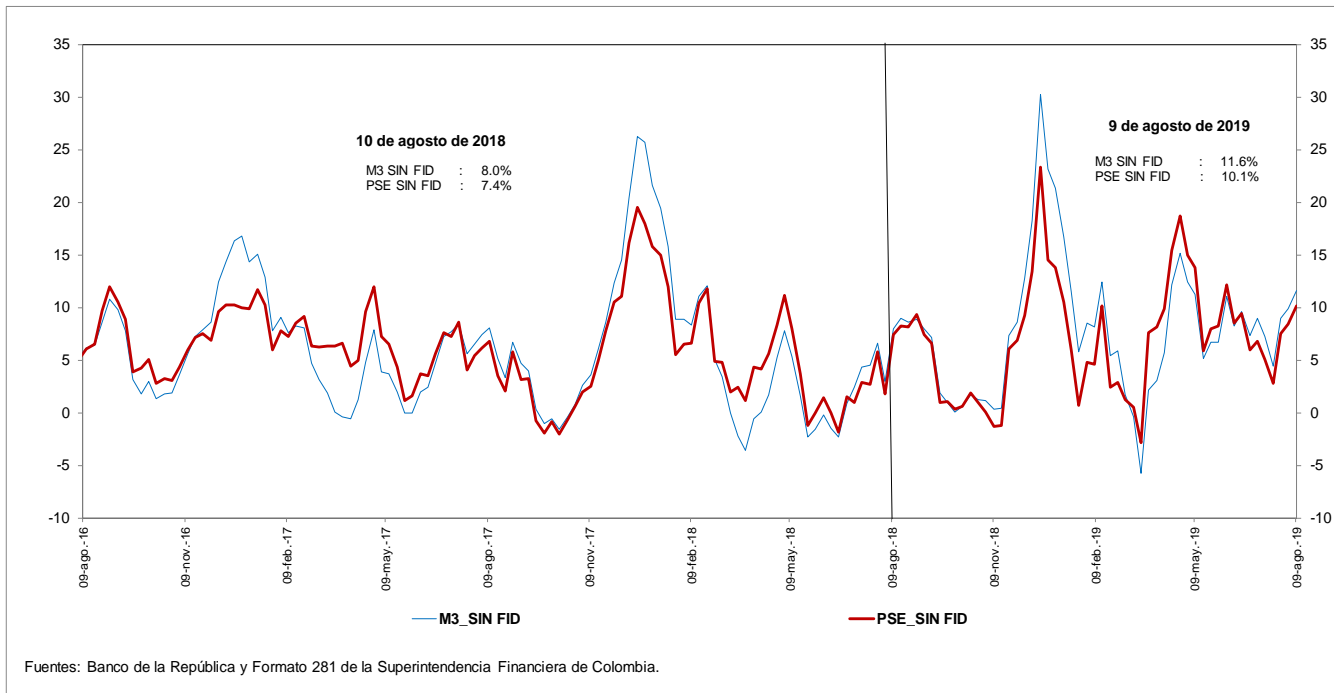

g. M3 y M1+AHORRO
Variaciones anualizadas últimas 13 semanas

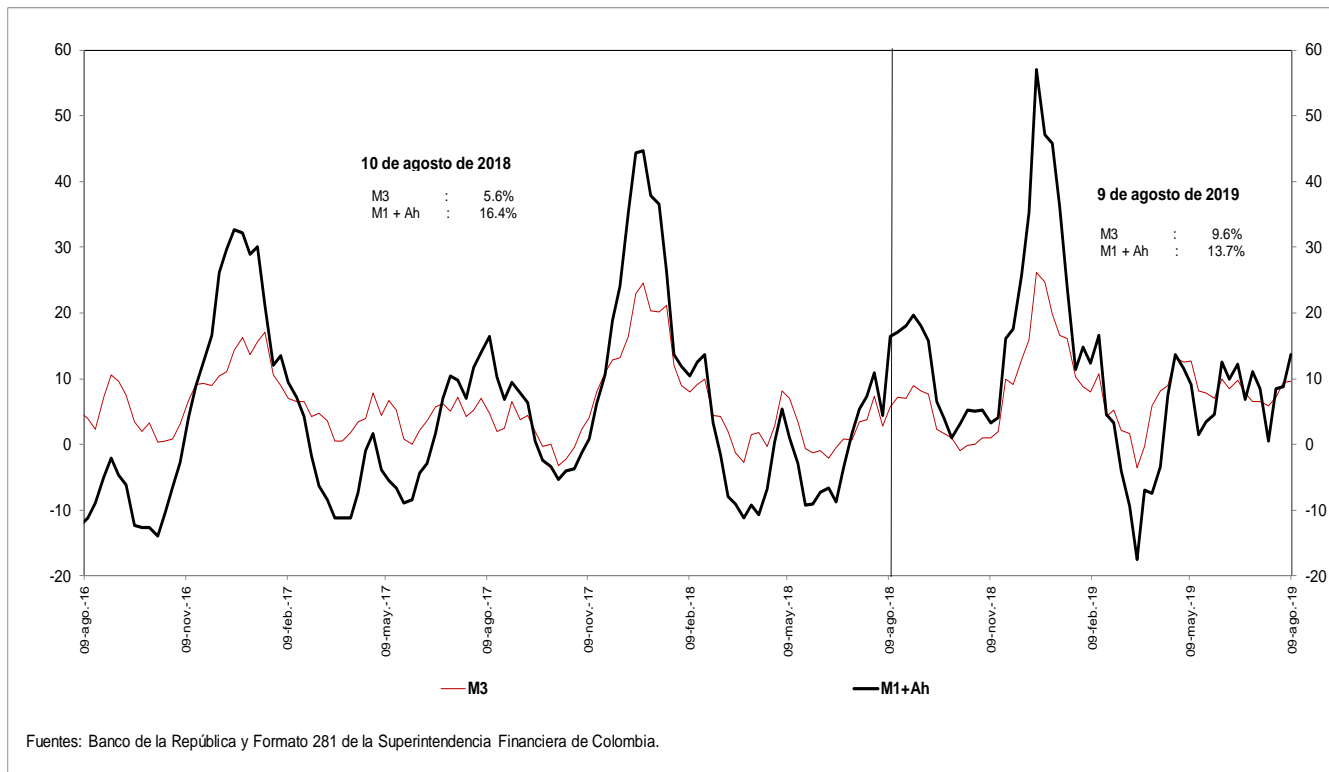

i. Base Monetaria y Multiplicador de M3
Promedio de orden 13

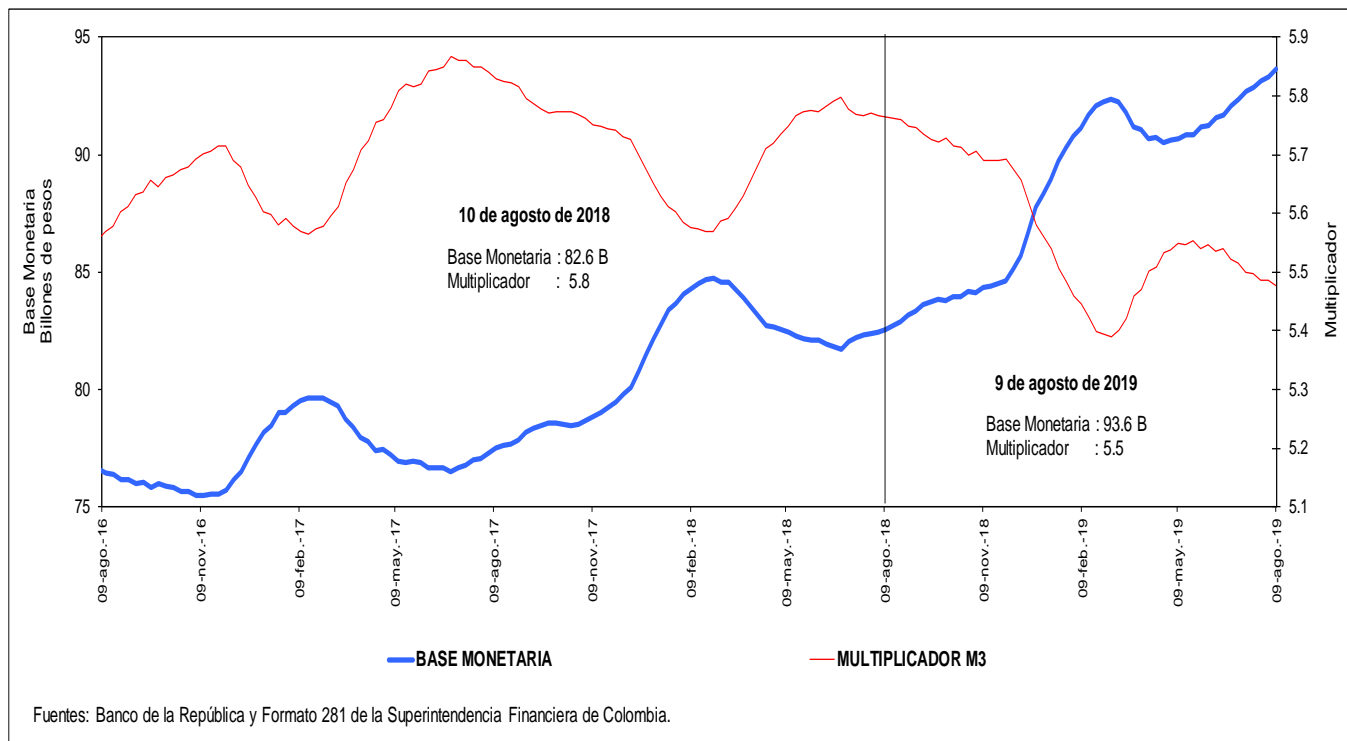

j. Coeficientes de Efectivo y Reserva
Promedio de orden 13

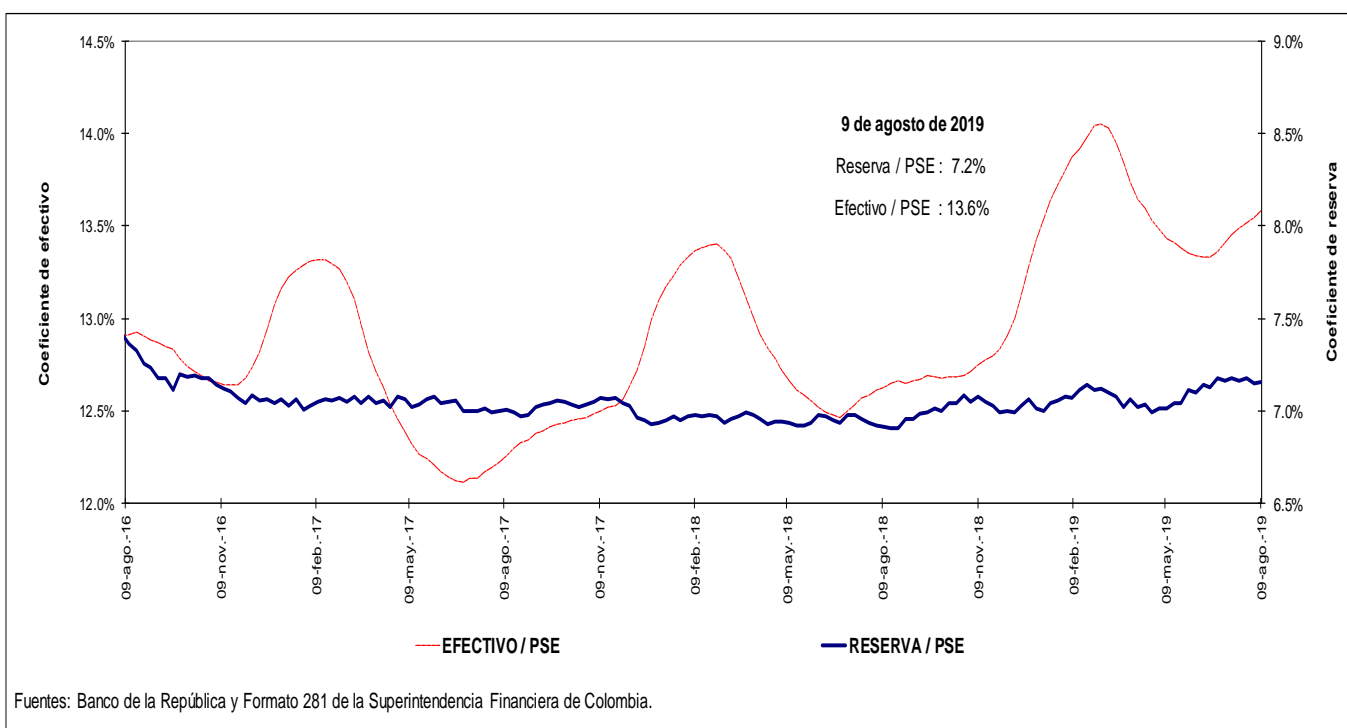

4. Activos internos del sector financiero y mercado de crédito Cartera

a. Cartera Bruta M/T del Sistema Financiero por Modalidad de Crédito *
9 de agosto de 2019
(Miles de millones de pesos y porcentajes)

Moneda		Saldo	Participación %	Variaciones									
				Semanal		Últimas 4 semanas		Últimas 13 semanas		Año corrido		Anual	
				Absoluta	%	Absoluta	%	Absoluta	%	Absoluta	%	Absoluta	%
Legal	Cartera ajustada	453,526	100.0	338	0.1	2,305	0.5	8,764	2.0	18,612	4.3	33,446	8.0
	Comercial 1/	227,906	50.3	317	0.1	-48	0.0	1,791	0.8	5,715	2.6	10,724	4.9
	Consumo	144,290	31.8	43	0.0	1,842	1.3	5,304	3.8	9,607	7.1	16,210	12.7
	Hipotecaria ajustada 2/	68,615	15.1	26	0.0	413	0.6	1,556	2.3	3,143	4.8	6,100	9.8
	Microcrédito	12,714	2.8	-47	-0.4	97	0.8	112	0.9	148	1.2	412	3.3
	Memo Item												
	Hipotecaria	64,405	14.3	26	0.0	614	1.0	1,525	2.4	3,069	5.0	6,460	11.1
	Variaciones Anualizadas			Semanal	Últimas 4 semanas	Últimas 13 semanas	Año Corrido						
	Total cart. ajustada m/l			4.0	6.8	8.1	7.0						
				Comercial	7.5	-0.3	3.2	4.2					
			Consumo	1.5	18.2	16.2	11.8						
			Hipotecaria	2.0	8.2	9.6	7.9						
			Microcredito	-17.4	10.5	3.6	1.9						
Extranjera	Total cartera en M. E.	19,343		109	0.6	1,125	6.2	361	1.9	-276	-1.4	1,427	8.0
	Total cartera en M. E. Mill. US\$	5,718		4	0.1	8	0.1	-79	-1.4	-319	-5.3	-374	-6.1
	Variaciones Anualizadas m/e			Semanal	Últimas 4 semanas	Últimas 13 semanas	Año Corrido						
	Expresada en pesos			34.2	117.9	7.8	-2.3						
Expresada en dólares			3.4	1.8	-5.4	-8.4							
Total	Cartera total ajustada	472,869	100.0	447	0.1	3,430	0.7	9,124	2.0	18,336	4.0	34,873	8.0
	Comercial	246,564	52.1	413	0.2	1,037	0.4	2,108	0.9	5,377	2.2	12,030	5.1
	Consumo	144,974	30.7	56	0.0	1,883	1.3	5,349	3.8	9,668	7.1	16,331	12.7
	Hipotecaria ajustada 1/	68,615	14.5	26	0.0	413	0.6	1,556	2.3	3,143	4.8	6,100	9.8
	Microcrédito	12,715	2.7	-47	-0.4	97	0.8	112	0.9	148	1.2	413	3.4
	Variaciones Anualizadas			Semanal	Últimas 4 semanas	Últimas 13 semanas	Año Corrido						
	Total cart. ajustada m/t			5.0	9.9	8.1	6.6						
				Comercial	9.1	5.6	3.5	3.6					
				Consumo	2.0	18.5	16.2	11.9					
				Hipotecaria	2.0	8.2	9.6	7.9					
			Microcredito	-17.4	10.5	3.6	1.9						

b. Cartera Neta M/T del Sistema Financiero por Modalidad de Crédito*
9 de agosto de 2019
(Miles de millones de pesos y porcentajes)

	Total cartera neta ml ajustada	424,001		188	0.0	2,012	0.5	8,564	2.1	16,888	4.1	31,258	8.0
	Comercial 1/	212,858		222	0.1	-303	-0.1	1,877	0.9	4,964	2.4	9,493	4.7
	Consumo	133,090		9	0.0	1,841	1.4	5,082	4.0	8,854	7.1	15,629	13.3
	Hipotecaria ajustada 2/	66,294		22	0.0	393	0.6	1,492	2.3	2,964	4.7	5,793	9.6
	Microcrédito	11,759		-65	-0.5	81	0.7	113	1.0	105	0.9	343	3.0
	Total cartera en M. E.	19,342		109	0.6	1,125	6.2	361	1.9	-276	-1.4	1,427	8.0
	Cartera Neta Ajustada Moneda Total	443,343		297	0.1	3,136	0.7	8,925	2.1	16,612	3.9	32,685	8.0

* No incluye FDN.

1/ Incluye ventas de cartera para manejo a través de derechos fiduciarios y ajustes por leasing operativo

2/ Incluye ajuste por titularización de cartera hipotecaria

Fuentes: Formato 281 de la Superintendencia Financiera de Colombia, Titularizadora Colombia y cálculos Banco de la República.

c. Cartera bruta en moneda legal
Variaciones anuales (%) de datos semanales

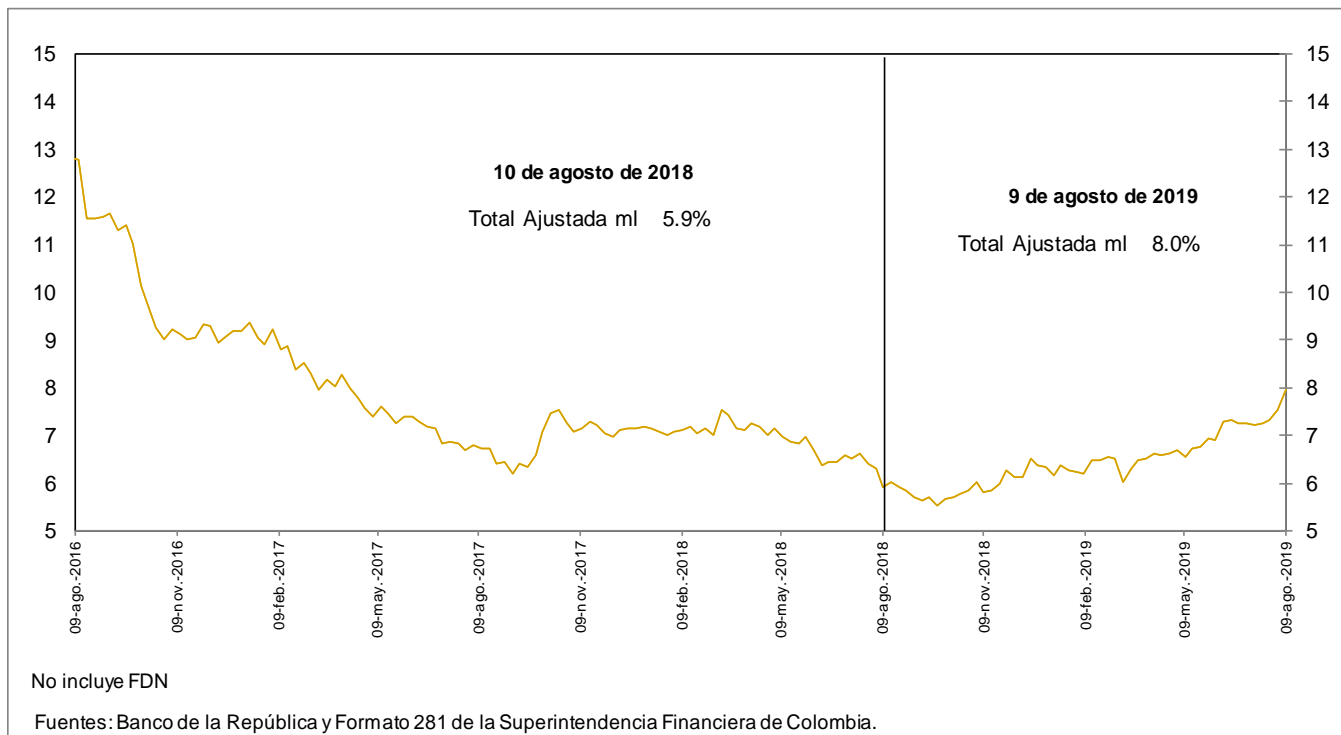

d. Cartera bruta en moneda legal por modalidad de crédito
Variaciones anuales (%) de datos semanales

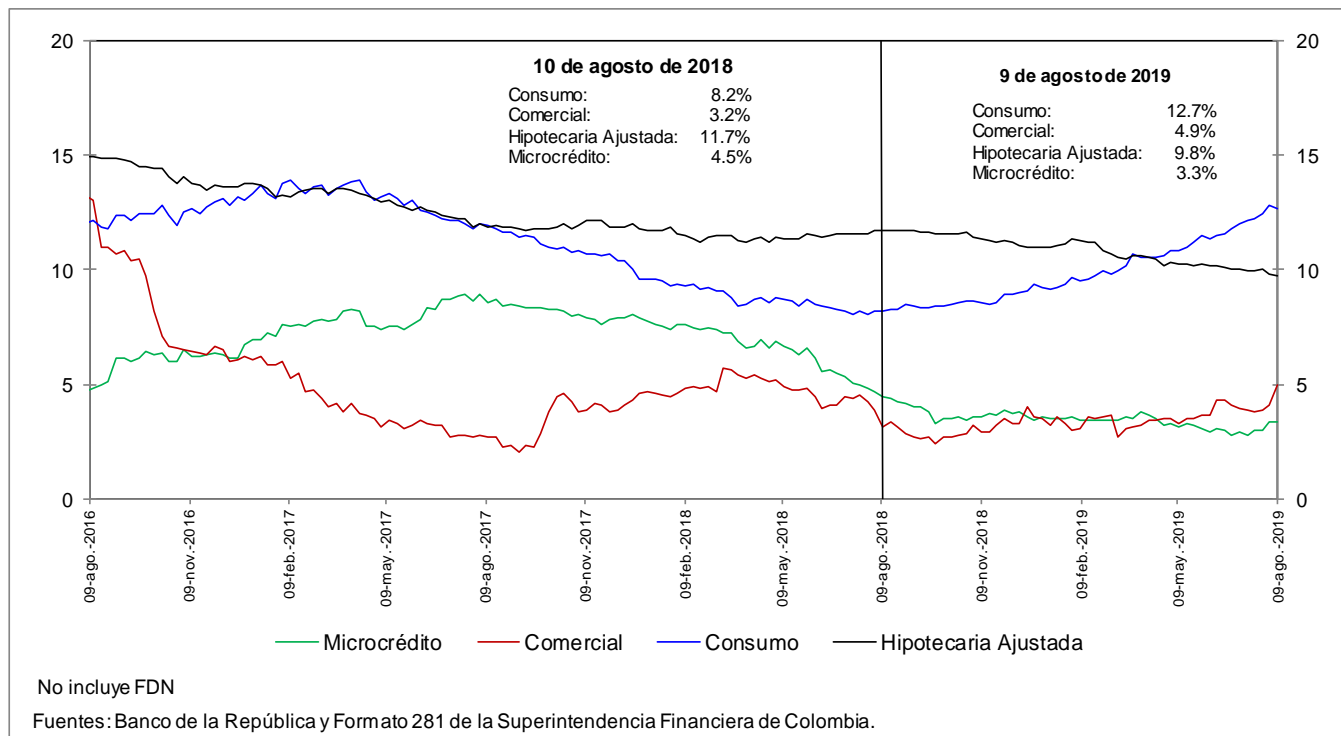

e. Cartera bruta en moneda legal por modalidad de crédito
Variaciones anualizadas últimas 13 semanas (%)

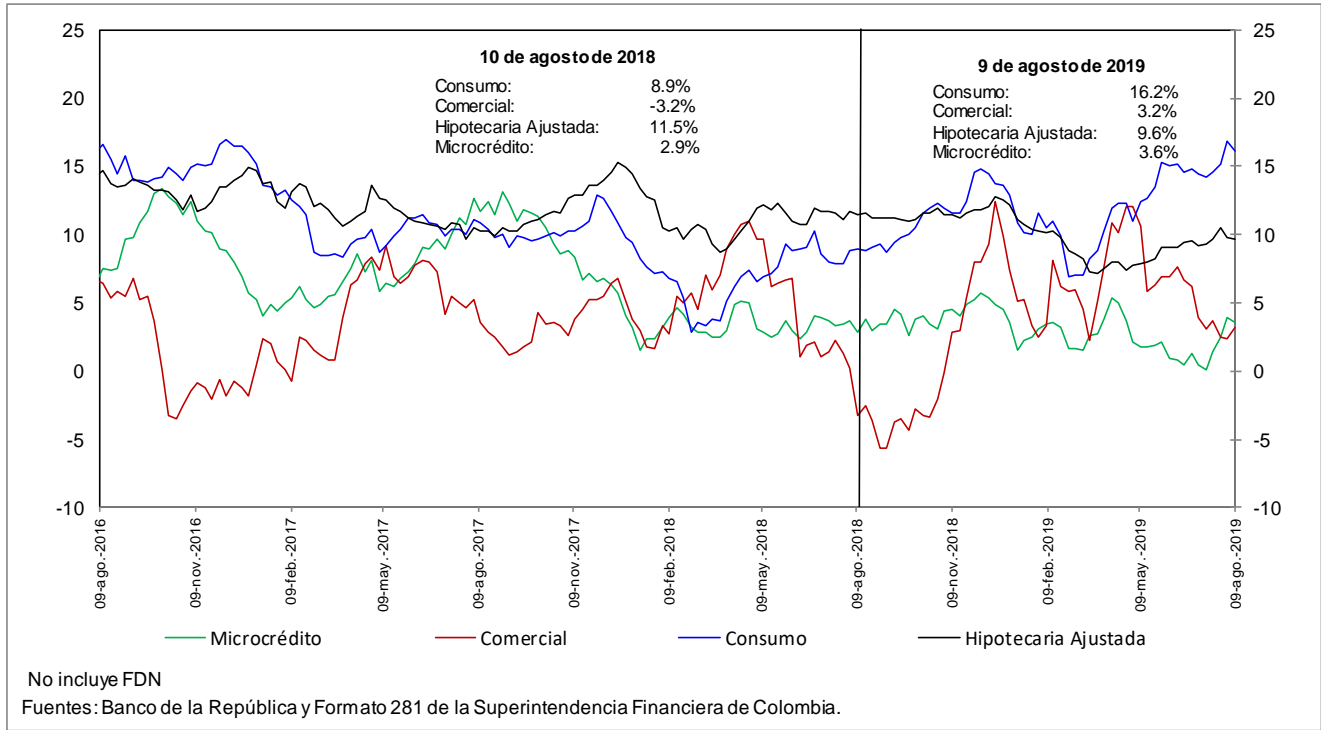

h. Cartera moneda extranjera en dólares (%)

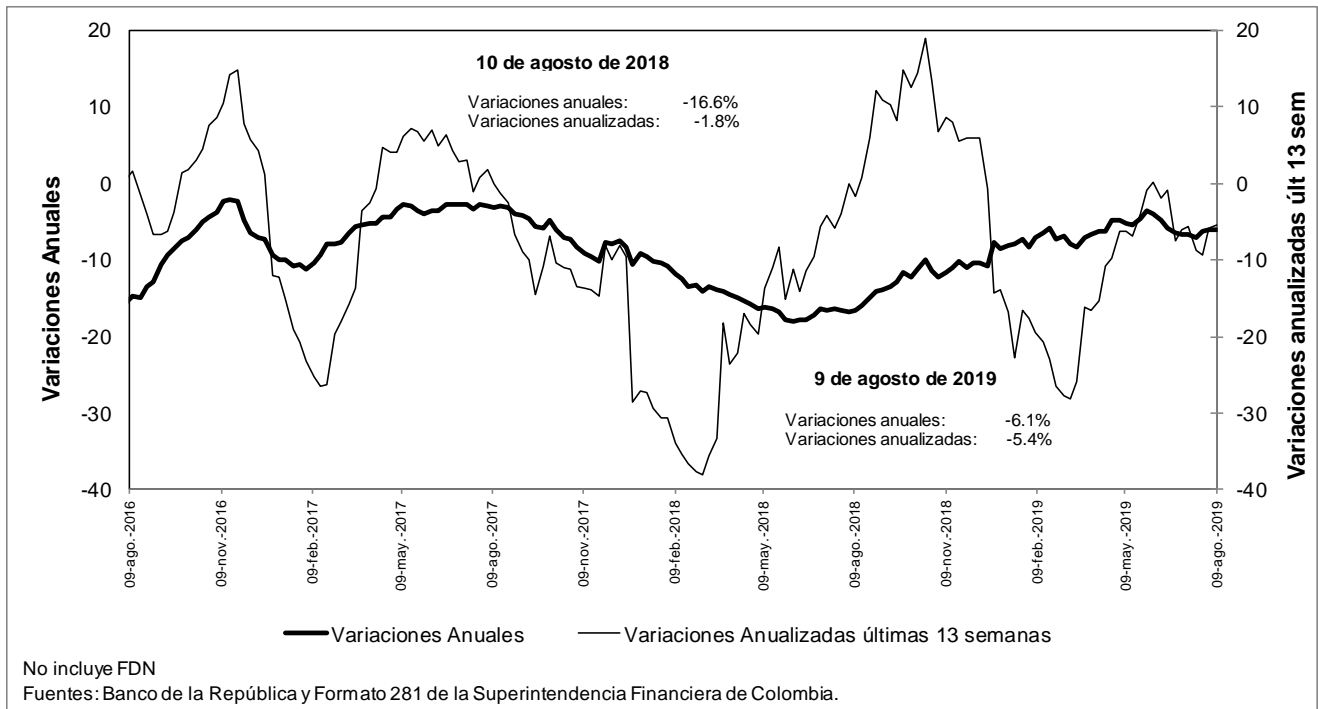

n. Bonos emitidos por los establecimientos de crédito -variación anual (%) y saldo (bill.)-

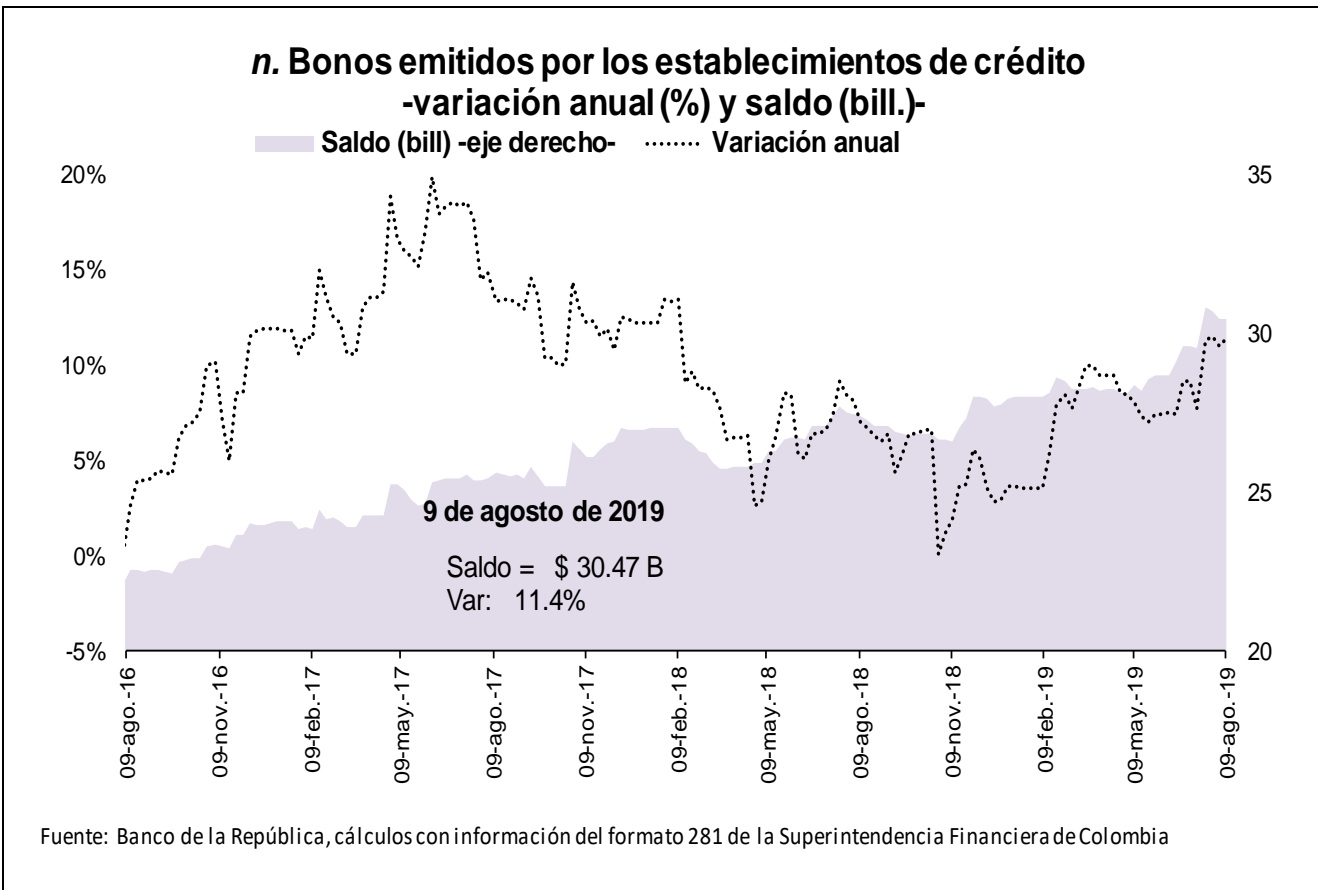

5. Margen de intermediación del sistema financiero

α. Información semanal, Promedio móvil de orden 4

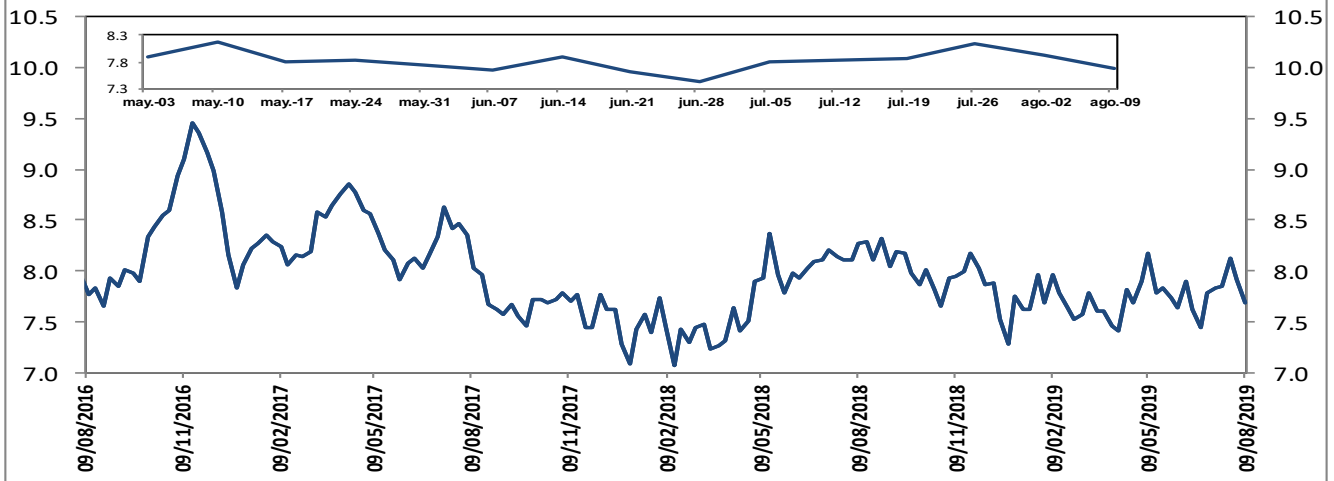

El margen de intermediación se calcula así: $MI = ((1+i_{activa})/(1+i_{pasiva}))-1$

Donde i_{activa} es la tasa de colocación total del sistema del BR e i_{pasiva} es la tasa ponderada de captación.

Fuentes: Banco de la República. Cálculos con información de la Superintendencia Financiera de Colombia.

Información semanal, Promedio móvil de orden 4 Margen de intermediación de la cartera comercial

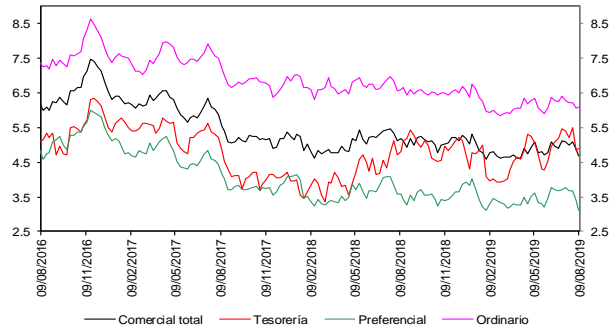

Fuentes: Banco de la República. Cálculos con información de la Superintendencia Financiera de Colombia.

Información semanal - Promedio móvil de orden 4 Spread Tasa Cartera Comercial por plazo vs. TES

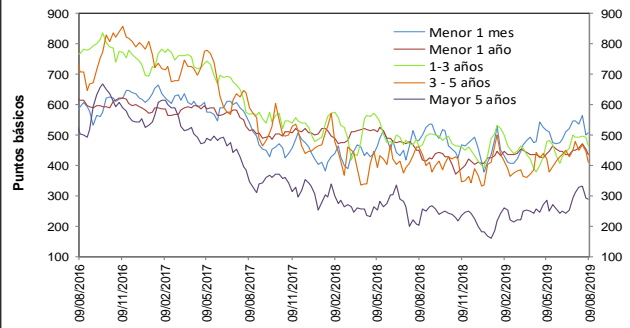

Fuentes: Banco de la República. Cálculos con información de la Superintendencia Financiera de Colombia.

Información semanal, Promedio móvil de orden 4 Margen de intermediación de la cartera consumo

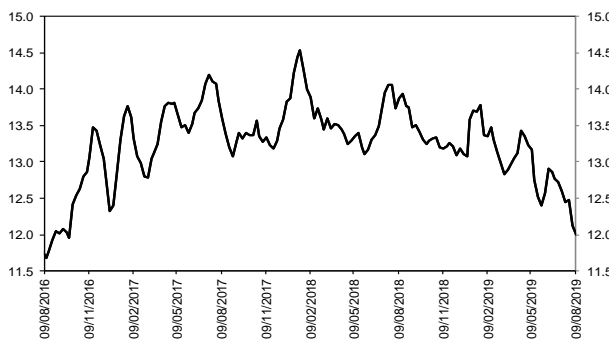

Fuentes: Banco de la República. Cálculos con información de la Superintendencia Financiera de Colombia.

Información semanal - Promedio móvil de orden 4 Spread Tasa Cartera Consumo por plazo vs. TES

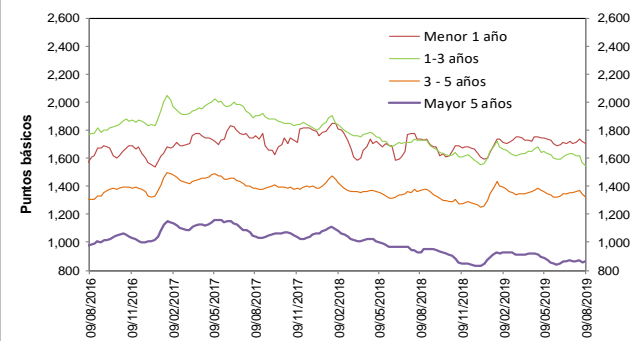

Fuentes: Banco de la República. Cálculos con información de la Superintendencia Financiera de Colombia.

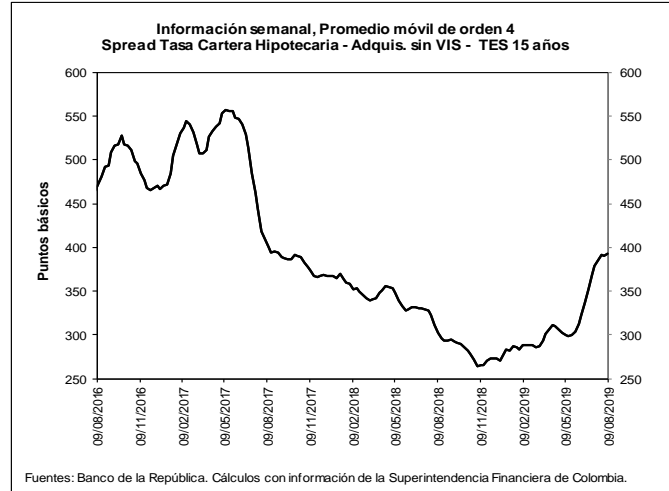
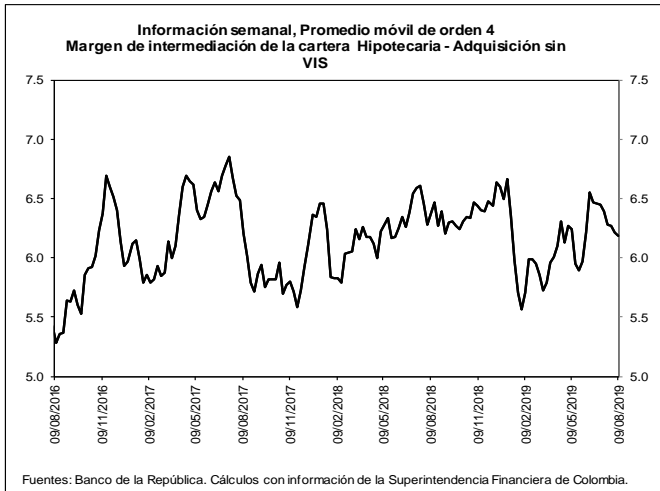

b. Spreads Tasa Cartera Comercial y Consumo por plazo vs. TES (Información semanal - Promedio móvil de orden 4)

	Fecha	Variación (pb)					
		año					
	09-ago-19	1 semana	4 semanas	13 semanas	corrido	año completo	
Spread: tasa de interés cartera - tasa TES (puntos básicos)							
Comercial							
Menor a 1 mes	506.0	7.26	(41.20)	(7.32)	126.38	23.54	
Menor 1 año	436.0	(16.91)	(14.38)	(2.17)	29.30	(12.85)	
De 1 - 3 años	464.4	(28.95)	(29.85)	(15.19)	69.96	3.98	
De 3 - 5 años	411.7	(33.67)	(67.78)	(8.67)	74.81	(48.95)	
Mayor 5 años	288.0	(4.67)	(23.68)	3.98	108.02	84.59	
Consumo							
Menor 1 año	1,701.6	(15.66)	(4.75)	(44.04)	111.79	(33.59)	
De 1 - 3 años	1,544.1	(24.75)	(88.44)	(101.41)	(18.10)	(181.59)	
De 3 - 5 años	1,318.9	(24.43)	(38.61)	(45.07)	60.93	(49.77)	
Mayor 5 años	862.9	2.55	(3.40)	(25.09)	11.63	(62.61)	
Vivienda							
Mayor 15 años	392.3	1.94	13.30	92.15	114.44	90.53	
Memo ítem (Información semanal - Promedio móvil de orden 4)							
	Monto semanal	Variación (pb)					
	mm de pesos	1 semana	4 semanas	13 semanas	año corrido	año completo	
Tasas Comercial (%)							
Menor a 1 mes	9.1	97	8.95	(34.73)	(4.59)	100.73	18.78
Menor 1 año	8.7	1,370	(15.13)	(10.44)	(14.23)	(4.86)	(32.01)
De 1 - 3 años	9.2	595	(25.93)	(27.66)	(55.87)	(1.04)	(64.31)
De 3 - 5 años	9.2	306	(31.22)	(69.91)	(66.56)	(17.43)	(151.71)
Mayor 5 años	8.9	482	(4.41)	(34.29)	(71.42)	4.61	(38.61)
Tasas Consumo (%)							
Menor 1 año	21.3	14	(13.87)	(0.81)	(56.10)	77.62	(52.75)
De 1 - 3 años	20.0	149	(21.73)	(86.25)	(142.10)	(89.09)	(249.89)
De 3 - 5 años	18.2	745	(21.97)	(40.74)	(102.96)	(31.30)	(152.53)
Mayor 5 años	14.7	1,069	2.81	(14.01)	(100.49)	(91.78)	(185.81)
Tasas Vivienda (%)							
Mayor 15 años	10.5	301	0.37	(1.98)	5.45	6.47	(9.28)
Tasas Tes (%)							
Menor a 1 mes	4.1	n.a	1.69	6.46	2.73	(25.65)	(4.76)
Menor a 1 año	4.3	n.a	1.79	3.94	(12.06)	(34.16)	(19.16)
De 1 a 3 años	4.6	n.a	3.02	2.20	(40.68)	(71.00)	(68.29)
De 3 a 5 años	5.1	n.a	2.46	(2.13)	(57.90)	(92.24)	(102.76)
Mayor a 5 años	6.0	n.a	0.27	(10.61)	(75.40)	(103.41)	(123.20)
Mayor a 15 años	6.5	n.a	(0.81)	(15.28)	(86.69)	(107.97)	(99.81)

Fuentes: Banco de la República. Cálculos con información de la Superintendencia Financiera de Colombia.

6. Inversiones

a. Inversiones Netas de los Establecimientos de Crédito 1/ (Miles de millones de pesos y porcentajes)

(Miles de millones de pesos)	Saldo a 09/08/2019	VARIACIONES									
		SEMANTAL		ÚLTIMAS 4 SEMANAS		ÚLTIMAS 13 SEMANAS		AÑO CORRIDO		ANUAL	
		ABS	%	ABS	%	ABS	%	ABS	%	ABS	%
A. Moneda Legal	100,344	566	0.6	2,125	2.2	4,980	5.2	8,525	9.3	8,737	9.5
B. Moneda Extranjera	36,598	467	1.3	517	1.4	1,328	3.8	3,694	11.2	7,786	27.0
C. TOTAL (A+B=C)	136,942	1,032	0.8	2,642	2.0	6,308	4.8	12,219	9.8	16,524	13.7
ITEM DE MEMORANDO											
Moneda Extranjera - En millones US\$ 2/	10,819	84	0.8	-490	-4.3	47	0.4	694	6.9	1,022	10.4
TASA REPRESENTATIVA DE MERCADO	3,383	17	0.5	192	6.0	108	3.3	133	4.1	442	15.0

b. Inversiones de los Establecimientos de Crédito en ML 1/

(Miles de millones de pesos)	Saldo a 09/08/2019	VARIACIONES									
		SEMANTAL		ÚLTIMAS 4 SEMANAS		ÚLTIMAS 13 SEMANAS		AÑO CORRIDO		ANUAL	
		ABS	%	ABS	%	ABS	%	ABS	%	ABS	%
INVERSIONES NETAS	100,344	566	0.6	2,125	2.2	4,980	5.2	8,525	9.3	8,737	9.5
A. Establecimientos de crédito	100,344	566	0.6	2,125	2.2	4,980	5.2	8,525	9.3	8,737	9.5
Inversiones Brutas	100,461	566	0.6	2,124	2.2	4,987	5.2	8,548	9.3	8,759	9.6
a) Títulos de deuda:	72,060	375	0.5	1,638	2.3	3,665	5.4	5,723	8.6	2,400	3.4
Título de Tesorería - TES	56,683	283	0.5	1,618	2.9	3,612	6.8	5,461	10.7	1,979	3.6
Otros Títulos de deuda pública	4,864	-2	0.0	101	2.1	102	2.2	70	1.5	106	2.2
Otros emisores Nacionales	10,489	94	0.9	-82	-0.8	-73	-0.7	168	1.6	292	2.9
Emisores Extranjeros	24	0	0.0	0	0.5	24	--	24	--	24	--
b) Instrumentos de patrimonio	4,555	0	0.0	6	0.1	209	4.8	883	24.1	533	13.3
c) Otras inversiones 2/	23,846	190	0.8	480	2.1	1,114	4.9	1,942	8.9	5,825	32.3
Deterioro	116	0	0.0	0	0.0	7	6.6	23	24.1	22	22.7

c. Inversiones de los Establecimientos de Crédito en ME 1/

(Miles de millones de pesos)	Saldo a 09/08/2019	VARIACIONES									
		SEMANTAL		ÚLTIMAS 4 SEMANAS		ÚLTIMAS 13 SEMANAS		AÑO CORRIDO		ANUAL	
		ABS	%	ABS	%	ABS	%	ABS	%	ABS	%
INVERSIONES NETAS	36,598	467	1.3	517	1.4	1,328	3.8	3,694	11.2	7,786	27.0
A. Establecimientos de crédito	36,598	467	1.3	517	1.4	1,328	3.8	3,694	11.2	7,786	27.0
Inversiones Brutas	36,598	467	1.3	517	1.4	1,328	3.8	3,694	11.2	7,786	27.0
a) Títulos de deuda:	2,193	46	2.1	-104	-4.5	-121	-5.2	958	77.6	1,356	162.0
Título de Tesorería - TES	240	8	3.4	22	10.1	-6	-2.5	76	46.8	15	6.7
Otros Títulos de deuda pública	260	22	9.3	32	14.0	-48	-15.6	-254	-49.4	-42	-13.8
Otros emisores Nacionales	134	6	5.1	-13	-9.0	-20	-13.0	34	34.0	-32	-19.3
Emisores Extranjeros	1,559	9	0.6	-145	-8.5	-47	-2.9	1,102	241.0	1,414	977.9
b) Instrumentos de patrimonio	79	0	0.2	-9	-9.8	-6	-6.9	6	8.3	-20	-20.3
c) Otras inversiones 2/	34,327	421	1.2	630	1.9	1,455	4.4	2,729	8.6	6,451	23.1
Deterioro	0	0	0.5	0	6.0	0	3.3	0	4.1	0	15.0

1/ No incluye FDN

2/ Incluye inversiones en subsidiarias y filiales, en asociadas, en negocios y operaciones conjuntas y en derechos fiduciarios. Incluye ajustes por reclasificación entre monedas nacional y extranjera.

Fuentes: Formato 281 de la Superintendencia Financiera de Colombia y cálculos Banco de la República.

8. Activos externos netos y el mercado cambiario

a. Reservas Internacionales

RESERVAS INTERNACIONALES 1/ (Millones de dólares)

Concepto	2018	2019		
	Acum Año dic 31	Acum Año jul 31	Acum Año** ago 16	Acum mes** ago 16
SALDO				
I. Reservas Internacionales Brutas *	48,401	52,372	52,975	
II. Pasivos de Corto Plazo	9	7	4	
III. Reservas Internacionales Netas (I-II) *	48,393	52,366	52,972	
VARIACIÓN				
I. Reservas Internacionales Brutas	764	3,971	4,574	603
Pasivos de Corto Plazo	0	(2)	(5)	(3)
II. Reservas Internacionales Netas	764	3,973	4,579	606
Causaciones y Valuaciones	(429)	868	1,347	479
Pasivos con Residentes	(12)	(55)	(55)	0
Opciones call por ejercer	0	0	0	0
MEMO - ITEM				
Saldo Reservas internacionales brutas sin FLAR *	47,897	51,852	52,455	
Causaciones, Valuaciones y Provisiones (deterioro)	(437)	431	910	
Pasivos con Residentes	96	41	41	
Opciones call por ejercer	0	0	0	

* Para efectos de reporte al FMI se excluyen los aportes al Fondo Latinoamericano de Reservas FLAR del saldo de reservas internacionales, sin embargo, en la información contable del Banco de la República los aportes al FLAR continúan formando parte de los activos de reservas.

** Cifras provisionales.

1/ A partir del 4 de junio de 2019 los recursos en dólares del Gobierno en el Banco de la República se registran en cuentas diferentes a las de las reservas internacionales.

Fuente: Banco de la República

10. Mercados Financieros

a. Evolución durante la semana

Durante la semana la percepción del riesgo medida a través del VIX subió un 2,78%, pasando de 17,97 a 18,47¹. Por su parte, el crudo de referencia WTI subió 0,12% durante la semana, al pasar de USD\$ 54,68 a 54,75, mientras que el Brent bajó y cerró en USD\$ 58,64 (-0,17%).

En Estados Unidos:

- El índice de precios del consumidor aumentó en julio registrando una variación anual de 1.8% (Esp.: 1.7%; Ant.: 1.6%), tanto el total como el subyacente, lo que generó la disminución de las expectativas de recortes agresivos en 50 pb de las tasas de interés en la reunión de septiembre de la Fed.
- La Oficina del Representante Comercial de EE.UU. señaló que el Gobierno postergará hasta el 15 de diciembre los nuevos aranceles de 10% a las importaciones de ciertos productos chinos que debían empezar a regir a inicios del próximo mes.
- El rendimiento de los bonos a dos años se situó momentáneamente por encima de los papeles a 10 años por primera vez desde 2007, en una señal de que los inversionistas ven una probabilidad de recesión en la economía estadounidense, y el rendimiento de los bonos del Tesoro a 30 años se hundió a un mínimo récord de 2.05%.
- Las ventas minoristas anticipadas aumentaron en julio, a un ritmo mayor al esperado, debido a que los consumidores volvieron a adquirir una serie de productos a pesar de haber reducido sus compras de vehículos motorizados (Obs.: 0.7%; Esp.: 0.3%, Ant.: 0.4%).
- La encuesta de manufactura de la Fed de Nueva York y el panorama de negocios de la Fed de Filadelfia de agosto superaron a las estimaciones del mercado, reportando valores de 4.8 y 16.8, mientras que el dato esperado era de 2.0 y 9.5, respectivamente.
- La percepción de los consumidores medida por la Universidad de Michigan se desplomó en agosto a un mínimo de siete meses debido a las crecientes preocupaciones sobre la economía, pese a que el mercado laboral muestra pocas señales de debilitamiento (Obs.: 92.1; Esp.: 97.0; Ant.: 98.4).

En Asia:

- En China, la economía se deterioró en julio más de lo esperado, incluyendo una desaceleración de la producción industrial a un mínimo de más de 17 años, debido a que la guerra comercial con EE.UU. afectó a más empresas y consumidores. El ritmo de crecimiento de la producción industrial se desaceleró a un 4.8% (Esp.: 6.0%; Ant.: 6.3%).
- En China, las ventas al por menor crecieron menos que lo esperado en el séptimo mes del año, y por debajo de lo que lo hicieron en junio (Obs.: 7.6% Y/Y; Esp.: 8.6% Y/Y; Ant.: 9.8% Y/Y).
- En Japón, la producción industrial en junio se contrajo un 3.3%, inferior al dato anterior de -3.6%.

En Europa:

- El indicador de expectativas ZEW de Alemania cayó en agosto a su nivel más bajo desde 2011, debido al empeoramiento de las perspectivas de la economía, a las disputas comerciales y a las mayores posibilidades de un Brexit sin acuerdo (Obs.: -44.1; Esp.: -28.0; Ant.: -24.5).
- El dato de PIB provisional de la Zona euro creció levemente en el segundo trimestre registrando un valor de 0.2% (Esp.: 0.2%; Ant.: 0.2%).
- La producción industrial de la zona euro cayó por encima de lo esperado en junio, mostrando una disminución de -2.6% frente a un dato esperado de -1.5% (Ant.: -0.5%).
- El dato desestacionalizado del PIB de Alemania en el segundo trimestre del año disminuyó un 0.1%, en línea con el dato esperado (Esp.: -0.1%; Ant.: 0.4%).
- En Reino Unido, la inflación se aceleró inesperadamente en julio por encima del objetivo del 2% del Banco de Inglaterra (Obs.: 2.1%; Esp.: 1.9%; Ant.: 2.0%).

¹ Fuente VIX: Bloomberg

En América:

- En Argentina, el riesgo país de JP Morgan alcanzó un máximo desde mayo de 2009 hasta 1,564 pb., tras el colapso del sistema financiero como reacción al resultado adverso del Gobierno en las elecciones primarias. En consecuencia, el Banco Central volvió a subastar USD50 m para frenar la depreciación del peso argentino, a un precio promedio de 54.5298 pesos por dólar.
- En Brasil, la actividad económica se contrajo levemente en los tres meses hasta junio, lo que sugiere que la economía podría haber caído en recesión (Obs.: -1.75% ; Esp.: -2.3% ; Ant.: 4.4%).
- En Brasil, el Banco Central informó que intervendrá en el mercado cambiario del lado de la oferta. La entidad puso a disposición del mercado dos mecanismos para vender dólares, bien sea al contado (spot) o mediante operaciones de swap.
- En México, en su reunión de política monetaria el banco central de México recortó la tasa de interés de referencia a un 8% desde un 8.25%.
- En Colombia, la economía creció un 3% en el 2T19 frente a igual periodo del año pasado (el PIB desestacionalizado creció 3.4% anual), prácticamente en línea a las expectativas del mercado (Ant.: 2.8%).
- En Colombia, el déficit comercial aumentó un 6.3% en junio a USD760.9 m frente al dato de junio del año pasado, a pesar una menor presión de las importaciones. No obstante, el desbalance comercial en junio fue inferior al que se reportó en mayo de USD817.1 m (Esp.: 765.0m).
- En Colombia, las ventas minoristas aumentaron en junio un 7.2% interanual, impulsadas por el comercio de víveres y electrodomésticos, en una señal de la recuperación del consumo interno. (Esp.: 5.5% ; Ant.: 8.2%).

b. Tasas de interés de Bancos Centrales

	Tasa de interés vigente			
	Actual (a) 16 de agosto	Semana anterior 09 de agosto	4 sem atrás 16 de julio	Un año atrás
Estados Unidos	2 - 2,25	2 - 2,25	2,25 - 2,5	1,75 - 2
Zona Euro	0,00	0,00	0,00	0,00
Japón	-0,10	-0,10	-0,10	-0,10
Reino Unido	0,75	0,75	0,75	0,75
Canadá	1,75	1,75	1,75	1,50
Brasil	6,00	6,00	6,50	6,50
México ↓	8,00	8,25	8,25	7,75
Colombia	4,25	4,25	4,25	4,25
Chile	2,50	2,50	2,50	2,50
Argentina*	74,97	63,71	58,74	45,00
Perú	2,50	2,50	2,75	2,75
Australia	1,00	1,00	1,00	1,50
Nueva Zelanda	1,00	1,00	1,50	1,75
Malasia	3,00	3,00	3,00	3,25
Sudáfrica	6,50	6,50	6,75	6,50
Turquía	19,75	19,75	24,00	17,75
India	5,40	5,40	5,75	6,50
Rusia	7,25	7,25	7,50	7,25
China	4,35	4,35	4,35	4,35
Suiza	-1,25 - -0,25	-1,25 - -0,25	-0,25 - -0,25	-1,25 - -0,25
Indonesia	5,75	5,75	6,00	3,18
Noruega =	1,25	1,25	1,25	0,50

*El BCRA anunció el 28/09/2018 que el crecimiento de la base monetaria será nulo hasta junio del 2019. Por tanto, esta tasa es calculada diariamente como el promedio de las tasas negociadas de las LELIQ con las entidades financieras.

c. Inflación observada y expectativas de inflación

	Tasa actual y meta de inflación 16 de agosto			Encuesta de expectativas de inflación anual a diciembre del 2019			
	Inflación (b)	Tasa de interés real [(1+a)/(1+b)]-1	Meta de Inflación 2019	BLOOMBERG		BANCOS CENTRALES	
				Fecha de la encuesta	Resultado	Fecha realización de la encuesta	Resultado
Estados Unidos (jul) ↑	1,8	0,44	2,00	16/08/2019	1,80	-	-
Zona Euro (jul)	1	-0,99	2,00	16/08/2019	1,30	jul-19	1,30
Japón (jun)	0,7	-0,79	2,00	16/08/2019	0,70	-	-
Reino Unido (jul) ↑	2,1	-1,32	2,00	16/08/2019	1,90	may-19	3,10
Canadá (jun)	2	-0,25	1,00 - 3,00	16/08/2019	1,90	-	-
Brasil (jul)	3,22	2,69	2,75 - 5,75	16/08/2019	3,90	ago-19	3,71
México (jul)	3,78	4,07	3,00	16/08/2019	3,90	jul-19	3,62
Colombia (jul)	3,79	0,44	2,00 - 4,00	16/08/2019	3,30	jul-19	3,55
Chile (jun)	2,7	-0,19	2,00 - 4,00	16/08/2019	2,30	jul-19	2,70
Argentina (jul) ↓	54,4	13,32	12,00 - 17,00	16/08/2019	48,90	jul-19	40,00
Perú (jul)	2,11	0,38	1,00 - 3,00	16/08/2019	2,30	jul-19	2,20
Australia (jun)	1,6	-0,59	2,00 - 3,00	16/08/2019	1,60	jun-19	3,30
Nueva Zelanda (jun)	1,7	-0,69	1,00 - 3,00	16/08/2019	1,60	jun-19	1,97
Malasia (jul) ↓	1,4	1,58	-	16/08/2019	1,10	-	-
Sudáfrica (jun)	4,5	1,91	3,00 - 6,00	16/08/2019	4,40	jun-19	4,80
Turquía (jul)	16,65	2,66	3,00 - 7,00	16/08/2019	16,50	ago-19	14,35
India (jul) ↓	3,15	2,18	2,00 - 6,00	-	-	-	-
Rusia (jul)	4,6	2,53	4,00	16/08/2019	4,80	-	-
China (jul)	2,8	1,51	3,00	16/08/2019	2,30	-	-
Irlanda (jul)	0,5	-0,50	2,00	16/08/2019	1,00	-	-
Portugal (jul)	-0,315	0,32	2,00	-	-	-	-
Grecia (jul)	0	0,00	2,00	-	-	-	-
Suiza (jul)	0,3	-0,55	2,00	-	-	-	-
Indonesia (jul)	3,32	2,35	2,50 - 4,50	16/08/2019	3,20	jul-19	3,21
Noruega (jul)	1,9	-0,64	2,00	16/08/2019	2,40	-	-

d. Tasas de los mercados monetarios internacionales

	Plazo	Tasa actual (a) 16 de agosto	Semana anterior (b) 09 de agosto	4 sem atrás	31 de Diciembre de 2018	Un año atrás	Variación p.b. última semana (a-b)
FEDERAL FUND	1 Día	2,13	2,12	2,41	2,40	1,92	1,0
LIBOR	1Día	2,10	2,10	2,36	2,38	1,92	0,3
LIBOR	1 Semana	2,12	2,14	2,37	2,41	1,96	-2,4
LIBOR	1 Mes	2,17	2,19	2,30	2,50	2,08	-2,2
LIBOR	3 Meses	2,14	2,18	2,30	2,81	2,32	-4,0
EUR LIBOR	1 Día	-0,47	-0,47	-0,47	-0,47	-0,44	-0,2
EUR LIBOR	1 Semana	-0,46	-0,46	-0,44	-0,44	-0,42	0,0
EUR LIBOR	1 Mes	-0,43	-0,43	-0,44	-0,41	-0,39	-0,9
EUR LIBOR	3 Meses	-0,44	-0,42	-0,40	-0,36	-0,36	-2,6

Fuente: Bloomberg

Federal fund rate: Tasa interbancaria overnight a la cual los bancos miembros de sistema de la Reserva Federal de los Estados Unidos se prestan el exceso de reservas sin exigir garantía como contrapartida.

Libor: Tasa de interés interbancaria que se aplica en el mercado de capitales de Londres. Esta tasa se construye a partir de las cotizaciones (punta de oferta) que presentan los bancos con mejor calidad crediticia a las 11:00 a.m. hora en Londres, para los diferentes plazos. En el documento se presenta la tasa de referencia para transacciones en dólares. EUR libor: Tasa de interés interbancaria para las transacciones en Euros que se aplica en el mercado de capitales de Londres. Esta tasa se construye a partir de las cotizaciones (punta de oferta) que presentan los bancos con mejor calidad crediticia a las 11:00 a.m. hora en Londres, para los diferentes plazos.

e. Bonos del tesoro americano

BONOS DEL TESORO AMERICANO 1/	Tasa actual (a) 16 de agosto	Semana anterior (b) 09 de agosto	4 sem atrás	31 de Diciembre de 2018	Un año atrás	Variación p.b. última semana (a-b)
0,25	1,86	1,99	2,11	2,35	2,05	-12,79
0,5	1,85	1,95	2,04	2,56	2,23	-9,70
2	1,48	1,65	1,81	2,49	2,62	-17,0
5	1,42	1,58	1,81	2,51	2,74	-16,2
10	1,56	1,75	2,05	2,69	2,87	-19,1
30	2,04	2,26	2,56	3,02	3,03	-22,4

1/ Bonos genéricos de Bloomberg

Fuente: Bloomberg

f. Spread de deuda soberana*

EMBI (Emerging Market Bond Index) 1/	Spread actual (a) 16 de agosto	Semana anterior (b) 09 de agosto	4 sem atrás 16 de julio	31 de Diciembre de 2018	Un año atrás	Variación última semana (a-b)	Variación porcentual última semana (a/b)-1
Plus soberanos	442	385	401	445	417	57	14,8%
Colombia	189	179	177	228	189	10	5,6%
Argentina	1658	859	785	815	665	799	93,0%
Brasil	241	220	216	273	299	21	9,5%
México	349	331	337	354	283	18	5,4%
Perú	128	123	121	168	155	5	4,1%
Venezuela	12423	13069	12873	7014	5957	-646	-4,9%
Turquía	511	474	469	423	554	37	7,8%
Sudáfrica	313	300	263	318	300	13	4,3%

1/ Bonos genéricos de Bloomberg

Fuente: Bloomberg

EMBI plus: Emerging Markets Bond Index - Embi + - es un índice creado por JP Morgan que mide los retornos totales de los instrumentos de deuda externa de los países emergentes, incluyendo bonos Brady en dólares y en otras monedas, préstamos, Eurobonos e instrumentos de deuda local denominados en dólares. Este indicador está concentrado en instrumentos de las tres principales economías de Latinoamérica (Brasil, México y Argentina) con una ponderación de 68%, dejando el resto para los otros países Latinoamericanos. Para el desarrollo de este informe, se considera el spread de dicho portafolio EMBI, sobre la curva cero cupón de los treasuries. EMBI plus país: Emerging Markets Bond Index (Embi +) calculado bajo los mismos criterios del EMBI PLUS considerando únicamente los títulos del respectivo país. Para el desarrollo de este informe, se considera el spread de dicho portafolio EMBI, sobre la curva cero cupón de los treasuries

*A partir del 01/10/2018 los tickers de Bloomberg de Colombia, México, Brasil, Argentina y Perú corresponden a ELI GCOL index, ELI GMXN index y ELI GBRL index, ELI GARR index y ELI GPER index, respectivamente

g. TED (Libor 3 Meses – T-bills 3 Meses)

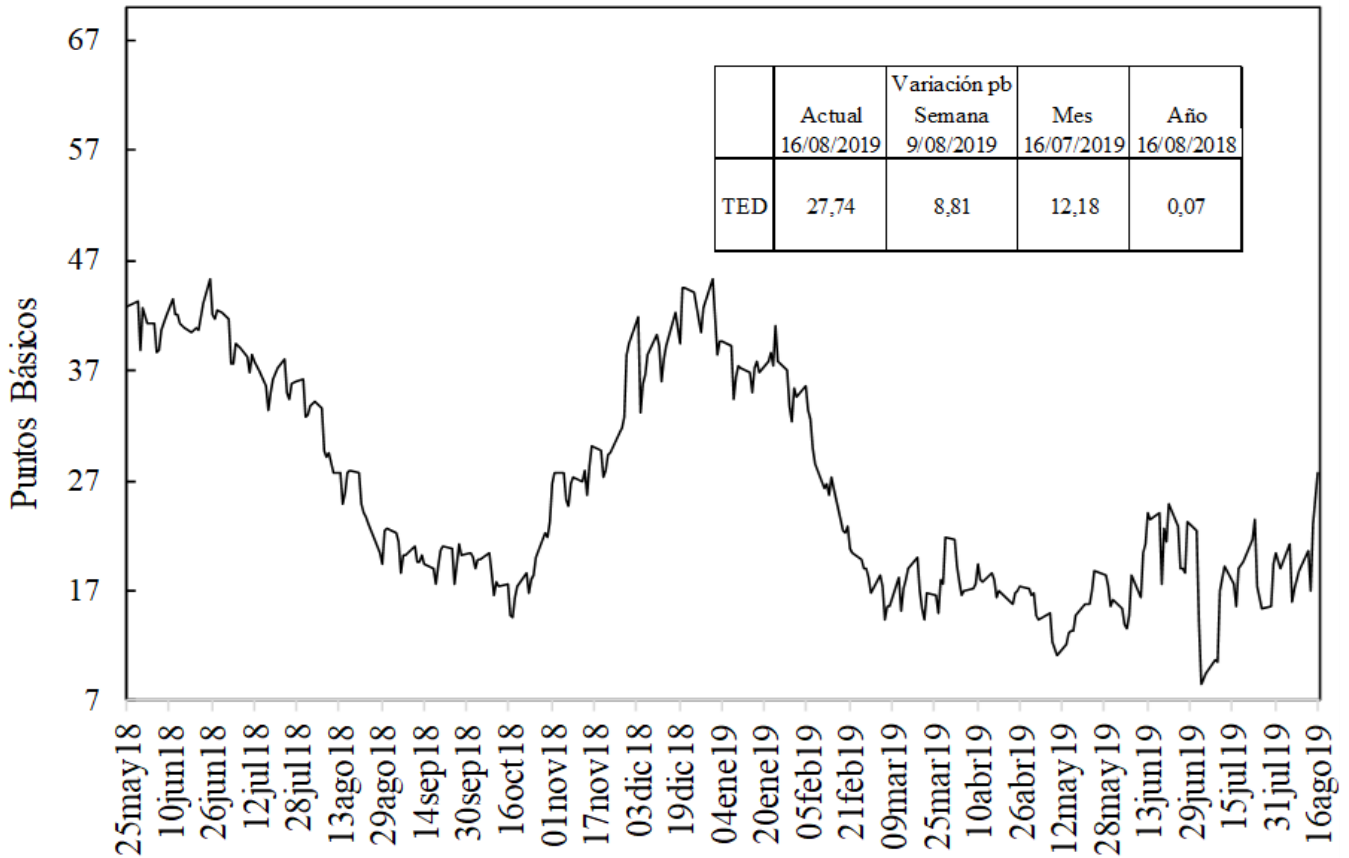

Fuente: Bloomberg, DODM

h. Embi plus, embi Colombia, CDS, coeficientes de aversión al riesgo y yankees*

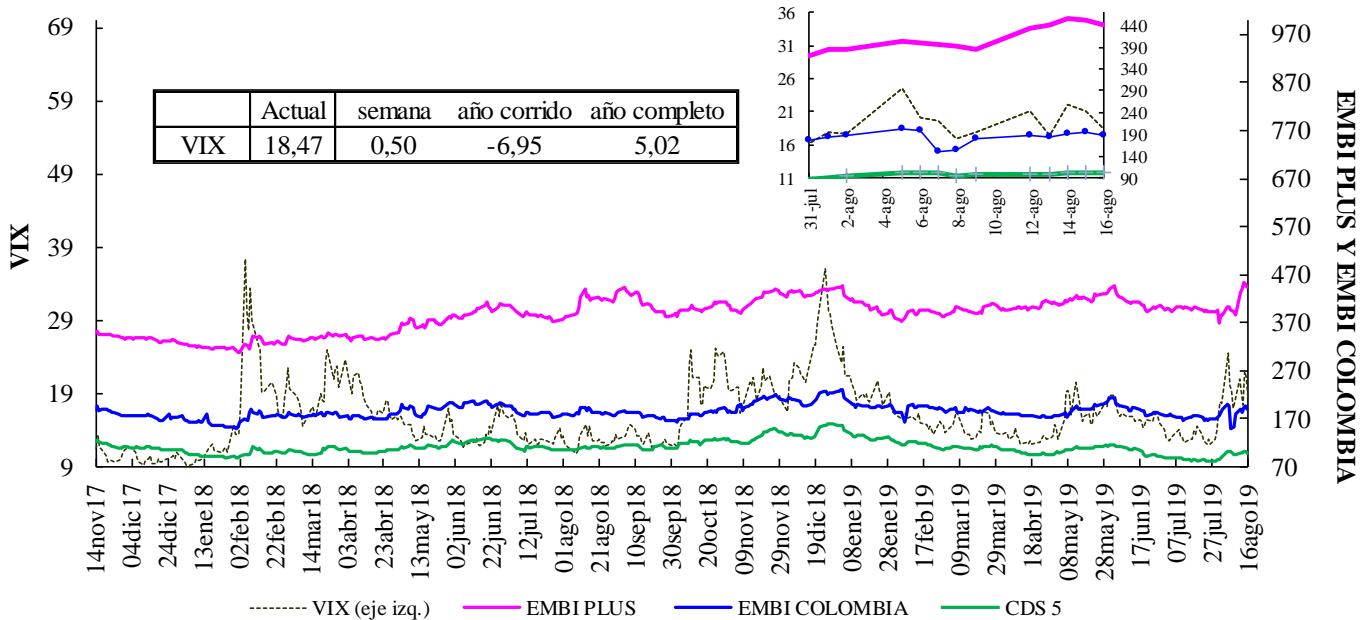

VIX: Índice de volatilidad del "Chicago Board Options Exchange SPX", que refleja la volatilidad implícita en las opciones sobre las acciones que componen el S&P 500. Se utiliza como un indicador que mide la aversión al riesgo de los inversionista

*El ticker del EMBI de colombia en Bloomberg corresponde a ELI GCOL index

EMBI-CDS 1-CDS 10-CDS 5

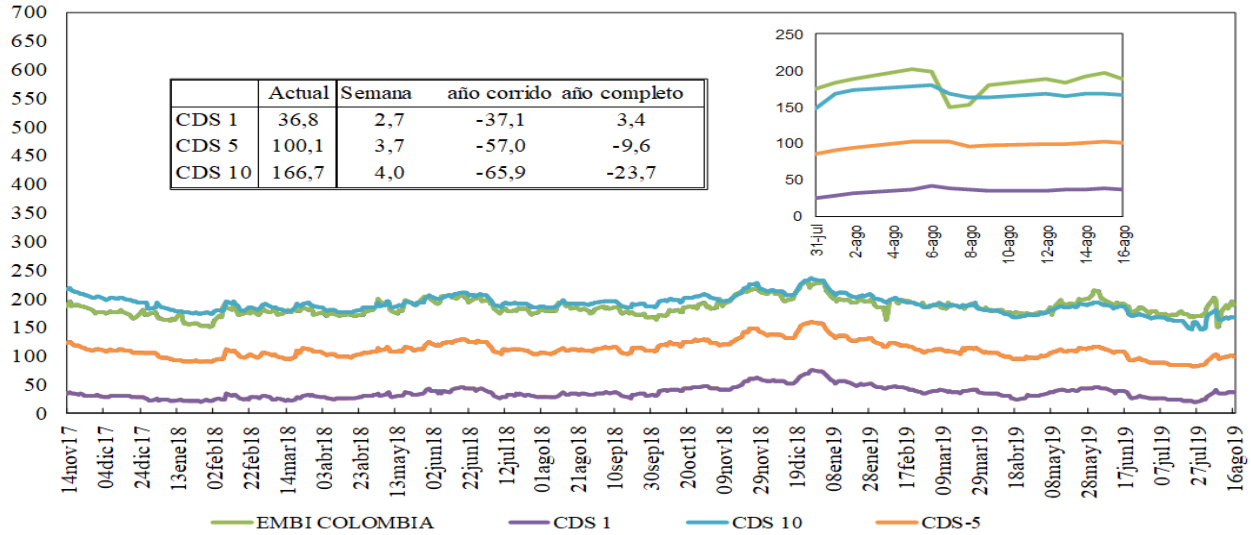

Credit Default Swap América Latina-5 años

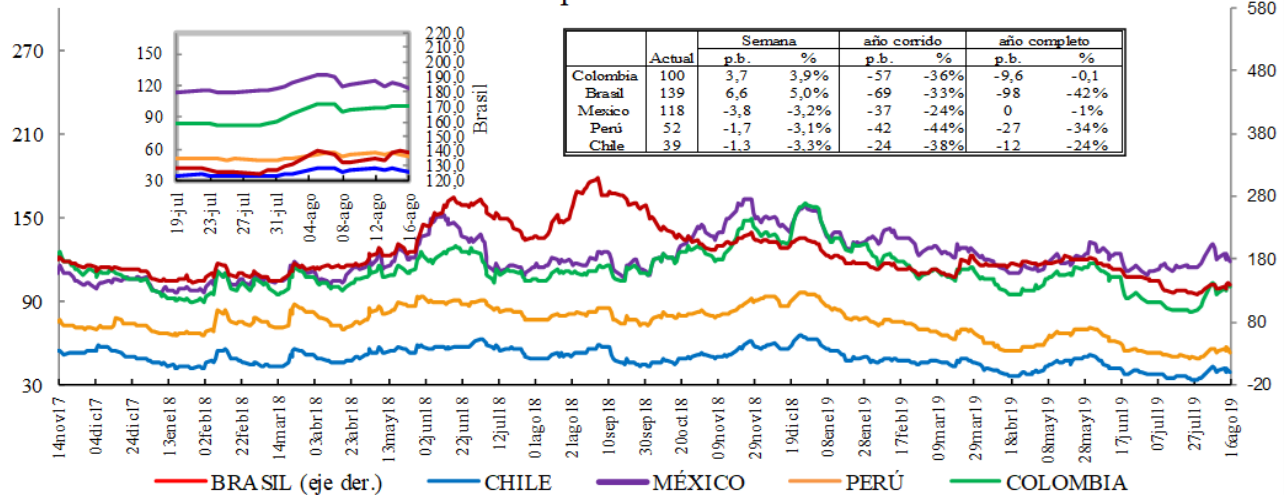

*En la gráfica que muestra el zoom, el eje de la derecha corresponde al eje de Brasil.

Credit Default Swap otros países - 5 años

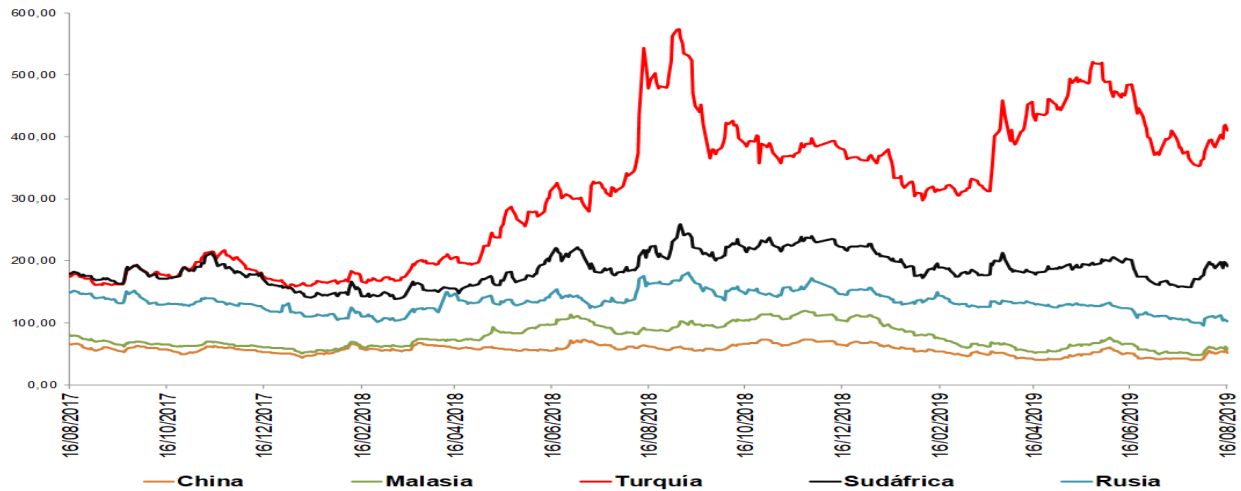

*El ticker del EMBI de Colombia en Bloomberg corresponde a ELI GCOL index

Un Credit Default Swap (CDS) es un instrumento financiero por medio del cual se negocia el riesgo crediticio de un bono. El tenedor paga una prima (puntos básicos sobre el valor nominal del bono) a la entidad que ofrece el CDS a cambio de que esta responda por valor nominal en caso que el emisor haga default. La valoración de un CDS se hace en puntos básicos sobre el valor nominal del bono y tiene una relación directa con el nivel de aversión al riesgo de los inversionistas. Es decir, entre más alta sea la probabilidad de default mayor será el valor del CDS y viceversa.

i. Índices Accionarios

Pais	Índices accionarios	Nivel actual 16 de agosto	Diferencia			
			Semanal 09 de agosto	4 sem atrás 16 de julio	31 de Diciembre de 2018	Un año atrás
EE UU	DOW JONES	25.886	-1,53%	-4,9%	11,0%	1,3%
EE UU	S&P500	2.889	-1,03%	-3,2%	15,2%	1,7%
EE UU	NASDAQ	7.896	-0,79%	-3,5%	19,0%	1,1%
Zona Euro	Euro Stoxx 50	3.329	-0,14%	-4,9%	10,9%	-1,4%
Alemania	DAX	11.563	-1,12%	-6,3%	9,5%	-5,5%
Argentina	MERVAL	30.407	-31,45%	-26,6%	0,4%	12,9%
México	MEXBOL	39.340	-2,68%	-7,5%	-5,5%	-18,1%
Brasil (Sao Paulo)	IBOV	99.806	-4,03%	-3,9%	13,6%	29,9%
Chile	IPSA	4.799	-2,33%	-5,0%	-6,0%	-8,7%
Venezuela	IBVC	43.966	8,72%	81,7%	2638,9%	-80,0%
Perú	IGBVL	18.916	-2,94%	-9,2%	-2,2%	-3,0%
Colombia	COLCAP	1.543	0,33%	-4,0%	16,4%	1,1%
Japón	NKY	20.419	-1,29%	-4,9%	2,0%	-8,0%
China	SHANGAI SE	2.824	1,77%	-3,7%	13,2%	4,4%

Fuente: Bloomberg.

j. Comportamiento de tasas de cambio

i) Depreciación de las principales monedas frente al Dólar Americano

TASAS DE CAMBIO Frente al dólar	Tasa Indirecta 16 de agosto	Tasa Directa 16 de agosto	Depreciación de las diferentes monedas frente al Dólar					
			Semanal 09 de agosto	4 semanas atrás	31 de Diciembre de 2018	Un año atrás	Dos años atrás	Tres años atrás
Euro	1,1091	0,90	0,99%	1,2%	3,4%	2,6%	6,1%	1,7%
Libra	1,2149	0,82	-0,95%	2,3%	5,0%	4,7%	6,1%	7,4%
AUD	0,6779	1,48	0,10%	3,4%	4,0%	7,1%	16,9%	13,5%
NZD	0,6429	1,56	0,61%	4,7%	4,5%	2,5%	13,8%	13,3%
CAD	0,7536	1,33	0,36%	1,6%	-2,7%	0,9%	5,2%	3,2%
Yen	0,0094	106,39	0,66%	-1,4%	-3,0%	-4,1%	-3,5%	6,1%
NOK	0,1110	9,0	1,40%	4,9%	4,2%	6,2%	13,6%	9,9%

Fuente: Bloomberg

ii) Depreciación de monedas de países emergentes frente al Dólar Americano (tasas de cierre)

TASA DE CAMBIO Países Emergentes	Tasa actual 16 de agosto	Depreciación de las diferentes monedas frente al Dólar					
		Semanal 09 de agosto	4 sem atrás 16 de julio	31 de Diciembre de 2018	Un año atrás	Dos años atrás	Tres años atrás
Colombia	3.441,41	1,66%	7,9%	5,9%	14,0%	16,0%	18,5%
Argentina	54,80	20,94%	28,9%	45,5%	84,5%	218,4%	273,5%
Brasil	4,01	1,61%	6,4%	3,2%	2,6%	27,1%	25,1%
Venezuela*	14.054,04	8,21%	94,20%	2395,1%	23452,7%	NA	NA
Perú	3,38	-0,03%	2,8%	0,3%	2,0%	4,2%	2,1%
México	19,66	1,27%	3,1%	0,0%	3,6%	11,3%	8,8%
Chile	708,58	-0,41%	3,9%	2,4%	6,4%	9,8%	8,8%
Turquía	5,58	1,53%	-1,8%	5,5%	-4,4%	58,7%	90,4%
India	71,16	0,51%	3,4%	2,0%	1,4%	10,9%	6,6%
Sudáfrica	15,31	0,35%	9,2%	6,7%	3,9%	16,2%	14,0%
Malasia	4,18	-0,14%	1,5%	1,1%	1,8%	-2,8%	4,8%

* Venezuela: Con el cambio de denominación de Bolívar Fuerte a Bolívar Soberano, cambió la metodología para el cálculo de la Tasa de Cambio, por tal motivo no es posible realizar el cálculo de la depreciación dos y tres años atrás.

Fuente: Bloomberg, SET FX –Tasa promedio.

iii) Depreciación del Peso frente a otras monedas

TASAS DE CAMBIO Peso frente a otras monedas	Tasa actual 16 de agosto	Depreciación del Peso frente a las diferentes monedas					
		Semanal 09 de agosto	4 sem atrás 16 de julio	31 de Diciembre de 2018	Un año atrás	Dos años atrás	Tres años atrás
COP/Euro	3816,70	0,66%	6,6%	2,4%	11,1%	9,3%	16,5%
COP/Libra	4180,97	2,63%	5,5%	0,9%	8,9%	9,3%	10,3%
COP/Yen	32,35	1,66%	9,5%	9,2%	18,8%	20,1%	11,7%
COP/Sol Peruano	1018,44	1,69%	5,0%	5,6%	11,8%	11,3%	16,0%
COP/Peso Chileno	4,86	2,07%	3,9%	3,4%	7,1%	5,6%	8,9%
COP/Real Brasileiro	859,09	0,05%	1,4%	2,6%	11,1%	-8,7%	-5,3%
COP/Peso Mexicano	175,05	0,38%	4,7%	5,8%	10,1%	4,2%	8,8%

Fuente: Bloomberg, cálculos DODM.

k. Precios internacionales de las materias primas

Materias primas Principales productos	Materias Primas Producto	Nivel actual Dólares	Diferencia					
			Semanal 09 de agosto	Frente a 31 de julio	4 semanas atrás	31 de Diciembre de 2018	Un año atrás	
Balanza comercial		16 de agosto						
Índice General	CRB INDEX	170,4	-1,0%	-4,55%	-5,02%	0,36%	-9,54%	
Exportaciones	Café	0,9	-4,6%	-6,82%	-12,36%	-8,84%	-8,70%	
Exportaciones	Azúcar	12,6	-0,5%	-1,02%	-3,46%	-0,55%	11,35%	
Exportaciones	Petróleo WTI	54,5	-0,1%	-7,02%	-4,07%	19,95%	-16,79%	
Exportaciones	Carbón	55,9	-0,6%	-3,45%	-3,29%	-35,52%	-42,87%	
Exportaciones	Oro	1513,5	1,1%	7,05%	6,10%	18,01%	28,90%	
Exportaciones	Níquel	16090,0	3,0%	12,05%	13,07%	51,86%	22,68%	
Exportaciones	Aceite de Palma	590,0	0,0%	-0,84%	-0,84%	-15,71%	-37,33%	
Importaciones	Trigo	4,7	-5,6%	-3,85%	-7,78%	-6,69%	-11,73%	
Importaciones	Maíz	3,5	-9,7%	-8,76%	-16,90%	3,51%	5,67%	
Importaciones	Cacao	2163,1	-1,4%	-7,18%	-9,47%	-8,55%	1,87%	
Importaciones	Algodón	0,6	2,6%	-3,09%	-0,94%	-16,67%	-27,98%	
Importaciones	Soya	8,5	-1,5%	-0,98%	-1,94%	0,50%	-1,60%	
Otros	Plata	17,1	0,9%	5,26%	7,18%	10,45%	16,79%	
Otros	Cobre	5710,0	-0,6%	-3,64%	-3,58%	-4,27%	-2,56%	
Otros	Aluminio	1755,5	0,5%	-1,18%	-3,49%	-6,10%	-12,14%	
Otros	Ganado	108,7	-6,4%	-7,14%	-6,34%	-11,41%	-0,41%	
Otros	Petróleo Brent	58,23	-0,5%	-10,48%	-8,53%	8,23%	-18,48%	

Fuente: Bloomberg

Precio del petróleo: precio del futuro más cercano a vencer de un barril de petróleo crudo (en dólares).

Precio del carbón: precio de contado FOB de una tonelada de carbón en el New York mercantile exchange (en dólares).

Precio del café: precio de una libra de café colombiano cotizado en la bolsa de New York (en dólares).

Precio del algodón: corresponde a un descuento sobre el contrato de futuros más activamente transado en New York.

Precio del oro: precio de contado de una onza de oro (en dólares).

Precio del trigo: precio de contado de un saco de trigo rojo suave de invierno en Chicago (en dólares).

Precio del sorgo: precio de contado de un saco de sorgo (100 libras americanas) publicado por el Departamento de Agricultura de estados Unidos (en dólares).

Precio de la plata: precio de contado de una onza de plata (en dólares).

Precio del cobre: precio de contado de una tonelada métrica de cobre según London Metal Exchange (en dólares).

Precio del aluminio: precio de contado de una tonelada métrica de aluminio según London Metal Exchange (en dólares).

Precio del níquel: precio de contado de una tonelada métrica de níquel según London Metal Exchange (en dólares).

Aceite de palma: promedio ponderado del precio diario de una tonelada métrica de aceite de palma, para este promedio, si el mes corriente es enero, el precio en este mes será el precio de contado y el precio de los meses siguientes (febrero, marzo y abril) será el precio de los respectivos contratos. Estos son los precios del mercado de Malasia según el Malaysian Palm Oil Borrad (en dólares).

Precio del maíz: precio de contado de un saco de maíz amarillo en Chicago (en dólares).

Precio del azúcar: precio global de contado de una libra de azúcar (Fuente: International Sugar Organization-en centavos de dólar)

Precio del cacao: precio diario calculado como el promedio de los tres futuros de cocoa más cercanos transado en Londres y New York.

Precio del ganado: precio de contado del ganado vivo en el mercado de Estados Unidos (en dólares).

Precio de la Soya: precio de contado de un Bushel de soya amarilla en Chicago (en dólares)

Precio del arroz: precio de contado de un saco de arroz tailandés en Chicago (en dólares)

i) *Gráficos precios Internacionales de materias primas*

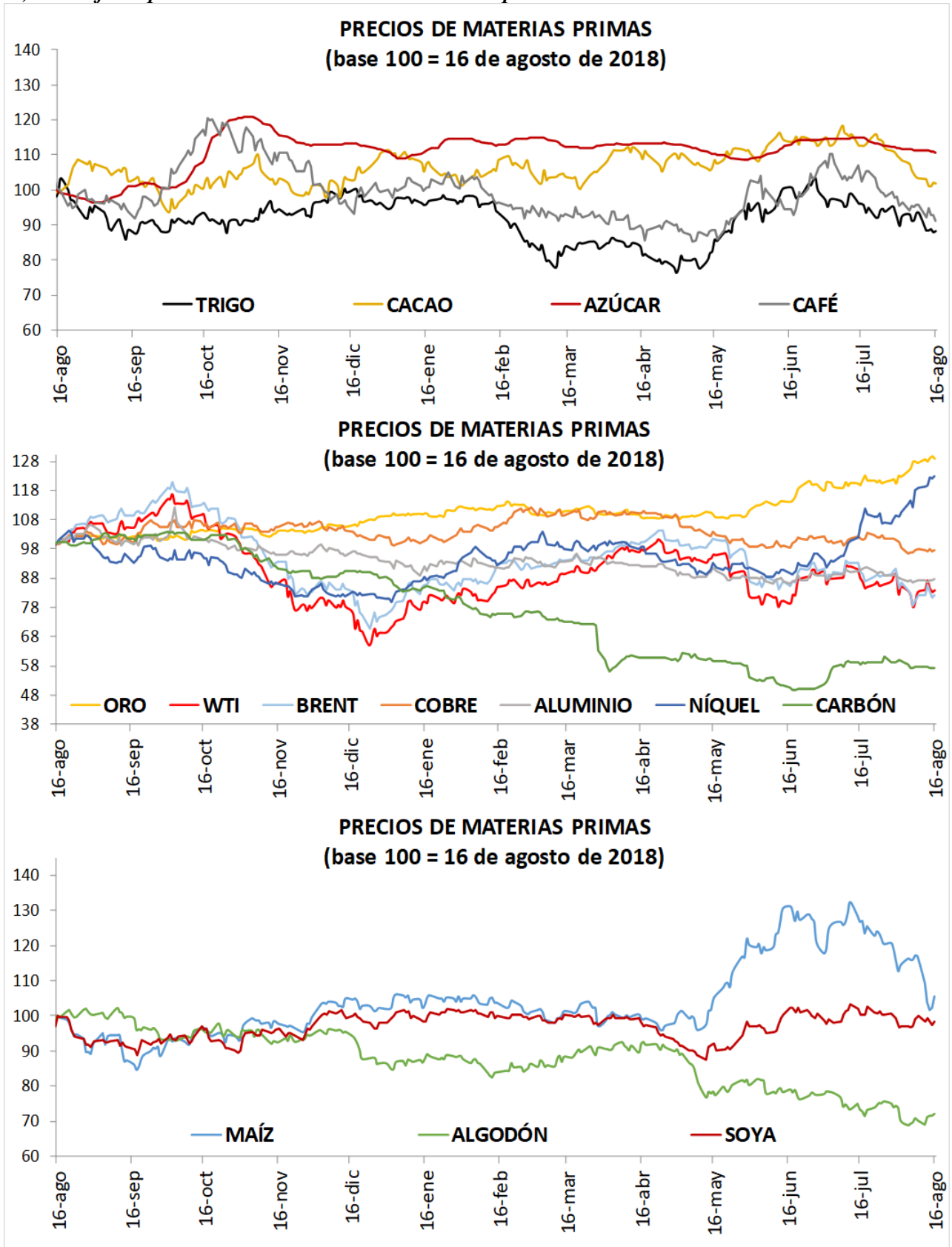

I. Resumen de los mercados de países desarrollados

Mercado De Renta Fija: Bonos Del Tesoro Americano

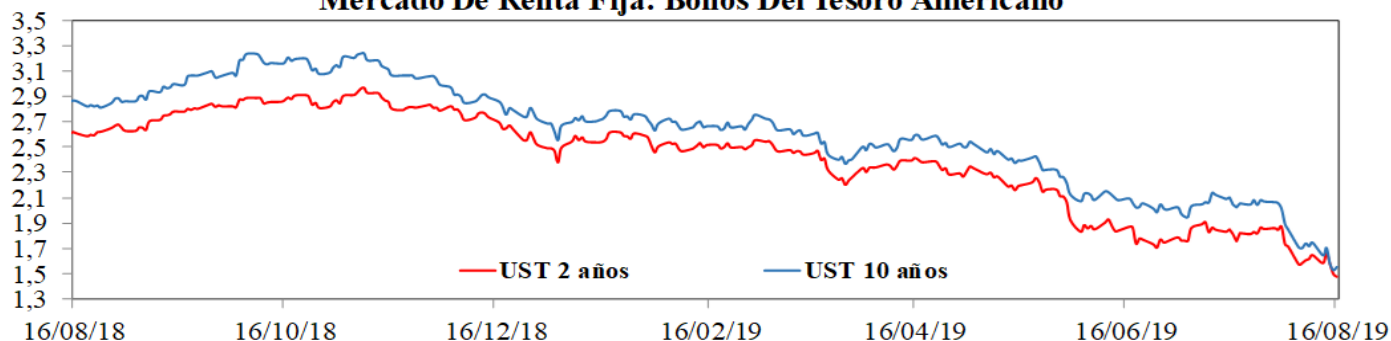

Mercado De Renta Variable: MXWO Index

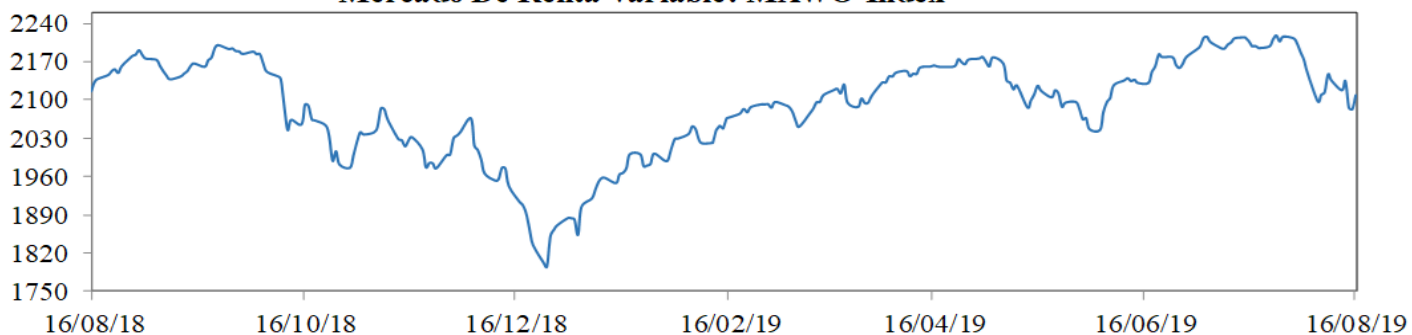

Cotización Del Dólar Frente A Sus Principales Socios Comerciales: DXY Index

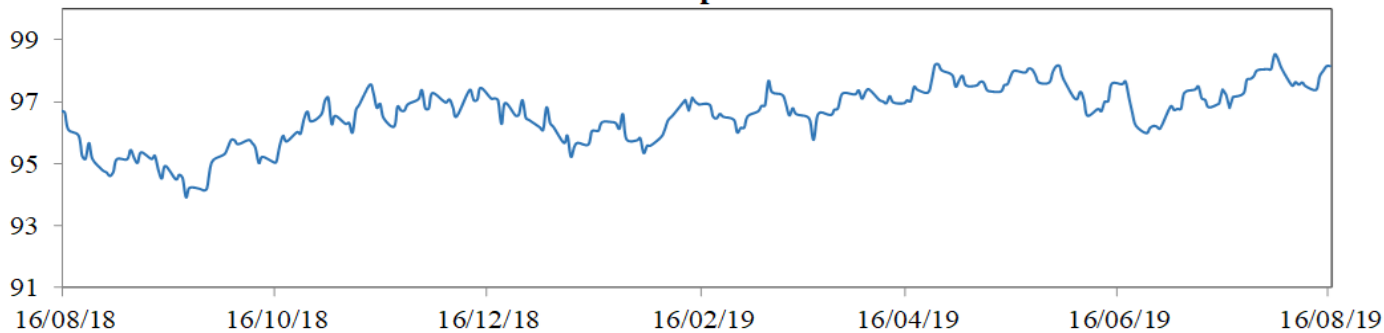

Cotización Principales Materias Primas

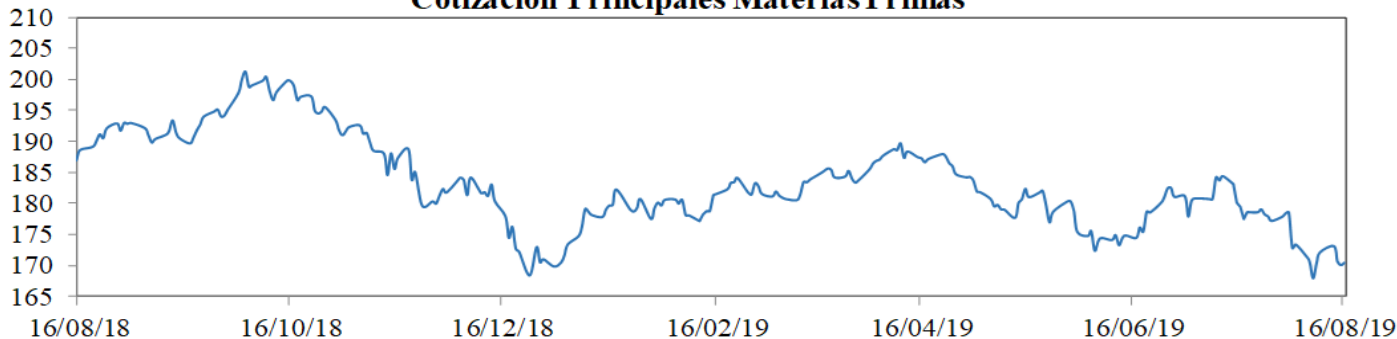

MXWO index: Índice de capitalización que mide el rendimiento de las acciones de compañías de países desarrollados. Este índice se deriva del MSCI de Morgan Stanley, el cual se conoce como el MSCI WORLD. La base del índice MXWO es el 31 de diciembre de 1969.

DXY index: Es un promedio ponderado del valor del dólar contra las monedas de un grupo de países que son los principales socios comerciales de Estados Unidos, entre los cuales se encuentran las siguientes monedas: El euro, el yen japonés, la libra esterlina, el dólar canadiense, la corona sueca y el franco suizo.

CRB index: Es un promedio aritmético de precios de futuros de una canasta de materias primas, entre los cuales se encuentra oro, plata, textiles, ganado vivo, café, azúcar, entre otros. La base del índice CRB es el 4 de noviembre de 1956 con un valor de 107.92.

Fuente: Bloomberg

m. Resumen de los mercados de países emergentes

Mercado De Renta Fija: EMBI Plus

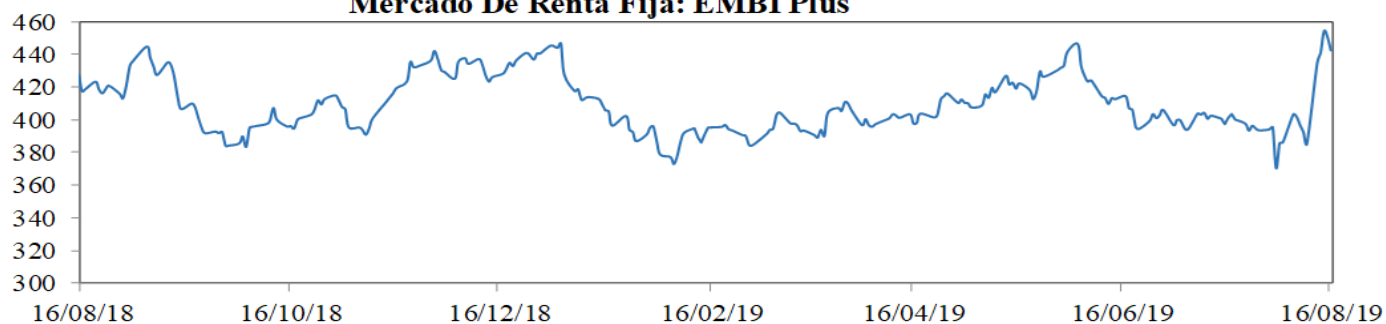

Mercado De Renta Variable: MXLA Index

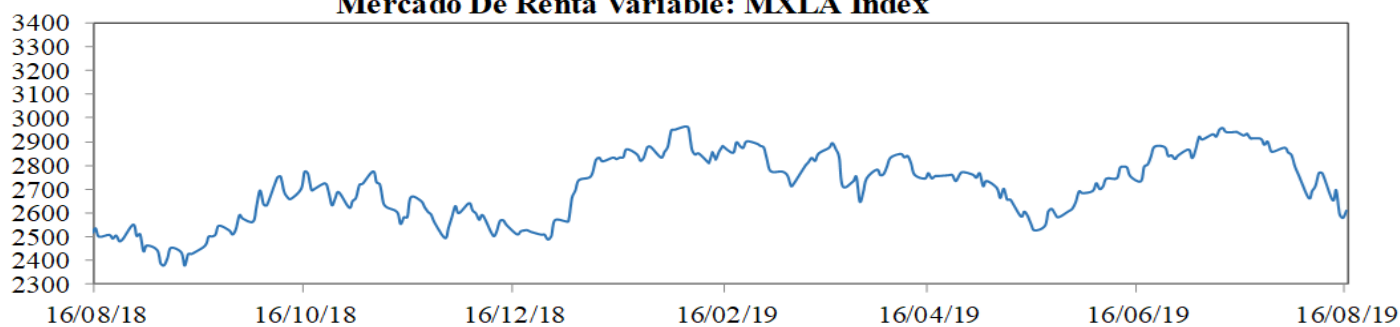

Cotización Del Dólar Frente a Monedas Latinoamericanas: 1/LACI Index

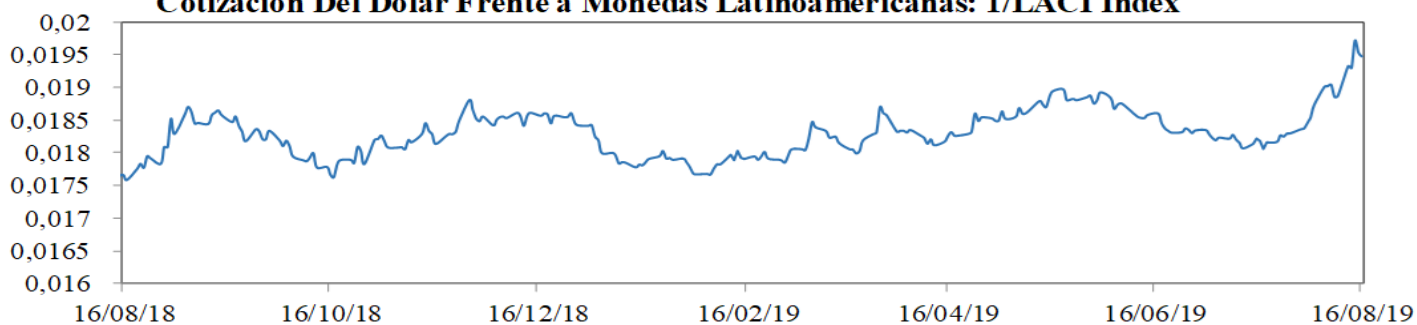

Precio Del Petróleo: WTI Index (Usd/Barril)

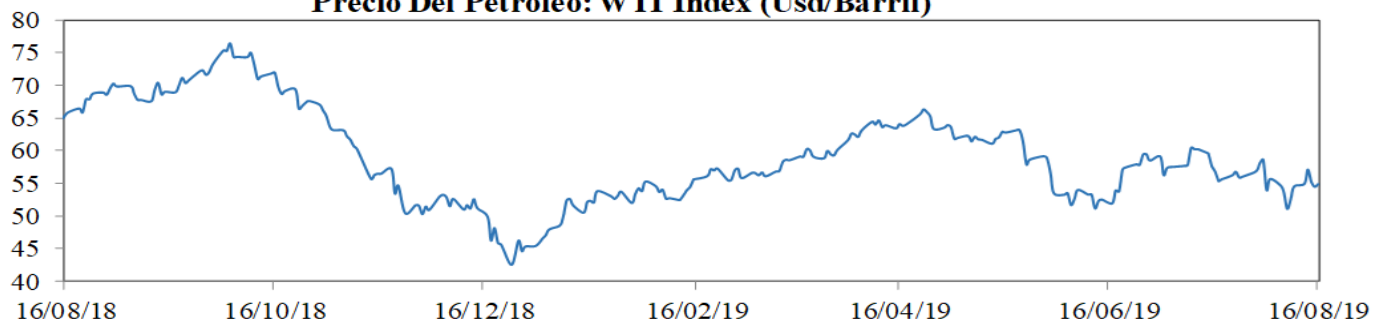

EMBI plus: Emerging Markets Bond Index, es un índice creado por JP Morgan que mide los retornos totales de los instrumentos de deuda externa de los países emergentes, incluyendo bonos Bradys en dólares y otras monedas, préstamos, Eurobonos e instrumentos de deuda local denominados en dólares. Este indicador está concentrado en instrumentos de las tres principales economías de Latinoamérica (Brasil, México y Argentina) con una ponderación de 68%, dejando el resto para los otros países Latinoamericanos. Para el desarrollo de este informe, se considera el *spread* de dicho portafolio EMBI, sobre la curva cero cupón de los *trasurys*. La base del EMBI PLUS es el 27 de agosto de 2002 con un valor de 878.

MXLA index: Índice de capitalización que mide el rendimiento de las acciones de compañías de países de América Latina. Este índice se deriva del MSCI de Morgan Stanley, el cual se conoce como el MSCI EM Latin América. La base del índice MXLA es el 31 de diciembre de 1987.

LACI index: índice creado por JP Morgan que mide el comportamiento de las monedas de países de América Latina. El índice corresponde a un promedio ponderado por liquidez y operación de la tasa spot de las 6 monedas de los países más importantes de esta región (ARS, BRL, CLP, COP, MXN, PEN). El índice LACI empieza desde el 18 de noviembre de 1992 con un valor de 1706.52.

Fuente: Bloomberg

11. Mercado cambiario y de derivados²

2019	16-jul	26-jul	2-ago	9-ago	16-ago	Variación semanal	Variación 4 semanas
Tasa promedio	3.199,60	3.233,49	3.366,95	3.385,34	3.441,41	56,07 1,66%	241,81 7,56%
Depreciación año completo	11,52%	12,04%	15,91%	15,97%	13,98%		
Depreciación año corrido	-1,54%	-0,50%	3,61%	4,17%	5,90%		

Fuente: Tasa de Cambio promedio SET-FX

a. Tasas y montos del mercado cambiario

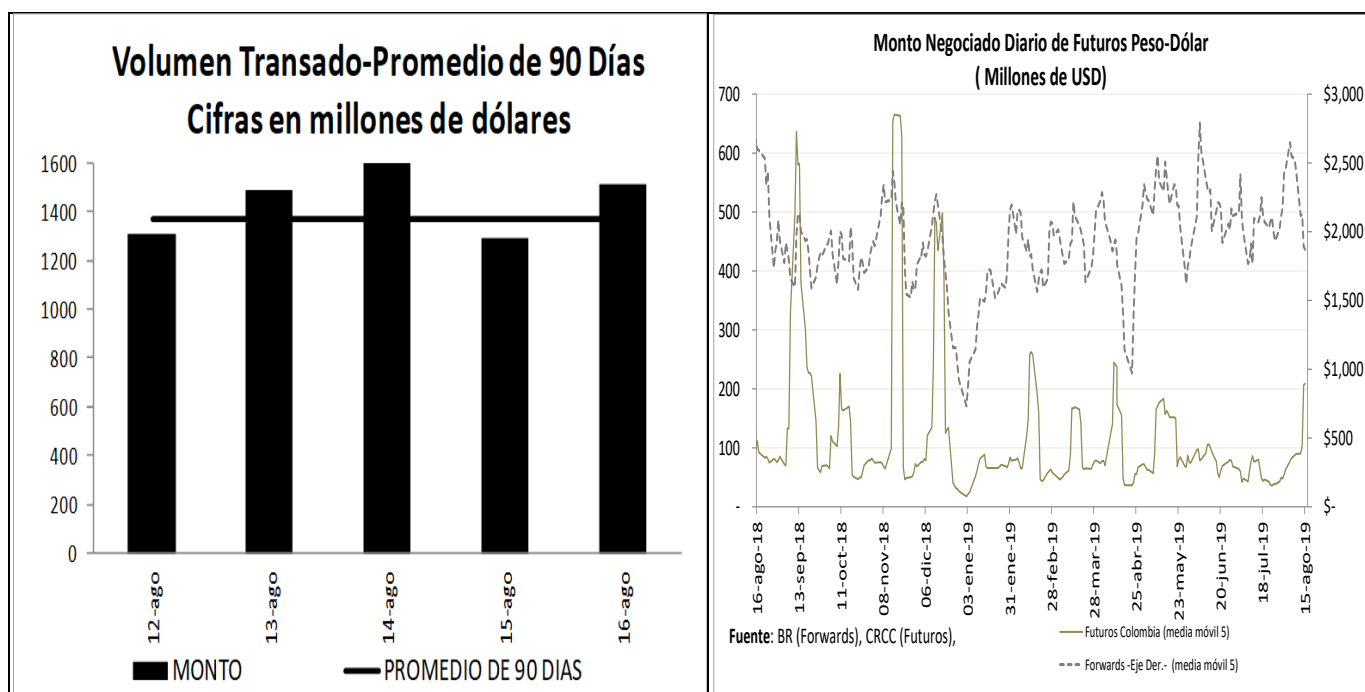

² Los Anexos 4 y 5 detallan información sobre el mercado cambiario y forward.

c. Pips, devaluaciones implícitas y tasas domésticas implícitas

Diferencial de Tasas AGO12 - AGO15						
	Monto promedio 3 meses*	Monto*	Dev. Implícita Ponderada		Devaluación Teórica	
			Semana Actual	Semana anterior	Semana Actual	Semana anterior
1 semana	1,717	1,741.58	2.24%	2.35%	2.06%	2.05%
1 mes	3,240	3,321.38	2.66%	2.54%	1.99%	1.97%
2 meses	591	632.62	2.50%	2.43%	2.00%	1.96%
3 meses	327	344.05	2.50%	2.49%	2.02%	1.99%
6 meses	345	355.98	2.43%	2.37%	2.13%	2.11%
1 año	214	211.53	2.44%	2.27%	2.10%	2.10%

Fuente: Operaciones reportadas por los LMC al Banco de la República

*Cifras en US\$ millones

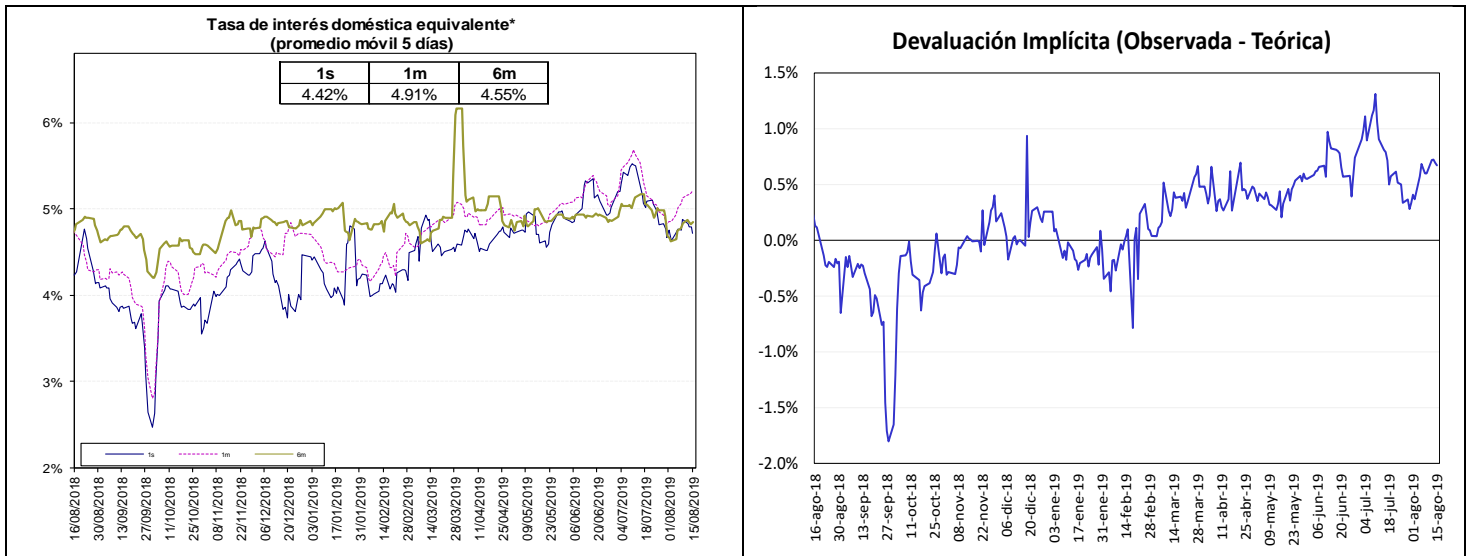

Fuente: Bloomberg y Banco de la República, cálculos DODM.

La tasa de interés doméstica equivalente es obtenida de la relación de equilibrio que debe existir entre la misma, la tasa de interés externa y la devaluación implícita en los contratos a futuro de peso dólar para que no existan oportunidades de arbitraje. La fórmula para el cálculo es $(1 + i) = (F/S) (1 + i^*)$, en donde i es la tasa de interés doméstica, F es el promedio ponderado de los precios en los contratos a futuro para el plazo (forwards), S es el precio del dólar en el mercado de contado, e i^* es la tasa de interés externa al plazo especificado (LIBOR).

d. *Inversiones de los Fondos de Pensiones Obligatorias en renta variable*

**Evolución del Portafolio Fondos de Pensiones obligatorias
(% del fondo)**

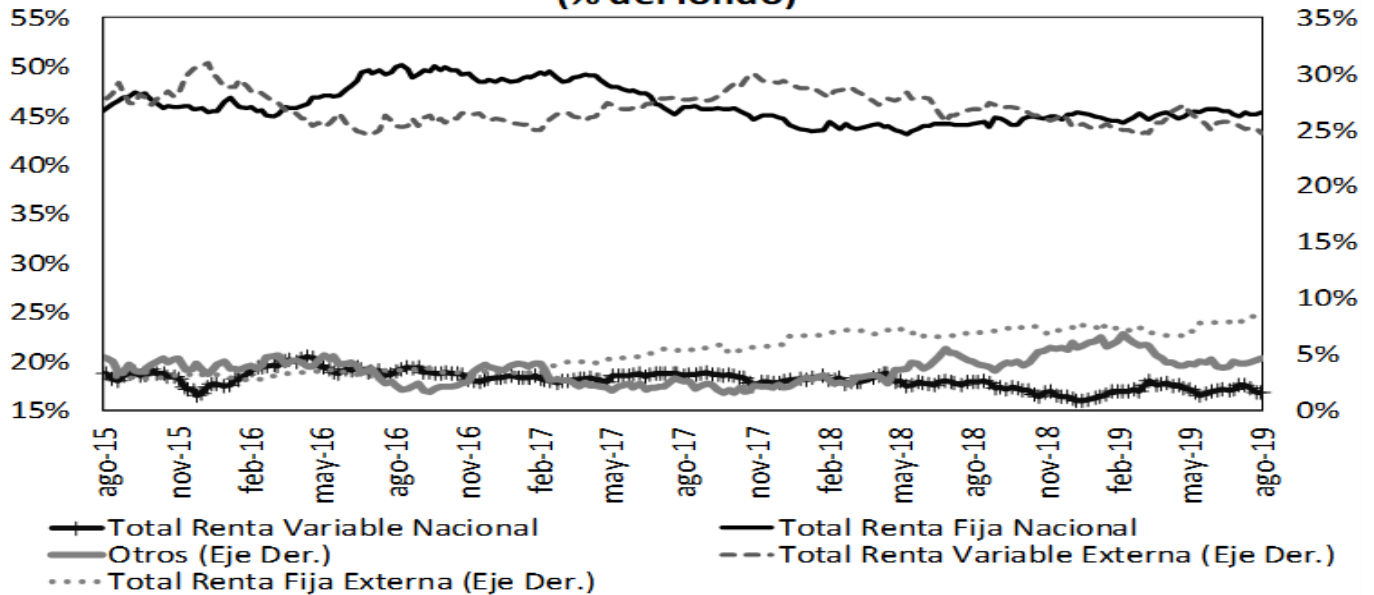

Fuente: Superintendencia Financiera de Colombia. Datos al 9 de agosto de 2019.

	Evolución de las inversiones de los Fondos de Pensiones Obligatorias en Renta Variable Local (\$Billones) *					
	2-ago			9-ago		
	Renta Variable Local	Total portafolio	% del portafolio	Renta Variable Local	Total portafolio	% del portafolio
Conservador	1,74	25,09	6,95%	1,74	25,06	6,95%
Mayor Riesgo	2,63	9,04	29,10%	2,70	9,25	29,17%
Moderado	38,26	206,15	18,56%	38,16	205,09	18,61%
Retiro Programado	2,02	25,64	7,89%	2,03	25,69	7,90%
Total	44,66	265,92	16,79%	44,64	265,09	16,84%

Fuente: Formato 351- Superintendencia Financiera

*Datos Preliminares sujetos a retransmisión

De acuerdo con el Decreto 2955 de 2010, el límite máximo de inversión en acciones en el fondo conservador y de retiro programado es 20% del valor del fondo, en el fondo moderado hasta 45% del valor del fondo y en el fondo de mayor riesgo hasta 70% del valor del fondo.

12. Mercado de deuda pública³

a. Mercado primario

Tipo	Plazo Remanente (años)	Fecha de vencimiento	Última Subasta		Subasta Anterior		Diferencia puntos básicos
			Tasa Corte	Fecha	Tasa Corte	Fecha	
TES-CP	0,1	10-sep-19	4,87%	4-dic-18	4,92%	27-nov-18	-5
TES-CP	0,3	10-dic-19	4,74%	5-mar-19	4,75%	26-feb-19	-1
TES-CP	0,6	11-mar-20	4,59%	4-jun-19	4,62%	28-may-19	-3
TES-CP	0,8	10-jun-20	4,52%	13-ago-19	4,53%	6-ago-19	-1
TES-PESOS	0,1	11-sep-19	5,55%	25-mar-15	5,68%	11-mar-15	-13
TES-PESOS	0,9	24-jul-20	8,00%	27-ene-16	7,89%	13-ene-16	11
TES-PESOS	2,7	4-may-22	5,85%	11-oct-17	6,01%	9-oct-17	-16
TES-PESOS	4,9	24-jul-24	6,79%	25-mar-15	6,96%	11-mar-15	-17
TES-PESOS	6,3	26-nov-25	5,41%	14-ago-19	5,30%	24-jul-19	11
TES-PESOS	7,0	26-ago-26	6,39%	11-oct-17	6,58%	9-oct-17	-19
TES-PESOS	8,7	28-abr-28	5,81%	14-ago-19	5,71%	24-jul-19	10
TES-PESOS	11,1	18-sep-30	7,25%	26-sep-16	7,24%	14-sep-16	1
TES-PESOS	12,9	30-jun-32	7,47%	24-oct-18	7,30%	10-oct-18	17
TES-PESOS	15,2	18-oct-34	6,27%	14-ago-19	6,13%	24-jul-19	14
TES-UVR	1,6	10-mar-21	2,48%	4-oct-17	2,49%	20-sep-17	-1
TES-UVR	3,5	23-feb-23	1,67%	8-ago-19	1,71%	17-jul-19	-4
TES-UVR	5,7	7-may-25	3,07%	15-feb-17	3,03%	2-ago-17	4
TES-UVR	7,6	17-mar-27	2,19%	8-ago-19	2,43%	17-jul-19	-24
TES-UVR	13,6	25-mar-33	4,73%	18-feb-16	4,63%	3-feb-16	10
TES-UVR	15,6	4-abr-35	3,62%	20-feb-19	3,63%	6-feb-19	-1
TES-UVR	17,5	25-feb-37	2,76%	8-ago-19	3,12%	17-jul-19	-36
TES-UVR	29,8	16-jun-49	3,86%	28-jun-18	3,87%	30-may-18	-1

b. Curva de rendimientos de TES

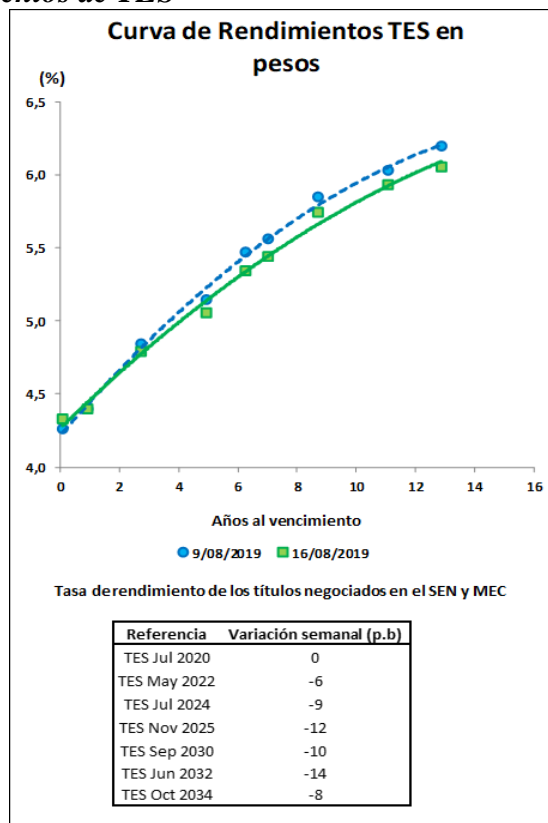

³ El Anexo 6 detalla información sobre el mercado de deuda pública.

c. Compras Netas de TES en pesos

Negociación* TES en Pesos (Compras - Ventas)		Corrido del 2019	Desde Anuncio JP Morgan	Movimiento Neto del 9 al 15 de agosto de 2019	Tramo Corto (0-3 años)	Tramo Medio (3-5 años)	Tramo Largo (>5 años)	Movimiento del 9 al 16 de agosto de 2019	Corrido de agosto de 2019
Bancos Comerciales		7'995	2'005	540	540	(174)	295	660	1'285
Compañía de Financiamiento Comercial		5	(14)	-	-	-	-	-	-
Cooperativas		-	-	-	-	-	-	-	-
Corporaciones Financieras		(1'706)	(1'792)	186	(102)	(99)	70	(131)	(607)
TOTAL ESTABLECIMIENTOS DE CRÉDITO		6'294	198	726	438	(273)	365	529	678
Fondos de Pensiones y Cesantías									
Propia		(25)	(98)	(7)	(16)	-	-	(16)	(16)
Terceros		7'459	5'314	138	(59)	219	269	429	979
Pasivos Pensionales		4'750	3'119	81	259	168	(5)	422	434
Fondos de Pensiones - Prima Media		-	(70)	-	-	-	-	-	-
Total Fondos de Pensiones y Cesantías		7'433	5'146	131	(75)	219	269	413	963
Sociedades Comisionistas de Bolsa									
Propia		(98)	681	100	(152)	146	43	37	51
Terceros		303	(1'295)	41	49	2	(5)	46	120
Extranjeros		0	1	-	-	-	-	-	-
FIC		-	(172)	-	-	-	-	-	-
Total Sociedades Comisionistas de Bolsa		205	(614)	141	(103)	148	38	83	172
Sociedades Fiduciarias									
Propia		(83)	(1'497)	(7)	(2)	(4)	(2)	(8)	6
Terceros		4'657	66'807	(428)	37	(97)	(287)	(347)	(1'198)
Extranjeros***		1'454	64'868	(291)	(66)	(43)	(182)	(291)	(1'246)
FIC		678	1'296	(77)	32	(42)	(42)	(52)	(51)
Pasivos Pensionales		1'633	7'562	(4)	42	(29)	16	29	146
Total Sociedades Fiduciarias		4'574	65'309	(434)	35	(100)	(289)	(354)	(1'192)
Compañías de Seguros y Capitalización									
Propia		441	863	(13)	(22)	(14)	6	(30)	(6)
Terceros		-	(9)	-	(1)	-	1	-	(1)
Pasivos Pensionales		-	(9)	-	(1)	-	1	-	(1)
Total Compañías de Seguros y Capitalización		441	854	(13)	(23)	(14)	7	(30)	(7)
Sociedades Administradoras de Inversión									
Propia		-	(3)	-	-	-	-	-	-
Terceros		-	(23)	-	-	-	-	-	-
FIC		-	(23)	-	-	-	-	-	-
Total Sociedades Administradoras de Inversión		-	(26)	-	-	-	-	-	-
TOTAL ENTIDADES FINANCIERAS NO BANCARIAS		12'654	70'669	(175)	(166)	253	24	112	(64)
Total Entidades Financieras Especiales**		574	1'131	90	74	19	(69)	24	352
Total Entidades Públicas****		4'373	17'744	47	-	-	52	52	52
Otros*****		267	(11'032)	(5)	4	1	(11)	(5)	72
Extranjeros		39	(0)	1	-	1	-	1	72
TOTAL MOVIMIENTO NETO		24'162	78'711	682	350	-	361	711	1'090

Cifras en Miles de Millones de Pesos. Fuente: Banco de la República. Información Actualizada al 16 de agosto de 2019

*Corresponde a los flujos nominales por operaciones compra-venta contra pago (420 y 422) y transferencias (423). Además, se incluyen las emisiones y vencimientos.

**Las entidades financieras especiales son Fogafin, Bancoldex, ICETEX, Fogacoop, las Cajas Promotoras de Vivienda de la Nación, el FEN, entre otras.

*** Los recursos de extranjeros son mayoritariamente administrados por BNP Paribas, Cititrust, Corpbanca Trust y Fiduciaria Bogotá.

**** Dentro de las Entidades Públicas se registran los movimientos del Banco de la República.

***** Dentro de Otros se registran los movimientos de la Bolsa de Valores de Colombia, DECEVAL, la Cámara de Riesgo Central de Contraparte y Personas Jurídicas.

Negociación* TES UVR (Compras - Ventas)		Corrido del 2019	Desde Anuncio JP Morgan	Movimiento Neto del 9 al 15 de agosto de 2019	Tramo Corto (0-3 años)	Tramo Medio (3-5 años)	Tramo Largo (>5 años)	Movimiento del 9 al 16 de agosto de 2019	Corrido de agosto de 2019
Bancos Comerciales		(1'275)	5'365	192	71	49	(15)	105	193
Compañía de Financiamiento Comercial		-	(1)	-	-	-	-	-	-
Cooperativas		-	-	-	-	-	-	-	-
Corporaciones Financieras		7	(1'347)	(109)	(10)	(75)	(56)	(141)	(147)
TOTAL ESTABLECIMIENTOS DE CRÉDITO		(1'268)	4'018	83	61	(25)	(72)	(36)	46
Fondos de Pensiones y Cesantías									
Propia		6	1	-	-	-	-	-	-
Terceros		3'767	29'184	(21)	(64)	78	101	114	83
Pasivos Pensionales		2'142	20'893	(71)	(94)	(48)	78	(65)	(116)
Fondos de Pensiones - Prima Media		-	(21)	-	-	-	-	-	-
Total Fondos de Pensiones y Cesantías		3'773	29'164	(21)	(64)	78	101	114	83
Sociedades Comisionistas de Bolsa									
Propia		(134)	(42)	(121)	(53)	(63)	(31)	(147)	(113)
Terceros		(176)	(182)	6	-	5	2	6	(105)
Extranjeros		-	(38)	-	-	-	-	-	-
FIC		-	(63)	-	-	-	-	-	-
Total Sociedades Comisionistas de Bolsa		(310)	(224)	(116)	(53)	(58)	(29)	(140)	(217)
Sociedades Fiduciarias									
Propia		(51)	(165)	1	5	(3)	(1)	1	5
Terceros		1'773	9'898	33	40	(2)	2	40	196
Extranjeros***		1'475	1'867	-	-	-	-	-	(43)
FIC		50	669	7	(9)	19	-	10	50
Pasivos Pensionales		342	3'086	(12)	-	(12)	(12)	(24)	(52)
Total Sociedades Fiduciarias		1'722	9'733	35	46	(5)	0	41	201
Compañías de Seguros y Capitalización									
Propia		(82)	1'357	27	35	-	-	35	46
Terceros		-	1	-	-	-	-	-	-
Pasivos Pensionales		-	1	-	-	-	-	-	-
Total Compañías de Seguros y Capitalización		(82)	1'358	27	35	-	-	35	46
Sociedades Administradoras de Inversión									
Propia		-	(0)	-	-	-	-	-	-
Terceros		-	(14)	-	-	-	-	-	-
FIC		-	(14)	-	-	-	-	-	-
Total Sociedades Administradoras de Inversión		-	(14)	-	-	-	-	-	-
TOTAL ENTIDADES FINANCIERAS NO BANCARIAS		5'103	40'017	(75)	(37)	15	72	50	112
Total Entidades Financieras Especiales**		(373)	(143)	(8)	(24)	11	-	(13)	(24)
Total Entidades Públicas****		(2'292)	1'688	-	-	-	-	-	-
Otros*****		(147)	766	-	-	-	-	-	-
Extranjeros		-	(0)	-	-	-	-	-	-
TOTAL MOVIMIENTO NETO		1'023	46'346	-	-	-	-	-	134

Cifras en Miles de Millones de Pesos. Fuente: Banco de la República. Información Actualizada al 16 de agosto de 2019

*Corresponde a los flujos nominales por operaciones compra-venta contra pago (420 y 422) y transferencias (423). Además, se incluyen las emisiones y vencimientos.

**Las entidades financieras especiales son Fogafin, Bancoldex, ICETEX, Fogacoop, las Cajas Promotoras de Vivienda de la Nación, el FEN, entre otras.

*** Los recursos de extranjeros son mayoritariamente administrados por BNP Paribas, Cititrust, Corpbanca Trust y Fiduciaria Bogotá.

**** Dentro de las Entidades Públicas se registran los movimientos del Banco de la República.

***** Dentro de Otros se registran los movimientos de la Bolsa de Valores de Colombia, DECEVAL, la Cámara de Riesgo Central de Contraparte y Personas Jurídicas.

13. Participación de Extranjeros en TES

Compras Netas de TES por parte de Inversionistas Extranjeros

Denominación	Corrido de 2019	Desde Anuncio JP Morgan	Entre el 09 y el 15 de agosto	Entre el 09 y el 16 de agosto	Corrido de agosto	Saldo Compras Netas al 16 de agosto del 2019	% Saldo Disponible TES Pesos o UVR	% Saldo Total TES	
Spot	Pesos	\$ 1'493	\$ 64'869	\$ (289)	\$ (289)	\$ (1'173)	\$ 77'284	35.5%	24.0%
	UVR	\$ 1'475	\$ 1'828	\$ -	\$ -	\$ (43)	\$ 3'140	3.0%	1.0%
Forward*	Pesos	\$ 2'322	\$ 783	\$ (66)	\$ (66)	\$ 196	\$ 5'746	2.6%	1.8%

Cifras en miles de millones de pesos. * Información disponible hasta el 15 de agosto de 2019

Saldo de TES Pesos del Offshore en los Mercados Spot y Forward Como Porcentaje del Saldo Disponible

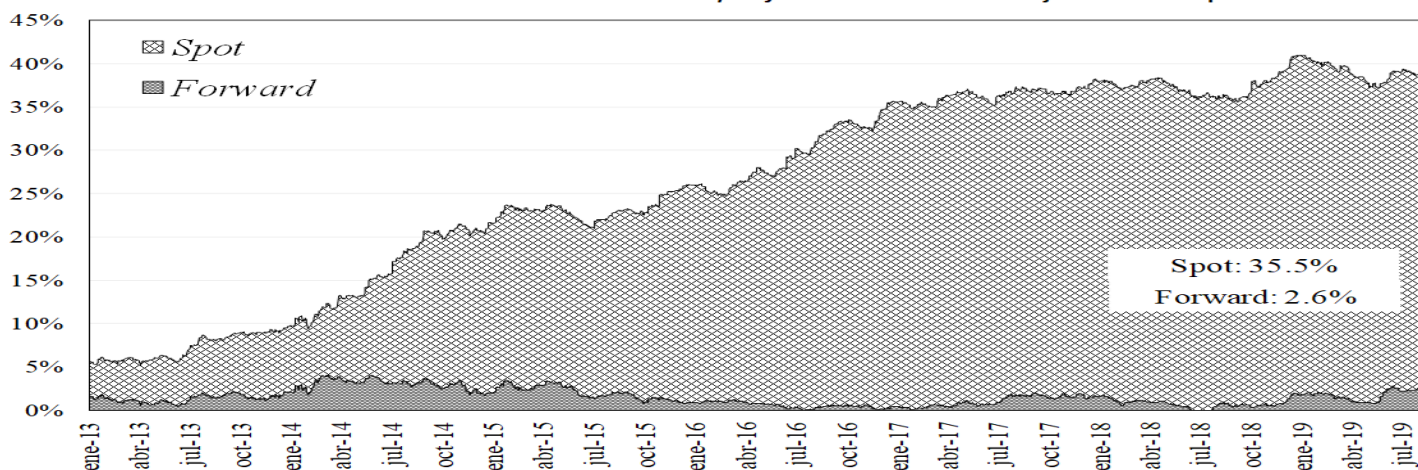

Saldo del Offshore en TES Pesos y TES UVR Como Porcentaje del Saldo Total

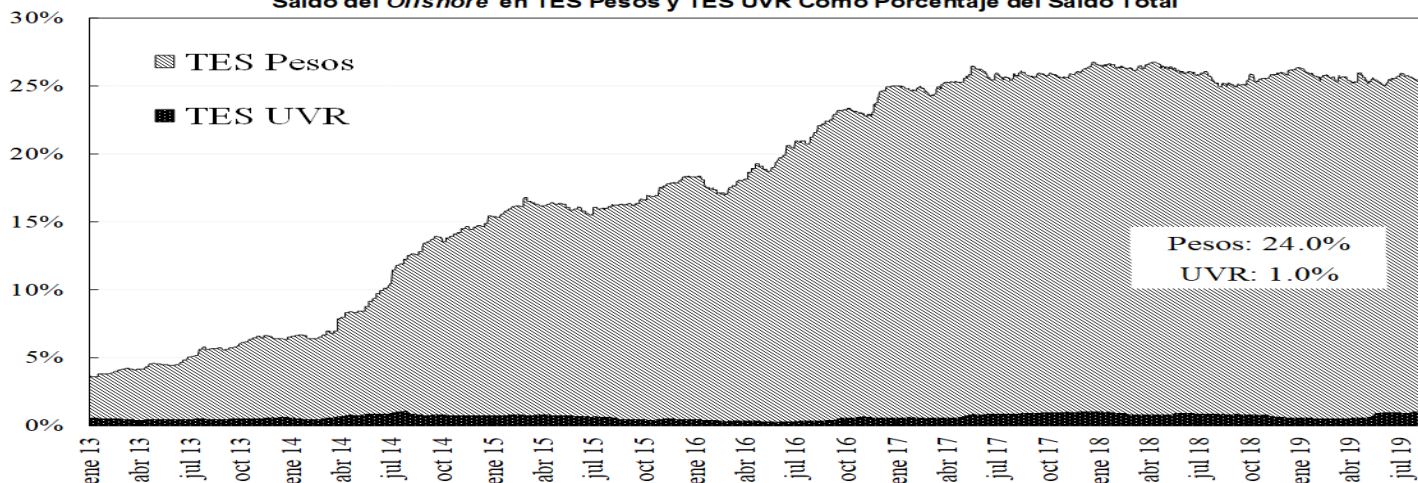

14. Mercado de renta variable⁴

	agosto 16	Variación			
		1 semana	1 mes	Año Corrido	Año Completo
COLCAP	1.542,81	0,33%	-4,74%	16,36%	1,15%
Monto Promedio Diario Semanal	111,19 *	-24,5%	-5,7%	228,4%	-1,4%

* Miles de millones de pesos

⁴ El anexo 7 detalla información del mercado de renta variable.

COLCAP Y VOLUMEN DIARIO TRANSADO EN LAS ACCIONES QUE LO COMPONEN

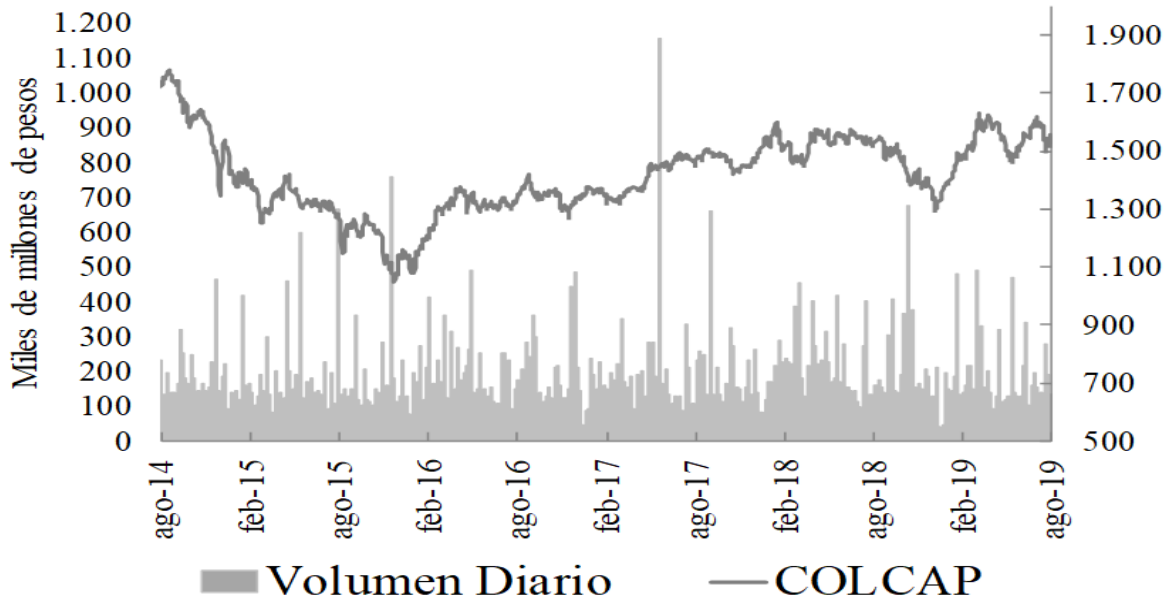

15. Resumen del mercado colombiano.

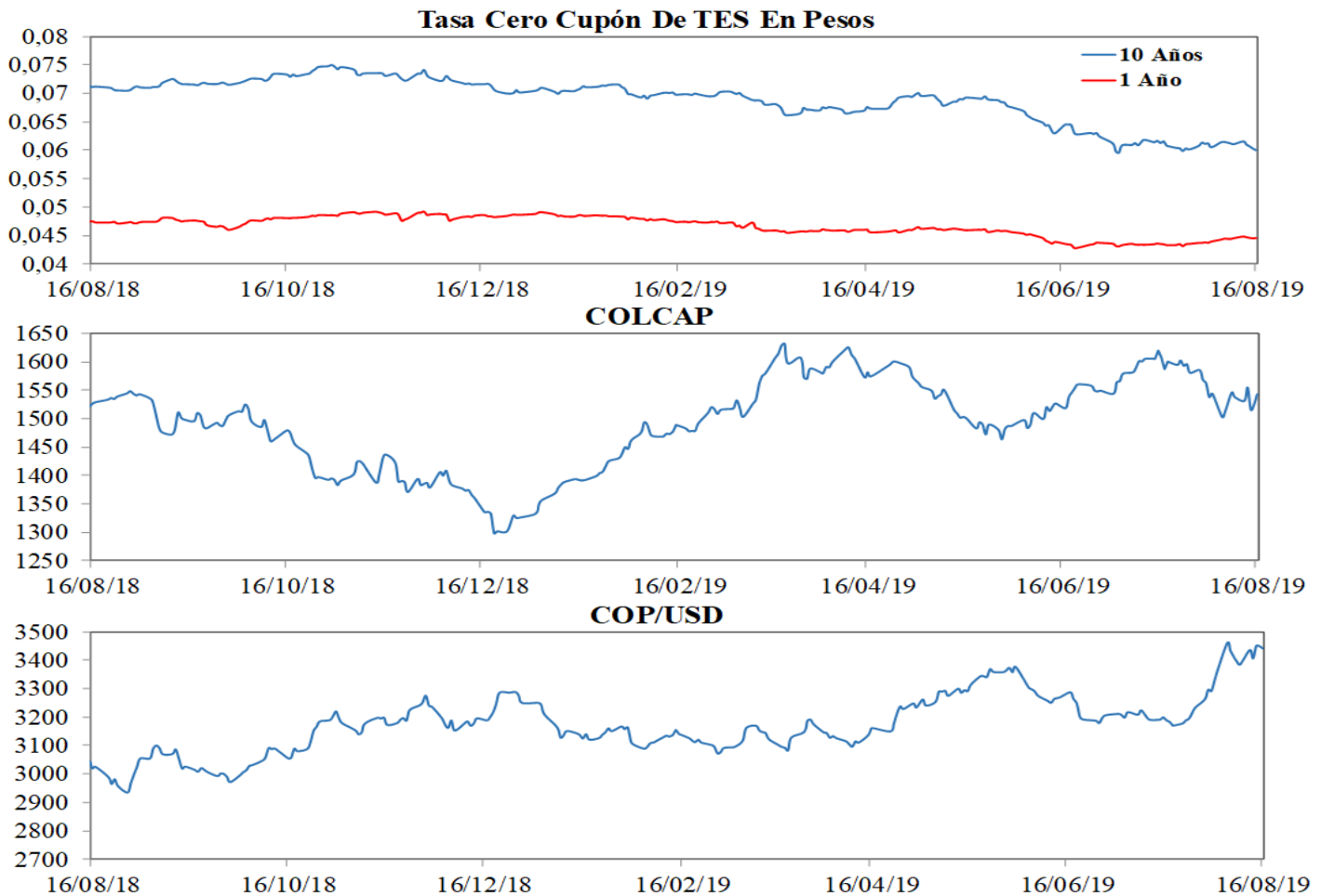

16. Calendario económico

a. Semana anterior

LUNES	MARTES	MIÉRCOLES	JUEVES	VIERNES
12 Agosto	13 Agosto	14 Agosto	15 Agosto	16 Agosto
China Aggregate Financing CNY Jul Esp: 1,625e+15 Ant: 2.26e+12 Obs: 1.01e+12 China Money Supply M0 YoY Jul Esp: 4.4% Ant: 4.3% Obs: 4.5% China New Yuan Loans CNY Jul Esp: 1,275e+15 Ant: 1.66e+12 Obs: 1.06e+12 Rusia GDP YoY 2Q A Esp: 0.8% Ant: 0.5% Obs: 0.9% Estados Unidos Monthly Budget Statement Jul Esp: -1.2e+11 Ant: -7.69e+10 Obs: -1,197e+14	Alemania CPI YoY Jul F Esp: 1.7% Ant: 1.7% Obs: 1.7% España CPI YoY Jul F Esp: 0.5% Ant: 0.5% Obs: 0.5% Reino Unido ILO Unemployment Rate 3Mths Jun Esp: 3.8% Ant: 3.8% Obs: 3.9% India CPI YoY Jul Esp: 3.09% Ant: 3.18% Obs: 3.15% Estados Unidos CPI YoY Jul Esp: 1.7% Ant: 1.6% Obs: 1.8% Estados Unidos CPI Ex Food and Energy YoY Jul Esp: 2.1% Ant: 2.1% Obs: 2.2% Japón Core Machine Orders YoY Jun Esp: -1.1% Ant: -3.7% Obs: 12.5% China Industrial Production YoY Jul Esp: 6.0% Ant: 6.3% Obs: 4.8% China Retail Sales YoY Jul Esp: 8.6% Ant: 9.8% Obs: 7.6%	Alemania GDP SA QoQ 2Q P Esp: -0.1% Ant: 0.4% Obs: -0.1% Francia CPI YoY Jul F Esp: 1.1% Ant: 1.1% Obs: 1.1% Reino Unido CPI YoY Jul Esp: 1.9% Ant: 2.0% Obs: 2.1% Zona Euro GDP SA QoQ 2Q P Esp: 0.2% Ant: 0.2% Obs: 0.2% Zona Euro GDP SA YoY 2Q P Esp: 1.1% Ant: 1.1% Obs: 1.1% Colombia Manufacturing Production YoY Jun Esp: 1.8% Ant: 3.2% Obs: -1.1% Colombia Retail Sales YoY Jun Esp: 5.5% Ant: 8.2% Obs: 7.2% Colombia Trade Balance Jun Esp: -7.65e+08 Ant: -8,171e+11 Obs: -7,609e+11 Colombia Industrial Production YoY Jun Esp: -- Ant: 2.1% Obs: -0.2%	Perú Economic Activity YoY Jun Esp: 2.3% Ant: 0.6% Obs: 2.6% Estados Unidos Philadelphia Fed Business Outlook Aug Esp: 9.5 Ant: 21.8 Obs: 16.8 Estados Unidos Continuing Claims Aug 3 Esp: 1685000000 Ant: 1684000000 Obs: 1726000000 Rusia Industrial Production YoY Jul Esp: 3.0% Ant: 3.3% Obs: 2.8% Estados Unidos Capacity Utilization Jul Esp: 77.8% Ant: 77.9% Obs: 77.5% Colombia GDP NSA YoY 2Q Esp: 2.9% Ant: 2.8% Obs: 3.0% Colombia GDP QoQ 2Q Esp: 1.3% Ant: 0.0% Obs: 1.4% México Overnight Rate Aug 15 Esp: 8.25% Ant: 8.25% Obs: 8.00% Colombia Economic Activity NSA YoY Jun Esp: 2.9% Ant: 3.1% Obs: 2.7%	Brasil FGV CPI IPC-S Aug 15 Esp: 0.29% Ant: 0.32% Obs: 0.26% Estados Unidos Housing Starts Jul Esp: 1256000000 Ant: 1253000000 Obs: 1191000000 Estados Unidos Building Permits Jul Esp: 1.27e+06 Ant: 1.22e+06 Obs: 1336000000 Estados Unidos U. of Mich. Sentiment Aug P Esp: 97.0 Ant: 98.4 Obs: 92.1

b. **Semana actual**

LUNES	MARTES	MIÉRCOLES	JUEVES	VIERNES
19 Agosto	20 Agosto	21 Agosto	22 Agosto	23 Agosto
Japón Trade Balance Jul Esp: ¥194.5b Ant: ¥589.5b Obs: -- Japón Trade Balance Adjusted Jul Esp: ¥150.8b Ant: ¥14.4b Obs: --	Zona Euro CPI Core YoY Jul F Esp: 0.9% Ant: 0.9% Obs: -- Zona Euro CPI YoY Jul F Esp: 1.1% Ant: 1.3% Obs: -- Rusia Real Wages YoY Jul Esp: 2.6% Ant: 2.3% Obs: -- Rusia Retail Sales Real YoY Jul Esp: 1.5% Ant: 1.4% Obs: -- Rusia Unemployment Rate Jul Esp: 4.5% Ant: 4.4% Obs: --	Sudáfrica CPI YoY Jul Esp: 4.4% Ant: 4.5% Obs: -- Sudáfrica CPI Core YoY Jul Esp: 4.3% Ant: 4.3% Obs: -- Reino Unido Public Sector Net Borrowing Jul Esp: -3.7e+09 Ant: 6.5e+09 Obs: -- Reino Unido PSNB ex Banking Groups Jul Esp: -2.7e+09 Ant: 7.2e+09 Obs: -- México Retail Sales YoY Jun Esp: 2.0% Ant: 2.8% Obs: -- Canadá CPI YoY Jul Esp: 1.7% Ant: 2.0% Obs: -- Canadá CPI Core- Median YoY% Jul Esp: 2.1% Ant: 2.2% Obs: -- Canadá CPI Core- Trim YoY% Jul Esp: 2.0% Ant: 2.1% Obs: -- Estados Unidos Existing Home Sales Jul Esp: 5.4e+06 Ant: 5.27e+06 Obs: --	Francia Markit France Manufacturing PMI Aug P Esp: 49.5 Ant: 49.7 Obs: -- Alemania Markit Germany Services PMI Aug P Esp: 54.0 Ant: 54.5 Obs: -- Zona Euro Markit Eurozone Manufacturing PMI Aug P Esp: 46.2 Ant: 46.5 Obs: -- Estados Unidos Markit US Manufacturing PMI Aug P Esp: 50.5 Ant: 50.4 Obs: -- Estados Unidos Markit US Services PMI Aug P Esp: 52.8 Ant: 53.0 Obs: -- Estados Unidos Leading Index Jul Esp: 0.2% Ant: -0.3% Obs: -- Zona Euro Consumer Confidence Aug A Esp: -7.0 Ant: -6.6 Obs: -- Japón Natl CPI YoY Jul Esp: 0.5% Ant: 0.7% Obs: -- Japón Natl CPI Ex Fresh Food YoY Jul Esp: 0.6% Ant: 0.6% Obs: --	México GDP NSA YoY 2Q F Esp: -0.7% Ant: -0.7% Obs: -- México GDP SA QoQ 2Q F Esp: 0.1% Ant: 0.1% Obs: -- México Current Account Balance 2Q Esp: -3,215e+12 Ant: -5,634e+12 Obs: -- Estados Unidos New Home Sales Jul Esp: 644000 Ant: 646000 Obs: --

ANEXO 1: OPERACIONES DE MERCADO ABIERTO

Cuadro 1

SalDOS Contables de OMAS del Banco de la República			
Cifras en miles de millones de pesos			
	28-jun-19	31-jul-19	Diferencia Mes Anterior
I. Operaciones Definitivas 1/	12,791.1	14,044.6	-1,253.6
A. Tes clase A	0	0	0.0
B. Tes clase B	12,791.1	14,044.6	-1,253.6
C. TES ley 546	0	0	0.0
D. Títulos Fogafin	0	0	0.0
Títulos Hipotecarios Clase A	0	0	0.0
Títulos Hipotecarios Clase B	0	0	0.0
Títulos Hipotecarios Clase C	0	0	0.0
Títulos Capitalización Banca Pública	0	0	0.0
II. Operaciones Transitorias	22,047	18,734	3,312.5
E. Expansión transitoria	22,519	18,862	3,657.3
Repos a 1 día	13,849	10,961.7	2,887.3
Repos a 7 día	1,054	300.0	754.0
Repos a 14 días	2,200	1,800.0	400.0
Repos a 30 días	2,416	1,800	616.0
Repos a 60 días	0	0	0.0
Repos a 90 días	3,000	4,000	-1,000.0
Repos a 120 días	0	0	0.0
F. Contracción transitoria	472.3	128	344.7
Repo reversa	0	0	0.0
Depósitos Remunerados	472.3	128	344.7
Total (I + II)	34,838	32,779	2,059.0

Fuente: Banco de la República

1/. Corresponde al valor presente de los saldos de los títulos en el portafolio del BR valorados a tasas de mercado.

Cuadro 2

Total saldo de operaciones de mercado abierto por plazos al vencimiento al 16-ago-2019
Montos en miles de millones

	PLAZO					TOTAL	VARIACION	
	4	7	14	30	90		SEMANAL	AÑO CORRIDO
DEPÓSITOS CONTRACCION	239.05	0.00	0.00	0.00	0.00	239.05	195.33	236.05
SUBASTA	0.00	0.00	0.00	0.00	0.00	0.00	0.00	0.00
VENTANILLA	239.05	0.00	0.00	0.00	0.00	239.05	195.33	-113.58
REPOS EXPANSION (REPO B.R.)	10,793.99	300.00	500.00	1,650.00	4,000.00	17,243.990	-2,272.07	10,336.39
SUBASTA	10,693.99	300.00	500.00	1,650.00	4,000.00	17,143.99	-2,372.07	10,236.39
VENTANILLA	100.00	0.00	0.00	0.00	0.00	100.00	100.00	100.00
OVERNIGHT	0.00	0.00	0.00	0.00	0.00	0.00	0.00	0.00
APOYO TRANSITORIO	0.00	0.00	0.00	0.00	0.00	0.00	0.00	0.00
SUBASTA	0.00	0.00	0.00	0.00	0.00	0.00	0.00	0.00
VENTANILLA	0.00	0.00	0.00	0.00	0.00	0.00	0.00	0.00

Fuente: DFV

Cuadro 3

Banco de la República Sección Mesa de Dinero MILES DE MILLONES DE \$							
COMPOSICION DEL SALDO DE LAS OPERACIONES DE MERCADO ABIERTO							
FECHA	OPERACIONES DE CONTRACCIÓN			OPERACIONES DE EXPANSIÓN			
	SUBASTA	VENTANILLA	SALDO	REPOS ENTIDADES FINANCIERAS			
				SUBASTA	VENTANILLA	OVERNIGHT	SALDO
04/05/2018	0.00	91.04	91.04	2197.82	0.00	0.00	2197.82
11/05/2018	0.00	51.49	51.49	1044.46	0.00	0.00	1044.46
18/05/2018	0.00	49.35	49.35	2558.06	0.00	0.00	2558.06
25/05/2018	0.00	44.81	44.81	4701.05	0.00	0.00	4701.05
01/06/2018	0.00	46.62	46.62	6171.50	0.00	3.50	6175.00
08/06/2018	0.00	72.07	72.07	5844.37	0.00	6.00	5850.37
15/06/2018	0.00	41.79	41.79	3482.11	0.00	0.00	3482.11
22/06/2018	0.00	32.30	32.30	2092.10	0.00	0.00	2092.10
29/06/2018	0.00	99.72	99.72	6365.34	0.10	0.00	6365.44
06/07/2018	0.00	373.53	373.53	7484.50	0.00	0.00	7484.50
13/07/2018	0.00	33.44	33.44	6300.68	0.00	0.00	6300.68
19/07/2018	0.00	27.72	27.72	6808.51	28.00	0.00	6836.51
27/07/2018	0.00	76.12	76.12	4767.93	35.00	0.00	4802.93
03/08/2018	0.00	103.81	103.81	8223.31	0.00	0.00	8223.31
10/08/2018	0.00	224.76	224.76	5858.05	0.00	0.00	5858.05
17/08/2018	0.00	90.66	90.66	4706.30	0.00	0.00	4706.30
24/08/2018	0.00	22.67	22.67	6791.86	0.00	0.00	6791.86
31/08/2018	0.00	66.22	66.22	7711.06	20.00	0.00	7731.06
07/09/2018	0.00	99.82	99.82	4908.80	2.00	0.00	4910.80
14/09/2018	0.00	102.23	102.23	3011.50	1.90	0.00	3013.40
21/09/2018	0.00	84.53	84.53	3532.70	0.00	0.00	3532.70
28/09/2018	0.00	102.63	102.63	7117.34	105.00	61.00	7283.34
05/10/2018	0.00	199.43	199.43	7510.74	0.00	0.00	7510.74
12/10/2018	0.00	93.34	93.34	11000.00	0.00	0.00	11000.00
19/10/2018	0.00	285.31	285.31	11042.02	0.00	0.00	11042.02
26/10/2018	0.00	85.47	85.47	8770.40	0.00	0.00	8770.40
02/11/2018	0.00	93.02	93.02	8192.54	3.00	0.00	8195.54
09/11/2018	0.00	70.13	70.13	10144.62	4.28	16.00	10164.90
16/11/2018	0.00	68.63	68.63	8178.55	0.00	0.00	8178.55
23/11/2018	0.00	199.44	199.44	5689.30	0.00	0.00	5689.30
30/11/2018	0.00	226.91	226.91	9800.00	35.00	11.00	9846.00
07/12/2018	0.00	50.88	50.88	6891.34	0.00	0.00	6891.34
14/12/2018	0.00	894.57	894.57	5242.50	0.00	0.00	5242.50
21/12/2018	0.00	82.73	82.73	7058.09	0.00	20.00	7078.09
28/12/2018	0.00	68.22	68.22	9102.97	25.00	0.00	9127.97
04/01/2019	0.00	73.97	73.97	7913.98	0.00	0.00	7913.98
11/01/2019	0.00	73.95	73.95	7913.98	0.00	0.00	7913.98
18/01/2019	0.00	73.97	73.97	7913.98	0.00	0.00	7913.98
25/01/2019	0.00	110.75	110.75	20866.15	0.00	0.00	20866.15
02/02/2019	0.00	236.87	236.87	16536.96	0.00	0.00	16536.96
08/02/2019	0.00	104.27	104.27	16710.96	0.00	0.00	16710.96
15/02/2019	0.00	73.37	73.37	15641.42	561.70	0.00	16203.12
22/02/2019	0.00	125.23	125.23	13686.58	0.00	0.00	13686.58
01/03/2019	0.00	78.83	78.83	12806.56	0.00	0.00	12806.56
08/03/2019	0.00	76.29	76.29	13579.15	0.00	0.00	13579.15
15/03/2019	0.00	77.21	77.21	10361.92	330.00	0.00	10691.92
22/03/2019	0.00	154.74	154.74	12599.60	100.00	0.00	12699.60
29/03/2019	0.00	78.86	78.86	11499.43	101.40	0.00	11600.83
05/04/2019	0.00	73.73	73.73	9544.29	0.00	1.60	9545.89
12/04/2019	0.00	23.24	23.24	9356.50	339.00	0.00	9695.50
17/04/2019	0.00	113.06	113.06	7906.74	0.00	0.00	7906.74
26/04/2019	0.00	160.10	160.10	8448.17	0.00	0.00	8448.17
03/05/2019	0.00	46.18	46.18	12270.71	0.00	0.00	12270.71
10/05/2019	0.00	48.47	48.47	10989.60	200.00	0.00	11189.60
17/05/2019	0.00	45.05	45.05	14778.98	0.00	0.00	14778.98
24/05/2019	0.00	40.04	40.04	11840.29	0.00	0.00	11840.29
31/05/2019	0.00	0.00	0.00	2550.00	0.00	0.00	2550.00
07/06/2019	0.00	37.00	37.00	12596.58	0.00	120.00	12716.58
14/06/2019	0.00	63.06	63.06	15561.45	0.00	0.00	15561.45
21/06/2019	0.00	235.13	235.13	17022.38	0.00	0.00	17022.38
28/06/2019	0.00	129.61	129.61	18298.13	0.00	0.00	18298.13
05/07/2019	0.00	208.48	208.48	15888.74	35.00	9.50	15933.24
12/07/2019	0.00	76.29	76.29	16472.63	0.80	9.10	16482.53
19/07/2019	0.00	169.60	169.60	19292.10	0.00	0.00	19292.10
26/07/2019	0.00	94.27	94.27	16431.99	0.00	0.00	16431.99
02/08/2019	0.00	42.08	42.08	17936.24	0.00	1.10	17937.34
09/08/2019	0.00	43.72	43.72	19516.06	43.72	0.00	19559.78
16/08/2019	0.00	239.05	239.05	17143.99	100.00	0.00	17243.99

Montos en miles de millones

Cuadro 4 RESUMEN DE REPOS APROBADOS

1. Expansión Transitoria (millones de pesos \$)

APROBADAS

Tipo	Plazo	DIA	CUPO	PRESENTADAS			APROBADAS		EXCESO		VARIACION SEMANAL	
				MONTO	MINIMA	MAXIMA	MONTO	TASA *	DEMANDA	ABSOLUTA	(%)	
Subasta	1 Día	lunes, 12 de ago 2019	12,000,000	11,876,180	4.25%	5.25%	11,876,180	4.25%	0	0	0.00%	
		martes, 13 de ago 2019	12,050,000	10,613,180	4.25%	5.25%	10,613,180	4.25%	0	0	0.00%	
		miércoles, 14 de ago 2019	12,550,000	11,667,220	4.25%	5.25%	11,667,220	4.25%	0	0	0.00%	
		jueves, 15 de ago 2019	12,550,000	12,214,630	4.25%	5.25%	12,214,630	4.25%	0	0	0.00%	
		viernes, 16 de ago 2019	12,550,000	10,693,990	4.25%	5.25%	10,693,990	4.25%	0	0	0.00%	
TOTAL			61,700,000	57,065,200			57,065,200	4.25%	0	57,065,200.00	0.00	
Ventanilla	1 Día	lunes, 12 de ago 2019	0	0	0.00%	0.00%	0	0.00%	0	0	0.00%	
		martes, 13 de ago 2019	0	860	5.25%	5.25%	860	5.25%	0	0	0.00%	
		miércoles, 14 de ago 2019	0	0	0.00%	0.00%	0	0.00%	0	0	0.00%	
		jueves, 15 de ago 2019	0	0	0.00%	0.00%	0	0.00%	0	0	0.00%	
		viernes, 16 de ago 2019	0	0	0.00%	0.00%	0	0.00%	0	0	0.00%	
TOTAL			0	860			860	5.25%	0	860.00	0.00	
Overnight Faltante de Compensación	1 Día	lunes, 12 de ago 2019	0	0	0.00%	0.00%	0	0.00%	0	0	0.00%	
		martes, 13 de ago 2019	0	0	0.00%	0.00%	0	0.00%	0	0	0.00%	
		miércoles, 14 de ago 2019	0	0	0.00%	0.00%	0	0.00%	0	0	0.00%	
		jueves, 15 de ago 2019	0	0	0.00%	0.00%	0	0.00%	0	0	0.00%	
		viernes, 16 de ago 2019	0	0	0.00%	0.00%	0	0.00%	0	0	0.00%	
TOTAL			0	0			0	0.00%	0	0.00		
Overnight por 1 Día Intradía	1 Día	lunes, 12 de ago 2019	0	0	0.00%	0.00%	0	0.00%	0	0	0.00%	
		martes, 13 de ago 2019	0	0	0.00%	0.00%	0	0.00%	0	0	0.00%	
		miércoles, 14 de ago 2019	0	0	0.00%	0.00%	0	0.00%	0	0	0.00%	
		jueves, 15 de ago 2019	0	0	0.00%	0.00%	0	0.00%	0	0	0.00%	
		viernes, 16 de ago 2019	0	0	0.00%	0.00%	0	0.00%	0	0	0.00%	
TOTAL			0	0			0	0.00%	0	0.00		
Subasta	7 Días	lunes, 12 de ago 2019	0	0	0.00%	0.00%	0	0.00%	0	0	0.00%	
		martes, 13 de ago 2019	350,000	300,000	0.00%	0.00%	300,000	0.00%	0	0	0.00%	
		miércoles, 14 de ago 2019	0	0	0.00%	0.00%	0	0.00%	0	0	0.00%	
		jueves, 15 de ago 2019	0	0	0.00%	0.00%	0	0.00%	0	0	0.00%	
		viernes, 16 de ago 2019	0	0	0.00%	0.00%	0	0.00%	0	0	0.00%	
TOTAL			350,000	300,000			300,000	0.00%	0	300,000.00		
Subasta	14 Días	lunes, 12 de ago 2019	0	0	0.00%	0.00%	0	0.00%	0	0	0.00%	
		martes, 13 de ago 2019	800,000	450,000	0.00%	0.00%	450,000	0.00%	0	0	0.00%	
		miércoles, 14 de ago 2019	0	0	0.00%	0.00%	0	0.00%	0	0	0.00%	
		jueves, 15 de ago 2019	0	0	0.00%	0.00%	0	0.00%	0	0	0.00%	
		viernes, 16 de ago 2019	0	0	0.00%	0.00%	0	0.00%	0	0	0.00%	
TOTAL			800,000	450,000			450,000	0.00%	0	450,000.00		
Subasta	30 Días	lunes, 12 de ago 2019	0	0	0.00%	0.00%	0	0.00%	0	0	0.00%	
		martes, 13 de ago 2019	0	0	0.00%	0.00%	0	0.00%	0	0	0.00%	
		miércoles, 14 de ago 2019	0	0	0.00%	0.00%	0	0.00%	0	0	0.00%	
		jueves, 15 de ago 2019	0	0	0.00%	0.00%	0	0.00%	0	0	0.00%	
		viernes, 16 de ago 2019	0	0	0.00%	0.00%	0	0.00%	0	0	0.00%	
TOTAL			0	0			0	0.00%	0	0.00		
Subasta	90 Días	lunes, 12 de ago 2019	0	0	0.00%	0.00%	0	0.00%	0	0	0.00%	
		martes, 13 de ago 2019	0	0	0.00%	0.00%	0	0.00%	0	0	0.00%	
		miércoles, 14 de ago 2019	0	0	0.00%	0.00%	0	0.00%	0	0	0.00%	
		jueves, 15 de ago 2019	0	0	0.00%	0.00%	0	0.00%	0	0	0.00%	
		viernes, 16 de ago 2019	0	0	0.00%	0.00%	0	0.00%	0	0	0.00%	
TOTAL			0	0			0	0.00%	0	0.00		
Subasta	120 Días	TOTAL	0	0			0	0.00%	0	0.00		
Ventanilla	14 Días	TOTAL	0	0	0.0	0.0	0	0.00%	0	0.00		
TOTAL			57,816,060.00			57,816,060.00		0				

2. Contracción Transitoria (millones de pesos \$)

APROBADAS

Tipo	Plazo	DIA	CUPO	PRESENTADAS			APROBADAS		EXCESO		VARIACION SEMANAL	
				MONTO	MINIMO	MAXIMO	MONTO	CORTE *	DEMANDA	ABSOLUTA	(%)	
Ventanilla	1 Día	lunes, 12 de ago 2019	0	285,320	3.25%	3.25%	285,320	3.25%	0	0	0.00%	
		martes, 13 de ago 2019	0	383,995	3.25%	3.25%	383,995	3.25%	0	0	0.00%	
		miércoles, 14 de ago 2019	0	76,121	3.25%	3.25%	76,121	3.25%	0	0	0.00%	
		jueves, 15 de ago 2019	0	264,361	3.25%	3.25%	264,361	3.25%	0	0	0.00%	
		viernes, 16 de ago 2019	0	239,051	3.25%	3.25%	239,051	3.25%	0	0	0.00%	
TOTAL			0	1,248,848			1,248,848	0	0	1,248,848.00		
Subasta	7 Días	lunes, 12 de ago 2019	0	0	0.00%	0.00%	0	0.00%	0	0	0.00%	
		martes, 13 de ago 2019	0	0	0.00%	0.00%	0	0.00%	0	0	0.00%	
		miércoles, 14 de ago 2019	0	0	0.00%	0.00%	0	0.00%	0	0	0.00%	
		jueves, 15 de ago 2019	0	0	0.00%	0.00%	0	0.00%	0	0	0.00%	
		viernes, 16 de ago 2019	0	0	0.00%	0.00%	0	0.00%	0	0	0.00%	
TOTAL			0	0			0	0.00%	0	0.00		
Subasta	14 Días	lunes, 12 de ago 2019	0	0	0.00%	0.00%	0	0.00%	0	0	0.00%	
		martes, 13 de ago 2019	0	0	0.00%	0.00%	0	0.00%	0	0	0.00%	
		miércoles, 14 de ago 2019	0	0	0.00%	0.00%	0	0.00%	0	0	0.00%	
		jueves, 15 de ago 2019	0	0	0.00%	0.00%	0	0.00%	0	0	0.00%	
		viernes, 16 de ago 2019	0	0	0.00%	0.00%	0	0.00%	0	0	0.00%	
TOTAL			0	0			0	0.00%	0	0.00		
Subasta	30 Días	TOTAL	0	0			0	0.00%	0	0.00		
Subasta	62 Días	TOTAL	0	0			0	0.00%	0	0.00		
Subasta	90 Días	TOTAL	0	0			0	0.00%	0	0.00		
TOTAL			1,248,848.00			1,248,848.00		0				

*Tasa Efectiva anual

Fuente: DFV, DODM

ANEXO 2: AGREGADOS MONETARIOS

CUADRO 5
M3 PÚBLICO Y PRIVADO ¹
(Miles de millones de pesos)

	junio			septiembre			diciembre			marzo			mayo		
	2017	2018	%	2017	2018	%	2017	2018	%	2018	2019	%	2018	2019	%
M3 Privado	398,892	413,690	3.7	396,341	412,976	4.2	420,629	443,960	5.5	414,376	438,267	5.8	408,565	439,987	7.7
Efectivo	49,237	54,023	9.7	50,324	54,338	8.0	59,852	65,332	9.2	53,908	59,639	10.6	52,025	59,876	15.1
PSE	349,655	359,667	2.9	346,017	358,639	3.6	360,777	378,628	4.9	360,468	378,628	5.0	356,540	380,112	6.6
Ctas. Ctes.	34,655	34,614	-0.1	32,725	35,285	7.8	38,417	41,602	8.3	35,035	38,116	8.8	34,078	37,363	9.6
CDT	151,079	159,069	5.3	152,256	157,621	3.5	152,432	154,464	1.3	158,174	163,520	3.4	160,720	165,449	2.9
Ahorro	135,526	135,010	-0.4	132,433	134,855	1.8	138,707	147,945	6.7	137,830	145,763	5.8	132,595	145,755	9.9
Otros	28,395	30,973	9.1	28,604	30,878	7.9	31,221	34,617	10.9	29,429	31,229	6.1	29,147	31,545	8.2
M3 Público	53,287	61,596	15.6	55,574	64,192	15.5	57,125	60,656	6.2	60,057	64,939	8.1	60,841	65,518	7.7
Ctas. Ctes.	9,310	10,486	12.6	9,891	10,567	6.8	10,098	10,014	-0.8	10,546	11,080	5.1	10,437	10,310	-1.2
CDT	9,590	9,437	-1.6	9,686	9,983	3.1	7,416	7,781	4.9	8,566	7,791	-9.1	9,631	7,940	-17.6
Ahorro	25,911	32,344	24.8	27,120	33,985	25.3	29,686	31,346	5.6	31,502	36,098	14.6	32,106	37,480	16.7
Fiduciarios	6,157	6,593	7.1	6,561	7,145	8.9	6,050	7,061	16.7	6,788	7,008	3.2	6,233	6,807	9.2
Otros	2,318	2,735	18.0	2,316	2,511	8.4	3,875	4,455	15.0	2,655	2,962	11.6	2,434	2,981	22.5
M3 Total	452,178	475,285	5.1	451,915	477,168	5.6	477,753	504,616	5.6	474,433	503,206	6.1	469,406	505,505	7.7

CARTERA PÚBLICA Y PRIVADA ²
(Miles de millones de pesos)

Cartera Bruta	413,231	433,553	4.9	417,567	436,643	4.6	423,667	448,776	5.9	427,152	454,336	6.4	431,618	462,055	7.1
Pública	16,011	17,532	9.5	16,032	15,968	-0.4	16,777	16,854	0.5	17,198	18,334	6.6	17,325	17,992	3.8
Privada	397,220	416,022	4.7	401,535	420,674	4.8	406,890	431,922	6.2	409,954	436,002	6.4	414,293	444,063	7.2

¹ Variación anual. A partir de entrada en vigencia de las NIF en enero de 2015, las variaciones con respecto a los datos del 2014 tienen un efecto estadístico por cambios de metodología.

² Variación anual - para la cartera pública y privada, incluye Leasing Financiero

Fuentes: Banco de la República, cálculos con información de Balances y del formato 338 de la Superintendencia Financiera.

ANEXO 3: CARTERA

CUADRO 1
Evolucion de la Cartera Bruta Total¹

Semana	Fecha	Cartera M/L MM\$			Cartera M/E en pesos MM\$			Cartera Total 1/ MM\$			Cartera M/E en US\$1/ (Millones)		
		2018	2019	Var. % Anual	2018	2019	Var. % Anual	2018	2019	Var. % Anual	2018	2019	Var. % Anual
1	ene-04	407,612.0	433,405.7	6.3	19,229.4	19,454.2	1.2	426,841.3	452,860.0	6.1	6,634.7	6,063.2	-8.6
2	ene-11	407,229.9	432,267.0	6.1	18,796.4	19,041.4	1.3	426,026.3	451,308.4	5.9	6,581.7	6,042.0	-8.2
3	ene-18	407,094.0	432,976.3	6.4	18,527.1	18,662.5	0.7	425,621.0	451,638.8	6.1	6,496.7	5,980.5	-7.9
4	ene-25	407,324.1	432,826.6	6.3	18,159.1	18,920.1	4.2	425,483.2	451,746.7	6.2	6,473.6	6,005.3	-7.2
5	feb-01	408,027.2	433,424.1	6.2	18,211.5	18,287.4	0.4	426,238.8	451,711.5	6.0	6,430.3	5,894.2	-8.3
6	feb-08	408,534.0	433,806.5	6.2	18,464.6	18,361.5	-0.6	426,998.6	452,168.1	5.9	6,348.0	5,892.8	-7.2
7	feb-15	410,699.4	437,372.6	6.5	18,001.7	18,555.6	3.1	428,701.0	455,928.2	6.4	6,309.4	5,906.8	-6.4
8	feb-22	410,898.6	437,545.6	6.5	17,849.2	18,355.2	2.8	428,747.7	455,900.8	6.3	6,263.8	5,901.5	-5.8
9	mar-01	411,502.5	438,451.3	6.5	18,080.7	18,003.1	-0.4	429,583.2	456,454.4	6.3	6,279.9	5,823.4	-7.3
10	mar-08	411,371.0	438,123.2	6.5	17,830.1	18,334.0	2.8	429,201.1	456,457.2	6.4	6,219.2	5,797.5	-6.8
11	mar-15	414,343.4	439,233.9	6.0	17,943.5	18,100.1	0.9	432,287.0	457,334.0	5.8	6,290.5	5,795.2	-7.9
12	mar-22	414,597.7	440,721.4	6.3	17,884.1	17,990.6	0.6	432,481.8	458,712.0	6.1	6,277.3	5,754.8	-8.3
13	mar-29	414,987.1	441,817.7	6.5	17,282.2	18,339.4	6.1	432,269.3	460,157.1	6.5	6,215.6	5,776.6	-7.1
14	abr-05	415,168.9	442,144.9	6.5	17,318.2	18,118.5	4.6	432,487.2	460,263.4	6.4	6,203.1	5,795.7	-6.6
15	abr-12	415,793.0	443,300.8	6.6	16,722.6	18,019.0	7.8	432,515.6	461,319.8	6.7	6,181.3	5,795.2	-6.2
16	abr-19	416,307.3	443,720.6	6.6	17,098.3	18,368.4	7.4	433,405.6	462,089.0	6.6	6,199.6	5,811.9	-6.3
17	abr-26	416,855.8	444,437.9	6.6	17,259.4	18,897.5	9.5	434,115.3	463,335.4	6.7	6,150.3	5,854.6	-4.8
18	may-03	416,782.2	444,672.6	6.7	17,309.2	18,798.9	8.6	434,091.3	463,471.5	6.8	6,087.5	5,801.3	-4.7
19	may-10	417,405.3	444,762.7	6.6	17,279.8	18,981.9	9.9	434,685.1	463,744.5	6.7	6,118.8	5,797.2	-5.3
20	may-17	417,837.6	445,984.1	6.7	17,930.1	19,228.2	7.2	435,767.7	465,212.3	6.8	6,128.5	5,802.6	-5.3
21	may-24	418,382.7	446,717.6	6.8	17,692.0	19,625.2	10.9	436,074.7	466,342.7	6.9	6,127.8	5,842.8	-4.7
22	may-31	419,526.6	448,641.2	6.9	17,286.5	19,623.6	13.5	436,813.1	468,264.9	7.2	6,026.9	5,810.7	-3.6
23	jun-07	419,231.8	448,203.1	6.9	17,242.4	18,991.9	10.1	436,474.2	467,194.9	7.0	6,037.7	5,799.5	-3.9
24	jun-14	419,190.6	449,815.9	7.3	17,497.0	18,858.9	7.8	436,687.6	468,674.8	7.3	6,054.2	5,766.0	-4.8
25	jun-21	419,967.8	450,656.0	7.3	17,776.2	18,324.0	3.1	437,744.0	468,980.1	7.1	6,091.5	5,742.1	-5.7
26	jun-28	421,066.7	451,610.4	7.3	17,761.2	18,165.2	2.3	438,827.9	469,775.6	7.1	6,060.2	5,666.6	-6.5
27	jul-05	420,121.9	450,533.3	7.2	17,530.0	18,362.3	4.7	437,651.9	468,895.7	7.1	6,112.4	5,707.6	-6.6
28	jul-12	420,779.6	451,221.4	7.2	17,500.0	18,217.9	4.1	438,279.6	469,439.3	7.1	6,115.2	5,710.3	-6.6
29	jul-19	421,670.5	452,196.1	7.2	17,615.5	18,001.9	2.2	439,286.0	470,198.0	7.0	6,108.4	5,679.7	-7.0
30	jul-26	421,655.2	452,600.7	7.3	17,540.4	18,470.1	5.3	439,195.6	471,070.8	7.3	6,088.7	5,712.5	-6.2
31	ago-02	421,363.0	453,188.3	7.6	17,643.1	19,233.5	9.0	439,006.1	472,421.8	7.6	6,086.0	5,714.4	-6.1
32	ago-09	420,080.0	453,526.3	8.0	17,915.8	19,342.6	8.0	437,995.7	472,868.9	8.0	6,091.8	5,718.1	-6.1
33	ago-16	420,907.9			18,570.4			439,478.3			6,141.0		
34	ago-23	420,831.3			18,390.2			439,221.5			6,216.2		
35	ago-30	420,984.0			18,933.0			439,917.0			6,201.2		
36	sep-06	420,520.3			19,026.4			439,546.7			6,197.2		
37	sep-13	421,800.5			18,777.3			440,577.8			6,205.2		
38	sep-20	422,764.7			18,684.5			441,449.2			6,213.7		
39	sep-27	423,454.5			18,648.5			442,103.0			6,274.4		
40	oct-04	423,562.2			19,084.7			442,647.0			6,295.9		
41	oct-11	424,363.1			19,536.1			443,899.1			6,324.8		
42	oct-18	425,273.8			19,650.2			444,924.0			6,380.2		
43	oct-25	426,141.2			20,009.8			446,150.9			6,282.0		
44	nov-01	426,774.9			19,662.4			446,437.3			6,187.9		
45	nov-08	427,008.3			19,760.9			446,769.2			6,220.2		
46	nov-15	427,872.9			19,871.0			447,743.9			6,261.4		
47	nov-22	429,406.8			20,314.8			449,721.6			6,301.2		
48	nov-29	431,591.8			20,351.5			451,943.3			6,290.5		
49	dic-06	431,233.9			19,823.0			451,056.9			6,286.5		
50	dic-13	433,100.6			20,120.4			453,221.0			6,294.9		
51	dic-20	435,528.7			20,379.2			455,907.9			6,203.1		
52	dic-27	434,913.9			19,618.9			454,532.8			6,037.0		
53	ene-03												

¹ No incluye la cartera de la FDN. Corresponde a Cartera Ajustada

Fuente: Formato 281 de la Superintendencia Financiera.

CUADRO 3
Desembolsos y Tasas de Interés Cartera Comercial ¹

Moneda Legal																	
Semana	Fecha 2019	Comercial ²				Ordinario				Preferencial				Tesorería			
		Desembolsos MM\$ 2018	Desembolsos MM\$ 2019	Tasa de interés % ³ 2018	Tasa de interés % ³ 2019	Desembolsos MM\$ 2018	Desembolsos MM\$ 2019	Tasa de interés % ³ 2018	Tasa de interés % ³ 2019	Desembolsos MM\$ 2018	Desembolsos MM\$ 2019	Tasa de interés % ³ 2018	Tasa de interés % ³ 2019	Desembolsos MM\$ 2018	Desembolsos MM\$ 2019	Tasa de interés % ³ 2018	Tasa de interés % ³ 2019
1	ene-04	2,002.4	849.4	9.21	9.68	634.9	440.5	11.49	11.42	1,311.6	405.6	8.14	7.79	55.8	3.3	8.37	10.57
2	ene-11	1,553.6	1,916.6	10.11	8.84	762.5	764.2	11.71	10.99	750.4	1,132.7	8.56	7.38	40.7	19.8	8.75	8.83
3	ene-18	2,288.3	2,330.3	9.91	9.36	1,128.2	1,247.6	11.77	10.61	979.0	1,050.4	8.27	7.86	181.0	32.3	7.15	10.24
4	ene-25	2,796.6	1,929.9	9.60	9.77	1,234.2	1,185.1	11.44	10.84	1,489.1	682.7	8.12	8.01	73.3	62.0	8.83	8.89
5	feb-01	2,915.2	2,989.5	10.05	9.38	1,483.9	1,551.1	11.56	10.73	1,380.9	1,335.7	8.46	7.97	50.3	102.7	9.18	7.28
6	feb-08	3,381.2	2,506.5	9.04	9.16	1,213.0	1,367.0	11.30	10.36	2,114.4	1,089.1	7.74	7.71	53.8	50.4	9.28	7.98
7	feb-15	4,174.4	5,000.7	9.30	8.52	1,966.4	2,157.1	10.79	9.79	2,071.6	2,787.5	7.95	7.53	136.3	56.2	8.25	9.35
8	feb-22	2,638.6	2,319.2	9.57	9.35	1,228.8	1,276.0	11.60	10.63	1,277.0	1,005.8	7.85	7.75	132.8	37.4	7.28	8.67
9	mar-01	3,694.7	3,560.1	9.72	9.20	1,629.7	1,809.4	11.77	10.59	1,921.2	1,657.0	8.12	7.79	143.8	93.8	7.91	7.31
10	mar-08	2,680.1	2,030.0	9.48	9.53	1,200.5	1,134.3	11.68	10.79	1,419.9	860.8	7.65	7.91	59.7	34.9	8.56	8.41
11	mar-15	4,507.1	2,920.6	8.78	9.03	1,435.4	1,429.8	11.13	10.50	2,996.0	1,418.8	7.63	7.50	75.7	72.0	9.81	10.23
12	mar-22	3,028.5	3,108.3	9.47	8.53	1,488.7	1,593.3	10.78	10.31	1,400.8	1,443.6	8.28	7.70	139.0	71.4	7.47	9.41
13	mar-29	2,653.1	3,933.5	9.19	8.81	1,265.6	1,779.5	11.06	10.37	1,270.3	2,056.5	7.38	7.51	117.2	97.6	8.66	7.75
14	abr-05	2,167.4	2,712.9	9.63	8.99	1,120.3	1,213.6	11.27	10.75	1,008.6	1,452.1	7.86	7.52	38.5	47.2	8.22	8.62
15	abr-12	2,938.4	3,398.9	9.57	8.53	1,277.0	1,543.4	11.20	10.04	1,567.2	1,748.1	8.31	7.13	94.2	107.4	8.56	9.59
16	abr-19	3,716.0	1,572.8	8.98	9.31	1,291.7	869.4	11.18	10.51	2,283.7	632.5	7.82	7.64	140.5	71.0	7.73	9.51
17	abr-26	2,821.1	3,241.3	9.55	8.81	1,374.5	1,498.8	11.05	10.37	1,326.8	1,654.5	8.15	7.32	119.8	88.1	7.89	10.26
18	may-03	2,104.2	2,936.4	10.11	9.32	1,097.6	1,456.8	11.60	10.70	944.2	1,333.4	8.46	7.98	62.4	146.2	8.69	7.86
19	may-10	2,796.0	2,166.0	9.06	9.45	1,187.2	1,292.7	11.21	10.53	1,559.6	824.0	7.41	7.77	49.2	49.2	9.51	9.03
20	may-17	1,923.3	2,692.4	9.90	9.27	1,097.7	1,414.1	11.12	10.55	751.6	1,200.8	8.22	7.75	73.9	77.5	9.01	9.38
21	may-24	3,412.1	2,484.8	9.10	9.23	1,448.0	1,420.7	10.81	10.46	1,915.9	989.1	7.82	7.49	48.3	75.0	9.14	8.91
22	may-31	3,798.0	4,311.1	9.48	8.71	1,917.7	2,017.3	11.23	10.21	1,698.8	2,135.6	7.68	7.38	181.5	158.2	7.78	7.63
23	jun-07	1,958.9	2,877.3	9.75	8.88	980.0	1,070.4	11.44	10.27	924.3	1,750.1	8.05	8.02	54.6	56.8	8.23	9.17
24	jun-14	2,188.8	2,896.8	9.64	9.20	1,234.3	1,573.6	10.87	10.45	909.1	1,267.4	7.94	7.63	45.4	55.9	10.22	9.72
25	jun-21	2,589.2	3,384.0	9.32	8.91	1,460.8	1,671.6	10.41	10.28	1,008.2	1,638.3	7.96	7.47	120.2	74.1	7.52	9.77
26	jun-28	3,978.0	4,935.0	9.23	8.64	1,901.9	2,106.8	10.74	10.24	1,783.3	2,683.8	7.93	7.41	292.7	144.4	7.36	8.14
27	jul-05	2,238.0	1,826.5	9.39	9.60	906.1	1,008.4	11.20	10.73	1,272.7	755.6	8.12	8.05	59.2	62.5	9.05	10.18
28	jul-12	2,304.4	2,504.3	9.53	9.32	1,210.2	1,371.5	11.01	10.23	1,034.0	1,056.8	7.82	8.11	60.1	75.9	8.96	9.79
29	jul-19	2,361.0	2,900.7	9.39	9.00	1,127.6	1,436.6	10.88	10.42	1,170.0	1,370.8	7.97	7.47	63.4	93.3	9.29	9.43
30	jul-26	2,680.5	2,707.7	9.30	9.01	1,367.1	1,381.3	10.85	10.35	1,227.4	1,252.3	7.56	7.51	85.9	74.1	9.48	9.31
31	ago-02	3,162.6	3,425.5	9.22	8.90	1,665.7	1,976.8	10.65	10.22	1,392.1	1,319.1	7.61	7.04	104.8	129.6	7.95	7.59
32	ago-09	1,722.5	2,341.4	9.32	8.64	961.5	1,014.3	10.74	10.50	717.3	1,261.9	7.42	7.07	43.7	65.2	9.01	10.15
33	ago-16	2,749.0		8.75		1,244.4		10.77		1,452.0		6.96		52.6		10.15	
34	ago-23	2,010.2		9.31		1,096.6		10.62		871.9		7.59		41.7		10.50	
35	ago-30	3,177.9		9.67		1,791.6		10.74		1,284.3		8.28		102.0		8.43	
36	sep-06	2,226.0		9.27		1,132.4		10.99		1,059.9		7.44		33.7		9.12	
37	sep-13	2,684.7		9.22		1,369.7		10.75		1,278.6		7.60		36.4		8.79	
38	sep-20	2,470.1		9.41		1,344.2		10.66		1,041.5		7.76		84.4		9.86	
39	sep-27	3,712.3		9.35		2,019.2		10.53		1,586.7		7.85		106.5		9.41	
40	oct-04	2,514.2		9.14		1,234.9		10.82		1,249.9		7.50		29.3		8.72	
41	oct-11	2,491.2		9.06		1,262.0		10.75		1,058.2		7.41		171.0		6.85	
42	oct-18	2,490.9		8.67		1,152.7		10.51		1,287.6		7.00		50.6		9.49	
43	oct-25	3,431.5		8.56		1,550.3		10.21		1,803.1		7.10		78.2		9.38	
44	nov-01	2,920.2		9.45		1,777.9		10.56		1,071.6		7.70		70.7		8.17	
45	nov-08	1,841.3		9.38		1,043.6		10.82		769.1		7.46		28.6		8.70	
46	nov-15	2,470.5		8.98		1,250.9		10.48		1,129.9		7.31		89.7		9.19	
47	nov-22	2,665.4		9.21		1,398.3		10.60		1,168.6		7.49		98.5		9.97	
48	nov-29	4,727.0		9.07		2,187.3		10.46		2,405.1		7.85		134.6		8.42	
49	dic-06	2,764.9		9.14		1,458.9		10.52		1,275.2		7.55		30.8		9.23	
50	dic-13	3,935.8		8.70		1,670.3		10.38		2,178.3		7.45		87.2		7.87	
51	dic-20	5,235.3		8.76		2,421.7		10.05		2,700.5		7.62		113.1		8.25	
52	dic-27	4,657.5		8.94		2,234.0		10.14		2,273.8		7.87		149.7		7.11	
53	ene-03																

1/ Incluye leasing financiero

2/ Promedio ponderado por monto de las tasas de los créditos ordinarios, de tesorería y preferenciales. No incluye construcción de vivienda.

3/ Promedio ponderado por monto

Fuente: Formato 088 de la Superintendencia Financiera.

CUADRO 4

Desembolsos y Tasas de Interés Cartera de Consumo y Tarjeta de crédito ¹

Moneda Legal

Semana	Fecha	Consumo ²				Tarjetas de Crédito ³			
		Desembolsos MM\$		Tasa de interés % ⁴		Desembolsos MM\$		Tasa de interés % ⁴	
		2018	2019	2018	2019	2018	2019	2018	2019
1	ene-04	508	539	19.79	19.01	609	580	29.27	27.50
2	ene-11	604	724	19.69	19.16	593	621	29.41	27.32
3	ene-18	866	1,142	19.75	18.76	648	676	29.48	27.13
4	ene-25	1,152	1,452	19.10	18.34	628	647	29.41	26.98
5	feb-01	1,387	1,811	18.67	17.83	659	700	29.27	26.90
6	feb-08	1,083	1,271	19.05	18.65	595	644	29.57	27.34
7	feb-15	1,199	1,420	18.85	18.11	586	629	29.73	27.08
8	feb-22	1,472	1,765	18.55	17.69	610	638	29.57	27.24
9	mar-01	1,674	2,151	18.16	17.26	651	717	29.37	27.28
10	mar-08	1,104	1,252	18.63	18.31	640	683	29.25	26.86
11	mar-15	1,178	1,432	18.56	18.10	633	671	29.24	26.85
12	mar-22	1,258	1,546	18.31	17.63	622	710	29.23	26.59
13	mar-29	1,268	2,052	17.86	16.98	540	690	29.19	26.50
14	abr-05	1,027	1,335	18.79	18.24	728	735	28.95	26.51
15	abr-12	1,178	1,449	18.25	17.98	637	707	28.71	26.61
16	abr-19	1,239	971	18.19	17.87	738	583	28.73	27.01
17	abr-26	1,849	1,755	17.74	17.42	651	742	28.45	26.66
18	may-03	1,323	1,751	17.87	17.18	649	719	28.61	26.60
19	may-10	1,262	1,353	18.13	17.98	681	739	28.33	26.74
20	may-17	1,086	1,596	18.09	17.49	665	861	28.67	24.30
21	may-24	1,639	1,750	17.62	16.90	673	767	28.54	26.53
22	may-31	2,019	2,671	17.41	16.44	677	738	28.78	26.34
23	jun-07	934	1,150	18.25	17.70	657	694	28.57	26.77
24	jun-14	1,019	1,513	18.30	17.41	666	826	28.57	24.80
25	jun-21	1,406	1,666	18.12	17.01	861	855	28.70	25.99
26	jun-28	1,952	2,296	17.34	16.10	712	791	28.48	26.41
27	jul-05	772	1,219	18.59	17.45	682	778	28.54	26.73
28	jul-12	1,092	1,660	18.67	17.17	728	793	28.18	26.42
29	jul-19	1,040	1,895	18.54	16.82	646	792	28.06	26.24
30	jul-26	1,599	2,111	18.07	16.28	714	748	27.99	26.24
31	ago-02	1,780	2,518	17.95	16.14	715	775	27.96	25.85
32	ago-09	971	1,385	18.81	16.77	668	745	28.11	26.43
33	ago-16	1,318		18.37		689		27.85	
34	ago-23	1,210		18.15		623		27.91	
35	ago-30	2,071		17.35		675		27.65	
36	sep-06	1,119		18.42		652		27.81	
37	sep-13	1,283		18.00		635		27.63	
38	sep-20	1,427		17.71		680		27.53	
39	sep-27	2,032		17.11		685		27.55	
40	oct-04	1,132		18.23		690		27.55	
41	oct-11	1,327		17.87		700		27.28	
42	oct-18	1,177		17.70		659		27.39	
43	oct-25	1,765		17.16		668		26.85	
44	nov-01	1,946		17.02		693		27.00	
45	nov-08	1,043		18.01		653		27.00	
46	nov-15	1,168		18.00		671		27.10	
47	nov-22	1,628		17.39		898		25.50	
48	nov-29	2,245		16.47		898		27.20	
49	dic-06	1,376		17.64		749		27.17	
50	dic-13	1,463		17.39		734		27.21	
51	dic-20	1,730		17.08		873		27.08	
52	dic-27	1,475		16.78		782		27.45	
53	ene-03								

1/ Incluye leasing financiero.

2/ Incluye créditos en pesos y en UVR.

3/ Promedio ponderado por monto

4/ Corresponde al promedio ponderado por monto de la tasa de los desembolsos en pesos y en UVR. Antes de realizar el promedio ponderado,

a la la tasa de interés de los créditos en UVR se les sumó la variación anual de la UVR de la respectiva semana.

Fuente: Formato 088 de la Superintendencia Financiera.

CUADRO 5

Desembolsos y Tasas de Interés Cartera de Microcrédito e Hipotecaria¹

Moneda Legal

Semana	Fecha 2019	Microcrédito				Hipotecaria ²							
		Desembolsos MM\$		Tasa de interés % ³		Construcción				Adquisición			
		2018	2019	2018	2019	Desembolsos MM\$		Tasa de interés % ⁴		Desembolsos MM\$		Tasa de interés % ⁴	
						2018	2019	2018	2019	2018	2019	2018	2019
1	ene-04	46	53	37.38	36.87	23	8	10.84	10.06	110	84	10.72	10.52
2	ene-11	74	78	37.68	38.08	27	16	10.72	10.09	110	131	10.85	10.26
3	ene-18	115	129	37.57	37.39	54	51	10.14	9.34	169	222	10.68	10.35
4	ene-25	129	144	37.18	36.81	76	87	10.05	9.06	208	239	10.78	10.40
5	feb-01	133	161	35.88	35.73	61	60	10.25	9.61	275	354	10.71	10.42
6	feb-08	104	96	37.09	37.92	71	50	9.87	9.42	158	169	10.67	10.46
7	feb-15	115	133	36.80	37.38	98	58	9.87	9.47	198	224	10.80	10.43
8	feb-22	128	139	36.55	37.06	73	68	10.08	9.30	199	246	10.80	10.47
9	mar-01	133	161	35.75	35.90	83	62	10.19	9.44	578	405	10.87	10.38
10	mar-08	100	91	37.27	37.40	70	74	10.00	10.04	238	177	10.80	10.38
11	mar-15	126	131	37.21	37.07	77	55	9.73	9.43	242	241	10.74	10.41
12	mar-22	109	141	36.77	36.48	91	95	10.08	9.33	226	247	10.76	10.47
13	mar-29	118	137	36.21	35.90	94	79	9.74	9.22	323	442	10.77	10.44
14	abr-05	80	107	37.06	36.72	56	42	9.90	9.51	163	175	10.68	10.34
15	abr-12	117	129	37.24	37.42	80	105	9.85	8.91	205	220	10.66	10.34
16	abr-19	128	91	36.79	37.61	74	27	9.87	9.33	226	159	10.67	10.37
17	abr-26	138	116	36.87	36.70	89	141	9.65	8.85	375	274	10.66	10.39
18	may-03	105	121	36.17	35.90	54	58	10.02	9.05	282	360	10.61	10.41
19	may-10	112	106	37.68	37.90	65	60	9.69	9.67	214	188	10.56	10.45
20	may-17	99	126	36.99	37.02	53	68	9.29	9.02	203	262	10.61	10.44
21	may-24	136	138	36.79	36.75	63	59	9.59	9.33	280	287	10.62	10.55
22	may-31	154	183	35.73	35.37	69	76	9.53	9.13	473	552	10.61	10.50
23	jun-07	67	59	37.38	36.43	43	89	9.72	9.79	154	128	10.70	10.57
24	jun-14	97	126	37.12	37.36	46	102	9.61	9.02	197	235	10.68	10.44
25	jun-21	128	135	36.65	36.77	78	48	9.59	9.27	261	266	10.53	10.49
26	jun-28	152	144	36.34	35.73	76	59	9.22	9.22	504	455	10.52	10.52
27	jul-05	71	90	36.58	35.99	26	58	9.50	9.92	129	153	10.60	10.47
28	jul-12	111	120	37.64	37.35	73	77	9.44	9.58	220	221	10.54	10.44
29	jul-19	107	142	37.13	36.99	76	79	9.19	9.05	201	275	10.61	10.47
30	jul-26	136	134	36.73	36.32	83	73	9.38	9.10	332	290	10.56	10.51
31	ago-02	129	155	36.14	35.34	68	83	9.60	9.07	382	481	10.49	10.41
32	ago-09	89	83	37.38	37.34	57	55	8.90	8.94	170	158	10.55	10.45
33	ago-16	129		37.05		81		9.22		245		10.57	
34	ago-23	106		36.79		110		9.04		217		10.50	
35	ago-30	172		35.69		88		9.33		539		10.46	
36	sep-06	80		37.09		71		9.03		173		10.50	
37	sep-13	123		36.77		71		9.52		239		10.49	
38	sep-20	130		36.53		67		9.50		273		10.48	
39	sep-27	160		35.81		80		8.99		528		10.46	
40	oct-04	99		36.36		77		9.43		189		10.48	
41	oct-11	123		36.85		63		9.40		271		10.42	
42	oct-18	103		36.71		73		8.80		198		10.52	
43	oct-25	136		36.37		75		9.36		283		10.47	
44	nov-01	140		35.48		92		9.26		411		10.42	
45	nov-08	82		37.35		60		9.08		165		10.50	
46	nov-15	108		36.89		74		9.21		193		10.49	
47	nov-22	148		36.77		95		8.86		284		10.49	
48	nov-29	181		36.06		73		9.04		545		10.41	
49	dic-06	93		36.93		55		9.58		199		10.46	
50	dic-13	117		37.65		89		9.27		268		10.42	
51	dic-20	137		37.09		153		9.10		395		10.31	
52	dic-27	104		36.21		122		10.37		487		10.40	
53	ene-03												

1/ Incluye leasing financiero.

2/ Incluye créditos en pesos y en UVR.

3/ Promedio ponderado por monto

4/ Corresponde al promedio ponderado por monto de la tasa de los desembolsos en pesos y en UVR. Antes de realizar el promedio ponderado, a la la tasa de interés de los créditos en UVR se les sumó la variación anual de la UVR de la respectiva semana.

Fuente: Formato 088 de la Superintendencia Financiera.

GRAFICO 1

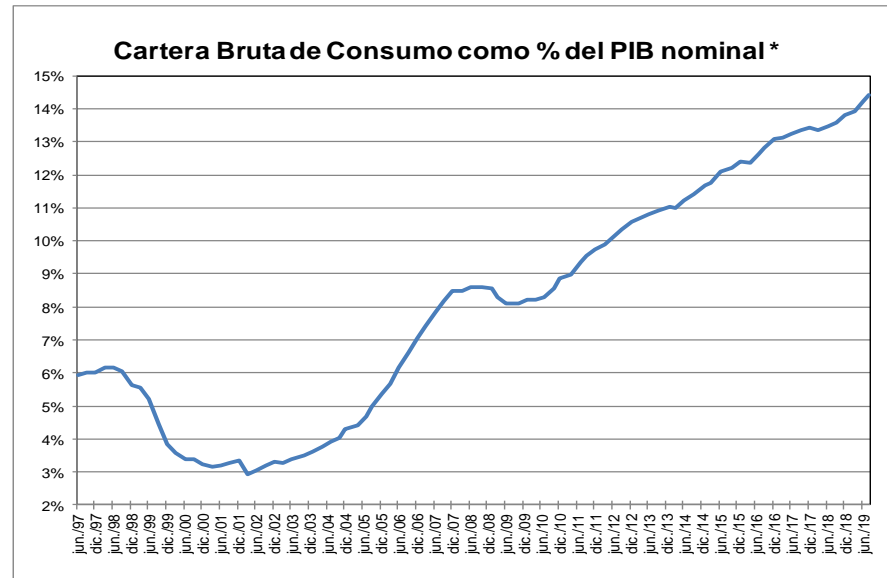
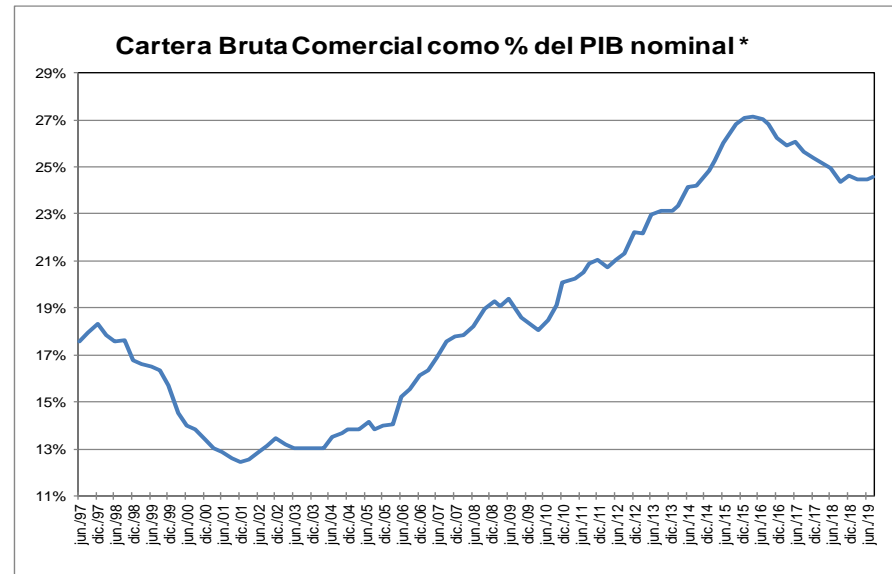
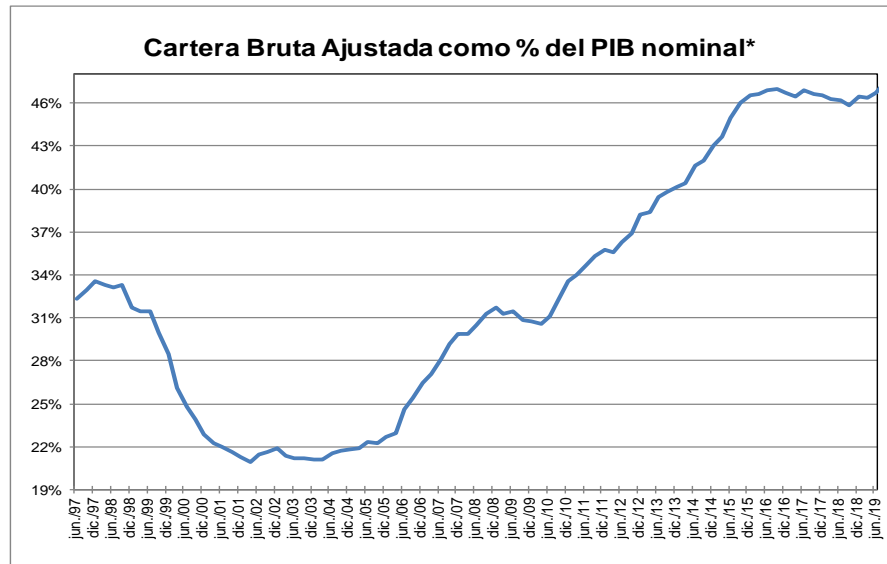

* Corresponde a cartera en moneda total. El PIB se refiere al nominal sin desestacionalizar.

Fuente: A partir de 2002 Formato 281 de la Superintendencia financiera de Colombia y ajustes del BR. Antes balances mensuales. Los datos de agosto de 2019 se encuentran hasta el día 9.

El PIB del II trimestre de 2019 corresponde a estimaciones del Banco de la República.

GRAFICO 2
Cartera e Inversiones (brutas) / Total Activos *
(Moneda Total)

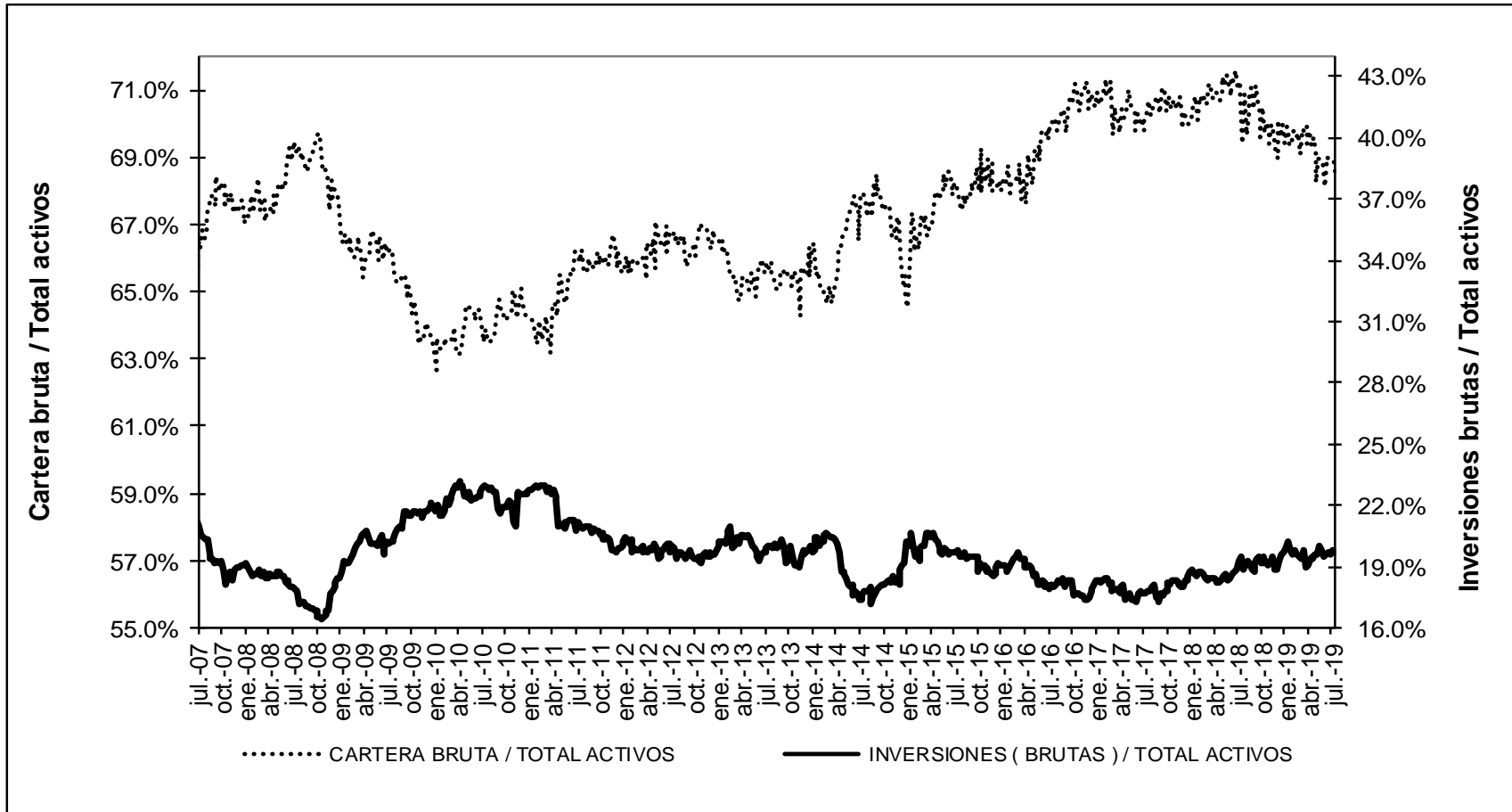

* Sin entidades financieras especiales

Fuente: Banco de la República

ANEXO 4: MERCADO CAMBIARIO¹

Gráfico 1

TRM-Devaluación Año Corrido Anualizada y Año Completo

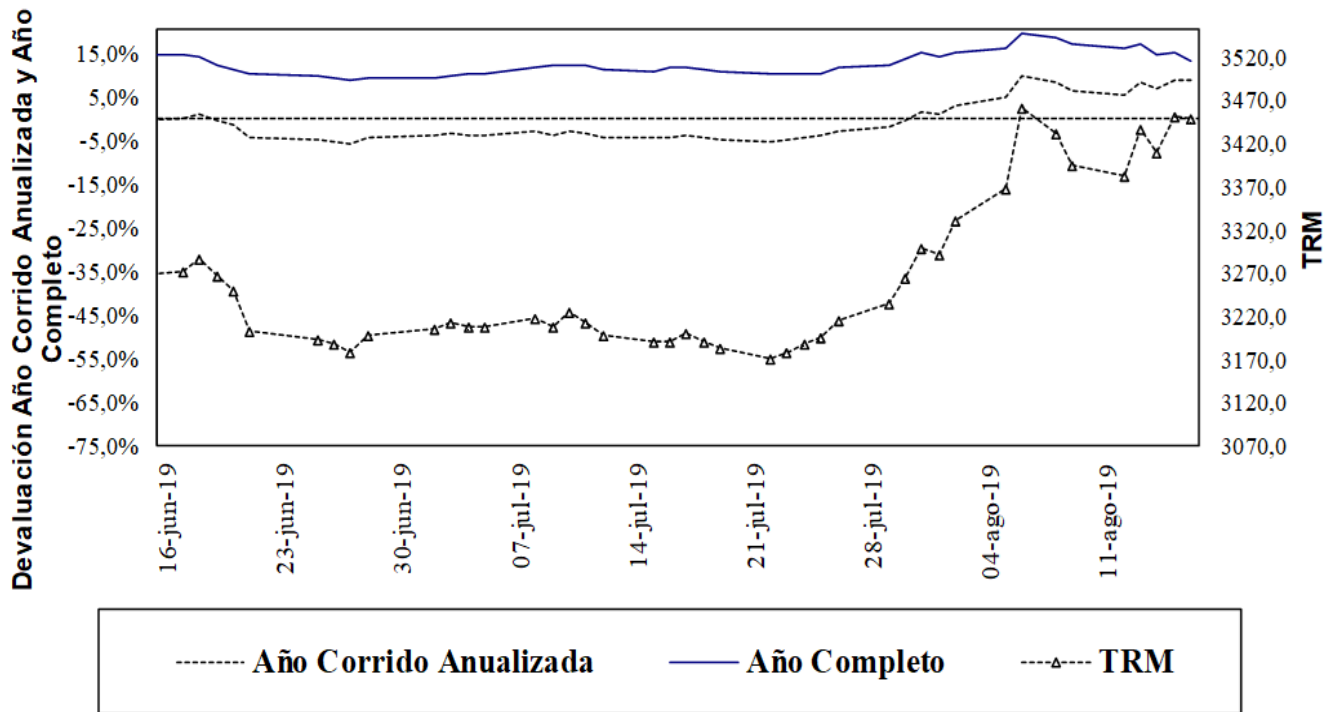

Fuente: Superfinanciera, Banco de la República

Gráfico 2

Índice de Tasa de Cambio Real Promedio
Promedio Total-Ponderaciones según promedios móviles de orden 12

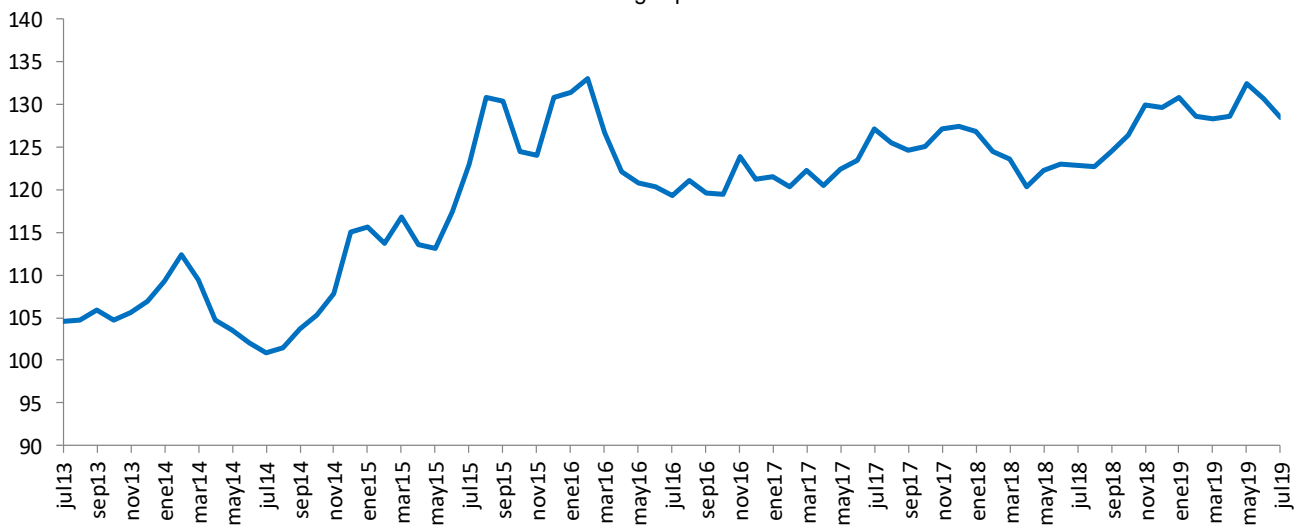

Fuente: Banco de la República

¹ Las operaciones y posiciones de derivados de los IMC no incluyen las de las sociedades comisionistas de bolsa.

ANEXO 5: MERCADO FORWARD

Cuadro 3

SALDOS DE OPERACIONES FORWARD												
millones de	SALDOS DE COMPRA DEL SF CON:				SALDOS DE VENTA DEL SF CON:				SALDOS NETOS DE COMPRA DEL			SALDO
	Fondos Pensiones	Intragrupo y Offshore	Interbancario	Resto	Fondos Pensiones	Intragrupo y Offshore	Interbancario	Resto	Fondos Pensiones	Intragrupo y Offshore	Resto	
12-jul-19	\$ 6,139	\$ 7,850	\$ 10,269	\$ 5,855	\$ 2,671	\$ 12,338	\$ 10,386	\$ 8,933	\$ 3,468	-\$ 4,488	-\$ 3,078	-\$ 4,098
15-jul-19	\$ 5,879	\$ 7,915	\$ 10,021	\$ 5,081	\$ 2,701	\$ 11,734	\$ 10,021	\$ 8,516	\$ 3,178	-\$ 3,818	-\$ 3,435	-\$ 4,075
16-jul-19	\$ 5,693	\$ 7,771	\$ 10,231	\$ 5,799	\$ 2,506	\$ 11,460	\$ 10,231	\$ 9,270	\$ 3,187	-\$ 3,688	-\$ 3,472	-\$ 3,973
17-jul-19	\$ 5,672	\$ 7,622	\$ 10,973	\$ 6,122	\$ 2,414	\$ 11,136	\$ 10,973	\$ 9,740	\$ 3,258	-\$ 3,514	-\$ 3,618	-\$ 3,873
18-jul-19	\$ 5,736	\$ 7,148	\$ 10,610	\$ 6,394	\$ 2,479	\$ 10,185	\$ 10,610	\$ 10,237	\$ 3,257	-\$ 3,037	-\$ 3,842	-\$ 3,622
19-jul-19	\$ 5,768	\$ 9,774	\$ 11,054	\$ 4,183	\$ 2,483	\$ 13,403	\$ 11,054	\$ 7,472	\$ 3,285	-\$ 3,629	-\$ 3,290	-\$ 3,634
22-jul-19	\$ 5,727	\$ 9,892	\$ 11,292	\$ 4,217	\$ 2,535	\$ 13,445	\$ 11,292	\$ 7,539	\$ 3,192	-\$ 3,553	-\$ 3,322	-\$ 3,683
23-jul-19	\$ 5,973	\$ 9,620	\$ 11,326	\$ 4,139	\$ 2,683	\$ 13,218	\$ 11,326	\$ 7,508	\$ 3,290	-\$ 3,599	-\$ 3,369	-\$ 3,678
24-jul-19	\$ 6,026	\$ 9,558	\$ 11,398	\$ 4,150	\$ 2,678	\$ 13,270	\$ 11,398	\$ 7,466	\$ 3,348	-\$ 3,713	-\$ 3,316	-\$ 3,681
25-jul-19	\$ 6,037	\$ 9,736	\$ 11,044	\$ 4,154	\$ 2,688	\$ 13,226	\$ 11,044	\$ 7,454	\$ 3,349	-\$ 3,490	-\$ 3,301	-\$ 3,442
26-jul-19	\$ 6,175	\$ 10,114	\$ 11,239	\$ 4,153	\$ 2,695	\$ 13,729	\$ 11,178	\$ 7,450	\$ 3,480	-\$ 3,615	-\$ 3,297	-\$ 3,432
29-jul-19	\$ 6,201	\$ 10,251	\$ 11,074	\$ 4,305	\$ 2,707	\$ 14,010	\$ 11,074	\$ 7,469	\$ 3,494	-\$ 3,759	-\$ 3,164	-\$ 3,429
30-jul-19	\$ 6,224	\$ 10,749	\$ 10,847	\$ 4,218	\$ 2,608	\$ 14,735	\$ 10,847	\$ 7,324	\$ 3,617	-\$ 3,986	-\$ 3,106	-\$ 3,476
31-jul-19	\$ 6,275	\$ 10,963	\$ 10,907	\$ 4,241	\$ 2,613	\$ 14,961	\$ 10,907	\$ 7,328	\$ 3,662	-\$ 3,999	-\$ 3,088	-\$ 3,424
01-ago-19	\$ 6,250	\$ 11,075	\$ 10,698	\$ 4,307	\$ 2,670	\$ 15,139	\$ 10,698	\$ 7,311	\$ 3,580	-\$ 4,064	-\$ 3,004	-\$ 3,488
02-ago-19	\$ 6,297	\$ 11,448	\$ 10,664	\$ 3,837	\$ 2,665	\$ 15,867	\$ 11,278	\$ 7,277	\$ 3,633	-\$ 4,419	-\$ 3,439	-\$ 4,226
05-ago-19	\$ 6,646	\$ 11,127	\$ 10,652	\$ 4,663	\$ 3,134	\$ 16,185	\$ 10,652	\$ 7,192	\$ 3,512	-\$ 5,059	-\$ 2,530	-\$ 4,076
06-ago-19	\$ 6,616	\$ 11,421	\$ 10,498	\$ 4,705	\$ 3,097	\$ 16,568	\$ 10,498	\$ 7,170	\$ 3,519	-\$ 5,148	-\$ 2,465	-\$ 4,093
07-ago-19	\$ 6,616	\$ 11,413	\$ 10,498	\$ 4,704	\$ 3,097	\$ 16,568	\$ 10,498	\$ 7,169	\$ 3,519	-\$ 5,155	-\$ 2,465	-\$ 4,101
08-ago-19	\$ 6,417	\$ 11,104	\$ 9,919	\$ 4,678	\$ 3,112	\$ 15,836	\$ 9,919	\$ 7,161	\$ 3,305	-\$ 4,732	-\$ 2,482	-\$ 3,909
09-ago-19	\$ 6,778	\$ 11,459	\$ 10,571	\$ 4,762	\$ 3,259	\$ 16,436	\$ 10,337	\$ 6,950	\$ 3,519	-\$ 4,977	-\$ 2,188	-\$ 3,645
12-ago-19	\$ 6,840	\$ 11,661	\$ 10,441	\$ 4,757	\$ 3,270	\$ 16,770	\$ 10,441	\$ 7,172	\$ 3,569	-\$ 5,109	-\$ 2,415	-\$ 3,954
13-ago-19	\$ 6,797	\$ 11,985	\$ 10,547	\$ 4,774	\$ 3,276	\$ 16,792	\$ 10,547	\$ 7,228	\$ 3,521	-\$ 4,808	-\$ 2,454	-\$ 3,740
14-ago-19	\$ 5,909	\$ 11,602	\$ 10,230	\$ 4,826	\$ 2,583	\$ 16,411	\$ 10,230	\$ 7,216	\$ 3,326	-\$ 4,809	-\$ 2,391	-\$ 3,874
15-ago-19	\$ 5,950	\$ 10,977	\$ 9,867	\$ 4,749	\$ 2,680	\$ 16,301	\$ 9,867	\$ 6,519	\$ 3,270	-\$ 5,325	-\$ 1,771	-\$ 3,825

Gráfico 1

SALDOS DE COMPRA Y VENTA DE FORWARDS DE LOS IMC AL RESTO DE AGENTES (Excluye interbancario, FPC, intragrupo y offshore)



Gráfico 2



Gráfico 3

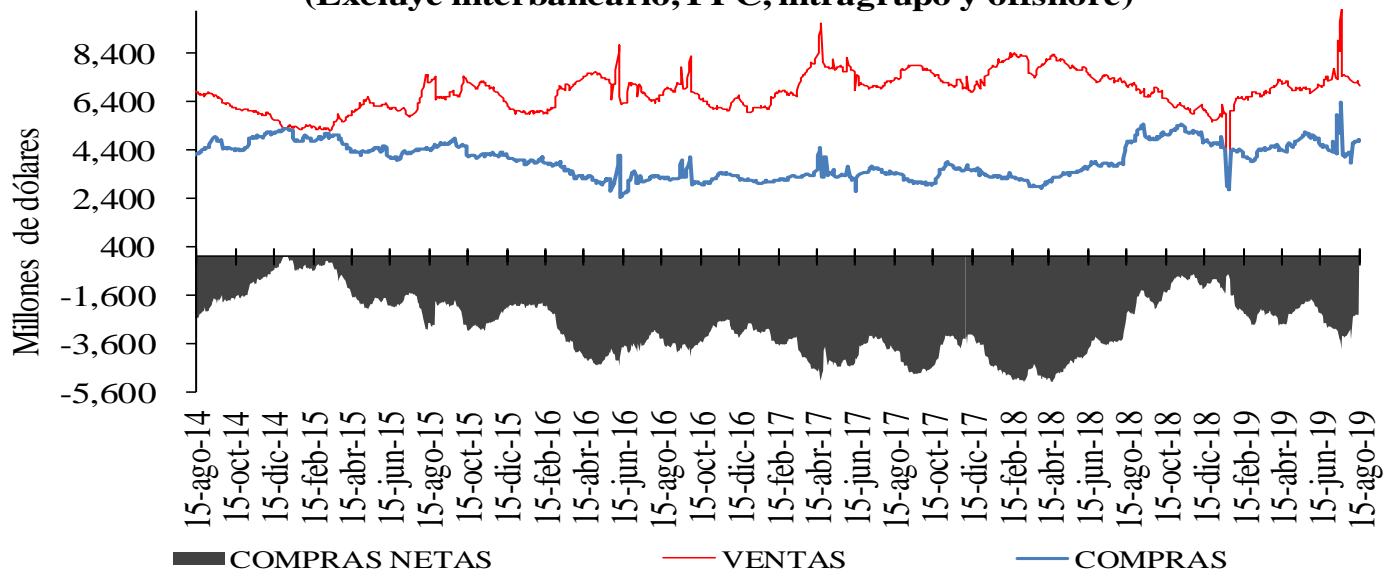

Cuadro 4

Devaluación implícita y tasas de interés

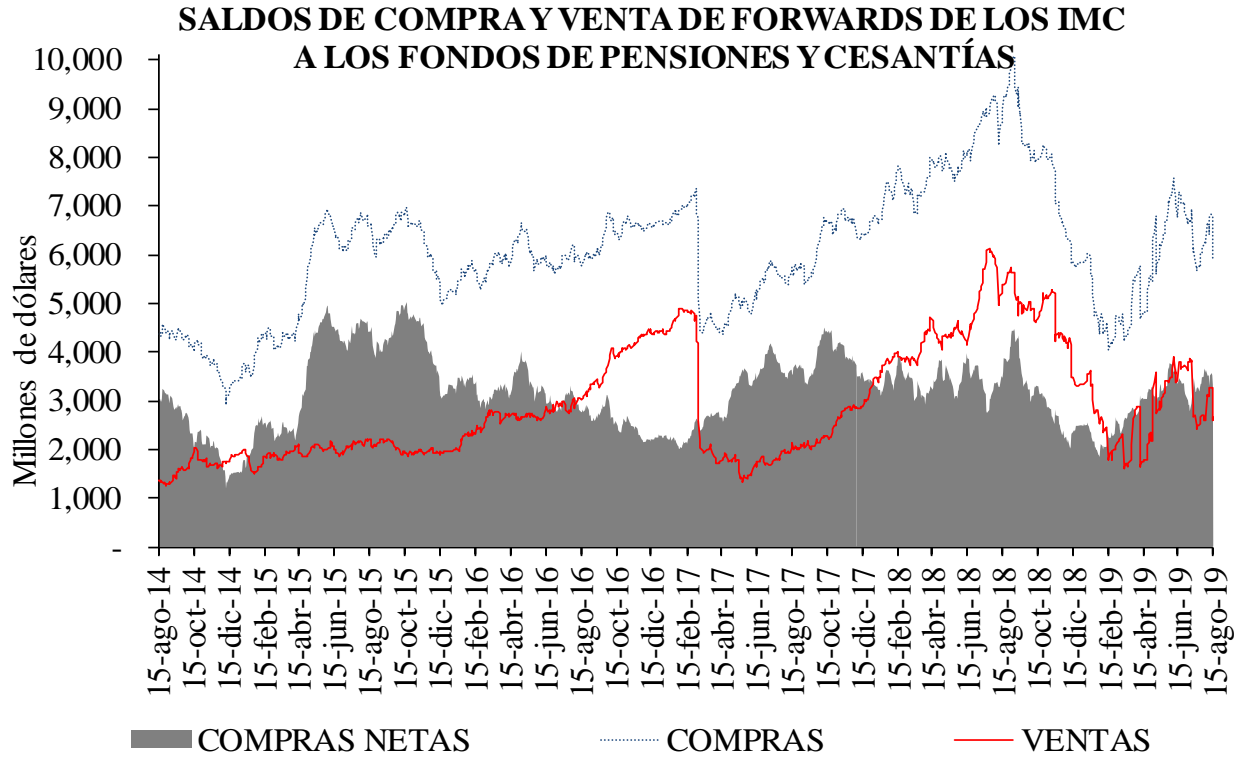
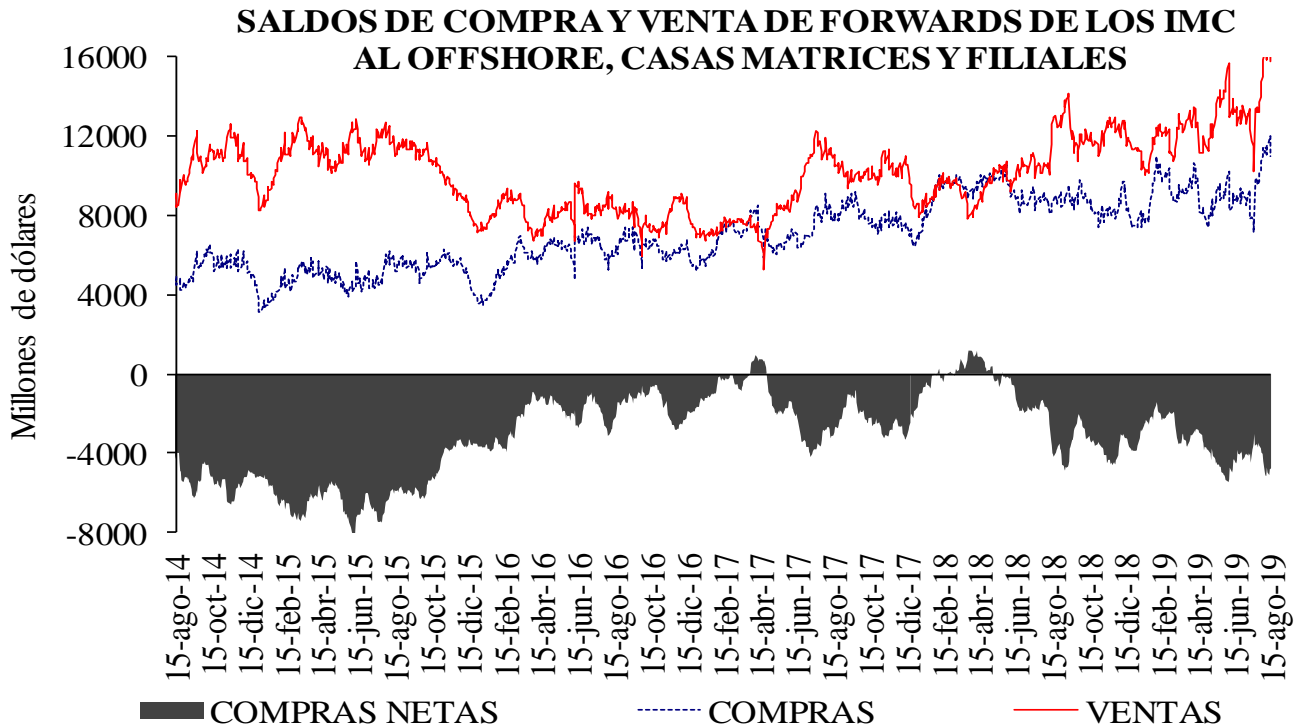
DIFERENCIA DEVIMPAN - DIFERENCIAL TASAS DE INTERÉS *						
	Al resto del real		A Offshore, IG y otros financieros**		A FPC y fiduciarias	
	Compras	Ventas	Compras	Ventas	Compras	Ventas
3-14	-1.17%	2.37%	0.27%	0.78%	0.72%	0.79%
15-35	3.99%	5.60%	5.05%	5.19%	4.99%	5.23%
36-60	0.26%	1.25%	0.85%	0.88%	0.85%	1.03%
61-90	4.75%	5.69%	5.20%	5.33%	5.19%	0.00%
91-180	4.22%	5.76%	0.00%	5.37%	5.26%	7.86%
>180	-0.11%	1.54%	1.25%	1.25%	0.00%	3.02%
Total	1.50%	4.02%	3.00%	4.67%	3.05%	4.04%

**IG: Intragrupo

Cuadro 5

Tasas forward promedio y expectativas de tasa de cambio

Tasa promedio de operaciones forward ^{1/}						
	Semana de Vencimiento					
Semana de Negociación	15-ago-19		22-ago-19		29-ago-19	
	No.Obs.	Tasa Prom	No.Obs.	Tasa Prom	No.Obs.	Tasa Prom
08-ago-19	196	3,430.03	89	3,432.71	n.d.	n.d.
15-ago-19	147	3,421.25	138	3,433.45	92	3,437.02

1/ Tasa forward operaciones fecha cumplimiento +/- 5 días a la fecha en cumplimiento.

Cuadro 6

Pronóstico a:	ENCUESTA DE EXPECTATIVAS DEL BR									
	nov-18	dic-18	ene-19	feb-19	mar-19	abr-19	may-19	jun-19	jul-19	ago-19
Fin de mes	\$ 3.134,36	\$ 3.148,39	\$ 3.135,19	\$ 3.123,86	\$ 3.116,54	\$ 3.100,07	\$ 3.226,87	\$ 3.242,09	\$ 3.202,91	\$ 3.369,25
dic-19	\$ 3.073,08	\$ 3.109,74	\$ 3.134,39	\$ 3.136,15	\$ 3.126,43	\$ 3.113,47	\$ 3.144,08	\$ 3.195,47	\$ 3.189,57	\$ 3.249,55
dic-20		\$ 3.065,03	\$ 3.092,71	\$ 3.110,95	\$ 3.111,92	\$ 3.094,32	\$ 3.121,70	\$ 3.148,11	\$ 3.162,25	\$ 3.214,10

ANEXO 6: MERCADO DE DEUDA PÚBLICA

Cuadro 1 Colocaciones de títulos TES “B” por subasta

(PESOS)

Fecha de cumplimiento	Fecha de emisión	Fecha de Vencimiento	Plazo	Valor nominal aprobado	Valor costo aprobado	Precio	Tasa de corte	Tasa cupón
13-ago-19	11-jun-19	11-jun-20	364 días	350.000.000.000	337.484.000.000	96,424	4,515	
06-ago-19	11-jun-19	11-jun-20	364 días	350.000.000.000	337.162.000.000	96,332	4,528	
30-jul-19	11-jun-19	11-jun-20	364 días	350.000.000.000	337.092.000.000	96,312	4,450	
23-jul-19	11-jun-19	11-jun-20	364 días	350.000.000.000	336.703.500.000	96,201	4,488	
16-jul-19	11-jun-19	11-jun-20	364 días	350.000.000.000	336.507.500.000	96,145	4,458	
09-jul-19	11-jun-19	11-jun-20	364 días	350.000.000.000	336.283.500.000	96,081	4,439	
14-ago-19	26-nov-17	26-nov-25	8 años	82.690.900.000	89.999.948.651	108,839	5,405	6,25
02-ago-19	26-nov-17	26-nov-25	8 años/2	0	0		5,326	6,25
24-jul-19	26-nov-17	26-nov-25	8 años	70.500.000.000	76.920.435.000	109,107	5,295	6,25
19-jul-19	26-nov-17	26-nov-25	8 años/2	51.405.300.000	55.675.538.271	108,307	5,428	6,25
10-jul-19	26-nov-17	26-nov-25	8 años	64.500.000.000	69.886.395.000	108,351	5,394	6,25
14-ago-19	28-abr-12	28-abr-28	16 años	124.251.300.000	127.999.961.721	103,017	5,809	6,00
02-ago-19	28-abr-12	28-abr-28	16 años/2	0	0		5,740	6,00
24-jul-19	28-abr-12	28-abr-28	16 años	85.500.000.000	88.387.335.000	103,377	5,707	6,00
19-jul-19	28-abr-12	28-abr-28	16 años/2	89.971.300.000	92.417.619.647	102,719	5,792	6,00
10-jul-19	28-abr-12	28-abr-28	16 años	181.124.000.000	185.999.858.080	102,692	5,775	6,00
14-ago-19	18-oct-18	18-oct-34	16 años	114.407.500.000	131.999.941.275	115,377	6,267	7,25
02-ago-19	18-oct-18	18-oct-34	16 años/2	0	0		6,139	7,25
24-jul-19	18-oct-18	18-oct-34	16 años	158.622.600.000	184.692.224.310	116,435	6,126	7,25
19-jul-19	18-oct-18	18-oct-34	16 años/2	39.859.800.000	45.896.965.308	115,146	6,241	7,25
10-jul-19	18-oct-18	18-oct-34	16 años	81.812.100.000	94.113.367.356	115,036	6,235	7,25

(UVR's)

Fecha de cumplimiento	Fecha de emisión	Fecha de Vencimiento	Plazo	Valor nominal aprobado	Valor costo aprobado	Precio	Tasa de corte	Tasa cupón
08-ago-19	23-feb-06	23-feb-23	17 años	149.997.000	168.998.620	112,668	1,670	4,75
26-jul-19	23-feb-06	23-feb-23	17 años/2	94.434.000	106.069.213	112,321	1,746	4,75
17-jul-19	23-feb-06	23-feb-23	17 años	121.005.000	135.999.940	112,392	1,714	4,75
12-jul-19	23-feb-06	23-feb-23	17 años/2	0	0		1,729	4,75
03-jul-19	23-feb-06	23-feb-23	17 años	160.076.000	179.999.059	112,446	1,680	4,75
08-ago-19	17-mar-16	17-mar-27	11 años	165.148.000	179.999.760	108,993	2,190	3,30
26-jul-19	17-mar-16	17-mar-27	11 años/2	249.970.000	267.820.358	107,141	2,435	3,30
17-jul-19	17-mar-16	17-mar-27	11 años	313.686.000	335.998.485	107,113	2,430	3,30
12-jul-19	17-mar-16	17-mar-27	11 años/2	0	0		2,413	3,30
03-jul-19	17-mar-16	17-mar-27	11 años	136.182.000	145.999.360	107,209	2,403	3,30
08-ago-19	25-feb-19	25-feb-37	18 años	182.089.000	209.999.602	115,328	2,758	3,75
26-jul-19	25-feb-19	25-feb-37	18 años/2	145.311.000	159.425.057	109,713	3,138	3,75
17-jul-19	25-feb-19	25-feb-37	18 años	181.988.000	199.999.352	109,897	3,119	3,75
12-jul-19	25-feb-19	25-feb-37	18 años/2	0	0		3,126	3,75
03-jul-19	25-feb-19	25-feb-37	18 años	314.840.000	347.199.255	110,278	3,083	3,75

1/Es segunda vuelta en la que únicamente presentan los Creadores de Mercado que se les haya aprobado en la primera subasta.

2/Colocación no competitiva en la que únicamente presentan los Creadores de Mercado que se les haya aprobado en la primera subasta

Cuadro 2

Mercado Primario

TES DE CORTO PLAZO - OPERACIONES DE TESORERIA (\$m)				
	Subasta	Cancelados	Saldo en Circulación	Participación %
Tes Corto Plazo	11.549.999	6.499.999	11.549.999	60,8%
Cupo en Administración Vigente 2019			19.000.000	
Saldo por Colocar			7.450.002	39,2%

Fuente: Departamento de Fiduciaria y Valores. Datos al 16 de agosto de 2019.

Tipo	Denominaciones Originales				Pesos (mm\$)				Part. %
	Subasta	Convenida	Forzosa	Total	Subasta	Convenidas	Forzosa	Total	
Tasa Fija Pesos (millones)	13.565.176	5.006.895	539.520	19.111.592	13.565	5.007	540	19.112	70%
Tasa Variable Pesos (millones)	0	0	0	0	0	0	0	0	0%
UVR (millones)	23.245	7.411,6	0	30.656,5	6.355	2.026	0	8.382	30%
USD (millones)	0	0,0	0	0	0	0	0	0	0%
(1) Total Colocado					19.921	7.033	540	27.493,5	78,7%
Participación Porcentual					72%	26%	2%		
(2) Cupo de Administración para año 2019								34.940	100,0%
Saldo por Colocar (2) - (1)								7.447	21,3%

Fuente: Departamento de Fiduciaria y Valores.

Datos al 16 de agosto de 2019.

Cuadro 3

Proyección de vencimientos de TES denominados en pesos						
TES EN PESOS (miles de millones de pesos)	CONCEPTO	TOTAL SEMANA	SECTOR FINANCIERO (1)	FOGAFIN	OTROS	
SEMANA DEL 18 DE AGOSTO AL 24 DE AGOSTO	CAPITAL	\$ -	\$ -	\$ -	\$ -	\$ -
	INTERESES (2)	\$ -	\$ -	\$ -	\$ -	\$ -
SEMANA DEL 25 DE AGOSTO AL 31 DE AGOSTO	CAPITAL	\$ -	\$ -	\$ -	\$ -	\$ -
	INTERESES (2)	\$ 2.158,42	\$ 188,39	\$ 9,07	\$ 1.960,96	
SEMANA DEL 1 DE SEPTIEMBRE AL 7 DE SEPTIEMBRE	CAPITAL	\$ -	\$ -	\$ -	\$ -	\$ -
	INTERESES (2)	\$ -	\$ -	\$ -	\$ -	\$ -
SEMANA DEL 8 DE SEPTIEMBRE AL 14 DE SEPTIEMBRE	CAPITAL	\$ 8.760,80	\$ 2.951,97	\$ 7,00	\$ 5.801,83	
	INTERESES (2)	\$ 385,76	\$ 140,01	\$ 0,49	\$ 245,26	
SEMANA DEL 15 DE SEPTIEMBRE AL 21 DE SEPTIEMBRE	CAPITAL	\$ -	\$ -	\$ -	\$ -	\$ -
	INTERESES (2)	\$ 1.348,15	\$ 36,33	\$ -	\$ 1.311,82	

Fuente: Departamento de Fiduciaria y Valores

(1) Incluye Bancos, CF, CFC, CAV, Fiduciarias, Fondos de Pensiones Privados y Comisiones de Bolsa

(2) Incluye Cupones e Intereses

Gráfico 1

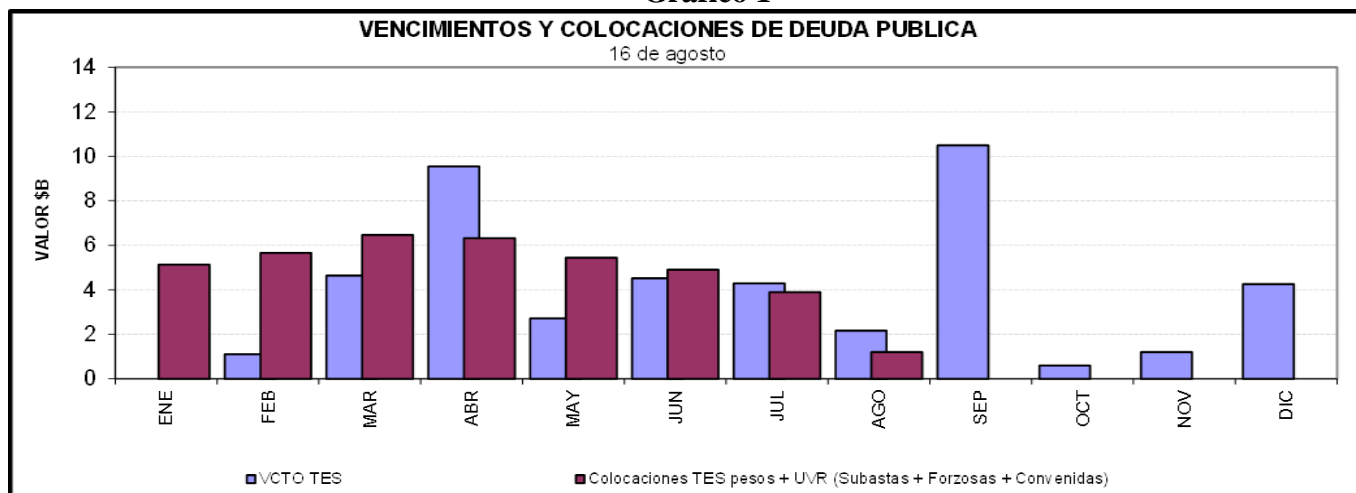

Cuadro 4
Saldos de deuda pública y Tenedores

Denominación	Plazo	Vencimiento				TOTAL		
		Vence 2019		Vence después		Saldo en Circulación (\$mm)	Participación	
		Saldo en Circulación (\$mm)	Participación	Saldo en Circulación (\$mm)	Participación			
PESOS	<365 Días	\$ 13'010.8	4.0%	\$ 22'660.8	7.0%	\$ 35'671.6	11.1%	
	2	\$ -	0.0%	\$ 33'484.9	10.4%	\$ 33'484.9	10.4%	
	4	\$ -	0.0%	\$ 26'890.0	8.4%	\$ 26'890.0	8.4%	
	6	\$ -	0.0%	\$ 19'346.0	6.0%	\$ 19'346.0	6.0%	
	7	\$ -	0.0%	\$ 28'779.0	9.0%	\$ 28'779.0	9.0%	
	8	\$ -	0.0%	\$ 29'342.5	9.1%	\$ 29'342.5	9.1%	
	11	\$ -	0.0%	\$ 17'395.5	5.4%	\$ 17'395.5	5.4%	
	12	\$ -	0.0%	\$ 18'114.0	5.6%	\$ 18'114.0	5.6%	
	15	\$ -	0.0%	\$ 8'423.4	2.6%	\$ 8'423.4	2.6%	
	Total		\$ 13'010.8	4.0%	\$ 204'436.1	63.6%	\$ 217'446.9	67.6%
UVR	1	\$ -	0.0%	\$ -	0.0%	\$ -	0.0%	
	3	\$ -	0.0%	\$ 27'897.0	8.7%	\$ 27'897.0	8.7%	
	5	\$ -	0.0%	\$ 10'551.6	3.3%	\$ 10'551.6	3.3%	
	7	\$ -	0.0%	\$ 13'308.0	4.1%	\$ 13'308.0	4.1%	
	13	\$ -	0.0%	\$ 10'046.4	3.1%	\$ 10'046.4	3.1%	
	15	\$ -	0.0%	\$ 15'165.6	4.7%	\$ 15'165.6	4.7%	
	17	\$ -	0.0%	\$ 3'545.0	1.1%	\$ 3'545.0	1.1%	
	29	\$ -	0.0%	\$ 3'135.1	1.0%	\$ 3'135.1	1.0%	
	Total		\$ -	0.0%	\$ 104'268.3	32.4%	\$ 104'268.3	32.4%
	Total		\$ 13'010.8	4.0%	\$ 308'704.4	96.0%	\$ 321'715.2	100.0%

* Datos actualizados al 16 ago 2019

Fuente: Banco de la República

Cuadro 7

Montos Negociados Mercado Secundario TES

Miles de millones de pesos

	SEN					MEC				
	TF	DOL	IPC	UVR	Total	TF	DOL	IPC	UVR	Total
Promedio Diario										
Semana Actual	1.759,50	0,00	0,00	0,90	1.760,40	2.001,20	0,00	0,00	1,27	2.002,47
Semana Anterior	1.689,50	0,00	0,00	1,52	1.691,02	2.178,05	0,00	0,00	1,94	2.179,99
Diferencia	70,00	0,00	0,00	-0,62	69,38	-176,84	0,00	0,00	-0,68	-177,52
Trimestre Anterior	2.273,50	0,00	0,00	1,65	2.275,15	2.441,00	0,00	0,00	1,95	2.442,94
Diferencia	-514,00	0,00	0,00	-0,75	-514,75	-439,79	0,00	0,00	-0,68	-440,48

Fuente: BVC. Datos al 16 de agosto del 2019

Gráfico 2
Curvas UVR Spot
09 ago 2019 y 16 ago 2019

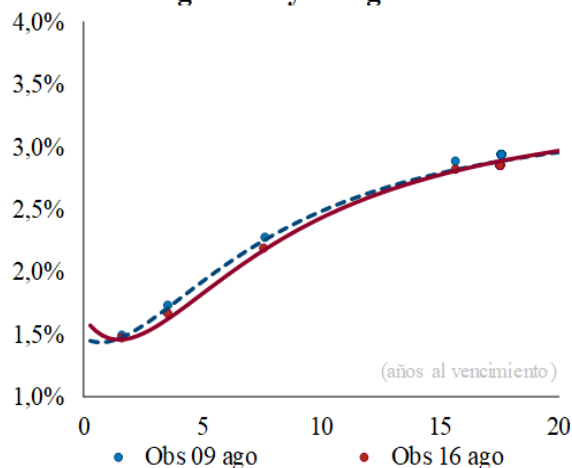

Cambios en la curva por plazo

2 años	3 años	5 años	10 años
-4	-7	-9	-5

Cifras en puntos básicos

Fuente: SEN y MEC. **Cálculos:** Desarrollo de Mercados
* Las curvas se calcularon mediante la metodología de Nelson & Siegel

Cuadro 8

Expectativas de inflación

Plazo	Inflación Anual /1	DTF /1	TES TF - TES UVR /2				
			Semana Actual 16-ago	Semana Anterior 9-ago	Diferencia pbs.	Trimestre Anterior 28-jun	Diferencia pbs.
3 Meses	3,55%	4,49%	2,89%	2,91%	-1,82	2,82%	7,47
6 Meses	3,60%	4,55%	2,95%	2,96%	-1,07	2,88%	6,56
9 Meses	3,50%	4,57%	2,99%	3,00%	-0,44	2,93%	6,19
12 Meses	3,48%	4,61%	3,03%	3,03%	0,07	2,97%	6,41

/1 Según encuesta trimestral de expectativas de Julio del 2019

/2 Diferencia en Curva Spot

/3 Fuente: Banco de la República

Cuadro 9

Bonos República de Colombia

BONOS EN DOLARES	feb-20	jul-21	mar-23	feb-24	may-24	ene-26	abr-27	mar-29	sep-37	ene-41	feb-44	sep-45	may-49
Spread Actual	55	90	103	121	129	138	143	155	224	216	207	197	193
Spread Semana Anterior	57	74	88	108	116	129	132	142	212	204	195	184	179
Diferencia Semana Anterior	-2	16	14	13	14	10	11	13	12	12	13	13	13
Precio Actual	105	104	101	106	124	110	106	112	143	131	126	118	122
Precio Semana Anterior	105	104	101	106	124	109	106	111	142	129	124	116	120
Diferencia Semana Anterior	-6	-2	6	11	3	40	44	51	126	144	155	148	177
Rendimiento Actual	2,1	2,4	2,5	2,6	2,7	2,9	2,9	3,1	4,0	4,0	4,0	3,9	4,0
Rendimiento Semana Anterior	2,3	2,4	2,5	2,7	2,7	2,9	3,0	3,2	4,1	4,1	4,1	4,0	4,0
Diferencia Semana Anterior	-2,10	-0,09	-0,18	-0,30	-0,24	-0,69	-0,65	-0,61	-0,80	-0,86	-0,86	-0,83	-0,90

Spread en p.b.

Fuente: Min Hacienda

ANEXO 7: MERCADO DE RENTA VARIABLE

Cuadro 1

Comportamiento de la Bolsa de Valores de Colombia			
	Volumen Transado*	COLCAP	Variación (%)**
12-ago	54,114	1.531,20	-0,43%
13-ago	134,846	1.554,59	1,09%
14-ago	120,951	1.515,80	-1,43%
15-ago	110,085	1.524,19	-0,89%
16-ago	135,948	1.542,81	0,33%

* Millones de pesos

**Variación respecto último dato semana anterior

Fuente: BVC.

ANEXO 8: MERCADOS INTERNACIONALES

Gráfico 1
INDICE VIX (Promedio móvil 5 días)

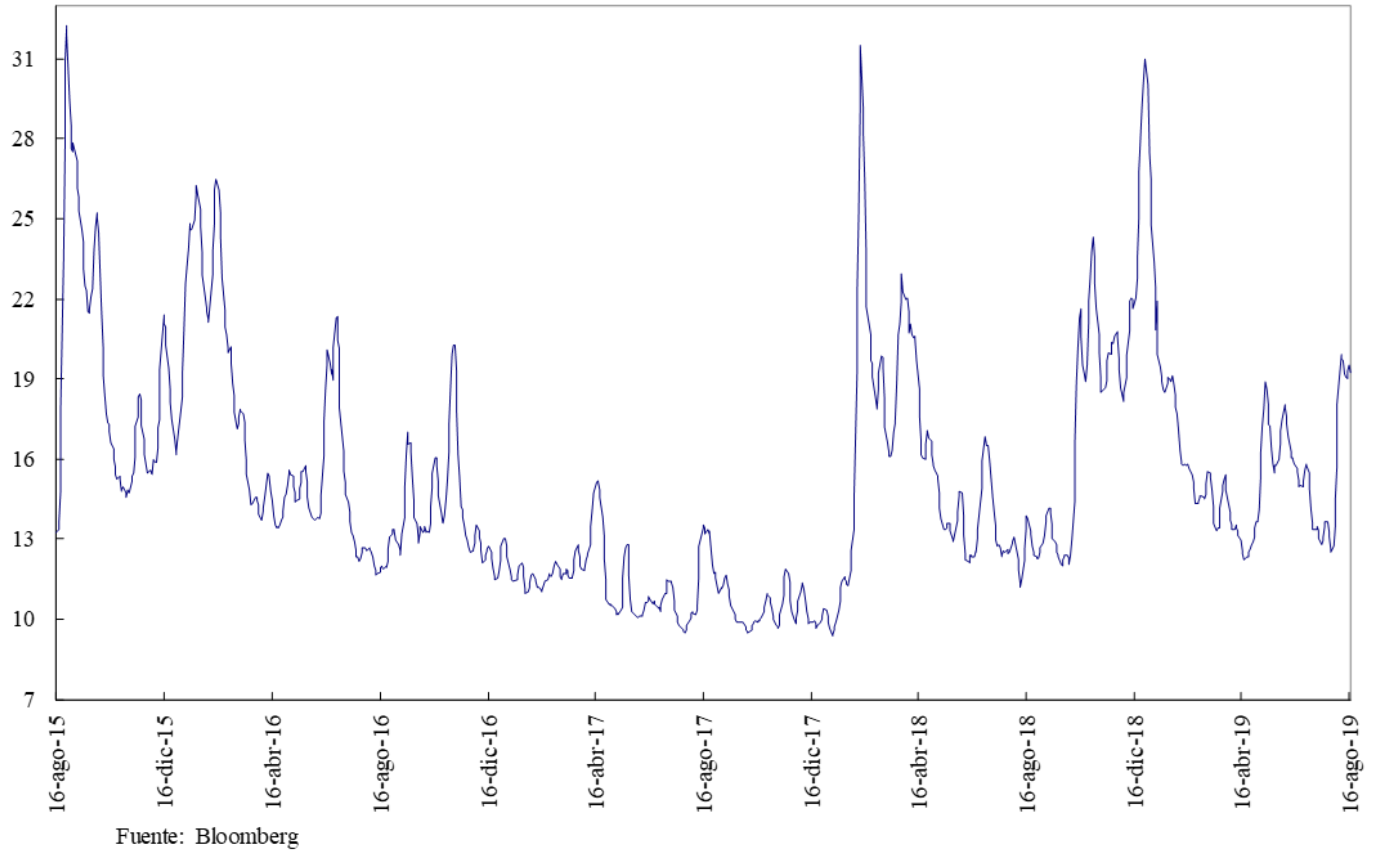

ANEXO 9: FLUJOS CAMBIARIOS

Gráfico 1. Flujo de Divisas de la Balanza Comercial
Flujos Mensuales (Millones de Dólares)

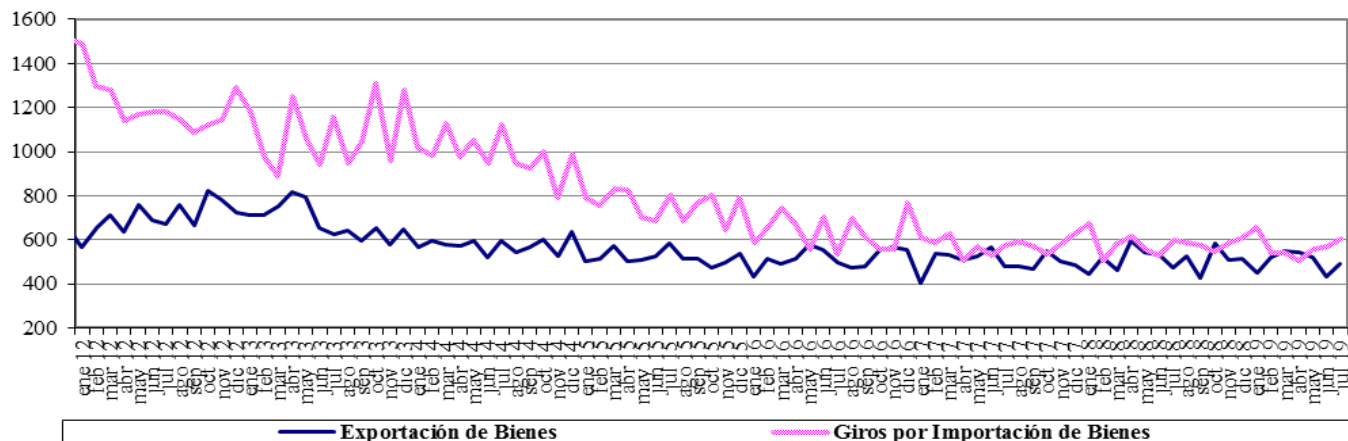

Fuente : Balanza Cambiaria - Banco de la República

Gráfico 2. Giros financieros netos
Flujos Mensuales (Millones de Dólares)

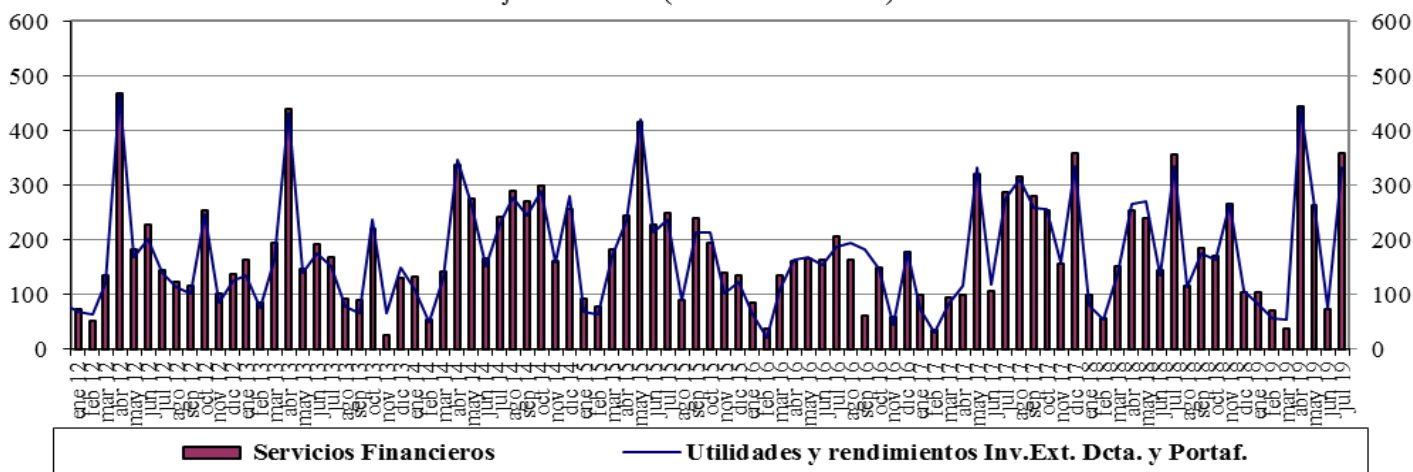

Fuente : Balanza Cambiaria - Banco de la República

Gráfico 3. Ingresos Netos por Transferencias, Donaciones y Remesas de Trabajadores
Flujos Mensuales (Millones de Dólares)

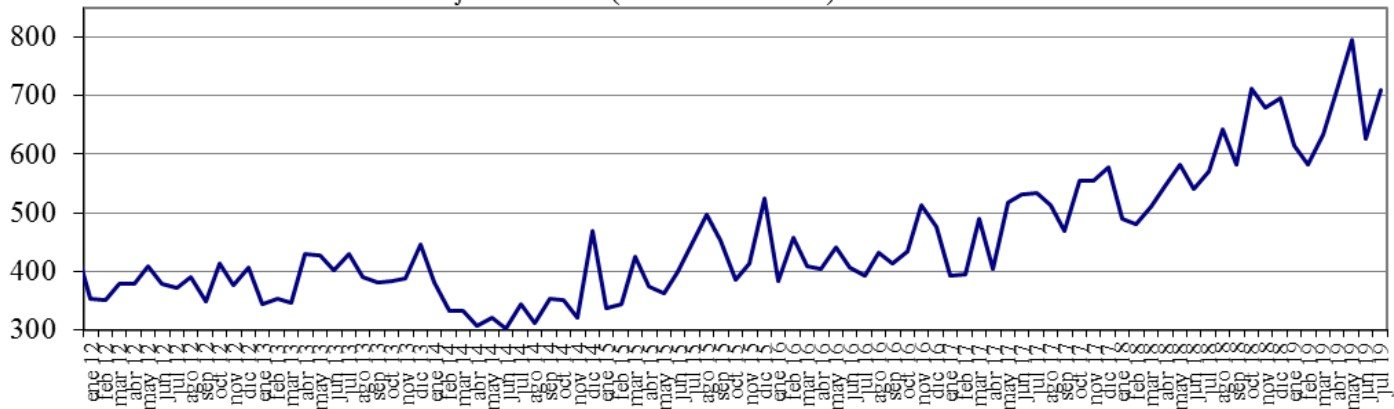

Fuente : Balanza Cambiaria - Banco de la República

Gráfico 4. Endeudamiento Neto del Sector Privado
Flujos Mensuales (Millones de Dólares)

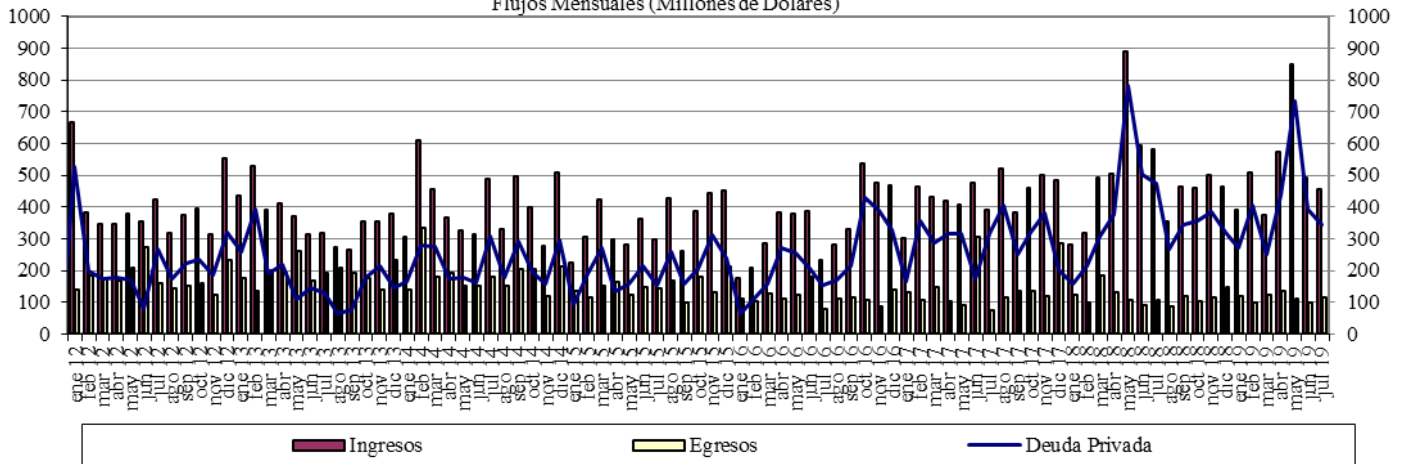

Fuente : Balanza Cambiaria - Banco de la República

Gráfico 5. Giro de Divisas por Pago de Deuda Privada
Flujos Mensuales (Millones de Dólares)

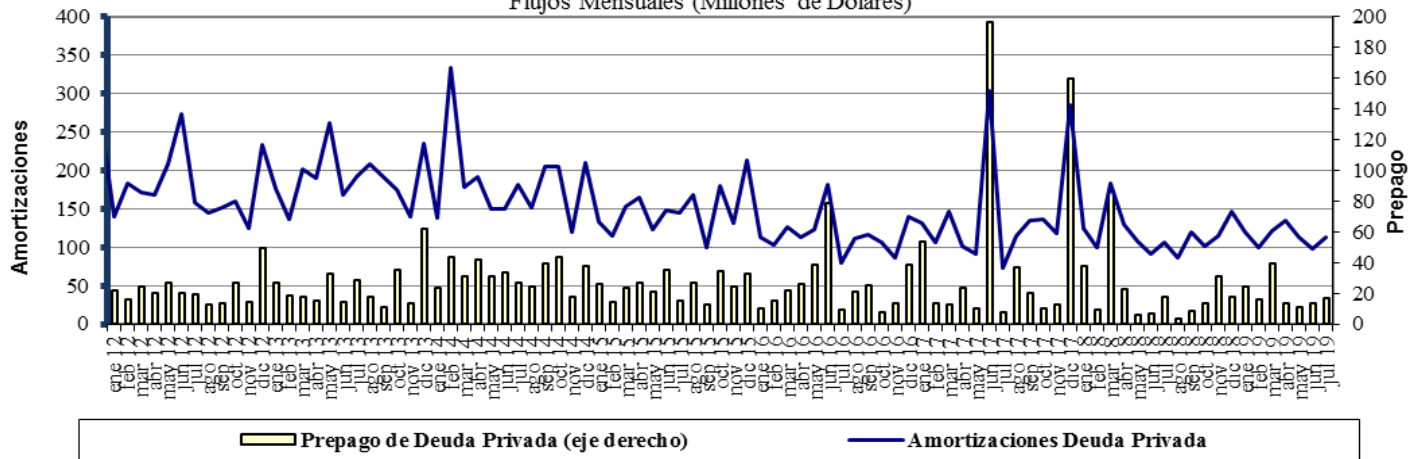

Fuente : Balanza Cambiaria - Banco de la República

ANEXO 10: FUENTES DE LA BASE MONETARIA E INTERVENCIÓN EN EL MERCADO CAMBIARIO

Cuadro 1
Fuentes de la Base Monetaria
Miles de millones de pesos
Variación Anual ^{1/}

Concepto	dic-17	ene-18	feb-18	mar-18	abr-18	may-18	jun-18	jul-18	ago-18	sep-18	oct-18	nov-18	dic-18	ene-19	feb-19	mar-19	abr-19	may-19	jun-19	jul-19
I. Gobierno	1.339	-2.390	34	1.165	467	1.086	-447	-235	3.565	6.523	10.032	6.228	6.397	-448	-7.046	-10.887	-6.513	-10.122	-13.569	-13.753
Traslado utilidades en pesos	407	407	407	761	761	761	761	761	761	761	761	761	761	761	761	2.015	2.015	2.015	2.015	2.015
Depósitos en el Banco de la República	932	-2.797	-373	404	-294	325	-1.208	-996	2.804	5.762	9.271	5.467	5.636	-1.209	-7.807	-12.903	-8.529	-12.138	-15.584	-15.769
Depósitos remunerados de control monetario	0	0	0	0	0	0	0	0	0	0	0	0	0	0	0	0	0	0	0	0
II. TES Regulación	2.821	2.821	2.821	3.094	3.059	2.641	2.932	2.943	2.929	-73	-5.115	-5.020	-5.234	-5.255	-3.697	-2.272	-2.298	-2.322	-448	834
Compras definitivas	3.899	3.899	3.899	3.899	3.899	3.400	3.658	3.734	3.734	735	735	735	735	735	2.297	3.735	3.735	3.735	5.610	7.000
Ventas definitivas	0	0	0	0	0	0	0	0	0	0	-5.054	-5.054	-5.054	-5.054	-5.054	-5.054	-5.054	-5.054	-5.054	-5.054
Vencimiento	-1.078	-1.078	-1.078	-806	-840	-759	-726	-791	-805	-808	-796	-701	-915	-936	-939	-953	-978	-1.003	-1.003	-1.112
III. OPERACIONES DE LIQUIDEZ BR	-1.835	4.438	739	-1.745	785	-228	872	2.737	-1.880	-2.904	-864	2.733	5.164	7.655	8.044	9.081	3.182	11.676	15.781	11.221
Expansión ^{2/}	-1.640	3.793	526	-1.845	824	-199	887	2.911	-1.859	-2.862	-656	2.299	4.954	7.896	7.936	9.125	3.274	11.649	16.154	11.094
Contracción	-195	645	213	100	-39	-29	-15	-174	-21	-42	-208	434	210	-241	108	-43	-93	27	-373	127
IV. Divisas ^{3/}	0	0	0	0	0	0	0	0	0	0	1	1	1.279	2.559	6.917	7.970	9.028	9.028	9.028	9.028
Opciones put para control de volatilidad	0	0	0	0	0	0	0	0	0	0	0	0	0	0	0	0	0	0	0	0
Opciones call para desacumulación de reservas	0	0	0	0	0	0	0	0	0	0	0	0	0	0	0	0	0	0	0	0
Opciones put para acumulación de reservas	0	0	0	0	0	0	0	0	0	0	1	1	1.279	2.559	3.802	4.854	5.913	5.913	5.913	5.913
Subasta de compra directa	0	0	0	0	0	0	0	0	0	0	0	0	0	0	0	0	0	0	0	0
Subasta de venta directa	0	0	0	0	0	0	0	0	0	0	0	0	0	0	0	0	0	0	0	0
Intervención discrecional	0	0	0	0	0	0	0	0	0	0	0	0	0	0	0	0	0	0	0	0
Venta de divisas al Gobierno	0	0	0	0	0	0	0	0	0	0	0	0	0	0	0	0	0	0	0	0
Compra de divisas al Gobierno	0	0	0	0	0	0	0	0	0	0	0	0	0	0	3.116	3.116	3.116	3.116	3.116	3.116
V. Otros ^{4/}	1.888	1.774	1.752	1.784	1.796	607	1.621	1.472	1.514	1.478	1.670	1.544	1.664	1.589	1.559	1.425	1.558	2.762	1.631	1.769
Variación total de la Base	4.213	6.643	5.346	4.297	6.107	4.106	4.978	6.917	6.128	5.024	5.723	5.486	9.270	6.100	5.777	5.316	4.957	11.021	12.423	9.099
Saldo Base Monetaria	88.811	84.730	83.580	84.456	83.208	82.068	83.076	85.210	85.285	84.388	83.350	86.695	98.081	90.830	89.357	89.772	88.165	93.088	95.499	94.309

^{1/} Estas cifras corresponden al cierre del mes calendario

^{2/} Incluye repos a un día, *overnight* y a mediano plazo.

^{3/} No se incluyen las operaciones con organismos internacionales.

^{4/} Dentro del rubro "Otros" se incluye el efecto monetario del PyG del BR.

Fuente: Banco de la República

Cuadro 2
Operaciones de Compra - Venta de Divisas del Banco de la República
(Millones de Dólares)

Concepto	2017	2018					2019							
	Acumulado Ene - Dic	TRIM I.	TRIM II.	TRIM III.	TRIM IV.	Acumulado Ene - Dic	Ene	Feb	Mar	Abr	May	Jun	Jul	Acumulado Ene - Jul
Compras	0.0	0.0	0.0	0.0	400.3	400.3	400.0	1,400.0	339.6	338.5	0.0	0.0	0.0	2,478.1
Opciones Put	0.0	0.0	0.0	0.0	400.3	400.3	400.0	400.0	339.6	338.5	0.0	0.0	0.0	1,478.1
Para Acumulación Reservas Internacionales	0.0	0.0	0.0	0.0	400.3	400.3	400.0	400.0	339.6	338.5	0.0	0.0	0.0	1,478.1
Para Control de Volatilidad	0.0	0.0	0.0	0.0	0.0	0.0	0.0	0.0	0.0	0.0	0.0	0.0	0.0	0.0
Subastas de Compra Directa	0.0	0.0	0.0	0.0	0.0	0.0	0.0	0.0	0.0	0.0	0.0	0.0	0.0	0.0
Intervención Discrecional	0.0	0.0	0.0	0.0	0.0	0.0	0.0	0.0	0.0	0.0	0.0	0.0	0.0	0.0
Gobierno Nacional	0.0	0.0	0.0	0.0	0.0	0.0	0.0	1,000.0	0.0	0.0	0.0	0.0	0.0	1,000.0
Ventas	0.0	0.0	0.0	0.0	0.0	0.0	0.0	0.0	0.0	0.0	0.0	0.0	0.0	0.0
Opciones Call	0.0	0.0	0.0	0.0	0.0	0.0	0.0	0.0	0.0	0.0	0.0	0.0	0.0	0.0
Para Desacumulación Reservas Internacionales	0.0	0.0	0.0	0.0	0.0	0.0	0.0	0.0	0.0	0.0	0.0	0.0	0.0	0.0
Para el Control de la Volatilidad	0.0	0.0	0.0	0.0	0.0	0.0	0.0	0.0	0.0	0.0	0.0	0.0	0.0	0.0
Gobierno Nacional	0.0	0.0	0.0	0.0	0.0	0.0	0.0	0.0	0.0	0.0	0.0	0.0	0.0	0.0
Compras Netas	0.0	0.0	0.0	0.0	400.3	400.3	400.0	1,400.0	339.6	338.5	0.0	0.0	0.0	2,478.1

Fuente: Banco de la República

ANEXO 11: COMPOSICIÓN DE LAS RESERVAS INTERNACIONALES

Cuadro 1. COMPOSICIÓN DE LAS RESERVAS INTERNACIONALES *
2018-2019

Descripción	(Millones de US\$)							
	31-dic-18		31-jul-19		16-ago-19**		Variación	
	Valor	Part. % en las Reservas Brutas	Valor	Part. % en las Reservas Brutas	Valor	Part. % en las Reservas Brutas	Mensual corrido	Año corrido
1. RESERVAS BRUTAS	48,401	100.00%	52,372	100.00%	52,975	100.00%	603	4,574
Efectivo en caja	2	0.00%	1	0.00%	1	0.00%	0	0
Depósitos a la orden	193	0.40%	190	0.36%	191	0.36%	1	-3
Inversiones	44,526	91.99%	47,941	91.54%	49,919	94.23%	1,978	5,392
-Portafolio directo	32,207	66.54%	33,678	64.31%	35,399	66.82%	1,720	3,192
-Portafolio en administración	12,320	25.45%	14,262	27.23%	14,520	27.41%	258	2,200
Valores por cobrar venta de inversiones	1,353	2.79%	1,421	2.71%	1	0.00%	-1,420	-1,352
Oro	529	1.09%	867	1.65%	918	1.73%	52	389
-En caja	0	0.00%	0	0.00%	0	0.00%		
-En custodia	529	1.09%	867	1.65%	918	1.73%	52	389
Fondo Monetario Internacional	1,274	2.63%	1,412	2.70%	1,406	2.65%	-7	132
-DEGs	914	1.89%	879	1.68%	874	1.65%	-5	-40
-Posición de reserva	360	0.74%	533	1.02%	532	1.00%	-1	172
Fondo Latinoamericano de Reservas	525	1.08%	540	1.03%	540	1.02%	0	16
-Aportes	505	1.04%	520	0.99%	520	0.98%	0	16
-Pesos Andinos	20	0.04%	20	0.04%	20	0.04%	0	0
Convenios Internacionales	0	0.00%	0	0.00%	0	0.00%	0	0
2. PASIVOS DE CORTO PLAZO (a)	9	0.02%	7	0.01%	4	0.01%	-3	-5
Convenios internacionales	0	0.00%	0	0.00%	0	0.00%	0	0
Bancos del Exterior	0	0.00%	0	0.00%	0	0.00%	0	0
Fondo Latinoamericano de Reservas FLAR	0	0.00%	0	0.00%	0	0.00%	0	0
Valores por pagar compra inversiones	0	0.00%	0	0.00%	0	0.00%	0	0
Dptos. Por Invs. Ext. De Portafolio Dcto. 4814 de 2007.	0	0.00%	0	0.00%	0	0.00%	0	0
Intereses causados de los pasivos	9	0.02%	7	0.01%	4	0.01%	-3	-5
3. RESERVAS NETAS (1 menos 2)	48,393	99.98%	52,366	99.99%	52,972	99.99%	606	4,579

* Reservas Internacionales a precios de mercado. Incluye causaciones y valuaciones.

** A partir del 4 de junio de 2019 los recursos en dólares del Gobierno en el Banco de la República se registran en cuentas diferentes a las de las reservas internacionales. Cifras provisionales.

Fuente: Banco de la República