

Semana 33

INFORME DE MERCADOS FINANCIEROS

14 de agosto de 2019

Este es un documento de trabajo informativo. Su contenido no compromete al Banco de la República ni a su Junta Directiva.

Únicamente incluye las operaciones de los establecimientos de crédito en Colombia para agregados monetarios y crediticios. Por tanto no se tienen en cuenta las operaciones de sus sucursales en el exterior.

1. Comportamiento de las tasas de interés

a. Tasas de interés de los mercados monetarios, de crédito y de deuda pública

Tasas (e.a) 1/	Fecha 09-ago-19	Monto semanal MM de pesos	Monto promedio de captaciones semanales				Variación (pb)			
			año 2018	Corrido 2019	1 semana	1mes	13 semanas	año corrido	año completo	
Intervención BR	4.25	n.a	n.a	n.a	0	0	0	0	0	
IBR Overnight	4.26	n.a	n.a	n.a	0	1	1	2	1	
IBR 1 mes (Tasa fija de OIS)	4.25	n.a	n.a	n.a	0	0	0	0	0	
IBR 3 meses (Tasa fija de OIS)	4.25	n.a	n.a	n.a	1	2	-1	-2	0	
IBR 6 meses (Tasa fija de OIS)	4.23	n.a	n.a	n.a	2	3	-7	-8	-3	
Pasivas										
TIB	4.27	2,355	3,756	3,563	0	1	1	2	1	
DTF 2/	4.45	951	959	972	-7	5	-7	-8	-6	
Captación < 90 días 3/	2.12	64	71	72	-107	14	-33	-46	-17	
Captación a 90 días 3/	4.47	966	990	995	-5	6	-5	-7	-3	
Captación 91-179 días 3/	4.78	582	486	453	11	1	1	7	4	
Captación a 180 días 3/	4.73	429	504	597	5	4	-5	-11	2	
Captación a 181-360 días 3/	5.25	712	927	997	5	5	-3	12	-1	
Captación > 360 días 3/	5.51	553	684	978	21	7	-1	-2	-1	
Total captación de CDT	4.85	3,305	3,663	4,092	-6	3	-16	10	7	
Monto promedio de desembolsos semanales										
	02-ago-19	Monto semanal	año 2018	Corrido 2019	1 semana	1mes	13 semanas	año corrido	año completo	
Activas										
Comercial 4/	8.90	3,426	2,891	2,851	-11	-71	-43	-4	-33	
Tesorería	7.59	130	88	75	-172	-259	-27	48	-35	
Preferencial	7.04	1,319	1,420	1,355	-47	-100	-94	-83	-57	
Ordinario	10.22	1,977	1,383	1,421	-13	-52	-48	8	-43	
Consumo 5/	16.14	2,518	1,344	1,588	-14	-131	-105	-64	-181	
Consumo sin libranza	18.52	1284	721	890	-23	-99	-99	33	-172	
Consumo a través de libranza	13.66	1234	623	698	-8	-14	-102	-127	-185	
Tarjeta de crédito (Personas) 6/	25.72	738	645	673	-40	-92	-79	-169	-217	
Vivienda 7/	10.41	481	271	263	-10	-7	0	1	-8	
Microcrédito	35.34	155	117	123	-98	-65	-56	-87	-80	
Activa Ponderada 8/	12.04	-	-	-	-19	-74	-33	115	-40	
Comercial BR 9/	8.94	-	-	-	-6	-65	-45	-5	-32	
Pasivas										
Pasiva Ponderada	3.61	n.a	n.a	n.a	-8	14	-18	-5	-23	
Ahorro 10/	2.29	n.a	n.a	n.a	-3	-2	-9	8	0	
Deuda Pública 11/										
	09-ago-19	Monto semanal	año 2018	Corrido 2019	1 semana	1mes	13 semanas	año corrido	año completo	
Menor a 1 año (TES Sep 2019)	4.26	742	961	555	2	6	-3	-43	-43	
1 año (TES Jul 2020)	4.40	407	2,823	1,723	4	16	-9	-71	-68	
3 años (TES May 2022)	4.85	2,987	2,252	3,668	4	3	-45	-77	-86	
5 años (TES Jul 2024)	5.15	2,425	3,467	3,083	1	1	-63	-97	-105	
6 años (TES Nov 2025)	5.47	873	4,215	2,347	0	-1	-63	-97	-105	
11 años (TES Sep 2030)	6.04	423	189	540	7	1	-62	-89	-99	
13 años (TES Jun 2032)	6.20	728	2,131	1,217	10	0	-64	-93	-101	

Fuente: Banco de la República y Bloomberg. Cálculos con información de los formatos 088 y 441 de la Superintendencia Financiera de Colombia.

1/ La tasa de intervención corresponde a la tasa diaria mientras que las demás corresponden al promedio semanal.

2/ El cálculo de la DTF se hace sobre las captaciones a 90 días de los Bancos, Corporaciones Financieras y Compañías de Financiamiento Comercial. La DTF que se presenta corresponde a la calculada en la respectiva fecha con información del viernes anterior hasta el jueves de misma semana y tiene vigencia para la siguiente semana.

3/ Las tasas de captación corresponden a la información de CDT por plazos. Incluye la información para el total de sistema financiero.

4/ Promedio ponderado por monto de las tasa de crédito ordinarios, preferenciales y de tesorería.

5/ No incluye tarjetas de crédito.

6/ Calculada sin tener en cuenta consumos a 1 mes ni avances en efectivo.

7/ Corresponde al promedio ponderado de los créditos desembolsados para adquisición de vivienda en pesos y en UVR. Antes de realizar el promedio ponderado a la tasa de los créditos en UVR se le suma la variación anual promedio de la UVR de la respectiva semana. No incluye vivienda VIS

8/ Calculado como el promedio ponderado por monto de las tasas de crédito de consumo, preferencial, ordinario y tesorería. Debido a la alta rotación del crédito de tesorería, su ponderación se estableció como la quinta parte de su desembolso semanal.

9/ Promedio ponderado por monto de las tasa de crédito ordinarios, preferenciales y un quinto del desembolso de tesorería.

10/ Incluye el rendimiento de los depósitos de ahorro ordinarios activos y las cuentas AFC.

11/ TES tasa fija en pesos. Las tasas corresponden al promedio ponderado por monto de las negociaciones en SEN y MEC.

b. Tasas de intervención del BR, Interbancaria, DTF (Semana Cálculo) e IBR

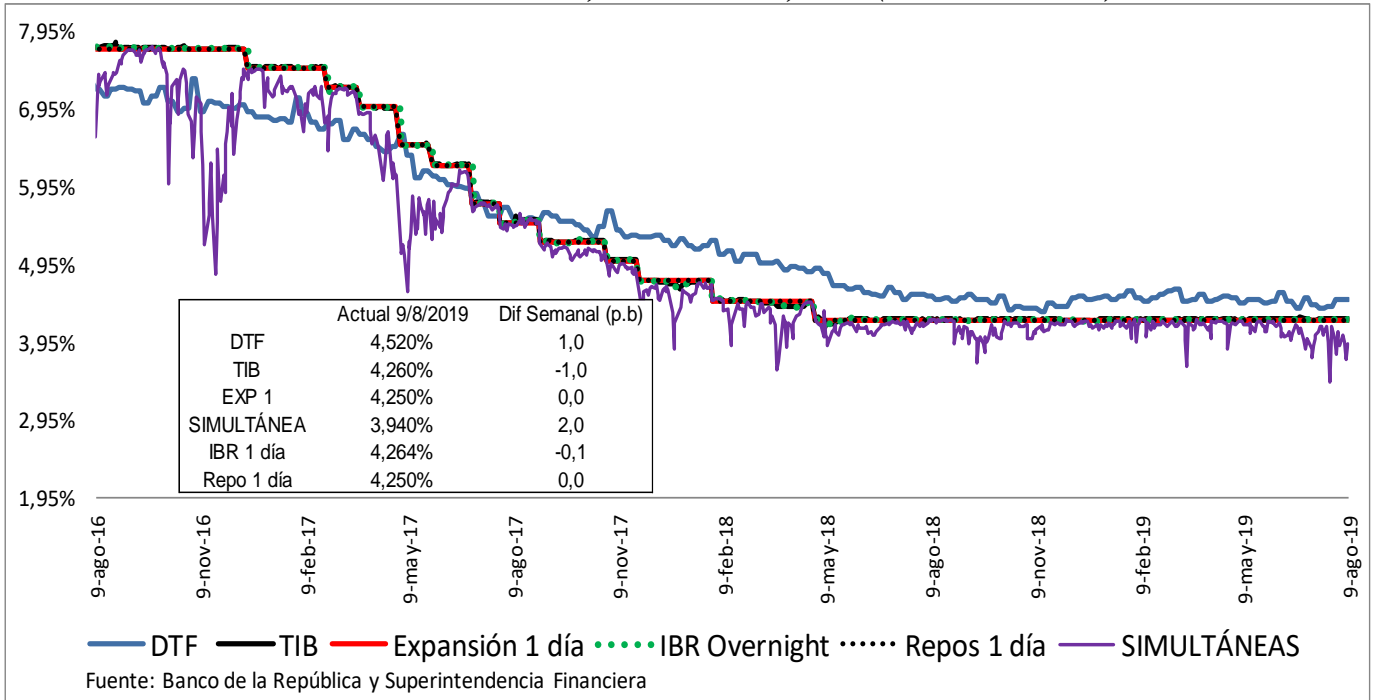

Spread IBR, TIB y CDT a través de tesorería frente a la tasa de referencia
Promedio 5 días

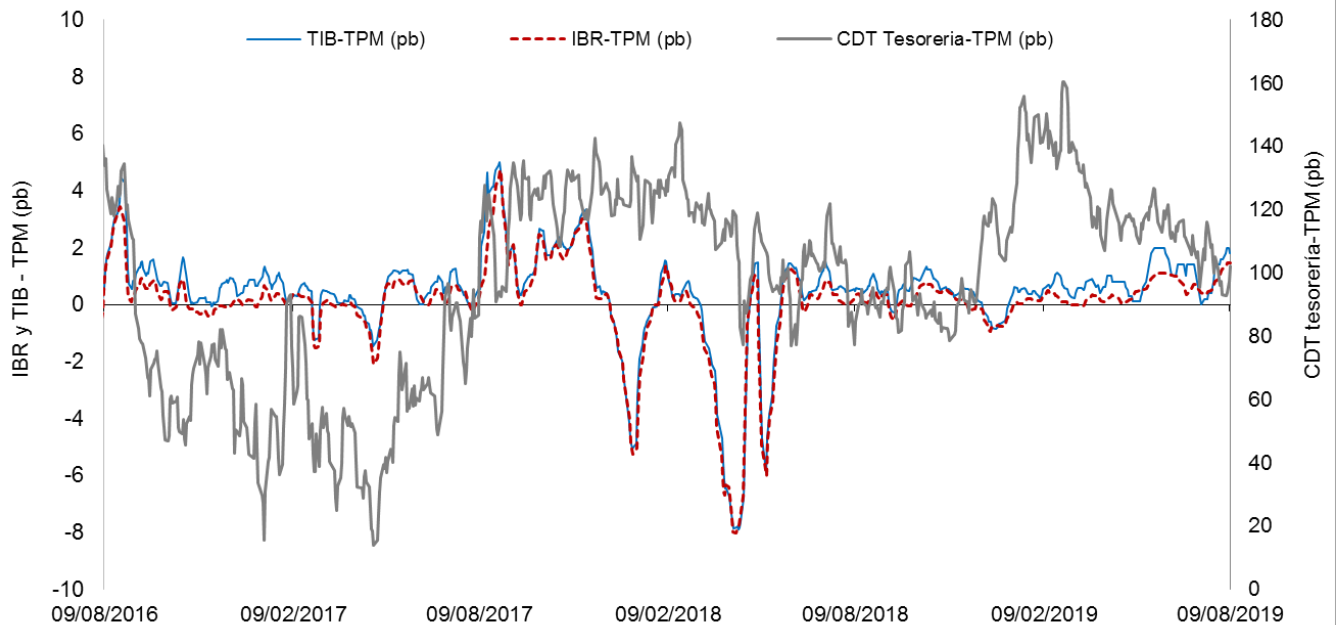

El IBR y la TIB corresponden al plazo de 1 día. Para la tasa de CDT a través de tesorería no es posible discriminar por plazo.
FUENTE: Banco de la República, cálculos con información de la Superintendencia Financiera de Colombia

c. Tasas de interés activas por tipo de préstamo

Nominales

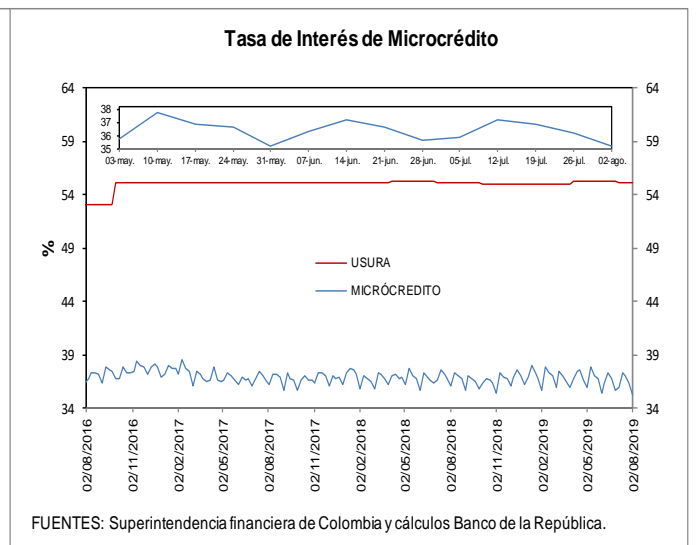
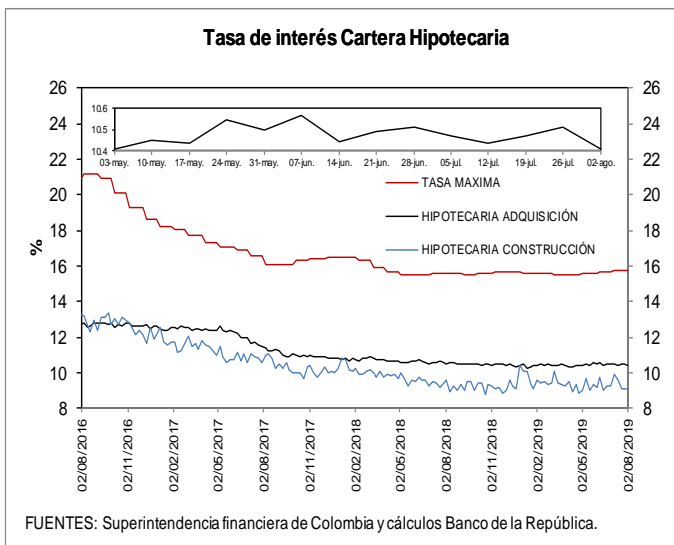
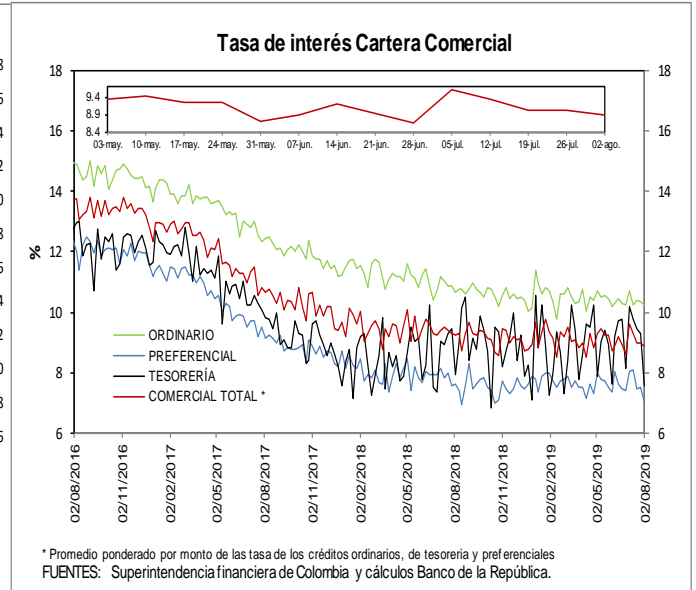
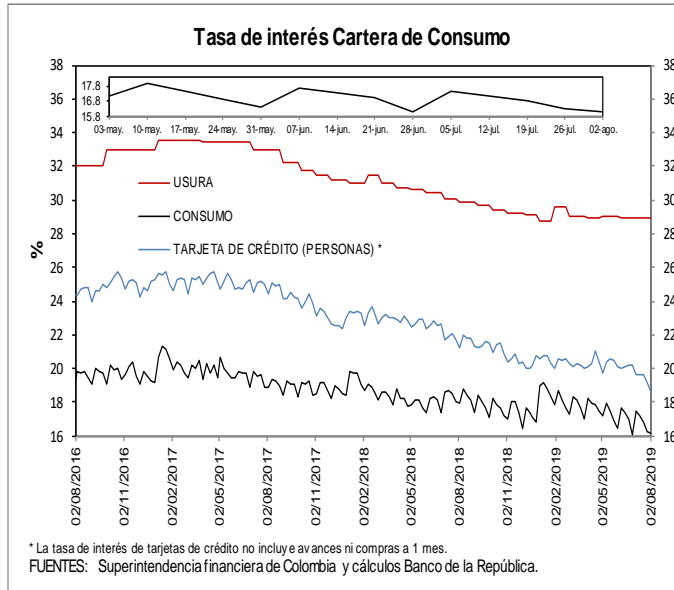

e. **Tasas de interés de intervención del BR, tasa de interés ponderada de captación del sistema financiero, DTF y tasa de colocación total del sistema financiero**

Promedio móvil de orden 4

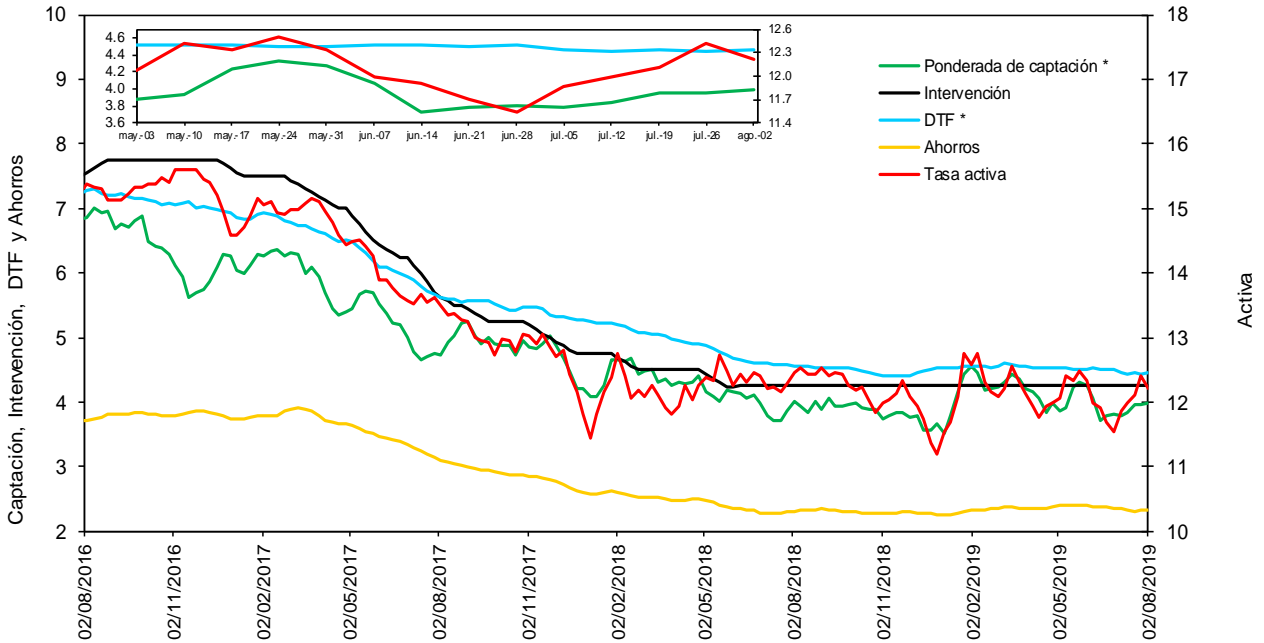

* La DTF está adelantada una semana, es decir no corresponde a la tasa vigente para la semana en cuestión sino a la tasa vigente para la semana siguiente, para que sea comparable con la tasa ponderada de captación de este gráfico.

Fuentes: Banco de la República. Cálculos con información de la Superintendencia Financiera de Colombia.

f. **Tasas de interés de deuda pública**

Tasas Cero Cupón de TES en Pesos y Tasa de Referencia del BR

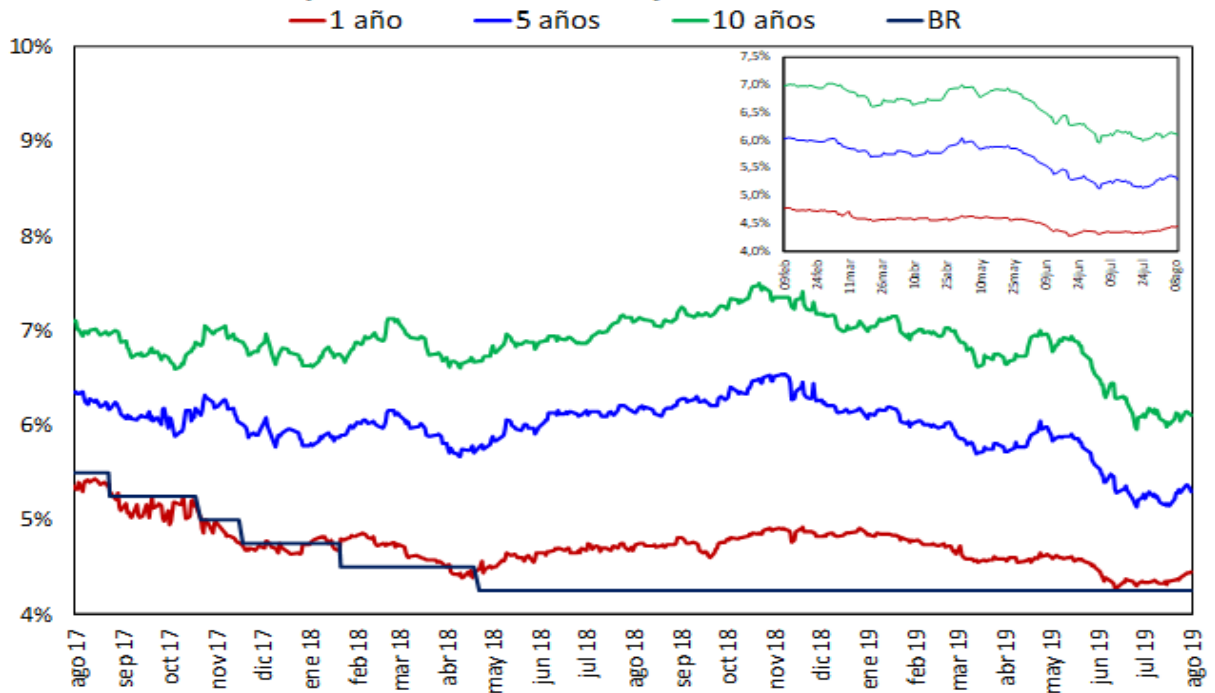

Fuente: SEN y MEC, cálculos DODM

2. Liquidez primaria y mercado monetario

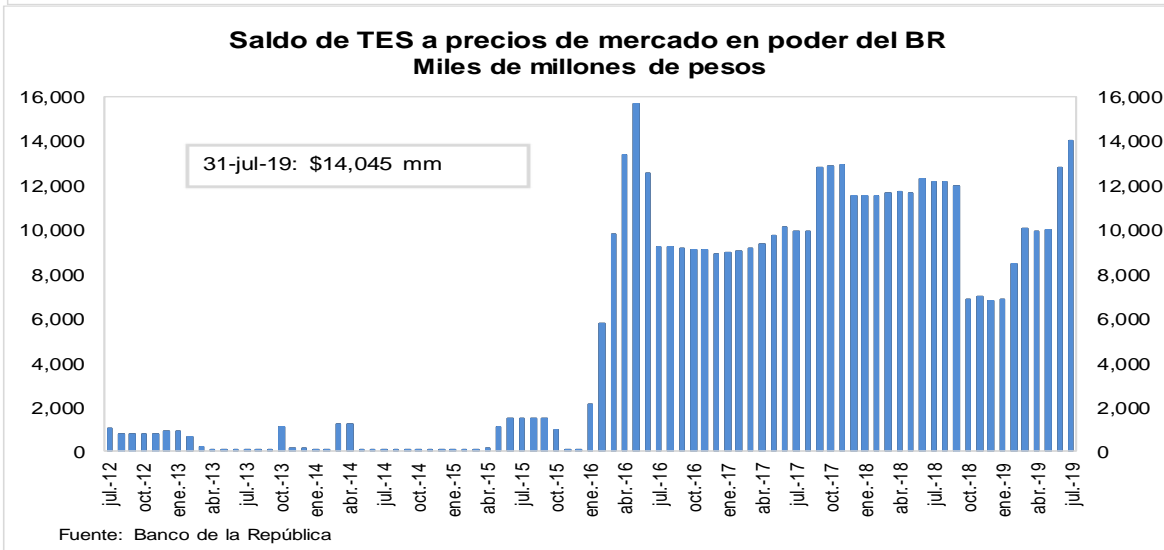
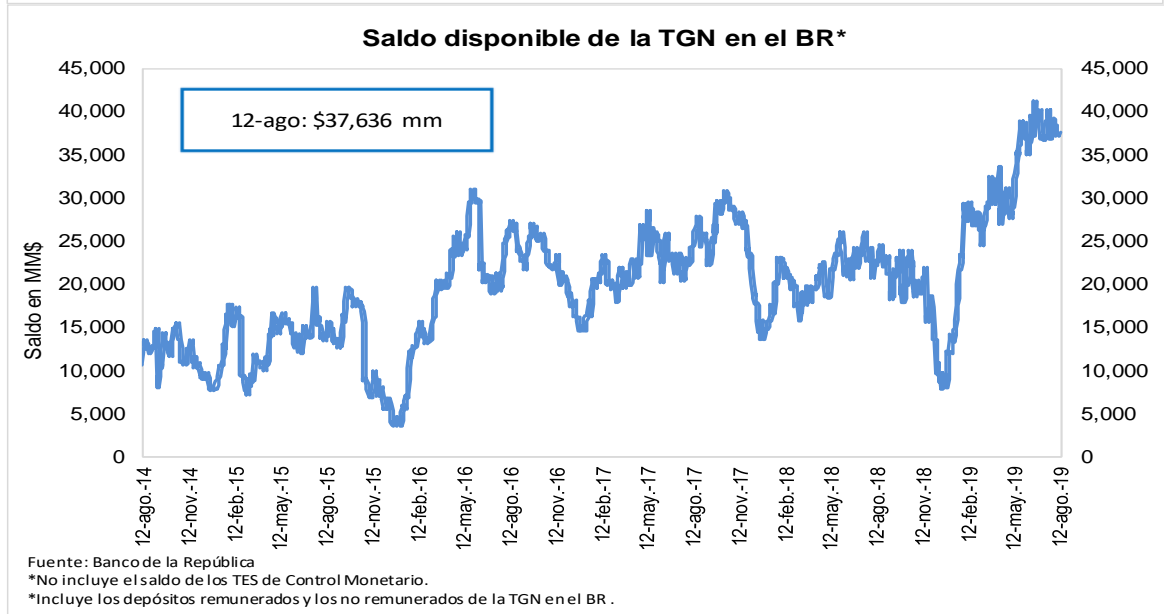
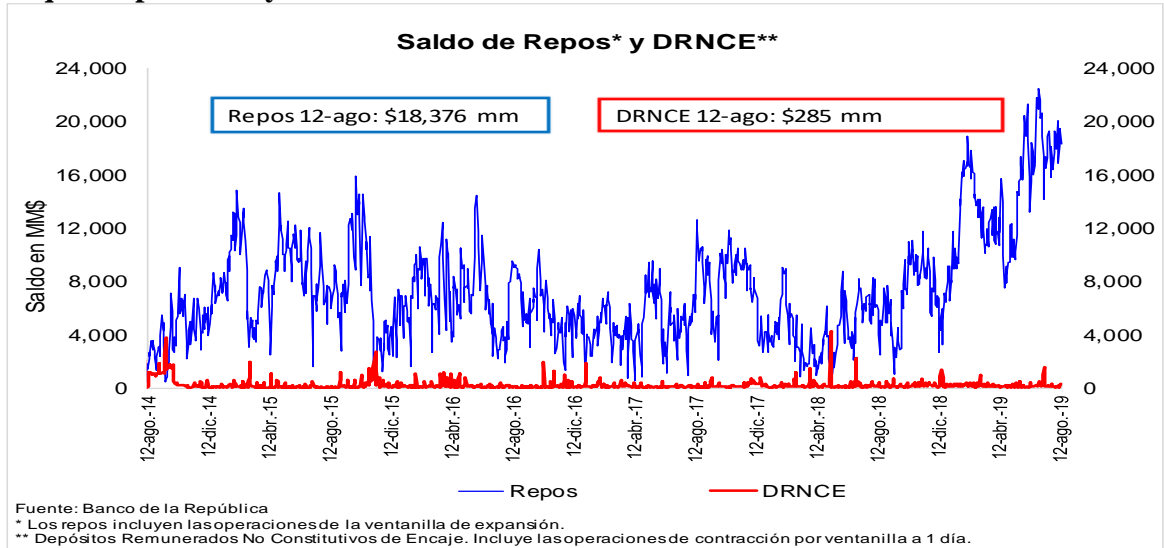

3. Pasivos del sistema financiero consolidado y mercado de depósito

a. M1, M3 Y PSE

OFERTA MONETARIA AMPLIADA ^{1/}
Miles de millones de pesos y porcentajes

Concepto	Saldo a agosto 02 2019	VARIACIONES									
		SEMANAL		ULTIMAS 4 SEM		ULTIMAS 13 SEM		CORRIDO AÑO		ANUAL	
		ABS	%	ABS	%	ABS	%	ABS	%	ABS	%
OFERTA MONETARIA AMPLIADA- M3	517,206	769	0.1	2,418	0.5	11,469	2.3	12,803	2.5	37,758	7.9
1. Efectivo	63,310	1,815	3.0	-238	-0.4	2,901	4.8	-1,068	-1.7	8,385	15.3
2. Pasivos Sujetos a Encaje	453,897	-1,046	-0.2	2,656	0.6	8,568	1.9	13,870	3.2	29,374	6.9
Cuenta Corriente	48,777	-1,997	-3.9	758	1.6	-179	-0.4	-3,241	-6.2	3,518	7.8
Ahorros	187,041	1,847	1.0	-83	0.0	3,504	1.9	6,710	3.7	15,383	9.0
CDT + Bonos	205,201	-130	-0.1	1,643	0.8	5,174	2.6	15,186	8.0	9,325	4.8
CDT menor a 18 meses	86,973	161	0.2	-139	-0.2	-622	-0.7	5,703	7.0	2,075	2.4
CDT mayor a 18 meses	87,752	-96	-0.1	887	1.0	3,435	4.1	6,739	8.3	4,228	5.1
Bonos	30,477	-196	-0.6	895	3.0	2,362	8.4	2,744	9.9	3,022	11.0
Depósitos Fiduciarios (impuestos y otros conceptos)	7,261	-1,626	-18.3	-211	-2.8	-348	-4.6	-3,164	-30.3	465	6.8
Depósitos a la Vista	5,616	861	18.1	550	10.8	416	8.0	-1,621	-22.4	682	13.8
Repos con el Sector Real	0	-	-	-	-	-	-	-	-	-	-
ITEM DE MEMORANDO											
M1. Medios de pago	112,087	-182	-0.2	520	0.5	2,722	2.5	-4,309	-3.7	11,902	11.9
M1 + Ahorros	299,128	1,665	0.6	437	0.1	6,226	2.1	2,401	0.8	27,285	10.0
PSE sin depósitos fiduciarios	446,635	580	0.1	2,867	0.6	8,915	2.0	17,034	4.0	28,908	6.9
M3 sin fiduciarios	509,945	2,395	0.5	2,629	0.5	11,816	2.4	15,967	3.2	37,293	7.9
	Variaciones Anualizadas	Semanal		Últimas 4 sem.		Últimas 13 sem.					
	M3	8.0		6.3		9.4					
	Efectivo	353.8		-4.8		20.6					
	PSE	-11.3		7.9		7.9					
	M1	-8.1		6.2		10.3					
	M1 + Ahorros	33.7		1.9		8.8					
	PSE sin depós. Fiduc.	7.0		8.7		8.4					
	M3 sin Fiduciarios	27.7		7.0		9.8					

1/ No incluye FDN. A partir de la semana del 9 de diciembre de 2016 se incluyen en toda la serie los bonos denominados en pesos emitidos en el exterior por Findeter en 2014.

Fuentes: Banco de la República y Formato 281 de la Superintendencia Financiera de Colombia.

c. M3, PSE Y M1 + AHORRO
Variaciones anuales (%) de datos semanales

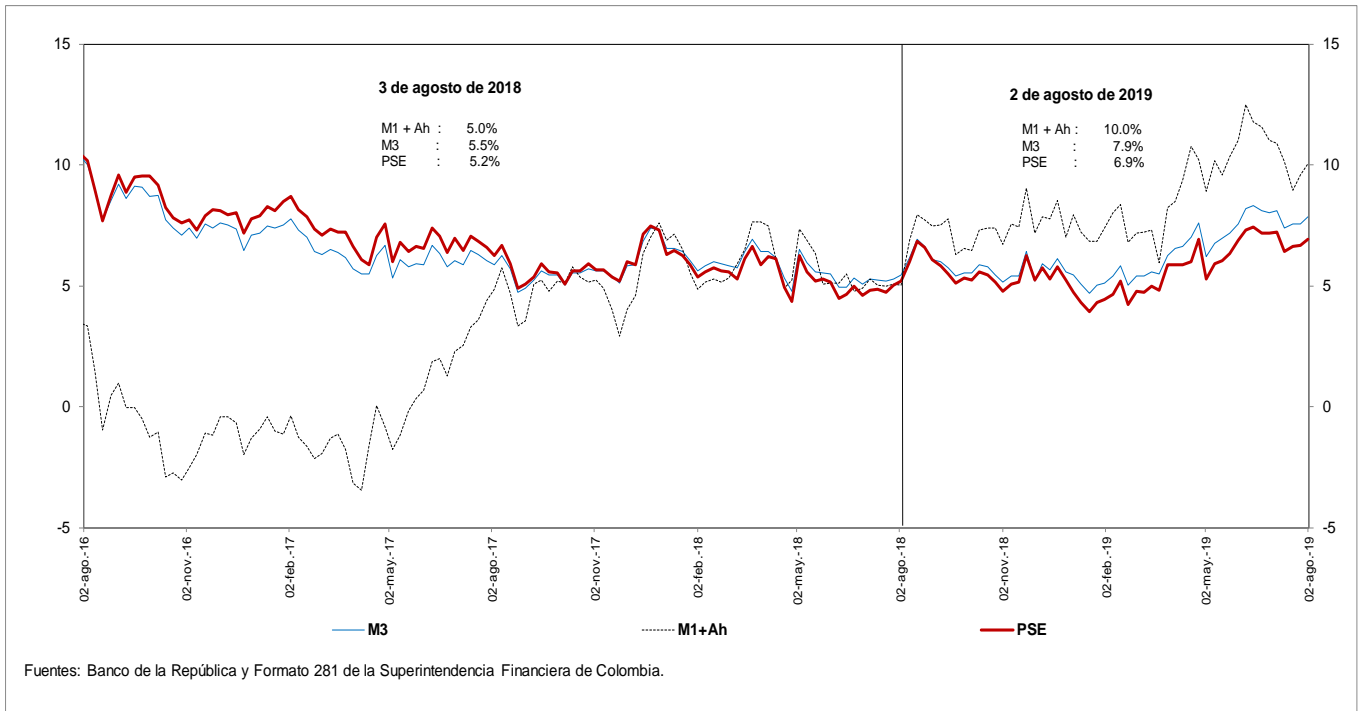

d. M3 Y PSE sin fiduciarios y M1 + AHORRO
Variaciones anuales (%) de datos semanales

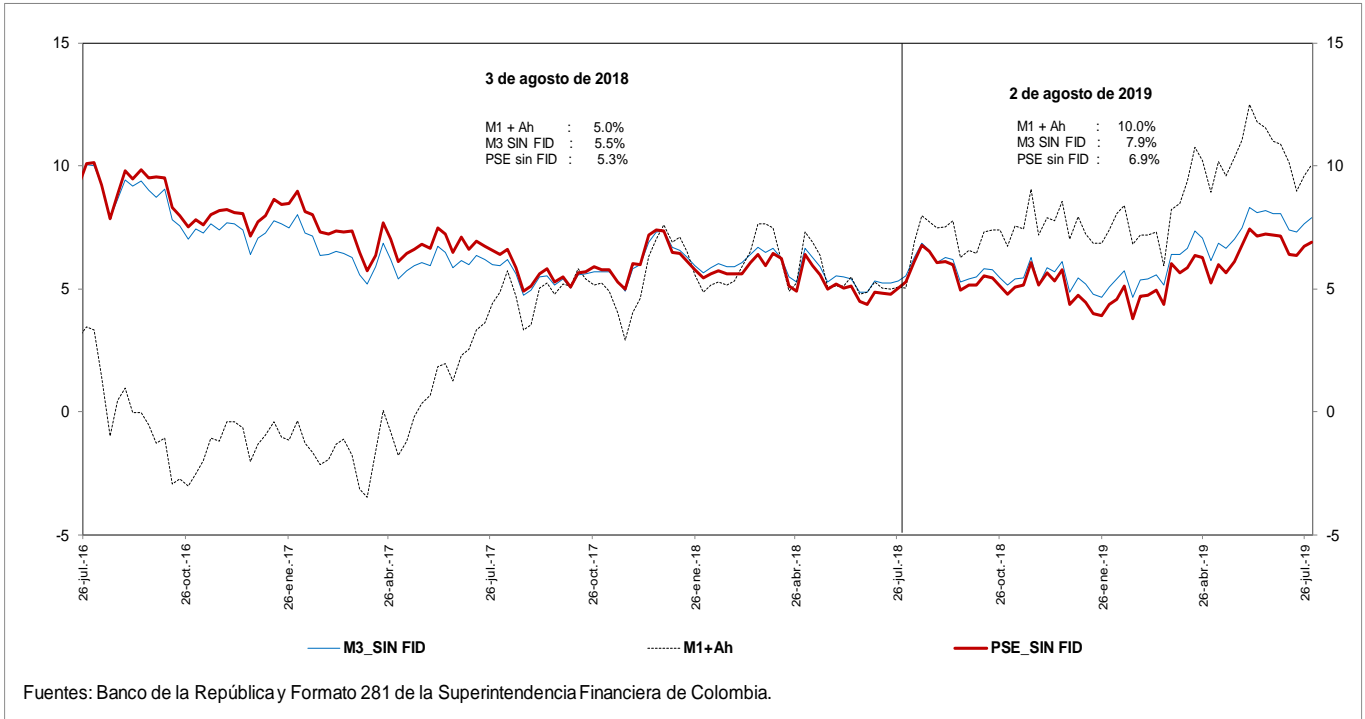

e. M3 Y PSE sin fiduciarios
Variaciones anualizadas últimas 13 semanas

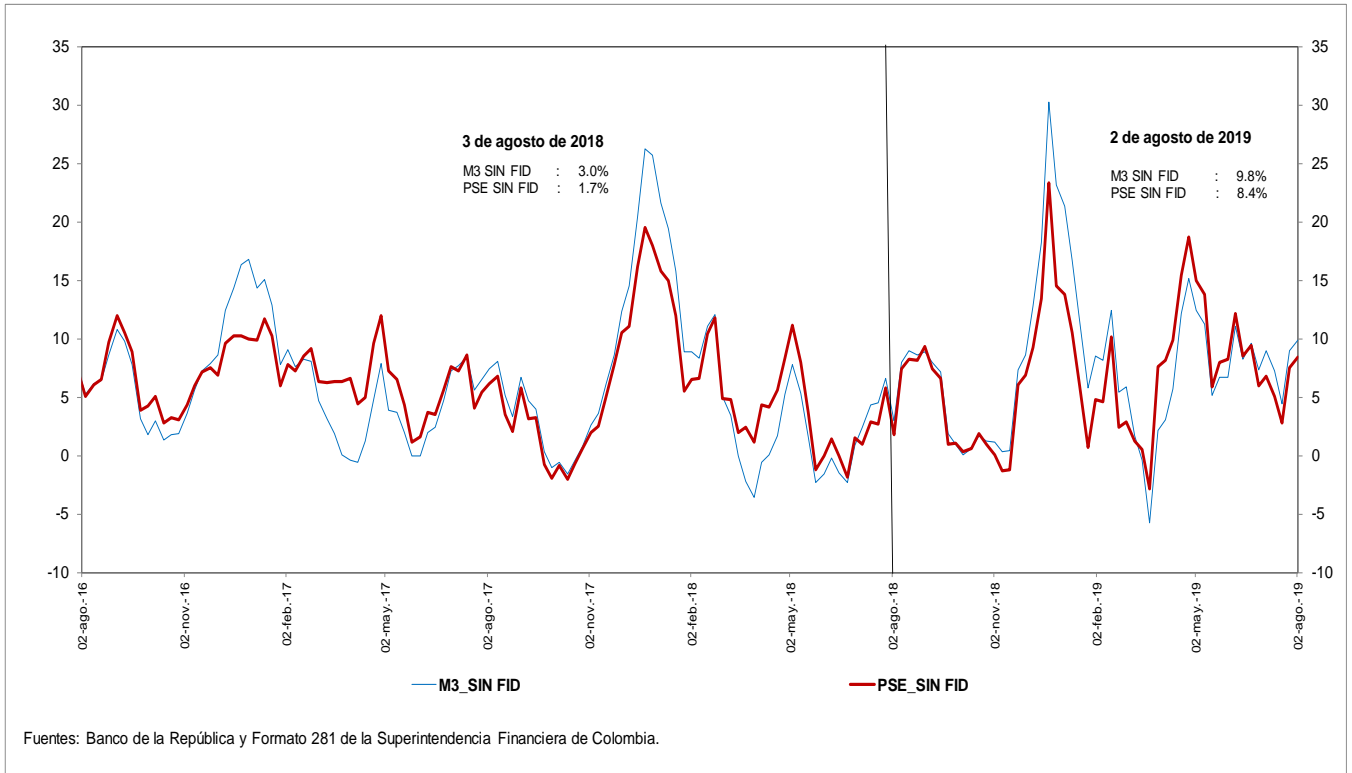

g. M3 y M1+AHORRO
Variaciones anualizadas últimas 13 semanas

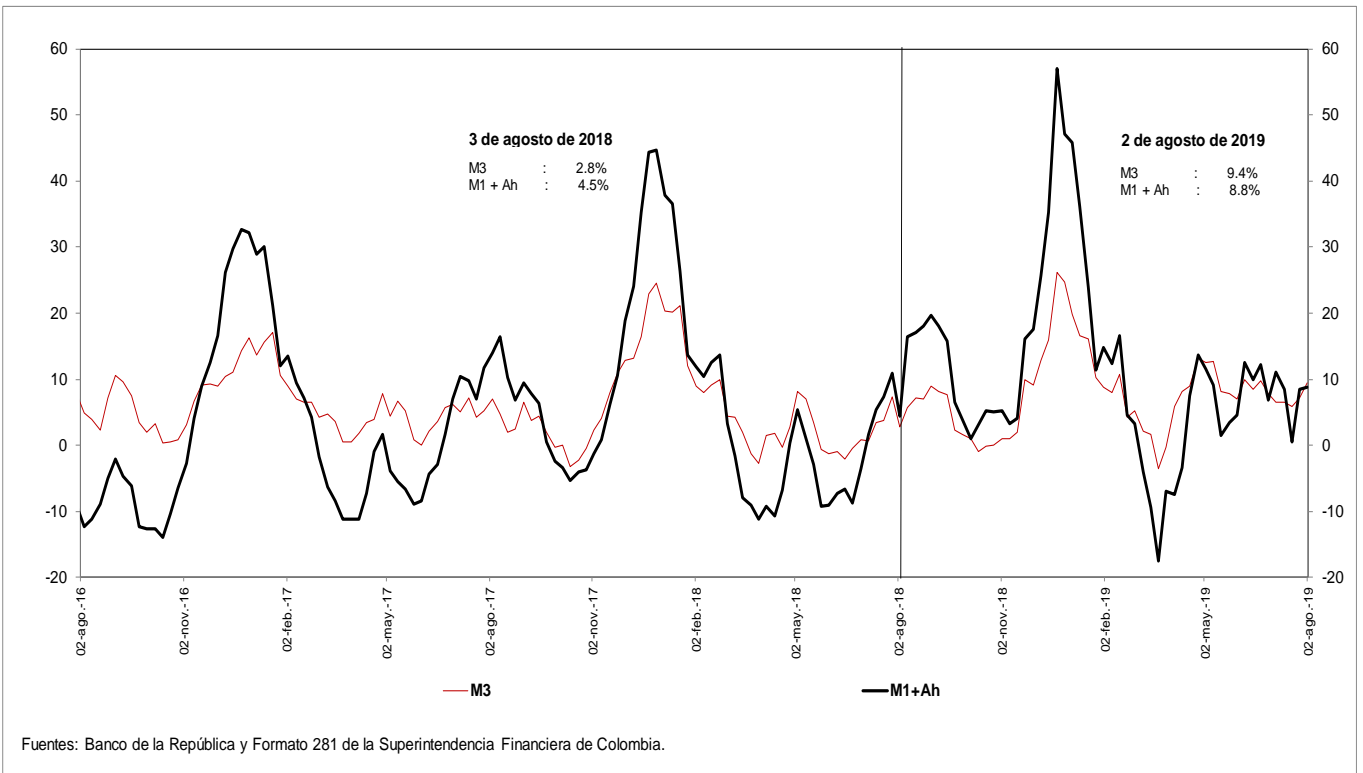

i. Base Monetaria y Multiplicador de M3
Promedio de orden 13

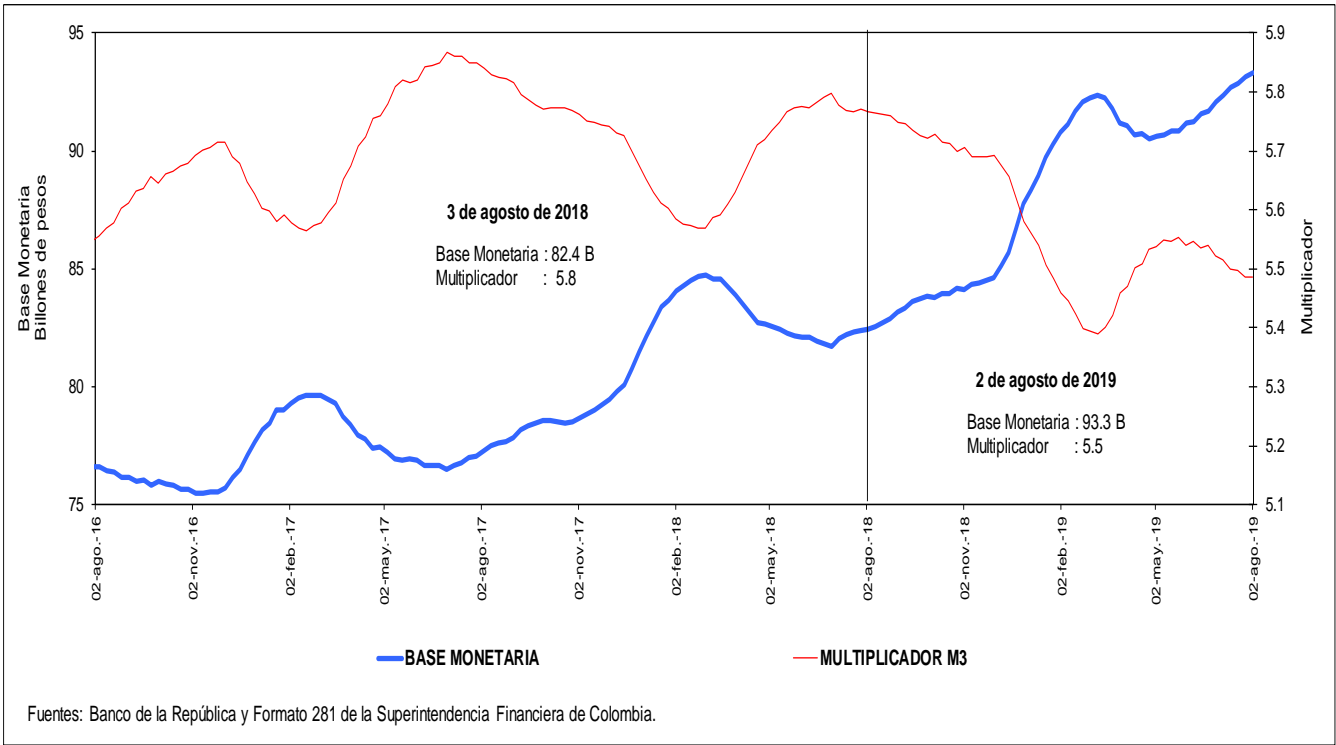

j. Coeficientes de Efectivo y Reserva
Promedio de orden 13

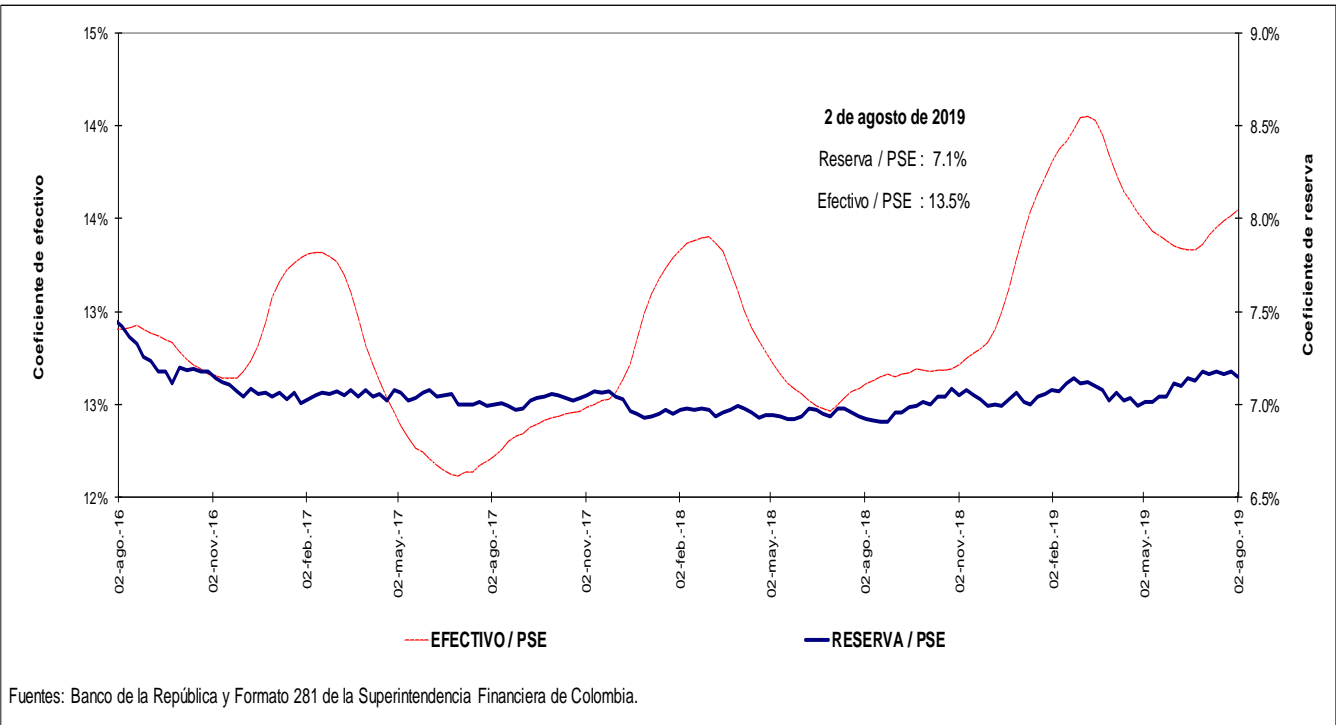

4. Activos internos del sector financiero y mercado de crédito

Cartera

a. Cartera Bruta M/T del Sistema Financiero por Modalidad de Crédito *

2 de agosto de 2019

(Miles de millones de pesos y porcentajes)

Moneda		Saldo	Participación %	Variaciones									
				Semanal		Últimas 4 semanas		Últimas 13 semanas		Año corrido		Anual	
				Absoluta	%	Absoluta	%	Absoluta	%	Absoluta	%	Absoluta	%
Legal	Cartera ajustada	453,302	100.0	701	0.2	2,768	0.6	8,629	1.9	18,388	4.2	31,939	7.6
	Comercial 1/	227,590	50.2	-234	-0.1	-148	-0.1	1,308	0.6	5,398	2.4	8,903	4.1
	Consumo	144,248	31.8	674	0.5	2,206	1.6	5,499	4.0	9,564	7.1	16,374	12.8
	Hipotecaria ajustada 2/	68,703	15.2	213	0.3	581	0.9	1,700	2.5	3,231	4.9	6,245	10.0
	Microcrédito	12,761	2.8	48	0.4	129	1.0	122	1.0	195	1.5	417	3.4
	Memo Item												
	Hipotecaria	64,379	14.3	300	0.5	668	1.0	1,555	2.5	3,043	5.0	6,492	11.2
	Variaciones Anualizadas			Semanal	Últimas 4 semanas	Últimas 13 semanas	Año Corrido						
	Total cart. ajustada m/l			8.4	8.3	8.0	7.2						
				Comercial	-5.2	-0.8	2.3	4.1					
			Consumo	27.6	22.2	16.8	12.2						
			Hipotecaria	17.5	11.7	10.5	8.4						
			Microcredito	21.5	14.1	3.9	2.6						
Extranjera	Total cartera en M. E.	19,233		763	4.1	871	4.7	435	2.3	-385	-2.0	1,590	9.0
	Total cartera en M. E. Mill. US\$	5,714		2	0.0	7	0.1	-87	-1.5	-323	-5.3	-372	-6.1
	Variaciones Anualizadas m/e			Semanal	Últimas 4 semanas	Últimas 13 semanas	Año Corrido						
	Expresada en pesos			721.5	82.7	9.6	-3.3						
Expresada en dólares			1.7	1.6	-5.9	-8.8							
Total	Cartera total ajustada	472,535	100.0	1,464	0.3	3,640	0.8	9,064	2.0	18,002	4.0	33,529	7.6
	Comercial	246,152	52.1	512	0.2	690	0.3	1,699	0.7	4,964	2.1	10,368	4.4
	Consumo	144,918	30.7	692	0.5	2,240	1.6	5,542	4.0	9,612	7.1	16,498	12.8
	Hipotecaria ajustada 1/	68,703	14.5	213	0.3	581	0.9	1,700	2.5	3,231	4.9	6,245	10.0
	Microcrédito	12,762	2.7	48	0.4	129	1.0	122	1.0	195	1.6	417	3.4
	Variaciones Anualizadas			Semanal	Últimas 4 semanas	Últimas 13 semanas	Año Corrido						
	Total cart. ajustada m/t			17.5	10.6	8.1	6.7						
				Comercial	11.4	3.7	2.8	3.5					
				Consumo	28.3	22.4	16.9	12.2					
				Hipotecaria	17.5	11.7	10.5	8.4					
			Microcredito	21.5	14.1	3.9	2.6						

b. Cartera Neta M/T del Sistema Financiero por Modalidad de Crédito*

2 de agosto de 2019

(Miles de millones de pesos y porcentajes)

Total cartera neta ml ajustada	423,926		233	0.1	2,599	0.6	8,497	2.0	16,813	4.1	29,853	7.6
Comercial 1/	212,636		-522	-0.2	-297	-0.1	1,477	0.7	4,742	2.3	7,753	3.8
Consumo	133,081		512	0.4	2,204	1.7	5,252	4.1	8,846	7.1	15,797	13.5
Hipotecaria ajustada 2/	66,385		195	0.3	564	0.9	1,638	2.5	3,056	4.8	5,942	9.8
Microcrédito	11,824		48	0.4	128	1.1	130	1.1	170	1.5	361	3.1
Total cartera en M. E.	19,233		763	4.1	871	4.7	435	2.3	-385	-2.0	1,590	9.0
Cartera Neta Ajustada Moneda Total	443,160		996	0.2	3,470	0.8	8,931	2.1	16,428	3.8	31,444	7.6

* No incluye FDN.

1/ Incluye ventas de cartera para manejo a través de derechos fiduciarios y ajustes por leasing operativo

2/ Incluye ajuste por titularización de cartera hipotecaria

Fuentes: Formato 281 de la Superintendencia Financiera de Colombia, Titularizadora Colombia y cálculos Banco de la República.

c. Cartera bruta en moneda legal
Variaciones anuales (%) de datos semanales

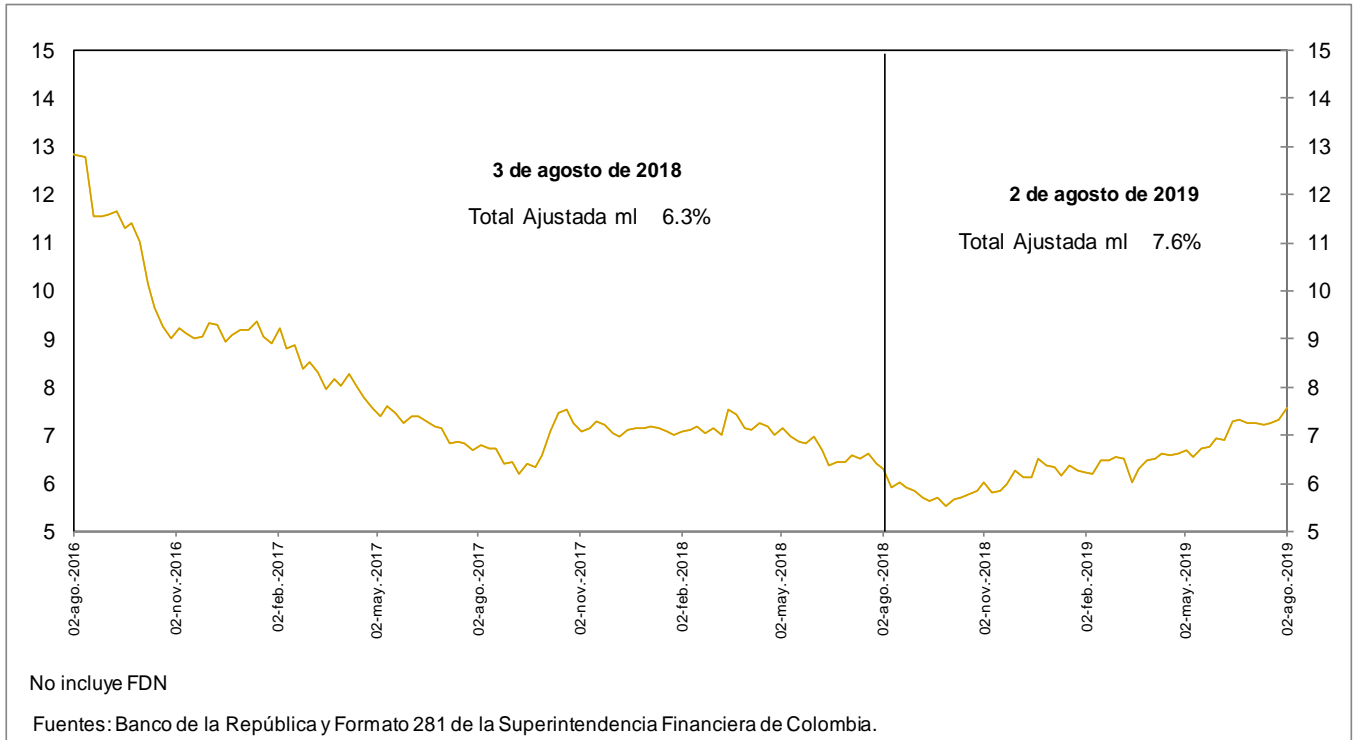

d. Cartera bruta en moneda legal por modalidad de crédito
Variaciones anuales (%) de datos semanales

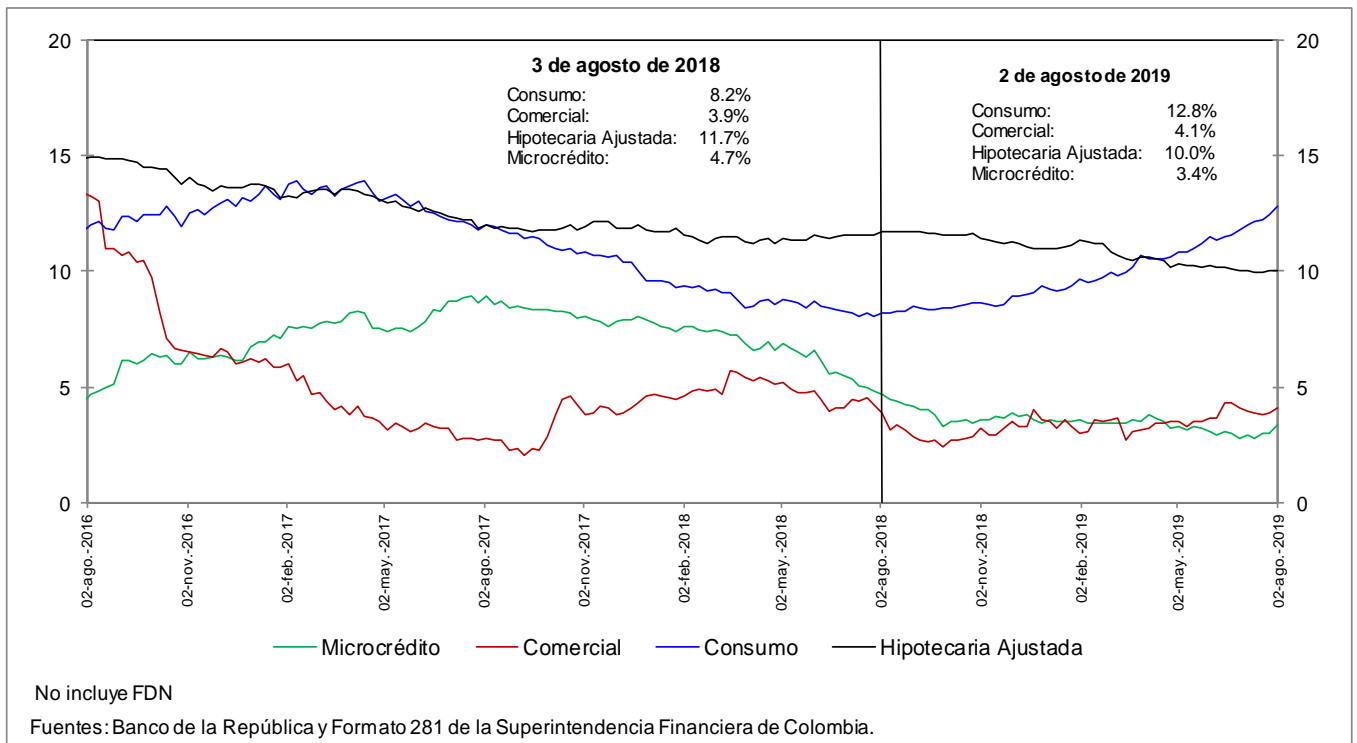

e. Cartera bruta en moneda legal por modalidad de crédito
Variaciones anualizadas últimas 13 semanas (%)

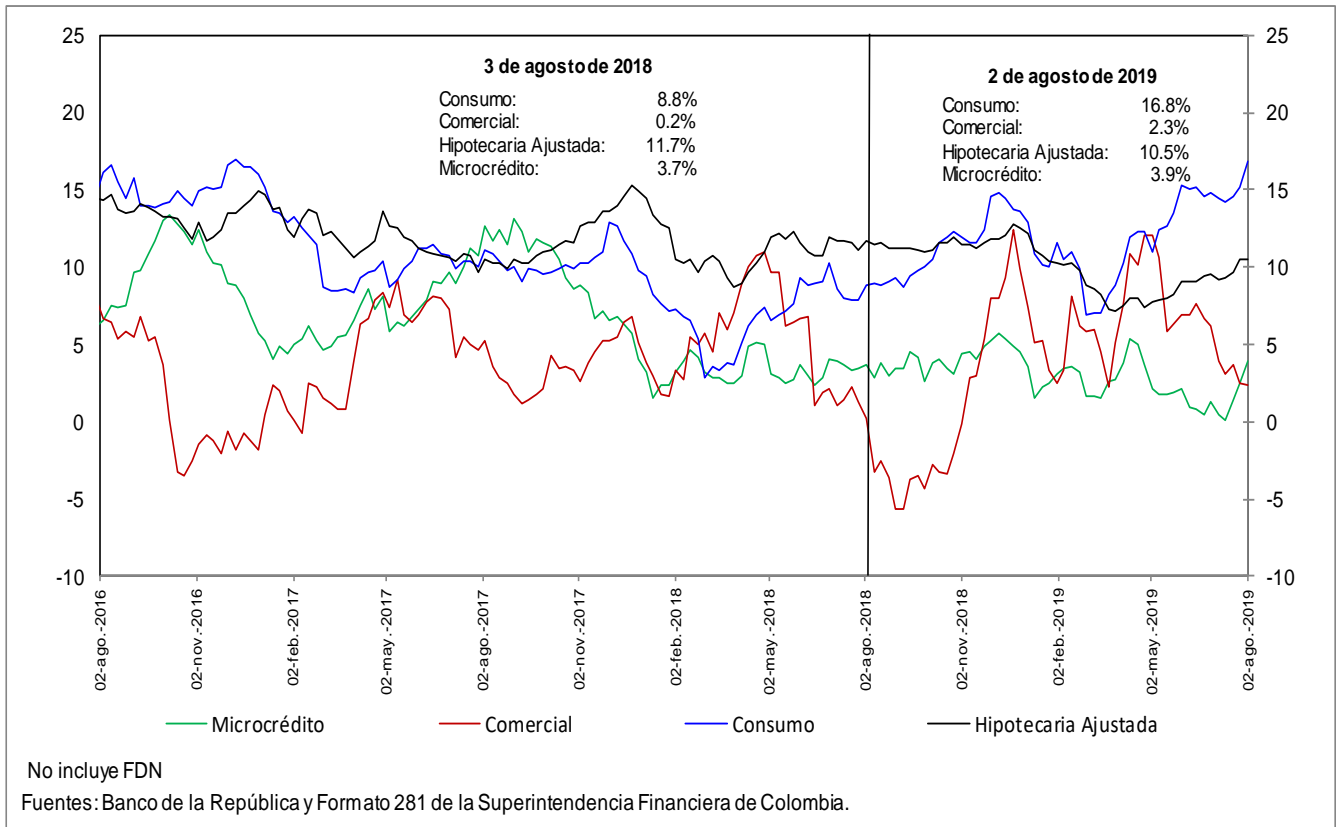

h. Cartera moneda extranjera en dólares (%)

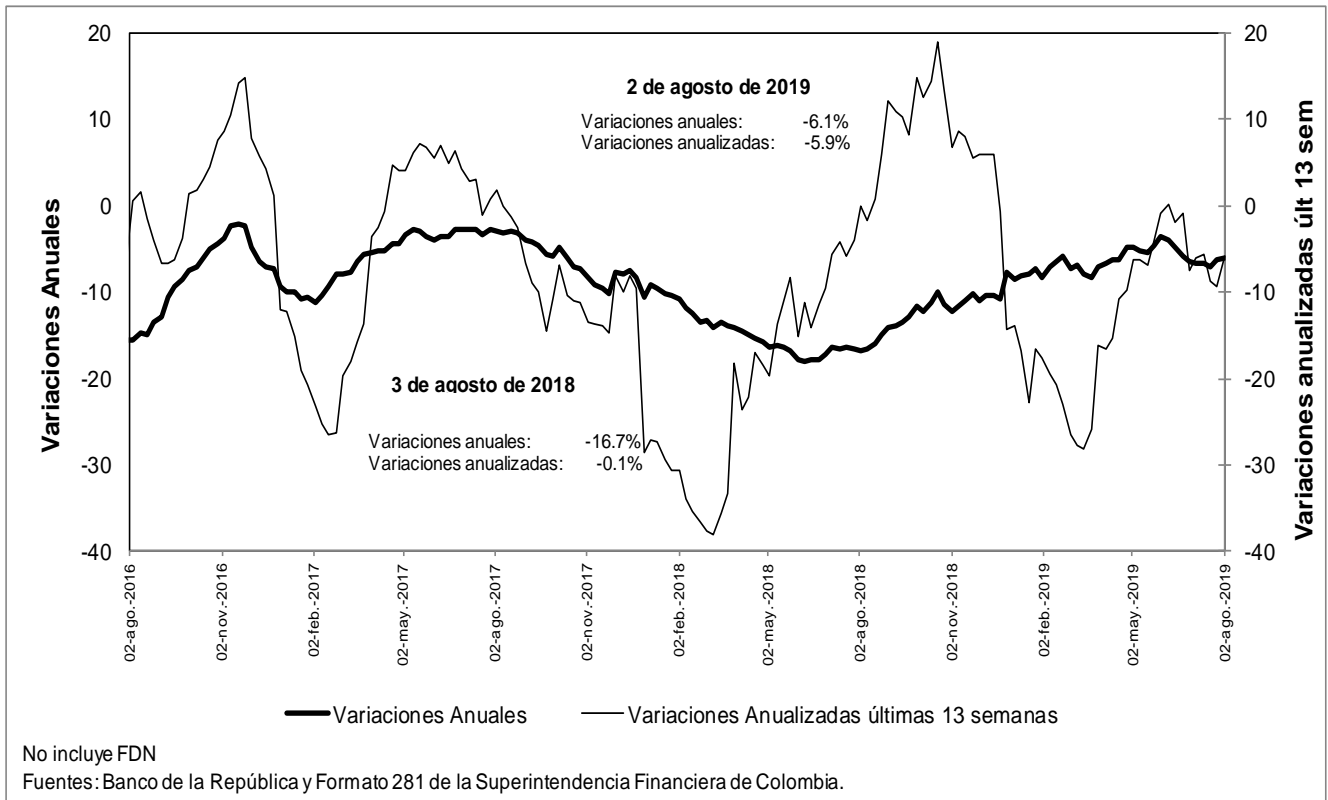

n. Bonos emitidos por los establecimientos de crédito -variación anual (%) y saldo (bill.)-

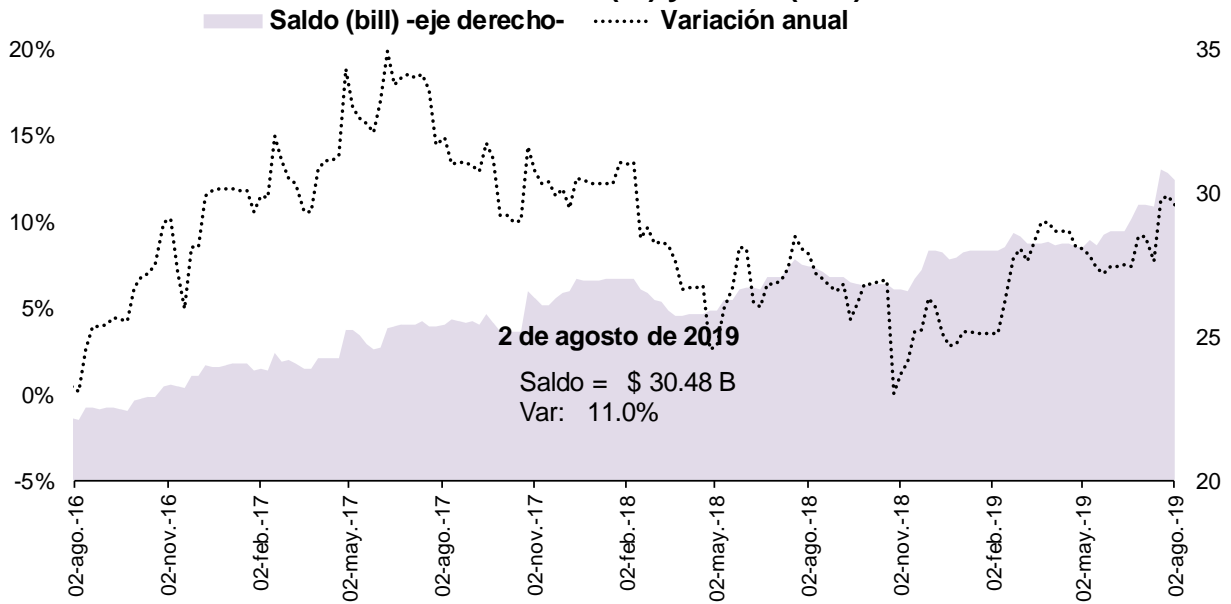

Fuente: Banco de la República, cálculos con información del formato 281 de la Superintendencia Financiera de Colombia

5. Margen de intermediación del sistema financiero

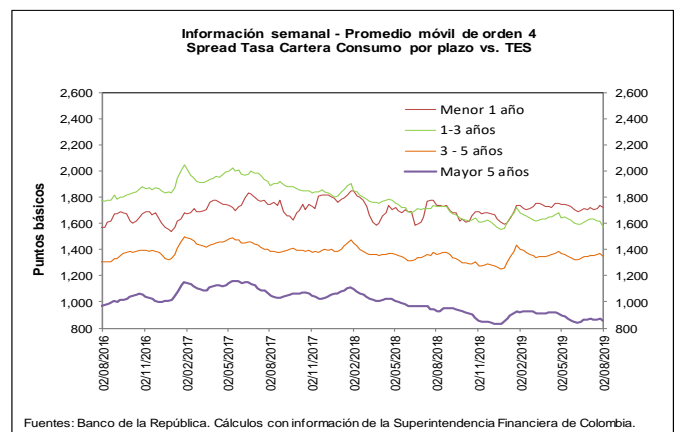
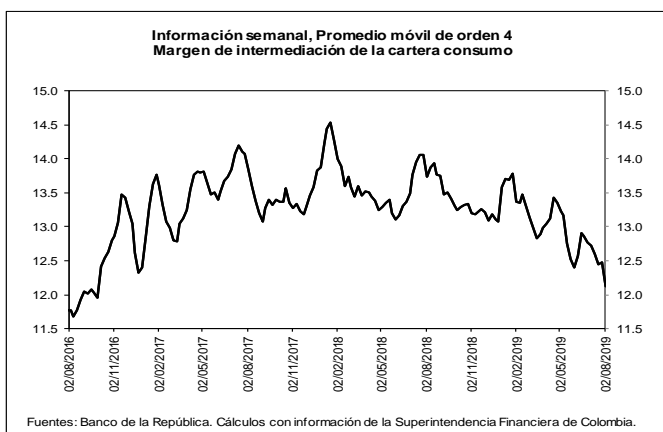
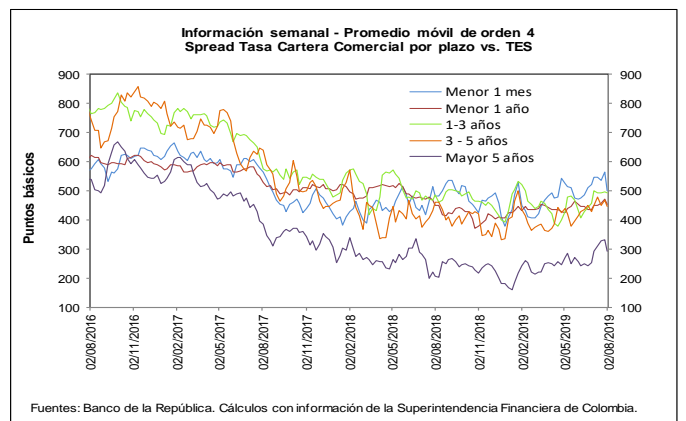
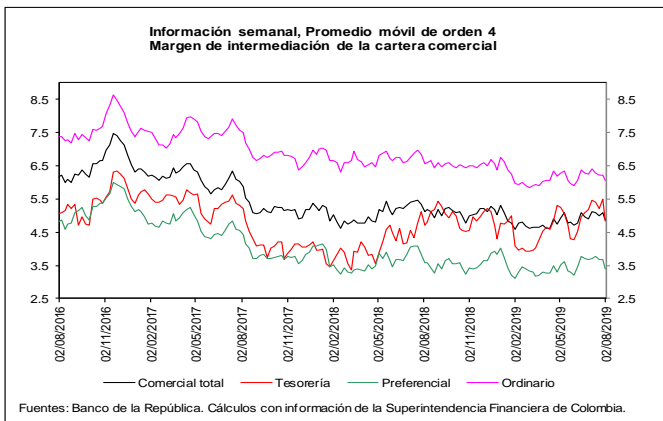
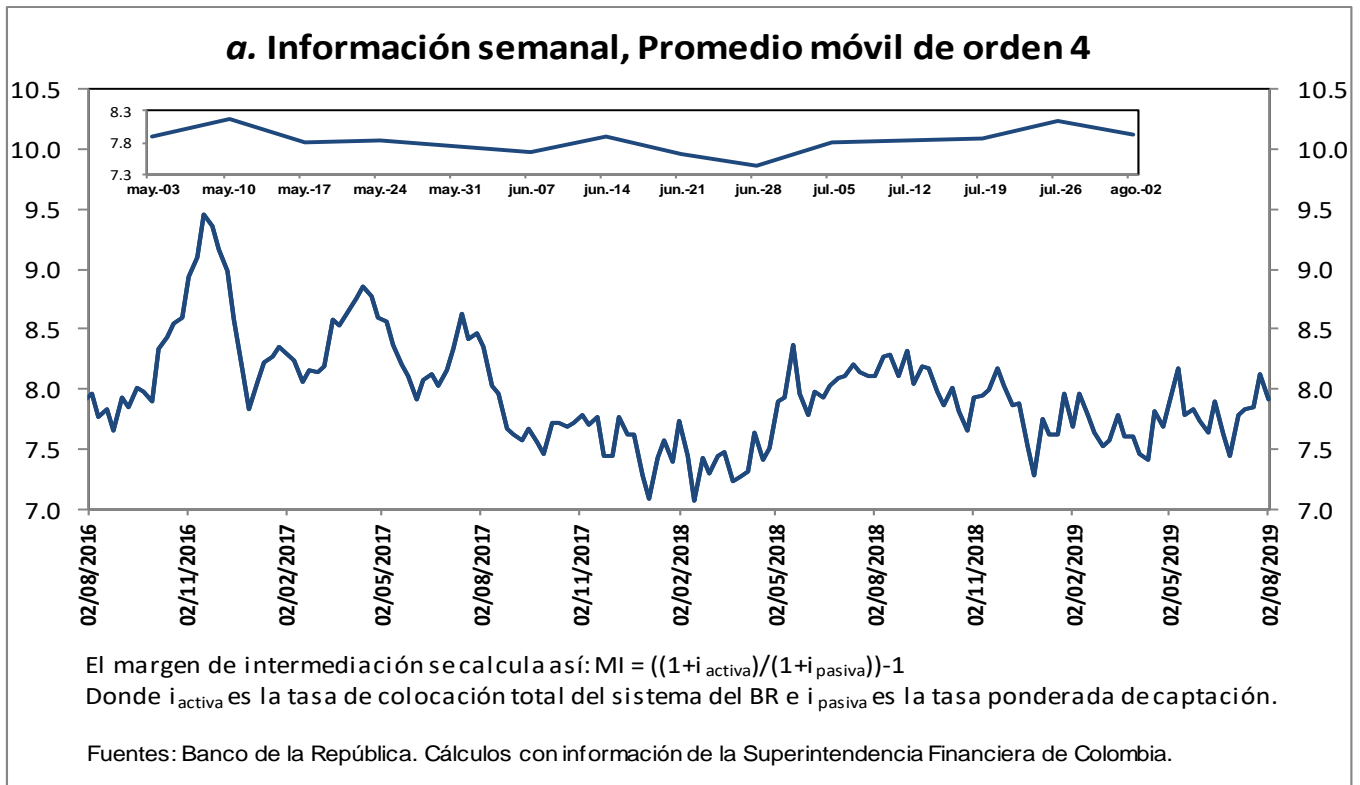

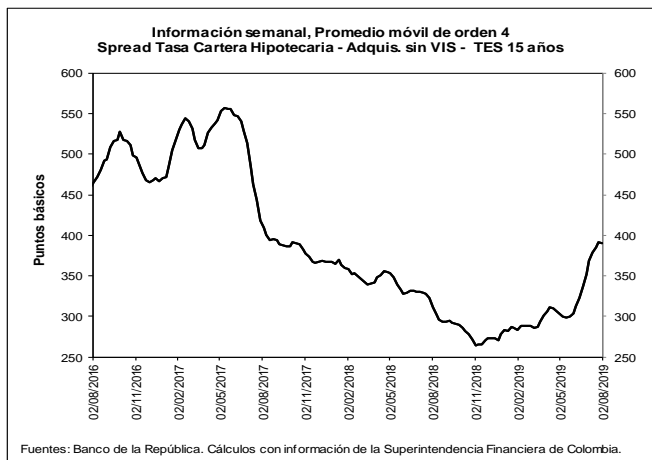
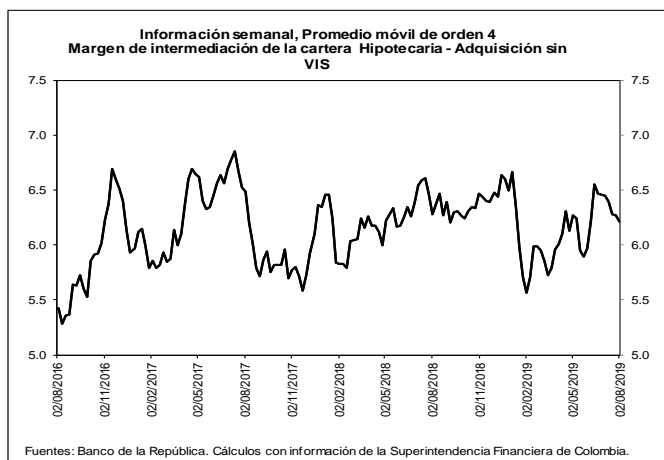

b. Spreads Tasa Cartera Comercial y Consumo por plazo vs. TES (Información semanal - Promedio móvil de orden 4)

	Fecha	Variación (pb)					
		año				año completo	
	02-ago-19	1 semana	4 semanas	13 semanas	corrido		
Spread: tasa de interés cartera - tasa TES (puntos básicos)							
Comercial							
Menor a 1 mes	498.8	(66.47)	(48.94)	(27.52)	119.12	15.95	
Menor 1 año	452.9	(17.83)	2.61	26.87	46.22	2.57	
De 1 - 3 años	493.4	(4.72)	(8.15)	64.50	98.91	7.89	
De 3 - 5 años	445.4	(23.56)	(6.04)	5.57	108.48	(14.93)	
Mayor 5 años	292.7	(40.36)	1.33	22.19	112.69	86.69	
Consumo							
Menor 1 año	1,717.3	(18.82)	(0.86)	(25.26)	127.45	(21.49)	
De 1 - 3 años	1,568.8	(50.66)	(67.88)	(76.45)	6.65	(156.75)	
De 3 - 5 años	1,343.3	(30.08)	(9.31)	(24.05)	85.37	(22.87)	
Mayor 5 años	860.3	(9.42)	(9.60)	(33.64)	9.08	(68.80)	
Vivienda							
Mayor 15 años	390.3	(1.76)	22.15	87.90	112.50	79.55	
Memo ítem (Información semanal - Promedio móvil de orden 4)							
	Monto semanal	Variación (pb)					
		año				año completo	
	mm de pesos	1 semana	4 semanas	13 semanas	corrido		
Tasas Comercial (%)							
Menor a 1 mes	9.0	102	(64.72)	(41.90)	(27.46)	91.78	11.20
Menor 1 año	8.8	1,367	(16.72)	5.05	13.13	10.27	(18.27)
De 1 - 3 años	9.5	582	(3.03)	(12.76)	23.12	24.89	(64.38)
De 3 - 5 años	9.5	308	(21.24)	(15.54)	(50.62)	13.79	(120.43)
Mayor 5 años	9.0	534	(38.94)	(16.78)	(48.14)	9.02	(31.47)
Tasas Consumo (%)							
Menor 1 año	21.5	14	(17.71)	1.58	(38.99)	91.50	(42.33)
De 1 - 3 años	20.3	155	(48.98)	(72.49)	(117.84)	(67.37)	(229.02)
De 3 - 5 años	18.5	773	(27.77)	(18.80)	(80.24)	(9.33)	(128.37)
Mayor 5 años	14.6	1,103	(8.00)	(27.72)	(103.97)	(94.59)	(186.96)
Tasas Vivienda (%)							
Mayor 15 años	10.5	317	(1.64)	(2.51)	7.82	6.10	(9.39)
Tasas Tes (%)							
Menor a 1 mes	4.0	n.a	1.75	7.04	0.06	(27.34)	(4.75)
Menor a 1 año	4.3	n.a	1.11	2.44	(13.73)	(35.95)	(20.84)
De 1 a 3 años	4.6	n.a	1.69	(4.61)	(41.39)	(74.02)	(72.28)
De 3 a 5 años	5.0	n.a	2.32	(9.50)	(56.19)	(94.70)	(105.50)
Mayor a 5 años	6.0	n.a	1.42	(18.12)	(70.33)	(103.67)	(118.16)
Mayor a 15 años	6.6	n.a	0.12	(24.66)	(80.08)	(106.41)	(88.94)

Fuentes: Banco de la República. Cálculos con información de la Superintendencia Financiera de Colombia.

6. Inversiones

a. Inversiones Netas de los Establecimientos de Crédito 1/

(Miles de millones de pesos y porcentajes)

(Miles de millones de pesos)	Saldo a 02/08/2019	VARIACIONES									
		SEMANTAL		ÚLTIMAS 4 SEMANAS		ÚLTIMAS 13 SEMANAS		AÑO CORRIDO		ANUAL	
		ABS	%	ABS	%	ABS	%	ABS	%	ABS	%
A. Moneda Legal	99,779	1,016	1.0	1,812	1.8	4,921	5.2	7,960	8.7	9,490	10.5
B. Moneda Extranjera	36,132	805	2.3	257	0.7	1,528	4.4	3,227	9.8	7,540	26.4
C. TOTAL (A+B=C)	135,910	1,821	1.4	2,069	1.5	6,449	5.0	11,187	9.0	17,030	14.3
ITEM DE MEMORANDO											
Moneda Extranjera - En millones US\$ 2/	10,735	-191	-1.7	-416	-3.7	56	0.5	610	6.0	872	8.8
TASA REPRESENTATIVA DE MERCADO	3,366	133	4.1	149	4.6	125	3.9	116	3.6	467	16.1

b. Inversiones de los Establecimientos de Crédito en ML 1/

(Miles de millones de pesos)	Saldo a 02/08/2019	VARIACIONES									
		SEMANTAL		ÚLTIMAS 4 SEMANAS		ÚLTIMAS 13 SEMANAS		AÑO CORRIDO		ANUAL	
		ABS	%	ABS	%	ABS	%	ABS	%	ABS	%
INVERSIONES NETAS	99,779	1,016	1.0	1,812	1.8	4,921	5.2	7,960	8.7	9,490	10.5
A. Establecimientos de crédito	99,779	1,016	1.0	1,812	1.8	4,921	5.2	7,960	8.7	9,490	10.5
Inversiones Brutas	99,895	1,016	1.0	1,812	1.8	4,928	5.2	7,982	8.7	9,507	10.5
a) Títulos de deuda:	71,684	762	1.1	1,446	2.1	3,546	5.2	5,348	8.1	3,307	4.8
Título de Tesorería - TES	56,400	821	1.5	1,503	2.7	3,597	6.8	5,178	10.1	3,135	5.9
Otros Títulos de deuda pública	4,866	141	3.0	108	2.3	110	2.3	72	1.5	30	0.6
Otros emisores Nacionales	10,395	-199	-1.9	-165	-1.6	-184	-1.7	74	0.7	118	1.2
Emisores Extranjeros	24	0	0.1	0	0.6	24	--	24	--	23	2,251.8
b) Instrumentos de patrimonio	4,555	-21	-0.5	81	1.8	295	6.9	883	24.1	538	13.4
c) Otras inversiones 2/	23,656	275	1.2	285	1.2	1,086	4.8	1,752	8.0	5,663	31.5
Deterioro	116	0	0.1	0	0.0	7	6.5	23	24.1	17	17.4

c. Inversiones de los Establecimientos de Crédito en ME 1/

(Miles de millones de pesos)	Saldo a 02/08/2019	VARIACIONES									
		SEMANTAL		ÚLTIMAS 4 SEMANAS		ÚLTIMAS 13 SEMANAS		AÑO CORRIDO		ANUAL	
		ABS	%	ABS	%	ABS	%	ABS	%	ABS	%
INVERSIONES NETAS	36,132	805	2.3	257	0.7	1,528	4.4	3,227	9.8	7,540	26.4
A. Establecimientos de crédito	36,132	805	2.3	257	0.7	1,528	4.4	3,227	9.8	7,540	26.4
Inversiones Brutas	36,132	805	2.3	257	0.7	1,528	4.4	3,227	9.8	7,540	26.4
a) Títulos de deuda:	2,147	161	8.1	134	6.7	99	4.9	913	73.9	1,291	150.8
Título de Tesorería - TES	232	10	4.3	-57	-19.7	-13	-5.2	69	42.0	9	3.9
Otros Títulos de deuda pública	238	10	4.2	20	9.3	-67	-21.9	-276	-53.7	-54	-18.6
Otros emisores Nacionales	127	5	4.3	-21	-14.1	-25	-16.5	27	27.5	-37	-22.7
Emisores Extranjeros	1,550	136	9.6	192	14.1	204	15.2	1,093	239.0	1,374	781.8
b) Instrumentos de patrimonio	78	-10	-11.1	-9	-10.0	-5	-6.3	6	8.1	-22	-21.6
c) Otras inversiones 2/	33,906	654	2.0	131	0.4	1,434	4.4	2,309	7.3	6,270	22.7
Deterioro	0	0	4.1	0	4.6	0	3.9	0	3.6	0	16.1

1/ No incluye FDN

2/ Incluye inversiones en subsidiarias y filiales, en asociadas, en negocios y operaciones conjuntas y en derechos fiduciarios. Incluye ajustes por reclasificación entre monedas nacional y extranjera.

Fuentes: Formato 281 de la Superintendencia Financiera de Colombia y cálculos Banco de la República.

8. Activos externos netos y el mercado cambiario

a. Reservas Internacionales

RESERVAS INTERNACIONALES ^{1/} (Millones de dólares)

Concepto	2018	2019		
	Acum Año dic 31	Acum Año jul 31	Acum Año** ago 9	Acum mes** ago 9
SALDO				
I. Reservas Internacionales Brutas *	48,401	52,372	52,753	
II. Pasivos de Corto Plazo	9	7	4	
III. Reservas Internacionales Netas (I-II) *	48,393	52,366	52,749	
VARIACION				
I. Reservas Internacionales Brutas	764	3,971	4,351	380
Pasivos de Corto Plazo	0	(2)	(5)	(3)
II. Reservas Internacionales Netas	764	3,973	4,356	383
Causaciones y Valuaciones	(429)	868	1,181	312
Pasivos con Residentes	(12)	(55)	(55)	0
Opciones call por ejercer	0	0	0	0
MEMO - ITEM				
Saldo Reservas internacionales brutas sin FLAR *	47,897	51,852	52,233	
Causaciones, Valuaciones y Provisiones (deterioro)	(437)	431	744	
Pasivos con Residentes	96	41	41	
Opciones call por ejercer	0	0	0	

* Para efectos de reporte al FMI se excluyen los aportes al Fondo Latinoamericano de Reservas FLAR del saldo de reservas internacionales, sin embargo, en la información contable del Banco de la República los aportes al FLAR continúan formando parte de los activos de reservas.

** Cifras provisionales.

1/ A partir del 4 de junio de 2019 los recursos en dólares del Gobierno en el Banco de la República se registran en cuentas diferentes a las de las reservas internacionales.

Fuente: Banco de la República

10. Mercados Financieros

a. Evolución durante la semana

Durante la semana la percepción del riesgo medida a través del VIX bajó un 7,85%, pasando de 19,35 a 17,83. Por su parte, los precios del petróleo disminuyeron; el crudo de referencia WTI bajó 1,9% durante la semana, al pasar de USD\$ 55,74 a USD\$ 54,68 mientras que el Brent cerró en USD\$ 58,74 (-5,44%).

En Estados Unidos:

- El ISM de actividad no manufacturera bajó a 53.7 en julio desde 55.1 el mes anterior y por debajo del esperado de 55.5.

- Las peticiones iniciales de subsidios por desempleo cayeron inesperadamente en la última semana, aunque el dato anterior fue revisado al alza (Obs.: 209k; Esp.: 215k; Ant.: 215k, Rev:217k).
- La lectura final de los inventarios mayoristas mostró una revisión a la baja para mostrar una variación nula en junio, lo que indica una desaceleración en el ritmo de acumulación de existencias que podría pesar más sobre el crecimiento económico. (Obs.: 0.0%; Esp.: 0.2%; Ant.: 0.2%).
- El diferencial entre los rendimientos de los bonos a 3 meses (2.015%) y 10 años (1.735%), alcanzó su nivel más negativo desde marzo de 2007.
- El IPP total mensual subió moderadamente en julio un 0,2%, en línea con el dato esperado y por encima del dato anterior de 0.1%.
- Trump señaló que está retrasando la decisión de permitir algún tipo de comercio entre las firmas estadounidenses y Huawei, aumentando las preocupaciones en torno a la relación comercial entre China y EE.UU.

En Europa:

- La producción industrial alemana cayó más de lo esperado en junio, debido a la menor producción de bienes intermedios y de equipo, lo que se suma a las señales de que la economía se contrajo en el 2T (Obs.: -5.2% Y/Y; Esp.: -3.1% Y/Y; Ant.: 3.7% Y/Y).
- En Reino Unido, la economía se contrajo inesperadamente en el 2T por primera vez desde el 2012, dado el descenso de las manufacturas. El PIB cayó 0.2% T/T (Esp.: 0.0%; Ant.: 0.5%), mientras que el crecimiento económico anualizado se desaceleró a 1.2% (Esp.: 1.4%; Ant.: 1.8%), su ritmo más débil desde comienzos del 2018.
- En Reino Unido, el PMI está muy por debajo de su promedio a largo plazo de 54.9 (Obs.: 50.7; Esp.: 49.8; Ant.: 49.7). Sin embargo, el crecimiento en el sector de servicios se aceleró inesperadamente a un máximo de nueve meses en julio (Obs.: 51.4; Esp.: 50.3; Ant.: 50.2)

En Asia:

- En China, el índice de gerentes de compras de servicios PMI cayó a 51.6, la lectura más baja desde febrero, desde 52.0 observado en junio (Esp.: 52.0).
- En China, el Banco Popular de China estableció la tasa de cambio oficial de punto medio en 7.0039 yuanes por dólar, el nivel más débil desde abril de 2008, aunque dicha tasa fue más baja que la esperada por los analistas de 7.0156.
- En China, Las exportaciones subieron en julio un 3.3% a/a, el mayor crecimiento desde marzo y por encima de las estimaciones (Esp: -1.0%; Ant.: -1.3%). Sin embargo, las importaciones siguieron mostrando debilidad al disminuir un 5.6% a/a, poniendo de relieve una débil demanda interna (Esp.: -9.0%; Ant.: -7.3%).
- En China, el IPP se desaceleró en julio por primera vez desde agosto de 2016 registrando una variación anual de -0.3% (Esp.: -0.1%; Ant.: 0.0%).
- En China, el IPC presentó un crecimiento mayor al esperado en julio con una variación anual de 2.8%, levemente superior al dato esperado y al anterior de 2.7%.
- En Japón, el dato preliminar del PIB mostró un crecimiento en el 2T mucho mayor a lo esperado, con lo que sumó tres trimestres consecutivos de expansión (Obs.: 0.4%; Esp.: 0.1%; Ant.: 0.6%).

En América:

- En Brasil, los precios al consumidor medidos por el Índice IPCA subieron un 0.19% en julio (esp: 0.22%) tras el alza de 0.01% del mes previo. Los precios aumentaron un 3.22% en los 12 meses hasta julio, lo que se compara con el alza de un 3.37% del mes previo.
- En Chile, el IPC registró en julio una variación mensual de 0.2%, en línea con el dato esperado (Ant.: 0.0%).
- En México, el índice de precios al consumidor disminuyó en julio a un 3.78% a/a, su lectura más baja desde el 3.36% que registró en dic-16, y en línea con el estimado por analistas.
- En Colombia, la cifra de inflación de julio fue 0.22% debido al aumento de los precios de los alimentos y las bebidas no alcohólicas, así como los de la recreación y las comunicaciones. La cifra superó la caída de 0.13% que registraron los precios al consumidor en julio 2018, aunque se ubicó por debajo del 0.27% de junio de este año. Entre enero y julio la inflación acumuló un alza de un 2.94%, superando el 2.34% en el mismo periodo del año previo. En los últimos 12 meses hasta julio la inflación fue de 3.79%, por encima del 3.12% en el mismo periodo del 2018.
- En Colombia, Fedesarrollo proyectó que la economía creció 3% en el segundo trimestre de este año, luego de que en los primeros tres meses el PIB de Colombia creció 2.8%.
- En Perú, el Banco Central recortó en 25 pb. su tasa de interés de referencia a 2.50%, luego de mantenerla estable por 16 meses, y afirmó que la decisión no implica necesariamente reducciones adicionales de su tasa clave.

b. Tasas de interés de Bancos Centrales

	Tasa de interés vigente			
	Actual (a) 09 de agosto	Semana anterior 02 de agosto	4 sem atrás 09 de julio	Un año atrás
Estados Unidos	2 - 2,25	2 - 2,25	2,25 - 2,5	1,75 - 2
Zona Euro	0,00	0,00	0,00	0,00
Japón	-0,10	-0,10	-0,10	-0,10
Reino Unido	0,75	0,75	0,75	0,75
Canadá	1,75	1,75	1,75	1,50
Brasil	6,00	6,00	6,50	6,50
México	8,25	8,25	8,25	7,75
Colombia	4,25	4,25	4,25	4,25
Chile	2,50	2,50	2,50	2,50
Argentina*	63,71	61,01	59,48	40,00
Perú ↓	2,50	2,75	2,75	2,75
Australia =	1,00	1,00	1,00	1,50
Nueva Zelanda ↓	1,00	1,50	1,50	1,75
Malasia	3,00	3,00	3,00	3,25
Sudáfrica	6,50	6,50	6,75	6,50
Turquía	19,75	19,75	24,00	17,75
India ↓	5,40	5,75	5,75	6,50
Rusia	7,25	7,25	7,50	7,25
China	4,35	4,35	4,35	4,35
Suiza	-1,25 - -0,25	-1,25 - -0,25	-0,25 - -0,25	-1,25 - -0,25
Indonesia	5,75	5,75	6,00	3,18
Noruega	1,25	1,25	1,25	0,50

*El BCRA anunció el 28/09/2018 que el crecimiento de la base monetaria será nulo hasta junio del 2019. Por tanto, esta tasa es calculada diariamente como el promedio de las tasas negociadas de las LELIQ con las entidades financieras.

c. Inflación observada y expectativas de inflación

	Tasa actual y meta de inflación 09 de agosto			Encuesta de expectativas de inflación anual a diciembre del 2019			
	Inflación (b)	Tasa de interés real [[1+a)/(1+b)]-1	Meta de Inflación 2019	BLOOMBERG		BANCOS CENTRALES	
				Fecha de la encuesta	Resultado	Fecha realización de la encuesta	Resultado
Estados Unidos (jun)	1,6	0,64	2,00	9/08/2019	1,80	-	-
Zona Euro (jul)	1,1	-1,09	2,00	9/08/2019	1,30	jul-19	1,30
Japón (jun)	0,7	-0,79	2,00	9/08/2019	0,70	-	-
Reino Unido (jun)	2	-1,23	2,00	9/08/2019	1,90	may-19	3,10
Canadá (jun)	2	-0,25	1,00 - 3,00	9/08/2019	1,95	-	-
Brasil (jul) ↓	3,22	2,69	2,75 - 5,75	9/08/2019	3,90	ago-19	3,76
México (jul) ↓	3,78	4,31	3,00	9/08/2019	3,90	jul-19	3,62
Colombia (jul) ↑	3,79	0,44	2,00 - 4,00	9/08/2019	3,30	jul-19	3,55
Chile (jun)	2,7	-0,19	2,00 - 4,00	9/08/2019	2,30	jul-19	2,70
Argentina (jun)	55,75	5,11	12,00 - 17,00	9/08/2019	49,20	jul-19	40,00
Perú (jul)	2,11	0,38	1,00 - 3,00	9/08/2019	2,30	jul-19	2,20
Australia (jun)	1,6	-0,59	2,00 - 3,00	9/08/2019	1,60	jun-19	3,30
Nueva Zelanda (jun)	1,7	-0,69	1,00 - 3,00	9/08/2019	1,60	jun-19	1,97
Malasia (jun)	1,5	1,48	-	9/08/2019	1,10	-	-
Sudáfrica (jun)	4,5	1,91	3,00 - 6,00	9/08/2019	4,40	jun-19	4,80
Turquía (jul)	16,65	2,66	3,00 - 7,00	9/08/2019	16,50	ago-19	14,35
India (jun)	3,18	2,15	2,00 - 6,00	-	-	-	-
Rusia (jul) ↓	4,6	2,53	4,00	9/08/2019	4,80	-	-
China (jul) ↑	2,8	1,51	3,00	9/08/2019	2,30	-	-
Irlanda (jul) ↓	0,5	-0,50	2,00	9/08/2019	1,00	-	-
Portugal (jul)	-0,32	0,32	2,00	-	-	-	-
Grecia (jul) ↑	0	0,00	2,00	-	-	-	-
Suiza (jul)	0,3	-0,55	2,00	-	-	-	-
Indonesia (jul)	3,32	2,35	2,50 - 4,50	9/08/2019	3,20	jul-19	3,21
Noruega (jul) =	1,9	-0,64	2,00	9/08/2019	2,40	-	-

d. Tasas de los mercados monetarios internacionales

	Plazo	Tasa actual (a) 09 de agosto	Semana anterior (b) 02 de agosto	4 sem atrás	31 de Diciembre de 2018	Un año atrás	Variación p.b. última semana (a-b)
FEDERAL FUND	1 Día	2,12	2,14	2,41	2,40	1,91	-2,0
LIBOR	1Día	2,10	2,10	2,35	2,38	1,92	-0,9
LIBOR	1 Semana	2,14	2,18	2,38	2,41	1,95	-3,9
LIBOR	1 Mes	2,19	2,23	2,37	2,50	2,07	-3,4
LIBOR	3 Meses	2,18	2,24	2,34	2,81	2,34	-6,4
EUR LIBOR	1 Día	-0,47	-0,47	-0,47	-0,47	-0,44	0,0
EUR LIBOR	1 Semana	-0,46	-0,46	-0,44	-0,44	-0,43	0,1
EUR LIBOR	1 Mes	-0,43	-0,43	-0,43	-0,41	-0,40	0,8
EUR LIBOR	3 Meses	-0,42	-0,41	-0,40	-0,36	-0,36	-0,5

Fuente: Bloomberg

Federal fund rate: Tasa interbancaria overnight a la cual los bancos miembros de sistema de la Reserva Federal de los Estados Unidos se prestan el exceso de reservas sin exigir garantía como contrapartida.

Libor: Tasa de interés interbancaria que se aplica en el mercado de capitales de Londres. Esta tasa se construye a partir de las cotizaciones (punta de oferta) que presentan los bancos con mejor calidad crediticia a las 11:00 a.m. hora en Londres, para los diferentes plazos. En el documento se presenta la tasa de referencia para transacciones en dólares. EUR libor. Tasa de interés interbancaria para las transacciones en Euros que se aplica en el mercado de capitales de Londres. Esta tasa se construye a partir de las cotizaciones (punta de oferta) que presentan los bancos con mejor calidad crediticia a las 11:00 a.m. hora en Londres, para los diferentes plazos.

e. Bonos del tesoro americano

BONOS DEL TESORO AMERICANO ^{1/}	Tasa actual (a) 09 de agosto	Semana anterior (b) 02 de agosto	4 sem atrás	31 de Diciembre de 2018	Un año atrás	Variación p.b. última semana (a-b)
0,25	1,99	2,05	2,17	2,35	2,04	-6,19
0,5	1,95	2,00	2,07	2,56	2,23	-5,60
2	1,65	1,71	1,83	2,49	2,65	-6,5
5	1,58	1,66	1,83	2,51	2,81	-7,9
10	1,75	1,85	2,06	2,69	2,93	-10,1
30	2,26	2,38	2,58	3,02	3,07	-12,3

^{1/} Bonos genéricos de Bloomberg

Fuente: Bloomberg

f. Spread de deuda soberana*

EMBI (Emerging Market Bond Index) ^{1/}	Spread actual (a) 09 de agosto	Semana anterior (b) 02 de agosto	4 sem atrás 09 de julio	31 de Diciembre de 2018	Un año atrás	Variación última semana (a-b)	Variación porcentual última semana (a/b)-1
Plus soberanos	385	386	404	445	399	-1	-0,2%
Colombia	179	189	173	228	179	-10	-5,3%
Argentina	859	833	788	815	643	26	3,1%
Brasil	220	217	218	273	275	3	1,4%
México	331	338	336	354	274	-7	-2,1%
Perú	123	127	115	168	147	-4	-3,1%
Venezuela	13069	12770	12349	7014	5645	299	2,3%
Turquía	474	472	481	423	454	2	0,4%
Sudáfrica	300	300	269	318	255	0	0,0%

^{1/} Bonos genéricos de Bloomberg

Fuente: Bloomberg

EMBI plus: Emerging Markets Bond Index – Embi + - es un índice creado por JP Morgan que mide los retornos totales de los instrumentos de deuda externa de los países emergentes, incluyendo bonos Brady en dólares y en otras monedas, préstamos, Eurobonos e instrumentos de deuda local denominados en dólares. Este indicador está concentrado en instrumentos de las tres principales economías de Latinoamérica (Brasil, México y Argentina) con una ponderación de 68%, dejando el resto para los otros países Latinoamericanos. Para el desarrollo de este informe, se considera el spread de dicho portafolio EMBI, sobre la curva cero cupón de los treasuries. EMBI plus país: Emerging Markets Bond Index (Embi +) calculado bajos los mismos criterios del EMBI PLUS considerando únicamente los títulos del respectivo país. Para el desarrollo de este informe, se considera el spread de dicho portafolio EMBI, sobre la curva cero cupón de los treasurie

*A partir del 01/10/2018 los tickers de Bloomberg de Colombia, México, Brasil, Argentina y Perú corresponden a ELI GCOL index, ELI GMXN index y ELI GBRL index, ELI GARL index y ELI GPER index, respectivamente

g. TED (Libor 3 Meses –T-bills 3 Meses)

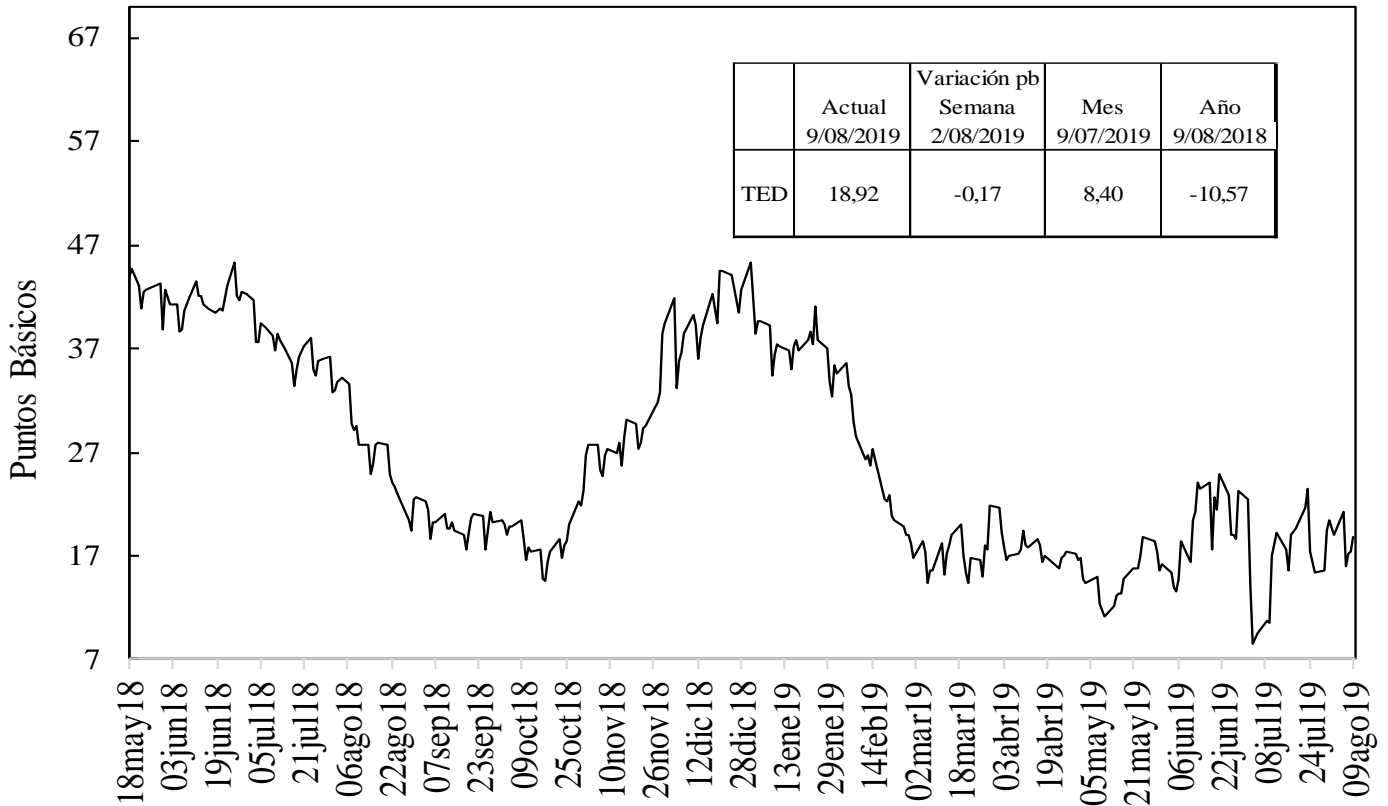

Fuente: Bloomberg, DODM

h. Embi plus, embi Colombia, CDS, coeficientes de aversión al riesgo y yankees*

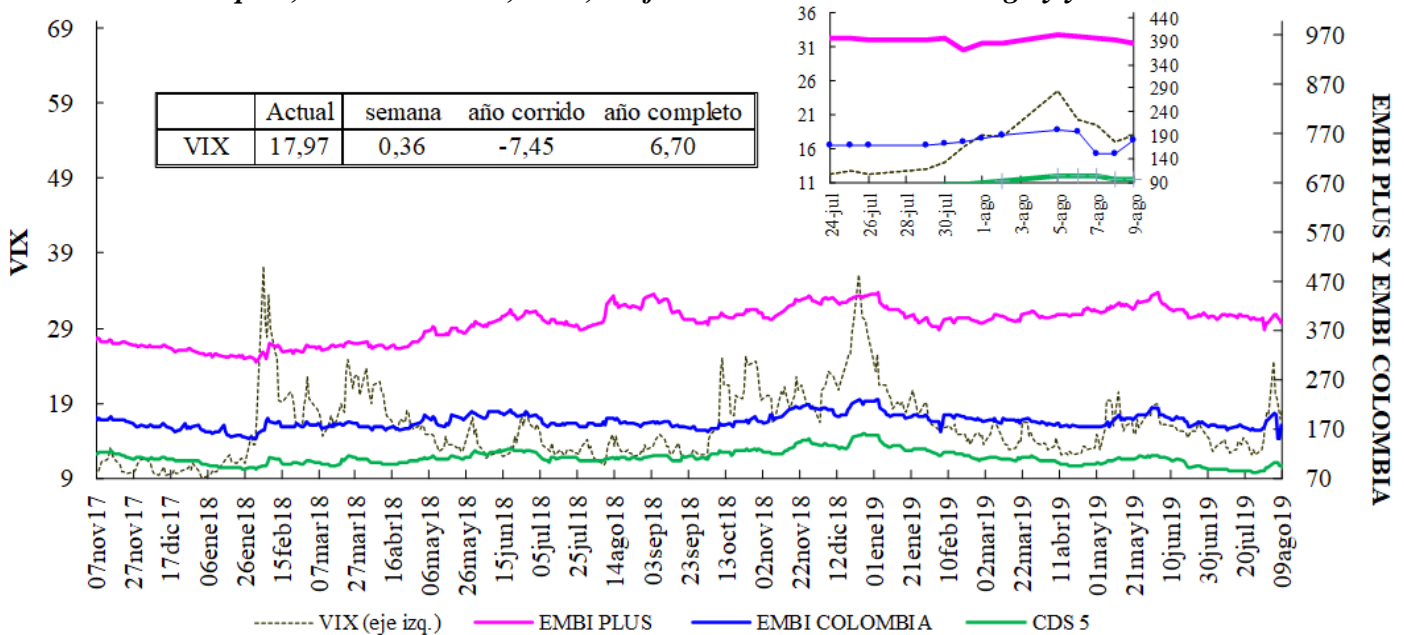

VIX: Índice de volatilidad del "Chicago Board Options Exchange SPX", que refleja la volatilidad implícita en las opciones sobre las acciones que componen el S&P 500. Se utiliza como un indicador que mide la aversión al riesgo de los inversionista

*El ticker del EMBI de Colombia en Bloomberg corresponde a ELI GCOL index

EMBI-CDS 1-CDS 10-CDS 5

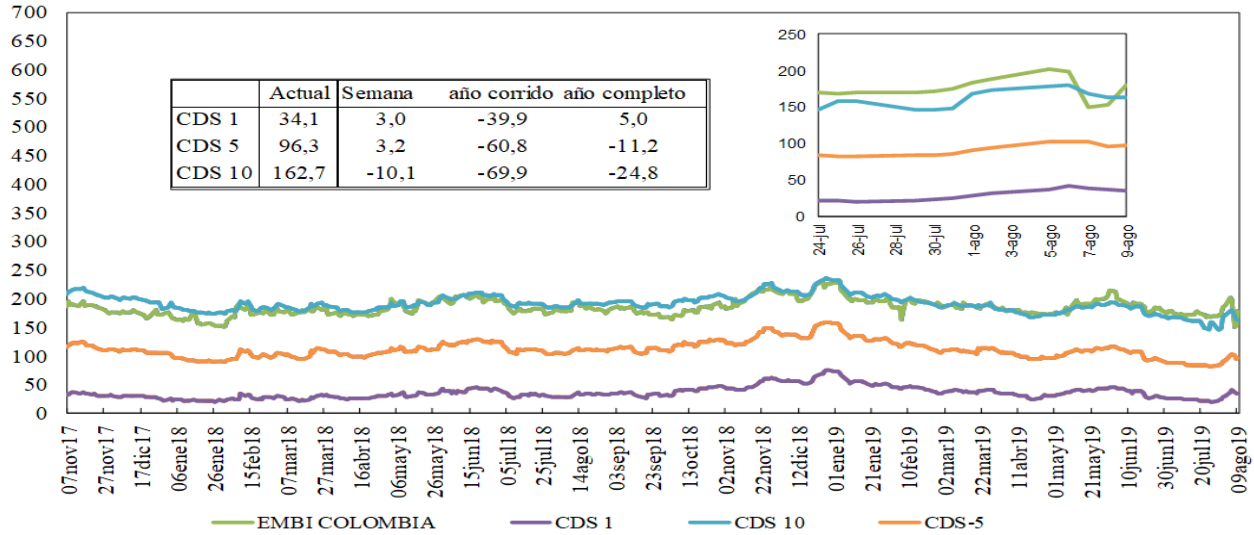

Credit Default Swap América Latina-5 años

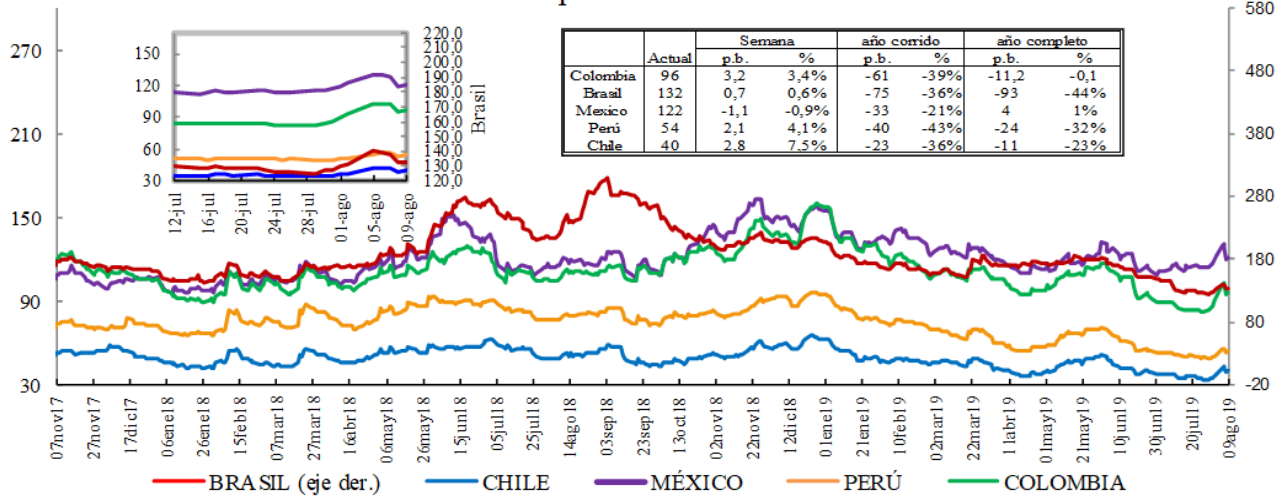

*En la gráfica que muestra el zoom, el eje de la derecha corresponde al eje de Brasil.

Credit Default Swap otros países - 5 años

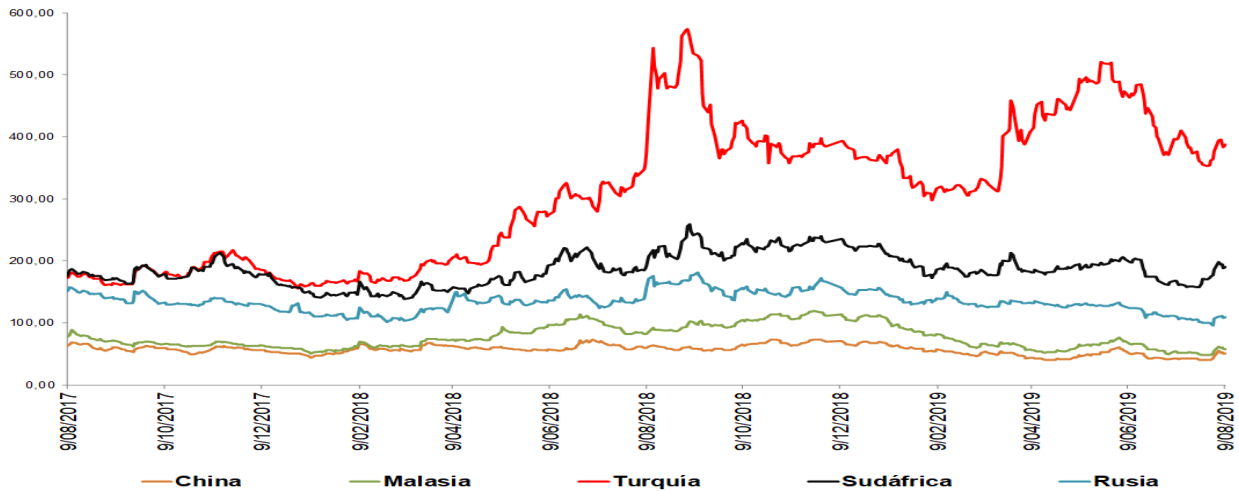

*El ticker del EMBI de Colombia en Bloomberg corresponde a ELI GCOL index

Un Credit Default Swap (CDS) es un instrumento financiero por medio del cual se negocia el riesgo crediticio de un bono. El tenedor paga una prima (puntos básicos sobre el valor nominal del bono) a la entidad que ofrece el CDS a cambio de que esta responda por valor nominal en caso que el emisor haga default. La valoración de un CDS se hace en puntos básicos sobre el valor nominal del bono y tiene una relación directa con el nivel de aversión al riesgo de los inversionistas. Es decir, entre mas alta sea la probabilidad de default mayor será el valor del CDS y viceversa.

i. Índices Accionarios

País	Índices accionarios	Nivel actual 09 de agosto	Diferencia			
			Semanal 02 de agosto	4 sem atrás 09 de julio	31 de Diciembre de 2018	Un año atrás
EE UU	DOW JONES	26.287	-0,75%	-2,1%	12,7%	3,1%
EE UU	S&P500	2.919	-0,46%	-2,5%	16,4%	2,3%
EE UU	NASDAQ	7.959	-0,56%	-3,0%	20,0%	0,9%
Zona Euro	Euro Stoxx 50	3.334	-1,26%	-4,8%	11,1%	-4,6%
Alemania	DAX	11.694	-1,50%	-5,5%	10,7%	-7,7%
Argentina	MERVAL	44.355	7,24%	3,6%	46,4%	64,9%
México	MEXBOL	40.421	1,11%	-5,6%	-2,9%	-17,9%
Brasil (Sao Paulo)	IBOV	103.996	1,29%	-1,7%	18,3%	32,0%
Chile	IPSA	4.913	0,57%	-3,2%	-3,8%	-7,2%
Venezuela	IBVC	40.439	41,06%	107,2%	2419,2%	-62,0%
Perú	IGBVL	19.488	-1,05%	-6,1%	0,7%	-3,4%
Colombia	COLCAP	1.538	-0,36%	-3,9%	16,0%	0,4%
Japón	NKY	20.685	-1,91%	-3,9%	3,3%	-8,5%
China	SHANGAI SE	2.775	-3,25%	-4,8%	11,3%	-0,7%

Fuente: Bloomberg.

j. Comportamiento de tasas de cambio

i) Depreciación de las principales monedas frente al Dólar Americano

TASAS DE CAMBIO Frente al dólar	Tasa Indirecta 09 de agosto	Tasa Directa 09 de agosto	Depreciación de las diferentes monedas frente al Dólar					
			Semanal 02 de agosto	4 semanas atrás	31 de Diciembre de 2018	Un año atrás	Dos años atrás	Tres años atrás
Euro	1,1201	0,89	-0,83%	0,5%	2,4%	2,9%	5,0%	-0,7%
Libra	1,2034	0,83	1,07%	3,9%	6,0%	6,6%	8,1%	8,1%
AUD	0,6786	1,47	0,22%	2,5%	3,9%	8,6%	16,2%	13,1%
NZD	0,6468	1,55	1,06%	2,8%	3,9%	2,2%	13,4%	10,8%
CAD	0,7563	1,32	0,11%	1,1%	-3,0%	1,3%	4,1%	0,8%
Yen	0,0095	105,69	-0,84%	-2,6%	-3,6%	-4,9%	-4,0%	3,7%
NOK	0,1126	8,9	-0,39%	3,5%	2,8%	6,8%	11,6%	5,6%

Fuente: Bloomberg

ii) Depreciación de monedas de países emergentes frente al Dólar Americano (tasas de cierre)

TASA DE CAMBIO Países Emergentes	Tasa actual 09 de agosto	Depreciación de las diferentes monedas frente al Dólar					
		Semanal 02 de agosto	4 sem atrás 09 de julio	31 de Diciembre de 2018	Un año atrás	Dos años atrás	Tres años atrás
Colombia	3.385,34	0,55%	5,4%	4,2%	16,0%	12,4%	13,8%
Argentina	45,31	1,48%	8,3%	20,3%	61,3%	156,0%	206,9%
Brasil	3,94	1,39%	5,0%	1,6%	3,7%	24,9%	25,4%
Venezuela*	12.988,19	9,20%	83,07%	2205,8%	26008,8%	NA	NA
Perú	3,38	0,73%	2,9%	0,3%	3,4%	4,0%	2,2%
México	19,41	0,56%	1,4%	-1,2%	3,9%	8,2%	5,3%
Chile	711,49	-0,24%	3,7%	2,8%	9,9%	9,8%	9,0%
Turquía	5,50	-1,14%	-3,2%	3,9%	-1,0%	55,3%	85,2%
India	70,79	1,71%	3,2%	1,5%	3,1%	10,9%	5,9%
Sudáfrica	15,25	3,16%	9,1%	6,3%	11,3%	13,5%	13,7%
Malasia	4,18	0,63%	1,1%	1,2%	2,7%	-2,4%	3,9%

* Venezuela: Con el cambio de denominación de Bolívar Fuerte a Bolívar Soberano, cambió la metodología para el cálculo de la Tasa de Cambio, por tal motivo no es posible realizar el cálculo de la depreciación dos y tres años atrás.

Fuente: Bloomberg, SET FX –Tasa promedio.

iii) Depreciación del Peso frente a otras monedas

TASAS DE CAMBIO Peso frente a otras monedas	Tasa actual 09 de agosto	Depreciación del Peso frente a las diferentes monedas					
		Semanal 02 de agosto	4 sem atrás 09 de julio	31 de Diciembre de 2018	Un año atrás	Dos años atrás	Tres años atrás
COP/Euro	3791,75	1,38%	4,9%	1,8%	12,7%	7,1%	14,7%
COP/Libra	4073,75	-0,52%	1,4%	-1,7%	8,8%	4,0%	5,3%
COP/Yen	32,03	0,55%	8,1%	8,1%	21,9%	17,1%	9,7%
COP/Sol Peruano	1001,51	-0,18%	2,4%	3,8%	12,2%	8,0%	11,4%
COP/Peso Chileno	4,76	0,79%	1,6%	1,3%	5,6%	2,4%	4,4%
COP/Real Brasileiro	858,68	-0,83%	0,4%	2,6%	11,8%	-10,0%	-9,2%
COP/Peso Mexicano	174,38	-0,02%	3,9%	5,4%	11,7%	3,9%	8,1%

Fuente: Bloomberg, cálculos DODM.

k. Precios internacionales de las materias primas

Materias primas Principales productos	Materias Primas Producto	Nivel actual Dólares 09 de agosto	Diferencia				
			Semanal 02 de agosto	Frente a 31 de julio	4 semanas atrás	31 de Diciembre de 2018	Un año atrás
Balanza comercial	CRB INDEX	172,1	-0,7%	-3,60%	-6,56%	1,35%	-10,57%
Exportaciones	Café	1,0	-0,9%	-2,36%	-6,76%	-4,47%	-9,61%
Exportaciones	Azúcar	12,6	-0,5%	-0,71%	-2,93%	-0,24%	9,57%
Exportaciones	Petróleo WTI	52,5	-5,6%	-10,31%	-13,06%	15,70%	-21,36%
Exportaciones	Carbón	56,3	-3,3%	-2,85%	-3,18%	-35,12%	-41,68%
Exportaciones	Oro	1497,0	3,9%	5,88%	5,49%	16,72%	23,46%
Exportaciones	Níquel	15620,0	7,6%	8,77%	22,13%	47,43%	11,10%
Exportaciones	Aceite de Palma	590,0	-0,8%	-0,84%	-0,84%	-15,71%	-37,33%
Importaciones	Trigo	5,0	1,0%	1,83%	-2,14%	-1,18%	-10,20%
Importaciones	Maíz	3,9	2,1%	1,03%	-7,76%	14,62%	15,63%
Importaciones	Cacao	2194,1	-4,7%	-5,85%	-10,87%	-7,24%	5,04%
Importaciones	Algodón	0,6	0,2%	-5,59%	-6,08%	-18,82%	-33,95%
Importaciones	Soya	8,6	2,9%	0,48%	-1,29%	1,98%	-1,23%
Otros	Plata	17,0	4,7%	4,33%	11,30%	9,48%	9,85%
Otros	Cobre	5744,0	-0,4%	-3,07%	-2,02%	-3,70%	-8,05%
Otros	Aluminio	1746,0	-0,2%	-1,72%	-3,62%	-6,61%	-17,56%
Otros	Ganado	116,1	-0,9%	-0,74%	2,41%	-5,31%	4,74%
Otros	Petróleo Brent	57,38	-7,3%	-11,79%	-14,37%	6,65%	-20,38%

Fuente: Bloomberg

Precio del petróleo: precio del futuro más cercano a vencer de un barril de petróleo crudo (en dólares).

Precio del carbón: precio de contado FOB de una tonelada de carbón en el New York mercantile exchange (en dólares).

Precio del café: precio de una libra de café colombiano cotizado en la bolsa de New York (en dólares).

Precio del algodón: corresponde a un descuento sobre el contrato de futuros más activamente transado en New York.

Precio del oro: precio de contado de una onza de oro (en dólares).

Precio del trigo: precio de contado de un saco de trigo rojo suave de invierno en Chicago (en dólares).

Precio del sorgo: precio de contado de un saco de sorgo (100 libras americanas) publicado por el Departamento de Agricultura de Estados Unidos (en dólares).

Precio de la plata: precio de contado de una onza de plata (en dólares).

Precio del cobre: precio de contado de una tonelada métrica de cobre según London Metal Exchange (en dólares).

Precio del aluminio: precio de contado de una tonelada métrica de aluminio según London Metal Exchange (en dólares).

Precio del níquel: precio de contado de una tonelada métrica de níquel según London Metal Exchange (en dólares).

Aceite de palma: promedio ponderado del precio diario de una tonelada métrica de aceite de palma, para este promedio, si el mes corriente es enero, el precio en este mes será el precio de contado y el precio de los meses siguientes (febrero, marzo y abril) será el precio de los respectivos contratos. Estos son los precios del mercado de Malasia según el Malaysian Palm Oil Board (en dólares).

Precio del maíz: precio de contado de un saco de maíz amarillo en Chicago (en dólares).

Precio del azúcar: precio global de contado de una libra de azúcar (Fuente: International Sugar Organization-en centavos de dólar)

Precio del cacao: precio diario calculado como el promedio de los tres futuros de cocoa más cercanos transado en Londres y New York.

Precio del ganado: precio de contado del ganado vivo en el mercado de Estados Unidos (en dólares).

Precio de la Soya: precio de contado de un Bushel de soya amarilla en Chicago (en dólares)

Precio del arroz: precio de contado de un saco de arroz tailandés en Chicago (en dólares)

i) *Gráficos precios Internacionales de materias primas*

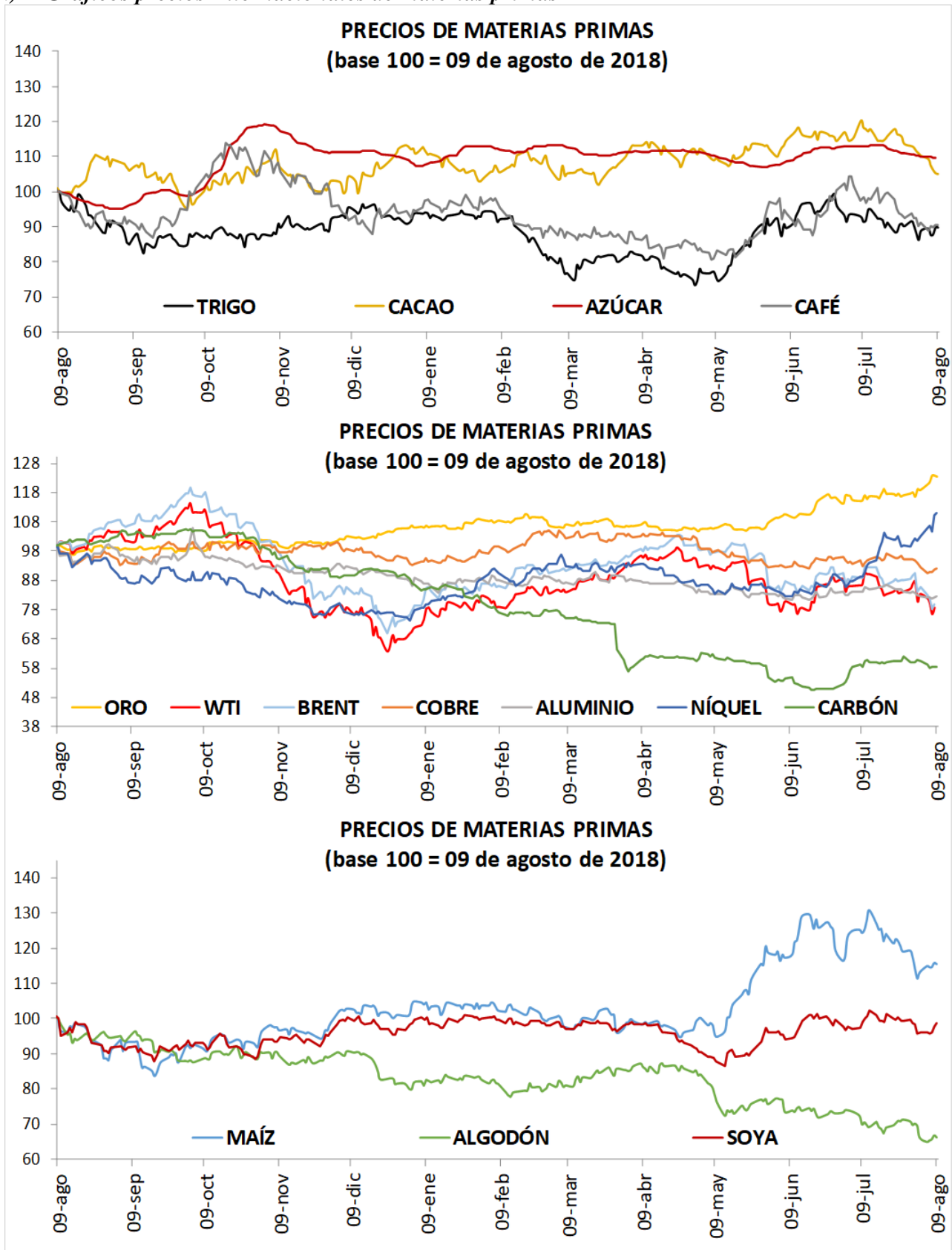

I. Resumen de los mercados de países desarrollados

Mercado De Renta Fija: Bonos Del Tesoro Americano

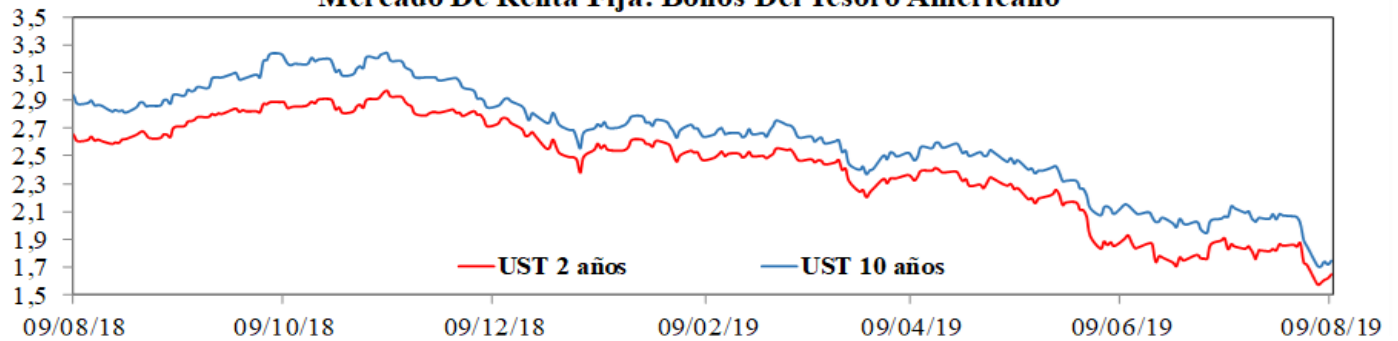

Mercado De Renta Variable: MXWO Index

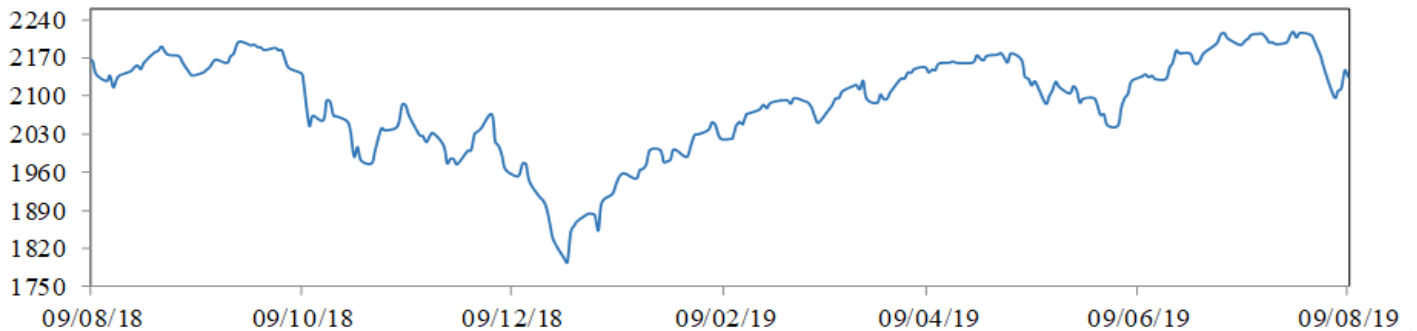

Cotización Del Dólar Frente A Sus Principales Socios Comerciales: DXY Index

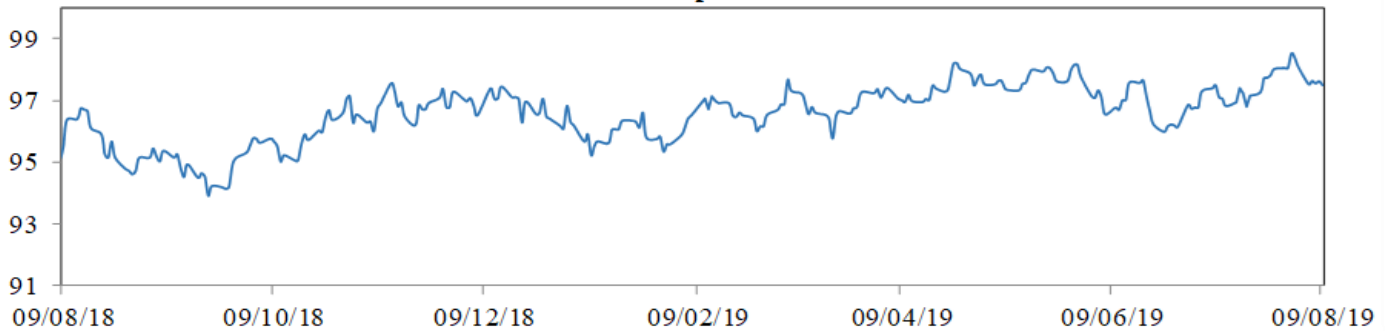

Cotización Principales Materias Primas

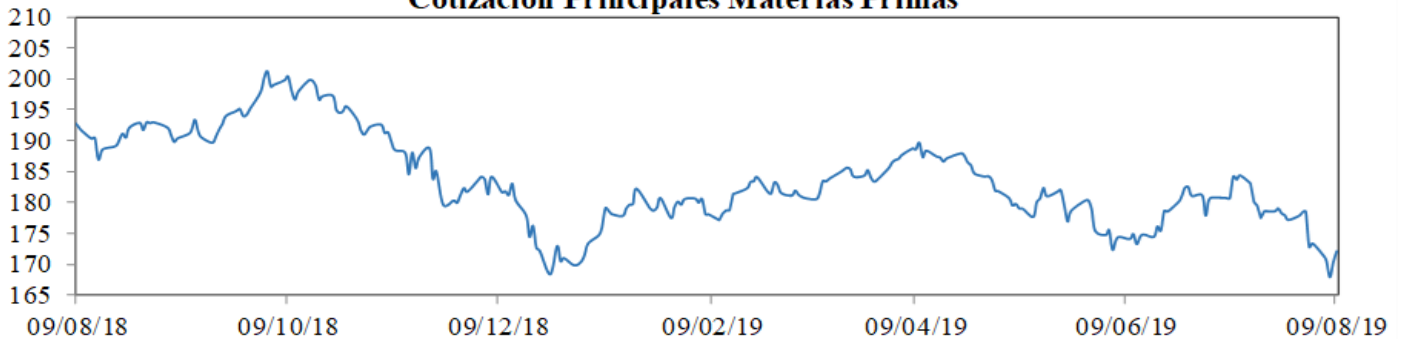

MXWO index: Índice de capitalización que mide el rendimiento de las acciones de compañías de países desarrollados. Este índice se deriva del MSCI de Morgan Stanley, el cual se conoce como el MSCI WORLD. La base del índice MXWO es el 31 de diciembre de 1969.

DXY index: Es un promedio ponderado del valor del dólar contra las monedas de un grupo de países que son los principales socios comerciales de Estados Unidos, entre los cuales se encuentran las siguientes monedas: El euro, el yen japonés, la libra esterlina, el dólar canadiense, la corona sueca y el franco suizo.

CRB index: Es un promedio aritmético de precios de futuros de una canasta de materias primas, entre los cuales se encuentra oro, plata, textiles, ganado vivo, café, azúcar, entre otros. La base del índice CRB es el 4 de noviembre de 1956 con un valor de 107.92.

Fuente: Bloomberg

m. Resumen de los mercados de países emergentes

Mercado De Renta Fija: EMBI Plus

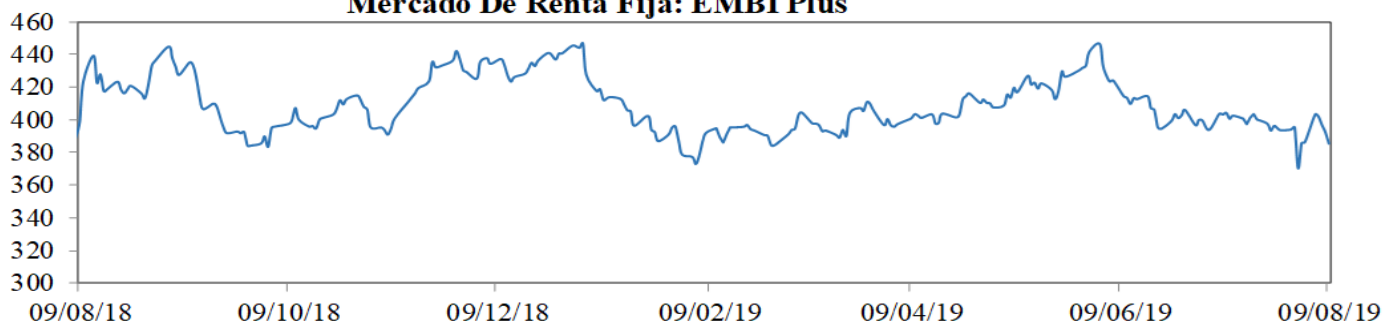

Mercado De Renta Variable: MXLA Index

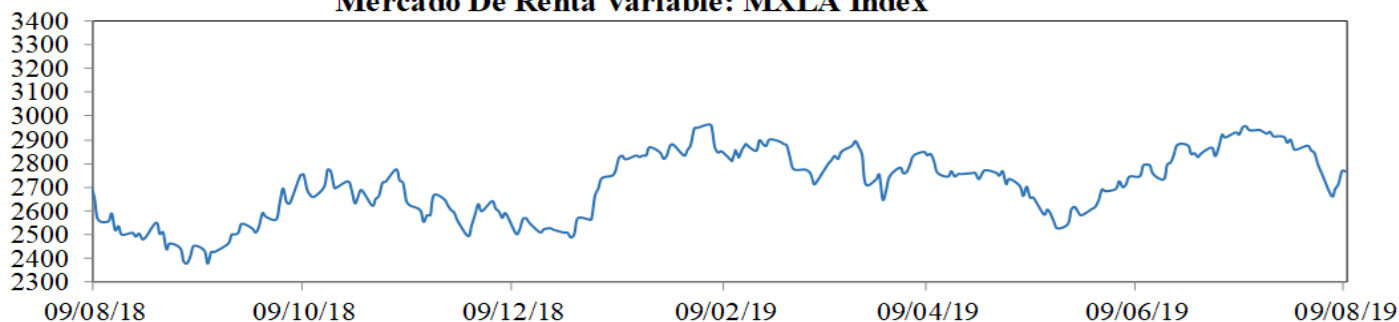

Cotización Del Dólar Frente a Monedas Latinoamericanas: 1/LACI Index

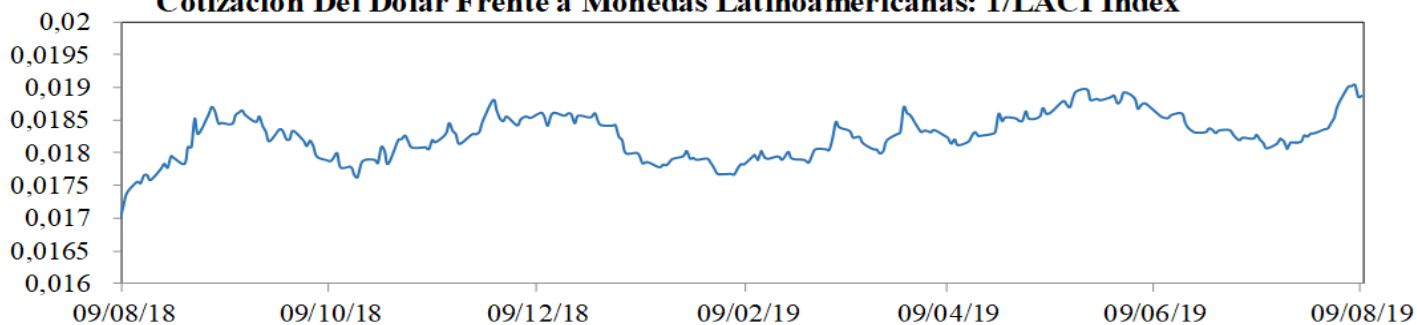

Precio Del Petróleo: WTI Index (Usd/Barril)

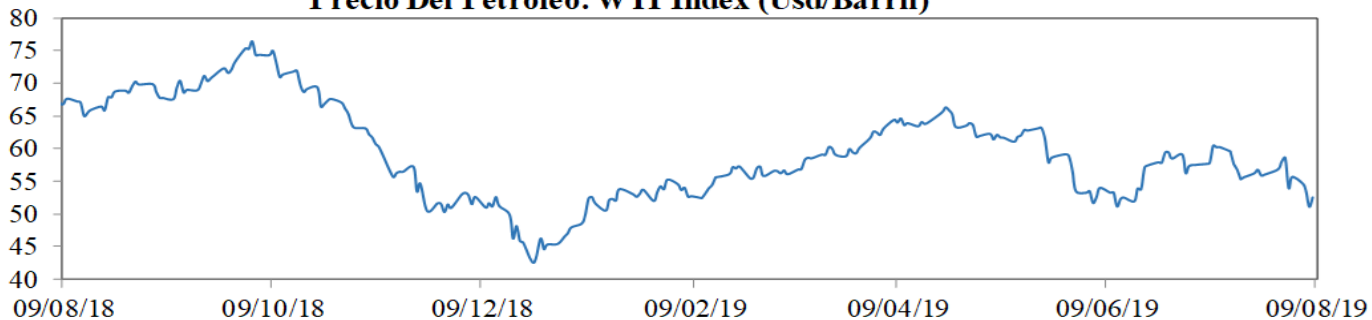

EMBI plus: Emerging Markets Bond Index, es un índice creado por JP Morgan que mide los retornos totales de los instrumentos de deuda externa de los países emergentes, incluyendo bonos Bradys en dólares y otras monedas, préstamos, Eurobonos e instrumentos de deuda local denominados en dólares. Este indicador está concentrado en instrumentos de las tres principales economías de Latinoamérica (Brasil, México y Argentina) con una ponderación de 68%, dejando el resto para los otros países Latinoamericanos. Para el desarrollo de este informe, se considera el *spread* de dicho portafolio EMBI, sobre la curva cero cupón de los *trasurries*. La base del EMBI PLUS es el 27 de agosto de 2002 con un valor de 878.

MXLA index: Índice de capitalización que mide el rendimiento de las acciones de compañías de países de América Latina. Este índice se deriva del MSCI de Morgan Stanley, el cual se conoce como el MSCI EM Latin América. La base del índice MXLA es el 31 de diciembre de 1987.

LACI index: índice creado por JP Morgan que mide el comportamiento de las monedas de países de América Latina. El índice corresponde a un promedio ponderado por liquidez y operación de la tasa spot de las 6 monedas de los países más importantes de esta región (ARS, BRL, CLP, COP, MXN, PEN). El índice LACI empieza desde el 18 de noviembre de 1992 con un valor de 1706.52.

Fuente: Bloomberg

11. Mercado cambiario y de derivados¹

a. Tasas y montos del mercado cambiario

2019	9-jul	19-jul	26-jul	2-ago	9-ago	Variación semanal	Variación 4 semanas
Tasa promedio	3.224,01	3.169,88	3.233,49	3.366,95	3.385,34	18,39	161,33
						0,55%	5,00%
Depreciación año completo	11,87%	9,92%	12,04%	15,91%	15,97%		
Depreciación año corrido	-0,79%	-2,46%	-0,50%	3,61%	4,17%		

Fuente: Tasa de Cambio promedio SET-FX

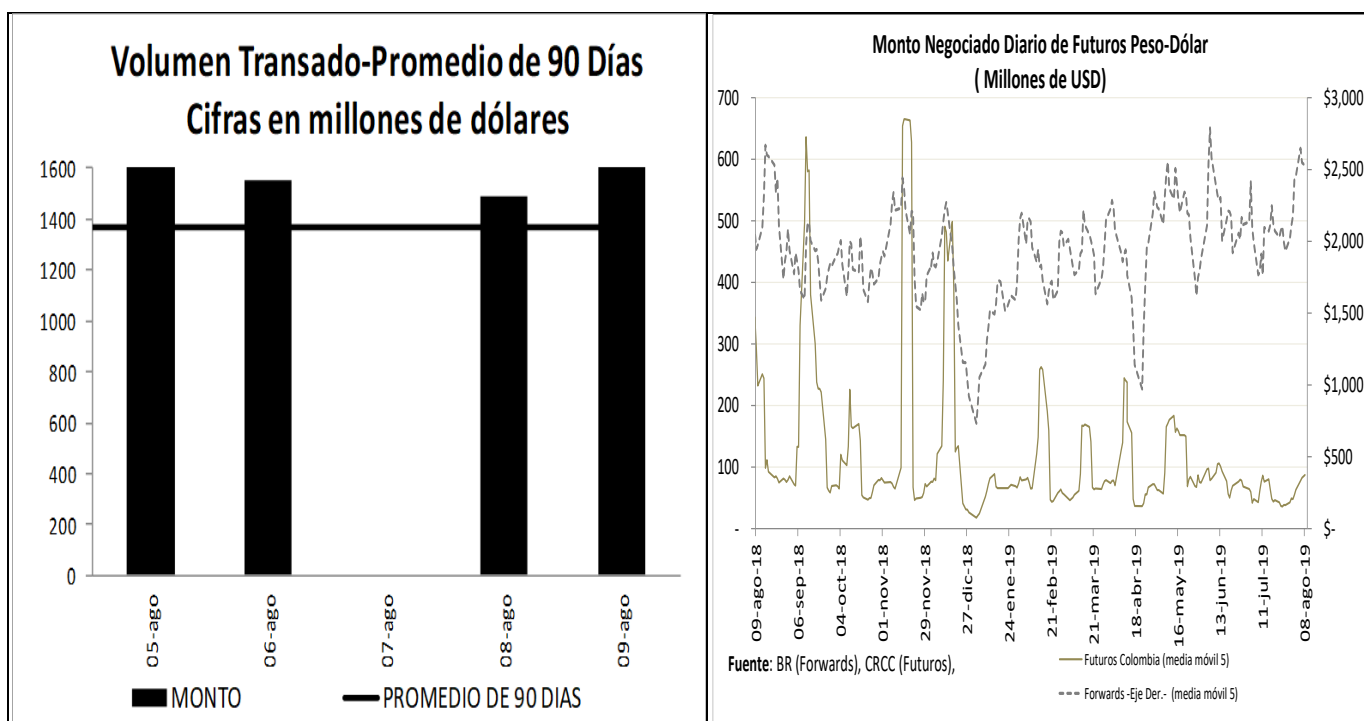

¹ Los Anexos 4 y 5 detallan información sobre el mercado cambiario y forward.

c. Pips, devaluaciones implícitas y tasas domésticas implícitas

Diferencial de Tasas AGO05 - AGO08						
	Monto promedio 3 meses*	Monto*	Dev. Implícita Ponderada		Devaluación Teórica	
			Semana Actual	Semana anterior	Semana Actual	Semana anterior
1 semana	1,742	1,771.72	2.35%	2.22%	2.05%	2.00%
1 mes	3,321	3,461.06	2.54%	2.26%	1.97%	1.95%
2 meses	633	674.63	2.43%	2.22%	1.96%	1.92%
3 meses	344	317.65	2.49%	2.22%	1.99%	1.91%
6 meses	356	354.89	2.37%	2.16%	2.11%	1.95%
1 año	212	232.45	2.27%	2.19%	2.10%	1.87%

Fuente: Operaciones reportadas por los IMC al Banco de la República

*Cifras en US\$ millones

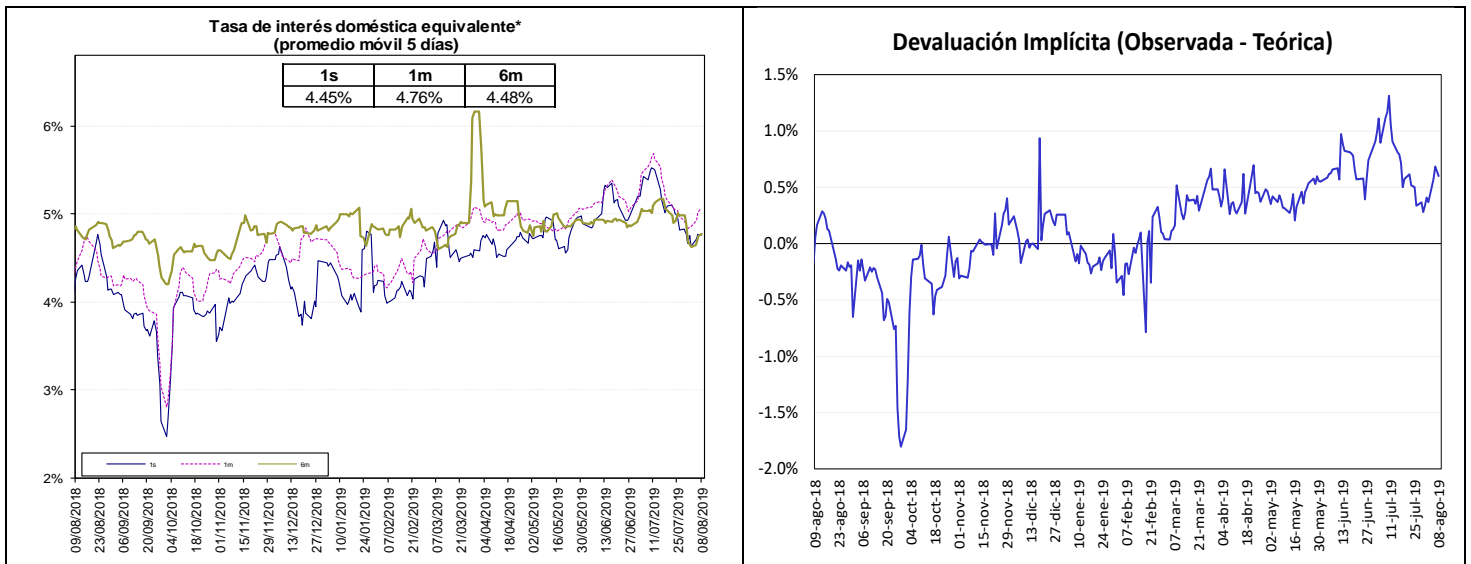

Fuente: Bloomberg y Banco de la República, cálculos DODM.

La tasa de interés doméstica equivalente es obtenida de la relación de equilibrio que debe existir entre la misma, la tasa de interés externa y la devaluación implícita en los contratos a futuro de peso dólar para que no existan oportunidades de arbitraje. La fórmula para el cálculo es $(1 + i) = (F/S) (1 + i^*)$, en donde i es la tasa de interés doméstica, F es el promedio ponderado de los precios en los contratos a futuro para el plazo (forwards), S es el precio del dólar en el mercado de contado, e i^* es la tasa de interés externa al plazo especificado (LIBOR).

e. *Inversiones de los Fondos de Pensiones Obligatorias en renta variable*

**Evolución del Portafolio Fondos de Pensiones obligatorias
(% del fondo)**

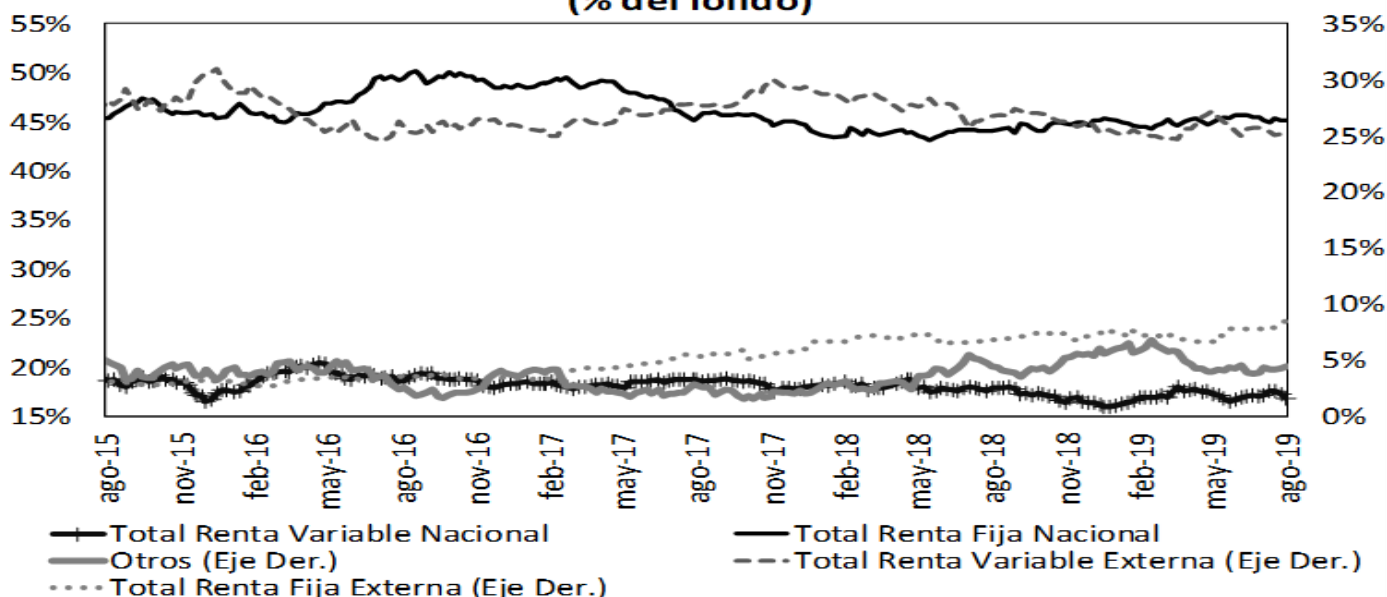

Fuente: Superintendencia Financiera de Colombia. Datos al 2 de agosto de 2019.

	Evolución de las inversiones de los Fondos de Pensiones Obligatorias en Renta Variable Local (\$Billones) *					
	26-jul			2-ago		
	Renta Variable Local	Total portafolio	% del portafolio	Renta Variable Local	Total portafolio	% del portafolio
Conservador	1,77	24,85	7,14%	1,74	25,09	6,95%
Mayor Riesgo	2,68	8,93	29,98%	2,63	9,04	29,10%
Moderado	39,25	206,07	19,05%	38,26	206,15	18,56%
Retiro Programado	2,04	25,54	8,00%	2,02	25,64	7,89%
Total	45,74	265,39	17,24%	44,66	265,92	16,79%

Fuente: Formato 351- Superintendencia Financiera

*Datos Preliminares sujetos a retransmisión

De acuerdo con el Decreto 2955 de 2010, el límite máximo de inversión en acciones en el fondo conservador y de retiro programado es 20% del valor del fondo, en el fondo moderado hasta 45% del valor del fondo y en el fondo de mayor riesgo hasta 70% del valor del fondo.

12. Mercado de deuda pública²

a. Mercado primario

Tipo	Plazo Remanente (años)	Fecha de vencimiento	Última Subasta		Subasta Anterior		Diferencia puntos básicos
			Tasa Corte	Fecha	Tasa Corte	Fecha	
TES-CP	0,1	10-sep-19	4,87%	4-dic-18	4,92%	27-nov-18	-5
TES-CP	0,3	10-dic-19	4,74%	5-mar-19	4,75%	26-feb-19	-1
TES-CP	0,6	11-mar-20	4,59%	4-jun-19	4,62%	28-may-19	-3
TES-CP	0,8	10-jun-20	4,53%	6-ago-19	4,45%	30-jul-19	8
TES-PESOS	0,1	11-sep-19	5,55%	25-mar-15	5,68%	11-mar-15	-13
TES-PESOS	1,0	24-jul-20	8,00%	27-ene-16	7,89%	13-ene-16	11
TES-PESOS	2,7	4-may-22	5,85%	11-oct-17	6,01%	9-oct-17	-16
TES-PESOS	5,0	24-jul-24	6,79%	25-mar-15	6,96%	11-mar-15	-17
TES-PESOS	6,3	26-nov-25	5,30%	24-jul-19	5,39%	10-jul-19	-10
TES-PESOS	7,0	26-ago-26	6,39%	11-oct-17	6,58%	9-oct-17	-19
TES-PESOS	8,7	28-abr-28	5,71%	24-jul-19	5,78%	10-jul-19	-7
TES-PESOS	11,1	18-sep-30	7,25%	26-sep-16	7,24%	14-sep-16	1
TES-PESOS	12,9	30-jun-32	7,47%	24-oct-18	7,30%	10-oct-18	17
TES-PESOS	15,2	18-oct-34	6,13%	24-jul-19	6,24%	10-jul-19	-11
TES-UVR	1,6	10-mar-21	2,48%	4-oct-17	2,49%	20-sep-17	-1
TES-UVR	3,5	23-feb-23	1,67%	8-ago-19	1,71%	17-jul-19	-4
TES-UVR	5,7	7-may-25	3,07%	15-feb-17	3,03%	2-ago-17	4
TES-UVR	7,6	17-mar-27	2,19%	8-ago-19	2,43%	17-jul-19	-24
TES-UVR	13,6	25-mar-33	4,73%	18-feb-16	4,63%	3-feb-16	10
TES-UVR	15,7	4-abr-35	3,62%	20-feb-19	3,63%	6-feb-19	-1
TES-UVR	17,6	25-feb-37	2,76%	8-ago-19	3,12%	17-jul-19	-36
TES-UVR	29,9	16-jun-49	3,86%	28-jun-18	3,87%	30-may-18	-1

b. Curva de rendimientos de TES

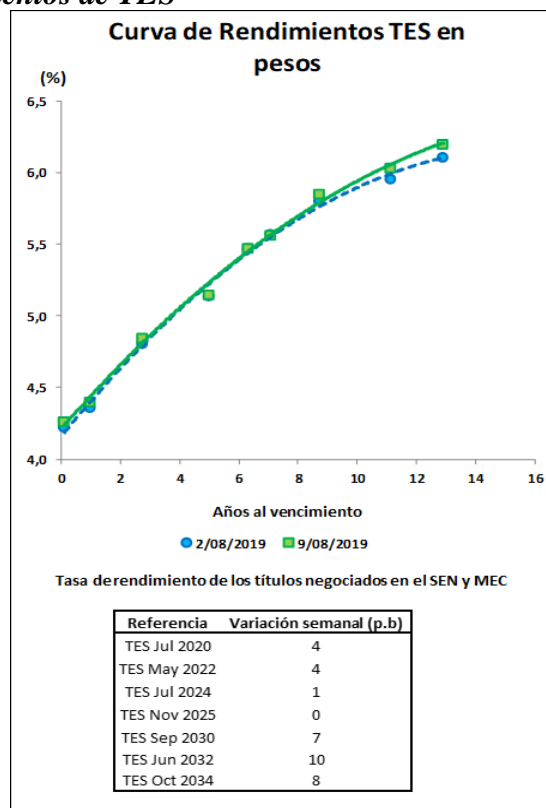

² El Anexo 6 detalla información sobre el mercado de deuda pública.

c. Compras Netas de TES en pesos

Negociación* TES en Pesos (Compras - Ventas)		Corrido del 2019	Desde Anuncio JP Morgan	Movimiento Neto del 2 al 8 de agosto de 2019	Tramo Corto (0-3 años)	Tramo Medio (3-5 años)	Tramo Largo (>5 años)	Movimiento del 2 al 9 de agosto de 2019	Corrido de agosto de 2019
Bancos Comerciales		6'838	848	523	425	38	(203)	260	128
Compañía de Financiamiento Comercial		5	(14)	-	-	-	-	-	-
Cooperativas		-	-	-	-	-	-	-	-
Corporaciones Financieras		(1'568)	(1'654)	(259)	(63)	(265)	17	(311)	(469)
TOTAL ESTABLECIMIENTOS DE CRÉDITO		5'275	(821)	263	362	(227)	(187)	(51)	(341)
Fondos de Pensiones y Cesantías		(9)	(82)	(1)	(4)	2	-	(2)	0
Propia		7'030	4'885	202	199	83	57	338	551
Terceros		4'328	2'696	(24)	(40)	8	(10)	(42)	12
Pasivos Pensionales		-	(70)	-	-	-	-	-	-
Fondos de Pensiones - Prima Media		-	(70)	-	-	-	-	-	-
Total Fondos de Pensiones y Cesantías		7'021	4'733	200	194	85	57	336	551
Sociedades Comisionistas de Bolsa		(134)	645	(79)	(185)	46	32	(107)	15
Propia		257	(1'342)	67	93	18	(3)	108	74
Terceros		0	1	-	-	-	-	-	-
Extranjeros		-	(172)	-	-	-	-	-	-
FIC		-	-	-	-	-	-	-	-
Total Sociedades Comisionistas de Bolsa		122	(697)	(12)	(92)	63	29	0	89
Sociedades Fiduciarias		(76)	(1'490)	12	10	2	-	12	13
Propia		5'492	67'642	(86)	(136)	47	95	6	(363)
Terceros		2'233	65'647	(151)	(164)	51	(40)	(153)	(467)
Extranjeros***		730	1'348	32	32	24	13	69	1
FIC		1'605	7'534	95	(60)	(34)	180	86	118
Pasivos Pensionales		5'417	66'152	(75)	(126)	48	95	18	(350)
Total Sociedades Fiduciarias		471	892	13	2	24	(9)	17	24
Compañías de Seguros y Capitalización		-	(9)	-	-	-	-	-	(1)
Terceros		-	(9)	-	-	-	-	-	(1)
Pasivos Pensionales		-	(9)	-	-	-	-	-	(1)
Total Compañías de Seguros y Capitalización		471	884	13	2	24	(9)	17	23
Sociedades Administradoras de Inversión		-	(3)	-	-	-	-	-	-
Propia		-	(23)	-	-	-	-	-	-
Terceros		-	(23)	-	-	-	-	-	-
FIC		-	(23)	-	-	-	-	-	-
Total Sociedades Administradoras de Inversión		-	(26)	-	-	-	-	-	-
TOTAL ENTIDADES FINANCIERAS NO BANCARIAS		13'031	71'046	126	(22)	220	172	370	343
Total Entidades Financieras Especiales**		551	1'108	(15)	8	7	62	76	328
Total Entidades Públicas****		4'321	17'692	-	-	-	-	-	0
Otros*****		273	(11'026)	(18)	2	-	(20)	(18)	79
Extranjeros		39	(0)	(20)	-	-	(20)	(20)	72
TOTAL MOVIMIENTO NETO		23'451	77'999	357	350	-	27	377	379

Cifras en Miles de Millones de Pesos. Fuente: Banco de la República. Información Actualizada al 09 de agosto de 2019

*Corresponde a los flujos nominales por operaciones compra-venta contra pago (420 y 422) y transferencias (423). Además, se incluyen las emisiones y vencimientos.

**Las entidades financieras especiales son Fogafin, Bancoldex, ICETEX, Fogacoop, las Cajas Promotoras de Vivienda de la Nación, el FEN, entre otras.

*** Los recursos de extranjeros son mayoritariamente administrados por BNP Paribas, Cititrust, Corpbanca Trust y Fiduciaria Bogotá.

**** Dentro de las Entidades Públicas se registran los movimientos del Banco de la República.

***** Dentro de Otros se registran los movimientos de la Bolsa de Valores de Colombia, DECEVAL, la Cámara de Riesgo Central de Contraparte y Personas Jurídicas.

Negociación* TES UVR (Compras - Ventas)		Corrido del 2019	Desde Anuncio JP Morgan	Movimiento Neto del 2 al 8 de agosto de 2019	Tramo Corto (0-3 años)	Tramo Medio (3-5 años)	Tramo Largo (>5 años)	Movimiento del 2 al 9 de agosto de 2019	Corrido de agosto de 2019
Bancos Comerciales		(1'340)	5'300	98	26	62	(60)	28	128
Compañía de Financiamiento Comercial		-	(1)	-	-	-	-	-	-
Cooperativas		-	-	-	-	-	-	-	-
Corporaciones Financieras		148	(1'206)	(58)	11	26	(39)	(1)	(6)
TOTAL ESTABLECIMIENTOS DE CRÉDITO		(1'193)	4'093	40	38	88	(99)	27	121
Fondos de Pensiones y Cesantías		6	1	-	-	-	-	-	-
Propia		3'653	29'070	(11)	-	(67)	123	56	(31)
Terceros		2'206	20'958	1	-	(110)	124	14	(52)
Pasivos Pensionales		-	(21)	-	-	-	-	-	-
Fondos de Pensiones - Prima Media		-	(21)	-	-	-	-	-	-
Total Fondos de Pensiones y Cesantías		3'659	29'050	(11)	-	(67)	123	56	(31)
Sociedades Comisionistas de Bolsa		13	104	78	5	31	17	54	34
Propia		(182)	(188)	(25)	1	(63)	2	(60)	(111)
Terceros		-	(38)	-	-	-	-	-	-
Extranjeros		-	(63)	-	-	-	-	-	-
FIC		(170)	(84)	53	6	(32)	19	(6)	(77)
Total Sociedades Comisionistas de Bolsa		(52)	(167)	1	3	3	(1)	4	4
Sociedades Fiduciarias		1'693	9'819	49	(35)	54	38	56	116
Propia		1'435	1'827	(76)	(13)	(5)	(58)	(76)	(82)
Terceros		40	659	(3)	(35)	36	-	1	40
Extranjeros***		366	3'110	(13)	(5)	(15)	7	(13)	(28)
Pasivos Pensionales		1'642	9'652	50	(32)	57	36	61	120
Total Sociedades Fiduciarias		(117)	1'322	11	(3)	-	13	11	11
Compañías de Seguros y Capitalización		-	1	-	-	-	-	-	-
Terceros		-	1	-	-	-	-	-	-
Pasivos Pensionales		(117)	1'323	11	(3)	-	13	11	11
Total Compañías de Seguros y Capitalización		-	(0)	-	-	-	-	-	-
Sociedades Administradoras de Inversión		-	(14)	-	-	-	-	-	-
Propia		-	(14)	-	-	-	-	-	-
Terceros		-	(14)	-	-	-	-	-	-
FIC		-	(14)	-	-	-	-	-	-
Total Sociedades Administradoras de Inversión		-	(14)	-	-	-	-	-	-
TOTAL ENTIDADES FINANCIERAS NO BANCARIAS		5'014	39'928	103	(29)	(42)	192	121	23
Total Entidades Financieras Especiales**		(359)	(129)	(5)	(5)	(5)	-	(11)	(11)
Total Entidades Públicas****		(2'292)	1'688	-	-	-	-	-	-
Otros*****		(147)	766	(3)	(3)	-	-	(3)	-
Extranjeros		-	(0)	(3)	(3)	-	-	(3)	-
TOTAL MOVIMIENTO NETO		1'023	46'346	134	-	40	93	134	134

Cifras en Miles de Millones de Pesos. Fuente: Banco de la República. Información Actualizada al 09 de agosto de 2019

*Corresponde a los flujos nominales por operaciones compra-venta contra pago (420 y 422) y transferencias (423). Además, se incluyen las emisiones y vencimientos.

**Las entidades financieras especiales son Fogafin, Bancoldex, ICETEX, Fogacoop, las Cajas Promotoras de Vivienda de la Nación, el FEN, entre otras.

*** Los recursos de extranjeros son mayoritariamente administrados por BNP Paribas, Cititrust, Corpbanca Trust y Fiduciaria Bogotá.

**** Dentro de las Entidades Públicas se registran los movimientos del Banco de la República.

***** Dentro de Otros se registran los movimientos de la Bolsa de Valores de Colombia, DECEVAL, la Cámara de Riesgo Central de Contraparte y Personas Jurídicas.

13. Participación de Extranjeros en TES

Compras Netas de TES por parte de Inversionistas Extranjeros

Denominación	Corrido de 2019	Desde Anuncio JP Morgan	Entre el 02 y el 08 de agosto	Entre el 02 y el 09 de agosto	Corrido de agosto	Saldo Compras Netas al 09 de agosto del 2019	% Saldo Disponible TES Pesos o UVR	% Saldo Total TES	
Spot	Pesos	\$ 2'272	\$ 65'648	\$ (170)	\$ (172)	\$ (394)	\$ 78'063	36.0%	24.3%
	UVR	\$ 1'435	\$ 1'789	\$ (80)	\$ (80)	\$ (82)	\$ 3'098	3.0%	1.0%
Forward*	Pesos	\$ 2'430	\$ 892	\$ 245	\$ 245	\$ 305	\$ 5'855	2.7%	1.8%

Cifras en miles de millones de pesos. * Información disponible hasta el 08 de agosto de 2019

Saldo de TES Pesos del Offshore en los Mercados Spot y Forward Como Porcentaje del Saldo Disponible

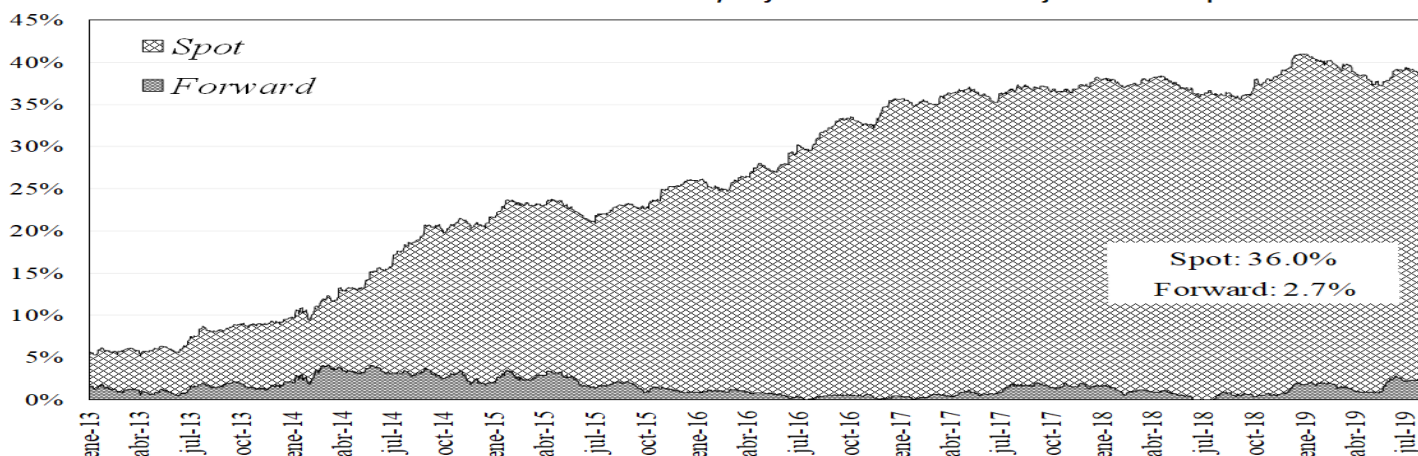

Saldo del Offshore en TES Pesos y TES UVR Como Porcentaje del Saldo Total

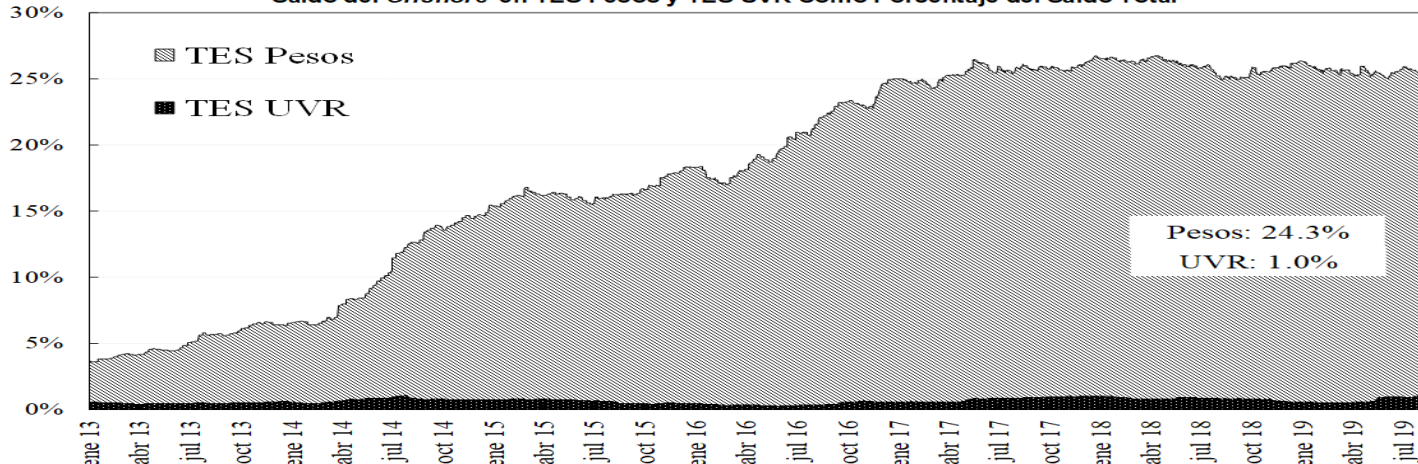

14. Mercado de renta variable³

	agosto 9	Variación			
		1 semana	1 mes	Año Corrido	Año Completo
COLCAP	1.537,80	-0,36%	-3,22%	15,98%	0,37%
Monto Promedio Diario Semanal	147,28 *	-2,1%	36,3%	335,0%	111,8%

* Miles de millones de pesos

³ El anexo 7 detalla información del mercado de renta variable.

COLCAP Y VOLUMEN DIARIO TRANSADO EN LAS ACCIONES QUE LO COMPONEN

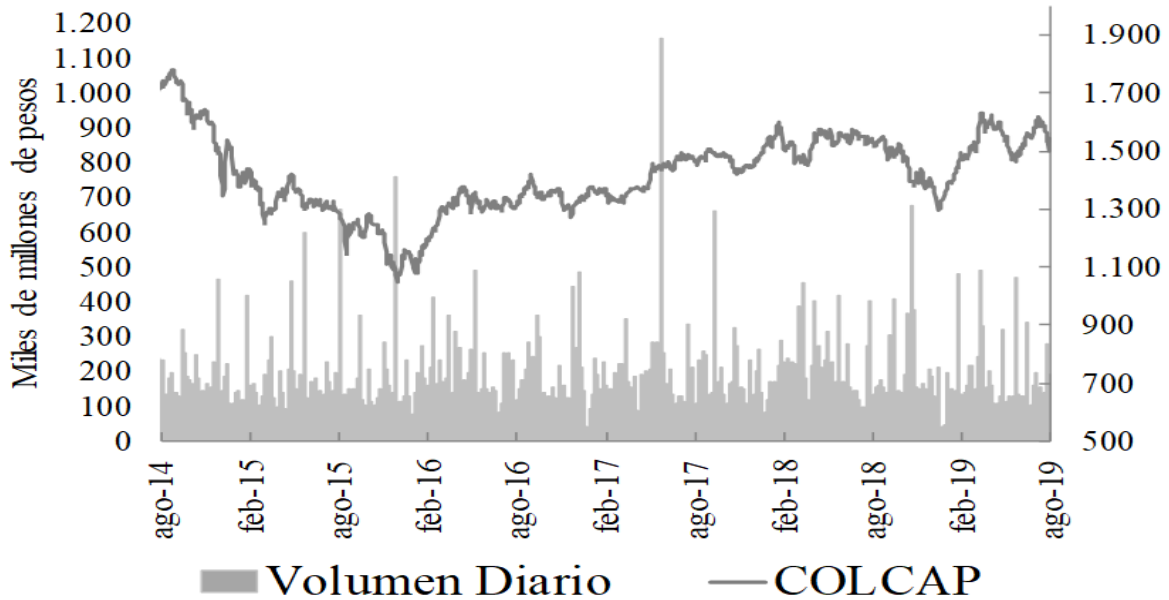

15. Resumen del mercado colombiano.

Tasa Cero Cupón De TES En Pesos

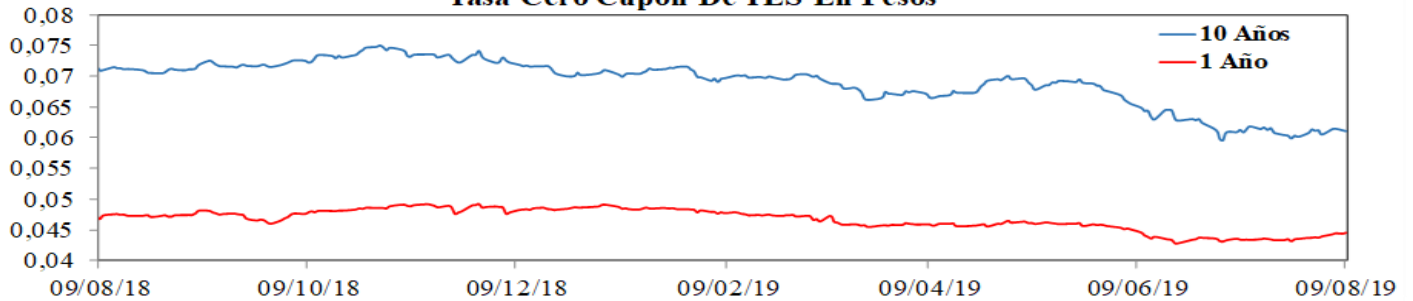

COLCAP

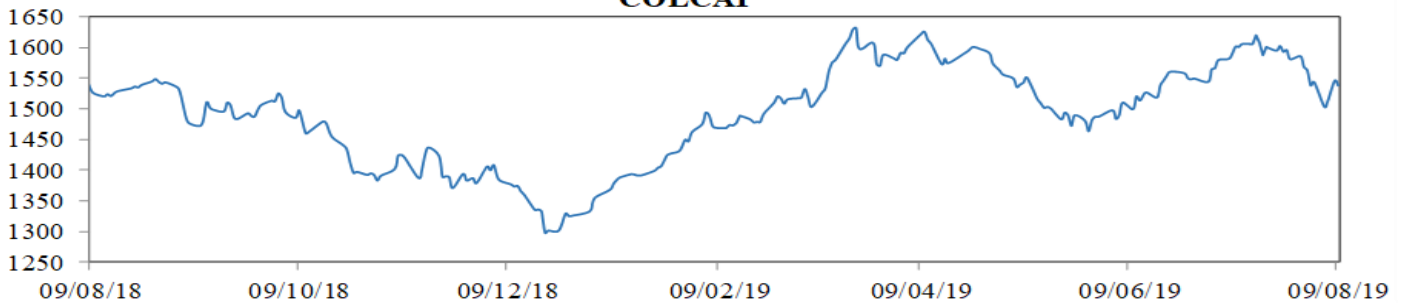

COP/USD

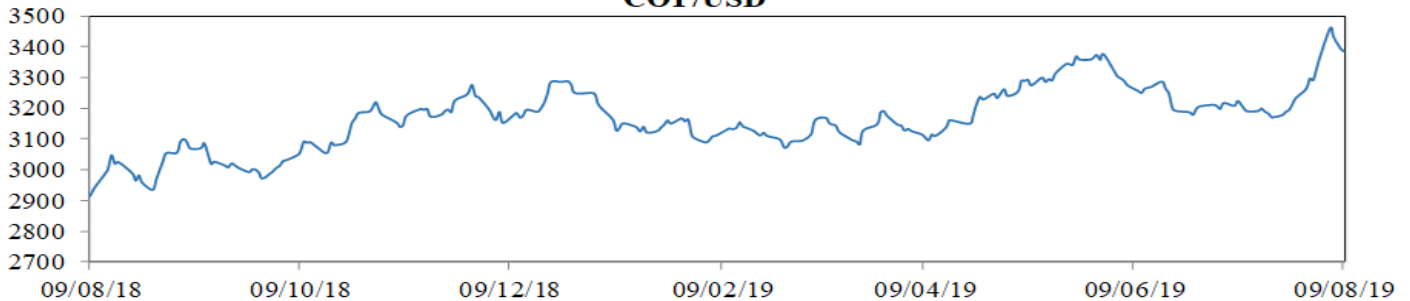

16. Calendario económico

a. Semana anterior

LUNES	MARTES	MIÉRCOLES	JUEVES	VIERNES
5 Agosto	6 Agosto	7 Agosto	8 Agosto	9 Agosto
India Markit India PMI Composite Jul Esp: -- Ant: 50.8 Obs: 53.9 Zona Euro Markit Eurozone Services PMI Jul F Esp: 53.3 Ant: 53.3 Obs: 53.2 Zona Euro Markit Eurozone Composite PMI Jul F Esp: 51.5 Ant: 51.5 Obs: 51.5 Reino Unido Markit/CIPS UK Services PMI Jul Esp: 50.3 Ant: 50.2 Obs: 51.4 Reino Unido Markit/CIPS UK Composite PMI Jul Esp: 49.8 Ant: 49.7 Obs: 50.7 Brasil Markit Brazil PMI Composite Jul Esp: -- Ant: 49.0 Obs: 51.6 Estados Unidos Markit US Services PMI Jul F Esp: 52.2 Ant: 52.2 Obs: 53.0 Estados Unidos Markit US Composite PMI Jul F Esp: -- Ant: 51.6 Obs: 52.6 Colombia CPI YoY Jul Esp: 3.75% Ant: 3.43% Obs: 3.79%	México Gross Fixed Investment May Esp: -8.0% Ant: -5.7% Obs: -7.4% Rusia CPI Core YoY Jul Esp: 4.6% Ant: 4.6% Obs: 4.5% Rusia CPI YoY Jul Esp: 4.7% Ant: 4.7% Obs: 4.6%	India RBI Repurchase Rate Aug 7 Esp: 5.50% Ant: 5.75% Obs: 5.40% India RBI Reverse Repo Rate Aug 7 Esp: 5.25% Ant: 5.50% Obs: 5.15% India RBI Cash Reserve Ratio Aug 7 Esp: 4.00% Ant: 4.00% Obs: 4.00% Francia Trade Balance Jun Esp: -4,118e+12 Ant: -3,278e+12 Obs: -5,187e+12 Francia Current Account Balance Jun Esp: -- Ant: 300000000 Obs: -800000000 China Foreign Reserves Jul Esp: 3,105e+15 Ant: 3,11923e+17 Obs: 3,1037e+16 Estados Unidos MBA Mortgage Applications Aug 2 Esp: -- Ant: -1.4% Obs: 5.3% Japón Trade Balance BoP Basis Jun Esp: 6,914e+14 Ant: -6,509e+14 Obs: 7,593e+14 China Trade Balance Jul Esp: 4,265e+13 Ant: 5,098e+13 Obs: 4,506e+13	Brasil FGV Inflation IGP-DI YoY Jul Esp: 5.84% Ant: 6.04% Obs: 5.56% México CPI YoY Jul Esp: 3.78% Ant: 3.95% Obs: 3.78% Brasil IBGE Inflation IPCA YoY Jul Esp: 3.28% Ant: 3.37% Obs: 3.22% Perú Reference Rate Aug 8 Esp: 2.50% Ant: 2.75% Obs: 2.50% Japón GDP Annualized SA QoQ 2Q P Esp: 0.5% Ant: 2.2% Obs: 1.8% China CPI YoY Jul Esp: 2.7% Ant: 2.7% Obs: 2.8% China Aggregate Financing CNY Jul Esp: 1,625e+15 Ant: 2.26e+12 Obs: -- China New Yuan Loans CNY Jul Esp: 1,275e+15 Ant: 1.66e+12 Obs: -- China Money Supply M0 YoY Jul Esp: 4.4% Ant: 4.3% Obs: --	Alemania Current Account Balance Jun Esp: 2.17e+10 Ant: 1.65e+10 Obs: 2.06e+10 Reino Unido GDP QoQ 2Q P Esp: 0.0% Ant: 0.5% Obs: -0.2% Reino Unido GDP YoY 2Q P Esp: 1.4% Ant: 1.8% Obs: 1.2% Reino Unido Industrial Production YoY Jun Esp: -0.3% Ant: 0.9% Obs: -0.6% Reino Unido Visible Trade Balance GBP/Mn Jun Esp: -1.18e+10 Ant: -1,1524e+14 Obs: -7,009e+12 Reino Unido Trade Balance Non EU GBP/Mn Jun Esp: -4.8e+09 Ant: -4,905e+12 Obs: -1.86e+08 Reino Unido Trade Balance GBP/Mn Jun Esp: -2.6e+09 Ant: -2,324e+12 Obs: 1,779e+12 India Industrial Production YoY Jun Esp: 1.4% Ant: 3.1% Obs: 2.0% Rusia Trade Balance Jun Esp: 1.27e+10 Ant: 1.18e+10 Obs: 1.25e+10

b. Semana actual

LUNES	MARTES	MIÉRCOLES	JUEVES	VIERNES
12 Agosto	13 Agosto	14 Agosto	15 Agosto	16 Agosto
<p>Rusia GDP YoY 2Q A Esp: 0.8% Ant: 0.5% Obs: --</p> <p>Estados Unidos Monthly Budget Statement Jul Esp: -1.2e+11 Ant: -8.5e+09 Obs: --</p>	<p>Estados Unidos NFIB Small Business Optimism Jul Esp: 104.8 Ant: 103.3 Obs: --</p> <p>India CPI YoY Jul Esp: 3.12% Ant: 3.18% Obs: --</p> <p>Estados Unidos CPI YoY Jul Esp: 1.7% Ant: 1.6% Obs: --</p> <p>Estados Unidos CPI Ex Food and Energy YoY Jul Esp: 2.1% Ant: 2.1% Obs: --</p> <p>Japón Core Machine Orders YoY Jun Esp: -1.1% Ant: -3.7% Obs: --</p> <p>China Industrial Production YoY Jul Esp: 6.0% Ant: 6.3% Obs: --</p> <p>China Industrial Production YTD YoY Jul Esp: 6.0% Ant: 6.0% Obs: --</p>	<p>Alemania GDP SA QoQ 2Q P Esp: -0.1% Ant: 0.4% Obs: --</p> <p>Reino Unido CPI YoY Jul Esp: 1.9% Ant: 2.0% Obs: --</p> <p>Reino Unido RPI YoY Jul Esp: 2.8% Ant: 2.9% Obs: --</p> <p>Zona Euro GDP SA QoQ 2Q P Esp: 0.2% Ant: 0.2% Obs: --</p> <p>Zona Euro GDP SA YoY 2Q P Esp: 1.1% Ant: 1.1% Obs: --</p> <p>Colombia Manufacturing Production YoY Jun Esp: 2.6% Ant: 3.2% Obs: --</p> <p>Colombia Retail Sales YoY Jun Esp: 5.5% Ant: 8.2% Obs: --</p> <p>Colombia Trade Balance Jun Esp: -- Ant: -8,171e+11 Obs: --</p> <p>Colombia Industrial Production YoY Jun Esp: -- Ant: 2.1% Obs: --</p>	<p>Reino Unido Retail Sales Inc Auto Fuel YoY Jul Esp: 2.5% Ant: 3.8% Obs: --</p> <p>Estados Unidos Empire Manufacturing Aug Esp: 2.0 Ant: 4.3 Obs: --</p> <p>Estados Unidos Philadelphia Fed Business Outlook Aug Esp: 10.0 Ant: 21.8 Obs: --</p> <p>Colombia GDP QoQ 2Q Esp: 0.7% Ant: 0.0% Obs: --</p> <p>Colombia GDP NSA YoY 2Q Esp: 2.9% Ant: 2.8% Obs: --</p> <p>Colombia Economic Activity NSA YoY Jun Esp: 3.1% Ant: 3.1% Obs: --</p> <p>Estados Unidos Total Net TIC Flows Jun Esp: -- Ant: 3.29e+10 Obs: --</p> <p>Perú Economic Activity YoY Jun Esp: 2.5% Ant: 0.6% Obs: --</p> <p>Rusia Industrial Production YoY Jul Esp: 3.0% Ant: 3.3% Obs: --</p>	<p>Brasil FGV CPI IPC-S Aug 15 Esp: -- Ant: 0.32% Obs: --</p> <p>Brasil CNI Industrial Confidence Aug Esp: -- Ant: 57.4 Obs: --</p> <p>Reino Unido Manufacturing Production YoY Jun Esp: -1.1% Ant: 0.0% Obs: --</p> <p>México Industrial Production NSA YoY Jun Esp: -- Ant: -3.3% Obs: --</p> <p>India Industrial Production YoY Jun Esp: 1.4% Ant: 3.1% Obs: --</p> <p>Perú Reference Rate Aug 8 Esp: 2.75% Ant: 2.75% Obs: --</p> <p>Rusia GDP YoY 2Q A Esp: 0.8% Ant: 0.5% Obs: --</p>

ANEXO 1: OPERACIONES DE MERCADO ABIERTO

Cuadro 1

Saldos Contables de OMAS del Banco de la República			
Cifras en miles de millones de pesos			
	28-jun-19	31-jul-19	Diferencia Mes Anterior
I. Operaciones Definitivas 1/	12,791.1	14,044.6	-1,253.6
A. Tes clase A	0	0	0.0
B. Tes clase B	12,791.1	14,044.6	-1,253.6
C. TES ley 546	0	0	0.0
D. Títulos Fogafin	0	0	0.0
Títulos Hipotecarios Clase A	0	0	0.0
Títulos Hipotecarios Clase B	0	0	0.0
Títulos Hipotecarios Clase C	0	0	0.0
Títulos Capitalización Banca Pública	0	0	0.0
II. Operaciones Transitorias	22,047	18,734	3,312.5
E. Expansión transitoria	22,519	18,862	3,657.3
Repos a 1 día	13,849	10,961.7	2,887.3
Repos a 7 días	1,054	300.0	754.0
Repos a 14 días	2,200	1,800.0	400.0
Repos a 30 días	2,416	1,800	616.0
Repos a 60 días	0	0	0.0
Repos a 90 días	3,000	4,000	-1,000.0
Repos a 120 días	0	0	0.0
F. Contracción transitoria	472.3	128	344.7
Repo reversa	0	0	0.0
Depósitos Remunerados	472.3	128	344.7
Total (I + II)	34,838	32,779	2,059.0

Fuente: Banco de la República

1/. Corresponde al valor presente de los saldos de los títulos en el portafolio del BR valorados a tasas de mercado.

Cuadro 2

Total saldo de operaciones de mercado abierto por plazos al vencimiento al 09-ago-2019
Montos en miles de millones

	PLAZO					TOTAL	VARIACION	
	3	7	14	30	90		SEMANAL	AÑO CORRIDO
DEPÓSITOS CONTRACCION	43.72	0.00	0.00	0.00	0.00	43.72	1.64	40.72
SUBASTA	0.00	0.00	0.00	0.00	0.00	0.00	0.00	0.00
VENTANILLA	43.72	0.00	0.00	0.00	0.00	43.72	1.64	-308.91
REPOS EXPANSION (REPO B.R.)	12,571.06	0.00	850.00	2,095.00	4,000.00	19,516.060	1,579.82	12,608.46
SUBASTA	12,571.06	0.00	850.00	2,095.00	4,000.00	19,516.06	1,579.82	12,608.46
VENTANILLA	0.00	0.00	0.00	0.00	0.00	0.00	0.00	0.00
OVERNIGHT	0.00	0.00	0.00	0.00	0.00	0.00	-1.10	0.00
APOYO TRANSITORIO	0.00	0.00	0.00	0.00	0.00	0.00	0.00	0.00
SUBASTA	0.00	0.00	0.00	0.00	0.00	0.00	0.00	0.00
VENTANILLA	0.00	0.00	0.00	0.00	0.00	0.00	0.00	0.00

Fuente: DFV

Cuadro 3

Banco de la República Sección Mesa de Dinero MILES DE MILLONES DE \$							
COMPOSICION DEL SALDO DE LAS OPERACIONES DE MERCADO ABIERTO							
FECHA	OPERACIONES DE CONTRACCIÓN			OPERACIONES DE EXPANSIÓN			
	SUBASTA	VENTANILLA	SALDO	REPOS ENTIDADES FINANCIERAS			
				SUBASTA	VENTANILLA	OVERNIGHT	SALDO
04/05/2018	0.00	91.04	91.04	2197.82	0.00	0.00	2197.82
11/05/2018	0.00	51.49	51.49	1044.46	0.00	0.00	1044.46
18/05/2018	0.00	49.35	49.35	2558.06	0.00	0.00	2558.06
25/05/2018	0.00	44.81	44.81	4701.05	0.00	0.00	4701.05
01/06/2018	0.00	46.62	46.62	6171.50	0.00	3.50	6175.00
08/06/2018	0.00	72.07	72.07	5844.37	0.00	6.00	5850.37
15/06/2018	0.00	41.79	41.79	3482.11	0.00	0.00	3482.11
22/06/2018	0.00	32.30	32.30	2092.10	0.00	0.00	2092.10
29/06/2018	0.00	99.72	99.72	6365.34	0.10	0.00	6365.44
06/07/2018	0.00	373.53	373.53	7484.50	0.00	0.00	7484.50
13/07/2018	0.00	33.44	33.44	6300.68	0.00	0.00	6300.68
19/07/2018	0.00	27.72	27.72	6808.51	28.00	0.00	6836.51
27/07/2018	0.00	76.12	76.12	4767.93	35.00	0.00	4802.93
03/08/2018	0.00	103.81	103.81	8223.31	0.00	0.00	8223.31
10/08/2018	0.00	224.76	224.76	5858.05	0.00	0.00	5858.05
17/08/2018	0.00	90.66	90.66	4706.30	0.00	0.00	4706.30
24/08/2018	0.00	22.67	22.67	6791.86	0.00	0.00	6791.86
31/08/2018	0.00	66.22	66.22	7711.06	20.00	0.00	7731.06
07/09/2018	0.00	99.82	99.82	4908.80	2.00	0.00	4910.80
14/09/2018	0.00	102.23	102.23	3011.50	1.90	0.00	3013.40
21/09/2018	0.00	84.53	84.53	3532.70	0.00	0.00	3532.70
28/09/2018	0.00	102.63	102.63	7117.34	105.00	61.00	7283.34
05/10/2018	0.00	199.43	199.43	7510.74	0.00	0.00	7510.74
12/10/2018	0.00	93.34	93.34	11000.00	0.00	0.00	11000.00
19/10/2018	0.00	285.31	285.31	11042.02	0.00	0.00	11042.02
26/10/2018	0.00	85.47	85.47	8770.40	0.00	0.00	8770.40
02/11/2018	0.00	93.02	93.02	8192.54	3.00	0.00	8195.54
09/11/2018	0.00	70.13	70.13	10144.62	4.28	16.00	10164.90
16/11/2018	0.00	68.63	68.63	8178.55	0.00	0.00	8178.55
23/11/2018	0.00	199.44	199.44	5689.30	0.00	0.00	5689.30
30/11/2018	0.00	226.91	226.91	9800.00	35.00	11.00	9846.00
07/12/2018	0.00	50.88	50.88	6891.34	0.00	0.00	6891.34
14/12/2018	0.00	894.57	894.57	5242.50	0.00	0.00	5242.50
21/12/2018	0.00	82.73	82.73	7058.09	0.00	20.00	7078.09
28/12/2018	0.00	68.22	68.22	9102.97	25.00	0.00	9127.97
04/01/2019	0.00	73.97	73.97	7913.98	0.00	0.00	7913.98
11/01/2019	0.00	73.95	73.95	7913.98	0.00	0.00	7913.98
18/01/2019	0.00	73.97	73.97	7913.98	0.00	0.00	7913.98
25/01/2019	0.00	110.75	110.75	20866.15	0.00	0.00	20866.15
02/02/2019	0.00	236.87	236.87	16536.96	0.00	0.00	16536.96
08/02/2019	0.00	104.27	104.27	16710.96	0.00	0.00	16710.96
15/02/2019	0.00	73.37	73.37	15641.42	561.70	0.00	16203.12
22/02/2019	0.00	125.23	125.23	13686.58	0.00	0.00	13686.58
01/03/2019	0.00	78.83	78.83	12806.56	0.00	0.00	12806.56
08/03/2019	0.00	76.29	76.29	13579.15	0.00	0.00	13579.15
15/03/2019	0.00	77.21	77.21	10361.92	330.00	0.00	10691.92
22/03/2019	0.00	154.74	154.74	12599.60	100.00	0.00	12699.60
29/03/2019	0.00	78.86	78.86	11499.43	101.40	0.00	11600.83
05/04/2019	0.00	73.73	73.73	9544.29	0.00	1.60	9545.89
12/04/2019	0.00	23.24	23.24	9356.50	339.00	0.00	9695.50
17/04/2019	0.00	113.06	113.06	7906.74	0.00	0.00	7906.74
26/04/2019	0.00	160.10	160.10	8448.17	0.00	0.00	8448.17
03/05/2019	0.00	46.18	46.18	12270.71	0.00	0.00	12270.71
10/05/2019	0.00	48.47	48.47	10989.60	200.00	0.00	11189.60
17/05/2019	0.00	45.05	45.05	14778.98	0.00	0.00	14778.98
24/05/2019	0.00	40.04	40.04	11840.29	0.00	0.00	11840.29
31/05/2019	0.00	0.00	0.00	2550.00	0.00	0.00	2550.00
07/06/2019	0.00	37.00	37.00	12596.58	0.00	120.00	12716.58
14/06/2019	0.00	63.06	63.06	15561.45	0.00	0.00	15561.45
21/06/2019	0.00	235.13	235.13	17022.38	0.00	0.00	17022.38
28/06/2019	0.00	129.61	129.61	18298.13	0.00	0.00	18298.13
05/07/2019	0.00	208.48	208.48	15888.74	35.00	9.50	15933.24
12/07/2019	0.00	76.29	76.29	16472.63	0.80	9.10	16482.53
19/07/2019	0.00	169.60	169.60	19292.10	0.00	0.00	19292.10
26/07/2019	0.00	94.27	94.27	16431.99	0.00	0.00	16431.99
02/08/2019	0.00	42.08	42.08	17936.24	0.00	1.10	17937.34
09/08/2019	0.00	43.72	43.72	19516.06	43.72	0.00	19559.78

Montos en miles de millones

Cuadro 4 RESUMEN DE REPOS APROBADOS

1. Expansión Transitoria (millones de pesos \$)

Tipo	Plazo	DIA	CUPO	APROBADAS								
				PRESENTADAS			APROBADAS		EXCESO		VARIACION SEMANAL	
				MONTO	MINIMA	MAXIMA	MONTO	TASA *	DEMANDA	ABSOLUTA	(%)	
Subasta	1 Día	lunes, 05 de ago 2019	13,000,000	13,611,960	4.25%	5.25%	12,999,998	4.25%	611,962	0	0.00%	
		martes, 06 de ago 2019	13,050,000	9,874,800	4.25%	5.25%	9,874,800	4.25%	0	0	0.00%	
		miércoles, 07 de ago 2019	0	0	0.00%	0.00%	0	0.00%	0	0	0.00%	
		jueves, 08 de ago 2019	13,000,000	11,184,358	4.25%	5.25%	11,184,358	4.25%	0	0	0.00%	
		viernes, 09 de ago 2019	13,000,000	12,571,060	4.25%	5.25%	12,571,060	4.25%	0	0	0.00%	
TOTAL			52,050,000	47,242,178			46,630,216	4.25%	611,962	46,630,216.10	0.00	
Ventanilla	1 Día	lunes, 05 de ago 2019	0	0	0.00%	0.00%	0	0.00%	0	0	0.00%	
		martes, 06 de ago 2019	0	18,000	5.25%	5.25%	18,000	5.25%	0	0	0.00%	
		miércoles, 07 de ago 2019	0	0	0.00%	0.00%	0	0.00%	0	0	0.00%	
		jueves, 08 de ago 2019	0	0	0.00%	0.00%	0	0.00%	0	0	0.00%	
		viernes, 09 de ago 2019	0	0	0.00%	0	0.00%	0	0	0	0.00%	
TOTAL			0	18,000			18,000	5.25%	0	18,000.00	0.00	
Overnight Faltante de Compensación	1 Día	lunes, 05 de ago 2019	0	0	0.00%	0.00%	0	0.00%	0	0	0.00%	
		martes, 06 de ago 2019	0	0	0.00%	0.00%	0	0.00%	0	0	0.00%	
		miércoles, 07 de ago 2019	0	0	0.00%	0.00%	0	0.00%	0	0	0.00%	
		jueves, 08 de ago 2019	0	0	0.00%	0.00%	0	0.00%	0	0	0.00%	
		viernes, 09 de ago 2019	0	0	0.00%	0.00%	0	0.00%	0	0	0.00%	
TOTAL			0	0			0	0.00%	0	0.00	0.00	
Overnight por Intradía	1 Día	lunes, 05 de ago 2019	0	1,800	6.25%	6.25%	1,800	6.25%	0	0	0.00%	
		martes, 06 de ago 2019	0	2,000	6.25%	6.25%	2,000	6.25%	0	0	0.00%	
		miércoles, 07 de ago 2019	0	0	0.00%	0.00%	0	0.00%	0	0	0.00%	
		jueves, 08 de ago 2019	0	1,400	6.25%	6.25%	1,400	6.25%	0	0	0.00%	
		viernes, 09 de ago 2019	0	0	0.00%	0.00%	0	0.00%	0	0	0.00%	
TOTAL			0	5,200			5,200	6.25%	0	5,200.00	0.00	
Subasta	7 Días	lunes, 05 de ago 2019	0	0	0.00%	0.00%	0	0.00%	0	0	0.00%	
		martes, 06 de ago 2019	0	0	0.00%	0.00%	0	0.00%	0	0	0.00%	
		miércoles, 07 de ago 2019	0	0	0.00%	0.00%	0	0.00%	0	0	0.00%	
		jueves, 08 de ago 2019	0	0	0.00%	0.00%	0	0.00%	0	0	0.00%	
		viernes, 09 de ago 2019	0	0	0.00%	0.00%	0	0.00%	0	0	0.00%	
TOTAL			0	0			0	0.00%	0	0.00	0.00	
Subasta	14 Días	lunes, 05 de ago 2019	0	0	0.00%	0.00%	0	0.00%	0	0	0.00%	
		martes, 06 de ago 2019	0	0	0.00%	0.00%	0	0.00%	0	0	0.00%	
		miércoles, 07 de ago 2019	0	0	0.00%	0.00%	0	0.00%	0	0	0.00%	
		jueves, 08 de ago 2019	50,000	50,000	0.00%	0.00%	50,000	0.00%	0	0	0.00%	
		viernes, 09 de ago 2019	0	0	0.00%	0.00%	0	0.00%	0	0	0.00%	
TOTAL			50,000	50,000			50,000	0.00%	0	50,000.00	0.00	
Subasta	30 Días	lunes, 05 de ago 2019	0	0	0.00%	0.00%	0	0.00%	0	0	0.00%	
		martes, 06 de ago 2019	0	0	0.00%	0.00%	0	0.00%	0	0	0.00%	
		miércoles, 07 de ago 2019	0	0	0.00%	0.00%	0	0.00%	0	0	0.00%	
		jueves, 08 de ago 2019	0	0	0.00%	0.00%	0	0.00%	0	0	0.00%	
		viernes, 09 de ago 2019	0	0	0.00%	0.00%	0	0.00%	0	0	0.00%	
TOTAL			0	0			0	0.00%	0	0.00	0.00	
Subasta	90 Días	lunes, 05 de ago 2019	0	0	0.00%	0.00%	0	0.00%	0	0	0.00%	
		martes, 06 de ago 2019	0	0	0.00%	0.00%	0	0.00%	0	0	0.00%	
		miércoles, 07 de ago 2019	0	0	0.00%	0.00%	0	0.00%	0	0	0.00%	
		jueves, 08 de ago 2019	0	0	0.00%	0.00%	0	0.00%	0	0	0.00%	
		viernes, 09 de ago 2019	0	0	0.00%	0.00%	0	0.00%	0	0	0.00%	
TOTAL			0	0	0.0	0.0	0	0.00%	0	0.00	0.00	
Subasta	120 Días	TOTAL										
Ventanilla	14 Días	TOTAL										
TOTAL				47,315,377.80	0.0	0.0	46,703,416.10	0.00%	0	0.00	0.00	

2. Contracción Transitoria (millones de pesos \$)

Tipo	Plazo	DIA	CUPO	APROBADAS								
				PRESENTADAS			APROBADAS		EXCESO		VARIACION SEMANAL	
				MONTO	MINIMO	MAXIMO	MONTO	CORTE *	DEMANDA	ABSOLUTA	(%)	
Ventanilla	1 Día	lunes, 05 de ago 2019	0	0	0.00%	0.00%	0	0.00%	0	0	0.00%	
		martes, 06 de ago 2019	0	0	0.00%	0.00%	0	0.00%	0	0	0.00%	
		miércoles, 07 de ago 2019	0	0	0.00%	0.00%	0	0.00%	0	0	0.00%	
		jueves, 08 de ago 2019	0	88,497	3.25%	3.25%	88,497	3.25%	0	0	0.00%	
		viernes, 09 de ago 2019	0	43,720	3.25%	3.25%	43,720	3.25%	0	0	0.00%	
TOTAL			0	132,217			132,217	0	0	132,217.00	0.00	
Subasta	7 Días	lunes, 05 de ago 2019	0	0	0.00%	0.00%	0	0.00%	0	0	0.00%	
		martes, 06 de ago 2019	0	0	0.00%	0.00%	0	0.00%	0	0	0.00%	
		miércoles, 07 de ago 2019	0	0	0.00%	0.00%	0	0.00%	0	0	0.00%	
		jueves, 08 de ago 2019	0	0	0.00%	0.00%	0	0.00%	0	0	0.00%	
		viernes, 09 de ago 2019	0	0	0.00%	0.00%	0	0.00%	0	0	0.00%	
TOTAL			0	0			0	0.00%	0	0.00	0.00	
Subasta	14 Días	lunes, 05 de ago 2019	0	0	0.00%	0.00%	0	0.00%	0	0	0.00%	
		martes, 06 de ago 2019	0	0	0.00%	0.00%	0	0.00%	0	0	0.00%	
		miércoles, 07 de ago 2019	0	0	0.00%	0.00%	0	0.00%	0	0	0.00%	
		jueves, 08 de ago 2019	0	0	0.00%	0.00%	0	0.00%	0	0	0.00%	
		viernes, 09 de ago 2019	0	0	0.00%	0.00%	0	0.00%	0	0	0.00%	
TOTAL			0	0			0	0.00%	0	0.00	0.00	
Subasta	30 Días	TOTAL										
Subasta	62 Días	TOTAL										
Subasta	90 Días	TOTAL										
TOTAL			0	0			0	0.00%	0	0.00	0.00	

* Tasa Efectiva anual
Fuente: DFV, DODM

ANEXO 2: AGREGADOS MONETARIOS

CUADRO 5
M3 PÚBLICO Y PRIVADO ¹
(Miles de millones de pesos)

	junio			septiembre			diciembre			marzo			mayo		
	2017	2018	%	2017	2018	%	2017	2018	%	2018	2019	%	2018	2019	%
M3 Privado	398,892	413,690	3.7	396,341	412,976	4.2	420,629	443,960	5.5	414,376	438,267	5.8	408,565	439,987	7.7
Efectivo	49,237	54,023	9.7	50,324	54,338	8.0	59,852	65,332	9.2	53,908	59,639	10.6	52,025	59,876	15.1
PSE	349,655	359,667	2.9	346,017	358,639	3.6	360,777	378,628	4.9	360,468	378,628	5.0	356,540	380,112	6.6
Ctas. Ctes.	34,655	34,614	-0.1	32,725	35,285	7.8	38,417	41,602	8.3	35,035	38,116	8.8	34,078	37,363	9.6
CDT	151,079	159,069	5.3	152,256	157,621	3.5	152,432	154,464	1.3	158,174	163,520	3.4	160,720	165,449	2.9
Ahorro	135,526	135,010	-0.4	132,433	134,855	1.8	138,707	147,945	6.7	137,830	145,763	5.8	132,595	145,755	9.9
Otros	28,395	30,973	9.1	28,604	30,878	7.9	31,221	34,617	10.9	29,429	31,229	6.1	29,147	31,545	8.2
M3 Público	53,287	61,596	15.6	55,574	64,192	15.5	57,125	60,656	6.2	60,057	64,939	8.1	60,841	65,518	7.7
Ctas. Ctes.	9,310	10,486	12.6	9,891	10,567	6.8	10,098	10,014	-0.8	10,546	11,080	5.1	10,437	10,310	-1.2
CDT	9,590	9,437	-1.6	9,686	9,983	3.1	7,416	7,781	4.9	8,566	7,791	-9.1	9,631	7,940	-17.6
Ahorro	25,911	32,344	24.8	27,120	33,985	25.3	29,686	31,346	5.6	31,502	36,098	14.6	32,106	37,480	16.7
Fiduciarios	6,157	6,593	7.1	6,561	7,145	8.9	6,050	7,061	16.7	6,788	7,008	3.2	6,233	6,807	9.2
Otros	2,318	2,735	18.0	2,316	2,511	8.4	3,875	4,455	15.0	2,655	2,962	11.6	2,434	2,981	22.5
M3 Total	452,178	475,285	5.1	451,915	477,168	5.6	477,753	504,616	5.6	474,433	503,206	6.1	469,406	505,505	7.7

CARTERA PÚBLICA Y PRIVADA ²
(Miles de millones de pesos)

Cartera Bruta	413,231	433,553	4.9	417,567	436,643	4.6	423,667	448,776	5.9	427,152	454,336	6.4	431,618	462,055	7.1
Pública	16,011	17,532	9.5	16,032	15,968	-0.4	16,777	16,854	0.5	17,198	18,334	6.6	17,325	17,992	3.8
Privada	397,220	416,022	4.7	401,535	420,674	4.8	406,890	431,922	6.2	409,954	436,002	6.4	414,293	444,063	7.2

¹ Variación anual. A partir de entrada en vigencia de las NIIF en enero de 2015, las variaciones con respecto a los datos del 2014 tienen un efecto estadístico por cambios de metodología.

² Variación anual - para la cartera pública y privada, incluye Leasing Financiero

Fuentes: Banco de la República, cálculos con información de Balances y del formato 338 de la Superintendencia Financiera.

CUADRO 6
Portafolio Financiero del Sector Real en ml
(Miles de Millones de pesos)

AÑO	MES	TOTAL SECTOR REAL								
		TOTAL			SECTOR PUBLICO			SECTOR PRIVADO ¹		
		M3	TES	M3 + TES	M3	TES	TOTAL	M3	TES	TOTAL
2006	diciembre	132,740.1	64,184.7	196,924.8	23,061.2	30,872.4	53,933.6	109,678.9	33,312.3	142,991.2
2007	diciembre	156,820.1	71,221.9	228,041.9	24,129.7	31,221.9	55,351.6	132,690.4	40,000.0	172,690.4
2008	diciembre	183,455.2	82,331.7	265,787.0	29,448.4	36,925.8	66,374.2	154,006.8	45,405.9	199,412.7
2009	diciembre	197,491.3	86,560.0	284,051.3	30,180.5	36,444.8	66,625.3	167,310.7	50,115.2	217,425.9
2010	diciembre	219,828.3	101,942.8	321,771.1	33,088.8	40,159.4	73,248.2	186,739.5	61,783.5	248,523.0
2011	diciembre	259,929.7	110,967.9	370,897.6	37,698.6	42,480.6	80,179.2	222,231.1	68,487.3	290,718.4
2012	diciembre	300,208.6	113,374.9	413,583.5	43,024.8	41,748.0	84,772.8	257,183.8	71,626.9	328,810.7
2013	diciembre	341,304.2	128,429.9	469,734.1	51,428.4	45,315.1	96,743.5	289,875.8	83,114.8	372,990.6
2014	diciembre	371,418.5	146,828.4	518,246.9	52,573.7	44,626.8	97,200.5	318,844.8	102,201.5	421,046.4
2015	diciembre	414,501.0	157,017.5	571,518.4	46,294.7	45,977.4	92,272.1	368,206.3	111,040.0	479,246.3
2016	diciembre	445,146.6	184,070.6	629,217.2	49,781.5	45,519.2	95,300.7	395,365.1	138,551.4	533,916.5
2017	enero	442,210.1	185,906.3	628,116.4	51,900.6	44,900.9	96,801.6	390,309.4	141,005.4	531,314.8
	febrero	445,437.3	188,937.0	634,374.3	52,726.0	43,931.0	96,657.0	392,711.3	145,006.0	537,717.4
	marzo	445,542.1	192,877.4	638,419.5	53,825.3	44,071.8	97,897.1	391,716.8	148,805.6	540,522.4
	abril	449,811.7	198,056.6	647,868.2	55,749.1	47,522.2	103,271.3	394,062.6	150,534.4	544,597.0
	mayo	445,447.4	197,473.0	642,920.5	50,611.2	45,237.5	95,848.7	394,836.2	152,235.5	547,071.8
	junio	452,178.4	195,949.5	648,127.9	53,286.8	45,292.0	98,578.8	398,891.6	150,657.5	549,549.1
	julio	454,904.9	196,264.4	651,169.3	54,411.5	45,632.4	100,043.9	400,493.4	150,631.9	551,125.3
	agosto	452,643.5	198,805.3	651,448.8	53,355.6	44,730.6	98,086.2	399,287.9	154,074.7	553,362.5
	septiembre	451,915.2	200,164.9	652,080.0	55,574.4	45,898.9	101,473.3	396,340.8	154,265.9	550,606.7
	octubre	455,494.7	198,761.2	654,255.9	58,568.5	43,432.0	102,000.5	396,926.2	155,329.2	552,255.4
	noviembre	464,913.0	199,054.8	663,967.9	58,815.3	43,281.4	102,096.7	406,097.7	155,773.4	561,871.2
	diciembre	477,753.3	198,563.0	676,316.3	57,124.8	42,602.0	99,726.8	420,628.5	155,961.0	576,589.5
2018	enero	466,983.1	202,482.4	669,465.5	57,891.1	42,992.2	100,883.3	409,092.0	159,490.2	568,582.2
	febrero	472,239.7	205,886.9	678,126.6	58,852.3	44,340.3	103,192.6	413,387.4	161,546.6	574,934.0
	marzo	474,433.0	208,707.9	683,140.9	60,056.9	42,891.0	102,947.9	414,376.2	165,816.8	580,193.0
	abril	472,308.9	214,184.5	686,493.4	61,359.3	49,146.7	110,506.0	410,949.6	165,037.7	575,987.4
	mayo	469,406.1	224,287.7	693,693.8	60,841.0	53,221.2	114,062.2	408,565.1	171,066.5	579,631.6
	junio	475,285.2	225,230.2	700,515.3	61,595.6	52,865.6	114,461.2	413,689.6	172,364.5	586,054.1
	julio	479,576.5	226,637.2	706,213.7	64,007.2	53,497.0	117,504.2	415,569.3	173,140.2	588,709.6
	agosto	480,467.3	230,872.0	711,339.4	64,444.0	53,148.3	117,592.4	416,023.3	177,723.7	593,747.0
	septiembre	477,168.4	234,444.8	711,613.2	64,191.9	55,564.3	119,756.2	412,976.5	178,880.6	591,857.0
	octubre	479,793.0	240,456.6	720,249.5	64,864.1	59,077.0	123,941.1	414,928.8	181,379.6	596,308.5
	noviembre	491,021.6	238,367.1	729,388.7	65,733.7	56,042.7	121,776.3	425,288.0	182,324.4	607,612.4
	diciembre	504,616.3	237,869.8	742,486.1	60,656.4	55,111.2	115,767.6	443,959.9	182,758.6	626,718.5
2019	enero	490,222.2	240,345.7	730,567.9	57,210.0	56,346.7	113,556.7	433,012.3	183,999.0	617,011.2
	febrero	496,649.6	245,154.5	741,804.0	56,850.0	55,250.7	112,100.7	439,799.5	189,903.7	629,703.3
	marzo	503,206.0	247,638.5	750,844.6	64,938.9	53,222.2	118,161.1	438,267.1	194,416.4	632,683.5
	abril	506,019.5	249,444.3	755,463.8	65,871.2	52,815.5	118,686.8	440,148.3	196,628.7	636,777.0
	mayo	505,505.4	252,914.8	758,420.2	65,518.1	52,983.1	118,501.3	439,987.3	199,931.6	639,918.9

Portafolio Financiero del Sector Real en ml
(% Variaciones)

AÑO	MES	TOTAL SECTOR REAL								
		TOTAL			SECTOR PUBLICO			SECTOR PRIVADO ¹		
		M3	TES	M3 + TES	M3	TES	TOTAL	M3	TES	TOTAL
2007	diciembre	18.1%	11.0%	15.8%	4.6%	1.1%	2.6%	21.0%	20.1%	20.8%
2008	diciembre	17.0%	15.6%	16.6%	22.0%	18.3%	19.9%	16.1%	13.5%	15.5%
2009	diciembre	7.7%	5.1%	6.9%	2.5%	-1.3%	0.4%	8.6%	10.4%	9.0%
2010	diciembre	11.3%	17.8%	13.3%	9.6%	10.2%	9.9%	11.6%	23.3%	14.3%
2011	diciembre	18.2%	8.9%	15.3%	13.9%	5.8%	9.5%	19.0%	10.9%	17.0%
2012	diciembre	15.5%	2.2%	11.5%	14.1%	-1.7%	5.7%	15.7%	4.6%	13.1%
2013	diciembre	13.7%	13.3%	13.6%	19.5%	8.5%	14.1%	12.7%	16.0%	13.4%
2014	diciembre	8.8%	14.3%	10.3%	2.2%	-1.5%	0.5%	10.0%	23.0%	12.9%
2015	diciembre	11.6%	6.9%	10.3%	-11.9%	3.0%	-5.1%	15.5%	8.6%	13.8%
2016	diciembre	7.4%	17.2%	10.1%	7.5%	-1.0%	3.3%	7.4%	24.8%	11.4%
2017	enero	6.9%	18.3%	10.1%	6.3%	-3.0%	1.8%	7.0%	27.2%	11.7%
	febrero	6.2%	19.5%	9.9%	7.8%	-5.9%	1.1%	6.0%	30.1%	11.6%
	marzo	6.0%	22.9%	10.6%	9.0%	4.2%	6.8%	5.6%	29.8%	11.3%
	abril	6.8%	22.9%	11.3%	5.9%	10.9%	8.1%	6.9%	27.3%	11.9%
	mayo	6.1%	19.3%	9.8%	-2.8%	1.9%	-0.6%	7.3%	25.7%	11.9%
	junio	6.5%	17.0%	9.4%	1.7%	-1.4%	0.3%	7.1%	23.9%	11.3%
	julio	6.0%	13.6%	8.2%	1.9%	-2.6%	-0.2%	6.6%	19.5%	9.9%
	agosto	6.6%	13.4%	8.6%	1.8%	0.0%	1.0%	7.2%	18.0%	10.0%
	septiembre	5.4%	11.5%	7.2%	6.8%	-1.0%	3.1%	5.2%	15.8%	8.0%
	octubre	5.7%	9.3%	6.7%	11.2%	-9.2%	1.5%	4.9%	15.9%	7.8%
	noviembre	5.5%	8.1%	6.2%	9.4%	-8.6%	0.9%	4.9%	13.8%	7.3%
	diciembre	7.3%	7.9%	7.5%	14.8%	-6.4%	4.6%	6.4%	12.6%	8.0%
2018	enero	5.6%	8.9%	6.6%	11.5%	-4.3%	4.2%	4.8%	13.1%	7.0%
	febrero	6.0%	9.0%	6.9%	11.6%	0.9%	6.8%	5.3%	11.4%	6.9%
	marzo	6.5%	8.2%	7.0%	11.6%	-2.7%	5.2%	5.8%	11.4%	7.3%
	abril	5.0%	8.1%	6.0%	10.1%	3.4%	7.0%	4.3%	9.6%	5.8%
	mayo	5.4%	13.6%	7.9%	20.2%	17.6%	19.0%	3.5%	12.4%	6.0%
	junio	5.1%	14.9%	8.1%	15.6%	16.7%	16.1%	3.7%	14.4%	6.6%
	julio	5.4%	15.5%	8.5%	17.6%	17.2%	17.5%	3.8%	14.9%	6.8%
	agosto	6.1%	16.1%	9.2%	20.8%	18.8%	19.9%	4.2%	15.3%	7.3%
	septiembre	5.6%	17.1%	9.1%	15.5%	21.1%	18.0%	4.2%	16.0%	7.5%
	octubre	5.3%	21.0%	10.1%	10.7%	36.0%	21.5%	4.5%	16.8%	8.0%
	noviembre	5.6%	19.7%	9.9%	11.8%	29.5%	19.3%	4.7%	17.0%	8.1%
	diciembre	5.6%	19.8%	9.8%	6.2%	29.4%	16.1%	5.5%	17.2%	8.7%
2019	enero	5.0%	18.7%	9.1%	-1.2%	31.1%	12.6%	5.8%	15.4%	8.5%
	febrero	5.2%	19.1%	9.4%	-3.4%	24.6%	8.6%	6.4%	17.6%	9.5%
	marzo	6.1%	18.7%	9.9%	8.1%	24.1%	14.8%	5.8%	17.2%	9.0%
	abril	7.1%	16.5%	10.0%	7.4%	7.5%	7.4%	7.1%	19.1%	10.6%
	mayo	7.7%	12.8%	9.3%	7.7%	-0.4%	3.9%	7.7%	16.9%	10.4%

¹No incluye los TES del sector financiero
Fuente: cálculos DTIE con base en DVF, Banco de la República.

ANEXO 3: CARTERA

CUADRO 1
Evolucion de la Cartera Bruta Total¹

Semana	Fecha	Cartera M/L MM\$			Cartera M/E en pesos MM\$			Cartera Total 1/ MM\$			Cartera M/E en US\$1/ (Millones)		
		2018	2019	Var. % Anual	2018	2019	Var. % Anual	2018	2019	Var. % Anual	2018	2019	Var. % Anual
1	ene-04	407,612.0	433,405.7	6.3	19,229.4	19,454.2	1.2	426,841.3	452,860.0	6.1	6,634.7	6,063.2	-8.6
2	ene-11	407,229.9	432,267.0	6.1	18,796.4	19,041.4	1.3	426,026.3	451,308.4	5.9	6,581.7	6,042.0	-8.2
3	ene-18	407,094.0	432,976.3	6.4	18,527.1	18,662.5	0.7	425,621.0	451,638.8	6.1	6,496.7	5,980.5	-7.9
4	ene-25	407,324.1	432,826.6	6.3	18,159.1	18,920.1	4.2	425,483.2	451,746.7	6.2	6,473.6	6,005.3	-7.2
5	feb-01	408,027.2	433,424.1	6.2	18,211.5	18,287.4	0.4	426,238.8	451,711.5	6.0	6,430.3	5,894.2	-8.3
6	feb-08	408,534.0	433,806.5	6.2	18,464.6	18,361.5	-0.6	426,998.6	452,168.1	5.9	6,348.0	5,892.8	-7.2
7	feb-15	410,699.4	437,372.6	6.5	18,001.7	18,555.6	3.1	428,701.0	455,928.2	6.4	6,309.4	5,906.8	-6.4
8	feb-22	410,898.6	437,545.6	6.5	17,849.2	18,355.2	2.8	428,747.7	455,900.8	6.3	6,263.8	5,901.5	-5.8
9	mar-01	411,502.5	438,451.3	6.5	18,080.7	18,003.1	-0.4	429,583.2	456,454.4	6.3	6,279.9	5,823.4	-7.3
10	mar-08	411,371.0	438,123.2	6.5	17,830.1	18,334.0	2.8	429,201.1	456,457.2	6.4	6,219.2	5,797.5	-6.8
11	mar-15	414,343.4	439,233.9	6.0	17,943.5	18,100.1	0.9	432,287.0	457,334.0	5.8	6,290.5	5,795.2	-7.9
12	mar-22	414,597.7	440,721.4	6.3	17,884.1	17,990.6	0.6	432,481.8	458,712.0	6.1	6,277.3	5,754.8	-8.3
13	mar-29	414,987.1	441,817.7	6.5	17,282.2	18,339.4	6.1	432,269.3	460,157.1	6.5	6,215.6	5,776.6	-7.1
14	abr-05	415,168.9	442,144.9	6.5	17,318.2	18,118.5	4.6	432,487.2	460,263.4	6.4	6,203.1	5,795.7	-6.6
15	abr-12	415,793.0	443,300.8	6.6	16,722.6	18,019.0	7.8	432,515.6	461,319.8	6.7	6,181.3	5,795.2	-6.2
16	abr-19	416,307.3	443,720.6	6.6	17,098.3	18,368.4	7.4	433,405.6	462,089.0	6.6	6,199.6	5,811.9	-6.3
17	abr-26	416,855.8	444,437.9	6.6	17,259.4	18,897.5	9.5	434,115.3	463,335.4	6.7	6,150.3	5,854.6	-4.8
18	may-03	416,782.2	444,672.6	6.7	17,309.2	18,798.9	8.6	434,091.3	463,471.5	6.8	6,087.5	5,801.3	-4.7
19	may-10	417,405.3	444,762.7	6.6	17,279.8	18,981.9	9.9	434,685.1	463,744.5	6.7	6,118.8	5,797.2	-5.3
20	may-17	417,837.6	445,984.1	6.7	17,930.1	19,228.2	7.2	435,767.7	465,212.3	6.8	6,128.5	5,802.6	-5.3
21	may-24	418,382.7	446,717.6	6.8	17,692.0	19,625.2	10.9	436,074.7	466,342.7	6.9	6,127.8	5,842.8	-4.7
22	may-31	419,526.6	448,641.2	6.9	17,286.5	19,623.6	13.5	436,813.1	468,264.9	7.2	6,026.9	5,810.7	-3.6
23	jun-07	419,231.8	448,203.1	6.9	17,242.4	18,991.9	10.1	436,474.2	467,194.9	7.0	6,037.7	5,799.5	-3.9
24	jun-14	419,190.6	449,815.9	7.3	17,497.0	18,858.9	7.8	436,687.6	468,674.8	7.3	6,054.2	5,766.0	-4.8
25	jun-21	419,967.8	450,656.0	7.3	17,776.2	18,324.0	3.1	437,744.0	468,980.1	7.1	6,091.5	5,742.1	-5.7
26	jun-28	421,066.7	451,610.4	7.3	17,761.2	18,165.2	2.3	438,827.9	469,775.6	7.1	6,060.2	5,666.6	-6.5
27	jul-05	420,121.9	450,533.3	7.2	17,530.0	18,362.3	4.7	437,651.9	468,895.7	7.1	6,112.4	5,707.6	-6.6
28	jul-12	420,779.6	451,221.4	7.2	17,500.0	18,217.9	4.1	438,279.6	469,439.3	7.1	6,115.2	5,710.3	-6.6
29	jul-19	421,670.5	452,196.1	7.2	17,615.5	18,001.9	2.2	439,286.0	470,198.0	7.0	6,108.4	5,679.7	-7.0
30	jul-26	421,655.2	452,600.7	7.3	17,540.4	18,470.1	5.3	439,195.6	471,070.8	7.3	6,088.7	5,712.5	-6.2
31	ago-02	421,363.0	453,301.7	7.6	17,643.1	19,233.5	9.0	439,006.1	472,535.2	7.6	6,086.0	5,714.4	-6.1
32	ago-09	420,080.0			17,915.8			437,995.7			6,091.8		
33	ago-16	420,907.9			18,570.4			439,478.3			6,141.0		
34	ago-23	420,831.3			18,390.2			439,221.5			6,216.2		
35	ago-30	420,984.0			18,933.0			439,917.0			6,201.2		
36	sep-06	420,520.3			19,026.4			439,546.7			6,197.2		
37	sep-13	421,800.5			18,777.3			440,577.8			6,205.2		
38	sep-20	422,764.7			18,684.5			441,449.2			6,213.7		
39	sep-27	423,454.5			18,648.5			442,103.0			6,274.4		
40	oct-04	423,562.2			19,084.7			442,647.0			6,295.9		
41	oct-11	424,363.1			19,536.1			443,899.1			6,324.8		
42	oct-18	425,273.8			19,650.2			444,924.0			6,380.2		
43	oct-25	426,141.2			20,009.8			446,150.9			6,282.0		
44	nov-01	426,774.9			19,662.4			446,437.3			6,187.9		
45	nov-08	427,008.3			19,760.9			446,769.2			6,220.2		
46	nov-15	427,872.9			19,871.0			447,743.9			6,261.4		
47	nov-22	429,406.8			20,314.8			449,721.6			6,301.2		
48	nov-29	431,591.8			20,351.5			451,943.3			6,290.5		
49	dic-06	431,233.9			19,823.0			451,056.9			6,286.5		
50	dic-13	433,100.6			20,120.4			453,221.0			6,294.9		
51	dic-20	435,528.7			20,379.2			455,907.9			6,203.1		
52	dic-27	434,913.9			19,618.9			454,532.8			6,037.0		
53	ene-03												

¹ No incluye la cartera de la FDN. Corresponde a Cartera Ajustada

Fuente: Formato 281 de la Superintendencia Financiera.

CUADRO 3
Desembolsos y Tasas de Interés Cartera Comercial ¹
Moneda Legal

Semana	Fecha	Comercial ²				Ordinario				Preferencial				Tesorería			
		Desembolsos MM\$		Tasa de interés % ³		Desembolsos MM\$		Tasa de interés % ³		Desembolsos MM\$		Tasa de interés % ³		Desembolsos MM\$		Tasa de interés % ³	
		2018	2019	2018	2019	2018	2019	2018	2019	2018	2019	2018	2019	2018	2019	2018	2019
1	ene-04	2,002.4	849.4	9.21	9.68	634.9	440.5	11.49	11.42	1,311.6	405.6	8.14	7.79	55.8	3.3	8.37	10.57
2	ene-11	1,553.6	1,916.6	10.11	8.84	762.5	764.2	11.71	10.99	750.4	1,132.7	8.56	7.38	40.7	19.8	8.75	8.83
3	ene-18	2,288.3	2,330.3	9.91	9.36	1,128.2	1,247.6	11.77	10.61	979.0	1,050.4	8.27	7.86	181.0	32.3	7.15	10.24
4	ene-25	2,796.6	1,929.9	9.60	9.77	1,234.2	1,185.1	11.44	10.84	1,489.1	682.7	8.12	8.01	73.3	62.0	8.83	8.89
5	feb-01	2,915.2	2,989.5	10.05	9.38	1,483.9	1,551.1	11.56	10.73	1,380.9	1,335.7	8.46	7.97	50.3	102.7	9.18	7.28
6	feb-08	3,381.2	2,506.5	9.04	9.16	1,213.0	1,367.0	11.30	10.36	2,114.4	1,089.1	7.74	7.71	53.8	50.4	9.28	7.98
7	feb-15	4,174.4	5,000.7	9.30	8.52	1,966.4	2,157.1	10.79	9.79	2,071.6	2,787.5	7.95	7.53	136.3	56.2	8.25	9.35
8	feb-22	2,638.6	2,319.2	9.57	9.35	1,228.8	1,276.0	11.60	10.63	1,277.0	1,005.8	7.85	7.75	132.8	37.4	7.28	8.67
9	mar-01	3,694.7	3,560.1	9.72	9.20	1,629.7	1,809.4	11.77	10.59	1,921.2	1,657.0	8.12	7.79	143.8	93.8	7.91	7.31
10	mar-08	2,680.1	2,030.0	9.48	9.53	1,200.5	1,134.3	11.68	10.79	1,419.9	860.8	7.65	7.91	59.7	34.9	8.56	8.41
11	mar-15	4,507.1	2,920.6	8.78	9.03	1,435.4	1,429.8	11.13	10.50	2,996.0	1,418.8	7.63	7.50	75.7	72.0	9.81	10.23
12	mar-22	3,028.5	3,108.3	9.47	9.08	1,488.7	1,593.3	10.78	10.31	1,400.8	1,443.6	8.28	7.70	139.0	71.4	7.47	9.41
13	mar-29	2,653.1	3,933.5	9.19	8.81	1,265.6	1,779.5	11.06	10.37	1,270.3	2,056.5	7.38	7.51	117.2	97.6	8.66	7.75
14	abr-05	2,167.4	2,712.9	9.63	8.99	1,120.3	1,213.6	11.27	10.75	1,008.6	1,452.1	7.86	7.52	38.5	47.2	8.22	8.62
15	abr-12	2,938.4	3,398.9	9.57	8.53	1,277.0	1,543.4	11.20	10.04	1,567.2	1,748.1	8.31	7.13	94.2	107.4	8.56	9.59
16	abr-19	3,716.0	1,572.8	8.98	9.31	1,291.7	869.4	11.18	10.51	2,283.7	632.5	7.82	7.64	140.5	71.0	7.73	9.51
17	abr-26	2,821.1	3,241.3	9.55	8.81	1,374.5	1,498.8	11.05	10.37	1,326.8	1,654.5	8.15	7.32	119.8	88.1	7.89	10.26
18	may-03	2,104.2	2,936.4	10.11	9.32	1,097.6	1,456.8	11.60	10.70	944.2	1,333.4	8.46	7.98	62.4	146.2	8.69	7.86
19	may-10	2,796.0	2,166.0	9.06	9.45	1,187.2	1,292.7	11.21	10.53	1,559.6	824.0	7.41	7.77	49.2	49.2	9.51	9.03
20	may-17	1,923.3	2,692.4	9.90	9.27	1,097.7	1,414.1	11.12	10.55	751.6	1,200.8	8.22	7.75	73.9	77.5	9.01	9.38
21	may-24	3,412.1	2,484.8	9.10	9.23	1,448.0	1,420.7	10.81	10.46	1,915.9	989.1	7.82	7.49	48.3	75.0	9.14	8.91
22	may-31	3,798.0	4,311.1	9.48	8.71	1,917.7	2,017.3	11.23	10.21	1,698.8	2,135.6	7.68	7.38	181.5	158.2	7.78	7.63
23	jun-07	1,958.9	2,877.3	9.75	8.88	980.0	1,070.4	11.44	10.27	924.3	1,750.1	8.05	8.02	54.6	56.8	8.23	9.17
24	jun-14	2,188.8	2,896.8	9.64	9.20	1,234.3	1,573.6	10.87	10.45	909.1	1,267.4	7.94	7.63	45.4	55.9	10.22	9.72
25	jun-21	2,589.2	3,384.0	9.32	8.91	1,460.8	1,671.6	10.41	10.28	1,008.2	1,638.3	7.96	7.47	120.2	74.1	7.52	9.77
26	jun-28	3,978.0	4,935.0	9.23	8.64	1,901.9	2,106.8	10.74	10.24	1,783.3	2,683.8	7.93	7.41	292.7	144.4	7.36	8.14
27	jul-05	2,238.0	1,826.5	9.39	9.60	906.1	1,008.4	11.20	10.73	1,272.7	755.6	8.12	8.05	59.2	62.5	9.05	10.18
28	jul-12	2,304.4	2,504.3	9.53	9.32	1,210.2	1,371.5	11.01	10.23	1,034.0	1,056.8	7.82	8.11	60.1	75.9	8.96	9.79
29	jul-19	2,361.0	2,900.7	9.39	9.00	1,127.6	1,436.6	10.88	10.42	1,170.0	1,370.8	7.97	7.47	63.4	93.3	9.29	9.43
30	jul-26	2,680.5	2,707.7	9.30	9.01	1,367.1	1,381.3	10.85	10.35	1,227.4	1,252.3	7.56	7.51	85.9	74.1	9.48	9.31
31	ago-02	3,162.6	3,425.5	9.22	8.90	1,665.7	1,976.8	10.65	10.22	1,392.1	1,319.1	7.61	7.04	104.8	129.6	7.95	7.59
32	ago-09	1,722.5		9.32		961.5		10.74		717.3		7.42		43.7		9.01	
33	ago-16	2,749.0		8.75		1,244.4		10.77		1,452.0		6.96		52.6		10.15	
34	ago-23	2,010.2		9.31		1,096.6		10.62		871.9		7.59		41.7		10.50	
35	ago-30	3,177.9		9.67		1,791.6		10.74		1,284.3		8.28		102.0		8.43	
36	sep-06	2,226.0		9.27		1,132.4		10.99		1,059.9		7.44		33.7		9.12	
37	sep-13	2,684.7		9.22		1,369.7		10.75		1,278.6		7.60		36.4		8.79	
38	sep-20	2,470.1		9.41		1,344.2		10.66		1,041.5		7.76		84.4		9.86	
39	sep-27	3,712.3		9.35		2,019.2		10.53		1,586.7		7.85		106.5		9.41	
40	oct-04	2,514.2		9.14		1,234.9		10.82		1,249.9		7.50		29.3		8.72	
41	oct-11	2,491.2		9.06		1,262.0		10.75		1,058.2		7.41		171.0		6.85	
42	oct-18	2,490.9		8.67		1,152.7		10.51		1,287.6		7.00		50.6		9.49	
43	oct-25	3,431.5		8.56		1,550.3		10.21		1,803.1		7.10		78.2		9.38	
44	nov-01	2,920.2		9.45		1,777.9		10.56		1,071.6		7.70		70.7		8.17	
45	nov-08	1,841.3		9.38		1,043.6		10.82		769.1		7.46		28.6		8.70	
46	nov-15	2,470.5		8.98		1,250.9		10.48		1,129.9		7.31		89.7		9.19	
47	nov-22	2,665.4		9.21		1,398.3		10.60		1,168.6		7.49		98.5		9.97	
48	nov-29	4,727.0		9.07		2,187.3		10.46		2,405.1		7.85		134.6		8.42	
49	dic-06	2,764.9		9.14		1,458.9		10.52		1,275.2		7.55		30.8		9.23	
50	dic-13	3,935.8		8.70		1,670.3		10.38		2,178.3		7.45		87.2		7.87	
51	dic-20	5,235.3		8.76		2,421.7		10.05		2,700.5		7.62		113.1		8.25	
52	dic-27	4,657.5		8.94		2,234.0		10.14		2,273.8		7.87		149.7		7.11	
53	ene-03																

1/ Incluye leasing financiero

2/ Promedio ponderado por monto de las tasa de los créditos ordinarios, de tesorería y preferenciales. No incluye construcción de vivienda.

3/ Promedio ponderado por monto

Fuente: Formato 088 de la Superintendencia Financiera.

CUADRO 4

Desembolsos y Tasas de Interés Cartera de Consumo y Tarjeta de crédito ¹

Moneda Legal

Semana	Fecha	Consumo ²				Tarjetas de Crédito ³			
		Desembolsos MM\$		Tasa de interés % ⁴		Desembolsos MM\$		Tasa de interés % ⁴	
		2018	2019	2018	2019	2018	2019	2018	2019
1	ene-04	508	539	19.79	19.01	609	580	29.27	27.50
2	ene-11	604	724	19.69	19.16	593	621	29.41	27.32
3	ene-18	866	1,142	19.75	18.76	648	676	29.48	27.13
4	ene-25	1,152	1,452	19.10	18.34	628	647	29.41	26.98
5	feb-01	1,387	1,811	18.67	17.83	659	700	29.27	26.90
6	feb-08	1,083	1,271	19.05	18.65	595	644	29.57	27.34
7	feb-15	1,199	1,420	18.85	18.11	586	629	29.73	27.08
8	feb-22	1,472	1,765	18.55	17.69	610	638	29.57	27.24
9	mar-01	1,674	2,151	18.16	17.26	651	717	29.37	27.28
10	mar-08	1,104	1,252	18.63	18.31	640	683	29.25	26.86
11	mar-15	1,178	1,432	18.56	18.10	633	671	29.24	26.85
12	mar-22	1,258	1,546	18.31	17.63	622	710	29.23	26.59
13	mar-29	1,268	2,052	17.86	16.98	540	690	29.19	26.50
14	abr-05	1,027	1,335	18.79	18.24	728	735	28.95	26.51
15	abr-12	1,178	1,449	18.25	17.98	637	707	28.71	26.61
16	abr-19	1,239	971	18.19	17.87	738	583	28.73	27.01
17	abr-26	1,849	1,755	17.74	17.42	651	742	28.45	26.66
18	may-03	1,323	1,751	17.87	17.18	649	719	28.61	26.60
19	may-10	1,262	1,353	18.13	17.98	681	739	28.33	26.74
20	may-17	1,086	1,596	18.09	17.49	665	861	28.67	24.30
21	may-24	1,639	1,750	17.62	16.90	673	767	28.54	26.53
22	may-31	2,019	2,671	17.41	16.44	677	738	28.78	26.34
23	jun-07	934	1,150	18.25	17.70	657	694	28.57	26.77
24	jun-14	1,019	1,513	18.30	17.41	666	826	28.57	24.80
25	jun-21	1,406	1,666	18.12	17.01	861	855	28.70	25.99
26	jun-28	1,952	2,296	17.34	16.10	712	791	28.48	26.41
27	jul-05	772	1,219	18.59	17.45	682	778	28.54	26.73
28	jul-12	1,092	1,660	18.67	17.17	728	793	28.18	26.42
29	jul-19	1,040	1,895	18.54	16.82	646	792	28.06	26.24
30	jul-26	1,599	2,111	18.07	16.28	714	748	27.99	26.24
31	ago-02	1,780	2,518	17.95	16.14	715	775	27.96	25.85
32	ago-09	971		18.81		668		28.11	
33	ago-16	1,318		18.37		689		27.85	
34	ago-23	1,210		18.15		623		27.91	
35	ago-30	2,071		17.35		675		27.65	
36	sep-06	1,119		18.42		652		27.81	
37	sep-13	1,283		18.00		635		27.63	
38	sep-20	1,427		17.71		680		27.53	
39	sep-27	2,032		17.11		685		27.55	
40	oct-04	1,132		18.23		690		27.55	
41	oct-11	1,327		17.87		700		27.28	
42	oct-18	1,177		17.70		659		27.39	
43	oct-25	1,765		17.16		668		26.85	
44	nov-01	1,946		17.02		693		27.00	
45	nov-08	1,043		18.01		653		27.00	
46	nov-15	1,168		18.00		671		27.10	
47	nov-22	1,628		17.39		898		25.50	
48	nov-29	2,245		16.47		898		27.20	
49	dic-06	1,376		17.64		749		27.17	
50	dic-13	1,463		17.39		734		27.21	
51	dic-20	1,730		17.08		873		27.08	
52	dic-27	1,475		16.78		782		27.45	
53	ene-03								

1/ Incluye leasing financiero.

2/ Incluye créditos en pesos y en UVR.

3/ Promedio ponderado por monto

4/ Corresponde al promedio ponderado por monto de la tasa de los desembolsos en pesos y en UVR. Antes de realizar el promedio ponderado, a la tasa de interés de los créditos en UVR se les sumó la variación anual de la UVR de la respectiva semana.

Fuente: Formato 088 de la Superintendencia Financiera.

CUADRO 5

Desembolsos y Tasas de Interés Cartera de Microcrédito e Hipotecaria¹

Moneda Legal

Semana	Fecha 2019	Microcrédito				Hipotecaria ²							
		Desembolsos MM\$		Tasa de interés % ³		Construcción		Adquisición					
		2018	2019	2018	2019	Desembolsos MM\$ 2018	2019	Tasa de interés % ⁴ 2018	2019				
1	ene-04	46	53	37.38	36.87	23	8	10.84	10.06	110	84	10.72	10.52
2	ene-11	74	78	37.68	38.08	27	16	10.72	10.09	110	131	10.85	10.26
3	ene-18	115	129	37.57	37.39	54	51	10.14	9.34	169	222	10.68	10.35
4	ene-25	129	144	37.18	36.81	76	87	10.05	9.06	208	239	10.78	10.40
5	feb-01	133	161	35.88	35.73	61	60	10.25	9.61	275	354	10.71	10.42
6	feb-08	104	96	37.09	37.92	71	50	9.87	9.42	158	169	10.67	10.46
7	feb-15	115	133	36.80	37.38	98	58	9.87	9.47	198	224	10.80	10.43
8	feb-22	128	139	36.55	37.06	73	68	10.08	9.30	199	246	10.80	10.47
9	mar-01	133	161	35.75	35.90	83	62	10.19	9.44	578	405	10.87	10.38
10	mar-08	100	91	37.27	37.40	70	74	10.00	10.04	238	177	10.80	10.38
11	mar-15	126	131	37.21	37.07	77	55	9.73	9.43	242	241	10.74	10.41
12	mar-22	109	141	36.77	36.48	91	95	10.08	9.33	226	247	10.76	10.47
13	mar-29	118	137	36.21	35.90	94	79	9.74	9.22	323	442	10.77	10.44
14	abr-05	80	107	37.06	36.72	56	42	9.90	9.51	163	175	10.68	10.34
15	abr-12	117	129	37.24	37.42	80	105	9.85	8.91	205	220	10.66	10.34
16	abr-19	128	91	36.79	37.61	74	27	9.87	9.33	226	159	10.67	10.37
17	abr-26	138	116	36.87	36.70	89	141	9.65	8.85	375	274	10.66	10.39
18	may-03	105	121	36.17	35.90	54	58	10.02	9.05	282	360	10.61	10.41
19	may-10	112	106	37.68	37.90	65	60	9.69	9.67	214	188	10.56	10.45
20	may-17	99	126	36.99	37.02	53	68	9.29	9.02	203	262	10.61	10.44
21	may-24	136	138	36.79	36.75	63	59	9.59	9.33	280	287	10.62	10.55
22	may-31	154	183	35.73	35.37	69	76	9.53	9.13	473	552	10.61	10.50
23	jun-07	67	59	37.38	36.43	43	89	9.72	9.79	154	128	10.70	10.57
24	jun-14	97	126	37.12	37.36	46	102	9.61	9.02	197	235	10.68	10.44
25	jun-21	128	135	36.65	36.77	78	48	9.59	9.27	261	266	10.53	10.49
26	jun-28	152	144	36.34	35.73	76	59	9.22	9.22	504	455	10.52	10.52
27	jul-05	71	90	36.58	35.99	26	58	9.50	9.92	129	153	10.60	10.47
28	jul-12	111	120	37.64	37.35	73	77	9.44	9.58	220	221	10.54	10.44
29	jul-19	107	142	37.13	36.99	76	79	9.19	9.05	201	275	10.61	10.47
30	jul-26	136	134	36.73	36.32	83	73	9.38	9.10	332	290	10.56	10.51
31	ago-02	129	155	36.14	35.34	68	83	9.60	9.07	382	481	10.49	10.41
32	ago-09	89		37.38		57		8.90		170		10.55	
33	ago-16	129		37.05		81		9.22		245		10.57	
34	ago-23	106		36.79		110		9.04		217		10.50	
35	ago-30	172		35.69		88		9.33		539		10.46	
36	sep-06	80		37.09		71		9.03		173		10.50	
37	sep-13	123		36.77		71		9.52		239		10.49	
38	sep-20	130		36.53		67		9.50		273		10.48	
39	sep-27	160		35.81		80		8.99		528		10.46	
40	oct-04	99		36.36		77		9.43		189		10.48	
41	oct-11	123		36.85		63		9.40		271		10.42	
42	oct-18	103		36.71		73		8.80		198		10.52	
43	oct-25	136		36.37		75		9.36		283		10.47	
44	nov-01	140		35.48		92		9.26		411		10.42	
45	nov-08	82		37.35		60		9.08		165		10.50	
46	nov-15	108		36.89		74		9.21		193		10.49	
47	nov-22	148		36.77		95		8.86		284		10.49	
48	nov-29	181		36.06		73		9.04		545		10.41	
49	dic-06	93		36.93		55		9.58		199		10.46	
50	dic-13	117		37.65		89		9.27		268		10.42	
51	dic-20	137		37.09		153		9.10		395		10.31	
52	dic-27	104		36.21		122		10.37		487		10.40	
53	ene-03												

1/ Incluye leasing financiero.

2/ Incluye créditos en pesos y en UVR.

3/ Promedio ponderado por monto

4/ Corresponde al promedio ponderado por monto de la tasa de los desembolsos en pesos y en UVR. Antes de realizar el promedio ponderado, a la la tasa de interés de los créditos en UVR se les sumó la variación anual de la UVR de la respectiva semana.

Fuente: Formato 088 de la Superintendencia Financiera.

GRAFICO 1

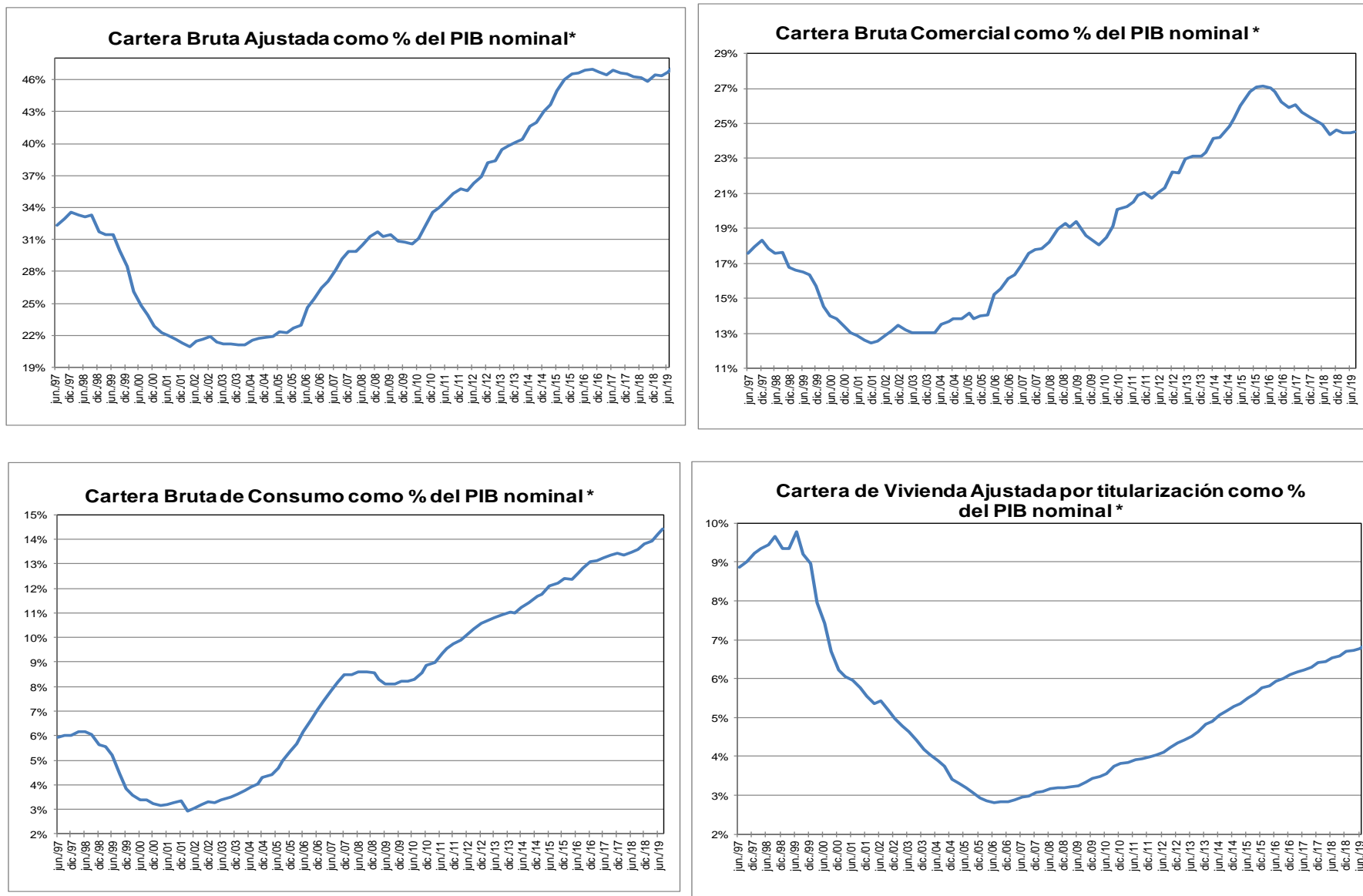

* Corresponde a cartera en moneda total. El PIB se refiere al nominal sin desestacionalizar.

Fuente: A partir de 2002 Formato 281 de la Superintendencia financiera de Colombia y ajustes del BR. Antes balances mensuales. Los datos de agosto de 2019 se encuentran hasta el día 2.

El PIB del II trimestre de 2019 corresponde a estimaciones del Banco de la República.

GRAFICO 2
Cartera e Inversiones (brutas) / Total Activos *
(Moneda Total)

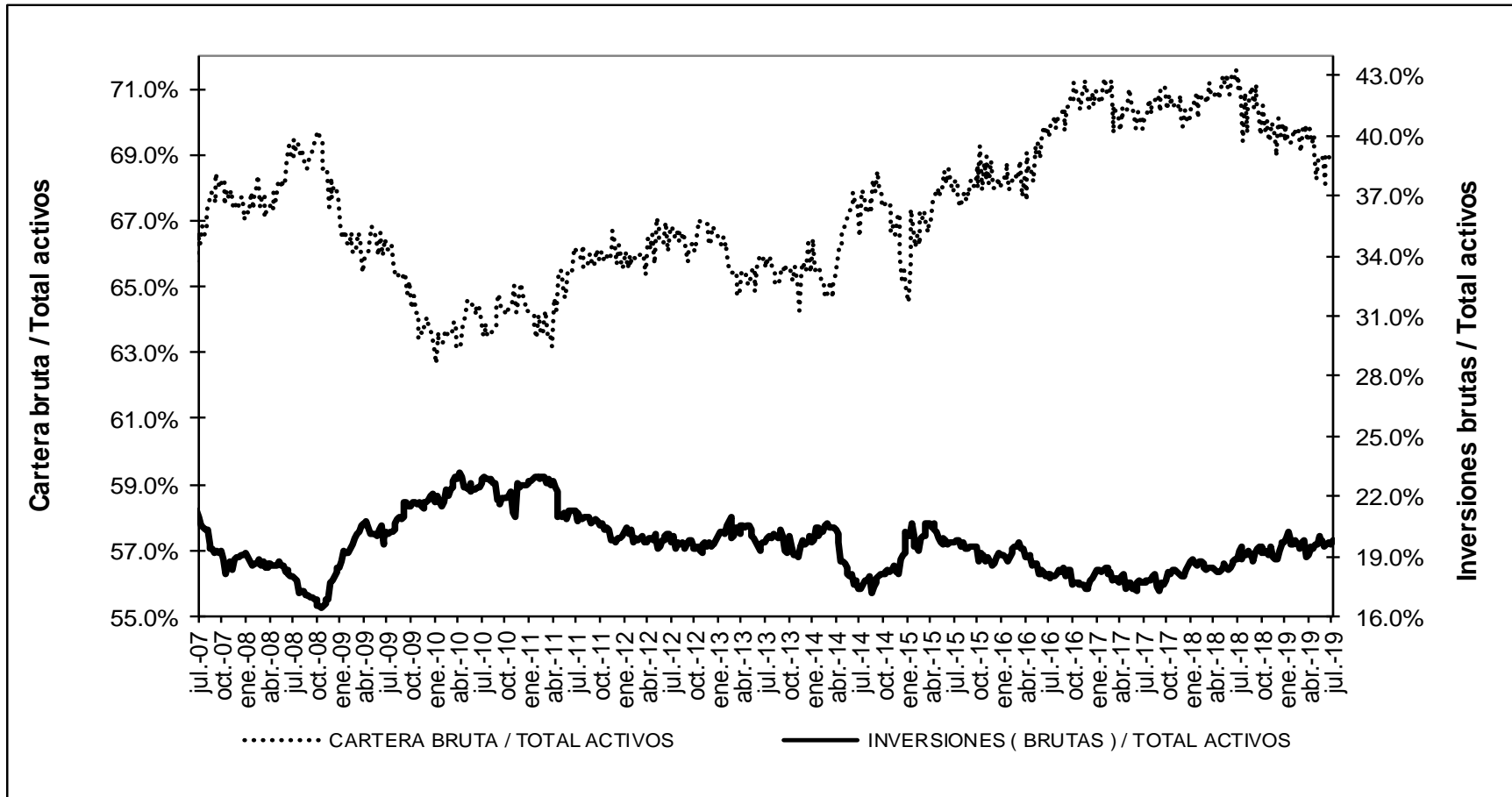

* Sin entidades financieras especiales
 Fuente: Banco de la República

ANEXO 4: MERCADO CAMBIARIO¹

Gráfico 1

TRM-Devaluación Año Corrido Anualizada y Año Completo

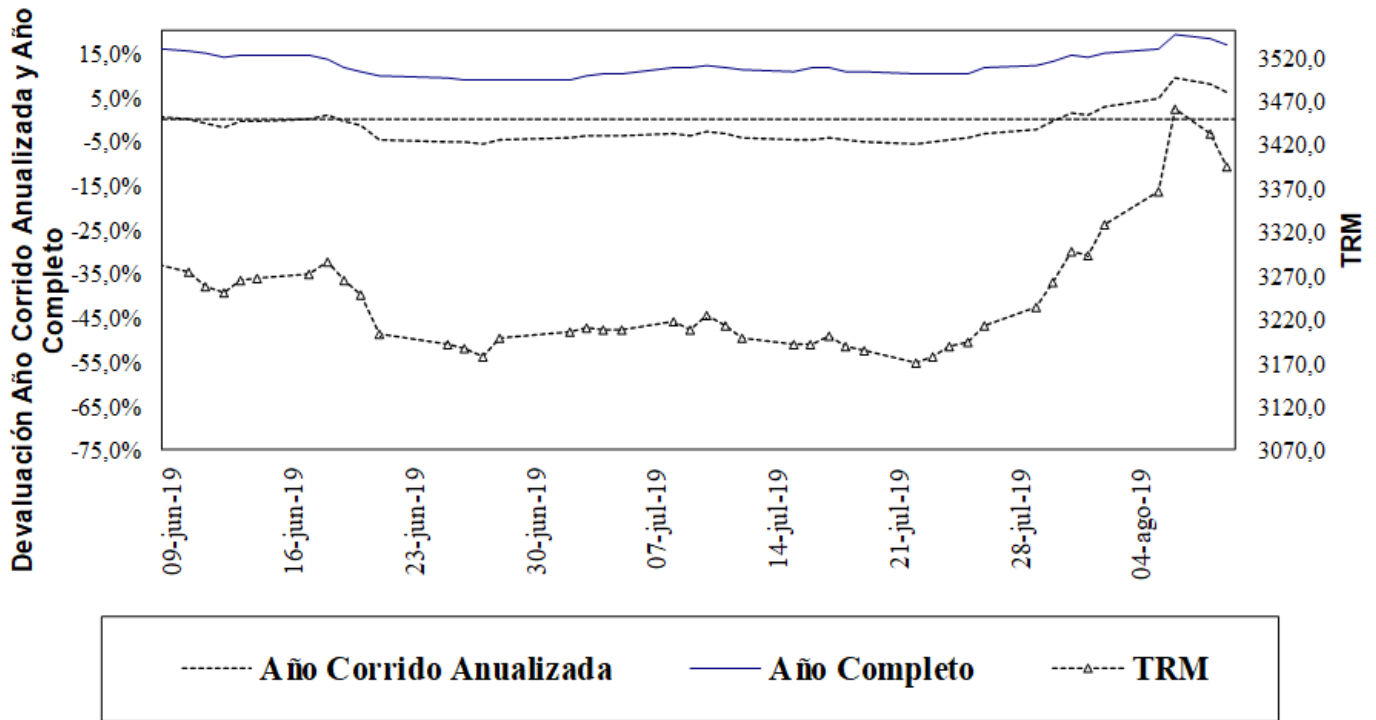

Fuente: Superfinanciera, Banco de la República

Gráfico 2

Indice de Tasa de Cambio Real Promedio
Promedio Total-Ponderaciones según promedios móviles de orden 12

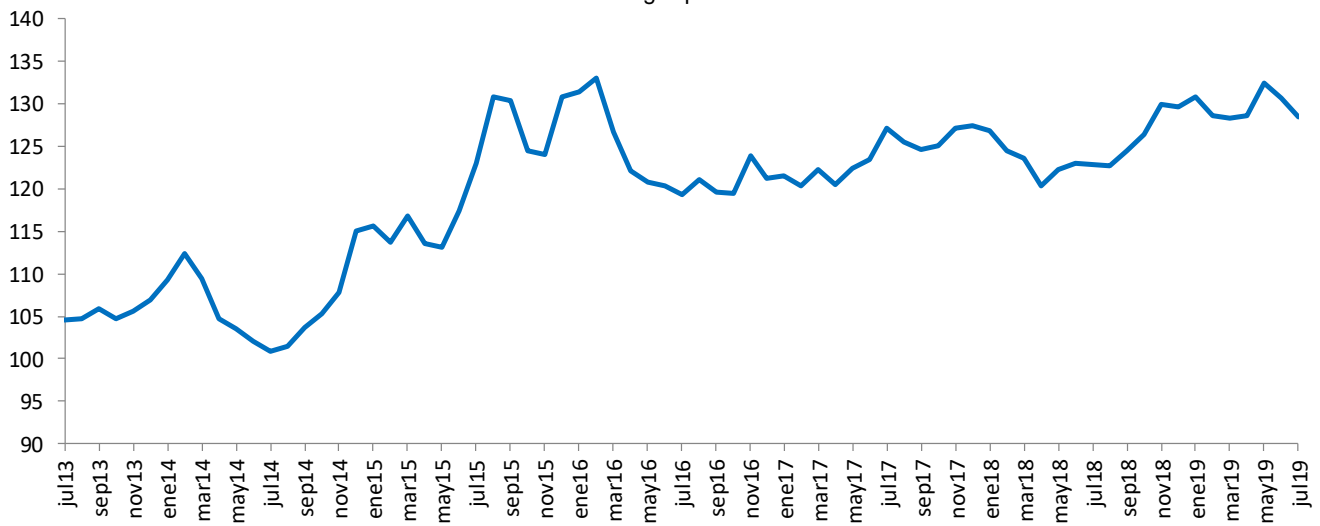

Fuente: Banco de la República

¹ Las operaciones y posiciones de derivados de los IMC no incluyen las de las sociedades comisionistas de bolsa.

ANEXO 5: MERCADO FORWARD

Cuadro 3

SALDOS DE OPERACIONES FORWARD												
millones de	SALDOS DE COMPRA DEL SF CON:				SALDOS DE VENTA DEL SF CON:				SALDOS NETOS DE COMPRA DEL			SALDO
	Fondos Pensiones	Intragrupo y Offshore	Interbancario	Resto	Fondos Pensiones	Intragrupo y Offshore	Interbancario	Resto	Fondos Pensiones	Intragrupo y Offshore	Resto	
02-jul-19	\$ 6,632	\$ 8,965	\$ 10,815	\$ 4,368	\$ 3,624	\$ 13,165	\$ 10,815	\$ 7,297	\$ 3,007	-\$ 4,200	-\$ 2,929	-\$ 4,122
03-jul-19	\$ 6,711	\$ 8,848	\$ 10,677	\$ 4,340	\$ 3,803	\$ 12,882	\$ 10,677	\$ 7,305	\$ 2,908	-\$ 4,034	-\$ 2,965	-\$ 4,091
04-jul-19	\$ 6,726	\$ 8,801	\$ 10,773	\$ 4,345	\$ 3,806	\$ 12,917	\$ 10,773	\$ 7,332	\$ 2,920	-\$ 4,116	-\$ 2,987	-\$ 4,183
05-jul-19	\$ 6,642	\$ 8,545	\$ 10,675	\$ 4,790	\$ 3,859	\$ 12,574	\$ 10,722	\$ 7,781	\$ 2,782	-\$ 4,030	-\$ 2,991	-\$ 4,238
08-jul-19	\$ 6,735	\$ 8,983	\$ 10,631	\$ 4,335	\$ 3,788	\$ 13,120	\$ 10,631	\$ 7,359	\$ 2,947	-\$ 4,138	-\$ 3,024	-\$ 4,215
09-jul-19	\$ 6,935	\$ 9,053	\$ 10,821	\$ 4,391	\$ 3,842	\$ 13,061	\$ 10,821	\$ 7,378	\$ 3,093	-\$ 4,008	-\$ 2,988	-\$ 3,903
10-jul-19	\$ 6,069	\$ 9,232	\$ 10,446	\$ 4,334	\$ 2,888	\$ 13,348	\$ 10,446	\$ 7,363	\$ 3,181	-\$ 4,116	-\$ 3,029	-\$ 3,964
11-jul-19	\$ 6,082	\$ 8,697	\$ 10,132	\$ 4,272	\$ 2,845	\$ 12,718	\$ 10,132	\$ 7,338	\$ 3,238	-\$ 4,021	-\$ 3,066	-\$ 3,849
12-jul-19	\$ 6,139	\$ 7,850	\$ 10,269	\$ 5,855	\$ 2,671	\$ 12,338	\$ 10,386	\$ 8,933	\$ 3,468	-\$ 4,488	-\$ 3,078	-\$ 4,098
15-jul-19	\$ 5,879	\$ 7,915	\$ 10,021	\$ 5,081	\$ 2,701	\$ 11,734	\$ 10,021	\$ 8,516	\$ 3,178	-\$ 3,818	-\$ 3,435	-\$ 4,075
16-jul-19	\$ 5,693	\$ 7,771	\$ 10,231	\$ 5,799	\$ 2,506	\$ 11,460	\$ 10,231	\$ 9,270	\$ 3,187	-\$ 3,688	-\$ 3,472	-\$ 3,973
17-jul-19	\$ 5,672	\$ 7,622	\$ 10,973	\$ 6,122	\$ 2,414	\$ 11,136	\$ 10,973	\$ 9,740	\$ 3,258	-\$ 3,514	-\$ 3,618	-\$ 3,873
18-jul-19	\$ 5,736	\$ 7,148	\$ 10,610	\$ 6,394	\$ 2,479	\$ 10,185	\$ 10,610	\$ 10,237	\$ 3,257	-\$ 3,037	-\$ 3,842	-\$ 3,622
19-jul-19	\$ 5,768	\$ 9,774	\$ 11,054	\$ 4,183	\$ 2,483	\$ 13,403	\$ 11,054	\$ 7,472	\$ 3,285	-\$ 3,629	-\$ 3,290	-\$ 3,634
22-jul-19	\$ 5,727	\$ 9,892	\$ 11,292	\$ 4,217	\$ 2,535	\$ 13,445	\$ 11,292	\$ 7,539	\$ 3,192	-\$ 3,553	-\$ 3,322	-\$ 3,683
23-jul-19	\$ 5,973	\$ 9,620	\$ 11,326	\$ 4,139	\$ 2,683	\$ 13,218	\$ 11,326	\$ 7,508	\$ 3,290	-\$ 3,599	-\$ 3,369	-\$ 3,678
24-jul-19	\$ 6,026	\$ 9,558	\$ 11,398	\$ 4,150	\$ 2,678	\$ 13,270	\$ 11,398	\$ 7,466	\$ 3,348	-\$ 3,713	-\$ 3,316	-\$ 3,681
25-jul-19	\$ 6,037	\$ 9,736	\$ 11,044	\$ 4,154	\$ 2,688	\$ 13,226	\$ 11,044	\$ 7,454	\$ 3,349	-\$ 3,490	-\$ 3,301	-\$ 3,442
26-jul-19	\$ 6,175	\$ 10,114	\$ 11,239	\$ 4,153	\$ 2,695	\$ 13,729	\$ 11,178	\$ 7,450	\$ 3,480	-\$ 3,615	-\$ 3,297	-\$ 3,432
29-jul-19	\$ 6,201	\$ 10,251	\$ 11,074	\$ 4,305	\$ 2,707	\$ 14,010	\$ 11,074	\$ 7,469	\$ 3,494	-\$ 3,759	-\$ 3,164	-\$ 3,429
30-jul-19	\$ 6,224	\$ 10,749	\$ 10,847	\$ 4,218	\$ 2,608	\$ 14,735	\$ 10,847	\$ 7,324	\$ 3,617	-\$ 3,986	-\$ 3,106	-\$ 3,476
31-jul-19	\$ 6,275	\$ 10,963	\$ 10,907	\$ 4,241	\$ 2,613	\$ 14,961	\$ 10,907	\$ 7,328	\$ 3,662	-\$ 3,999	-\$ 3,088	-\$ 3,424
01-ago-19	\$ 6,250	\$ 11,075	\$ 10,698	\$ 4,307	\$ 2,670	\$ 15,139	\$ 10,698	\$ 7,311	\$ 3,580	-\$ 4,064	-\$ 3,004	-\$ 3,488
02-ago-19	\$ 6,297	\$ 11,448	\$ 10,664	\$ 3,837	\$ 2,665	\$ 15,867	\$ 11,278	\$ 7,277	\$ 3,633	-\$ 4,419	-\$ 3,439	-\$ 4,226
05-ago-19	\$ 6,646	\$ 11,127	\$ 10,652	\$ 4,663	\$ 3,134	\$ 16,185	\$ 10,652	\$ 7,192	\$ 3,512	-\$ 5,059	-\$ 2,530	-\$ 4,076
06-ago-19	\$ 6,616	\$ 11,421	\$ 10,498	\$ 4,705	\$ 3,097	\$ 16,568	\$ 10,498	\$ 7,170	\$ 3,519	-\$ 5,148	-\$ 2,465	-\$ 4,093
07-ago-19	\$ 6,616	\$ 11,413	\$ 10,498	\$ 4,704	\$ 3,097	\$ 16,568	\$ 10,498	\$ 7,169	\$ 3,519	-\$ 5,155	-\$ 2,465	-\$ 4,101
08-ago-19	\$ 6,417	\$ 11,104	\$ 9,919	\$ 4,678	\$ 3,112	\$ 15,836	\$ 9,919	\$ 7,161	\$ 3,305	-\$ 4,732	-\$ 2,482	-\$ 3,909

Gráfico 1



Gráfico 2



Gráfico 3

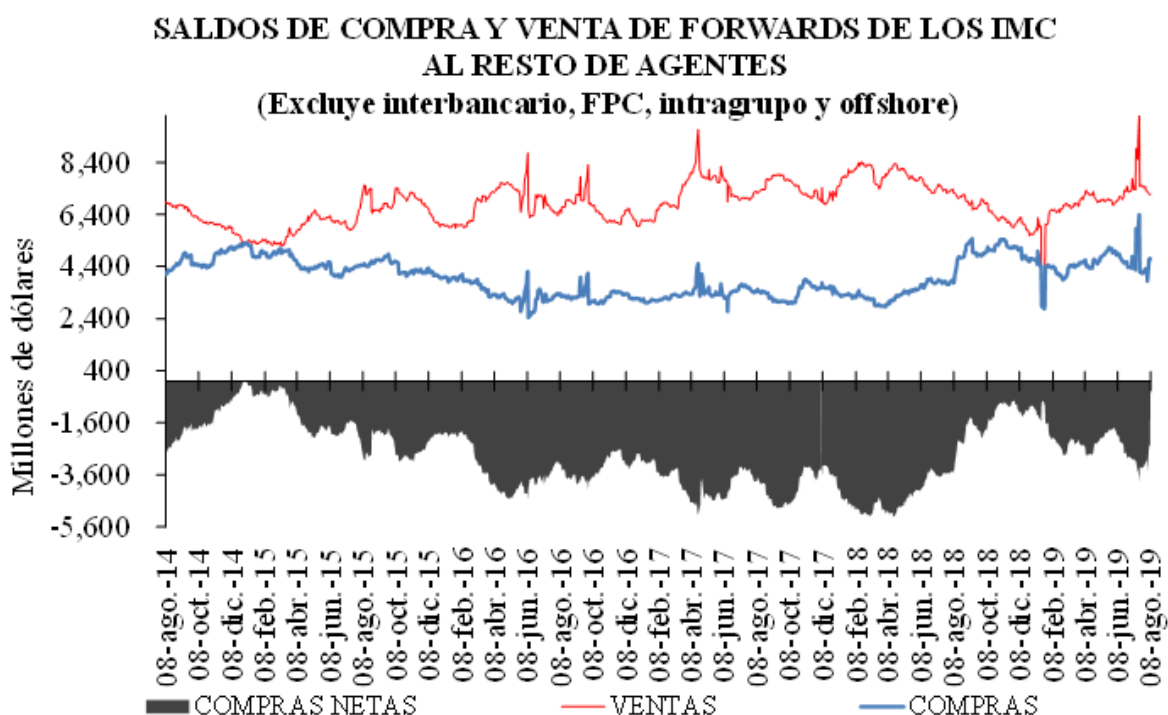

Cuadro 4

Devaluación implícita y tasas de interés

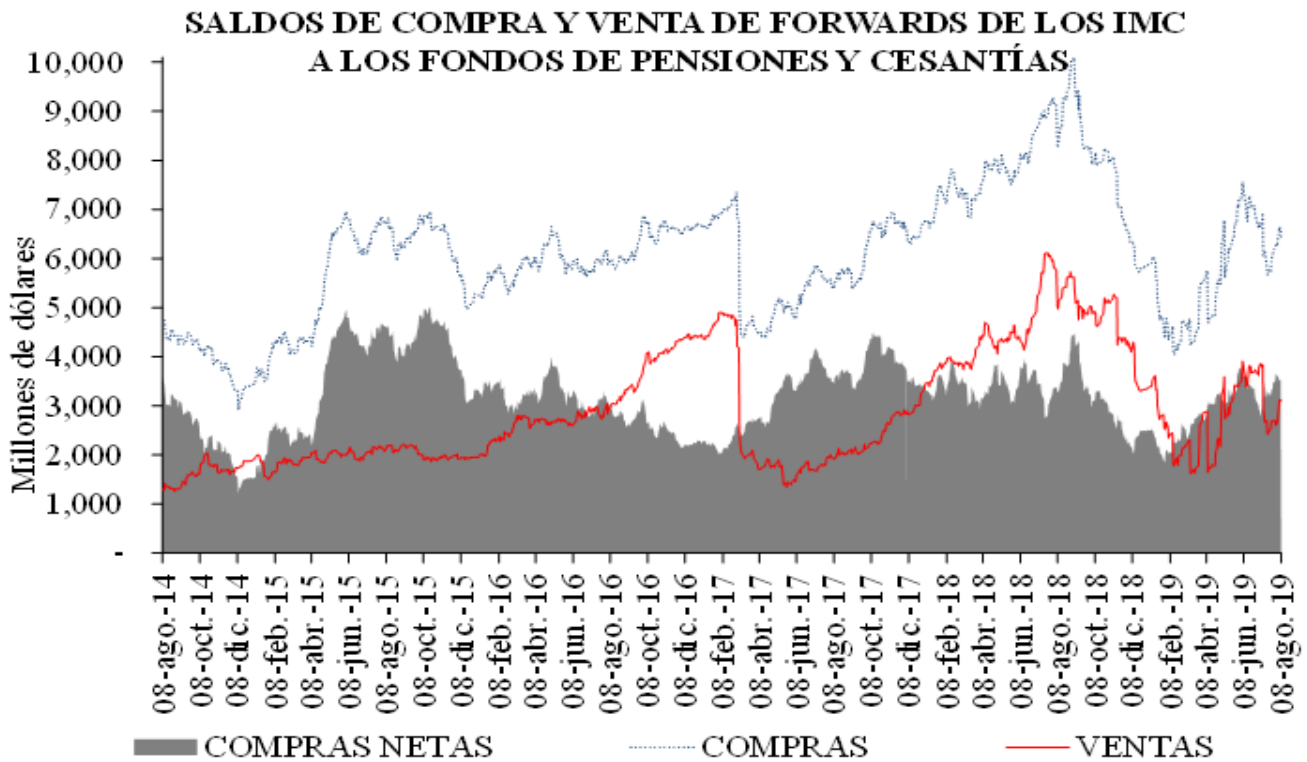
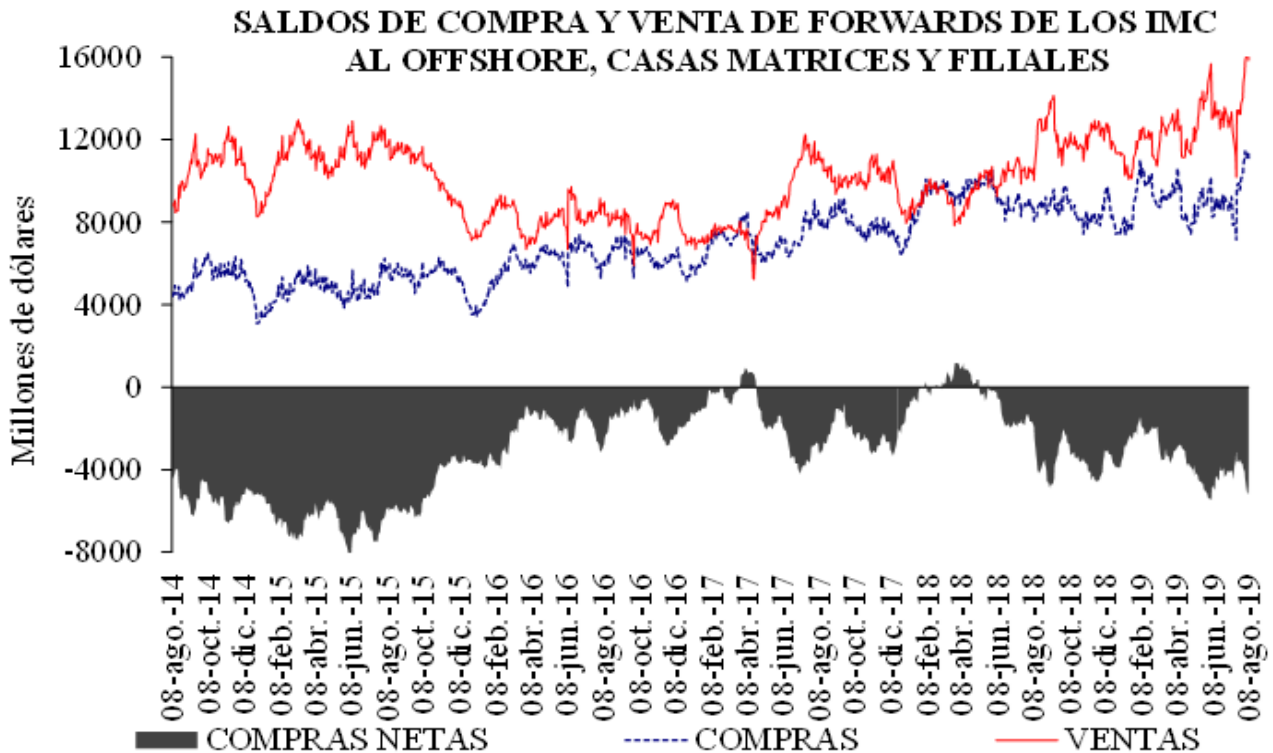
DIFERENCIA DEVIMPAN - DIFERENCIAL TASAS DE INTERÉS*						
	Al resto del real		A Offshore, IG y otros financieros**		A FPC y fiduciarias	
	Compras	Ventas	Compras	Ventas	Compras	Ventas
3-14	-2.31%	0.82%	0.06%	0.85%	0.66%	0.84%
15-35	3.56%	5.47%	4.98%	5.09%	4.84%	5.11%
36-60	0.13%	1.23%	0.78%	0.00%	0.81%	0.80%
61-90	4.52%	5.64%	-	-	5.12%	5.37%
91-180	4.51%	5.68%	5.34%	5.11%	5.18%	0.00%
>180	0.70%	1.39%	1.05%	1.12%	0.00%	2.74%
Total	1.78%	3.63%	2.94%	4.52%	3.54%	3.25%

**IG: Intragruppo

Cuadro 5

Tasas forward promedio y expectativas de tasa de cambio

Tasa promedio de operaciones forward ^{1/}						
Semana de Negociación	Semana de Vencimiento					
	08-ago-19		15-ago-19		22-ago-19	
	No.Obs.	Tasa Prom	No.Obs.	Tasa Prom	No.Obs.	Tasa Prom
01-ago-19	117	3,290.59	230	3,302.44	n.d.	n.d.
08-ago-19	37	3,440.47	196	3,430.03	89	3,432.71

1/ Tasa forward operaciones fecha cumplimiento +/- 5 días a la fecha en cumplimiento.

Cuadro 6

	ENCUESTA DE EXPECTATIVAS DEL BR									
	oct-18	nov-18	dic-18	ene-19	feb-19	mar-19	abr-19	may-19	jun-19	jul-19
Pronóstico a:										
Fin de mes	\$ 3.033,96	\$ 3.134,36	\$ 3.148,39	\$ 3.135,19	\$ 3.123,86	\$ 3.116,54	\$ 3.100,07	\$ 3.226,87	\$ 3.242,09	\$ 3.202,91
dic-19	\$ 3.018,00	\$ 3.073,08	\$ 3.109,74	\$ 3.134,39	\$ 3.136,15	\$ 3.126,43	\$ 3.113,47	\$ 3.144,08	\$ 3.195,47	\$ 3.189,57
dic-20			\$ 3.065,03	\$ 3.092,71	\$ 3.110,95	\$ 3.111,92	\$ 3.094,32	\$ 3.121,70	\$ 3.148,11	\$ 3.162,25

ANEXO 6: MERCADO DE DEUDA PÚBLICA

Cuadro 1 Colocaciones de títulos TES “B” por subasta

(PESOS)

Fecha de cumplimiento	Fecha de emisión	Fecha de Vencimiento	Plazo	Valor nominal aprobado	Valor costo aprobado	Precio	Tasa de corte	Tasa cupón
06-ago-19	11-jun-19	11-jun-20	364 días	350.000.000.000	337.162.000.000	96,332	4,528	
30-jul-19	11-jun-19	11-jun-20	364 días	350.000.000.000	337.092.000.000	96,312	4,450	
23-jul-19	11-jun-19	11-jun-20	364 días	350.000.000.000	336.703.500.000	96,201	4,488	
16-jul-19	11-jun-19	11-jun-20	364 días	350.000.000.000	336.507.500.000	96,145	4,458	
09-jul-19	11-jun-19	11-jun-20	364 días	350.000.000.000	336.283.500.000	96,081	4,439	
02-jul-19	11-jun-19	11-jun-20	364 días	350.000.000.000	335.989.500.000	95,997	4,443	
02-ago-19	26-nov-17	26-nov-25	8 años/2	0	0		5,326	6,25
24-jul-19	26-nov-17	26-nov-25	8 años	70.500.000.000	76.920.435.000	109,107	5,295	6,25
19-jul-19	26-nov-17	26-nov-25	8 años/2	51.405.300.000	55.675.538.271	108,307	5,428	6,25
10-jul-19	26-nov-17	26-nov-25	8 años	64.500.000.000	69.886.395.000	108,351	5,394	6,25
05-jul-19	26-nov-17	26-nov-25	8 años/2	57.689.300.000	61.965.230.916	107,412	5,553	6,25
02-ago-19	28-abr-12	28-abr-28	16 años/2	0	0		5,740	6,00
24-jul-19	28-abr-12	28-abr-28	16 años	85.500.000.000	88.387.335.000	103,377	5,707	6,00
19-jul-19	28-abr-12	28-abr-28	16 años/2	89.971.300.000	92.417.619.647	102,719	5,792	6,00
10-jul-19	28-abr-12	28-abr-28	16 años	181.124.000.000	185.999.858.080	102,692	5,775	6,00
05-jul-19	28-abr-12	28-abr-28	16 años/2	127.795.700.000	129.482.603.240	101,320	5,966	6,00
02-ago-19	18-oct-18	18-oct-34	16 años/2	0	0		6,139	7,25
24-jul-19	18-oct-18	18-oct-34	16 años	158.622.600.000	184.692.224.310	116,435	6,126	7,25
19-jul-19	18-oct-18	18-oct-34	16 años/2	39.859.800.000	45.896.965.308	115,146	6,241	7,25
10-jul-19	18-oct-18	18-oct-34	16 años	81.812.100.000	94.113.367.356	115,036	6,235	7,25
05-jul-19	18-oct-18	18-oct-34	16 años/2	128.207.500.000	144.529.596.825	112,731	6,452	7,25

(UVR 's)

Fecha de cumplimiento	Fecha de emisión	Fecha de Vencimiento	Plazo	Valor nominal aprobado	Valor costo aprobado	Precio	Tasa de corte	Tasa cupón
08-ago-19	23-feb-06	23-feb-23	17 años	149.997.000	168.998.620	112,668	1,670	4,75
26-jul-19	23-feb-06	23-feb-23	17 años/2	94.434.000	106.069.213	112,321	1,746	4,75
17-jul-19	23-feb-06	23-feb-23	17 años	121.005.000	135.999.940	112,392	1,714	4,75
12-jul-19	23-feb-06	23-feb-23	17 años/2	0	0		1,729	4,75
03-jul-19	23-feb-06	23-feb-23	17 años	160.076.000	179.999.059	112,446	1,680	4,75
08-ago-19	17-mar-16	17-mar-27	11 años	165.148.000	179.999.760	108,993	2,190	3,30
26-jul-19	17-mar-16	17-mar-27	11 años/2	249.970.000	267.820.358	107,141	2,435	3,30
17-jul-19	17-mar-16	17-mar-27	11 años	313.686.000	335.998.485	107,113	2,430	3,30
12-jul-19	17-mar-16	17-mar-27	11 años/2	0	0		2,413	3,30
03-jul-19	17-mar-16	17-mar-27	11 años	136.182.000	145.999.360	107,209	2,403	3,30
08-ago-19	25-feb-19	25-feb-37	18 años	182.089.000	209.999.602	115,328	2,758	3,75
26-jul-19	25-feb-19	25-feb-37	18 años/2	145.311.000	159.425.057	109,713	3,138	3,75
17-jul-19	25-feb-19	25-feb-37	18 años	181.988.000	199.999.352	109,897	3,119	3,75
12-jul-19	25-feb-19	25-feb-37	18 años/2	0	0		3,126	3,75
03-jul-19	25-feb-19	25-feb-37	18 años	314.840.000	347.199.255	110,278	3,083	3,75

1/Es segunda vuelta en la que únicamente presentan los Creadores de Mercado que se les haya aprobado en la primera subasta.

2/Colocación no competitiva en la que únicamente presentan los Creadores de Mercado que se les haya aprobado en la primera subasta

Cuadro 2

Mercado Primario

TES DE CORTO PLAZO - OPERACIONES DE TESORERIA (\$m)				
	Subasta	Cancelados	Saldo en Circulación	Participación %
Tes Corto Plazo	11.199.999	6.499.999	11.199.999	58,9%
Cupo en Administración Vigente 2019			19.000.000	
Saldo por Colocar			7.800.002	41,1%

Fuente: Departamento de Fiduciaria y Valores. Datos al 9 de agosto de 2019.

Tipo	Denominaciones Originales				Pesos (mm\$)				Part. %
	Subasta	Convenida	Forzosa	Total	Subasta	Convenidas	Forzosa	Total	
Tasa Fija Pesos (millones)	13.243.827	5.006.895	499.426	18.750.148	13.244	5.007	499	18.750	69%
Tasa Variable Pesos (millones)	0	0	0	0	0	0	0	0	0%
UVR (millones)	23.245	7.411,6	0	30.656,5	6.355	2.026	0	8.382	31%
USD (millones)	0	0,0	0	0	0	0	0	0	0%
(1) Total Colocado					19.599	7.033	499	27.132,0	77,7%
Participación Porcentual					72%	26%	2%		
(2) Cupo de Administración para año 2019								34.940	100,0%
Saldo por Colocar (2) - (1)								7.808	22,3%

Fuente: Departamento de Fiduciaria y Valores.

Datos al 9 de agosto de 2019.

Cuadro 3

Proyección de vencimientos de TES denominados en pesos					
TES EN PESOS (miles de millones de pesos)	CONCEPTO	TOTAL SEMANA	SECTOR FINANCIERO (1)	FOGAFIN	OTROS
SEMANA DEL 11 DE AGOSTO AL 17 DE AGOSTO	CAPITAL	\$ -	\$ -	\$ -	\$ -
	INTERESES (2)	\$ -	\$ -	\$ -	\$ -
SEMANA DEL 18 DE AGOSTO AL 24 DE AGOSTO	CAPITAL	\$ -	\$ -	\$ -	\$ -
	INTERESES (2)	\$ -	\$ -	\$ -	\$ -
SEMANA DEL 25 DE AGOSTO AL 31 DE AGOSTO	CAPITAL	\$ -	\$ -	\$ -	\$ -
	INTERESES (2)	\$ 2.158,42	\$ 188,39	\$ 9,07	\$ 1.960,96
SEMANA DEL 1 DE SEPTIEMBRE AL 7 DE SEPTIEMBRE	CAPITAL	\$ -	\$ -	\$ -	\$ -
	INTERESES (2)	\$ -	\$ -	\$ -	\$ -
SEMANA DEL 8 DE SEPTIEMBRE AL 14 DE SEPTIEMBRE	CAPITAL	\$ 8.760,80	\$ 2.951,97	\$ 7,00	\$ 5.801,83
	INTERESES (2)	\$ 385,76	\$ 140,01	\$ 0,49	\$ 245,26

Fuente: Departamento de Fiduciaria y Valores

(1) Incluye Bancos, CF, CFC, CAV, Fiduciarias, Fondos de Pensiones Privados y Comisionistas de Bolsa

(2) Incluye Cupones e Intereses

Gráfico 1

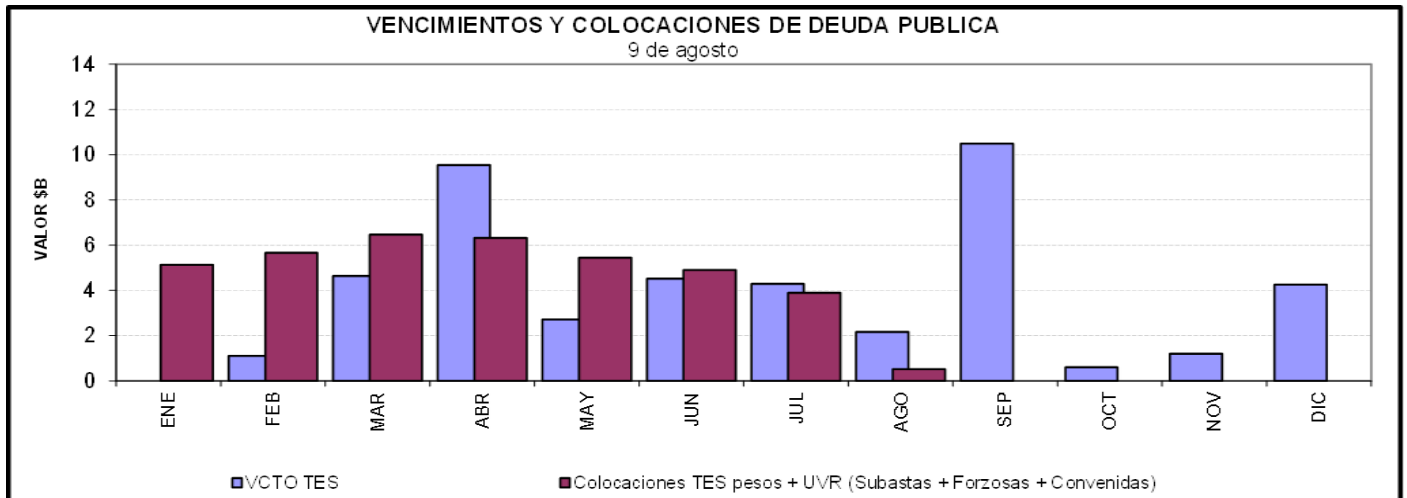

Cuadro 4
Saldos de deuda pública y Tenedores

Denominación		Vencimiento						TOTAL			
		Vence 2019		Vence después		Saldo en Circulación (\$mm)				Participación	
		Saldo en Circulación (\$mm)	Participación	Saldo en Circulación (\$mm)	Participación						
PESOS	< 365 Días	\$ 13'010.8	4.1%	\$ 22'310.8	7.0%	\$ 35'321.6	11.0%				
	2	\$ -	0.0%	\$ 33'484.9	10.4%	\$ 33'484.9	10.4%				
	4	\$ -	0.0%	\$ 26'890.0	8.4%	\$ 26'890.0	8.4%				
	6	\$ -	0.0%	\$ 19'223.3	6.0%	\$ 19'223.3	6.0%				
	7	\$ -	0.0%	\$ 28'779.0	9.0%	\$ 28'779.0	9.0%				
	8	\$ -	0.0%	\$ 29'218.2	9.1%	\$ 29'218.2	9.1%				
	11	\$ -	0.0%	\$ 17'395.5	5.4%	\$ 17'395.5	5.4%				
	12	\$ -	0.0%	\$ 18'114.0	5.6%	\$ 18'114.0	5.6%				
	15	\$ -	0.0%	\$ 8'309.0	2.6%	\$ 8'309.0	2.6%				
	Total	\$ 13'010.8	4.1%	\$ 203'724.7	63.5%	\$ 216'735.5	67.5%				
UVR	1	\$ -	0.0%	\$ -	0.0%	\$ -	0.0%				
	3	\$ -	0.0%	\$ 27'880.4	8.7%	\$ 27'880.4	8.7%				
	5	\$ -	0.0%	\$ 10'545.3	3.3%	\$ 10'545.3	3.3%				
	7	\$ -	0.0%	\$ 13'300.2	4.1%	\$ 13'300.2	4.1%				
	13	\$ -	0.0%	\$ 10'040.5	3.1%	\$ 10'040.5	3.1%				
	15	\$ -	0.0%	\$ 15'156.6	4.7%	\$ 15'156.6	4.7%				
	17	\$ -	0.0%	\$ 3'542.9	1.1%	\$ 3'542.9	1.1%				
	29	\$ -	0.0%	\$ 3'133.2	1.0%	\$ 3'133.2	1.0%				
	Total	\$ -	0.0%	\$ 104'206.5	32.5%	\$ 104'206.5	32.5%				
	Total	\$ 13'010.8	4.1%	\$ 307'931.2	96.0%	\$ 320'942.0	100.0%				

* Datos actualizados al 09 ago 2019

Fuente: Banco de la República

Cuadro 7

Montos Negociados Mercado Secundario TES

Miles de millones de pesos

	SEN					MEC				
	TF	DOL	IPC	UVR	Total	TF	DOL	IPC	UVR	Total
Promedio Diario										
Semana Actual	1.689,50	0,00	0,00	1,52	1.691,02	2.178,05	0,00	0,00	1,94	2.179,99
Semana Anterior	2.340,13	0,00	0,00	0,93	2.341,05	2.024,08	0,00	0,00	1,33	2.025,41
Diferencia	-650,63	0,00	0,00	0,59	-650,04	153,96	0,00	0,00	0,61	154,58
Trimestre Anterior	2.273,50	0,00	0,00	1,65	2.275,15	2.441,00	0,00	0,00	1,95	2.442,94
Diferencia	-584,00	0,00	0,00	-0,13	-584,13	-262,95	0,00	0,00	-0,01	-262,96

Fuente: BVC. Datos al 09 de agosto del 2019

Gráfico 2
Curvas UVR Spot
02 ago 2019 y 09 ago 2019

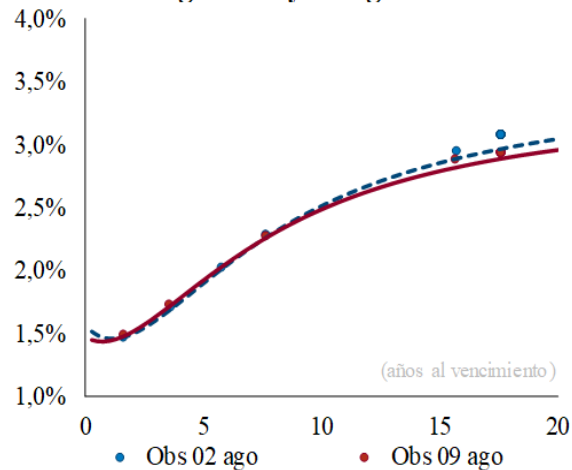

Cambios en la curva por plazo			
2 años	3 años	5 años	10 años
2	3	3	-3

Cifras en puntos básicos

Fuente: SEN y MEC. **Cálculos:** Desarrollo de Mercados

* Las curvas se calcularon mediante la metodología de Nelson & Siegel

Cuadro 8

Expectativas de inflación

Plazo	Inflación Anual /1	DTF /1	TES TF - TES UVR /2				
			Semana Actual	Semana Anterior	Diferencia	Trimestre Anterior	Diferencia
			9-ago	2-ago	pbs.	28-jun	pbs.
3 Meses	3,55%	4,49%	2,91%	2,92%	-0,64	2,82%	9,28
6 Meses	3,60%	4,55%	2,96%	2,96%	-0,68	2,88%	7,63
9 Meses	3,50%	4,57%	3,00%	3,00%	-0,63	2,93%	6,64
12 Meses	3,48%	4,61%	3,03%	3,04%	-0,48	2,97%	6,33

/1 Según encuesta trimestral de expectativas de Julio del 2019

/2 Diferencia en Curva Spot

/3 Fuente: Banco de la República

Cuadro 9

Bonos República de Colombia

BONOS EN DOLARES	feb-20	jul-21	mar-23	feb-24	may-24	ene-26	abr-27	mar-29	sep-37	ene-41	feb-44	sep-45	may-49
Spread Actual	57	74	88	108	116	129	132	142	212	204	195	184	179
Spread Semana Anterior	79	83	93	116	124	139	142	151	224	214	207	198	190
Diferencia Semana Anterior	-22	-9	-4	-8	-8	-10	-10	-9	-12	-10	-13	-15	-10
Precio Actual	105	104	101	106	124	109	106	111	142	129	124	116	120
Precio Semana Anterior	105	103	100	105	123	108	105	109	138	125	120	112	116
Diferencia Semana Anterior	-3	25	41	67	70	105	130	161	367	359	424	457	431
Rendimiento Actual	2,3	2,4	2,5	2,7	2,7	2,9	3,0	3,2	4,1	4,1	4,1	4,0	4,0
Rendimiento Semana Anterior	2,6	2,5	2,6	2,8	2,9	3,1	3,2	3,3	4,3	4,3	4,3	4,3	4,3
Diferencia Semana Anterior	-2,60	-1,48	-1,19	-1,58	-1,56	-1,75	-1,87	-1,87	-2,34	-2,18	-2,43	-2,64	-2,26

Spread en p.b.

Fuente: Minhacienda

ANEXO 7: MERCADO DE RENTA VARIABLE

Cuadro 1

Comportamiento de la Bolsa de Valores de Colombia			
	Volumen Transado*	COLCAP	Variación (%)**
5-ago	133,868	1.503,00	-2,62%
6-ago	191,700	1.512,83	-1,98%
8-ago	166,188	1.545,44	0,13%
9-ago	97,352	1.537,80	-0,36%

* Millones de pesos

**Variación respecto último dato semana anterior

Fuente: BVC.

ANEXO 8: MERCADOS INTERNACIONALES

Gráfico 1
INDICE VIX (Promedio móvil 5 días)

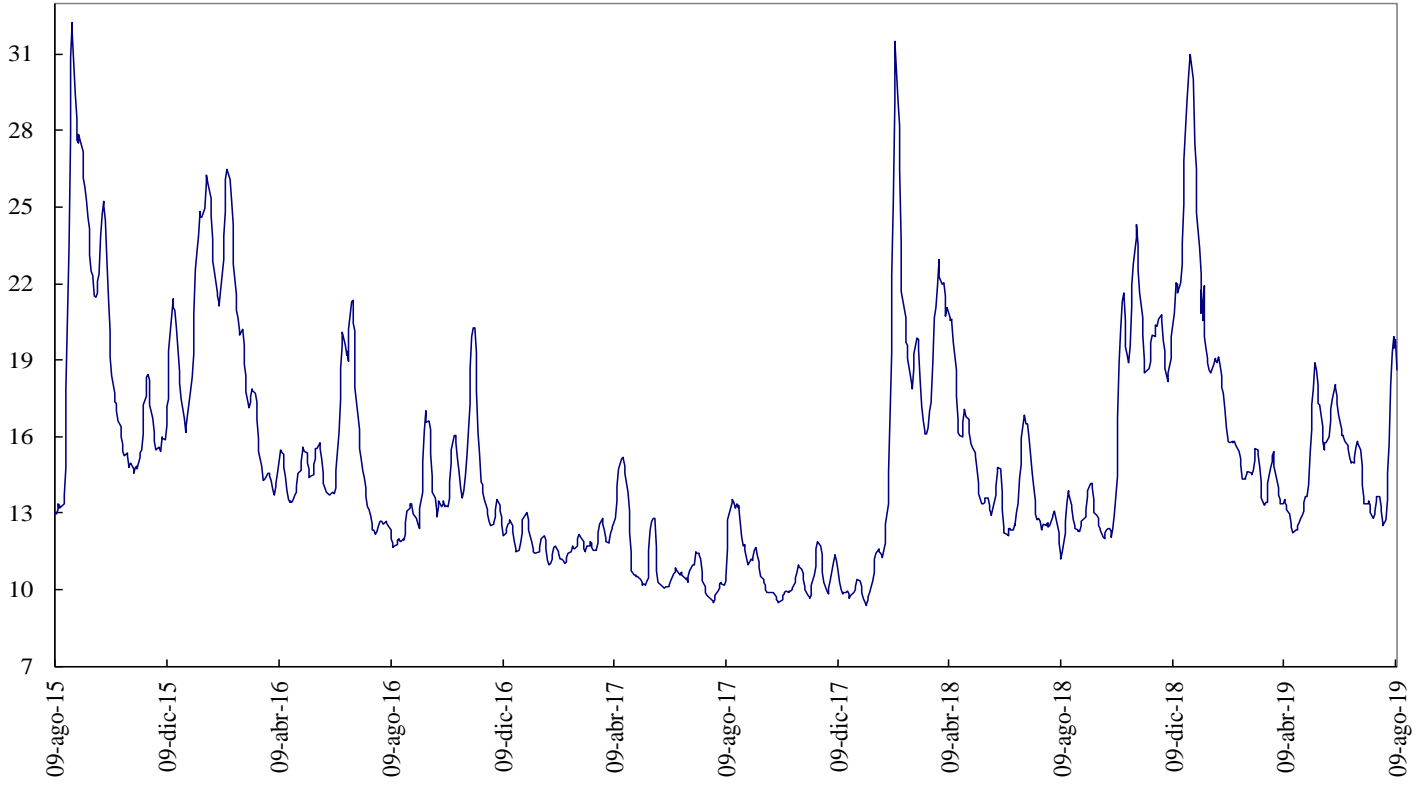

Fuente: Bloomberg

ANEXO 9: FLUJOS CAMBIARIOS

Gráfico 1. Flujo de Divisas de la Balanza Comercial
Flujos Mensuales (Millones de Dólares)

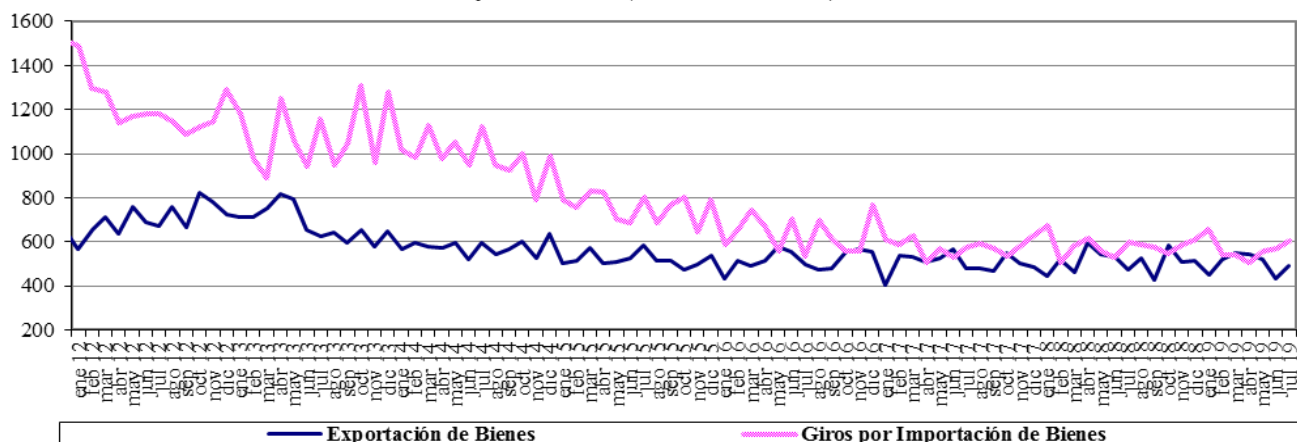

Fuente : Balanza Cambiaria - Banco de la República

Gráfico 2. Giros financieros netos
Flujos Mensuales (Millones de Dólares)

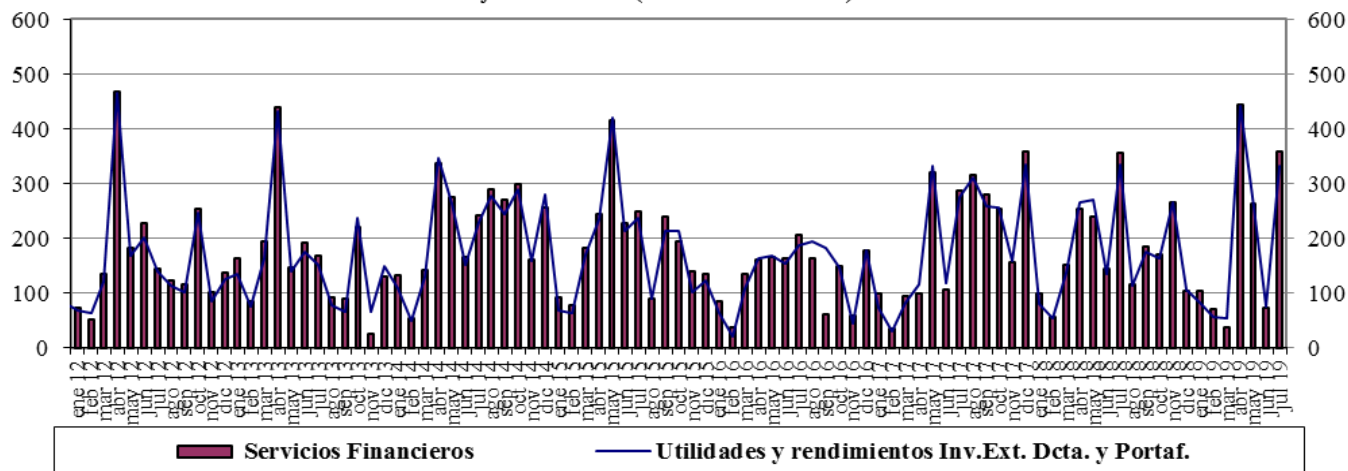

Fuente : Balanza Cambiaria - Banco de la República

Gráfico 3. Ingresos Netos por Transferencias, Donaciones y Remesas de Trabajadores
Flujos Mensuales (Millones de Dólares)

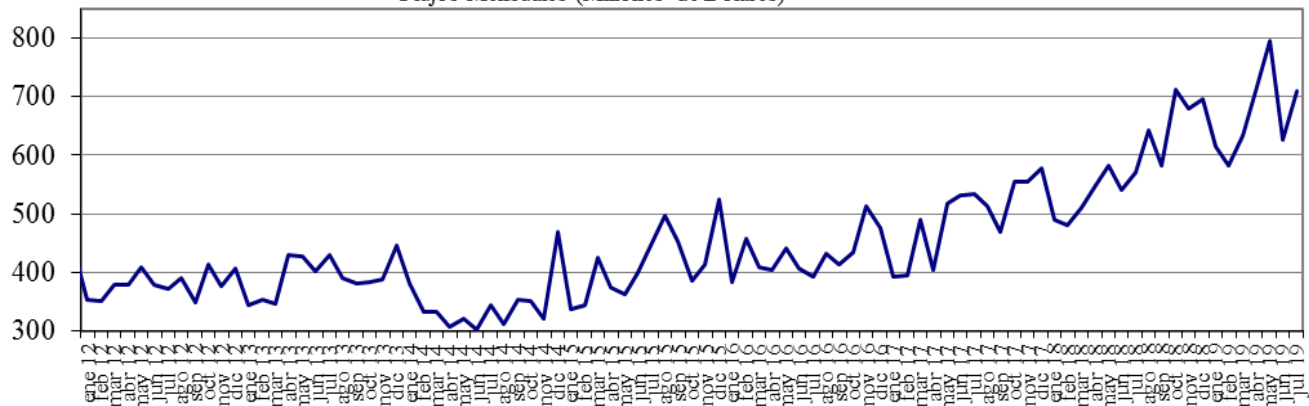

Fuente : Balanza Cambiaria - Banco de la República

Gráfico 4. Endeudamiento Neto del Sector Privado
Flujos Mensuales (Millones de Dólares)

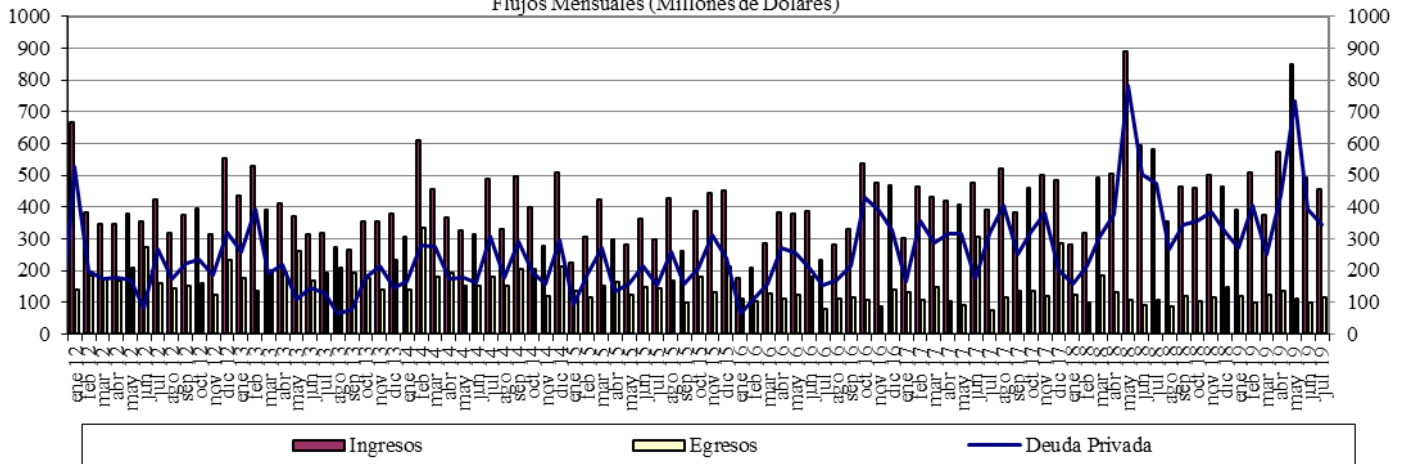

Fuente : Balanza Cambiaria - Banco de la República

Gráfico 5. Giro de Divisas por Pago de Deuda Privada
Flujos Mensuales (Millones de Dólares)

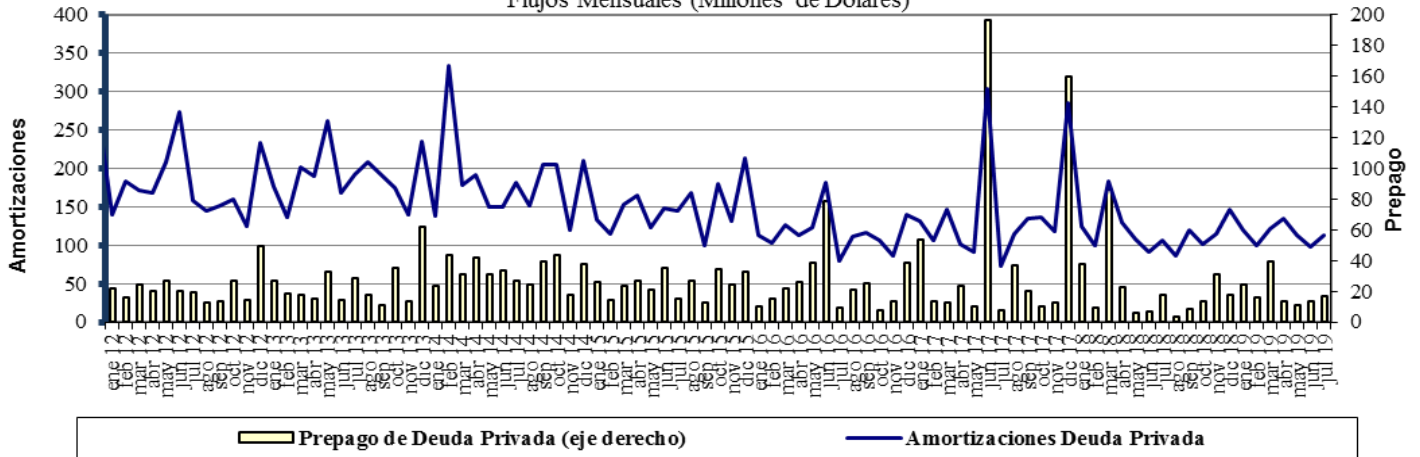

Fuente : Balanza Cambiaria - Banco de la República

ANEXO 10: FUENTES DE LA BASE MONETARIA E INTERVENCIÓN EN EL MERCADO CAMBIARIO

Cuadro 1

Fuentes de la Base Monetaria

Miles de millones de pesos

Variación Anual ^{1/}

Concepto	dic-17	ene-18	feb-18	mar-18	abr-18	may-18	jun-18	jul-18	ago-18	sep-18	oct-18	nov-18	dic-18	ene-19	feb-19	mar-19	abr-19	may-19	jun-19	jul-19
I. Gobierno	1.339	-2.390	34	1.165	467	1.086	-447	-235	3.565	6.523	10.032	6.228	6.397	-448	-7.046	-10.887	-6.513	-10.122	-13.569	-13.753
Traslado utilidades en pesos	407	407	407	761	761	761	761	761	761	761	761	761	761	761	761	2.015	2.015	2.015	2.015	2.015
Depósitos en el Banco de la República	932	-2.797	-373	404	-294	325	-1.208	-996	2.804	5.762	9.271	5.467	5.636	-1.209	-7.807	-12.903	-8.529	-12.138	-15.584	-15.769
Depósitos remunerados de control monetario	0	0	0	0	0	0	0	0	0	0	0	0	0	0	0	0	0	0	0	0
II. TES Regulación	2.821	2.821	2.821	3.094	3.059	2.641	2.932	2.943	2.929	-73	-5.115	-5.020	-5.234	-5.255	-3.697	-2.272	-2.298	-2.322	-448	834
Compras definitivas	3.899	3.899	3.899	3.899	3.899	3.400	3.658	3.734	3.734	735	735	735	735	735	2.297	3.735	3.735	3.735	5.610	7.000
Ventas definitivas	0	0	0	0	0	0	0	0	0	0	-5.054	-5.054	-5.054	-5.054	-5.054	-5.054	-5.054	-5.054	-5.054	-5.054
Vencimiento	-1.078	-1.078	-1.078	-806	-840	-759	-726	-791	-805	-808	-796	-701	-915	-936	-939	-953	-978	-1.003	-1.003	-1.112
III. OPERACIONES DE LIQUIDEZ BR	-1.835	4.438	739	-1.745	785	-228	872	2.737	-1.880	-2.904	-864	2.733	5.164	7.655	8.044	9.081	3.182	11.676	15.781	11.221
Expansión ^{2/}	-1.640	3.793	526	-1.845	824	-199	887	2.911	-1.859	-2.862	-656	2.299	4.954	7.896	7.936	9.125	3.274	11.649	16.154	11.094
Contracción	-195	645	213	100	-39	-29	-15	-174	-21	-42	-208	434	210	-241	108	-43	-93	27	-373	127
IV. Divisas ^{3/}	0	0	0	0	0	0	0	0	0	0	1	1	1.279	2.559	6.917	7.970	9.028	9.028	9.028	9.028
Opciones put para control de volatilidad	0	0	0	0	0	0	0	0	0	0	0	0	0	0	0	0	0	0	0	0
Opciones call para desacumulación de reservas	0	0	0	0	0	0	0	0	0	0	0	0	0	0	0	0	0	0	0	0
Opciones put para acumulación de reservas	0	0	0	0	0	0	0	0	0	0	1	1	1.279	2.559	3.802	4.854	5.913	5.913	5.913	5.913
Subasta de compra directa	0	0	0	0	0	0	0	0	0	0	0	0	0	0	0	0	0	0	0	0
Subasta de venta directa	0	0	0	0	0	0	0	0	0	0	0	0	0	0	0	0	0	0	0	0
Intervención discrecional	0	0	0	0	0	0	0	0	0	0	0	0	0	0	0	0	0	0	0	0
Venta de divisas al Gobierno	0	0	0	0	0	0	0	0	0	0	0	0	0	0	0	0	0	0	0	0
Compra de divisas al Gobierno	0	0	0	0	0	0	0	0	0	0	0	0	0	0	3.116	3.116	3.116	3.116	3.116	3.116
V. Otros ^{4/}	1.888	1.774	1.752	1.784	1.796	607	1.621	1.472	1.514	1.478	1.670	1.544	1.664	1.589	1.559	1.425	1.558	2.762	1.631	1.769
Variación total de la Base	4.213	6.643	5.346	4.297	6.107	4.106	4.978	6.917	6.128	5.024	5.723	5.486	9.270	6.100	5.777	5.316	4.957	11.021	12.423	9.099
Saldo Base Monetaria	88.811	84.730	83.580	84.456	83.208	82.068	83.076	85.210	85.285	84.388	83.350	86.695	98.081	90.830	89.357	89.772	88.165	93.088	95.499	94.309

^{1/} Estas cifras corresponden al cierre del mes calendario

^{2/} Incluye repos a un día, *overnight* y a mediano plazo.

^{3/} No se incluyen las operaciones con organismos internacionales.

^{4/} Dentro del rubro "Otros" se incluye el efecto monetario del PyG del BR.

Fuente: Banco de la República

Cuadro 2
Operaciones de Compra - Venta de Divisas del Banco de la República
(Millones de Dólares)

Concepto	2017	2018					2019							
	Acumulado Ene - Dic	TRIM I.	TRIM II.	TRIM III.	TRIM IV.	Acumulado Ene - Dic	Ene	Feb	Mar	Abr	May	Jun	Jul	Acumulado Ene - Jul
Compras	0.0	0.0	0.0	0.0	400.3	400.3	400.0	1,400.0	339.6	338.5	0.0	0.0	0.0	2,478.1
Opciones Put	0.0	0.0	0.0	0.0	400.3	400.3	400.0	400.0	339.6	338.5	0.0	0.0	0.0	1,478.1
Para Acumulación Reservas Internacionales	0.0	0.0	0.0	0.0	400.3	400.3	400.0	400.0	339.6	338.5	0.0	0.0	0.0	1,478.1
Para Control de Volatilidad	0.0	0.0	0.0	0.0	0.0	0.0	0.0	0.0	0.0	0.0	0.0	0.0	0.0	0.0
Subastas de Compra Directa	0.0	0.0	0.0	0.0	0.0	0.0	0.0	0.0	0.0	0.0	0.0	0.0	0.0	0.0
Intervención Discrecional	0.0	0.0	0.0	0.0	0.0	0.0	0.0	0.0	0.0	0.0	0.0	0.0	0.0	0.0
Gobierno Nacional	0.0	0.0	0.0	0.0	0.0	0.0	0.0	1,000.0	0.0	0.0	0.0	0.0	0.0	1,000.0
Ventas	0.0	0.0	0.0	0.0	0.0	0.0	0.0	0.0	0.0	0.0	0.0	0.0	0.0	0.0
Opciones Call	0.0	0.0	0.0	0.0	0.0	0.0	0.0	0.0	0.0	0.0	0.0	0.0	0.0	0.0
Para Desacumulación Reservas Internacionales	0.0	0.0	0.0	0.0	0.0	0.0	0.0	0.0	0.0	0.0	0.0	0.0	0.0	0.0
Para el Control de la Volatilidad	0.0	0.0	0.0	0.0	0.0	0.0	0.0	0.0	0.0	0.0	0.0	0.0	0.0	0.0
Gobierno Nacional	0.0	0.0	0.0	0.0	0.0	0.0	0.0	0.0	0.0	0.0	0.0	0.0	0.0	0.0
Compras Netas	0.0	0.0	0.0	0.0	400.3	400.3	400.0	1,400.0	339.6	338.5	0.0	0.0	0.0	2,478.1

Fuente: Banco de la República

ANEXO 11: COMPOSICIÓN DE LAS RESERVAS INTERNACIONALES

Cuadro 1. COMPOSICIÓN DE LAS RESERVAS INTERNACIONALES *
2018-2019

Descripción	(Millones de US\$)							
	31-dic-18		31-jul-19		9-ago-19**		Variación	
	Valor	Part. % en las Reservas Brutas	Valor	Part. % en las Reservas Brutas	Valor	Part. % en las Reservas Brutas	Mensual corrido	Año corrido
1. RESERVAS BRUTAS	48,401	100.00%	52,372	100.00%	52,752	100.00%	380	4,351
Efectivo en caja	2	0.00%	1	0.00%	1	0.00%	0	0
Depósitos a la orden	193	0.40%	190	0.36%	191	0.36%	1	-3
Inversiones	44,526	91.99%	47,941	91.54%	49,696	94.21%	1,755	5,169
-Portafolio directo	32,207	66.54%	33,678	64.31%	35,285	66.89%	1,606	3,078
-Portafolio en administración	12,320	25.45%	14,262	27.23%	14,411	27.32%	149	2,091
Valores por cobrar venta de inversiones	1,353	2.79%	1,421	2.71%	0	0.00%	-1,421	-1,353
Oro	529	1.09%	867	1.65%	914	1.73%	48	385
-En caja	0	0.00%	0	0.00%	0	0.00%		
-En custodia	529	1.09%	867	1.65%	914	1.73%	48	385
Fondo Monetario Internacional	1,274	2.63%	1,412	2.70%	1,410	2.67%	-2	136
-DEGs	914	1.89%	879	1.68%	877	1.66%	-3	-37
-Posición de reserva	360	0.74%	533	1.02%	533	1.01%	0	174
Fondo Latinoamericano de Reservas	525	1.08%	540	1.03%	540	1.02%	0	16
-Aportes	505	1.04%	520	0.99%	520	0.99%	0	16
-Pesos Andinos	20	0.04%	20	0.04%	20	0.04%	0	0
Convenios Internacionales	0	0.00%	0	0.00%	0	0.00%	0	0
2. PASIVOS DE CORTO PLAZO (a)	9	0.02%	7	0.01%	4	0.01%	-3	-5
Convenios internacionales	0	0.00%	0	0.00%	0	0.00%	0	0
Bancos del Exterior	0	0.00%	0	0.00%	0	0.00%	0	0
Fondo Latinoamericano de Reservas FLAR	0	0.00%	0	0.00%	0	0.00%	0	0
Valores por pagar compra inversiones	0	0.00%	0	0.00%	0	0.00%	0	0
Dptos. Por Invs. Ext. De Portafolio Dcto. 4814 de 2007.	0	0.00%	0	0.00%	0	0.00%	0	0
Intereses causados de los pasivos	9	0.02%	7	0.01%	4	0.01%	-3	-5
3. RESERVAS NETAS (1 menos 2)	48,393	99.98%	52,366	99.99%	52,749	99.99%	383	4,356

* Reservas Internacionales a precios de mercado. Incluye causaciones y valuaciones.

** A partir del 4 de junio de 2019 los recursos en dólares del Gobierno en el Banco de la República se registran en cuentas diferentes a las de las reservas internacionales. Cifras provisionales.

Fuente: Banco de la República