

Semana 29

INFORME DE MERCADOS FINANCIEROS

17 de Julio de 2019

Este es un documento de trabajo informativo. Su contenido no compromete al Banco de la República ni a su Junta Directiva.

Únicamente incluye las operaciones de los establecimientos de crédito en Colombia para agregados monetarios y crediticios. Por tanto no se tienen en cuenta las operaciones de sus sucursales en el exterior.

1. Comportamiento de las tasas de interés

a. Tasas de interés de los mercados monetarios, de crédito y de deuda pública

Tasas (e.a) 1/	Fecha 12-jul-19	Monto semanal MM de pesos	Monto promedio de captaciones semanales				Variación (pb)			
			año 2018	Corrido 2019	1 semana	1mes	13 semanas	año corrido	año completo	
Intervención BR	4,25	n.a	n.a	n.a	0	0	0	0	0	
IBR Overnight	4,25	n.a	n.a	n.a	0	0	0	1	0	
IBR 1 mes (Tasa fija de OIS)	4,25	n.a	n.a	n.a	0	0	0	0	-1	
IBR 3 meses (Tasa fija de OIS)	4,23	n.a	n.a	n.a	1	3	-4	-4	-2	
IBR 6 meses (Tasa fija de OIS)	4,20	n.a	n.a	n.a	2	7	-10	-10	-7	
Pasivas										
TIB	4,25	3.442	3.756	3.563	-1	-1	0	1	-1	
DTF 2/	4,40	939	959	975	-4	-9	-12	-13	-12	
Captación < 90 días 3/	1,99	64	72	72	-152	-15	-14	-59	13	
Captación a 90 días 3/	4,40	937	990	995	-3	-7	-12	-13	-12	
Captación 91-179 días 3/	4,77	499	486	453	2	6	1	6	-6	
Captación a 180 días 3/	4,69	491	504	597	-3	-12	-9	-15	-6	
Captación a 181-360 días 3/	5,20	721	927	997	-1	-9	-14	6	-1	
Captación > 360 días 3/	5,44	633	684	978	-19	-15	-23	-9	-23	
Total captación de CDT	4,82	3.346	3.663	4.092	-4	-7	-22	7	-12	
Monto promedio de desembolsos semanales										
	5-jul-19	Monto semanal	año 2018	Corrido 2019	1 semana	1mes	13 semanas	año corrido	año completo	
Activas										
Comercial 4/	9,60	1.827	2.891	2.846	96	72	62	67	21	
Tesorería	10,18	63	88	72	205	101	157	307	114	
Preferencial	8,05	756	1.420	1.370	64	2	52	17	-8	
Ordinario	10,73	1.008	1.383	1.403	49	46	-2	59	-47	
Consumo 5/	17,45	1.219	1.344	1.520	135	-26	-80	67	-115	
Consumo sin libranza	19,51	779	721	856	104	-18	-81	131	-137	
Consumo a través de libranza	13,80	441	623	664	-17	-18	-121	-113	-168	
Tarjeta de crédito (Personas) 6/	26,65	737	645	663	34	-3	26	-37	-184	
Vivienda 7/	10,47	153	271	255	-4	-10	13	8	-13	
Microcrédito	35,99	90	117	121	26	-44	-73	-22	-59	
Activa Ponderada 8/	12,78	-	-	-	173	136	71	189	99	
Comercial BR 9/	9,59	-	-	-	94	71	59	60	19	
Pasivas										
Pasiva Ponderada	3,47	n.a	n.a	n.a	-10	-7	-81	-19	22	
Ahorro 10/	2,31	n.a	n.a	n.a	3	-8	-6	10	5	
Deuda Pública 11/										
	12-jul-19	Monto semanal	año 2018	Corrido 2019	1 semana	1mes	13 semanas	año corrido	año completo	
Menor a 1 año (TES Sep 2019)	4,23	358	961	570	3	0	-11	-46	-60	
1 año (TES Jul 2020)	4,26	1.042	2.823	1.894	0	5	-29	-84	-96	
3 años (TES May 2022)	4,79	4.212	2.252	3.741	1	-11	-41	-83	-101	
5 años (TES Jul 2024)	5,17	3.242	3.467	3.054	8	-23	-54	-96	-99	
6 años (TES Nov 2025)	5,53	1.524	4.215	2.478	10	-22	-50	-92	-97	
11 años (TES Sep 2030)	6,08	448	189	570	8	-26	-51	-86	-79	
13 años (TES Jun 2032)	6,24	755	2.131	1.293	7	-28	-50	-89	-86	

Fuente: Banco de la República y Bloomberg. Cálculos con información de los formatos 088 y 441 de la Superintendencia Financiera de Colombia.

1/ La tasa de intervención corresponde a la tasa diaria mientras que las demás corresponden al promedio semanal.

2/ El cálculo de la DTF se hace sobre las captaciones a 90 días de los Bancos, Corporaciones Financieras y Compañías de Financiamiento Comercial. La DTF que se presenta corresponde a la calculada en la respectiva fecha con información del viernes anterior hasta el jueves de misma semana y tiene vigencia para la siguiente semana.

3/ Las tasas de captación corresponden a la información de CDT por plazos. Incluye la información para el total de sistema financiero.

4/ Promedio ponderado por monto de las tasa de crédito ordinarios, preferenciales y de tesorería.

5/ No incluye tarjetas de crédito.

6/ Calculada sin tener en cuenta consumos a 1 mes ni avances en efectivo.

7/ Corresponde al promedio ponderado de los créditos desembolsados para adquisición de vivienda en pesos y en UVR. Antes de realizar el promedio ponderado a la tasa de los créditos en UVR se le suma la variación anual promedio de la UVR de la respectiva semana. No incluye vivienda VIS

8/ Calculado como el promedio ponderado por monto de las tasas de crédito de consumo, preferencial, ordinario y tesorería. Debido a la alta rotación del crédito de tesorería, su ponderación se estableció como la quinta parte de su desembolso semanal.

9/ Promedio ponderado por monto de las tasa de crédito ordinarios, preferenciales y un quinto del desembolso de tesorería.

10/ Incluye el rendimiento de los depósitos de ahorro ordinarios activos y las cuentas AFC.

11/ TES tasa fija en pesos. Las tasas corresponden al promedio ponderado por monto de las negociaciones en SEN y MEC.

b. Tasas de intervención del BR, Interbancaria, DTF (Semana Cálculo) e IBR

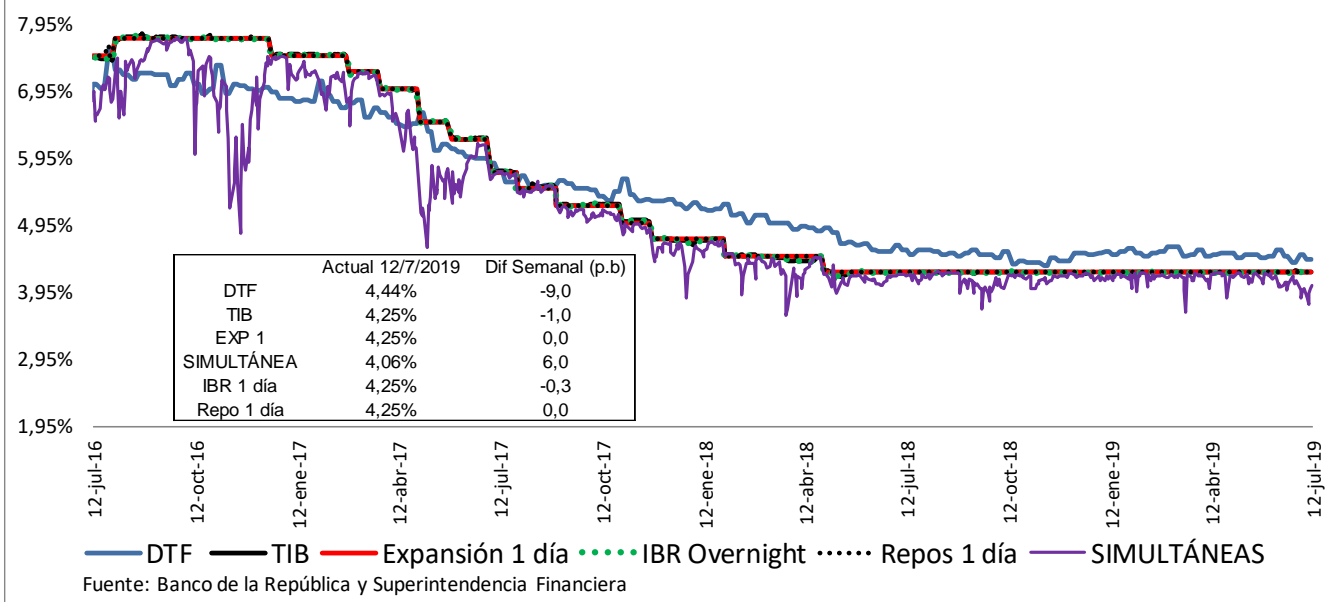

c. Tasas de interés activas por tipo de préstamo Nominales

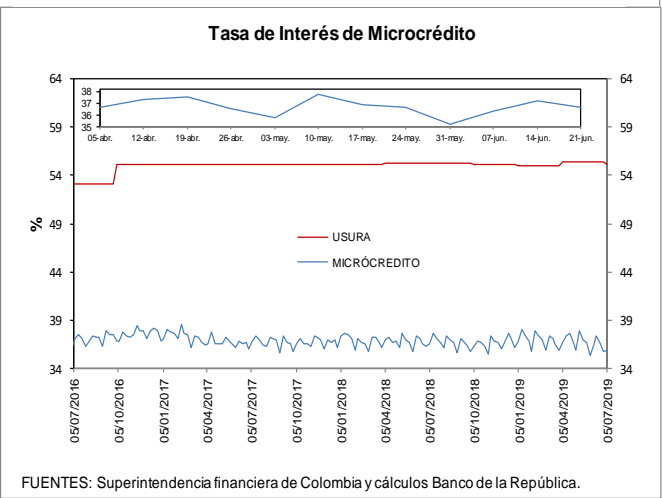
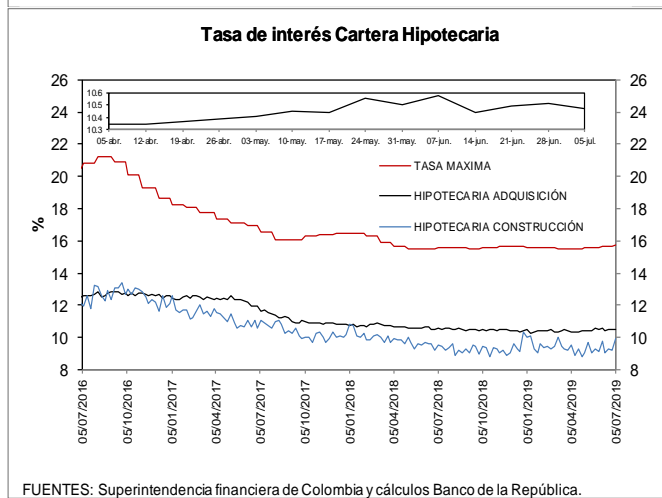
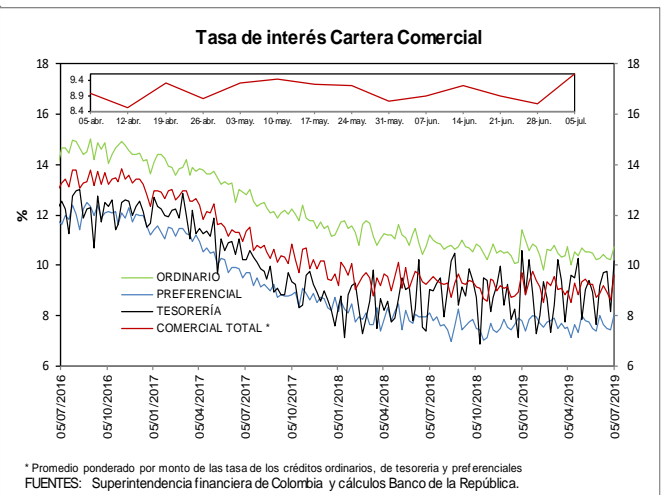
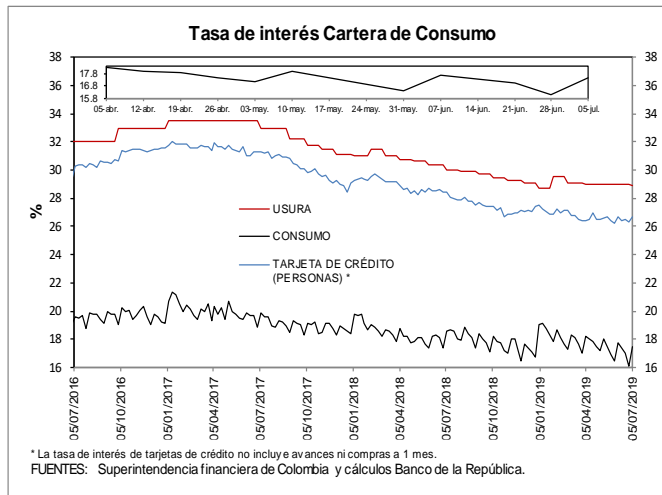

e. Tasas de interés de intervención del BR, tasa de interés ponderada de captación del sistema financiero, DTF y tasa de colocación total del sistema financiero
Promedio móvil de orden 4

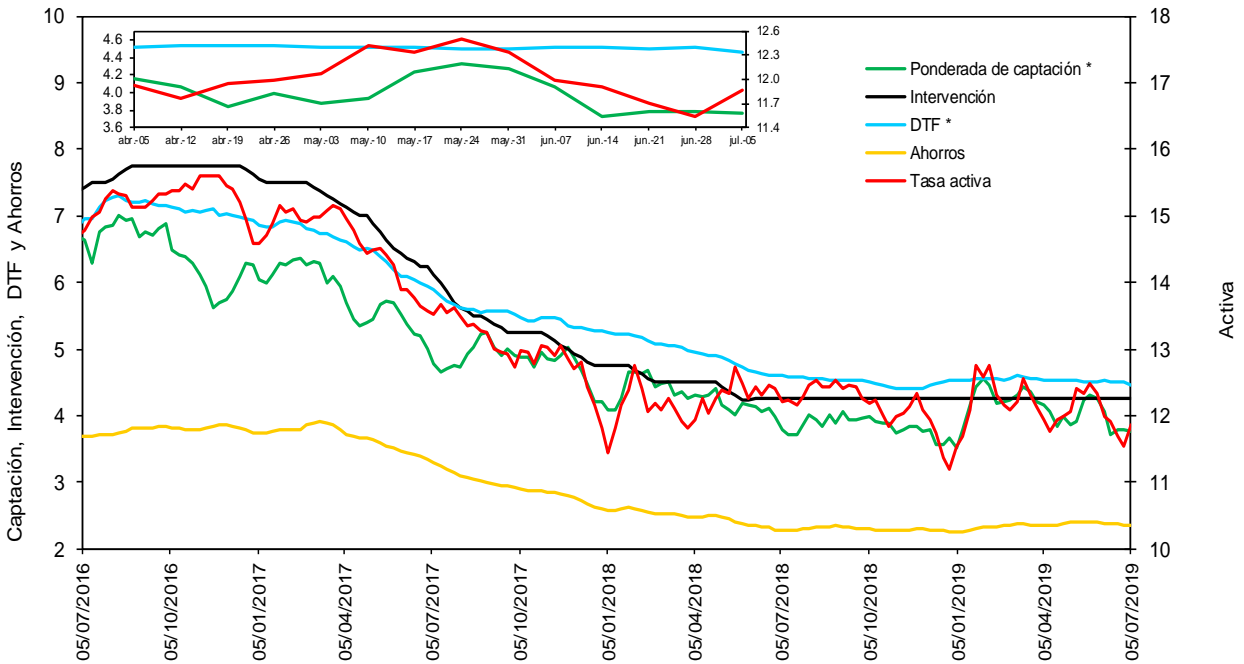

* La DTF está adelantada una semana, es decir no corresponde a la tasa vigente para la semana en cuestión sino a la tasa vigente para la semana siguiente, para que sea comparable con la tasa ponderada de captación de este gráfico.

Fuentes: Banco de la República. Cálculos con información de la Superintendencia Financiera de Colombia.

f. Tasas de interés de deuda pública

Tasas Cero Cupón de TES en Pesos y Tasa de Referencia del BR

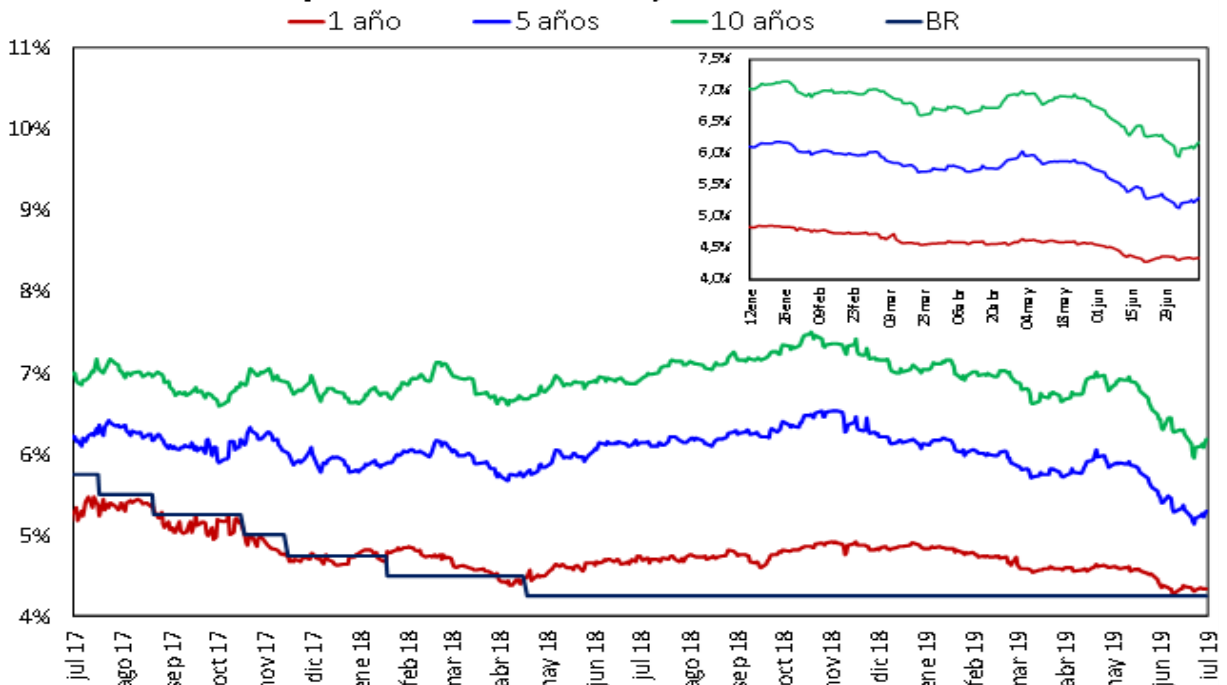

Fuente: SEN y MEC, cálculos DODM

2. Liquidez primaria y mercado monetario

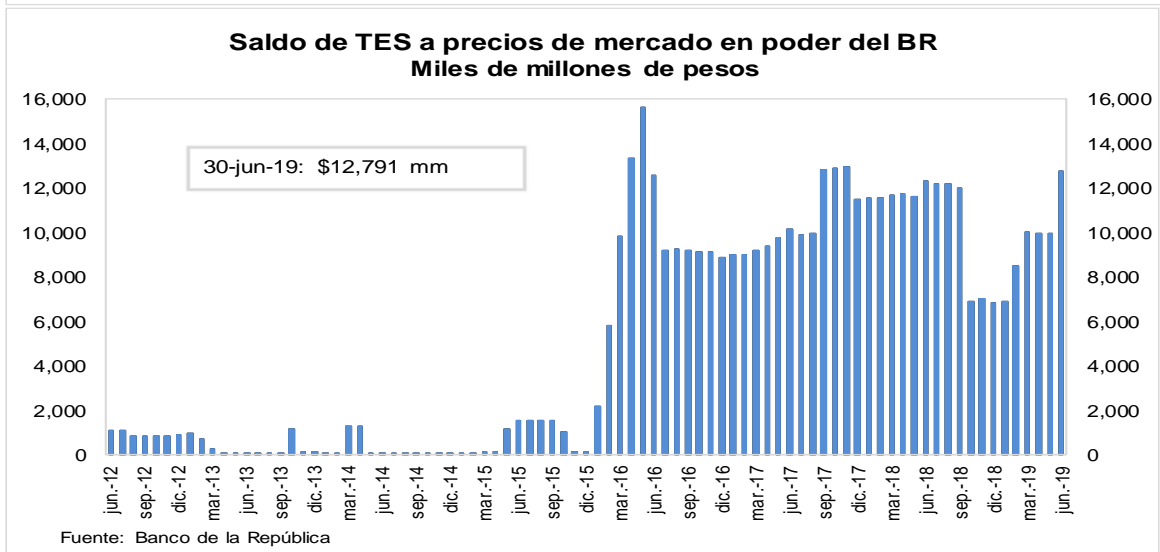
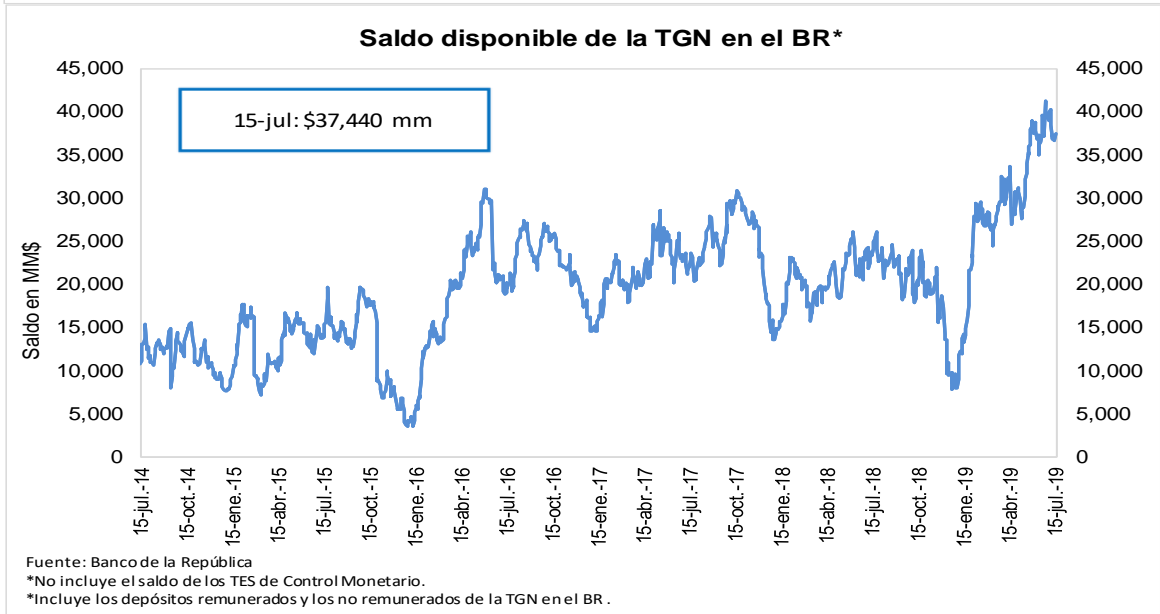
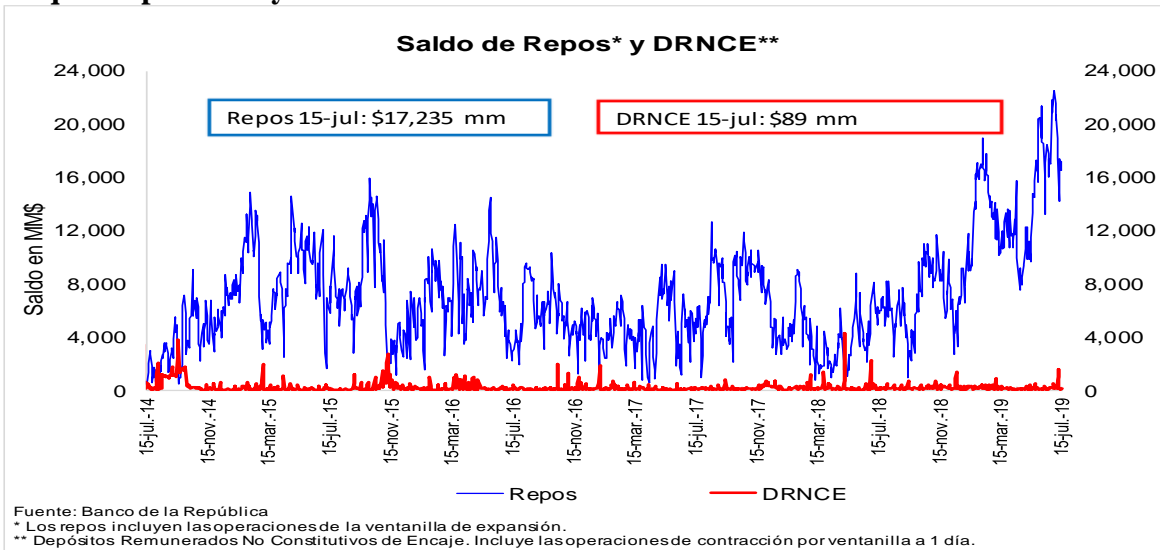

3. Pasivos del sistema financiero consolidado y mercado de depósito

a. M1, M3 Y PSE

OFERTA MONETARIA AMPLIADA ^{1/}
Miles de millones de pesos y porcentajes

Concepto	Saldo a julio 05 2019	VARIACIONES									
		SEMANTAL		ULTIMAS 4 SEM		ULTIMAS 13 SEM		CORRIDO AÑO		ANUAL	
		ABS	%	ABS	%	ABS	%	ABS	%	ABS	%
OFERTA MONETARIA AMPLIADA- M3	514,788	1,112	0.2	3,557	0.7	8,099	1.6	10,385	2.1	38,575	8.1
1. Efectivo	63,548	2,104	3.4	2,709	4.5	3,559	5.9	-830	-1.3	8,231	14.9
2. Pasivos Sujetos a Encaje	451,241	-992	-0.2	848	0.2	4,540	1.0	11,214	2.5	30,344	7.2
Cuenta Corriente	48,019	-1,484	-3.0	-251	-0.5	-1,155	-2.3	-3,999	-7.7	3,981	9.0
Ahorros	187,124	1,836	1.0	184	0.1	5,298	2.9	6,793	3.8	17,144	10.1
CDT + Bonos	203,558	252	0.1	1,308	0.6	2,929	1.5	13,543	7.1	8,153	4.2
CDT menor a 18 meses	87,112	-174	-0.2	-1,038	-1.2	-1,597	-1.8	5,843	7.2	3,783	4.5
CDT mayor a 18 meses	86,865	406	0.5	1,435	1.7	3,148	3.8	5,852	7.2	1,882	2.2
Bonos	29,582	20	0.1	912	3.2	1,378	4.9	1,849	6.7	2,488	9.2
Depósitos Fiduciarios (impuestos y otros conceptos)	7,472	-814	-9.8	-183	-2.4	-2,670	-26.3	-2,953	-28.3	752	11.2
Depósitos a la Vista	5,067	-782	-13.4	-210	-4.0	138	2.8	-2,170	-30.0	314	6.6
Repos con el Sector Real	0	-	-	-	-	-	-	-	-	-	-
ITEM DE MEMORANDO											
M1. Medios de pago	111,567	620	0.6	2,458	2.3	2,404	2.2	-4,829	-4.1	12,212	12.3
M1 + Ahorros	298,691	2,456	0.8	2,642	0.9	7,701	2.6	1,964	0.7	29,356	10.9
PSE sin depósitos fiduciarios	443,768	-178	0.0	1,031	0.2	7,210	1.7	14,167	3.3	29,591	7.1
M3 sin fiduciarios	507,316	1,926	0.4	3,740	0.7	10,769	2.2	13,337	2.7	37,823	8.1
	Variaciones Anualizadas	Semanal		Últimas 4 sem.		Últimas 13 sem.					
	M3	11.9		9.4		6.5					
	Efectivo	476.0		76.2		25.9					
	PSE	-10.8		2.5		4.1					
	M1	33.6		33.6		9.1					
	M1 + Ahorros	53.6		12.2		11.0					
	PSE sin depós. Fiduc.	-2.1		3.1		6.8					
	M3 sin Fiduciarios	21.9		10.1		9.0					

1/ No incluye FDN. A partir de la semana del 9 de diciembre de 2016 se incluyen en toda la serie los bonos denominados en pesos emitidos en el exterior por Findeter en 2014.

Fuentes: Banco de la República y Formato 281 de la Superintendencia Financiera de Colombia.

c. M3, PSE Y M1 + AHORRO
Variaciones anuales (%) de datos semanales

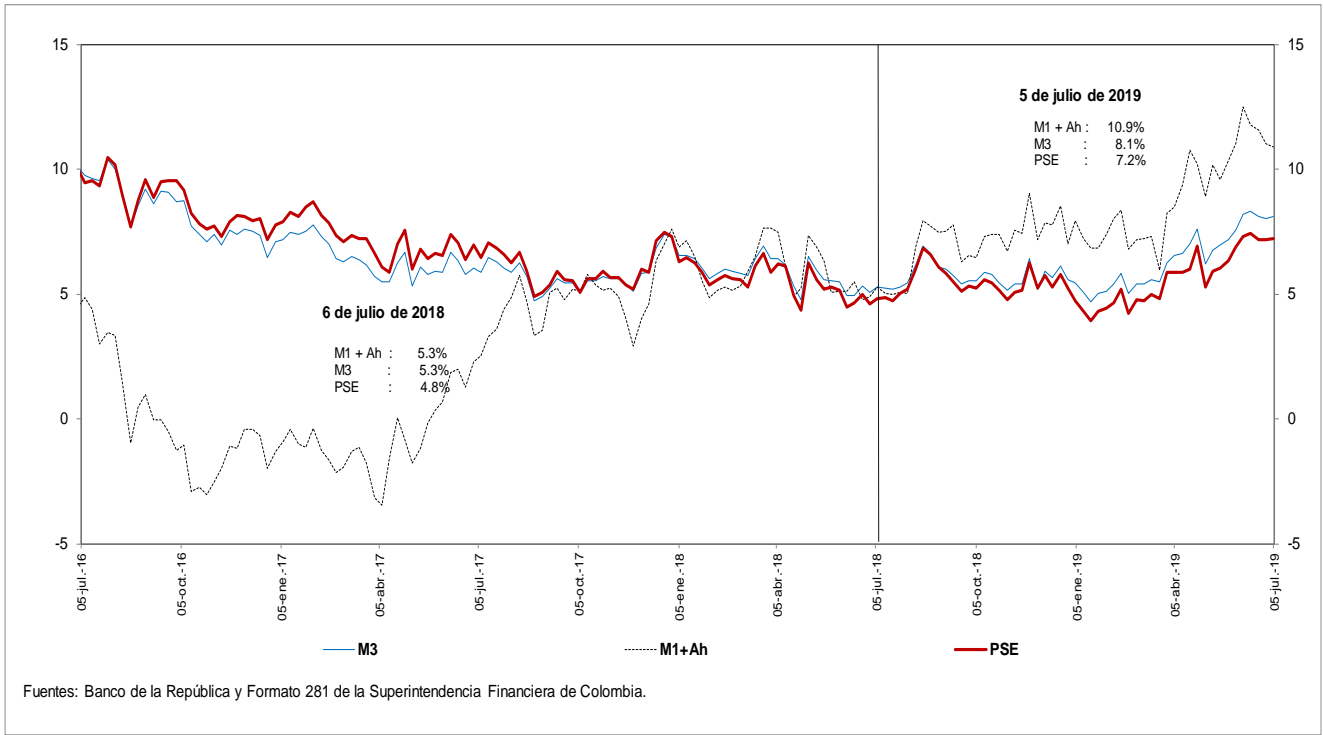

d. M3 Y PSE sin fiduciarios y M1 + AHORRO
Variaciones anuales (%) de datos semanales

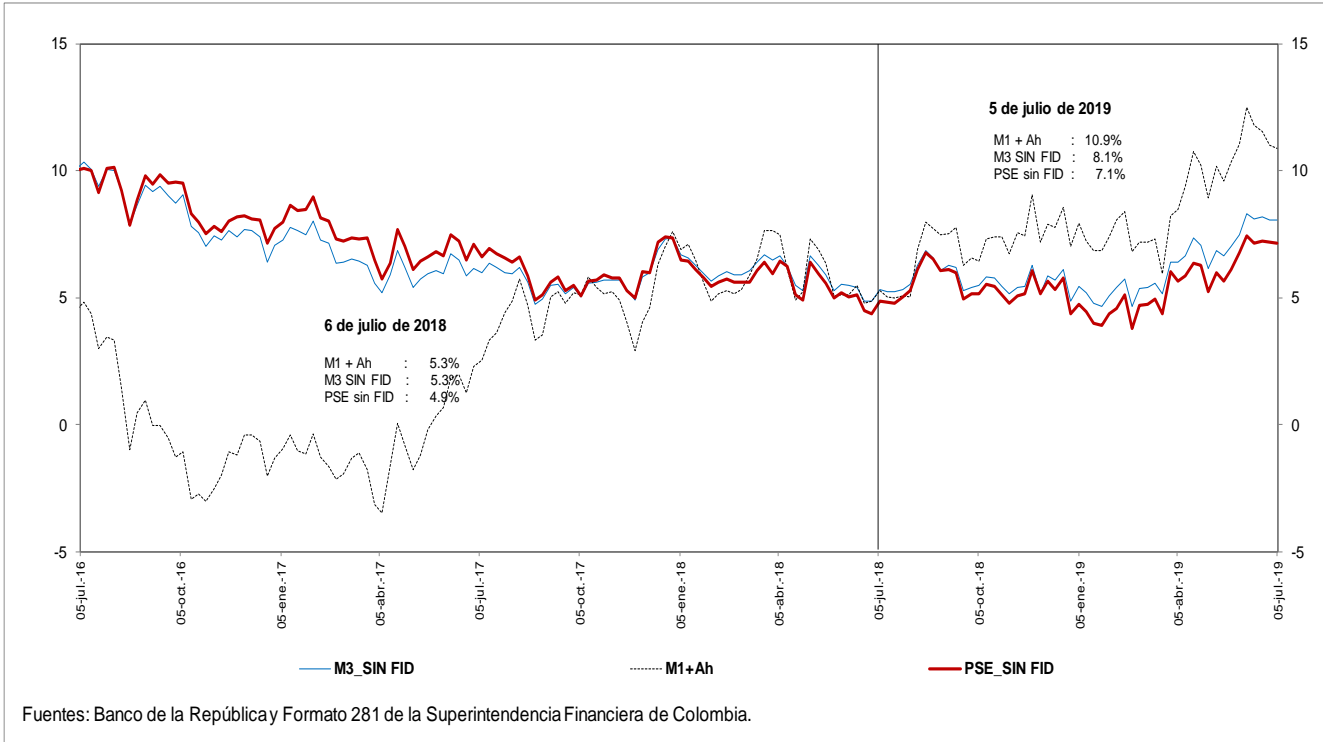

e. M3 Y PSE sin fiduciarios
Variaciones anualizadas últimas 13 semanas

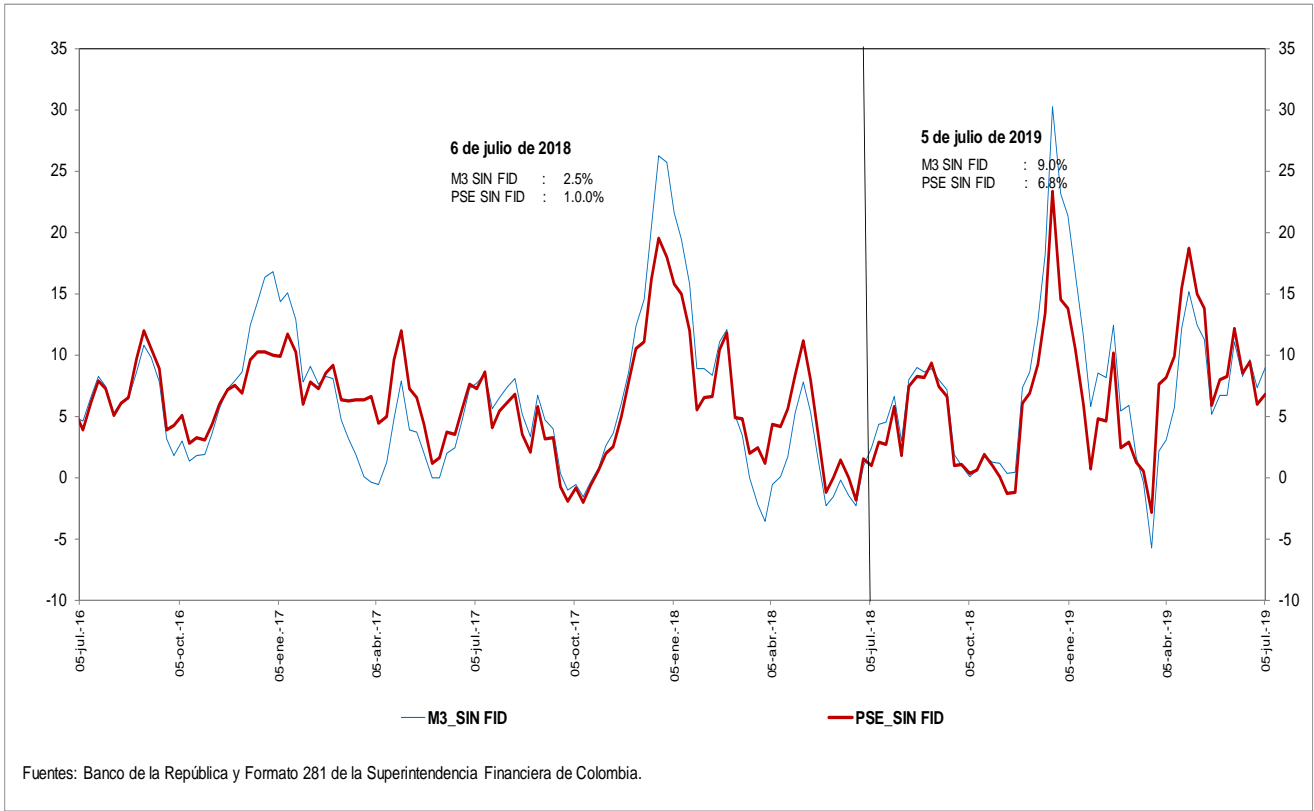

g. M3 y M1+AHORRO
Variaciones anualizadas últimas 13 semanas

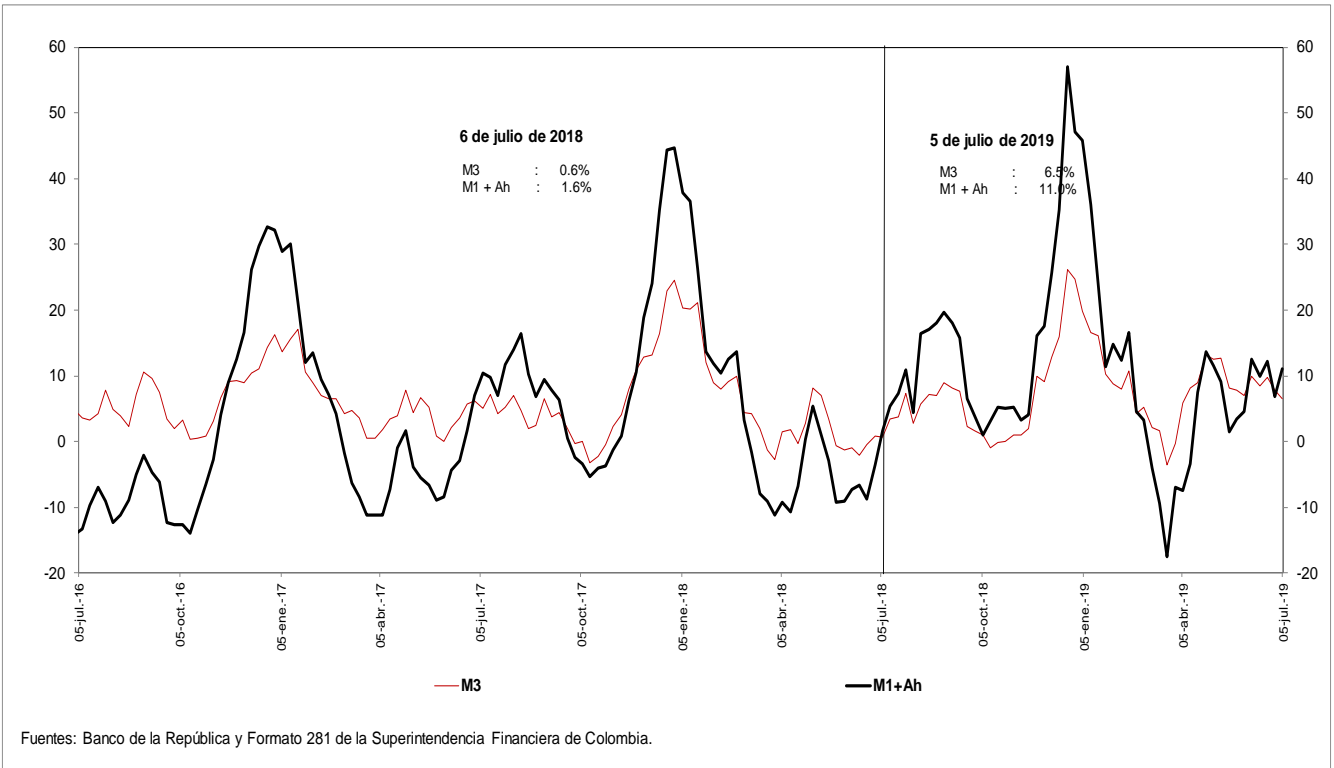

i. Base Monetaria y Multiplicador de M3

Promedio de orden 13

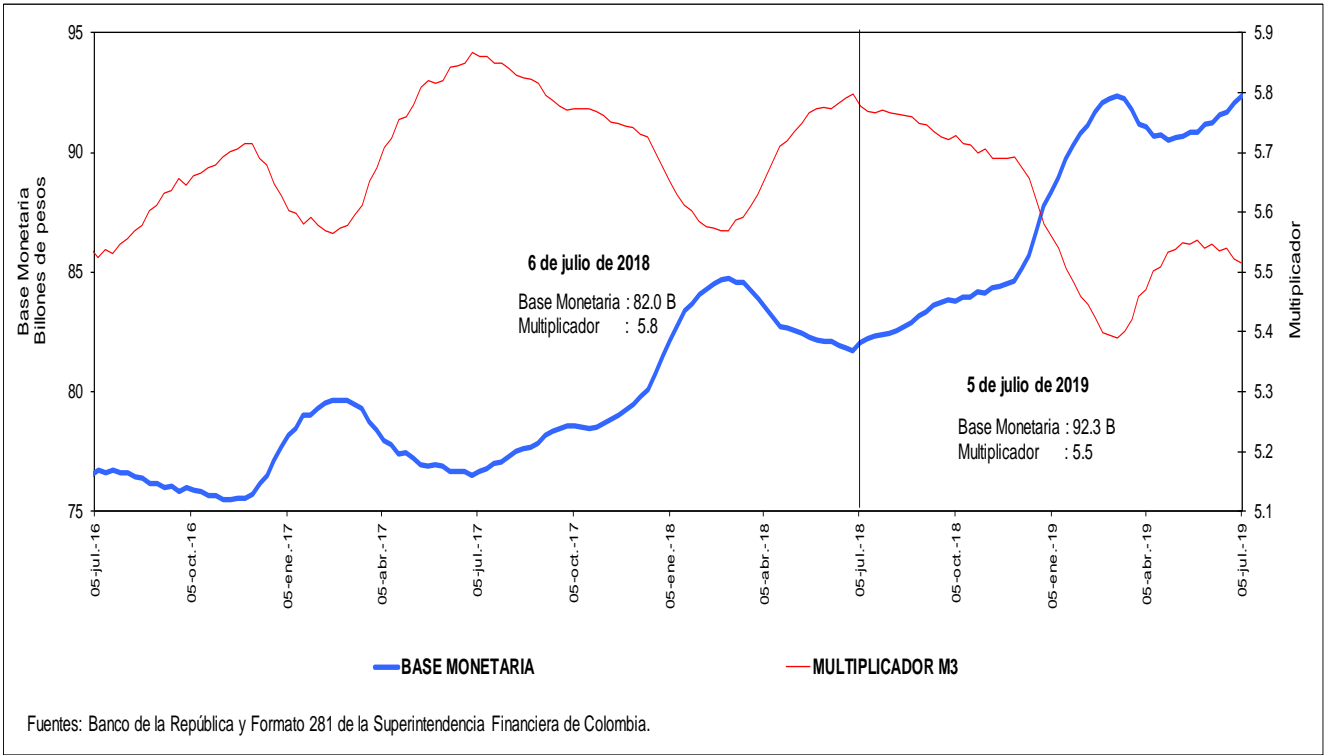

j. Coeficientes de Efectivo y Reserva

Promedio de orden 13

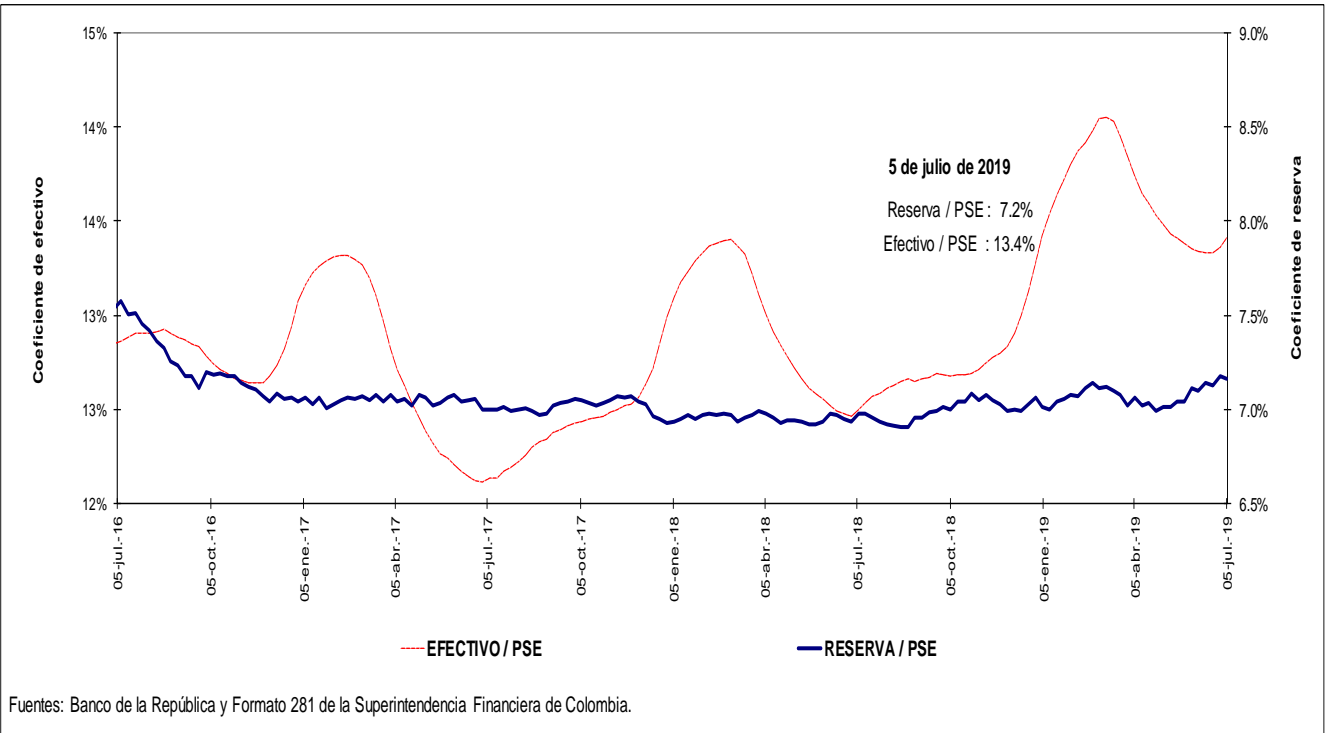

4. Activos internos del sector financiero y mercado de crédito Cartera

a. Cartera Bruta M/T del Sistema Financiero por Modalidad de Crédito *

5 de julio de 2019

(Miles de millones de pesos y porcentajes)

Moneda		Saldo	Participación %	Variaciones									
				Semanal		Últimas 4 semanas		Últimas 13 semanas		Año corrido		Anual	
				Absoluta	%	Absoluta	%	Absoluta	%	Absoluta	%	Absoluta	%
Legal	Cartera ajustada	450,533	100.0	-1,077	-0.2	2,330	0.5	8,388	1.9	15,619	3.6	30,411	7.2
	Comercial 1/	227,737	50.5	-650	-0.3	507	0.2	2,179	1.0	5,546	2.5	8,650	3.9
	Consumo	142,041	31.5	-356	-0.2	1,331	0.9	4,706	3.4	7,358	5.5	15,215	12.0
	Hipotecaria ajustada 2/	68,122	15.1	-11	0.0	480	0.7	1,489	2.2	2,650	4.0	6,192	10.0
	Microcrédito	12,633	2.8	-60	-0.5	12	0.1	14	0.1	66	0.5	354	2.9
	Memo item												
	Hipotecaria	63,711	14.3	-11	0.0	557	0.9	1,354	2.2	2,375	3.9	5,947	10.3
	Variaciones Anualizadas												
	Total cart. ajustada m/l				-11.7		7.0		7.8		7.0		
	Comercial				-13.8		2.9		3.9		4.9		
Consumo				-12.2		13.0		14.4		10.8			
Hipotecaria				-0.8		9.6		9.2		7.9			
Microcredito				-21.9		1.3		0.4		1.0			
Extranjera	Total cartera en M. E.	18,362		197	1.1	-630	-3.3	244	1.3	-1,257	-6.4	832	4.7
	Total cartera en M. E. Mill. US\$	5,708		41	0.7	-92	-1.6	-88	-1.5	-329	-5.5	-405	-6.6
	Variaciones Anualizadas m/e												
	Expresada en pesos				75.3		-35.5		5.5		-12.0		
Expresada en dólares				45.5		-18.8		-5.9		-10.2			
Total	Cartera total ajustada	468,896	100.0	-880	-0.2	1,701	0.4	8,632	1.9	14,363	3.2	31,244	7.1
	Comercial	245,461	52.3	-453	-0.2	-120	0.0	2,366	1.0	4,274	1.8	9,377	4.0
	Consumo	142,679	30.4	-356	-0.2	1,328	0.9	4,763	3.5	7,373	5.4	15,320	12.0
	Hipotecaria ajustada 1/	68,122	14.5	-11	0.0	480	0.7	1,489	2.2	2,650	4.0	6,192	10.0
	Microcrédito	12,633	2.7	-60	-0.5	12	0.1	14	0.1	66	0.5	355	2.9
	Variaciones Anualizadas												
	Total cart. ajustada m/t				-9.3		4.8		7.7		6.2		
	Comercial				-9.1		-0.6		4.0		3.4		
	Consumo				-12.2		12.9		14.5		10.8		
	Hipotecaria				-0.8		9.6		9.2		7.9		
Microcredito				-21.9		1.3		0.4		1.0			

b. Cartera Neta M/T del Sistema Financiero por Modalidad de Crédito*

5 de julio de 2019

(Miles de millones de pesos y porcentajes)

Total cartera neta ml ajustada	421,327			-1,808	-0.4	2,494	0.6	8,100	2.0	14,214	3.5	28,548	7.3
Comercial 1/	212,933			-1,009	-0.5	848	0.4	2,304	1.1	5,039	2.4	7,763	3.8
Consumo	130,877			-677	-0.5	1,201	0.9	4,340	3.4	6,641	5.3	14,546	12.5
Hipotecaria ajustada 2/	65,822			-40	-0.1	449	0.7	1,429	2.2	2,492	3.9	5,921	9.9
Microcrédito	11,696			-83	-0.7	-4	0.0	28	0.2	42	0.4	318	2.8
Total cartera en M. E.	18,362			197	1.1	-630	-3.3	244	1.3	-1,256	-6.4	832	4.7
Cartera Neta Ajustada Moneda Total	439,690			-1,611	-0.4	1,864	0.4	8,344	1.9	12,958	3.0	29,380	7.2

* No incluye FDN.

1/ Incluye ventas de cartera para manejo a través de derechos fiduciarios y ajustes por leasing operativo

2/ Incluye ajuste por titularización de cartera hipotecaria

Fuentes: Formato 281 de la Superintendencia Financiera de Colombia, Titularizadora Colombia y cálculos Banco de la República.

c. Cartera bruta en moneda legal
Variaciones anuales (%) de datos semanales

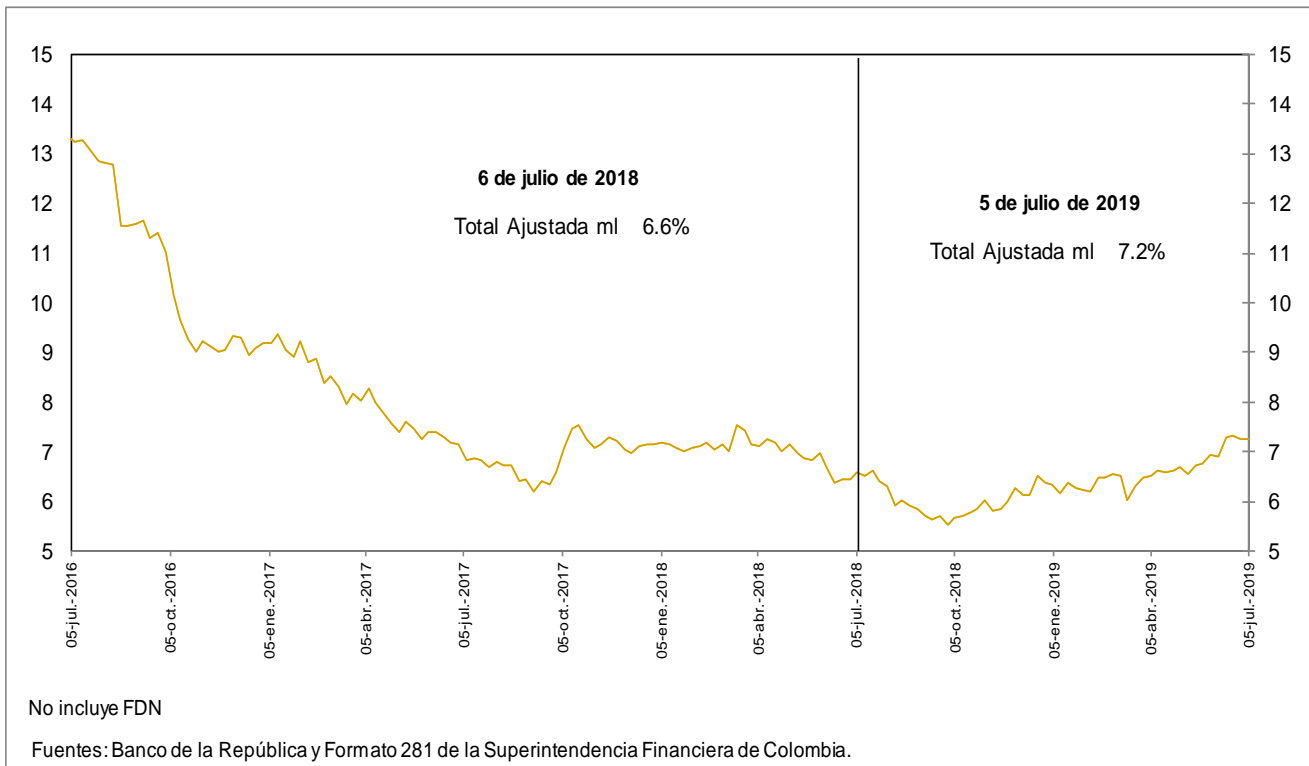

d. Cartera bruta en moneda legal por modalidad de crédito
Variaciones anuales (%) de datos semanales

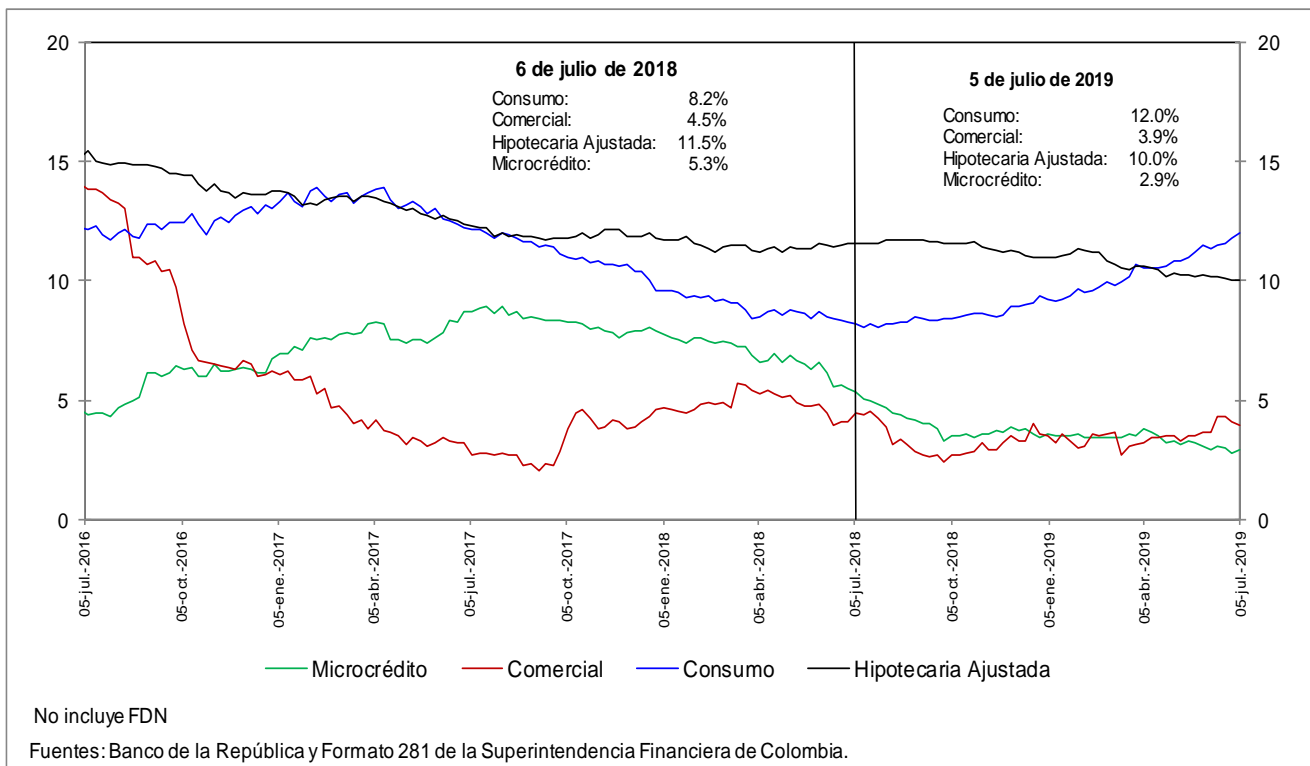

e. Cartera bruta en moneda legal por modalidad de crédito
Variaciones anualizadas últimas 13 semanas (%)

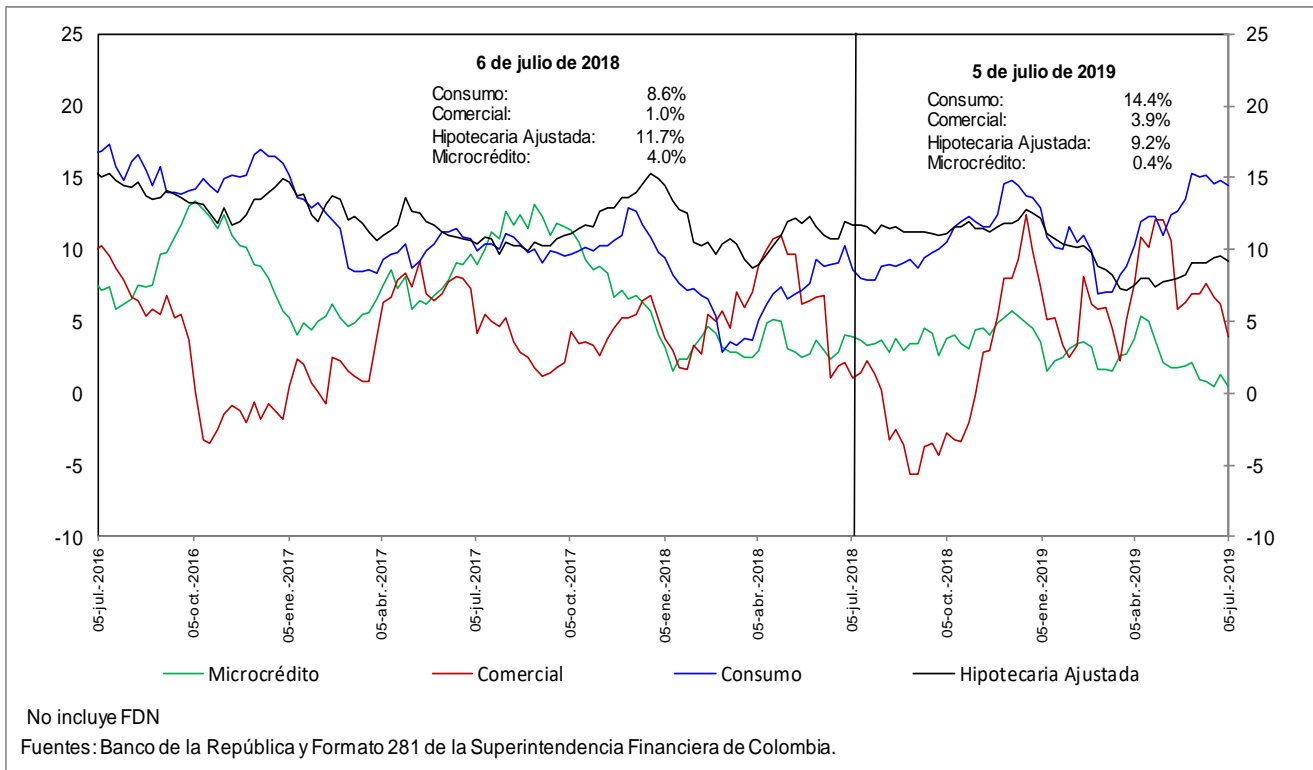

h. Cartera moneda extranjera en dólares (%)

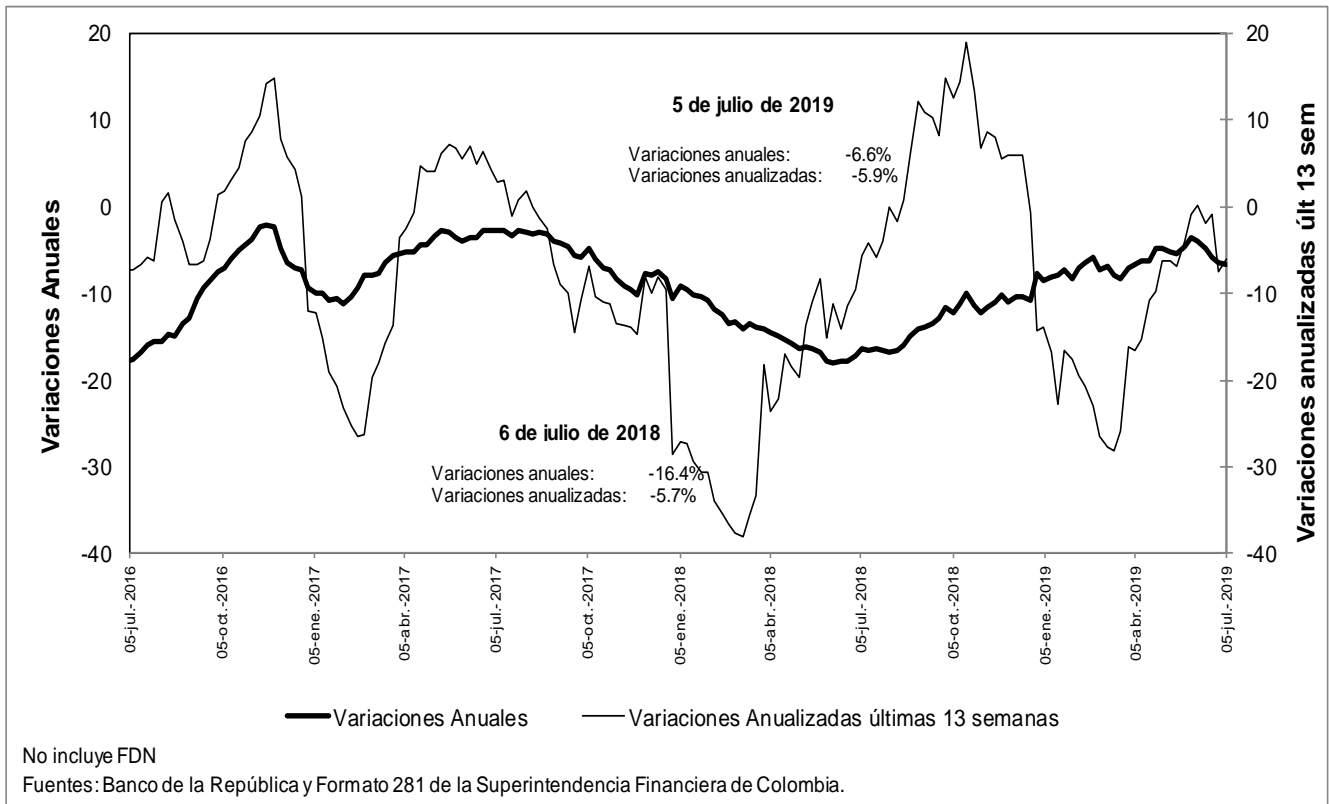

n. Bonos emitidos por los establecimientos de crédito -variación anual (%) y saldo (bill.)-

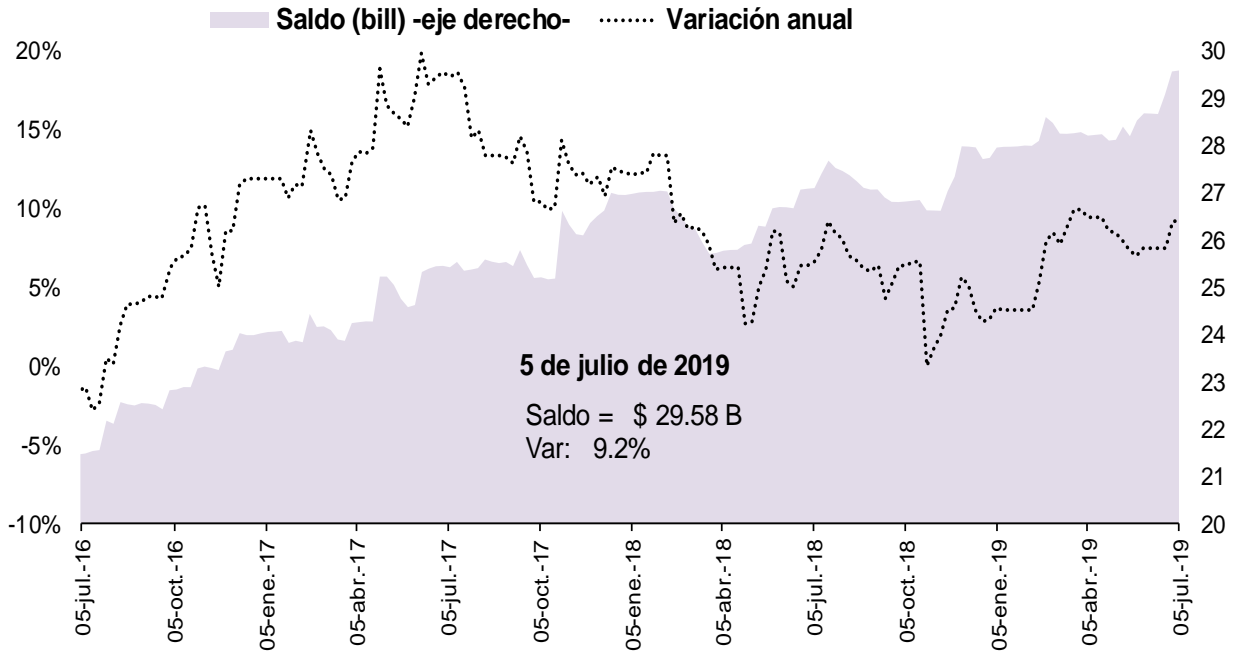

Fuente: Banco de la República, cálculos con información del formato 281 de la Superintendencia Financiera de Colombia

5. Margen de intermediación del sistema financiero

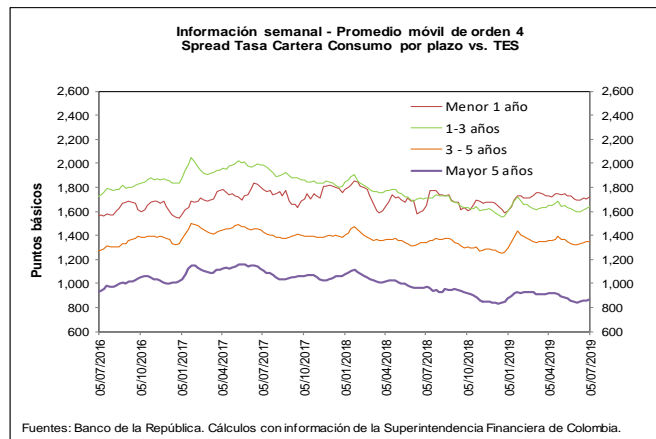
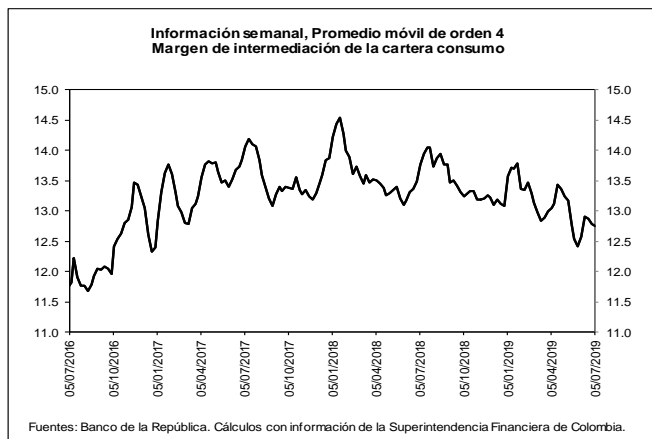
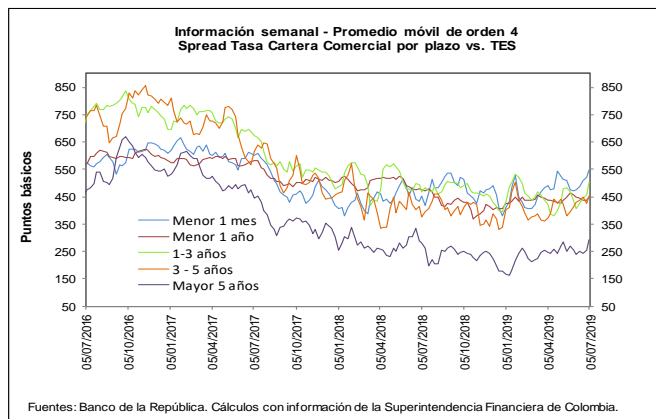
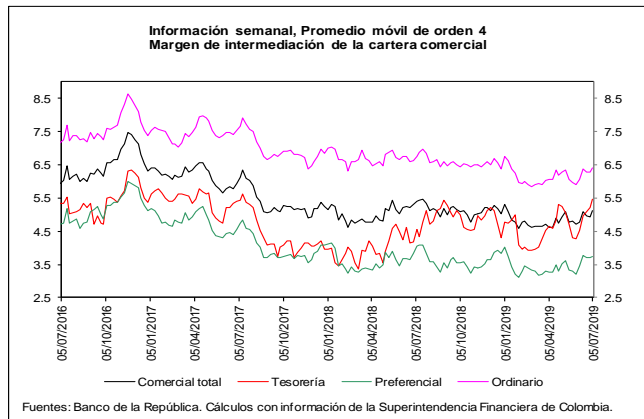
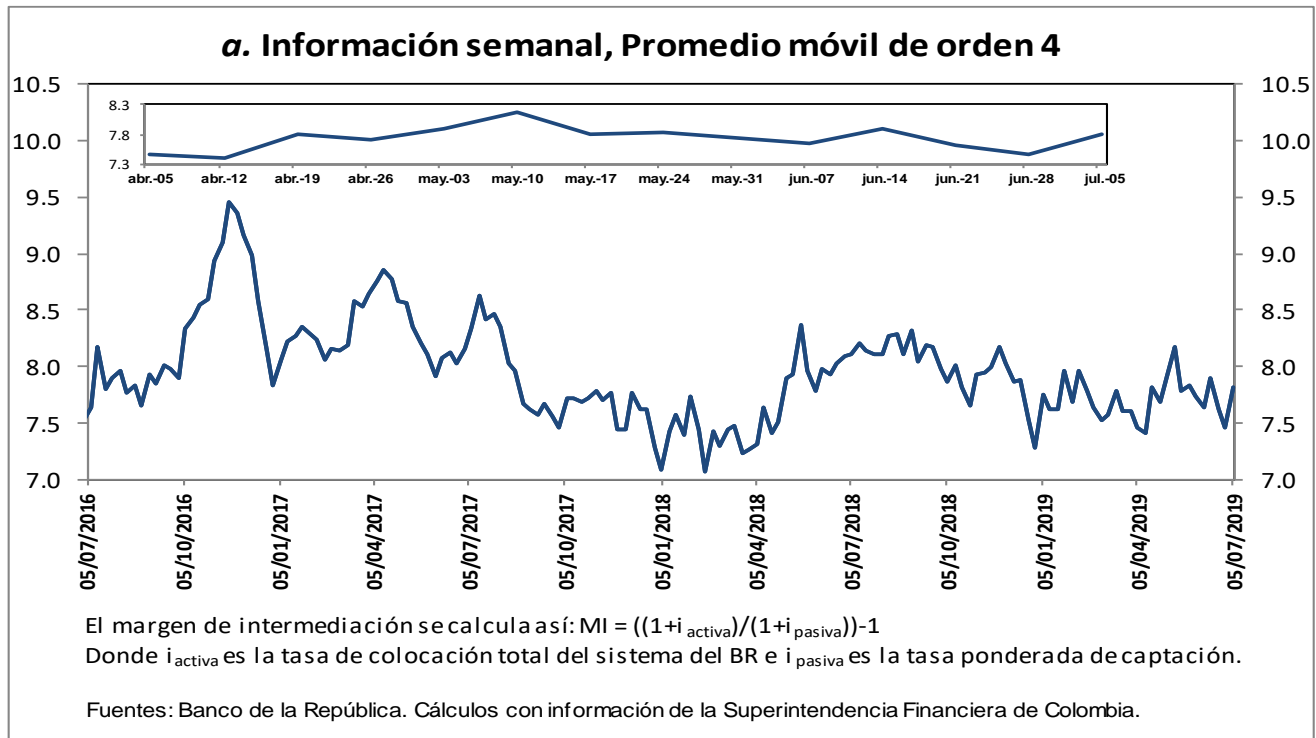

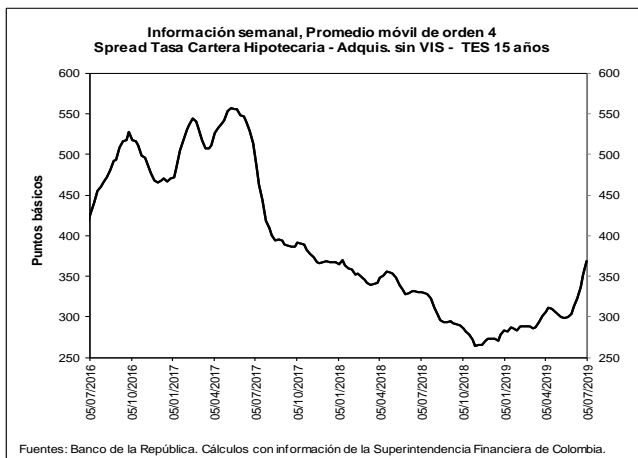
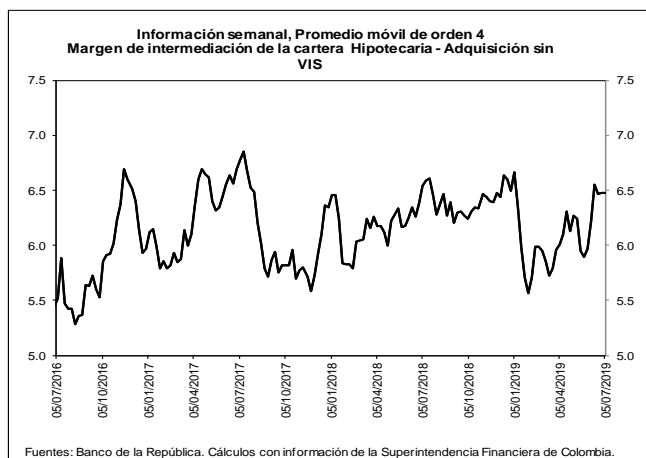

b. Spreads Tasa Cartera Comercial y Consumo por plazo vs. TES (Información semanal - Promedio móvil de orden 4)

	Fecha		Variación (pb)				
	05-jul-19		1 semana	4 semanas	13 semanas	año corrido	año completo
Spread: tasa de interés cartera - tasa TES (puntos básicos)							
Comercial							
Menor a 1 mes		547.7	24.94	72.67	56.27	168.06	96.40
Menor 1 año		450.3	13.67	2.88	14.15	43.61	(26.23)
De 1 - 3 años		501.5	43.76	93.74	81.22	107.06	34.41
De 3 - 5 años		451.4	24.24	23.08	79.52	114.52	76.89
Mayor 5 años		291.4	36.72	50.24	43.30	111.36	8.76
Consumo							
Menor 1 año		1,718.2	14.59	27.86	(9.88)	128.31	69.72
De 1 - 3 años		1,636.7	11.46	39.86	(14.04)	74.53	(74.46)
De 3 - 5 años		1,352.6	4.66	27.96	(2.83)	94.67	9.58
Mayor 5 años		869.9	8.97	29.41	(53.82)	18.69	(99.75)
Vivienda							
Mayor 15 años		368.2	15.85	56.11	61.58	90.35	37.36
Memo Item (Información semanal - Promedio móvil de orden 4)							
		Monto semanal	Variación (pb)				
		mm de pesos	1 semana	4 semanas	13 semanas	año corrido	año completo
Tasas Comercial (%)							
Menor a 1 mes	9.5	103	25.28	67.96	44.97	133.68	91.42
Menor 1 año	8.8	1,716	10.88	(12.20)	(2.35)	5.22	(44.47)
De 1 - 3 años	9.6	622	35.72	59.43	46.15	37.65	(22.39)
De 3 - 5 años	9.6	308	13.48	(20.72)	36.42	29.32	2.17
Mayor 5 años	9.1	531	22.12	(3.03)	(5.59)	25.80	(53.95)
Tasas Consumo (%)							
Menor 1 año	21.5	14	11.80	12.78	(26.38)	89.92	51.48
De 1 - 3 años	21.0	135	3.41	5.54	(49.11)	5.12	(131.25)
De 3 - 5 años	18.7	656	(6.10)	(15.84)	(45.92)	9.48	(65.14)
Mayor 5 años	14.9	869	(5.63)	(23.87)	(102.71)	(66.87)	(162.46)
Tasas Vivienda (%)							
Mayor 15 años	10.5	278	(2.39)	(3.34)	6.64	8.60	(10.22)
Tasas Tes (%)							
Menor a 1 mes	4.0	n.a	0.34	(4.70)	(11.30)	(34.38)	(4.98)
Menor a 1 año	4.3	n.a	(2.79)	(15.08)	(16.50)	(38.39)	(18.24)
De 1 a 3 años	4.6	n.a	(8.05)	(34.32)	(35.07)	(69.41)	(56.79)
De 3 a 5 años	5.1	n.a	(10.76)	(43.80)	(43.09)	(85.20)	(74.72)
Mayor a 5 años	6.2	n.a	(14.60)	(53.28)	(48.89)	(85.56)	(62.71)
Mayor a 15 años	6.8	n.a	(18.24)	(59.45)	(54.94)	(81.75)	(47.59)

Fuentes: Banco de la República. Cálculos con información de la Superintendencia Financiera de Colombia.

6. Inversiones

a. Inversiones Netas de los Establecimientos de Crédito 1/ (Miles de millones de pesos y porcentajes)

(Miles de millones de pesos)	Saldo a 05/07/2019	VARIACIONES									
		SEMANTAL		ÚLTIMAS 4 SEMANAS		ÚLTIMAS 13 SEMANAS		AÑO CORRIDO		ANUAL	
		ABS	%	ABS	%	ABS	%	ABS	%	ABS	%
A. Moneda Legal	97,967	-1,914	-1.9	-2,180	-2.2	462	0.5	6,148	6.7	11,654	13.5
B. Moneda Extranjera	35,875	721	2.1	455	1.3	2,981	9.1	2,970	9.0	7,728	27.5
C. TOTAL (A+B=C)	133,842	-1,193	-0.9	-1,725	-1.3	3,443	2.6	9,118	7.3	19,382	16.9
ITEM DE MEMORANDO											
Moneda Extranjera - En millones US\$ 2/	11,151	185	1.7	335	3.1	629	6.0	1,026	10.1	1,337	13.6
TASA REPRESENTATIVA DE MERCADO	3,217	12	0.4	-58	-1.8	91	2.9	-33	-1.0	349	12.2

b. Inversiones de los Establecimientos de Crédito en ML 1/

(Miles de millones de pesos)	Saldo a 05/07/2019	VARIACIONES									
		SEMANTAL		ÚLTIMAS 4 SEMANAS		ÚLTIMAS 13 SEMANAS		AÑO CORRIDO		ANUAL	
		ABS	%	ABS	%	ABS	%	ABS	%	ABS	%
INVERSIONES NETAS	97,967	-1,914	-1.9	-2,180	-2.2	462	0.5	6,148	6.7	11,654	13.5
A. Establecimientos de crédito	97,967	-1,914	-1.9	-2,180	-2.2	462	0.5	6,148	6.7	11,654	13.5
Inversiones Brutas	98,083	-1,914	-1.9	-2,178	-2.2	469	0.5	6,171	6.7	11,674	13.5
a) Títulos de deuda:	70,238	-2,219	-3.1	-2,821	-3.9	-1,141	-1.6	3,902	5.9	5,342	8.2
Título de Tesorería - TES	54,897	-2,153	-3.8	-2,779	-4.8	-985	-1.8	3,676	7.2	5,152	10.4
Otros Títulos de deuda pública	4,758	-24	-0.5	0	0.0	-54	-1.1	-36	-0.7	114	2.5
Otros emisores Nacionales	10,560	-43	-0.4	-42	-0.4	-125	-1.2	238	2.3	53	0.5
Emisores Extranjeros	23	0	0.3	0	0.9	23	--	23	--	23	--
b) Instrumentos de patrimonio	4,474	141	3.2	87	2.0	287	6.9	802	21.9	800	21.8
c) Otras inversiones 2/	23,371	165	0.7	556	2.4	1,323	6.0	1,466	6.7	5,532	31.0
Deterioro	116	0	0.0	2	2.0	7	6.9	23	24.0	20	21.2

c. Inversiones de los Establecimientos de Crédito en ME 1/

(Miles de millones de pesos)	Saldo a 05/07/2019	VARIACIONES									
		SEMANTAL		ÚLTIMAS 4 SEMANAS		ÚLTIMAS 13 SEMANAS		AÑO CORRIDO		ANUAL	
		ABS	%	ABS	%	ABS	%	ABS	%	ABS	%
INVERSIONES NETAS	35,875	721	2.1	455	1.3	2,981	9.1	2,970	9.0	7,728	27.5
A. Establecimientos de crédito	35,875	721	2.1	455	1.3	2,981	9.1	2,970	9.0	7,728	27.5
Inversiones Brutas	35,875	721	2.1	455	1.3	2,981	9.1	2,970	9.0	7,728	27.5
a) Títulos de deuda:	2,013	661	48.9	37	1.9	507	33.7	779	63.1	1,221	154.1
Título de Tesorería - TES	289	38	15.1	36	14.2	119	70.3	125	76.7	67	30.2
Otros Títulos de deuda pública	218	-9	-4.2	-48	-18.1	-46	-17.6	-296	-57.6	-33	-13.2
Otros emisores Nacionales	148	-5	-3.0	-33	-18.1	36	31.8	48	48.4	-15	-9.3
Emisores Extranjeros	1,358	637	88.3	82	6.4	399	41.6	901	197.1	1,202	770.3
b) Instrumentos de patrimonio	87	1	0.8	2	2.8	9	11.9	15	20.1	-11	-11.4
c) Otras inversiones 2/	33,775	59	0.2	416	1.2	2,465	7.9	2,177	6.9	6,519	23.9
Deterioro	0	0	0.4	0	-1.8	0	2.9	0	-1.0	0	12.2

1/ No incluye FDN

2/ Incluye inversiones en subsidiarias y filiales, en asociadas, en negocios y operaciones conjuntas y en derechos fiduciarios. Incluye ajustes por reclasificación entre monedas nacional y extranjera.

Fuentes: Formato 281 de la Superintendencia Financiera de Colombia y cálculos Banco de la República.

7. Balance consolidado de los Establecimientos de Crédito

PRINCIPALES CUENTAS DEL BALANCE DE LOS ESTABLECIMIENTOS DE CRÉDITO*

Miles de millones de pesos y porcentajes

Concepto	Saldo a		VARIACIONES									
	julio 06	julio 05	SEMANAL		ULTIMAS 4 SEM		ULTIMAS 13 SEM		AÑO CORRIDO		ANUAL	
	2018	2019	ABS	%	ABS	%	ABS	%	ABS	%	ABS	%
Activo Neto **	515,730	570,308	-4,786	-0.8	2,967	0.5	16,179	2.9	24,703	4.5	54,577	10.6
1. Posición propia contado 1/	2,696	12,656	278	2.3	1,322	11.5	3,980	47.1	7,052	125.8	9,519	353.0
2. Reserva bancaria	30,763	30,779	-3,276	-9.6	-1,165	-3.6	-534	-1.7	-2,924	-8.7	17	0.1
3. Depósitos remunerados en BR	311	149	-178	-54.4	142	1,871.0	128	583.8	137	1,076.3	-162	-51.9
4. Cartera bruta ML 2/	415,955	446,122	-1,077	-0.2	2,407	0.5	8,253	1.9	15,344	3.6	30,166	7.3
5. Inversiones netas ML 3/	86,313	97,967	-1,914	-1.9	-2,180	-2.2	462	0.5	6,148	6.7	11,654	13.5
6. Otros activos netos	-20,308	-17,366	1,382	-7.4	2,441	-12.2	3,890	-18.5	-1,054	6.5	3,383	-16.7
Pasivo + Patrimonio	515,730	570,308	-4,786	-0.8	2,967	0.5	16,179	2.9	24,703	4.5	54,577	10.6
Pasivo: Repos BR + PSE	428,245	469,759	-4,556	-1.0	1,045	0.2	11,691	2.6	20,627	4.6	41,513	9.7
1. Repos BR	7,348	18,518	-3,564	-16.1	197	1.1	7,151	62.9	9,412	103.4	11,170	152.0
2. PSE	420,897	451,241	-992	-0.2	848	0.2	4,540	1.0	11,214	2.5	30,344	7.2
Cuenta corriente	44,038	48,019	-1,484	-3.0	-251	-0.5	-1,155	-2.3	-3,999	-7.7	3,981	9.0
Ahorros	169,980	187,124	1,836	1.0	184	0.1	5,298	2.9	6,793	3.8	17,144	10.1
CDT + bonos	195,405	203,558	252	0.1	1,308	0.6	2,929	1.5	13,543	7.1	8,153	4.2
Depósitos fiduciarios (impuestos y otros conceptos)	6,720	7,472	-814	-9.8	-183	-2.4	-2,670	-26.3	-2,953	-28.3	752	11.2
Depósitos a la vista	4,753	5,067	-782	-13.4	-210	-4.0	138	2.8	-2,170	-30.0	314	6.6
Repos con el sector real	0	0	0	--	0	--	0	--	0	--	0	--
Patrimonio	87,485	100,549	-229	-0.2	1,922	1.9	4,488	4.7	4,076	4.2	13,064	14.9

* No incluye FDN. A partir de la semana del 9 de diciembre de 2016 se incluyen en toda la serie los bonos denominados en pesos emitidos en el exterior por Findeter en 2014.

** Neto de cuentas del pasivo diferentes a Repos con BR y PSE.

1/ No incluye comisionistas de Bolsa. Las variaciones absolutas corresponden a las variaciones en dólares multiplicadas por la tasa de cambio promedio del periodo.

2/ La cartera corresponde a las cifras de balance de los establecimientos de crédito con ajuste por cartera administrada a través de derechos fiduciarios entre el 2 de enero de 2015 y el 21 de octubre de 2016, la cual se incluye como parte de este rubro. A partir del 28 de octubre de 2016, esta cartera nuevamente se encuentra dentro de las cifras de balance como cartera de los establecimientos de crédito.

3/ Las inversiones corresponden a las cifras de balance de los establecimientos de crédito con ajuste por cartera administrada a través de derechos fiduciarios entre el 2 de enero de 2015 y el 21 de octubre de 2016, la cual se resta de este saldo. A partir del 28 de octubre de 2016, este ajuste se elimina porque el saldo por este concepto se encuentra registrado como cartera. Adicionalmente, el saldo de inversiones que se presenta en este cuadro contiene ajustes entre el 2 de enero de 2015 y el 8 de enero de 2016 por composición entre monedas de inversiones en subsidiarias y filiales.

Nota: Los Fiduciarios corresponden a servicios bancarios de recaudo.

Fuentes: Formato 281 de la Superintendencia Financiera de Colombia y cálculos Banco de la República.

8. Activos externos netos y el mercado cambiario

a. Reservas Internacionales

RESERVAS INTERNACIONALES ^{1/}
(Millones de dólares)

Concepto	2018	2019		
	Acum Año dic 31	Acum Año jun 28	Acum Año** jul 12	Acum mes** jul 12
SALDO				
I. Reservas Internacionales Brutas *	48,401	52,449	52,344	
II. Pasivos de Corto Plazo	9	5	5	
III. Reservas Internacionales Netas (I-II) *	48,393	52,444	52,339	
VARIACION				
I. Reservas Internacionales Brutas	764	4,048	3,942	(106)
Pasivos de Corto Plazo	0	(4)	(4)	(0)
II. Reservas Internacionales Netas	764	4,052	3,946	(106)
Causaciones y Valuaciones	(429)	1,079	912	(167)
Pasivos con Residentes	(12)	(60)	(60)	(0)
Opciones call por ejercer	0	0	0	0
MEMO - ITEM				
Saldo Reservas internacionales brutas sin FLAR *	47,897	51,929	51,823	
Causaciones, Valuaciones y Provisiones (deterioro)	(437)	642	475	
Pasivos con Residentes	96	36	36	
Opciones call por ejercer	0	0	0	

* Para efectos de reporte al FMI se excluyen los aportes al Fondo Latinoamericano de Reservas FLAR del saldo de reservas internacionales, sin embargo, en la información contable del Banco de la República los aportes al FLAR continúan formando parte de los activos de reservas.

** Cifras provisionales.

^{1/} A partir del 4 de junio de 2019 los recursos en dólares del Gobierno en el Banco de la República se registran en cuentas diferentes a las de las reservas internacionales.

Fuente: Banco de la República

b. Posición Propia y Posición Propia de Contado*

*Información no considerada como pública por tratarse de información preliminar, concordante con lo establecido en el literal k) del artículo 6 de la Ley 1712 de 2014, según el cual “no será considerada información pública aquella información preliminar y no definitiva, propia del proceso deliberatorio de un sujeto obligado en su calidad de tal.”

10. Mercados Financieros

a. Evolución durante la semana

Durante la semana la percepción del riesgo medida a través del VIX bajó un 5.2%, pasando de 13.28 a 12.58. Por su parte, los precios del petróleo subieron; el crudo de referencia WTI subió 4.65% durante la semana, al pasar de USD\$ 57.57 a USD\$ 60.25 mientras que el Brent cerró en USD\$ 66.75 (3.63%)

En Estados Unidos:

- Las minutas de la última reunión del FOMC mostraron la inclinación de varios miembros hacia una reducción de la tasa de referencia en los próximos meses, como respuesta a un incremento en los riesgos globales.
- Los datos de precios al consumidor en EE.UU. en junio fueron mixtos, debido a que por un lado la inflación total fue inferior al dato anterior (IPC YoY: Obs.: 1.6%; Esp.: 1.6%; Ant.: 1.8%), pero por otro lado la inflación sin alimentos y sin energía avanzó frente a la cifra de mayo (Obs.: 2.1%; Esp.: 2.0%; Ant.: 2.0%).
- El presidente de la Fed, Jerome Powell, testificó nuevamente en el Congreso. Powell volvió a sugerir que la Fed tiene espacio para otorgar un mayor alivio monetario, al señalar que la relación entre el desempleo y la inflación se debilitó hace unos veinte años y que la llamada «tasa neutral» es más baja de lo que las estimaciones pasadas suponían, «lo que significa que la política monetaria ha sido demasiado restrictiva».
- Los rendimientos de los Treasuries cayeron, gracias al aumento de expectativas de un recorte de 50 pb. de las tasas de interés a finales de este mes.
- El crecimiento del IPP sin alimentos y energía en junio fue superior al esperado. (Obs: 2.3%, Esp: 2.1%, Ant: 2.3%).

En Europa:

- La Comisión Europea rebajó su pronóstico de crecimiento para la Zona Euro a 1.2% en 2019 (ant: 1.3%) y 1.4% para 2020 (ant: 1.5%), afirmando que ha aumentado la incertidumbre sobre la política comercial de EE.UU., lo que representa un riesgo importante para el bloque. También redujo su estimación de la inflación en el bloque a 1.3% para este y el próximo

año (ant: 1.4% para ambos años), alejándose aún más del objetivo del BCE (2%).

- Las minutas de la reunión de política monetaria del BCE del mes pasado, mostraron que los responsables de política coincidieron en la necesidad de estar listos para proporcionar un mayor estímulo a la economía en un entorno de «mayor incertidumbre».
- En reino unido, el Banco de Inglaterra (BoE) afirmó que los bancos británicos tienen suficiente capital para hacer frente simultáneamente a un Brexit sin acuerdo y a una guerra comercial global, aunque un hard Brexit seguiría causando turbulencias en los mercados financieros y en la economía.
- En reino unido, la economía creció más de lo esperado en mayo ayudada por un repunte en la producción de automóviles después de los cierres relacionados con el Brexit.
- La producción industrial de la Zona Euro (ZE) subió más de lo esperado en mayo, compensando los descensos de los últimos dos meses, dato que podría reducir las intenciones del BCE a favor de un mayor estímulo, aunque los economistas advierten que la mejora podría ser temporal (YoY: Obs.: -0.5%; Esp.: -1.5%, Ant.: -0.4%).

En Asia:

- En Japón, los pedidos de máquinas de herramienta cayeron un 38% en junio respecto al año anterior, la mayor caída desde octubre de 2009, lo que se suma a las señales de que una desaceleración económica mundial está afectando a las fábricas de la Nación.
- En china, las exportaciones cayeron en junio tras una mayor presión comercial de EE.UU., mientras que las importaciones se redujeron más de lo esperado, lo que indica un aumento en las repercusiones de los enfrentamientos comerciales entre EE.UU. Las cifras de junio mostraron un alza de 11% en el superávit comercial con EE.UU., las importaciones de cobre en bruto de China cayeron 27.2% a/a en junio, debido a que la desaceleración de la economía continúa afectando la demanda del metal.

En América:

- En Chile, el IPC de junio no presentó variación mensual, acumuló 1.6% en lo corrido del año y un alza anual de 2.3%. El Gobierno recortó las proyecciones de crecimiento de PIB de 3.5% a 3.2% para 2019, debido a la caída del comercio global y de los precios del cobre (la principal exportación del país).
- En Canadá, el Banco de Canadá mantuvo las tasas de interés estables en 1.75% en línea con lo esperado por los analistas y elevó su pronóstico de crecimiento para 2T a 2.3% desde 1.3%. La variación anual de la inflación se desaceleró a 3.37% en junio (aunque algo superior al esperado), frente al 4.66% de mayo, un declive no visto desde enero de 2004 y se encamina a cerrar el año por debajo del objetivo oficial del banco central (4.25% para 2019 y del 4% para 2020).
- En Brasil, la Cámara de Diputados aprobó la propuesta de reforma de pensiones preparada por el relator Samuel Moreira en la primera ronda de votaciones.
- En Perú, el Banco Central mantuvo estable su tasa de interés por 16to mes consecutivo en 2,75% en línea con lo esperado por los analistas. El banco basó su decisión en que las expectativas de inflación interanual se mantuvieron dentro del rango meta en junio (1%-3%), con una proyección a doce meses de 2.48%.

b. Tasas de interés de Bancos Centrales

	Tasa de interés vigente			
	Actual (a) 12 de julio	Semana anterior 05 de julio	4 sem atrás 12 de junio	Un año atrás
Estados Unidos	2,25 - 2,5	2,25 - 2,5	2,25 - 2,5	1,75 - 2
Zona Euro	0,00	0,00	0,00	0,00
Japón	-0,10	-0,10	-0,10	-0,10
Reino Unido	0,75	0,75	0,75	0,50
Canadá =	1,75	1,75	1,75	1,50
Brasil	6,50	6,50	6,50	6,50
México	8,25	8,25	8,25	7,75
Colombia	4,25	4,25	4,25	4,25
Chile	2,50	2,50	2,50	2,50
Argentina*	59,01	59,90	67,31	40,00
Perú =	2,75	2,75	2,75	2,75
Australia	1,00	1,00	1,25	1,50
Nueva Zelanda	1,50	1,50	1,50	1,75
Malasia =	3,00	3,00	3,00	3,25
Sudáfrica	6,75	6,75	6,75	6,50
Turquía	24,00	24,00	24,00	17,75
India	5,75	5,75	5,75	6,25
Rusia	7,50	7,50	7,75	7,25
China	4,35	4,35	4,35	4,35
Suiza	-1,25 - -0,25	-1,25 - -0,25	-0,25 - -0,25	-1,25 - -0,25
Indonesia	6,00	6,00	6,00	3,12
Noruega	1,25	1,25	1,00	0,50

*El BCRA anunció el 28/09/2018 que el crecimiento de la base monetaria será nulo hasta junio del 2019. Por tanto, esta tasa es calculada diariamente como el promedio de las tasas negociadas de las LELIQ con las entidades financieras.

c. Inflación observada y expectativas de inflación

	Tasa actual y meta de inflación			Encuesta de expectativas de inflación anual a diciembre del 2019			
	12 de julio			BLOOMBERG		BANCOS CENTRALES	
	Inflación (b)	Tasa de interés real [[1+a)/(1+b)]-1	Meta de Inflación 2019	Fecha de la encuesta	Resultado	Fecha realización de la encuesta	Resultado
Estados Unidos (jun) ↓	1,6	0,89	2,00	12/07/2019	1,83	-	-
Zona Euro (jun)	1,2	-1,19	2,00	12/07/2019	1,30	2019-2	1,40
Japón (may)	0,7	-0,79	2,00	12/07/2019	0,70	-	-
Reino Unido (may)	2	-1,23	2,00	12/07/2019	1,90	may-19	3,10
Canadá (may)	2,4	-0,63	1,00 - 3,00	12/07/2019	1,90	-	-
Brasil (jun) ↓	3,37	3,03	2,50 - 6,50	12/07/2019	3,90	jul-19	3,75
México (jun) ↓	3,95	4,14	3,00	12/07/2019	4,00	jun-19	3,63
Colombia (jun)	3,43	0,79	2,00 - 4,00	12/07/2019	3,30	jun-19	3,42
Chile (may)	2,76	-0,25	2,00 - 4,00	12/07/2019	2,30	jun-19	2,80
Argentina (may)	57,3	1,09	12,00 - 17,00	12/07/2019	48,40	jun-19	40,00
Perú (jul)	2,29	0,45	1,00 - 3,00	12/07/2019	2,30	jun-19	2,50
Australia (mar)	1,3	-0,30	2,00 - 3,00	12/07/2019	1,60	jun-19	3,30
Nueva Zelanda (mar)	1,5	0,00	1,00 - 3,00	12/07/2019	1,70	jun-19	2,0
Malasia (may)	0,2	2,79	-	12/07/2019	1,10	-	-
Sudáfrica (may)	4,5	2,15	3,00 - 6,00	12/07/2019	4,50	jun-19	4,80
Turquía (jun)	15,72	7,16	3,00 - 7,00	12/07/2019	16,70	jun-19	16,00
India (jun) ↑	3,18	2,49	2,00 - 6,00	-	-	-	-
Rusia (jun) ↓	4,7	2,67	4,00	12/07/2019	4,80	-	-
China (jun) =	2,7	1,61	3,00	12/07/2019	2,30	-	-
Irlanda (jun) ↑	1,1	-1,09	2,00	12/07/2019	1,00	-	-
Portugal (jun)	0,39	-0,39	2,00	-	-	-	-
Grecia (jun) ↓	-0,278	0,28	2,00	-	-	-	-
Suiza (jun)	0,6	-0,84	2,00	-	-	-	-
Indonesia (jun)	3,28	2,63	2,50 - 4,50	12/07/2019	3,17	2018-4	3,86
Noruega (jun) ↓	1,9	-0,64	2,00	12/07/2019	2,40	-	-

d. Tasas de los mercados monetarios internacionales

	Plazo	Tasa actual (a) 12 de julio	Semana anterior (b) 05 de julio	4 sem atrás	31 de Diciembre de 2018	Un año atrás	Variación p.b. última semana (a-b)
FEDERAL FUND	1 Día	2,38	2,42	2,37	2,40	1,91	-4,0
LIBOR	1Día	2,36	2,35	2,35	2,38	1,92	1,1
LIBOR	1 Semana	2,38	2,38	2,36	2,41	1,96	0,5
LIBOR	1 Mes	2,33	2,37	2,39	2,50	2,07	-3,5
LIBOR	3 Meses	2,32	2,31	2,41	2,81	2,34	1,1
EUR LIBOR	1 Día	-0,46	-0,47	-0,47	-0,47	-0,44	0,3
EUR LIBOR	1 Semana	-0,45	-0,44	-0,45	-0,44	-0,43	-0,8
EUR LIBOR	1 Mes	-0,43	-0,44	-0,42	-0,41	-0,40	0,4
EUR LIBOR	3 Meses	-0,40	-0,40	-0,36	-0,36	-0,36	-0,5

Fuente: Bloomberg

Federal fund rate: Tasa interbancaria overnight a la cual los bancos miembros de sistema de la Reserva Federal de los Estados Unidos se prestan el exceso de reservas sin exigir garantía como contrapartida.

Libor: Tasa de interés interbancaria que se aplica en el mercado de capitales de Londres. Esta tasa se construye a partir de las cotizaciones (punta de oferta) que presentan los bancos con mejor calidad crediticia a las 11:00 a.m. hora en Londres, para los diferentes plazos. En el documento se presenta la tasa de referencia para transacciones en dólares. EUR libor. Tasa de interés interbancaria para las transacciones en Euros que se aplica en el mercado de capitales de Londres. Esta tasa se construye a partir de las cotizaciones (punta de oferta) que presentan los bancos con mejor calidad crediticia a las 11:00 a.m. hora en Londres, para los diferentes plazos.

e. Bonos del tesoro americano

BONOS DEL TESORO AMERICANO ^{1/}	Tasa actual (a) 12 de julio	Semana anterior (b) 05 de julio	4 sem atrás	31 de Diciembre de 2018	Un año atrás	Variación p.b. última semana (a-b)
0,25	2,13	2,22	2,17	2,35	1,96	-8,54
0,5	2,07	2,12	2,17	2,56	2,16	-5,10
2	1,85	1,86	1,84	2,49	2,59	-1,5
5	1,87	1,83	1,84	2,51	2,75	4,0
10	2,12	2,04	2,10	2,69	2,85	8,8
30	2,65	2,54	2,60	3,02	2,95	10,5

^{1/} Bonos genéricos de Bloomberg

Fuente: Bloomberg

f. Spread de deuda soberana*

EMBI (Emerging Market Bond Index) ^{1/}	Spread actual (a) 12 de julio	Semana anterior (b) 05 de julio	4 sem atrás 12 de junio	31 de Diciembre de 2018	Un año atrás	Variación última semana (a-b)	Variación porcentual última semana (a/b)-1
Plus soberanos	402	394	413	445	391	9	2,2%
Colombia	171	175	194	228	183	-4	-2,3%
Argentina	778	787	842	815	574	-9	-1,1%
Brasil	210	226	244	273	295	-16	-7,1%
México	322	321	337	354	269	1	0,3%
Perú	110	118	131	168	154	-8	-6,8%
Venezuela	13242	8888	5588	7014	5202	4354	49,0%
Turquía	492	461	523	423	449	31	6,7%
Sudáfrica	263	268	306	318	246	-5	-1,9%

^{1/} Bonos genéricos de Bloomberg

Fuente: Bloomberg

EMBI plus: Emerging Markets Bond Index – Embi + - es un índice creado por JP Morgan que mide los retornos totales de los instrumentos de deuda externa de los países emergentes, incluyendo bonos Brady en dólares y en otras monedas, préstamos, Eurobonos e instrumentos de deuda local denominados en dólares. Este indicador está concentrado en instrumentos de las tres principales economías de Latinoamérica (Brasil, México y Argentina) con una ponderación de 68%, dejando el resto para los otros países Latinoamericanos. Para el desarrollo de este informe, se considera el spread de dicho portafolio EMBI, sobre la curva cero cupón de los treasuries. EMBI plus país: Emerging Markets Bond Index (Embi +) calculado bajos los mismos criterios del EMBI PLUS considerando únicamente los títulos del respectivo país. Para el desarrollo de este informe, se considera el spread de dicho portafolio EMBI, sobre la curva cero cupón de los treasurie

*A partir del 01/10/2018 los tickers de Bloomberg de Colombia, México, Brasil, Argentina y Perú corresponden a ELI GCOL index, ELI GMXN index y ELI GBRL index, ELI GARL index y ELI GPER index, respectivamente

g. TED (Libor 3 Meses – T-bills 3 Meses)

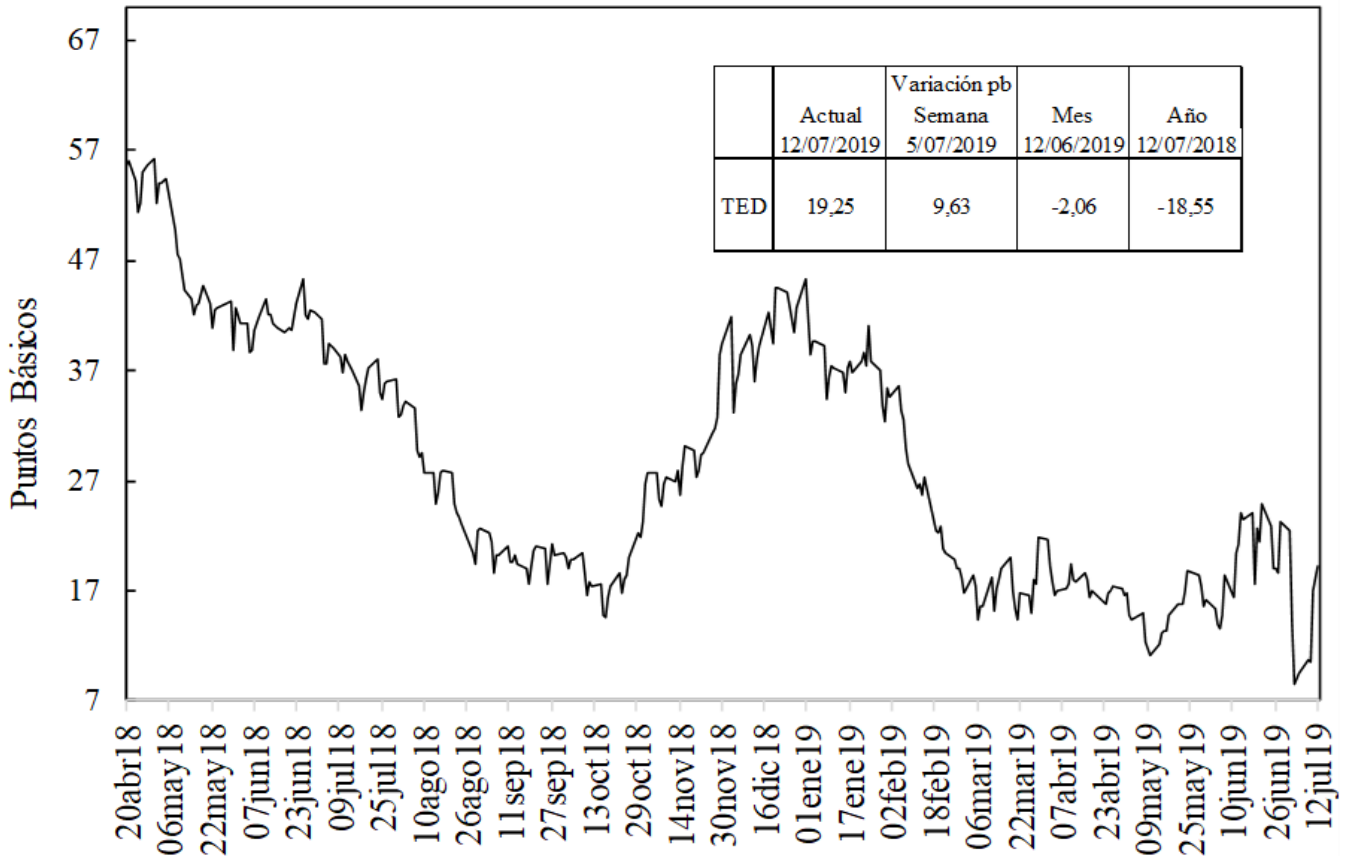

Fuente: Bloomberg, DODM

h. Embi plus, embi Colombia, CDS, coeficientes de aversión al riesgo y yankees*

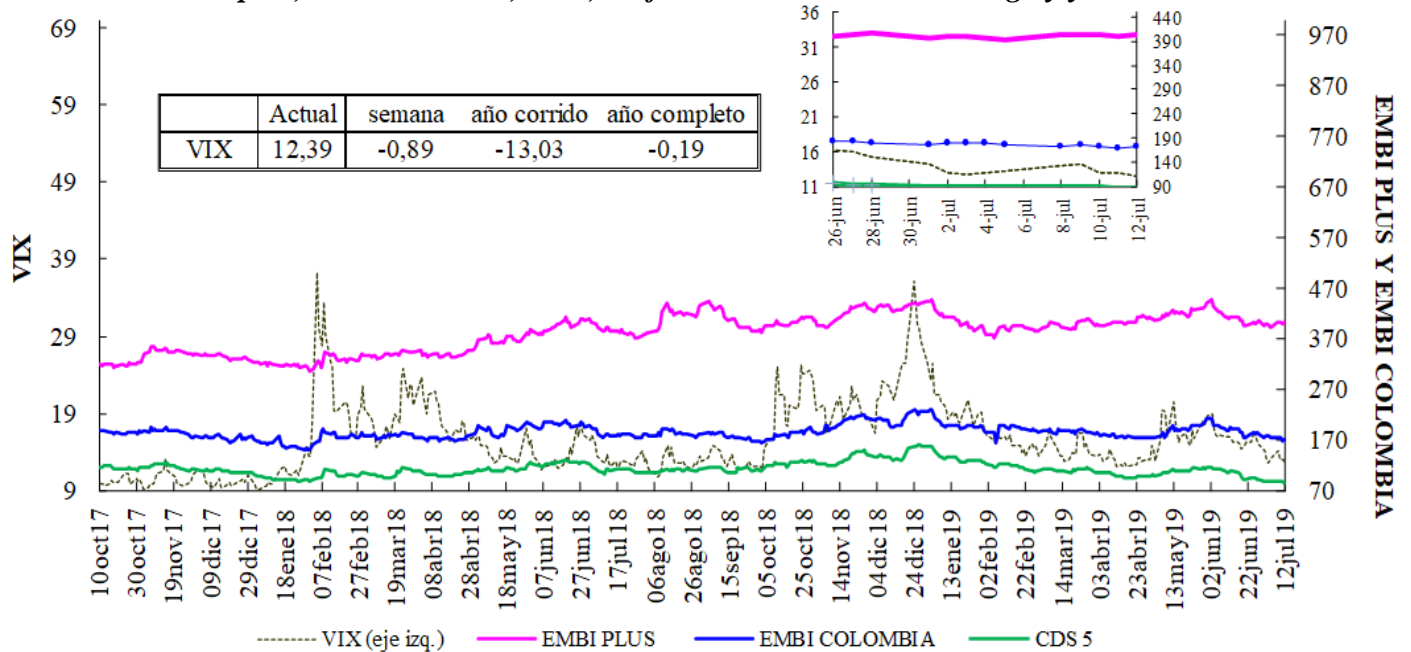

VIX: Índice de volatilidad del "Chicago Board Options Exchange SPX", que refleja la volatilidad implícita en las opciones sobre las acciones que componen el S&P 500. Se utiliza como un indicador que mide la aversión al riesgo de los inversionista
 *El ticker del EMBI de colombia en Bloomberg corresponde a ELI GCOL index

EMBI-CDS 1-CDS 10-CDS 5

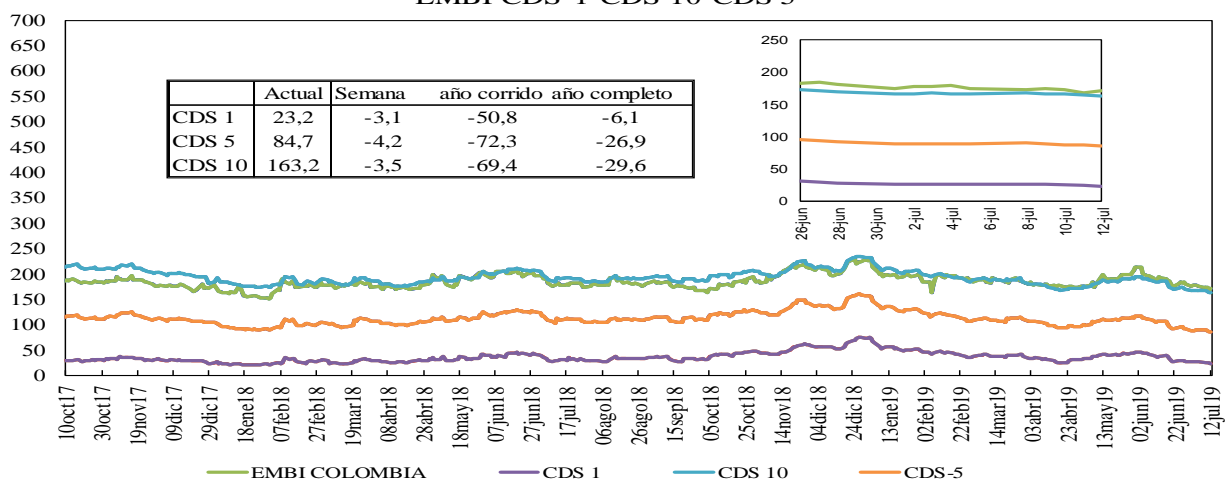

*El dato de CDS a un año del 5 de julio de 2019 quedó con información del 3 de julio por problemas de información.

Credit Default Swap América Latina-5 años

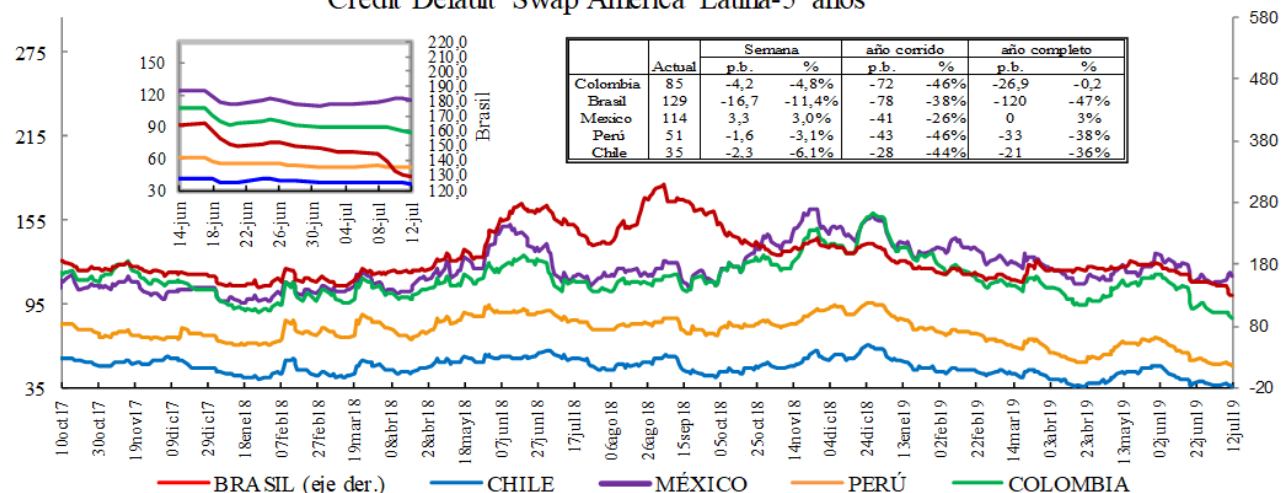

*En la gráfica que muestra el zoom, el eje de la derecha corresponde al eje de Brasil.

Credit Default Swap otros países - 5 años

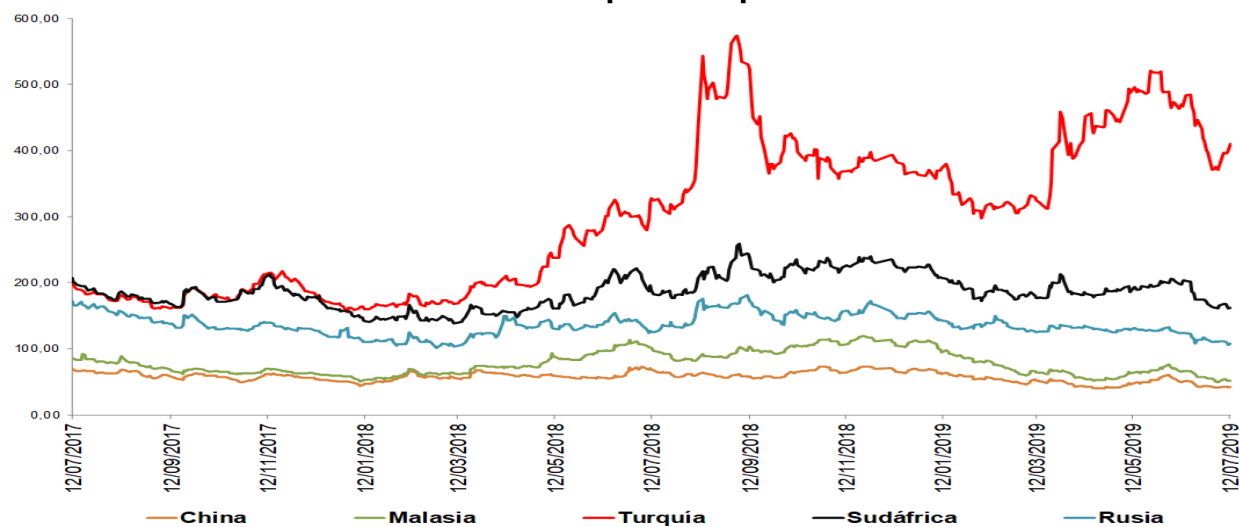

*El ticker del EMBI de Colombia en Bloomberg corresponde a ELI GCOL index

Un Credit Default Swap (CDS) es un instrumento financiero por medio del cual se negocia el riesgo crediticio de un bono. El tenedor paga una prima (puntos básicos sobre el valor nominal del bono) a la entidad que ofrece el CDS a cambio de que esta responda por valor nominal en caso que el emisor haga default. La valoración de un CDS se hace en puntos básicos sobre el valor nominal del bono y tiene una relación directa con el nivel de aversión al riesgo de los inversionistas. Es decir, entre más alta sea la probabilidad de default mayor será el valor del CDS y viceversa.

i. Índices Accionarios

País	Índices accionarios	Nivel actual 12 de julio	Diferencia			
			Semanal 05 de julio	4 sem atrás 12 de junio	31 de Diciembre de 2018	Un año atrás
EE UU	DOW JONES	27.332	1,52%	4,7%	17,2%	9,7%
EE UU	S&P500	3.014	0,78%	4,2%	20,2%	7,7%
EE UU	NASDAQ	8.244	1,01%	5,2%	24,2%	5,4%
Zona Euro	Euro Stoxx 50	3.498	-0,86%	3,2%	16,5%	1,5%
Alemania	DAX	12.323	-1,95%	1,3%	16,7%	-1,4%
Argentina	MERVAL	42.753	2,39%	5,2%	41,1%	60,1%
México	MEXBOL	42.647	-1,75%	-1,9%	2,4%	-12,4%
Brasil (Sao Paulo)	IBOV	103.906	-0,18%	5,2%	18,2%	37,0%
Chile	IPSA	5.068	-0,14%	-0,1%	-0,7%	-4,1%
Venezuela	IBVC	20.301	6,36%	40,1%	1164,6%	-80,7%
Perú	IGBVL	20.739	-0,69%	2,4%	7,2%	5,1%
Colombia	COLCAP	1.605	1,64%	5,5%	21,1%	3,9%
Japón	NKY	21.686	-0,28%	3,1%	8,3%	-2,3%
China	SHANGAI SE	2.931	-2,67%	0,7%	17,5%	3,3%

Fuente: Bloomberg.

j. Comportamiento de tasas de cambio

i) Depreciación de las principales monedas frente al Dólar Americano

TASAS DE CAMBIO Frente al dólar	Tasa Indirecta 12 de julio	Tasa Directa 12 de julio	Depreciación de las diferentes monedas frente al Dólar					
			Semanal 05 de julio	4 semanas atrás	31 de Diciembre de 2018	Un año atrás	Dos años atrás	Tres años atrás
Euro	1,1271	0,89	-0,40%	0,1%	1,7%	3,6%	1,3%	-1,9%
Libra	1,2572	0,80	-0,40%	0,8%	1,5%	5,1%	2,5%	5,4%
AUD	0,7020	1,42	-0,57%	-1,5%	0,4%	5,5%	9,4%	8,6%
NZD	0,6693	1,49	-0,97%	-1,9%	0,4%	1,3%	8,6%	9,1%
CAD	0,7675	1,30	-0,40%	-2,2%	-4,5%	-1,0%	2,2%	-0,1%
Yen	0,0093	107,91	-0,52%	-0,4%	-1,6%	-4,1%	-4,6%	3,1%
NOK	0,1172	8,5	-1,04%	-1,7%	-1,3%	5,2%	3,0%	1,2%

Fuente: Bloomberg

ii) Depreciación de monedas de países emergentes frente al Dólar Americano (tasas de cierre)

TASA DE CAMBIO Países Emergentes	Tasa actual 12 de julio	Depreciación de las diferentes monedas frente al Dólar					
		Semanal 05 de julio	4 sem atrás 12 de junio	31 de Diciembre de 2018	Un año atrás	Dos años atrás	Tres años atrás
Colombia	3.190,07	-0,85%	-2,4%	-1,8%	10,7%	4,5%	9,6%
Argentina	41,59	-0,54%	-4,4%	10,4%	52,8%	145,4%	185,7%
Brasil	3,74	-2,19%	-2,9%	-3,7%	-3,7%	16,5%	13,4%
Venezuela*	7.147,54	3,38%	16,18%	1168,9%	24632,8%	NA	NA
Perú	3,28	-0,26%	-1,4%	-2,5%	0,3%	1,0%	0,1%
México	18,99	-0,14%	-1,1%	-3,4%	0,0%	6,8%	3,5%
Chile	679,43	-0,59%	-2,4%	-1,8%	4,9%	2,4%	3,0%
Turquía	5,72	1,66%	-2,5%	8,2%	17,8%	60,4%	98,2%
India	68,68	0,39%	-1,2%	-1,6%	0,2%	6,4%	2,2%
Sudáfrica	13,96	-1,53%	-6,1%	-2,7%	4,9%	5,3%	-2,6%
Malasia	4,11	-0,54%	-1,2%	-0,5%	1,8%	-4,2%	3,3%

* Venezuela: Con el cambio de denominación de Bolívar Fuerte a Bolívar Soberano, cambió la metodología para el cálculo de la Tasa de Cambio, por tal motivo no es posible realizar el cálculo de la depreciación dos y tres años atrás.

Fuente: Bloomberg, SET FX –Tasa promedio.

iii) Depreciación del Peso frente a otras monedas

TASAS DE CAMBIO Peso frente a otras monedas	Tasa actual 12 de julio	Depreciación del Peso frente a las diferentes monedas					
		Semanal 05 de julio	4 sem atrás 12 de junio	31 de Diciembre de 2018	Un año atrás	Dos años atrás	Tres años atrás
COP/Euro	3595,37	-0,45%	-2,4%	-3,5%	6,9%	3,2%	11,6%
COP/Libra	4010,40	-0,46%	-3,1%	-3,2%	5,4%	2,0%	4,0%
COP/Yen	29,56	-0,85%	-1,9%	-0,2%	15,5%	9,6%	6,3%
COP/Sol Peruano	971,53	-0,59%	-0,9%	0,7%	10,3%	3,5%	9,5%
COP/Peso Chileno	4,70	-0,26%	0,0%	0,0%	5,5%	2,0%	6,4%
COP/Real Brasileiro	853,52	1,37%	0,6%	1,9%	15,0%	-10,3%	-3,4%
COP/Peso Mexicano	167,99	-0,72%	-1,3%	1,6%	10,7%	-2,2%	5,8%

Fuente: Bloomberg, cálculos DODM.

k. Precios internacionales de las materias primas

Materias primas Principales productos Balanza comercial	Materias Primas Producto	Nivel actual Dólares 12 de julio	Diferencia				
			Semanal 05 de julio	Frente a 28 de junio	4 semanas atrás	31 de Diciembre de 2018	Un año atrás
Índice General	CRB INDEX	184,4	2,0%	1,84%	5,70%	8,57%	-4,97%
Exportaciones	Café	1,1	-3,9%	-2,82%	8,06%	3,29%	-3,22%
Exportaciones	Azúcar	13,0	0,2%	0,31%	2,36%	2,85%	7,36%
Exportaciones	Petróleo WTI	60,2	4,7%	2,98%	15,17%	32,59%	-14,39%
Exportaciones	Carbón	57,9	2,8%	16,63%	15,12%	-33,28%	-43,03%
Exportaciones	Oro	1415,8	1,2%	0,44%	5,47%	10,39%	13,50%
Exportaciones	Níquel	13205,0	7,4%	4,26%	10,78%	24,63%	-6,05%
Exportaciones	Aceite de Palma	595,0	0,0%	0,00%	0,00%	-15,00%	-31,61%
Importaciones	Trigo	5,3	1,5%	-0,93%	-1,12%	4,53%	12,50%
Importaciones	Maíz	4,4	4,7%	9,63%	3,98%	29,82%	42,77%
Importaciones	Cacao	2459,7	2,0%	2,85%	0,75%	3,99%	0,64%
Importaciones	Algodón	0,6	-6,0%	-5,32%	-7,61%	-15,22%	-32,55%
Importaciones	Soya	8,9	5,3%	2,71%	4,12%	5,54%	8,46%
Otros	Plata	15,2	1,6%	-0,55%	2,17%	-1,71%	-4,50%
Otros	Cobre	5950,0	1,6%	-0,37%	2,63%	-0,25%	-3,61%
Otros	Aluminio	1799,5	1,1%	1,47%	2,48%	-3,74%	-14,49%
Otros	Ganado	116,7	2,4%	4,27%	2,86%	-4,88%	3,54%
Otros	Petróleo Brent	66,72	3,9%	3,06%	8,82%	24,01%	-10,38%

Fuente: Bloomberg

Precio del petróleo: precio del futuro más cercano a vencer de un barril de petróleo crudo (en dólares).

Precio del carbon: precio de contado FOB de una tonelada de carbón en el New York mercantile exchange (en dólares).

Precio del café: precio de una libra de café colombiano cotizado en la bolsa de New York (en dólares).

Precio del algodón: corresponde a un descuento sobre el contrato de futuros más activamente transado en New York.

Precio del oro: precio de contado de una onza de oro (en dólares).

Precio del trigo: precio de contado de un saco de trigo rojo suave de invierno en Chicago (en dólares).

Precio del sorgo: precio de contado de un saco de sorgo (100 libras americanas) publicado por el Departamento de Agricultura de estados Unidos (en dólares).

Precio de la plata: precio de contado de una onza de plata (en dólares).

Precio del cobre: precio de contado de una tonelada métrica de cobre según London Metal Exchange (en dólares).

Precio del aluminio: precio de contado de una tonelada métrica de aluminio según London Metal Exchange (en dólares).

Precio del níquel: precio de contado de una tonelada métrica de níquel según London Metal Exchange (en dólares).

Aceite de palma: promedio ponderado del precio diario de una tonelada métrica de aceite de palma, para este promedio, si el mes corriente es enero, el precio en este mes será el precio de contado y el precio de los meses siguientes (febrero, marzo y abril) será el precio de los respectivos contratos. Estos son los precios del mercado de Malasia según el Malaysian Palm Oil Borrad (en dólares).

Precio del maíz: precio de contado de un saco de maíz amarillo en Chicago (en dólares).

Precio del azúcar: precio global de contado de una libra de azúcar (Fuente: International Sugar Organization-en centavos de dólar)

Precio del cacao: precio diario calculado como el promedio de los tres futuros de cocoa más cercanos transado en Londres y New York.

Precio del ganado: precio de contado del ganado vivo en el mercado de Estados Unidos (en dólares).

Precio de la Soya: precio de contado de un Bushel de soya amarilla en Chicago (en dólares)

Precio del arroz: precio de contado de un saco de arroz tailandés en Chicago (en dólares)

i) *Gráficos precios Internacionales de materias primas*

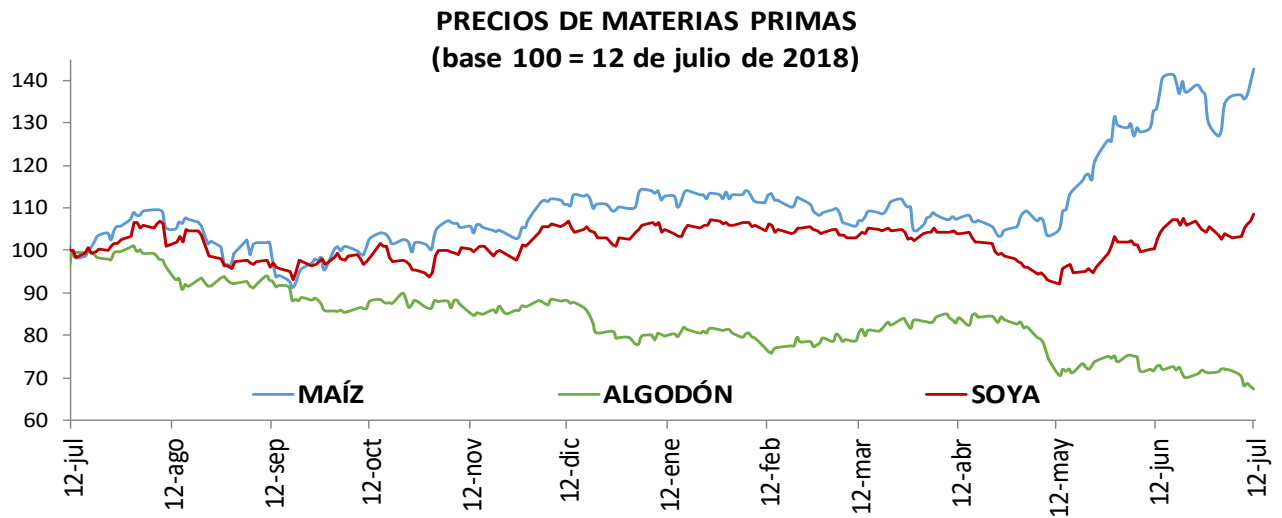
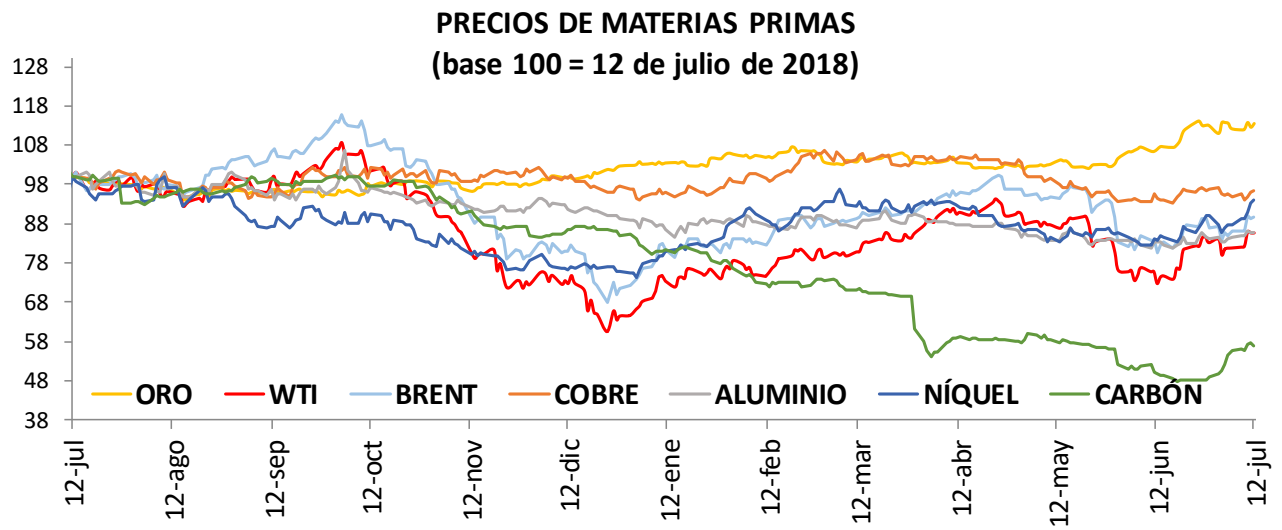
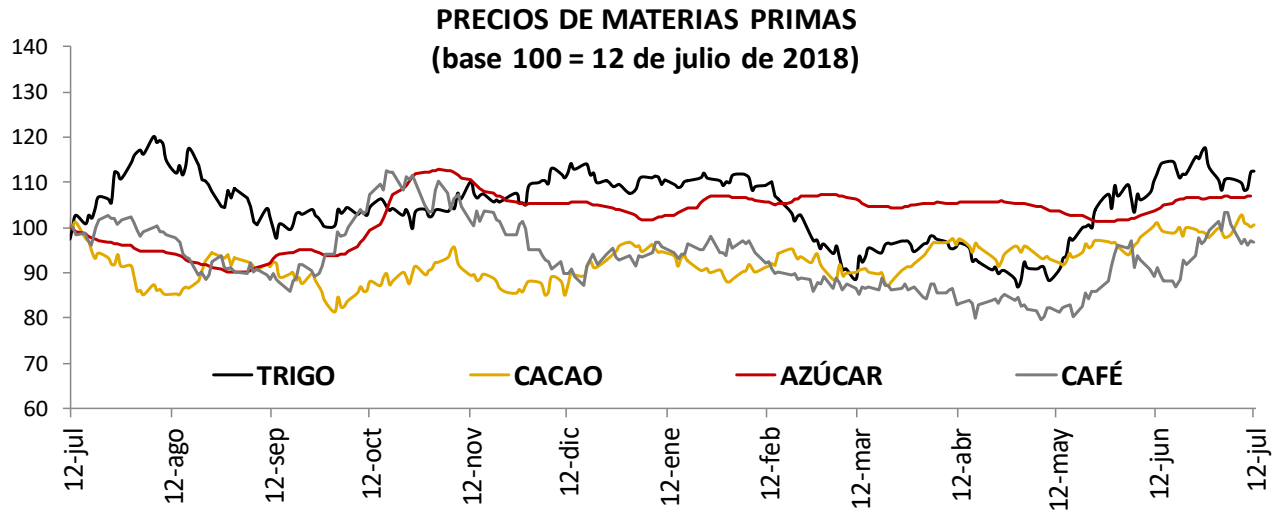

I. Resumen de los mercados de países desarrollados

Mercado De Renta Fija: Bonos Del Tesoro Americano

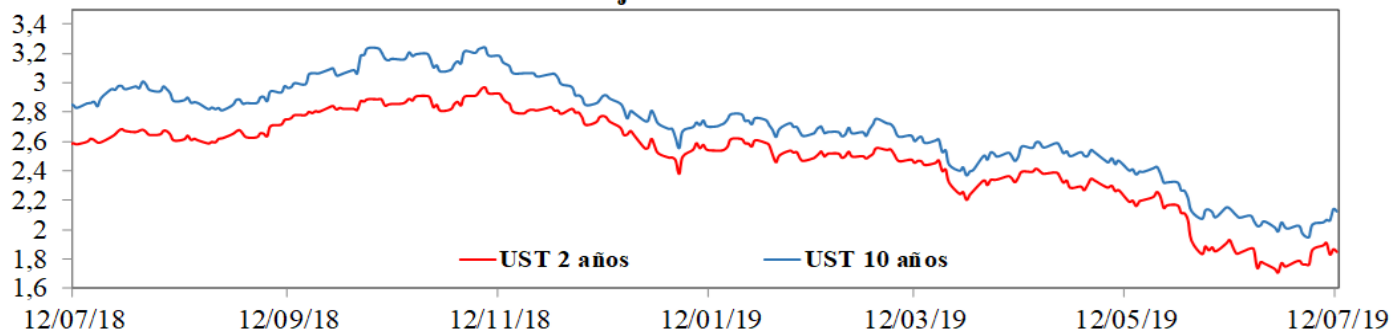

Mercado De Renta Variable: MXWO Index

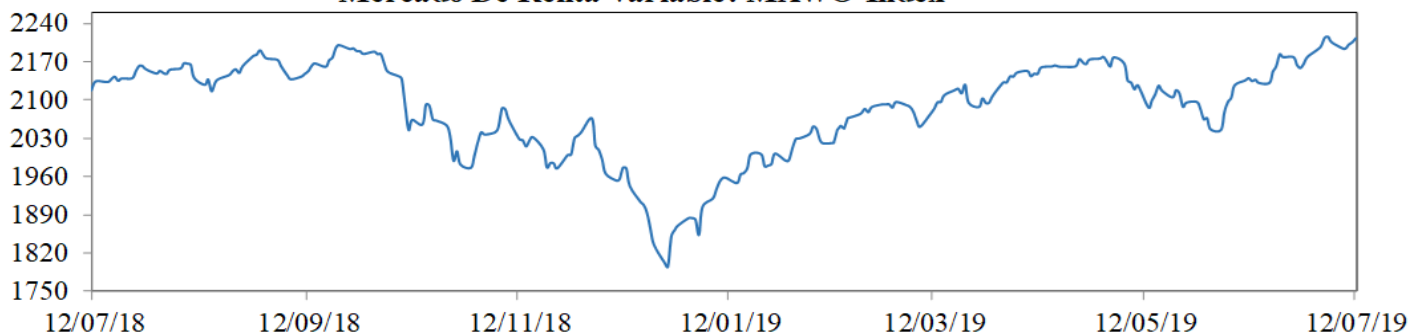

Cotización Del Dólar Frente A Sus Principales Socios Comerciales: DXY Index

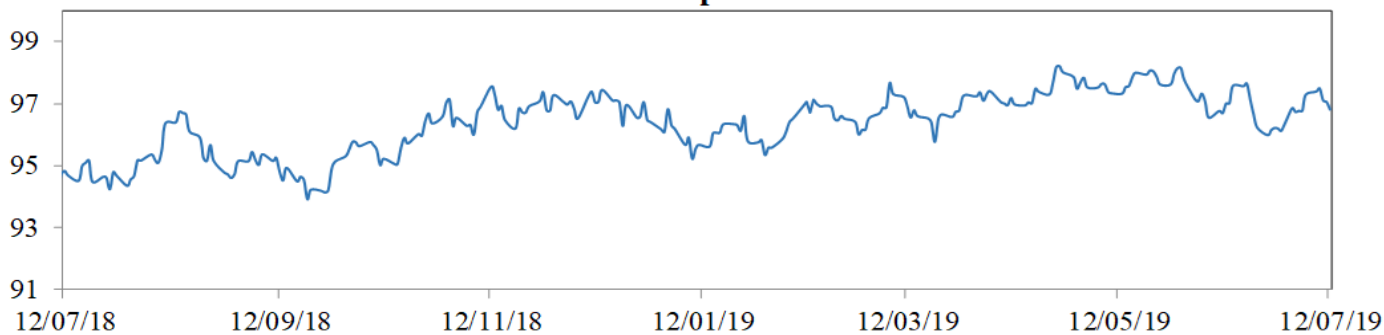

Cotización Principales Materias Primas

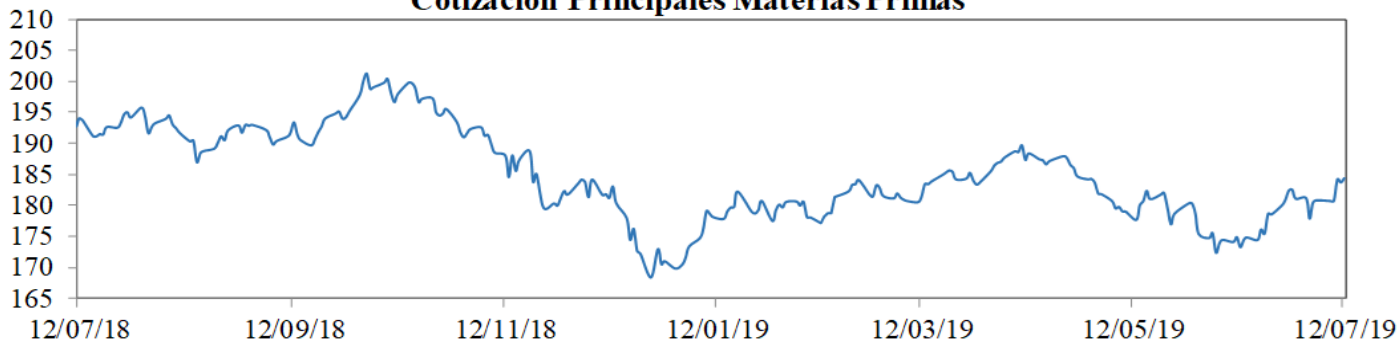

MXWO index: Índice de capitalización que mide el rendimiento de las acciones de compañías de países desarrollados. Este índice se deriva del MSCI de Morgan Stanley, el cual se conoce como el MSCI WORLD. La base del índice MXWO es el 31 de diciembre de 1969.

DXY index: Es un promedio ponderado del valor del dólar contra las monedas de un grupo de países que son los principales socios comerciales de Estados Unidos, entre los cuales se encuentran las siguientes monedas: El euro, el yen japonés, la libra esterlina, el dólar canadiense, la corona sueca y el franco suizo.

CRB index: Es un promedio aritmético de precios de futuros de una canasta de materias primas, entre los cuales se encuentra oro, plata, textiles, ganado vivo, café, azúcar, entre otros. La base del índice CRB es el 4 de noviembre de 1956 con un valor de 107.92.

Fuente: Bloomberg

m. Resumen de los mercados de países emergentes

Mercado De Renta Fija: EMBI Plus

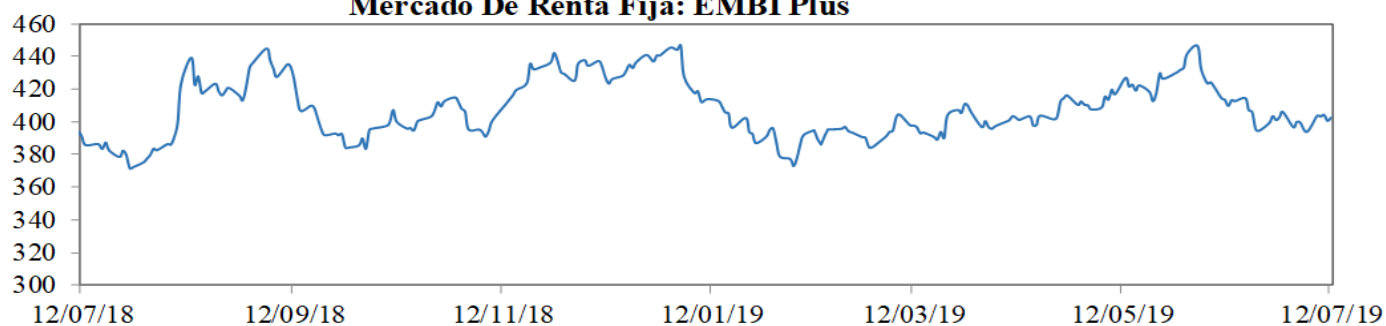

Mercado De Renta Variable: MXLA Index

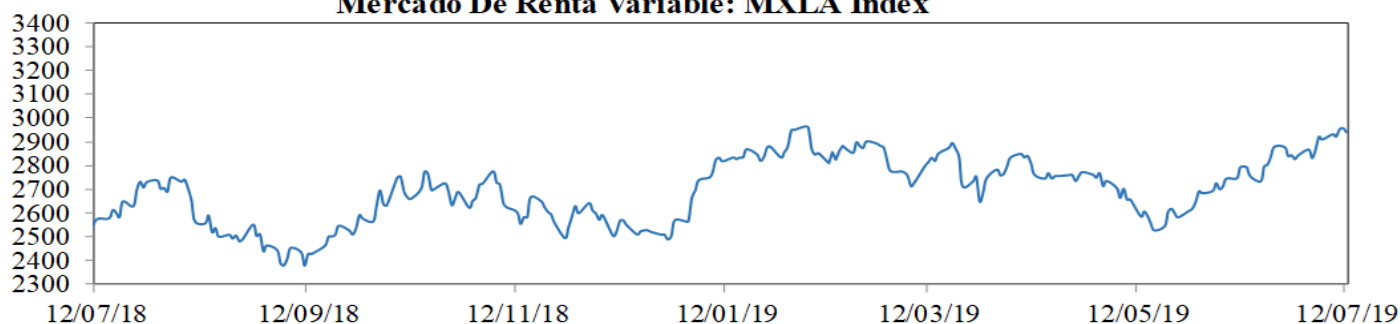

Cotización Del Dólar Frente a Monedas Latinoamericanas: 1/LACI Index

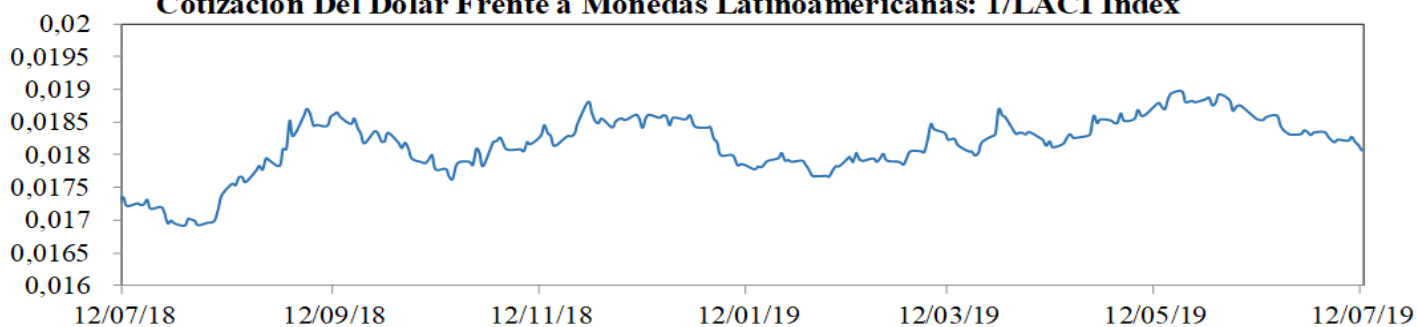

Precio Del Petróleo: WTI Index (Usd/Barril)

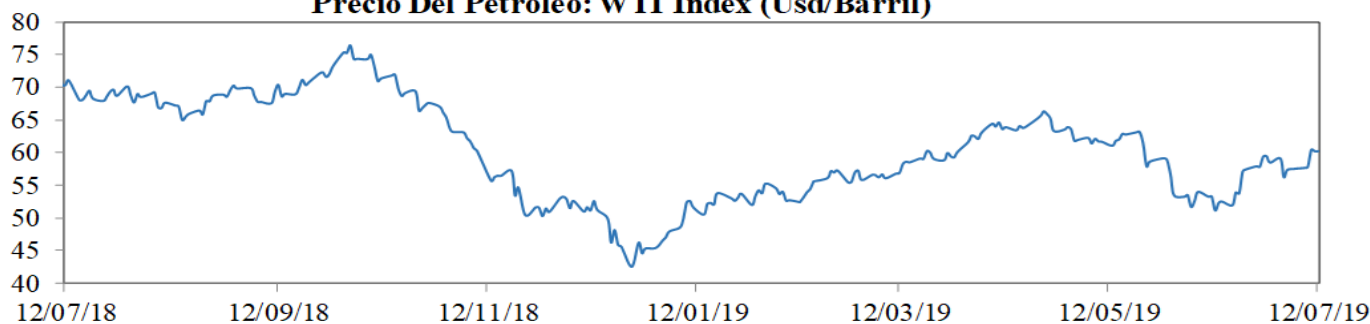

EMBI plus: Emerging Markets Bond Index, es un índice creado por JP Morgan que mide los retornos totales de los instrumentos de deuda externa de los países emergentes, incluyendo bonos Bradys en dólares y otras monedas, préstamos, Eurobonos e instrumentos de deuda local denominados en dólares. Este indicador está concentrado en instrumentos de las tres principales economías de Latinoamérica (Brasil, México y Argentina) con una ponderación de 68%, dejando el resto para los otros países Latinoamericanos. Para el desarrollo de este informe, se considera el *spread* de dicho portafolio EMBI, sobre la curva cero cupón de los *trasuryes*. La base del EMBI PLUS es el 27 de agosto de 2002 con un valor de 878.

MXLA index: Índice de capitalización que mide el rendimiento de las acciones de compañías de países de América Latina. Este índice se deriva del MSCI de Morgan Stanley, el cual se conoce como el MSCI EM Latin América. La base del índice MXLA es el 31 de diciembre de 1987.

LACI index: índice creado por JP Morgan que mide el comportamiento de las monedas de países de América Latina. El índice corresponde a un promedio ponderado por liquidez y operación de la tasa spot de las 6 monedas de los países más importantes de esta región (ARS, BRL, CLP, COP, MXN, PEN). El índice LACI empieza desde el 18 de noviembre de 1992 con un valor de 1706.52.

Fuente: Bloomberg

11. Mercado cambiario y de derivados¹

2019	12-jun	21-jun	28-jun	5-jul	12-jul	Variación semanal	Variación 4 semanas
Tasa promedio	3.264,10	3.191,51	3.206,33	3.217,51	3.190,07	-27,44	-74,03
Depreciación año completo	14,24%	8,38%	8,83%	11,54%	10,73%	-0,85%	-2,27%
Depreciación año corrido	0,44%	-1,79%	-1,34%	-0,99%	-1,84%		

Fuente: Tasa de Cambio promedio SET-FX

a. Tasas y montos del mercado cambiario

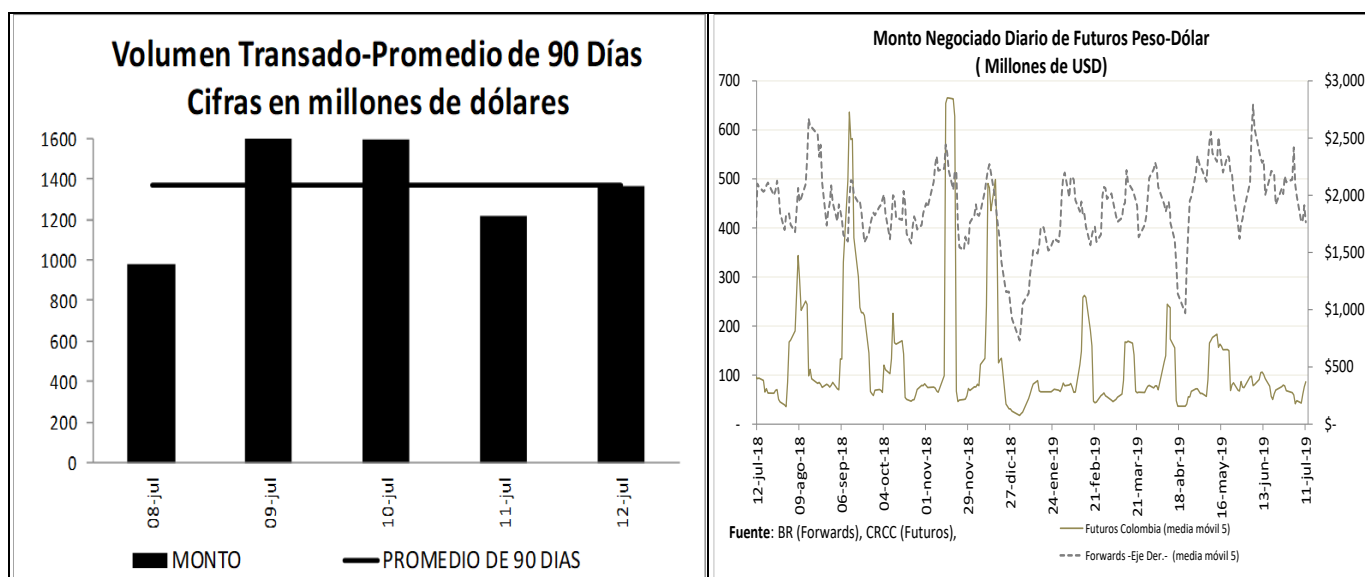

¹ Los Anexos 4 y 5 detallan información sobre el mercado cambiario y forward.

c. Pips, devaluaciones implícitas y tasas domésticas implícitas

Diferencial de Tasas JUL08 - JUL11						
	Monto promedio 3 meses*	Monto*	Dev. Implícita Ponderada		Devaluación Teórica	
			Semana Actual	Semana anterior	Semana Actual	Semana anterior
1 semana	1,820	1,738.36	2.81%	2.56%	1.80%	1.80%
1 mes	3,533	3,301.10	2.97%	2.72%	1.81%	1.77%
2 meses	532	485.87	2.83%	2.49%	1.81%	1.81%
3 meses	355	328.13	2.72%	2.51%	1.82%	1.85%
6 meses	346	322.46	2.52%	2.48%	1.89%	1.91%
1 año	277	273.75	2.38%	2.30%	1.77%	1.83%

Fuente: Operaciones reportadas por los IMC al Banco de la República

*Cifras en US\$ millones

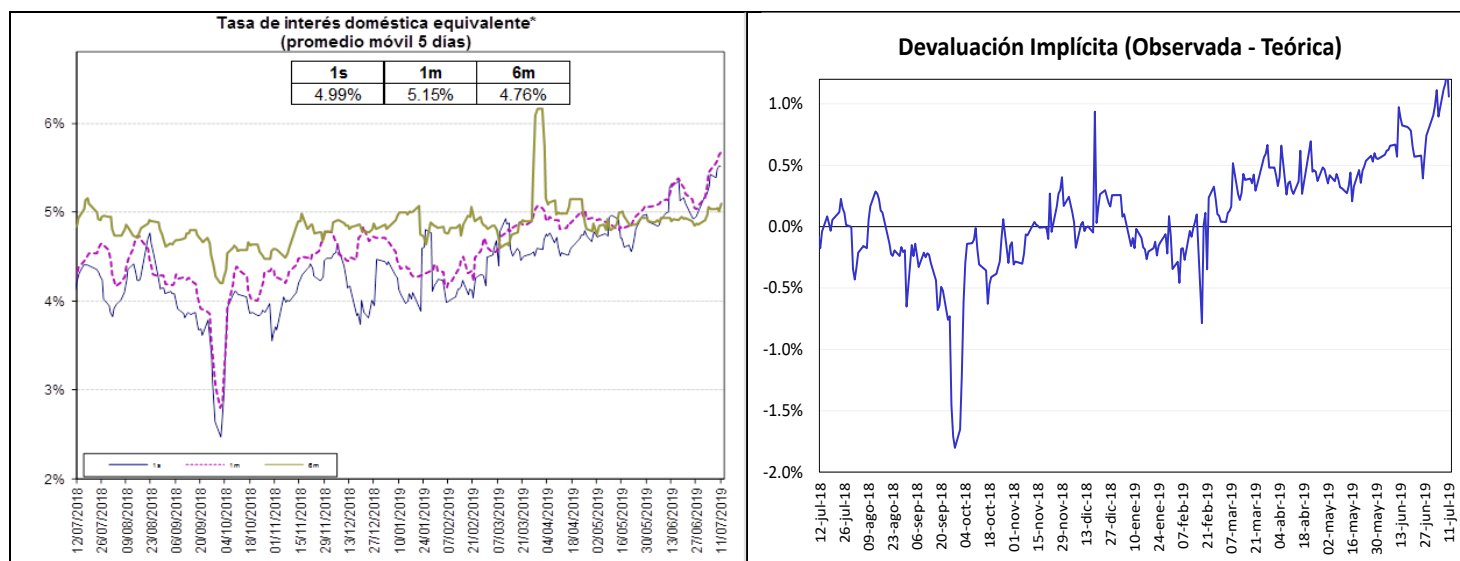

Fuente: Bloomberg y Banco de la República, cálculos DODM.

La tasa de interés doméstica equivalente es obtenida de la relación de equilibrio que debe existir entre la misma, la tasa de interés externa y la devaluación implícita en los contratos a futuro de peso dólar para que no existan oportunidades de arbitraje. La fórmula para el cálculo es $(1 + i) = (F/S) (1 + i^*)$, en donde i es la tasa de interés doméstica, F es el promedio ponderado de los precios en los contratos a futuro para el plazo (forwards), S es el precio del dólar en el mercado de contado, e i^* es la tasa de interés externa al plazo especificado (LIBOR).

e. *Inversiones de los Fondos de Pensiones Obligatorias en renta variable*

**Evolución del Portafolio Fondos de Pensiones obligatorias
(% del fondo)**

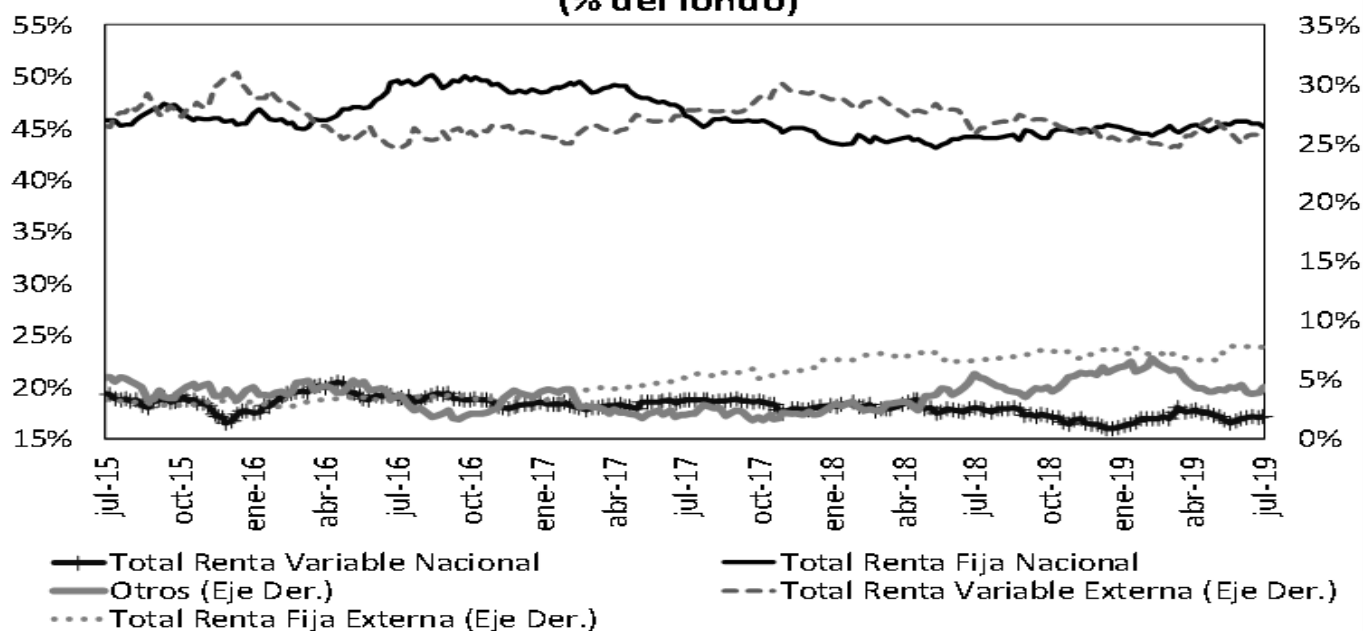

Fuente: Superintendencia Financiera de Colombia. Datos al 5 de julio de 2019.

	Evolución de las inversiones de los Fondos de Pensiones Obligatorias en Renta Variable Local (\$Billones) *					
	29-jun			5-jul		
	Renta Variable Local	Total portafolio	% del portafolio	Renta Variable Local	Total portafolio	% del portafolio
Conservador	1,69	24,16	7,00%	1,77	24,58	7,19%
Mayor Riesgo	2,20	7,52	29,31%	2,34	7,73	30,33%
Moderado	38,47	203,34	18,92%	39,15	206,01	19,00%
Retiro Programado	1,87	24,59	7,60%	1,96	25,04	7,81%
Total	44,24	259,62	17,04%	45,22	263,35	17,17%

Fuente: Formato 351- Superintendencia Financiera

*Datos Preliminares sujetos a retransmisión

De acuerdo con el Decreto 2955 de 2010, el límite máximo de inversión en acciones en el fondo conservador y de retiro programado es 20% del valor del fondo, en el fondo moderado hasta 45% del valor del fondo y en el fondo de mayor riesgo hasta 70% del valor del fondo.

12. Mercado de deuda pública²

a. Mercado primario

Tipo	Plazo Remanente (años)	Fecha de vencimiento	Última Subasta		Subasta Anterior		Diferencia puntos básicos
			Tasa Corte	Fecha	Tasa Corte	Fecha	
TES-CP	0,2	10-sep-19	4,87%	4-dic-18	4,92%	27-nov-18	-5
TES-CP	0,4	10-dic-19	4,74%	5-mar-19	4,75%	26-feb-19	-1
TES-CP	0,7	11-mar-20	4,59%	4-jun-19	4,62%	28-may-19	-3
TES-CP	0,9	10-jun-20	4,44%	9-jul-19	4,44%	2-jul-19	0
TES-PESOS	0,2	11-sep-19	5,55%	25-mar-15	5,68%	11-mar-15	-13
TES-PESOS	1,0	24-jul-20	8,00%	27-ene-16	7,89%	13-ene-16	11
TES-PESOS	2,8	4-may-22	5,85%	11-oct-17	6,01%	9-oct-17	-16
TES-PESOS	5,0	24-jul-24	6,79%	25-mar-15	6,96%	11-mar-15	-17
TES-PESOS	6,4	26-nov-25	5,39%	10-jul-19	5,49%	26-jun-19	-10
TES-PESOS	7,1	26-ago-26	6,39%	11-oct-17	6,58%	9-oct-17	-19
TES-PESOS	8,8	28-abr-28	5,78%	10-jul-19	5,92%	26-jun-19	-15
TES-PESOS	11,2	18-sep-30	7,25%	26-sep-16	7,24%	14-sep-16	1
TES-PESOS	13,0	30-jun-32	7,47%	24-oct-18	7,30%	10-oct-18	17
TES-PESOS	15,3	18-oct-34	6,24%	10-jul-19	6,42%	26-jun-19	-18
TES-UVR	1,7	10-mar-21	2,48%	4-oct-17	2,49%	20-sep-17	-1
TES-UVR	3,6	23-feb-23	1,68%	3-jul-19	1,99%	19-jun-19	-31
TES-UVR	5,8	7-may-25	3,07%	15-feb-17	3,03%	2-ago-17	4
TES-UVR	7,7	17-mar-27	2,40%	3-jul-19	2,60%	19-jun-19	-20
TES-UVR	13,7	25-mar-33	4,73%	18-feb-16	4,63%	3-feb-16	10
TES-UVR	15,7	4-abr-35	3,62%	20-feb-19	3,63%	6-feb-19	-1
TES-UVR	17,6	25-feb-37	3,08%	3-jul-19	3,47%	19-jun-19	-38
TES-UVR	29,9	16-jun-49	3,86%	28-jun-18	3,87%	30-may-18	-1

b. Curva de rendimientos de TES

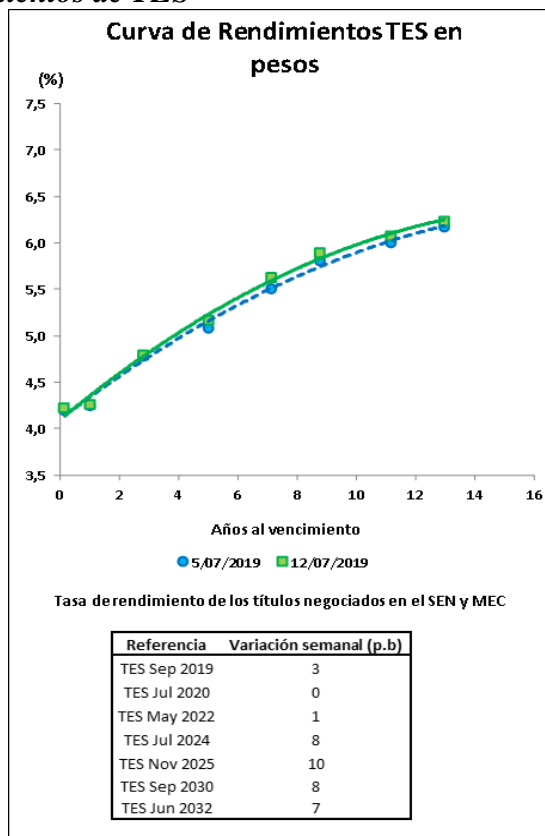

² El Anexo 6 detalla información sobre el mercado de deuda pública.

c. Compras Netas de TES en pesos

Negociación* TES en Pesos (Compras - Ventas)		Corrido del 2019	Desde Anuncio JP Morgan	Movimiento Neto del 5 al 11 de julio de 2019	Tramo Corto (0-3 años)	Tramo Medio (3-5 años)	Tramo Largo (>5 años)	Movimiento del 5 al 12 de julio de 2019	Corrido de julio de 2019
Bancos Comerciales		4'899	(1'091)	(385)	(159)	-	(266)	(425)	(1'546)
Compañía de Financiamiento Comercial		5	(14)	-	-	-	-	-	-
Cooperativas		-	-	-	-	-	-	-	-
Corporaciones Financieras		(1'748)	(1'834)	55	(9)	-	152	142	211
TOTAL ESTABLECIMIENTOS DE CRÉDITO		3'156	(2'939)	(330)	(169)	-	(114)	(283)	(1'335)
Fondos de Pensiones y Cesantías		161	88	143	108	-	36	143	173
Propia		6'420	4'275	(125)	(334)	-	308	(26)	(90)
Terceros		4'285	2'653	(216)	(331)	-	204	(127)	(221)
<i>Pasivos Pensionales</i>		-	(70)	-	-	-	-	-	-
Fondos de Pensiones - Prima Media		-	(70)	-	-	-	-	-	-
Total Fondos de Pensiones y Cesantías		6'581	4'293	18	(226)	-	344	118	83
Sociedades Comisionistas de Bolsa		(239)	540	8	(89)	-	(71)	(161)	(90)
Propia		189	(1'410)	24	(1)	-	35	34	95
Terceros		0	1	-	-	-	-	-	-
<i>Extranjeros</i>		-	(172)	-	-	-	-	-	-
<i>FIC</i>		-	-	-	-	-	-	-	-
Total Sociedades Comisionistas de Bolsa		(50)	(869)	31	(90)	-	(37)	(126)	5
Sociedades Fiduciarias		(77)	(1'491)	6	(3)	-	7	4	(8)
Propia		6'104	68'253	(89)	258	-	(324)	(66)	188
Terceros		3'101	66'515	(341)	178	-	(518)	(340)	(200)
<i>Extranjeros***</i>		802	1'420	130	66	-	76	143	227
<i>FIC</i>		1'661	7'590	91	9	-	77	86	141
<i>Pasivos Pensionales</i>		6'027	66'762	(84)	255	-	(318)	(62)	180
Total Sociedades Fiduciarias		359	780	(2)	(14)	-	10	(4)	-
Compañías de Seguros y Capitalización		1	(8)	-	-	-	-	-	-
Propia		359	772	(2)	(14)	-	10	(4)	-
Terceros		1	(8)	-	-	-	-	-	-
<i>Pasivos Pensionales</i>		-	-	-	-	-	-	-	-
Total Compañías de Seguros y Capitalización		359	772	(2)	(14)	-	10	(4)	-
Sociedades Administradoras de Inversión		-	(3)	-	-	-	-	-	-
Propia		-	(23)	-	-	-	-	-	-
Terceros		-	(23)	-	-	-	-	-	-
<i>FIC</i>		-	(23)	-	-	-	-	-	-
Total Sociedades Administradoras de Inversión		-	(26)	-	-	-	-	-	-
TOTAL ENTIDADES FINANCIERAS NO BANCARIAS		12'918	70'933	(37)	(74)	-	(1)	(75)	268
Total Entidades Financieras Especiales**		192	749	34	11	-	6	17	185
Total Entidades Públicas****		4'707	18'078	1'010	584	-	439	1'023	2'269
Otros*****		114	(11'185)	1	(2)	-	2	1	(24)
<i>Extranjeros</i>		41	2	2	-	-	1	1	2
TOTAL MOVIMIENTO NETO		21'087	75'635	677	350	-	332	682	1'362

Cifras en Miles de Millones de Pesos. Fuente: Banco de la República. Información Actualizada al 12 de julio de 2019

*Corresponde a los flujos nominales por operaciones compra-venta contra pago (420 y 422) y transferencias (423). Además, se incluyen las emisiones y vencimientos.

**Las entidades financieras especiales son Fogafin, Bancoldex, ICETEX, Fogacoop, las Cajas Promotoras de Vivienda de la Nación, el FEN, entre otras.

*** Los recursos de extranjeros son mayoritariamente administrados por BNP Paribas, Cititrust, Corbanca Trust y Fiduciaria Bogotá.

**** Dentro de las Entidades Públicas se registran los movimientos del Banco de la República.

***** Dentro de Otros se registran los movimientos de la Bolsa de Valores de Colombia, DECEVAL, la Cámara de Riesgo Central de Contraparte y Personas Jurídicas.

Negociación* TES UVR (Compras - Ventas)		Corrido del 2019	Desde Anuncio JP Morgan	Movimiento Neto del 5 al 11 de julio de 2019	Tramo Corto (0-3 años)	Tramo Medio (3-5 años)	Tramo Largo (>5 años)	Movimiento del 5 al 12 de julio de 2019	Corrido de julio de 2019
Bancos Comerciales		(1'692)	4'949	19	50	(86)	(13)	(49)	(240)
Compañía de Financiamiento Comercial		-	(1)	-	-	-	-	-	-
Cooperativas		-	-	-	-	-	-	-	-
Corporaciones Financieras		363	(990)	22	(0)	81	(3)	77	(14)
TOTAL ESTABLECIMIENTOS DE CRÉDITO		(1'328)	3'958	41	50	(5)	(16)	28	(254)
Fondos de Pensiones y Cesantías		6	1	-	-	-	-	-	-
Propia		3'507	28'924	(120)	(131)	-	20	(111)	114
Terceros		2'369	21'121	(106)	(106)	(7)	15	(97)	34
<i>Pasivos Pensionales</i>		-	(21)	-	-	-	-	-	-
Fondos de Pensiones - Prima Media		-	(21)	-	-	-	-	-	-
Total Fondos de Pensiones y Cesantías		3'513	28'905	(120)	(131)	-	20	(111)	114
Sociedades Comisionistas de Bolsa		46	138	72	132	3	(7)	128	129
Propia		(180)	(186)	(11)	(11)	2	(2)	(11)	15
Terceros		-	(38)	-	-	-	-	-	-
<i>Extranjeros***</i>		-	(63)	-	-	-	-	-	-
<i>FIC</i>		-	-	-	-	-	-	-	-
Total Sociedades Comisionistas de Bolsa		(134)	(48)	60	121	5	(9)	117	144
Sociedades Fiduciarias		(41)	(156)	(4)	(5)	3	-	(3)	(15)
Propia		1'388	9'514	(68)	(42)	(58)	(23)	(123)	(56)
Terceros		1'197	1'589	(5)	-	21	(26)	(5)	(5)
<i>Extranjeros***</i>		(98)	521	(65)	(50)	(74)	-	(124)	(89)
<i>FIC</i>		248	2'992	1	-	1	-	1	1
<i>Pasivos Pensionales</i>		1'347	9'358	(72)	(48)	(56)	(23)	(126)	(71)
Total Sociedades Fiduciarias		(124)	1'316	9	-	-	9	9	(7)
Compañías de Seguros y Capitalización		-	1	-	-	-	-	-	-
Propia		-	1	-	-	-	-	-	-
Terceros		-	1	-	-	-	-	-	-
<i>Pasivos Pensionales</i>		-	-	-	-	-	-	-	-
Total Compañías de Seguros y Capitalización		(124)	1'317	9	-	-	9	9	(7)
Sociedades Administradoras de Inversión		-	(0)	-	-	-	-	-	-
Propia		-	(14)	-	-	-	-	-	-
Terceros		-	(14)	-	-	-	-	-	-
<i>FIC</i>		-	(14)	-	-	-	-	-	-
Total Sociedades Administradoras de Inversión		-	(14)	-	-	-	-	-	-
TOTAL ENTIDADES FINANCIERAS NO BANCARIAS		4'602	39'516	(123)	(58)	(51)	(2)	(111)	180
Total Entidades Financieras Especiales**		(311)	(81)	(19)	(19)	-	-	(19)	(5)
Total Entidades Públicas****		(2'300)	1'680	100	27	56	17	100	242
Otros*****		(143)	770	-	-	-	1	1	1
<i>Extranjeros</i>		-	(0)	-	-	-	-	-	-
TOTAL MOVIMIENTO NETO		520	45'843	0	0	(0)	-	0	164

Cifras en Miles de Millones de Pesos. Fuente: Banco de la República. Información Actualizada al 12 de julio de 2019

*Corresponde a los flujos nominales por operaciones compra-venta contra pago (420 y 422) y transferencias (423). Además, se incluyen las emisiones y vencimientos.

**Las entidades financieras especiales son Fogafin, Bancoldex, ICETEX, Fogacoop, las Cajas Promotoras de Vivienda de la Nación, el FEN, entre otras.

*** Los recursos de extranjeros son mayoritariamente administrados por BNP Paribas, Cititrust, Corbanca Trust y Fiduciaria Bogotá.

**** Dentro de las Entidades Públicas se registran los movimientos del Banco de la República.

***** Dentro de Otros se registran los movimientos de la Bolsa de Valores de Colombia, DECEVAL, la Cámara de Riesgo Central de Contraparte y Personas Jurídicas.

13. Participación de Extranjeros en TES

Compras Netas de TES por parte de Inversionistas Extranjeros

Denominación	Corrido de 2019	Desde Anuncio JP Morgan	Entre el 05 y el 11 de julio	Entre el 05 y el 12 de julio	Corrido de julio	Saldo Compras Netas al 12 de julio del 2019	% Saldo Disponible TES Pesos o UVR	% Saldo Total TES
Spot Pesos	\$ 3'142	\$ 66'517	\$ (338)	\$ (339)	\$ (199)	\$ 78'932	36.8%	24.8%
UVR	\$ 1'197	\$ 1'550	\$ (5)	\$ (5)	\$ (5)	\$ 2'853	2.8%	0.9%
Forward* Pesos	\$ 1'319	\$ (219)	\$ 61	\$ 61	\$ 122	\$ 4'744	2.2%	1.5%

Cifras en miles de millones de pesos. * Información disponible hasta el 11 de julio de 2019

Saldo de TES Pesos del Offshore en los Mercados Spot y Forward Como Porcentaje del Saldo Disponible

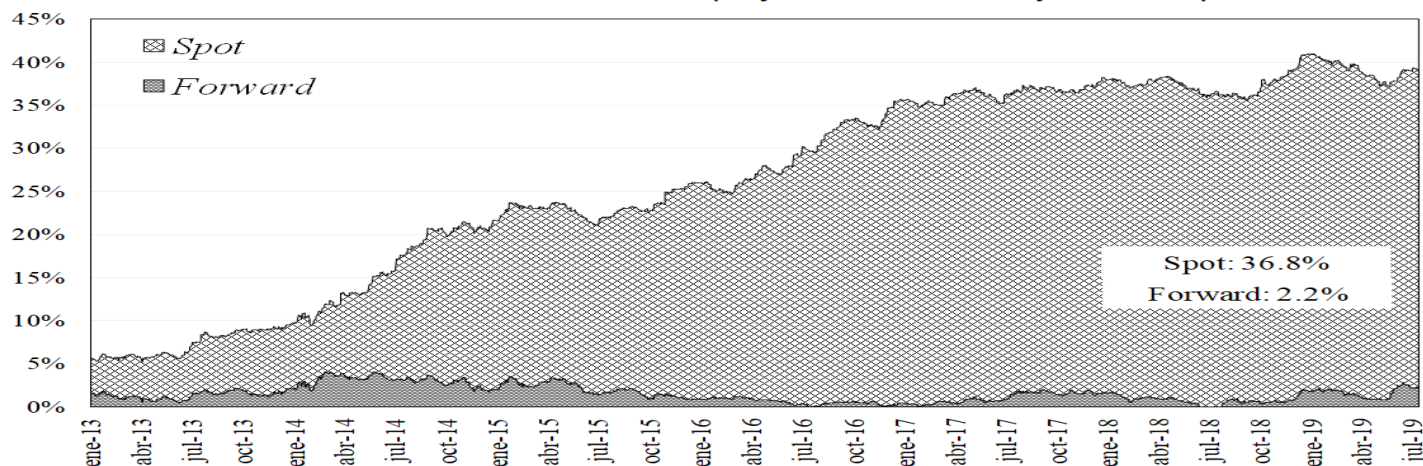

Saldo del Offshore en TES Pesos y TES UVR Como Porcentaje del Saldo Total

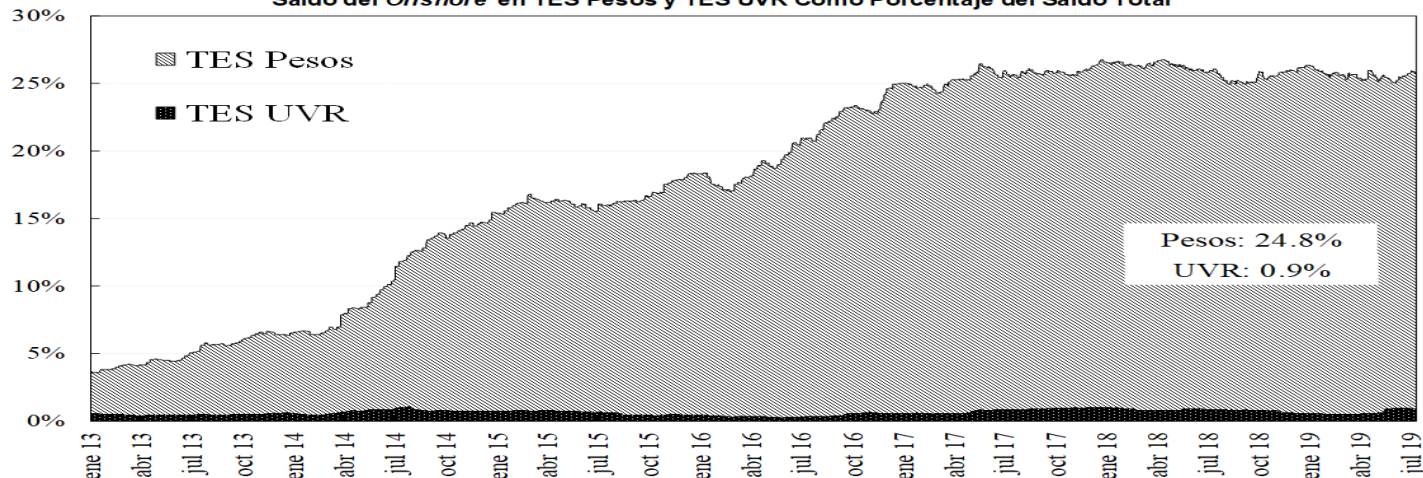

14. Mercado de renta variable³

	julio 12	Variación			
		1 semana	1 mes	Año Corrido	Año Completo
COLCAP	1.605,15	1,64%	6,08%	21,06%	3,86%
Monto Promedio Diario Semanal	108,07 *	22,5%	-6,3%	219,2%	10,6%

* Miles de millones de pesos

³ El anexo 7 detalla información del mercado de renta variable.

COLCAP Y VOLUMEN DIARIO TRANSADO EN LAS ACCIONES QUE LO COMPONEN

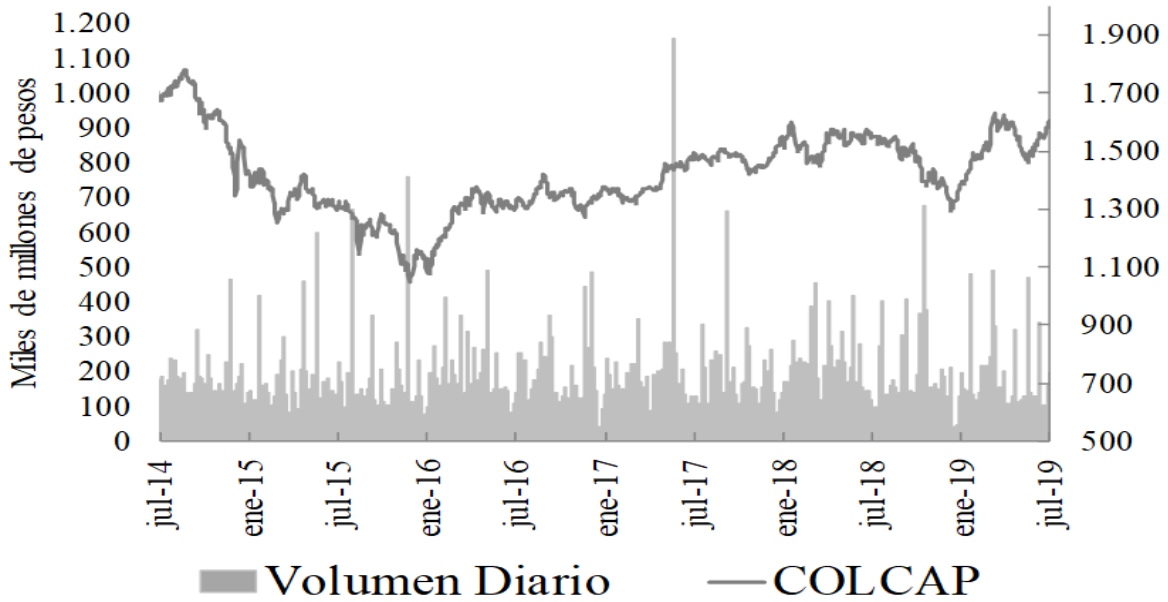

15. Resumen del mercado colombiano.

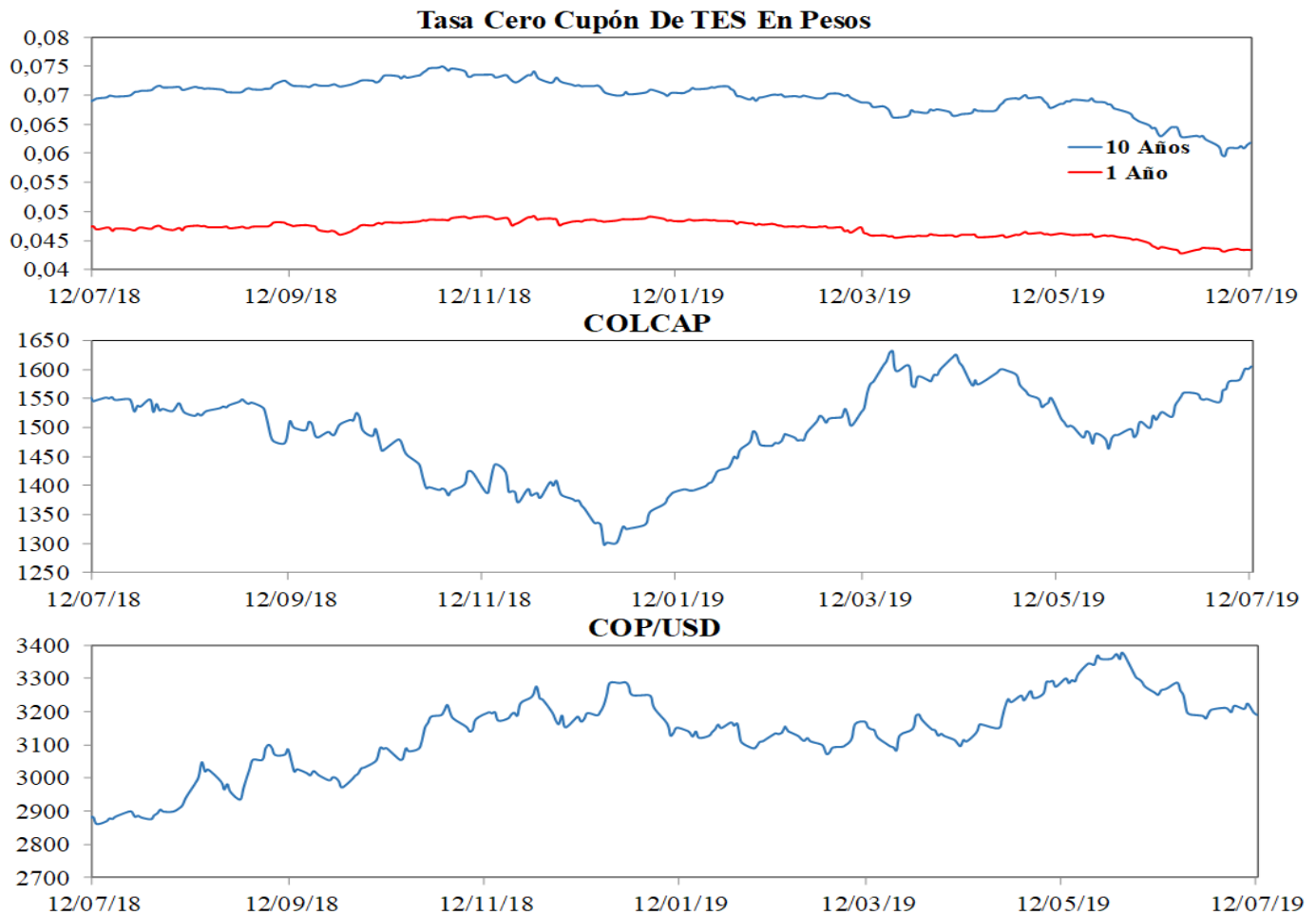

16. Calendario económico

a. Semana anterior

LUNES	MARTES	MIÉRCOLES	JUEVES	VIERNES
8 Jul	9 Jul	10 Jul	11 Jul	12 Jul
<p>Alemania Trade Balance May Esp: 1.7e+10 Ant: 1.79e+10 Obs: 2.06e+10</p> <p>Alemania Current Account Balance May Esp: 1.26e+10 Ant: 2.26e+10 Obs: 1.65e+10</p> <p>Brasil FGV Inflation IGP-DI YoY Jun Esp: 6.21% Ant: 6.93% Obs: 6.04%</p> <p>Chile Trade Balance Jun Esp: 5.63e+08 Ant: 3.71e+08 Obs: 3.17e+08</p> <p>Rusia CPI Core YoY Jun Esp: 4.6% Ant: 4.7% Obs: 4.6%</p> <p>Rusia Consumer Confidence Index 2Q Esp: -- Ant: -16 Obs: -15</p> <p>Rusia CPI YoY Jun Esp: 4.8% Ant: 5.1% Obs: 4.7%</p>	<p>Italia Retail Sales YoY May Esp: -0.6% Ant: 4.2% Obs: -1.8%</p> <p>México CPI YoY Jun Esp: 3.94% Ant: 4.28% Obs: 3.95%</p> <p>Rusia Current Account Balance 2Q P Esp: 1.91e+10 Ant: 3,3692e+14 Obs: 1.21e+10</p> <p>China CPI YoY Jun Esp: 2.7% Ant: 2.7% Obs: 2.7%</p>	<p>Francia Industrial Production YoY May Esp: 1.6% Ant: 1.1% Obs: 4.0%</p> <p>Reino Unido Industrial Production YoY May Esp: 1.2% Ant: -1.0% Obs: 0.9%</p> <p>Reino Unido Manufacturing Production YoY May Esp: 1.1% Ant: -0.8% Obs: 0.0%</p> <p>Brasil IBGE Inflation IPCA YoY Jun Esp: 3.33% Ant: 4.66% Obs: 3.37%</p> <p>Canadá Bank of Canada Rate Decision 40360 Esp: 1.75% Ant: 1.75% Obs: 1.75%</p>	<p>Alemania CPI YoY Jun F Esp: 1.6% Ant: 1.6% Obs: 1.6%</p> <p>Francia CPI YoY Jun F Esp: 1.2% Ant: 1.2% Obs: 1.2%</p> <p>Sudáfrica Manufacturing Prod NSA YoY May Esp: 1.3% Ant: 4.6% Obs: 1.0%</p> <p>Brasil Retail Sales YoY May Esp: 1.3% Ant: 1.7% Obs: 1.0%</p> <p>Estados Unidos CPI YoY Jun Esp: 1.6% Ant: 1.8% Obs: 1.6%</p> <p>Estados Unidos CPI Ex Food and Energy YoY Jun Esp: 2.0% Ant: 2.0% Obs: 2.1%</p> <p>Estados Unidos Monthly Budget Statement Jun Esp: -7.9e+09 Ant: -7.49e+10 Obs: -8.5e+09</p> <p>Perú Reference Rate 40725 Esp: 2.75% Ant: 2.75% Obs: 2.75%</p> <p>Japón Industrial Production YoY May F Esp: -- Ant: -1.8% Obs: -2.1%</p>	<p>España CPI YoY Jun F Esp: 0.4% Ant: 0.4% Obs: 0.4%</p> <p>China Trade Balance Jun Esp: 4.5e+10 Ant: 4,165e+13 Obs: 5,098e+13</p> <p>China Money Supply M0 YoY Jun Esp: 4.6% Ant: 4.3% Obs: 4.3%</p> <p>China New Yuan Loans CNY Jun Esp: 1.7e+12 Ant: 1.18e+12 Obs: 1.66e+12</p> <p>México Industrial Production NSA YoY May Esp: -1.3% Ant: -2.9% Obs: -3.3%</p> <p>India CPI YoY Jun Esp: 3.13% Ant: 3.05% Obs: 3.18%</p> <p>India Industrial Production YoY May Esp: 2.9% Ant: 3.4% Obs: 3.1%</p> <p>Rusia Trade Balance May Esp: 1.36e+10 Ant: 1.37e+10 Obs: 1.18e+10</p> <p>Argentina Budget Balance Jun Esp: -- Ant: 2,5974e+14 Obs: -6,598e+12</p>

b. **Semana actual**

LUNES	MARTES	MIÉRCOLES	JUEVES	VIERNES
15 Jul	16 Jul	17 Jul	18 Jul	19 Jul
China Industrial Production YoY Jun Esp: 5.2% Ant: 5.0% Obs: 6.3% China Retail Sales YTD YoY Jun Esp: 8.2% Ant: 8.1% Obs: 8.4% China GDP YTD YoY 2Q Esp: 6.3% Ant: 6.4% Obs: 6.3% China GDP YoY 2Q Esp: 6.2% Ant: 6.4% Obs: 6.2% Perú Economic Activity YoY May Esp: 1.3% Ant: 0.0% Obs: 0.6% Estados Unidos Empire Manufacturing Jul Esp: 2.0 Ant: -8.6 Obs: 4.3 Colombia Manufacturing Production YoY May Esp: 4.2% Ant: -1.3% Obs: 3.2% Colombia Retail Sales YoY May Esp: 5.0% Ant: 4.0% Obs: 8.2%	Reino Unido Claimant Count Rate Jun Esp: -- Ant: 3.1% Obs: 3.2% Reino Unido Jobless Claims Change Jun Esp: -- Ant: 23200 Obs: 38000 Reino Unido ILO Unemployment Rate 3Mths May Esp: 3.8% Ant: 3.8% Obs: 3.8% Brasil FGV CPI IPC-S 42186 Esp: 0.12% Ant: 0.05% Obs: 0.14% Estados Unidos Retail Sales Ex Auto and Gas Jun Esp: 0.3% Ant: 0.5% Obs: 0.7% Rusia Industrial Production YoY Jun Esp: 2.0% Ant: 0.9% Obs: 3.3% Estados Unidos Capacity Utilization Jun Esp: 78.1% Ant: 78.1% Obs: 77.9% Brasil Tax Collections Jun Esp: 1,18064e+16 Ant: 1,13278e+16 Obs: -- Brasil Formal Job Creation Total Jun Esp: 18000 Ant: 32140 Obs: --	Reino Unido CPIH YoY Jun Esp: 1.9% Ant: 1.9% Obs: -- Reino Unido CPI YoY Jun Esp: 2.0% Ant: 2.0% Obs: -- Reino Unido CPI Core YoY Jun Esp: 1.8% Ant: 1.7% Obs: -- Reino Unido RPI YoY Jun Esp: 2.9% Ant: 3.0% Obs: -- Zona Euro CPI Core YoY Jun F Esp: 1.1% Ant: 1.1% Obs: -- Zona Euro CPI YoY Jun F Esp: 1.2% Ant: 1.2% Obs: -- Canadá CPI Core- Trim YoY% Jun Esp: 2.2% Ant: 2.3% Obs: -- Rusia Unemployment Rate Jun Esp: 4.5% Ant: 4.5% Obs: -- Colombia Consumer Confidence Index Jun Esp: -1.5 Ant: -5.0 Obs: --	Reino Unido Retail Sales Ex Auto Fuel YoY Jun Esp: 2.6% Ant: 2.2% Obs: -- Reino Unido Retail Sales Inc Auto Fuel YoY Jun Esp: 2.6% Ant: 2.3% Obs: -- Estados Unidos Initial Jobless Claims 41456 Esp: 216000 Ant: 209000 Obs: -- Estados Unidos Continuing Claims 38899 Esp: 1.7e+06 Ant: 1723000000 Obs: -- Estados Unidos Leading Index Jun Esp: 0.1% Ant: 0.0% Obs: -- Chile Overnight Rate Target 11505 Esp: 2.50% Ant: 2.50% Obs: -- Japón Natl CPI YoY Jun Esp: 0.7% Ant: 0.7% Obs: -- Japón Natl CPI Ex Fresh Food YoY Jun Esp: 0.6% Ant: 0.8% Obs: -- Sudáfrica SARB Announce Interest Rate 43282 Esp: 6.50% Ant: 6.75% Obs: --	Reino Unido Public Finances (PSNCR) Jun Esp: -- Ant: 1.07e+10 Obs: -- Reino Unido Public Sector Net Borrowing Jun Esp: 3.3e+09 Ant: 4.5e+09 Obs: -- Colombia Trade Balance May Esp: -7.15e+08 Ant: -4,601e+11 Obs: --

ANEXO 1: OPERACIONES DE MERCADO ABIERTO

Cuadro 1

Saldos Contables de OMAS del Banco de la República			
Cifras en miles de millones de pesos			
	31-may-19	28-jun-19	Diferencia Mes Anterior
I. Operaciones Definitivas 1/	9,983.5	12,791.1	-2,807.6
A. Tes clase A	0	0	0.0
B. Tes clase B	9,983.5	12,791.1	-2,807.6
C. TES ley 546	0	0	0.0
D. Títulos Fogafin	0	0	0.0
Títulos Hipotecarios Clase A	0	0	0.0
Títulos Hipotecarios Clase B	0	0	0.0
Títulos Hipotecarios Clase C	0	0	0.0
Títulos Capitalización Banca Pública	0	0	0.0
II. Operaciones Transitorias	20,449	22,047	-1,598.0
E. Expansión transitoria	20,449	22,519	-2,070.3
Repos a 1 día	12,509	13,849.0	-1,340.3
Repos a 7 día	0	1,054.0	-1,054.0
Repos a 14 días	3,940	2,200.0	1,740.0
Repos a 30 días	1,000	2,416	-1,416.0
Repos a 60 días	0	0	0.0
Repos a 90 días	3,000	3,000	0.0
Repos a 120 días	0	0	0.0
F. Contracción transitoria	47.8	472	-424.5
Repo reversa	0	0	0.0
Depósitos Remunerados	47.8	472	-424.5
Total (I + II)	30,432	34,838	-4,405.6

Fuente: Banco de la República

1/. Corresponde al valor presente de los saldos de los títulos en el portafolio del BR valorados a tasas de mercado.

Cuadro 2

Total saldo de operaciones de mercado abierto por plazos al vencimiento al 12-jul-2019
Montos en miles de millones

	PLAZO					TOTAL	VARIACION	
	3	7	14	30	90		SEMANAL	AÑO CORRIDO
DEPÓSITOS CONTRACCION	76.29	0.00	0.00	0.00	0.00	76.29	-132.19	73.29
SUBASTA	0.00	0.00	0.00	0.00	0.00	0.00	0.00	0.00
VENTANILLA	76.29	0.00	0.00	0.00	0.00	76.29	-132.19	-276.35
REPOS EXPANSION (REPO B.R.)	7,599.43	1,450.00	1,614.00	1,810.00	4,000.00	16,473.430	549.69	9,565.83
SUBASTA	7,598.63	1,450.00	1,614.00	1,810.00	4,000.00	16,472.63	583.89	9,565.03
VENTANILLA	0.80	0.00	0.00	0.00	0.00	0.80	-34.20	0.80
OVERNIGHT	9.10	0.00	0.00	0.00	0.00	9.10	-0.40	9.10
APOYO TRANSITORIO	0.00	0.00	0.00	0.00	0.00	0.00	0.00	0.00
SUBASTA	0.00	0.00	0.00	0.00	0.00	0.00	0.00	0.00
VENTANILLA	0.00	0.00	0.00	0.00	0.00	0.00	0.00	0.00

Fuente: DfV

Cuadro 3

Banco de la República Sección Mesa de Dinero MILES DE MILLONES DE \$							
COMPOSICION DEL SALDO DE LAS OPERACIONES DE MERCADO ABIERTO							
FECHA	OPERACIONES DE CONTRACCIÓN			OPERACIONES DE EXPANSIÓN			
	SUBASTA	VENTANILLA	SALDO	REPOS ENTIDADES FINANCIERAS			
				SUBASTA	VENTANILLA	OVERNIGHT	SALDO
04/05/2018	0.00	91.04	91.04	2197.82	0.00	0.00	2197.82
11/05/2018	0.00	51.49	51.49	1044.46	0.00	0.00	1044.46
18/05/2018	0.00	49.35	49.35	2558.06	0.00	0.00	2558.06
25/05/2018	0.00	44.81	44.81	4701.05	0.00	0.00	4701.05
01/06/2018	0.00	46.62	46.62	6171.50	0.00	3.50	6175.00
08/06/2018	0.00	72.07	72.07	5844.37	0.00	6.00	5850.37
15/06/2018	0.00	41.79	41.79	3482.11	0.00	0.00	3482.11
22/06/2018	0.00	32.30	32.30	2092.10	0.00	0.00	2092.10
29/06/2018	0.00	99.72	99.72	6365.34	0.10	0.00	6365.44
06/07/2018	0.00	373.53	373.53	7484.50	0.00	0.00	7484.50
13/07/2018	0.00	33.44	33.44	6300.68	0.00	0.00	6300.68
19/07/2018	0.00	27.72	27.72	6808.51	28.00	0.00	6836.51
27/07/2018	0.00	76.12	76.12	4767.93	35.00	0.00	4802.93
03/08/2018	0.00	103.81	103.81	8223.31	0.00	0.00	8223.31
10/08/2018	0.00	224.76	224.76	5858.05	0.00	0.00	5858.05
17/08/2018	0.00	90.66	90.66	4706.30	0.00	0.00	4706.30
24/08/2018	0.00	22.67	22.67	6791.86	0.00	0.00	6791.86
31/08/2018	0.00	66.22	66.22	7711.06	20.00	0.00	7731.06
07/09/2018	0.00	99.82	99.82	4908.80	2.00	0.00	4910.80
14/09/2018	0.00	102.23	102.23	3011.50	1.90	0.00	3013.40
21/09/2018	0.00	84.53	84.53	3532.70	0.00	0.00	3532.70
28/09/2018	0.00	102.63	102.63	7117.34	105.00	61.00	7283.34
05/10/2018	0.00	199.43	199.43	7510.74	0.00	0.00	7510.74
12/10/2018	0.00	93.34	93.34	11000.00	0.00	0.00	11000.00
19/10/2018	0.00	285.31	285.31	11042.02	0.00	0.00	11042.02
26/10/2018	0.00	85.47	85.47	8770.40	0.00	0.00	8770.40
02/11/2018	0.00	93.02	93.02	8192.54	3.00	0.00	8195.54
09/11/2018	0.00	70.13	70.13	10144.62	4.28	16.00	10164.90
16/11/2018	0.00	68.63	68.63	8178.55	0.00	0.00	8178.55
23/11/2018	0.00	199.44	199.44	5689.30	0.00	0.00	5689.30
30/11/2018	0.00	226.91	226.91	9800.00	35.00	11.00	9846.00
07/12/2018	0.00	50.88	50.88	6891.34	0.00	0.00	6891.34
14/12/2018	0.00	894.57	894.57	5242.50	0.00	0.00	5242.50
21/12/2018	0.00	82.73	82.73	7058.09	0.00	20.00	7078.09
28/12/2018	0.00	68.22	68.22	9102.97	25.00	0.00	9127.97
04/01/2019	0.00	73.97	73.97	7913.98	0.00	0.00	7913.98
11/01/2019	0.00	73.95	73.95	7913.98	0.00	0.00	7913.98
18/01/2019	0.00	73.97	73.97	7913.98	0.00	0.00	7913.98
25/01/2019	0.00	110.75	110.75	20866.15	0.00	0.00	20866.15
02/02/2019	0.00	236.87	236.87	16536.96	0.00	0.00	16536.96
08/02/2019	0.00	104.27	104.27	16710.96	0.00	0.00	16710.96
15/02/2019	0.00	73.37	73.37	15641.42	561.70	0.00	16203.12
22/02/2019	0.00	125.23	125.23	13686.58	0.00	0.00	13686.58
01/03/2019	0.00	78.83	78.83	12806.56	0.00	0.00	12806.56
08/03/2019	0.00	76.29	76.29	13579.15	0.00	0.00	13579.15
15/03/2019	0.00	77.21	77.21	10361.92	330.00	0.00	10691.92
22/03/2019	0.00	154.74	154.74	12599.60	100.00	0.00	12699.60
29/03/2019	0.00	78.86	78.86	11499.43	101.40	0.00	11600.83
05/04/2019	0.00	73.73	73.73	9544.29	0.00	1.60	9545.89
12/04/2019	0.00	23.24	23.24	9356.50	339.00	0.00	9695.50
17/04/2019	0.00	113.06	113.06	7906.74	0.00	0.00	7906.74
26/04/2019	0.00	160.10	160.10	8448.17	0.00	0.00	8448.17
03/05/2019	0.00	46.18	46.18	12270.71	0.00	0.00	12270.71
10/05/2019	0.00	48.47	48.47	10989.60	200.00	0.00	11189.60
17/05/2019	0.00	45.05	45.05	14778.98	0.00	0.00	14778.98
24/05/2019	0.00	40.04	40.04	11840.29	0.00	0.00	11840.29
31/05/2019	0.00	0.00	0.00	2550.00	0.00	0.00	2550.00
07/06/2019	0.00	37.00	37.00	12596.58	0.00	120.00	12716.58
14/06/2019	0.00	63.06	63.06	15561.45	0.00	0.00	15561.45
21/06/2019	0.00	235.13	235.13	17022.38	0.00	0.00	17022.38
28/06/2019	0.00	129.61	129.61	18298.13	0.00	0.00	18298.13
05/07/2019	0.00	208.48	208.48	15888.74	35.00	9.50	15933.24
12/07/2019	0.00	76.29	76.29	16472.63	0.80	9.10	16482.53

Montos en miles de millones

Cuadro 4 RESUMEN DE REPOS APROBADOS

1. Expansión Transitoria (millones de pesos \$)											
Tipo	Plazo	DIA	CUPO	PRESENTADAS			APROBADAS		EXCESO	VARIACION SEMANAL	
				MONTO	MINIMA	MAXIMA	MONTO	TASA *	DEMANDA	ABSOLUTA	(%)
Subasta	1 Día	lunes, 08 de jul 2019	11,448,000	7,973,416	4.25%	5.25%	7,973,416	4.25%	0	0	0.00%
		martes, 09 de jul 2019	12,748,000	5,994,226	4.25%	5.25%	5,994,226	4.25%	0	0	0.00%
		miércoles, 10 de jul 2019	12,798,000	8,992,203	4.25%	5.25%	8,992,203	4.25%	0	0	0.00%
		jueves, 11 de jul 2019	11,748,000	8,167,120	4.25%	5.25%	8,167,120	4.25%	0	0	0.00%
		viernes, 12 de jul 2019	12,054,000	7,598,630	4.25%	5.25%	7,598,630	4.25%	0	0	0.00%
		TOTAL	48,742,000	31,126,965			31,126,965	4.25%	0	31,126,965.40	0.00
Ventanilla	1 Día	lunes, 08 de jul 2019						0	0	0.00%	
		martes, 09 de jul 2019	0	3,000	5.25%	5.25%	3,000	5.25%	0	0	0.00%
		miércoles, 10 de jul 2019							0	0	0.00%
		jueves, 11 de jul 2019							0	0	0.00%
		viernes, 12 de jul 2019							0	0	0.00%
		TOTAL	0	3,000			3,000	5.25%	0	3,000.00	0.00
Overnight Faltante de Compensación	1 Día	lunes, 08 de jul 2019						0	0	0.00%	
		martes, 09 de jul 2019						0	0	0.00%	
		miércoles, 10 de jul 2019						0	0	0.00%	
		jueves, 11 de jul 2019						0	0	0.00%	
		viernes, 12 de jul 2019						0	0	0.00%	
TOTAL	0	0			0	0.00%	0	0.00	0.00		
Overnight por 1 Día Intradía	1 Día	lunes, 08 de jul 2019	0	31,700	6.25%	6.25%	31,700	6.25%	0	0	0.00%
		martes, 09 de jul 2019	0	10,000	6.25%	6.25%	10,000	6.25%	0	0	0.00%
		miércoles, 10 de jul 2019	0	1,200	6.25%	6.25%	1,200	6.25%	0	0	0.00%
		jueves, 11 de jul 2019	0	8,500	6.25%	6.25%	8,500	6.25%	0	0	0.00%
		viernes, 12 de jul 2019	0	9,100	6.25%	6.25%	9,100	6.25%	0	0	0.00%
		TOTAL	0	51,400			51,400	6.25%	0	51,400.00	0.00
Subasta	7 Días	lunes, 08 de jul 2019						0	0	0.00%	
		martes, 09 de jul 2019						0	0	0.00%	
		miércoles, 10 de jul 2019	2,120,000	250,000	0.00%	0.00%	250,000	0.00%	0	0	0.00%
		jueves, 11 de jul 2019	1,820,000	1,000,000	0.00%	0.00%	1,000,000	0.00%	0	0	0.00%
		viernes, 12 de jul 2019	1,326,000	200,000	0.00%	0.00%	200,000	0.00%	0	0	0.00%
		TOTAL	5,266,000	1,450,000			1,450,000	0.00%	0	1,450,000.00	0.00
Subasta	14 Días	lunes, 08 de jul 2019						0	0	0.00%	
		martes, 09 de jul 2019						0	0	0.00%	
		miércoles, 10 de jul 2019						0	0	0.00%	
		jueves, 11 de jul 2019						0	0	0.00%	
		viernes, 12 de jul 2019						0	0	0.00%	
		TOTAL	0	0			0	0.00%	0	0.00	0.00
Subasta	30 Días	lunes, 08 de jul 2019						0	0	0.00%	
		martes, 09 de jul 2019						0	0	0.00%	
		miércoles, 10 de jul 2019	2,220,000	100,000	0.00%	0.00%	100,000	0.00%	0	0	0.00%
		jueves, 11 de jul 2019	2,070,000	250,000	0.00%	0.00%	250,000	0.00%	0	0	0.00%
		viernes, 12 de jul 2019	1,521,000	195,000	0.00%	0.00%	195,000	0.00%	0	0	0.00%
		TOTAL	5,811,000	545,000			545,000	0.00%	0	545,000.00	0.00
Subasta	90 Días	lunes, 08 de jul 2019						0	0	0.00%	
		martes, 09 de jul 2019						0	0	0.00%	
		miércoles, 10 de jul 2019	50,000	50,000	0.00%	0.00%	50,000	0.00%	0	0	0.00%
		jueves, 11 de jul 2019						0	0	0.00%	
		viernes, 12 de jul 2019						0	0	0.00%	
		TOTAL	50,000	50,000	0.0	0.0	50,000	0.00%	0	0.00	0.00
Subasta	120 Días	TOTAL	0	0			0	0.00%	0	0.00	
		TOTAL	0	0			0	0.00%	0	0.00	
Ventanilla	14 Días	TOTAL	0	0			0	0.00%	0	0.00	
		TOTAL	0	0			0	0.00%	0	0.00	
TOTAL			33,226,365.40	0.0	0.0	33,226,365.40	0.00%	0	0.00	0.00	

2. Contracción Transitoria (millones de pesos \$)											
Tipo	Plazo	DIA	CUPO	PRESENTADAS			APROBADAS		EXCESO	VARIACION SEMANAL	
				MONTO	MINIMO	MAXIMO	MONTO	CORTE *	DEMANDA	ABSOLUTA	(%)
Ventanilla	1 Día	lunes, 08 de jul 2019	0	969,396	3.25%	3.25%	969,396	3.25%	0	0	0.00%
		martes, 09 de jul 2019	0	1,600,546	3.25%	3.25%	1,600,546	3.25%	0	0	0.00%
		miércoles, 10 de jul 2019	0	107,306	3.25%	3.25%	107,306	3.25%	0	0	0.00%
		jueves, 11 de jul 2019	0	142,446	3.25%	3.25%	142,446	3.25%	0	0	0.00%
		viernes, 12 de jul 2019	0	76,287	3.25%	3.25%	76,287	3.25%	0	0	0.00%
		TOTAL	2,895,981	2,895,981			2,895,981	3.25%	0	2,895,981.00	0.00
Subasta	7 Días	lunes, 08 de jul 2019						0	0	0.00%	
		martes, 09 de jul 2019						0	0	0.00%	
		miércoles, 10 de jul 2019						0	0	0.00%	
		jueves, 11 de jul 2019						0	0	0.00%	
		viernes, 12 de jul 2019						0	0	0.00%	
		TOTAL	0	0			0	0.00%	0	0.00	0.00
Subasta	14 Días	martes, 09 de jul 2019						0	0	0.00%	
		miércoles, 10 de jul 2019						0	0	0.00%	
		jueves, 11 de jul 2019						0	0	0.00%	
		viernes, 12 de jul 2019						0	0	0.00%	
		viernes, 12 de jul 2019						0	0	0.00%	
		TOTAL	0	0			0	0.00%	0	0.00	0.00
Subasta	30 Días	TOTAL	0	0			0	0.00%	0	0.00	
		TOTAL	0	0			0	0.00%	0	0.00	
Subasta	62 Días	TOTAL	0	0			0	0.00%	0	0.00	
		TOTAL	0	0			0	0.00%	0	0.00	
Subasta	90 Días	TOTAL	0	0			0	0.00%	0	0.00	
		TOTAL	0	0			0	0.00%	0	0.00	
TOTAL			2,895,981.00	0.00%	0.00%	2,895,981.00	0.00%	0	0.00	0.00	

* Tasa Efectiva anual
Fuente: DFV, DODM

ANEXO 2: AGREGADOS MONETARIOS

CUADRO 5
M3 PÚBLICO Y PRIVADO ¹
(Miles de millones de pesos)

	junio			septiembre			diciembre			marzo			abril		
	2017	2018	%	2017	2018	%	2017	2018	%	2018	2019	%	2018	2019	%
M3 Privado	398,892	413,690	3.7	396,341	412,976	4.2	420,629	443,960	5.5	414,376	438,267	5.8	410,950	440,148	7.1
Efectivo	49,237	54,023	9.7	50,324	54,338	8.0	59,852	65,332	9.2	53,908	59,639	10.6	52,249	59,082	13.1
PSE	349,655	359,667	2.9	346,017	358,639	3.6	360,777	378,628	4.9	360,468	378,628	5.0	358,701	381,066	6.2
Ctas. Ctes.	34,655	34,614	-0.1	32,725	35,285	7.8	38,417	41,602	8.3	35,035	38,116	8.8	34,698	38,083	9.8
CDT	151,079	159,069	5.3	152,256	157,621	3.5	152,432	154,464	1.3	158,174	163,520	3.4	159,478	164,134	2.9
Ahorro	135,526	135,010	-0.4	132,433	134,855	1.8	138,707	147,945	6.7	137,830	145,763	5.8	135,674	147,217	8.5
Otros	28,395	30,973	9.1	28,604	30,878	7.9	31,221	34,617	10.9	29,429	31,229	6.1	28,850	31,633	9.6
M3 Público	53,287	61,596	15.6	55,574	64,192	15.5	57,125	60,656	6.2	60,057	64,939	8.1	61,359	65,871	7.4
Ctas. Ctes.	9,310	10,486	12.6	9,891	10,567	6.8	10,098	10,014	-0.8	10,546	11,080	5.1	10,615	10,983	3.5
CDT	9,590	9,437	-1.6	9,686	9,983	3.1	7,416	7,781	4.9	8,566	7,791	-9.1	9,671	7,644	-21.0
Ahorro	25,911	32,344	24.8	27,120	33,985	25.3	29,686	31,346	5.6	31,502	36,098	14.6	31,924	36,978	15.8
Fiduciarios	6,157	6,593	7.1	6,561	7,145	8.9	6,050	7,061	16.7	6,788	7,008	3.2	6,493	7,571	16.6
Otros	2,318	2,735	18.0	2,316	2,511	8.4	3,875	4,455	15.0	2,655	2,962	11.6	2,656	2,696	1.5
M3 Total	452,178	475,285	5.1	451,915	477,168	5.6	477,753	504,616	5.6	474,433	503,206	6.1	472,309	506,020	7.1

CARTERA PÚBLICA Y PRIVADA ²
(Miles de millones de pesos)

Cartera Bruta	413,231	433,553	4.9	417,567	436,643	4.6	423,667	448,776	5.9	427,152	454,336	6.4	429,123	457,757	6.7
Pública	16,011	17,532	9.5	16,032	15,968	-0.4	16,777	16,854	0.5	17,198	18,334	6.6	17,293	18,427	6.6
Privada	397,220	416,022	4.7	401,535	420,674	4.8	406,890	431,922	6.2	409,954	436,002	6.4	411,830	439,330	6.7

¹ Variación anual. A partir de entrada en vigencia de las NIIF en enero de 2015, las variaciones con respecto a los datos del 2014 tienen un efecto estadístico por cambios de metodología.

² Variación anual - para la cartera pública y privada, incluye Leasing Financiero

Fuentes: Banco de la República, cálculos con información de Balances y del formato 338 de la Superintendencia Financiera.

CUADRO 6
Portafolio Financiero del Sector Real en ml
(Miles de Millones de pesos)

AÑO	MES	TOTAL SECTOR REAL								
		TOTAL			SECTOR PUBLICO			SECTOR PRIVADO 1		
		M3	TES	M3 + TES	M3	TES	TOTAL	M3	TES	TOTAL
2006	diciembre	132,740.1	64,184.7	196,924.8	23,061.2	30,872.4	53,933.6	109,678.9	33,312.3	142,991.2
2007	diciembre	156,820.1	71,221.9	228,041.9	24,129.7	31,221.9	55,351.6	132,690.4	40,000.0	172,690.4
2008	diciembre	183,455.2	82,331.7	265,787.0	29,448.4	36,925.8	66,374.2	154,006.8	45,405.9	199,412.7
2009	diciembre	197,491.3	86,560.0	284,051.3	30,180.5	36,444.8	66,625.3	167,310.7	50,115.2	217,425.9
2010	diciembre	219,828.3	101,942.8	321,771.1	33,088.8	40,159.4	73,248.2	186,739.5	61,783.5	248,523.0
2011	diciembre	259,929.7	110,967.9	370,897.6	37,698.6	42,480.6	80,179.2	222,231.1	68,487.3	290,718.4
2012	diciembre	300,208.6	113,374.9	413,583.5	43,024.8	41,748.0	84,772.8	257,183.8	71,626.9	328,810.7
2013	diciembre	341,304.2	128,429.9	469,734.1	51,428.4	45,315.1	96,743.5	289,875.8	83,114.8	372,990.6
2014	diciembre	371,418.5	146,828.4	518,246.9	52,573.7	44,626.8	97,200.5	318,844.8	102,201.5	421,046.4
2015	diciembre	414,501.0	157,017.5	571,518.5	46,294.7	45,977.4	92,272.1	368,206.3	111,040.0	479,246.3
2016	diciembre	445,146.6	184,070.6	629,217.2	49,781.5	45,519.2	95,300.7	395,365.1	138,551.4	533,916.5
2017	enero	442,210.1	185,906.3	628,116.4	51,900.6	44,900.9	96,801.6	390,309.4	141,005.4	531,314.8
	febrero	445,437.3	188,937.0	634,374.3	52,726.0	43,931.0	96,657.0	392,711.3	145,006.0	537,717.4
	marzo	445,542.1	192,877.4	638,419.5	53,825.3	44,071.8	97,897.1	391,716.8	148,805.6	540,522.4
	abril	449,811.7	198,056.6	647,868.2	55,749.1	47,522.2	103,271.3	394,062.6	150,534.4	544,597.0
	mayo	445,447.4	197,473.0	642,920.5	50,611.2	45,237.5	95,848.7	394,836.2	152,235.5	547,071.8
	junio	452,178.4	195,949.5	648,127.9	53,286.8	45,292.0	98,578.8	398,891.6	150,657.5	549,549.1
	julio	454,904.9	196,264.4	651,169.3	54,411.5	45,632.4	100,043.9	400,493.4	150,631.9	551,125.3
	agosto	452,643.5	198,805.3	651,448.8	53,355.6	44,730.6	98,086.2	399,287.9	154,074.7	553,362.5
	septiembre	451,915.2	200,164.9	652,080.0	55,574.4	45,898.9	101,473.3	396,340.8	154,265.9	550,606.7
	octubre	455,494.7	198,761.2	654,255.9	58,568.5	43,432.0	102,000.5	396,926.2	155,329.2	552,255.4
	noviembre	464,913.0	199,054.8	663,967.9	58,815.3	43,281.4	102,096.7	406,097.7	155,773.4	561,871.2
	diciembre	477,753.3	198,563.0	676,316.3	57,124.8	42,602.0	99,726.8	420,628.5	155,961.0	576,589.5
2018	enero	466,983.1	202,482.4	669,465.5	57,891.1	42,992.2	100,883.3	409,092.0	159,490.2	568,582.2
	febrero	472,239.7	205,886.9	678,126.6	58,852.3	44,340.3	103,192.6	413,387.4	161,546.6	574,934.0
	marzo	474,433.0	208,707.9	683,140.9	60,056.9	42,891.0	102,947.9	414,376.2	165,816.8	580,193.0
	abril	472,308.9	214,184.5	686,493.4	61,359.3	49,146.7	110,506.0	410,949.6	165,037.7	575,987.4
	mayo	469,406.1	224,287.7	693,693.8	60,841.0	53,221.2	114,062.2	408,565.1	171,066.5	579,631.6
	junio	475,285.2	225,230.2	700,515.3	61,595.6	52,865.6	114,461.2	413,689.6	172,364.5	586,054.1
	julio	479,576.5	226,637.2	706,213.7	64,007.2	53,497.0	117,504.2	415,569.3	173,140.2	588,709.6
	agosto	480,467.3	230,872.0	711,339.4	64,444.0	53,148.3	117,592.4	416,023.3	177,723.7	593,747.0
	septiembre	477,168.4	234,444.8	711,613.2	64,191.9	55,564.3	119,756.2	412,976.5	178,880.6	591,857.0
	octubre	479,793.0	240,456.6	720,249.5	64,864.1	59,077.0	123,941.1	414,928.8	181,379.6	596,308.5
	noviembre	491,021.6	238,367.1	729,388.7	65,733.7	56,442.7	121,776.3	425,288.0	182,324.4	607,612.4
	diciembre	504,616.3	237,869.8	742,486.1	60,656.4	55,111.2	115,767.6	443,959.9	182,758.6	626,718.5
2019	enero	490,222.2	240,345.7	730,567.9	57,210.0	56,346.7	113,556.7	433,012.3	183,999.0	617,011.2
	febrero	496,649.6	245,154.5	741,804.0	56,850.0	55,250.6	112,100.6	439,799.5	189,903.8	629,703.4
	marzo	503,206.0	247,638.5	750,844.6	64,938.9	53,222.6	118,161.5	438,267.1	194,416.0	632,683.1
	abril	506,019.5	249,444.3	755,463.8	65,871.2	52,815.5	118,686.8	440,148.3	196,628.7	636,777.0

Portafolio Financiero del Sector Real en ml
(% Variaciones)

AÑO	MES	TOTAL SECTOR REAL								
		TOTAL			SECTOR PUBLICO			SECTOR PRIVADO 1		
		M3	TES	M3 + TES	M3	TES	TOTAL	M3	TES	TOTAL
2007	diciembre	18.1%	11.0%	15.8%	4.6%	1.1%	2.6%	21.0%	20.1%	20.8%
2008	diciembre	17.0%	15.6%	16.6%	22.0%	18.3%	19.9%	16.1%	13.5%	15.5%
2009	diciembre	7.7%	5.1%	6.9%	2.5%	-1.3%	0.4%	8.6%	10.4%	9.0%
2010	diciembre	11.3%	17.8%	13.3%	9.6%	10.2%	9.9%	11.6%	23.3%	14.3%
2011	diciembre	18.2%	8.9%	15.3%	13.9%	5.8%	9.5%	19.0%	10.9%	17.0%
2012	diciembre	15.5%	2.2%	11.5%	14.1%	-1.7%	5.7%	15.7%	4.6%	13.1%
2013	diciembre	13.7%	13.3%	13.6%	19.5%	8.5%	14.1%	12.7%	16.0%	13.4%
2014	diciembre	8.8%	14.3%	10.3%	2.2%	-1.5%	0.5%	10.0%	23.0%	12.9%
2015	diciembre	11.6%	6.9%	10.3%	-11.9%	3.0%	-5.1%	15.5%	8.6%	13.8%
2016	diciembre	7.4%	17.2%	10.1%	7.5%	-1.0%	3.3%	7.4%	24.8%	11.4%
2017	enero	6.9%	18.3%	10.1%	6.3%	-3.0%	1.8%	7.0%	27.2%	11.7%
	febrero	6.2%	19.5%	9.9%	7.8%	-5.9%	1.1%	6.0%	30.1%	11.6%
	marzo	6.0%	22.9%	10.6%	9.0%	4.2%	6.8%	5.6%	29.8%	11.3%
	abril	6.8%	22.9%	11.3%	5.9%	10.9%	8.1%	6.9%	27.3%	11.9%
	mayo	6.1%	19.3%	9.8%	-2.8%	1.9%	-0.6%	7.3%	25.7%	11.9%
	junio	6.5%	17.0%	9.4%	1.7%	-1.4%	0.3%	7.1%	23.9%	11.3%
	julio	6.0%	13.6%	8.2%	1.9%	-2.6%	-0.2%	6.6%	19.5%	9.9%
	agosto	6.6%	13.4%	8.6%	1.8%	0.0%	1.0%	7.2%	18.0%	10.0%
	septiembre	5.4%	11.5%	7.2%	6.8%	-1.0%	3.1%	5.2%	15.8%	8.0%
	octubre	5.7%	9.3%	6.7%	11.2%	-9.2%	1.5%	4.9%	15.9%	7.8%
	noviembre	5.5%	8.1%	6.2%	9.4%	-8.6%	0.9%	4.9%	13.8%	7.3%
	diciembre	7.3%	7.9%	7.5%	14.8%	-6.4%	4.6%	6.4%	12.6%	8.0%
2018	enero	5.6%	8.9%	6.6%	11.5%	-4.3%	4.2%	4.8%	13.1%	7.0%
	febrero	6.0%	9.0%	6.9%	11.6%	0.9%	6.8%	5.3%	11.4%	6.9%
	marzo	6.5%	8.2%	7.0%	11.6%	-2.7%	5.2%	5.8%	11.4%	7.3%
	abril	5.0%	8.1%	6.0%	10.1%	3.4%	7.0%	4.3%	9.6%	5.8%
	mayo	5.4%	13.6%	7.9%	20.2%	17.6%	19.0%	3.5%	12.4%	6.0%
	junio	5.1%	14.9%	8.1%	15.6%	16.7%	16.1%	3.7%	14.4%	6.6%
	julio	5.4%	15.5%	8.5%	17.6%	17.2%	17.5%	3.8%	14.9%	6.8%
	agosto	6.1%	16.1%	9.2%	20.8%	18.8%	19.9%	4.2%	15.3%	7.3%
	septiembre	5.6%	17.1%	9.1%	15.5%	21.1%	18.0%	4.2%	16.0%	7.5%
	octubre	5.3%	21.0%	10.1%	10.7%	36.0%	21.5%	4.5%	16.8%	8.0%
	noviembre	5.6%	19.7%	9.9%	11.8%	29.5%	19.3%	4.7%	17.0%	8.1%
	diciembre	5.6%	19.8%	9.8%	6.2%	29.4%	16.1%	5.5%	17.2%	8.7%
2019	enero	5.0%	18.7%	9.1%	-1.2%	31.1%	12.6%	5.8%	15.4%	8.5%
	febrero	5.2%	19.1%	9.4%	-3.4%	24.6%	8.6%	6.4%	17.6%	9.5%
	marzo	6.1%	18.7%	9.9%	8.1%	24.1%	14.8%	5.8%	17.2%	9.0%
	abril	7.1%	16.5%	10.0%	7.4%	7.5%	7.4%	7.1%	19.1%	10.6%

*No incluye los TES del sector financiero
Fuente: cálculos DTIE con base en DFV, Banco de la República.

ANEXO 3: CARTERA

CUADRO 1
Evolucion de la Cartera Bruta Total¹

Semana	Fecha	Cartera M/L MM\$			Cartera M/E en pesos MM\$			Cartera Total 1/ MM\$			Cartera M/E en US\$1/ (Millones)		
		2018	2019	Var. % Anual	2018	2019	Var. % Anual	2018	2019	Var. % Anual	2018	2019	Var. % Anual
1	ene-04	407,612.0	433,405.7	6.3	19,229.4	19,454.2	1.2	426,841.3	452,860.0	6.1	6,634.7	6,063.2	-8.6
2	ene-11	407,229.9	432,267.0	6.1	18,796.4	19,041.4	1.3	426,026.3	451,308.4	5.9	6,581.7	6,042.0	-8.2
3	ene-18	407,094.0	432,976.3	6.4	18,527.1	18,662.5	0.7	425,621.0	451,638.8	6.1	6,496.7	5,980.5	-7.9
4	ene-25	407,324.1	432,826.6	6.3	18,159.1	18,920.1	4.2	425,483.2	451,746.7	6.2	6,473.6	6,005.3	-7.2
5	feb-01	408,027.2	433,424.1	6.2	18,211.5	18,287.4	0.4	426,238.8	451,711.5	6.0	6,430.3	5,894.2	-8.3
6	feb-08	408,534.0	433,806.5	6.2	18,464.6	18,361.5	-0.6	426,998.6	452,168.1	5.9	6,348.0	5,892.8	-7.2
7	feb-15	410,699.4	437,372.6	6.5	18,001.7	18,555.6	3.1	428,701.0	455,928.2	6.4	6,309.4	5,906.8	-6.4
8	feb-22	410,898.6	437,545.6	6.5	17,849.2	18,355.2	2.8	428,747.7	455,900.8	6.3	6,263.8	5,901.5	-5.8
9	mar-01	411,502.5	438,451.3	6.5	18,080.7	18,003.1	-0.4	429,583.2	456,454.4	6.3	6,279.9	5,823.4	-7.3
10	mar-08	411,371.0	438,123.2	6.5	17,830.1	18,334.0	2.8	429,201.1	456,457.2	6.4	6,219.2	5,797.5	-6.8
11	mar-15	414,343.4	439,233.9	6.0	17,943.5	18,100.1	0.9	432,287.0	457,334.0	5.8	6,290.5	5,795.2	-7.9
12	mar-22	414,597.7	440,721.4	6.3	17,884.1	17,990.6	0.6	432,481.8	458,712.0	6.1	6,277.3	5,754.8	-8.3
13	mar-29	414,987.1	441,817.7	6.5	17,282.2	18,339.4	6.1	432,269.3	460,157.1	6.5	6,215.6	5,776.6	-7.1
14	abr-05	415,168.9	442,144.9	6.5	17,318.2	18,118.5	4.6	432,487.2	460,263.4	6.4	6,203.1	5,795.7	-6.6
15	abr-12	415,793.0	443,300.8	6.6	16,722.6	18,019.0	7.8	432,515.6	461,319.8	6.7	6,181.3	5,795.2	-6.2
16	abr-19	416,307.3	443,720.6	6.6	17,098.3	18,368.4	7.4	433,405.6	462,089.0	6.6	6,199.6	5,811.9	-6.3
17	abr-26	416,855.8	444,437.9	6.6	17,259.4	18,897.5	9.5	434,115.3	463,335.4	6.7	6,150.3	5,854.6	-4.8
18	may-03	416,782.2	444,672.6	6.7	17,309.2	18,798.9	8.6	434,091.3	463,471.5	6.8	6,087.5	5,801.3	-4.7
19	may-10	417,405.3	444,762.7	6.6	17,279.8	18,981.9	9.9	434,685.1	463,744.5	6.7	6,118.8	5,797.2	-5.3
20	may-17	417,837.6	445,984.1	6.7	17,930.1	19,228.2	7.2	435,767.7	465,212.3	6.8	6,128.5	5,802.6	-5.3
21	may-24	418,382.7	446,717.6	6.8	17,692.0	19,625.2	10.9	436,074.7	466,342.7	6.9	6,127.8	5,842.8	-4.7
22	may-31	419,526.6	448,641.2	6.9	17,286.5	19,623.6	13.5	436,813.1	468,264.9	7.2	6,026.9	5,810.7	-3.6
23	jun-07	419,231.8	448,203.1	6.9	17,242.4	18,991.9	10.1	436,474.2	467,194.9	7.0	6,037.7	5,799.5	-3.9
24	jun-14	419,190.6	449,815.9	7.3	17,497.0	18,858.9	7.8	436,687.6	468,674.8	7.3	6,054.2	5,766.0	-4.8
25	jun-21	419,967.8	450,656.0	7.3	17,776.2	18,324.0	3.1	437,744.0	468,980.1	7.1	6,091.5	5,742.1	-5.7
26	jun-28	421,066.7	451,610.4	7.3	17,761.2	18,165.2	2.3	438,827.9	469,775.6	7.1	6,060.2	5,666.6	-6.5
27	jul-05	420,121.9	450,533.3	7.2	17,530.0	18,362.3	4.7	437,651.9	468,895.7	7.1	6,112.4	5,707.6	-6.6
28	jul-12	420,779.6			17,500.0			438,279.6			6,115.2		
29	jul-19	421,670.5			17,615.5			439,286.0			6,108.4		
30	jul-26	421,655.2			17,540.4			439,195.6			6,088.7		
31	ago-02	421,363.0			17,643.1			439,006.1			6,086.0		
32	ago-09	420,080.0			17,915.8			437,995.7			6,091.8		
33	ago-16	420,907.9			18,570.4			439,478.3			6,141.0		
34	ago-23	420,831.3			18,390.2			439,221.5			6,216.2		
35	ago-30	420,984.0			18,933.0			439,917.0			6,201.2		
36	sep-06	420,520.3			19,026.4			439,546.7			6,197.2		
37	sep-13	421,800.5			18,777.3			440,577.8			6,205.2		
38	sep-20	422,764.7			18,684.5			441,449.2			6,213.7		
39	sep-27	423,454.5			18,648.5			442,103.0			6,274.4		
40	oct-04	423,562.2			19,084.7			442,647.0			6,295.9		
41	oct-11	424,363.1			19,536.1			443,899.1			6,324.8		
42	oct-18	425,273.8			19,650.2			444,924.0			6,380.2		
43	oct-25	426,141.2			20,009.8			446,150.9			6,282.0		
44	nov-01	426,774.9			19,662.4			446,437.3			6,187.9		
45	nov-08	427,008.3			19,760.9			446,769.2			6,220.2		
46	nov-15	427,872.9			19,871.0			447,743.9			6,261.4		
47	nov-22	429,406.8			20,314.8			449,721.6			6,301.2		
48	nov-29	431,591.8			20,351.5			451,943.3			6,290.5		
49	dic-06	431,233.9			19,823.0			451,056.9			6,286.5		
50	dic-13	433,100.6			20,120.4			453,221.0			6,294.9		
51	dic-20	435,528.7			20,379.2			455,907.9			6,203.1		
52	dic-27	434,913.9			19,618.9			454,532.8			6,037.0		
53	ene-03												

¹ No incluye la cartera de la FDN. Corresponde a Cartera Ajustada

Fuente: Formato 281 de la Superintendencia Financiera.

CUADRO 2
Evolucion de la Cartera Bruta por Modalidad¹

Semana	Fecha	Comercial ² MMS						Consumo ³ MMS						Microcrédito MMS						Hipotecaria ⁴ MMS		
		Moneda Legal			Moneda Extranjera			Moneda Legal			Moneda Extranjera			Moneda Legal			Moneda Extranjera					
		2018	2019	Var. % Anual	2018	2019	Var. % Anual	2018	2019	Var. % Anual	2018	2019	Var. % Anual	2018	2019	Var. % Anual	2018	2019	Var. % Anual	2018	2019	Var. % Anual
1	ene-04	213,874.4	221,436.9	3.5	18,701.5	18,831.0	0.7	122,702.7	134,032.6	9.2	527.8	622.8	18.0	12,072.2	12,502.4	3.6	0.1	0.4	0.0	58,962.7	65,433.7	11.0
2	ene-11	213,497.6	220,423.0	3.2	18,265.0	18,416.6	0.8	122,750.0	133,956.9	9.1	531.3	624.4	17.5	12,025.7	12,447.7	3.5	0.1	0.4	0.0	58,956.6	65,439.3	11.0
3	ene-18	213,230.3	220,872.8	3.6	18,007.9	18,054.7	0.3	122,828.9	134,139.1	9.2	519.1	607.5	17.0	12,045.1	12,466.1	3.5	0.1	0.4	0.0	58,989.7	65,498.3	11.0
4	ene-25	213,110.8	220,054.9	3.3	17,651.5	18,304.5	3.7	123,062.7	134,633.0	9.4	507.6	615.1	21.2	12,096.5	12,521.4	3.5	0.1	0.5	0.0	59,054.1	65,617.3	11.1
5	feb-01	213,594.5	219,920.9	3.0	17,707.3	17,685.2	-0.1	123,225.5	135,166.9	9.7	504.2	601.7	19.3	12,142.1	12,572.0	3.5	0.1	0.5	0.0	59,065.2	65,764.5	11.3
6	feb-08	213,986.7	220,465.1	3.0	17,946.7	17,766.2	-1.0	123,293.4	134,984.9	9.5	517.8	594.8	14.9	12,128.8	12,546.2	3.4	0.1	0.5	0.0	59,125.0	65,810.4	11.3
7	feb-15	215,768.9	223,522.2	3.6	17,497.7	17,965.9	2.7	123,528.7	135,376.2	9.6	503.9	589.1	16.9	12,136.2	12,556.0	3.5	0.1	0.5	0.0	59,265.6	65,918.3	11.2
8	feb-22	215,586.3	223,120.8	3.5	17,345.5	17,769.5	2.4	123,574.8	135,806.1	9.7	503.6	585.2	16.2	12,171.2	12,589.2	3.4	0.1	0.5	0.0	59,366.3	66,029.4	11.2
9	mar-01	215,793.6	223,475.7	3.6	17,578.3	17,424.2	-0.9	123,804.5	136,166.5	10.0	502.3	578.4	15.1	12,202.4	12,625.0	3.5	0.1	0.6	0.0	59,702.0	66,184.1	10.9
10	mar-08	215,650.8	223,483.2	3.6	17,327.7	17,747.1	2.4	123,719.7	135,852.1	9.8	502.4	586.3	16.7	12,174.1	12,590.9	3.4	0.1	0.6	0.0	59,826.4	66,197.0	10.6
11	mar-15	218,270.6	224,109.5	2.7	17,446.3	17,523.1	0.4	123,927.7	136,239.2	9.9	497.2	576.4	15.9	12,175.7	12,593.1	3.4	0.1	0.6	0.0	59,969.4	66,292.2	10.5
12	mar-22	218,131.6	224,865.4	3.1	17,385.4	17,411.0	0.1	124,182.1	136,838.5	10.2	498.6	579.1	16.1	12,192.8	12,631.4	3.6	0.1	0.6	0.0	60,091.2	66,386.1	10.5
13	mar-29	218,217.0	225,004.8	3.1	16,790.6	17,740.3	5.7	124,316.4	137,553.9	10.6	491.5	598.4	21.8	12,228.1	12,652.7	3.5	0.1	0.6	0.0	60,225.6	66,606.3	10.6
14	abr-05	218,516.3	225,558.0	3.2	16,822.9	17,537.0	4.2	124,251.3	137,334.9	10.5	495.2	580.9	17.3	12,159.5	12,618.8	3.8	0.1	0.6	0.0	60,241.9	66,633.2	10.6
15	abr-12	218,677.8	226,203.0	3.4	16,241.1	17,436.1	7.4	124,607.7	137,784.2	10.6	481.4	582.3	21.0	12,169.7	12,619.8	3.6	0.1	0.6	0.0	60,337.8	66,700.6	10.5
16	abr-19	218,756.4	226,257.6	3.4	16,618.5	17,773.1	6.9	124,899.5	138,077.5	10.6	479.8	594.7	23.9	12,195.7	12,618.8	3.5	0.0	0.6	0.0	60,455.6	66,766.7	10.4
17	abr-26	218,705.8	226,401.4	3.5	16,764.8	18,266.1	9.0	125,286.5	138,594.5	10.6	494.5	630.7	27.5	12,243.8	12,636.5	3.2	0.0	0.6	0.0	60,619.8	66,805.5	10.2
18	may-03	218,591.2	226,281.8	3.5	16,808.5	18,171.2	8.1	125,204.4	138,748.7	10.8	500.7	627.1	25.3	12,233.6	12,639.3	3.3	0.0	0.6	0.0	60,753.0	67,002.8	10.3
19	may-10	218,967.1	226,115.2	3.3	16,774.5	18,341.7	9.3	125,381.6	138,985.8	10.9	505.2	639.5	26.6	12,215.6	12,602.6	3.2	0.0	0.6	0.0	60,840.9	67,059.1	10.2
20	may-17	219,017.4	226,720.9	3.5	17,408.0	18,592.9	6.8	125,664.7	139,462.6	11.0	522.0	634.6	21.6	12,210.5	12,611.8	3.3	0.0	0.7	0.0	60,944.9	67,188.7	10.2
21	may-24	218,952.0	226,555.1	3.5	17,169.2	18,970.4	10.5	126,059.3	140,163.3	11.2	522.8	654.1	25.1	12,252.6	12,647.1	3.2	0.0	0.7	0.0	61,118.8	67,352.1	10.2
22	may-31	219,278.9	227,222.6	3.6	16,770.3	18,962.1	13.1	126,571.9	141,091.0	11.5	516.0	660.8	28.1	12,312.0	12,692.1	3.1	0.1	0.7	0.0	61,363.8	67,635.6	10.2
23	jun-07	219,208.9	227,230.0	3.7	16,723.5	18,350.9	9.7	126,356.4	140,710.2	11.4	518.9	640.3	23.4	12,261.8	12,620.3	2.9	0.1	0.6	0.0	61,404.8	67,642.6	10.2
24	jun-14	218,822.3	228,296.9	4.3	16,967.3	18,216.6	7.4	126,610.6	141,147.4	11.5	529.6	641.6	21.1	12,245.3	12,618.3	3.0	0.1	0.7	0.0	61,512.4	67,753.3	10.1
25	jun-21	219,125.9	228,547.3	4.3	17,241.8	17,701.4	2.7	126,912.0	141,571.0	11.6	534.4	621.9	16.4	12,278.4	12,647.0	3.0	0.1	0.7	0.0	61,651.5	67,890.7	10.1
26	jun-28	219,399.1	228,387.5	4.1	17,216.8	17,526.6	1.8	127,377.5	142,396.7	11.8	544.3	637.9	17.2	12,348.2	12,692.8	2.8	0.1	0.7	429.0	61,941.9	68,133.4	10.0
27	jul-05	219,087.2	227,737.2	3.9	16,996.8	17,724.2	4.3	126,826.1	142,041.2	12.0	533.1	637.5	19.6	12,278.6	12,632.7	2.9	0.1	0.6	428.2	61,929.9	68,122.2	10.0
28	jul-12	219,464.3			16,961.0			127,010.8			538.8			12,278.8					62,025.7			
29	jul-19	219,947.3			17,076.4			127,299.1			538.9			12,294.8					62,129.3			
30	jul-26	219,378.2			16,990.2			127,688.6			550.0			12,348.1					62,240.4			
31	ago-02	218,687.0			17,096.2			127,873.7			546.7			12,344.5					62,457.8			
32	ago-09	217,182.0			17,352.4			128,079.8			563.1			12,302.4					62,515.8			
33	ago-16	217,586.2			18,001.9			128,354.0			568.3			12,324.1					62,643.6			
34	ago-23	216,914.4			17,829.4			128,814.8			560.5			12,343.7					62,758.4			
35	ago-30	216,131.6			18,352.9			129,414.3			579.8			12,415.6					63,022.4			
36	sep-06	216,072.9			18,447.5			129,030.3			578.6			12,366.4					63,050.7			
37	sep-13	216,774.3			18,203.8			129,483.8			573.2			12,381.5					63,160.8			
38	sep-20	217,156.0			18,120.8			129,903.6			563.4			12,404.8					63,300.3			
39	sep-27	217,005.9			18,085.0			130,447.1			563.1			12,429.0					63,572.5			
40	oct-04	217,538.1			18,516.3			130,045.6			568.1			12,394.0					63,584.6			
41	oct-11	217,669.9			18,942.8			130,551.1			592.9			12,401.0					63,741.0			
42	oct-18	218,093.3			19,056.2			130,928.1			593.6			12,397.7					63,854.7			
43	oct-25	218,235.0			19,389.0			131,446.3			620.3			12,443.6					64,016.4			
44	nov-01	218,593.0			19,047.5			131,527.3			614.5			12,476.7					64,177.8			
45	nov-08	218,691.2			19,138.0			131,644.2			622.6			12,440.7					64,232.3			
46	nov-15	219,184.1			19,251.2			131,908.7			619.4			12,445.6					64,334.4			
47	nov-22	219,789.9			19,682.8			132,627.5			631.6			12,489.8					64,499.6			
48	nov-29	220,313.2			19,696.7			133,903.1			654.4			12,574.1					64,801.3			
49	dic-06	220,271.3			19,196.8			133,578.7			625.8			12,541.0					64,843.0			
50	dic-13	221,633.5			19,490.2			133,929.8			629.8			12,545.5					64,991.8			
51	dic-20	223,597.3			19,754.0			134,146.8			624.7			12,552.2					65,232.3			
52	dic-27	222,191.3			18,995.9			134,683.3			622.5			12,566.7					65,472.6			
53	ene-03																					

1/ No incluye cartera de la FDN

2/ Incluye ajuste por leasing operativo

3/ Incluye tarjetas de crédito y avances de todos los plazos.

4/ Corresponde a créditos otorgados para adquisición de vivienda, incluye los ajustes de titularización de cartera hipotecaria y por ventas de cartera para manejo a través de derechos fiduciarios.

Fuente: Formato 281 de la Superintendencia Financiera.

CUADRO 3
Desembolsos y Tasas de Interés Cartera Comercial ¹

Moneda Legal

Semana	Fecha 2019	Comercial ²				Ordinario				Preferencial				Tesorería			
		Desembolsos MM\$		Tasa de interés % ³		Desembolsos MM\$		Tasa de interés % ³		Desembolsos MM\$		Tasa de interés % ³		Desembolsos MM\$		Tasa de interés % ³	
		2018	2019	2018	2019	2018	2019	2018	2019	2018	2019	2018	2019	2018	2019	2018	2019
1	ene-04	2,002.4	849.4	9.21	9.68	634.9	440.5	11.49	11.42	1,311.6	405.6	8.14	7.79	55.8	3.3	8.37	10.57
2	ene-11	1,553.6	1,916.6	10.11	8.84	762.5	764.2	11.71	10.99	750.4	1,132.7	8.56	7.38	40.7	19.8	8.75	8.83
3	ene-18	2,288.3	2,330.3	9.91	9.36	1,128.2	1,247.6	11.77	10.61	979.0	1,050.4	8.27	7.86	181.0	32.3	7.15	10.24
4	ene-25	2,796.6	1,929.9	9.60	9.77	1,234.2	1,185.1	11.44	10.84	1,489.1	682.7	8.12	8.01	73.3	62.0	8.83	8.89
5	feb-01	2,915.2	2,989.5	10.05	9.38	1,483.9	1,551.1	11.56	10.73	1,380.9	1,335.7	8.46	7.97	50.3	102.7	9.18	7.28
6	feb-08	3,381.2	2,506.5	9.04	9.16	1,213.0	1,367.0	11.30	10.36	2,114.4	1,089.1	7.74	7.71	53.8	50.4	9.28	7.98
7	feb-15	4,174.4	5,000.7	9.30	8.52	1,966.4	2,157.1	10.79	9.79	2,071.6	2,787.5	7.95	7.53	136.3	56.2	8.25	9.35
8	feb-22	2,638.6	2,319.2	9.57	9.35	1,228.8	1,276.0	11.60	10.63	1,277.0	1,005.8	7.85	7.75	132.8	37.4	7.28	8.67
9	mar-01	3,694.7	3,560.1	9.72	9.20	1,629.7	1,809.4	11.77	10.59	1,921.2	1,657.0	8.12	7.79	143.8	93.8	7.91	7.31
10	mar-08	2,680.1	2,030.0	9.48	9.53	1,200.5	1,134.3	11.68	10.79	1,419.9	860.8	7.65	7.91	59.7	34.9	8.56	8.41
11	mar-15	4,507.1	2,920.6	8.78	9.03	1,435.4	1,429.8	11.13	10.50	2,996.0	1,418.8	7.63	7.50	75.7	72.0	9.81	10.23
12	mar-22	3,028.5	3,108.3	9.47	9.08	1,488.7	1,593.3	10.78	10.31	1,400.8	1,443.6	8.28	7.70	139.0	71.4	7.47	9.41
13	mar-29	2,653.1	3,933.5	9.19	8.81	1,265.6	1,779.5	11.06	10.37	1,270.3	2,056.5	7.38	7.51	117.2	97.6	8.66	7.75
14	abr-05	2,167.4	2,712.9	9.63	8.99	1,120.3	1,213.6	11.27	10.75	1,008.6	1,452.1	7.86	7.52	38.5	47.2	8.22	8.62
15	abr-12	2,938.4	3,398.9	9.57	8.53	1,277.0	1,543.4	11.20	10.04	1,567.2	1,748.1	8.31	7.13	94.2	107.4	8.56	9.59
16	abr-19	3,716.0	1,572.8	8.98	9.31	1,291.7	869.4	11.18	10.51	2,283.7	632.5	7.82	7.64	140.5	71.0	7.73	9.51
17	abr-26	2,821.1	3,241.3	9.55	8.81	1,374.5	1,498.8	11.05	10.37	1,326.8	1,654.5	8.15	7.32	119.8	88.1	7.89	10.26
18	may-03	2,104.2	2,936.4	10.11	9.32	1,097.6	1,456.8	11.60	10.70	944.2	1,333.4	8.46	7.98	62.4	146.2	8.69	7.86
19	may-10	2,796.0	2,166.0	9.06	9.45	1,187.2	1,292.7	11.21	10.53	1,559.6	824.0	7.41	7.77	49.2	49.2	9.51	9.03
20	may-17	1,923.3	2,692.4	9.90	9.27	1,097.7	1,414.1	11.12	10.55	751.6	1,200.8	8.22	7.75	73.9	77.5	9.01	9.38
21	may-24	3,412.1	2,484.8	9.10	9.23	1,448.0	1,420.7	10.81	10.46	1,915.9	989.1	7.82	7.49	48.3	75.0	9.14	8.91
22	may-31	3,798.0	4,311.1	9.48	8.71	1,917.7	2,017.3	11.23	10.21	1,698.8	2,135.6	7.68	7.38	181.5	158.2	7.78	7.63
23	jun-07	1,958.9	2,877.3	9.75	8.88	980.0	1,070.4	11.44	10.27	924.3	1,750.1	8.05	8.02	54.6	56.8	8.23	9.17
24	jun-14	2,188.8	2,896.8	9.64	9.20	1,234.3	1,573.6	10.87	10.45	909.1	1,267.4	7.94	7.63	45.4	55.9	10.22	9.72
25	jun-21	2,589.2	3,384.0	9.32	8.91	1,460.8	1,671.6	10.41	10.28	1,008.2	1,638.3	7.96	7.47	120.2	74.1	7.52	9.77
26	jun-28	3,978.0	4,935.0	9.23	8.64	1,901.9	2,106.8	10.74	10.24	1,783.3	2,683.8	7.93	7.41	292.7	144.4	7.36	8.14
27	jul-05	2,238.0	1,826.5	9.39	9.60	906.1	1,008.4	11.20	10.73	1,272.7	755.6	8.12	8.05	59.2	62.5	9.05	10.18
28	jul-12	2,304.4		9.53		1,210.2		11.01		1,034.0		7.82		60.1		8.96	
29	jul-19	2,361.0		9.39		1,127.6		10.88		1,170.0		7.97		63.4		9.29	
30	jul-26	2,680.5		9.30		1,367.1		10.85		1,227.4		7.56		85.9		9.48	
31	ago-02	3,162.6		9.22		1,665.7		10.65		1,392.1		7.61		104.8		7.95	
32	ago-09	1,722.5		9.32		961.5		10.74		717.3		7.42		43.7		9.01	
33	ago-16	2,749.0		8.75		1,244.4		10.77		1,452.0		6.96		52.6		10.15	
34	ago-23	2,010.2		9.31		1,096.6		10.62		871.9		7.59		41.7		10.50	
35	ago-30	3,177.9		9.67		1,791.6		10.74		1,284.3		8.28		102.0		8.43	
36	sep-06	2,226.0		9.27		1,132.4		10.99		1,059.9		7.44		33.7		9.12	
37	sep-13	2,684.7		9.22		1,369.7		10.75		1,278.6		7.60		36.4		8.79	
38	sep-20	2,470.1		9.41		1,344.2		10.66		1,041.5		7.76		84.4		9.86	
39	sep-27	3,712.3		9.35		2,019.2		10.53		1,586.7		7.85		106.5		9.41	
40	oct-04	2,514.2		9.14		1,234.9		10.82		1,249.9		7.50		29.3		8.72	
41	oct-11	2,491.2		9.06		1,262.0		10.75		1,058.2		7.41		171.0		6.85	
42	oct-18	2,490.9		8.67		1,152.7		10.51		1,287.6		7.00		50.6		9.49	
43	oct-25	3,431.5		8.56		1,550.3		10.21		1,803.1		7.10		78.2		9.38	
44	nov-01	2,920.2		9.45		1,777.9		10.56		1,071.6		7.70		70.7		8.17	
45	nov-08	1,841.3		9.38		1,043.6		10.82		769.1		7.46		28.6		8.70	
46	nov-15	2,470.5		8.98		1,250.9		10.48		1,129.9		7.31		89.7		9.19	
47	nov-22	2,665.4		9.21		1,398.3		10.60		1,168.6		7.49		98.5		9.97	
48	nov-29	4,727.0		9.07		2,187.3		10.46		2,405.1		7.85		134.6		8.42	
49	dic-06	2,764.9		9.14		1,458.9		10.52		1,275.2		7.55		30.8		9.23	
50	dic-13	3,935.8		8.70		1,670.3		10.38		2,178.3		7.45		87.2		7.87	
51	dic-20	5,235.3		8.76		2,421.7		10.05		2,700.5		7.62		113.1		8.25	
52	dic-27	4,657.5		8.94		2,234.0		10.14		2,273.8		7.87		149.7		7.11	
53	ene-03																

1/ Incluye leasing financiero

2/ Promedio ponderado por monto de las tasa de los créditos ordinarios, de tesorería y preferenciales. No incluye construcción de vivienda.

3/ Promedio ponderado por monto

Fuente: Formato 088 de la Superintendencia Financiera.

CUADRO 4

Desembolsos y Tasas de Interés Cartera de Consumo y Tarjeta de crédito ¹

Moneda Legal

Semana	Fecha	Consumo ²				Tarjetas de Crédito ³			
		Desembolsos MM\$		Tasa de interés % ⁴		Desembolsos MM\$		Tasa de interés % ⁴	
	2019	2018	2019	2018	2019	2018	2019	2018	2019
1	ene-04	508	539	19.79	19.01	609	580	29.27	27.50
2	ene-11	604	724	19.69	19.16	593	621	29.41	27.32
3	ene-18	866	1,142	19.75	18.76	648	676	29.48	27.13
4	ene-25	1,152	1,452	19.10	18.34	628	647	29.41	26.98
5	feb-01	1,387	1,811	18.67	17.83	659	700	29.27	26.90
6	feb-08	1,083	1,271	19.05	18.65	595	644	29.57	27.34
7	feb-15	1,199	1,420	18.85	18.11	586	629	29.73	27.08
8	feb-22	1,472	1,765	18.55	17.69	610	638	29.57	27.24
9	mar-01	1,674	2,151	18.16	17.26	651	717	29.37	27.28
10	mar-08	1,104	1,252	18.63	18.31	640	683	29.25	26.86
11	mar-15	1,178	1,432	18.56	18.10	633	671	29.24	26.85
12	mar-22	1,258	1,546	18.31	17.63	622	710	29.23	26.59
13	mar-29	1,268	2,052	17.86	16.98	540	690	29.19	26.50
14	abr-05	1,027	1,335	18.79	18.24	728	735	28.95	26.51
15	abr-12	1,178	1,449	18.25	17.98	637	707	28.71	26.61
16	abr-19	1,239	971	18.19	17.87	738	583	28.73	27.01
17	abr-26	1,849	1,755	17.74	17.42	651	742	28.45	26.66
18	may-03	1,323	1,751	17.87	17.18	649	719	28.61	26.60
19	may-10	1,262	1,353	18.13	17.98	681	739	28.33	26.74
20	may-17	1,086	1,596	18.09	17.49	665	861	28.67	24.30
21	may-24	1,639	1,750	17.62	16.90	673	767	28.54	26.53
22	may-31	2,019	2,671	17.41	16.44	677	738	28.78	26.34
23	jun-07	934	1,150	18.25	17.70	657	694	28.57	26.77
24	jun-14	1,019	1,513	18.30	17.41	666	826	28.57	24.80
25	jun-21	1,406	1,666	18.12	17.01	861	855	28.70	25.99
26	jun-28	1,952	2,296	17.34	16.10	712	791	28.48	26.41
27	jul-05	772	1,219	18.59	17.45	682	778	28.54	26.73
28	jul-12	1,092		18.67		728		28.18	
29	jul-19	1,040		18.54		646		28.06	
30	jul-26	1,599		18.07		714		27.99	
31	ago-02	1,780		17.95		715		27.96	
32	ago-09	971		18.81		668		28.11	
33	ago-16	1,318		18.37		689		27.85	
34	ago-23	1,210		18.15		623		27.91	
35	ago-30	2,071		17.35		675		27.65	
36	sep-06	1,119		18.42		652		27.81	
37	sep-13	1,283		18.00		635		27.63	
38	sep-20	1,427		17.71		680		27.53	
39	sep-27	2,032		17.11		685		27.55	
40	oct-04	1,132		18.23		690		27.55	
41	oct-11	1,327		17.87		700		27.28	
42	oct-18	1,177		17.70		659		27.39	
43	oct-25	1,765		17.16		668		26.85	
44	nov-01	1,946		17.02		693		27.00	
45	nov-08	1,043		18.01		653		27.00	
46	nov-15	1,168		18.00		671		27.10	
47	nov-22	1,628		17.39		898		25.50	
48	nov-29	2,245		16.47		898		27.20	
49	dic-06	1,376		17.64		749		27.17	
50	dic-13	1,463		17.39		734		27.21	
51	dic-20	1,730		17.08		873		27.08	
52	dic-27	1,475		16.78		782		27.45	
53	ene-03								

1/ Incluye leasing financiero.

2/ Incluye créditos en pesos y en UVR.

3/ Promedio ponderado por monto

4/ Corresponde al promedio ponderado por monto de la tasa de los desembolsos en pesos y en UVR. Antes de realizar el promedio ponderado,

a la tasa de interés de los créditos en UVR se les sumó la variación anual de la UVR de la respectiva semana.

Fuente: Formato 088 de la Superintendencia Financiera.

CUADRO 5

Desembolsos y Tasas de Interés Cartera de Microcrédito e Hipotecaria¹

Moneda Legal

Semana	Fecha 2019	Microcrédito				Hipotecaria ²							
		Desembolsos MM\$		Tasa de interés % ³		Construcción		Adquisición					
		2018	2019	2018	2019	Desembolsos MM\$	Tasa de interés % ⁴	Desembolsos MM\$	Tasa de interés % ⁴				
		2018	2019	2018	2019	2018	2019	2018	2019	2018	2019		
1	ene-04	46	53	37.38	36.87	23	8	10.84	10.06	110	84	10.72	10.52
2	ene-11	74	78	37.68	38.08	27	16	10.72	10.09	110	131	10.85	10.26
3	ene-18	115	129	37.57	37.39	54	51	10.14	9.34	169	222	10.68	10.35
4	ene-25	129	144	37.18	36.81	76	87	10.05	9.06	208	239	10.78	10.40
5	feb-01	133	161	35.88	35.73	61	60	10.25	9.61	275	354	10.71	10.42
6	feb-08	104	96	37.09	37.92	71	50	9.87	9.42	158	169	10.67	10.46
7	feb-15	115	133	36.80	37.38	98	58	9.87	9.47	198	224	10.80	10.43
8	feb-22	128	139	36.55	37.06	73	68	10.08	9.30	199	246	10.80	10.47
9	mar-01	133	161	35.75	35.90	83	62	10.19	9.44	578	405	10.87	10.38
10	mar-08	100	91	37.27	37.40	70	74	10.00	10.04	238	177	10.80	10.38
11	mar-15	126	131	37.21	37.07	77	55	9.73	9.43	242	241	10.74	10.41
12	mar-22	109	141	36.77	36.48	91	95	10.08	9.33	226	247	10.76	10.47
13	mar-29	118	137	36.21	35.90	94	79	9.74	9.22	323	442	10.77	10.44
14	abr-05	80	107	37.06	36.72	56	42	9.90	9.51	163	175	10.68	10.34
15	abr-12	117	129	37.24	37.42	80	105	9.85	8.91	205	220	10.66	10.34
16	abr-19	128	91	36.79	37.61	74	27	9.87	9.33	226	159	10.67	10.37
17	abr-26	138	116	36.87	36.70	89	141	9.65	8.85	375	274	10.66	10.39
18	may-03	105	121	36.17	35.90	54	58	10.02	9.05	282	360	10.61	10.41
19	may-10	112	106	37.68	37.90	65	60	9.69	9.67	214	188	10.56	10.45
20	may-17	99	126	36.99	37.02	53	68	9.29	9.02	203	262	10.61	10.44
21	may-24	136	138	36.79	36.75	63	59	9.59	9.33	280	287	10.62	10.55
22	may-31	154	183	35.73	35.37	69	76	9.53	9.13	473	552	10.61	10.50
23	jun-07	67	59	37.38	36.43	43	89	9.72	9.79	154	128	10.70	10.57
24	jun-14	97	126	37.12	37.36	46	102	9.61	9.02	197	235	10.68	10.44
25	jun-21	128	135	36.65	36.77	78	48	9.59	9.27	261	266	10.53	10.49
26	jun-28	152	144	36.34	35.73	76	59	9.22	9.22	504	455	10.52	10.52
27	jul-05	71	90	36.58	35.99	26	58	9.50	9.92	129	153	10.60	10.47
28	jul-12	111		37.64		73		9.44		220		10.54	
29	jul-19	107		37.13		76		9.19		201		10.61	
30	jul-26	136		36.73		83		9.38		332		10.56	
31	ago-02	129		36.14		68		9.60		382		10.49	
32	ago-09	89		37.38		57		8.90		170		10.55	
33	ago-16	129		37.05		81		9.22		245		10.57	
34	ago-23	106		36.79		110		9.04		217		10.50	
35	ago-30	172		35.69		88		9.33		539		10.46	
36	sep-06	80		37.09		71		9.03		173		10.50	
37	sep-13	123		36.77		71		9.52		239		10.49	
38	sep-20	130		36.53		67		9.50		273		10.48	
39	sep-27	160		35.81		80		8.99		528		10.46	
40	oct-04	99		36.36		77		9.43		189		10.48	
41	oct-11	123		36.85		63		9.40		271		10.42	
42	oct-18	103		36.71		73		8.80		198		10.52	
43	oct-25	136		36.37		75		9.36		283		10.47	
44	nov-01	140		35.48		92		9.26		411		10.42	
45	nov-08	82		37.35		60		9.08		165		10.50	
46	nov-15	108		36.89		74		9.21		193		10.49	
47	nov-22	148		36.77		95		8.86		284		10.49	
48	nov-29	181		36.06		73		9.04		545		10.41	
49	dic-06	93		36.93		55		9.58		199		10.46	
50	dic-13	117		37.65		89		9.27		268		10.42	
51	dic-20	137		37.09		153		9.10		395		10.31	
52	dic-27	104		36.21		122		10.37		487		10.40	
53	ene-03												

1/ Incluye leasing financiero.

2/ Incluye créditos en pesos y en UVR.

3/ Promedio ponderado por monto

4/ Corresponde al promedio ponderado por monto de la tasa de los desembolsos en pesos y en UVR. Antes de realizar el promedio ponderado, a la la tasa de interés de los créditos en UVR se les sumó la variación anual de la UVR de la respectiva semana.

Fuente: Formato 088 de la Superintendencia Financiera.

GRAFICO 1

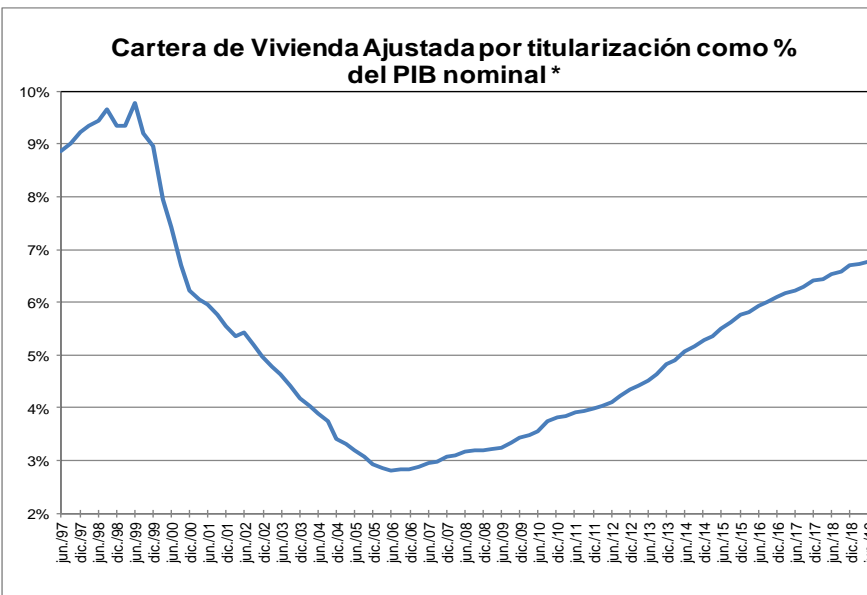
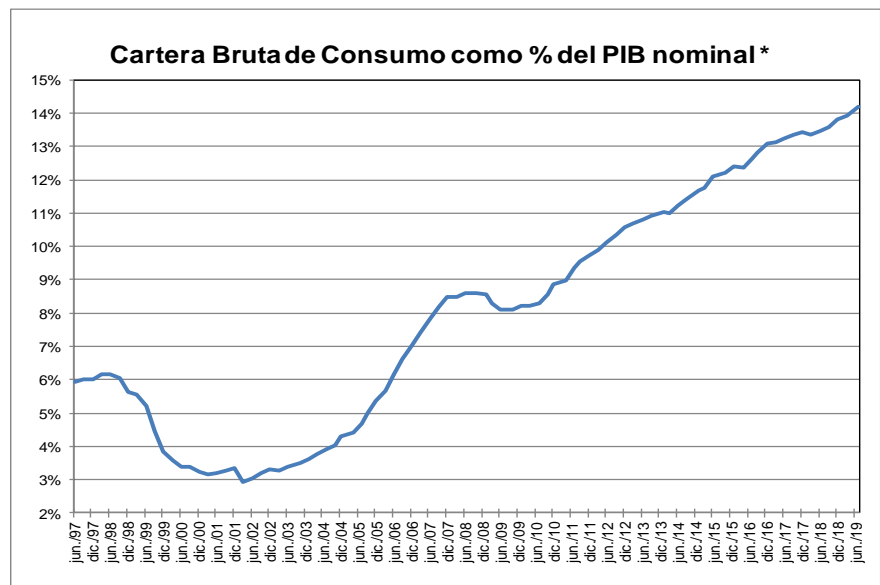
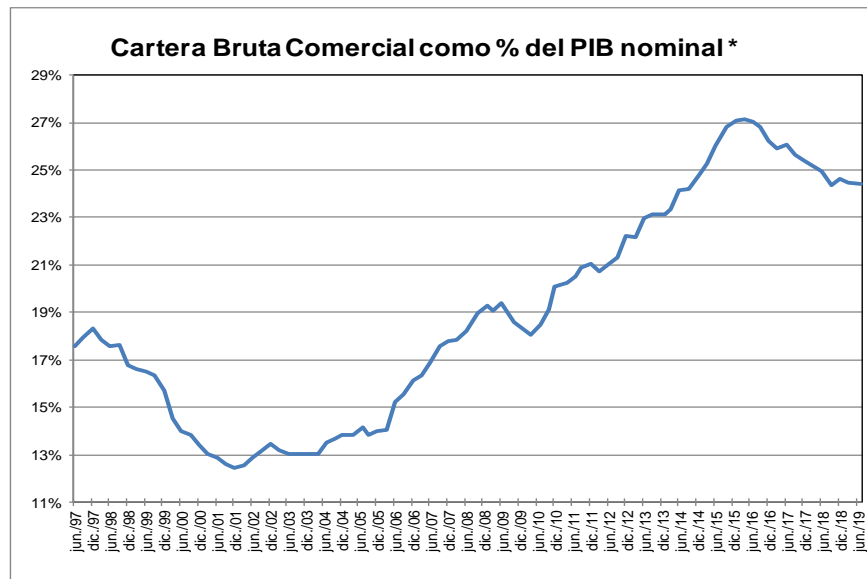
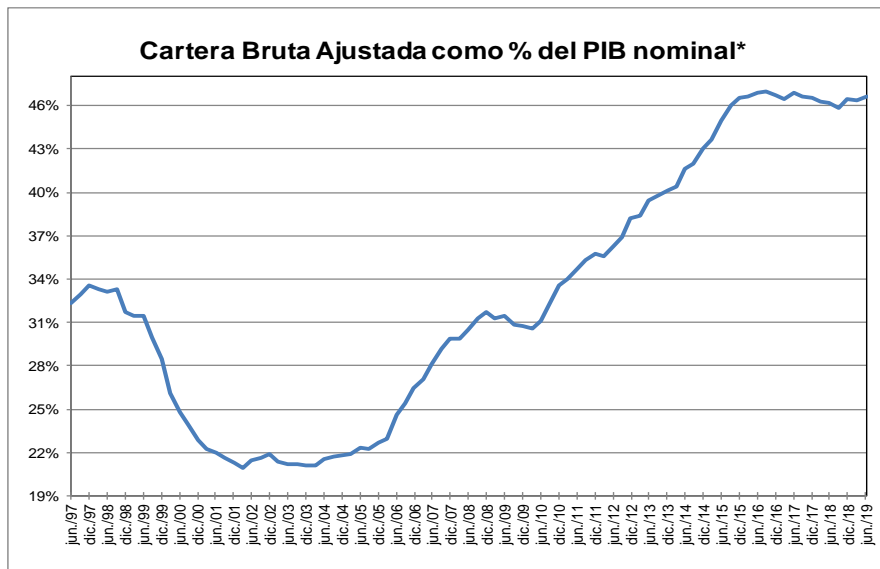

* Corresponde a cartera en moneda total. El PIB se refiere al nominal sin desestacionalizar.

Fuente: A partir de 2002 Formato 281 de la Superintendencia financiera de Colombia y ajustes del BR. Antes balances mensuales. Los datos de julio de 2019 se encuentran hasta el día 5.

El PIB del II trimestre de 2019 corresponde a estimaciones del Banco de la República.

GRAFICO 2
Cartera e Inversiones (brutas) / Total Activos *
(Moneda Total)

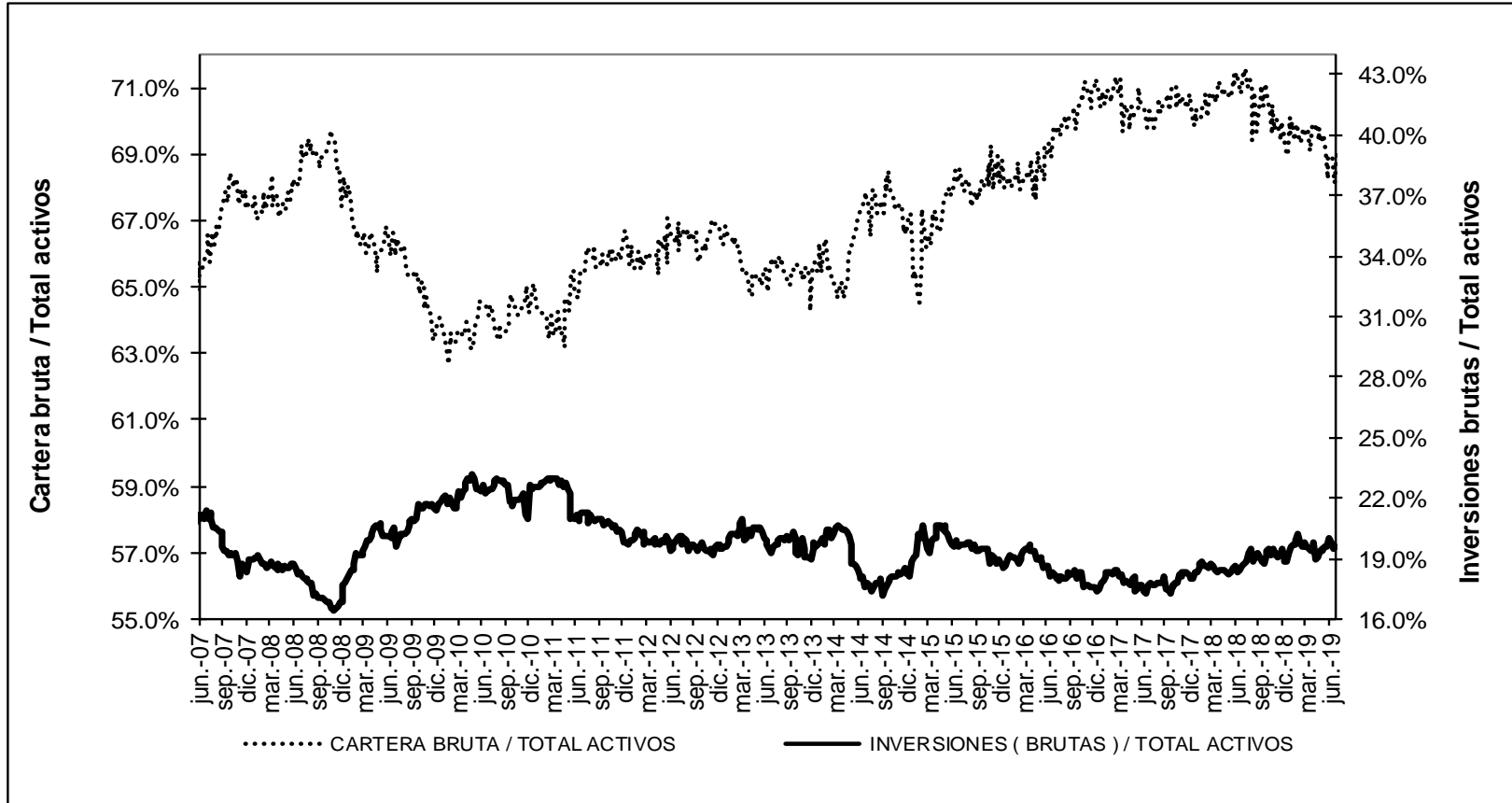

* Sin entidades financieras especiales

Fuente: Banco de la República

ANEXO 4: MERCADO CAMBIARIO¹

Gráfico 1

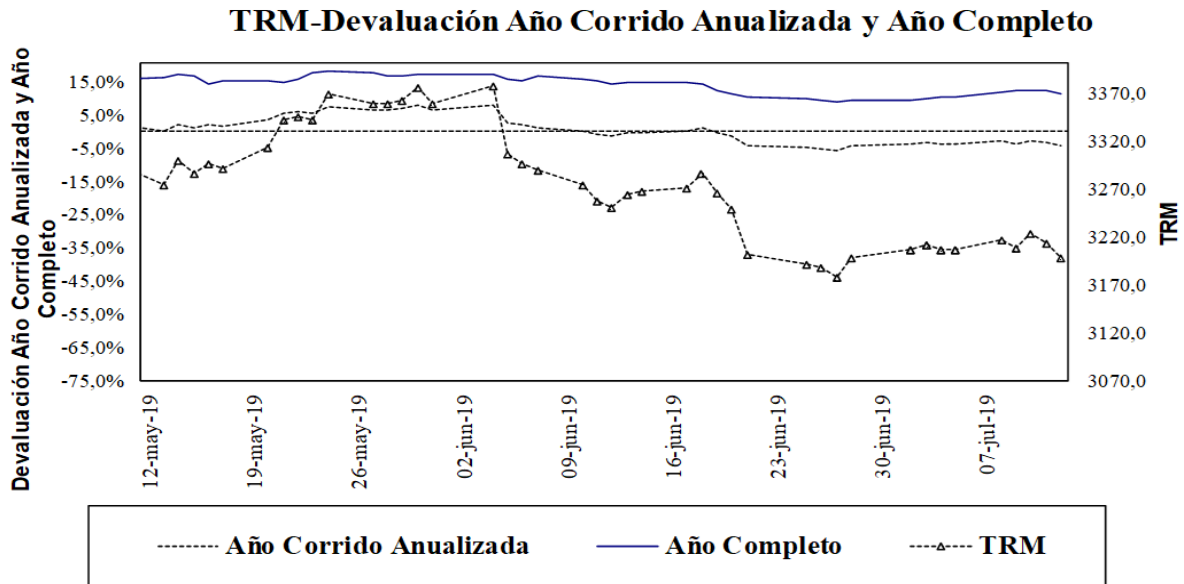

Fuente: Superfinanciera, Banco de la República

Gráfico 2

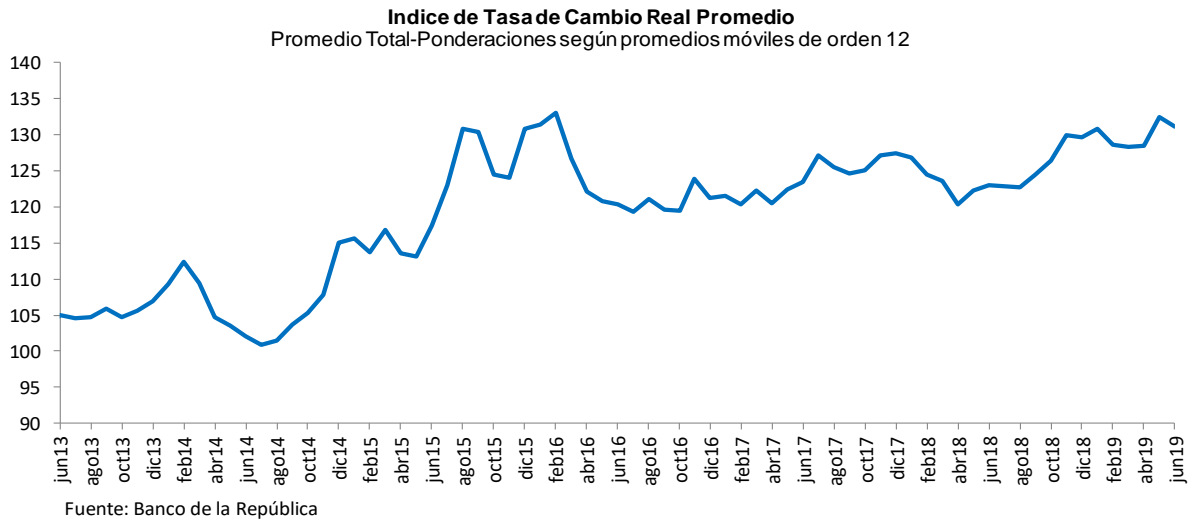

Cuadro 1*

Componentes de la Posición Propia Total Sistema – (Cifras en millones de dólares)

*Información no considerada como pública por tratarse de información preliminar, concordante con lo establecido en el literal k) del artículo 6 de la Ley 1712 de 2014, según el cual “no será considerada información pública aquella información preliminar y no definitiva, propia del proceso deliberatorio de un sujeto obligado en su calidad de tal.”

¹ Las operaciones y posiciones de derivados de los IMC no incluyen las de las sociedades comisionistas de bolsa.

ANEXO 5: MERCADO FORWARD

Cuadro 3

SALDOS DE OPERACIONES FORWARD												
millones de USD	SALDOS DE COMPRA DEL SF CON:				SALDOS DE VENTA DEL SF CON:				SALDOS NETOS DE COMPRA DEL			SALDO COMPRAS NETAS SF
	Fondos Pensiones	Intragruppo y Offshore	Interbancario	Resto	Fondos Pensiones	Intragruppo y Offshore	Interbancario	Resto	Fondos Pensiones	Intragruppo y Offshore	Resto	
11-jun-19	\$ 7,144	\$ 8,484	\$ 11,538	\$ 4,893	\$ 3,581	\$ 13,462	\$ 11,538	\$ 7,075	\$ 3,563	-\$ 4,978	-\$ 2,183	-\$ 3,597
12-jun-19	\$ 7,062	\$ 9,016	\$ 11,641	\$ 4,781	\$ 3,380	\$ 13,850	\$ 11,641	\$ 7,112	\$ 3,682	-\$ 4,834	-\$ 2,331	-\$ 3,482
13-jun-19	\$ 6,794	\$ 8,730	\$ 11,840	\$ 4,756	\$ 3,402	\$ 13,087	\$ 11,840	\$ 7,084	\$ 3,392	-\$ 4,357	-\$ 2,327	-\$ 3,292
14-jun-19	\$ 6,760	\$ 9,118	\$ 11,888	\$ 4,712	\$ 3,414	\$ 13,425	\$ 11,888	\$ 7,064	\$ 3,346	-\$ 4,307	-\$ 2,352	-\$ 3,313
17-jun-19	\$ 7,278	\$ 8,727	\$ 11,502	\$ 4,601	\$ 3,814	\$ 13,229	\$ 11,502	\$ 6,981	\$ 3,464	-\$ 4,502	-\$ 2,380	-\$ 3,417
18-jun-19	\$ 7,243	\$ 8,862	\$ 11,462	\$ 4,608	\$ 3,813	\$ 13,375	\$ 11,462	\$ 7,040	\$ 3,430	-\$ 4,513	-\$ 2,432	-\$ 3,516
19-jun-19	\$ 7,215	\$ 9,056	\$ 11,499	\$ 4,567	\$ 3,803	\$ 13,443	\$ 11,499	\$ 7,060	\$ 3,412	-\$ 4,386	-\$ 2,493	-\$ 3,467
20-jun-19	\$ 7,066	\$ 8,645	\$ 11,333	\$ 4,529	\$ 3,667	\$ 12,487	\$ 11,082	\$ 7,322	\$ 3,398	-\$ 3,842	-\$ 2,792	-\$ 3,236
21-jun-19	\$ 7,039	\$ 8,934	\$ 10,978	\$ 4,546	\$ 3,684	\$ 12,971	\$ 10,978	\$ 7,313	\$ 3,355	-\$ 4,037	-\$ 2,767	-\$ 3,449
24-jun-19	\$ 7,039	\$ 8,903	\$ 10,978	\$ 4,546	\$ 3,684	\$ 12,971	\$ 10,978	\$ 7,313	\$ 3,355	-\$ 4,068	-\$ 2,767	-\$ 3,480
25-jun-19	\$ 7,079	\$ 9,344	\$ 11,161	\$ 4,583	\$ 3,712	\$ 13,323	\$ 11,161	\$ 7,471	\$ 3,367	-\$ 3,979	-\$ 2,888	-\$ 3,500
26-jun-19	\$ 6,932	\$ 8,584	\$ 10,435	\$ 4,503	\$ 3,719	\$ 12,584	\$ 10,435	\$ 7,467	\$ 3,213	-\$ 4,000	-\$ 2,964	-\$ 3,751
27-jun-19	\$ 6,877	\$ 9,145	\$ 10,522	\$ 4,356	\$ 3,736	\$ 13,059	\$ 10,447	\$ 7,289	\$ 3,140	-\$ 3,915	-\$ 2,933	-\$ 3,707
28-jun-19	\$ 6,801	\$ 9,220	\$ 10,724	\$ 4,365	\$ 3,690	\$ 13,586	\$ 10,724	\$ 7,260	\$ 3,111	-\$ 4,366	-\$ 2,895	-\$ 4,149
02-jul-19	\$ 6,632	\$ 8,965	\$ 10,815	\$ 4,368	\$ 3,624	\$ 13,165	\$ 10,815	\$ 7,297	\$ 3,007	-\$ 4,200	-\$ 2,929	-\$ 4,122
03-jul-19	\$ 6,711	\$ 8,848	\$ 10,677	\$ 4,340	\$ 3,803	\$ 12,882	\$ 10,677	\$ 7,305	\$ 2,908	-\$ 4,034	-\$ 2,965	-\$ 4,091
04-jul-19	\$ 6,726	\$ 8,801	\$ 10,773	\$ 4,345	\$ 3,806	\$ 12,917	\$ 10,773	\$ 7,332	\$ 2,920	-\$ 4,116	-\$ 2,987	-\$ 4,183
05-jul-19	\$ 6,642	\$ 8,545	\$ 10,675	\$ 4,790	\$ 3,859	\$ 12,574	\$ 10,722	\$ 7,781	\$ 2,782	-\$ 4,030	-\$ 2,991	-\$ 4,238
08-jul-19	\$ 6,735	\$ 8,983	\$ 10,631	\$ 4,335	\$ 3,788	\$ 13,120	\$ 10,631	\$ 7,359	\$ 2,947	-\$ 4,138	-\$ 3,024	-\$ 4,215
09-jul-19	\$ 6,935	\$ 9,053	\$ 10,821	\$ 4,391	\$ 3,842	\$ 13,061	\$ 10,821	\$ 7,378	\$ 3,093	-\$ 4,008	-\$ 2,988	-\$ 3,903
10-jul-19	\$ 6,069	\$ 9,232	\$ 10,446	\$ 4,334	\$ 2,888	\$ 13,348	\$ 10,446	\$ 7,363	\$ 3,181	-\$ 4,116	-\$ 3,029	-\$ 3,964
11-jul-19	\$ 6,082	\$ 8,697	\$ 10,132	\$ 4,272	\$ 2,845	\$ 12,718	\$ 10,132	\$ 7,338	\$ 3,238	-\$ 4,021	-\$ 3,066	-\$ 3,849

Gráfico 1

**SALDOS DE COMPRA Y VENTA DE FORWARDS DE LOS IMC
AL RESTO DE AGENTES
(Excluye interbancario, FPC, intragrupo y offshore)**



Gráfico 2



Gráfico 3

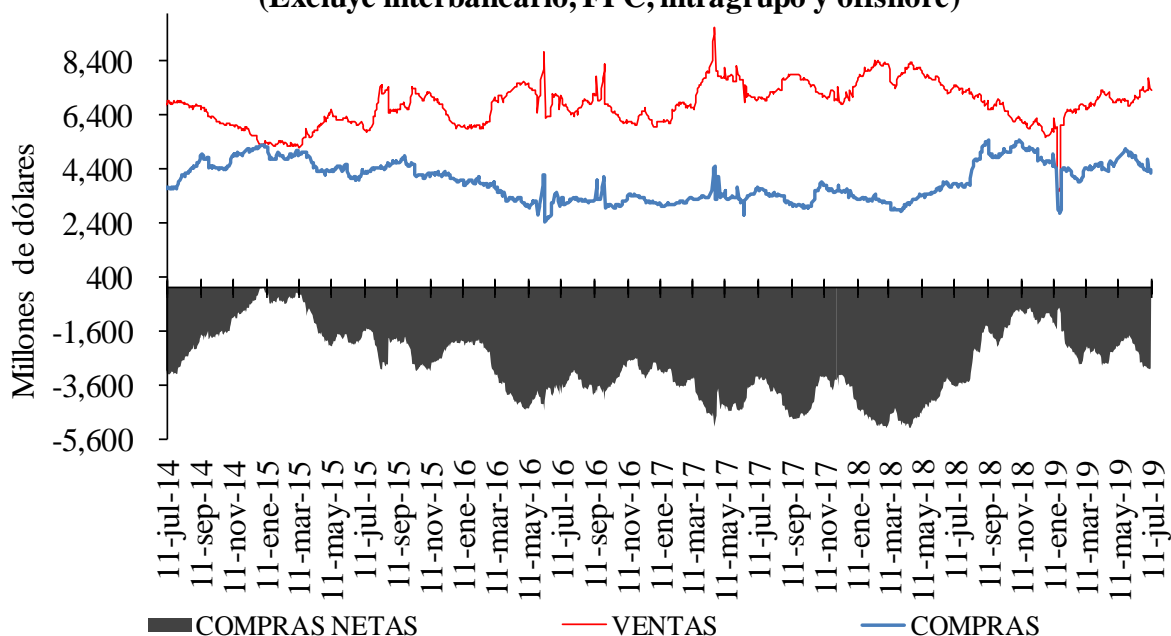

Cuadro 4

Devaluación implícita y tasas de interés

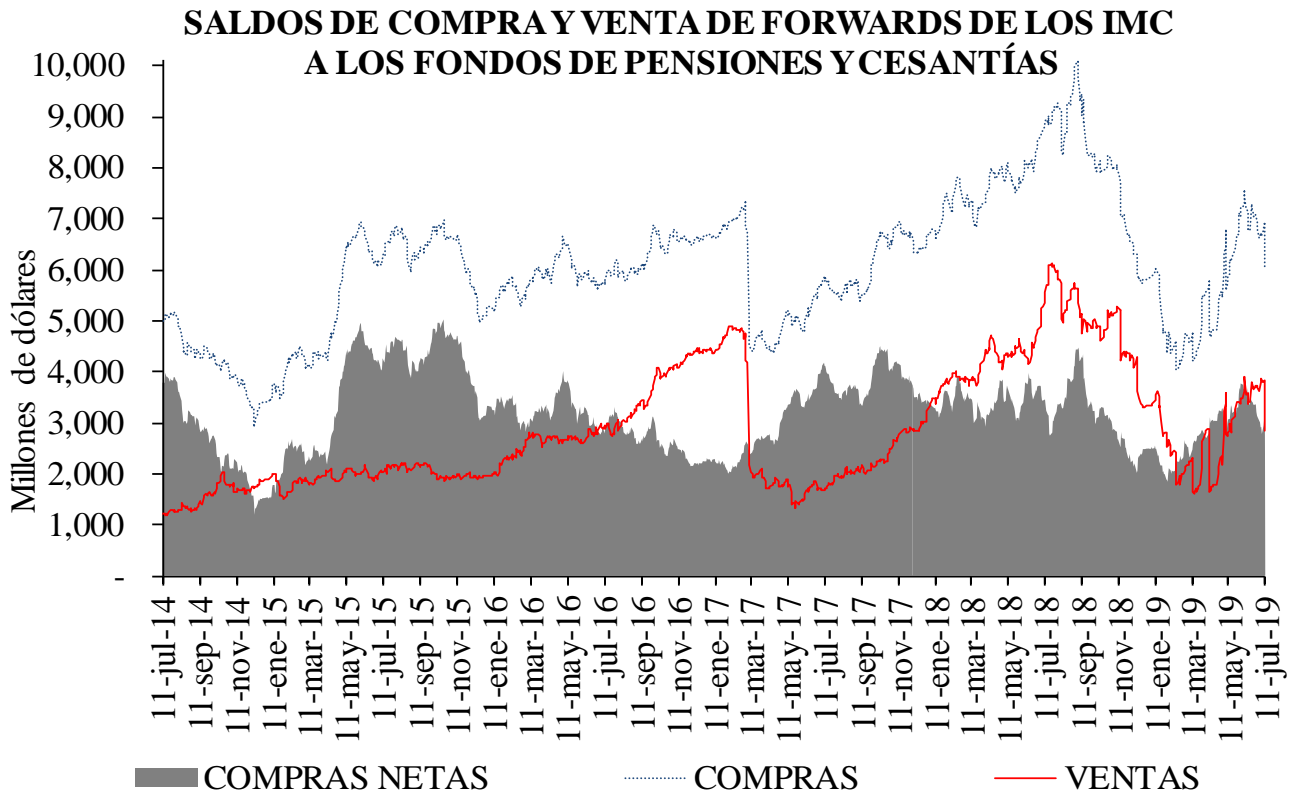
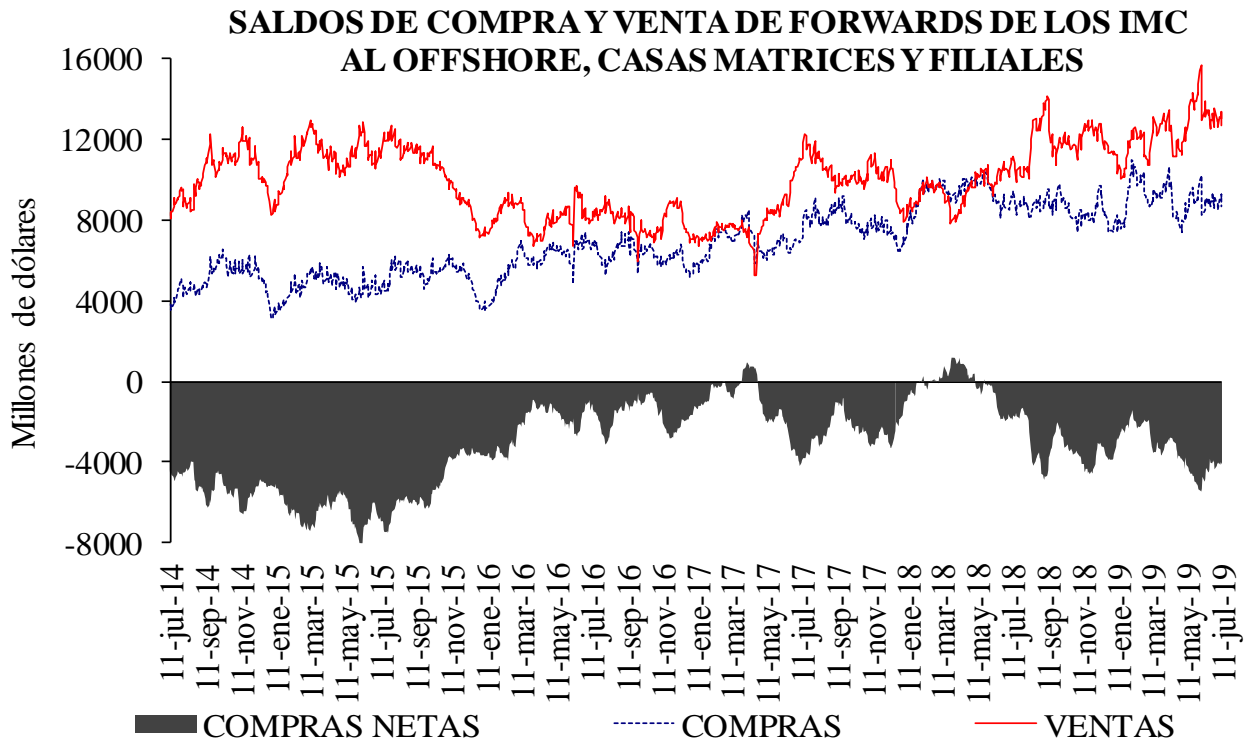
DIFERENCIA DEVIMPAN - DIFERENCIAL TASAS DE INTERÉS*						
	Al resto del real		A Offshore, IG y otros financieros**		A FPC y fiduciarias	
	Compras	Ventas	Compras	Ventas	Compras	Ventas
3-14	-0.36%	3.36%	0.89%	1.25%	1.22%	1.13%
15-35	4.43%	5.92%	5.36%	5.52%	5.30%	5.62%
36-60	0.41%	1.64%	1.16%	1.38%	1.20%	1.32%
61-90	4.40%	5.80%	5.43%	6.40%	5.43%	5.57%
91-180	4.94%	5.57%	0.00%	5.91%	0.00%	5.40%
>180	0.57%	1.40%	1.12%	1.91%	0.00%	2.92%
Total	1.55%	4.39%	2.49%	4.71%	3.60%	3.20%

**IG: Intragrupo

Cuadro 5

Tasas forward promedio y expectativas de tasa de cambio

Tasa promedio de operaciones forward ^{1/}						
Semana de Negociación	Semana de Vencimiento					
	11-jul-19		18-jul-19		25-jul-19	
	No.Obs.	Tasa Prom	No.Obs.	Tasa Prom	No.Obs.	Tasa Prom
04-jul-19	92	3,208.47	97	3,209.43	n.d.	n.d.
11-jul-19	134	3,213.66	176	3,209.24	117	3,213.36

1/ Tasa forward operaciones fecha cumplimiento +/- 5 días a la fecha en cumplimiento.

Cuadro 6

Pronóstico a:	ENCUESTA DE EXPECTATIVAS DEL BR									
	oct-18	nov-18	dic-18	ene-19	feb-19	mar-19	abr-19	may-19	jun-19	jul-19
	Fin de mes	\$ 3.033,96	\$ 3.134,36	\$ 3.148,39	\$ 3.135,19	\$ 3.123,86	\$ 3.116,54	\$ 3.100,07	\$ 3.226,87	\$ 3.242,09
dic-19	\$ 3.018,00	\$ 3.073,08	\$ 3.109,74	\$ 3.134,39	\$ 3.136,15	\$ 3.126,43	\$ 3.113,47	\$ 3.144,08	\$ 3.195,47	\$ 3.189,57
dic-20			\$ 3.065,03	\$ 3.092,71	\$ 3.110,95	\$ 3.111,92	\$ 3.094,32	\$ 3.121,70	\$ 3.148,11	\$ 3.162,25

ANEXO 6: MERCADO DE DEUDA PÚBLICA

Cuadro 1 Colocaciones de títulos TES “B” por subasta

(PESOS)

Fecha de cumplimiento	Fecha de emisión	Fecha de Vencimiento	Plazo	Valor nominal aprobado	Valor costo aprobado	Precio	Tasa de corte	Tasa cupón
09-jul-19	11-jun-19	11-jun-20	364 días	350.000.000.000	336.283.500.000	96,081	4,439	
02-jul-19	11-jun-19	11-jun-20	364 días	350.000.000.000	335.989.500.000	95,997	4,443	
25-jun-19	11-jun-19	11-jun-20	364 días	350.000.000.000	335.888.000.000	95,968	4,385	
18-jun-19	11-jun-19	11-jun-20	364 días	350.000.000.000	335.534.500.000	95,867	4,410	
11-jun-19	11-jun-19	11-jun-20	364 días	350.000.000.000	335.296.500.000	95,799	4,398	
04-jun-19	12-mar-19	11-mar-20	364 días	349.999.800.000	338.155.806.768	96,616	4,590	
10-jul-19	26-nov-17	26-nov-25	8 años	64.500.000.000	69.886.395.000	108,351	5,394	6,25
05-jul-19	26-nov-17	26-nov-25	8 años/2	57.689.300.000	61.965.230.916	107,412	5,553	6,25
26-jun-19	26-nov-17	26-nov-25	8 años	72.000.000.000	77.466.960.000	107,593	5,493	6,25
21-jun-19	26-nov-17	26-nov-25	8 años/2	183.815.500.000	195.129.344.025	106,155	5,745	6,25
12-jun-19	26-nov-17	26-nov-25	8 años	230.000.000.000	243.919.600.000	106,052	5,737	6,25
10-jul-19	28-abr-12	28-abr-28	16 años	181.124.000.000	185.999.858.080	102,692	5,775	6,00
05-jul-19	28-abr-12	28-abr-28	16 años/2	127.795.700.000	129.482.603.240	101,320	5,966	6,00
26-jun-19	28-abr-12	28-abr-28	16 años	159.523.900.000	161.860.925.135	101,465	5,923	6,00
21-jun-19	28-abr-12	28-abr-28	16 años/2	191.837.800.000	191.793.677.306	99,977	6,133	6,00
12-jun-19	28-abr-12	28-abr-28	16 años	240.182.400.000	239.999.861.376	99,924	6,119	6,00
10-jul-19	18-oct-18	18-oct-34	16 años	81.812.100.000	94.113.367.356	115,036	6,235	7,25
05-jul-19	18-oct-18	18-oct-34	16 años/2	128.207.500.000	144.529.596.825	112,731	6,452	7,25
26-jun-19	18-oct-18	18-oct-34	16 años	160.000.000.000	180.672.000.000	112,920	6,416	7,25
21-jun-19	18-oct-18	18-oct-34	16 años/2	193.341.400.000	212.855.347.502	110,093	6,691	7,25
12-jun-19	18-oct-18	18-oct-34	16 años	241.943.900.000	266.080.223.464	109,976	6,685	7,25

(UVR 's)

Fecha de cumplimiento	Fecha de emisión	Fecha de Vencimiento	Plazo	Valor nominal aprobado	Valor costo aprobado	Precio	Tasa de corte	Tasa cupón
12-jul-19	23-feb-06	23-feb-23	17 años/2	0	0		1,729	4,75
03-jul-19	23-feb-06	23-feb-23	17 años	160.076.000	179.999.059	112,446	1,680	4,75
28-jun-19	23-feb-06	23-feb-23	17 años/2	184.431.000	204.985.835	111,145	2,021	4,75
19-jun-19	23-feb-06	23-feb-23	17 años	232.001.000	257.999.032	111,206	1,990	4,75
14-jun-19	23-feb-06	23-feb-23	17 años/2	324.128.000	357.578.010	110,320	2,219	4,75
12-jul-19	17-mar-16	17-mar-27	11 años/2	0	0		2,413	3,30
03-jul-19	17-mar-16	17-mar-27	11 años	136.182.000	145.999.360	107,209	2,403	3,30
28-jun-19	17-mar-16	17-mar-27	11 años/2	112.656.000	118.978.255	105,612	2,621	3,30
19-jun-19	17-mar-16	17-mar-27	11 años	140.906.000	148.929.188	105,694	2,600	3,30
14-jun-19	17-mar-16	17-mar-27	11 años/2	331.976.000	343.239.946	103,393	2,921	3,30
12-jul-19	25-feb-19	25-feb-37	18 años/2	0	0		3,126	3,75
03-jul-19	25-feb-19	25-feb-37	18 años	314.840.000	347.199.255	110,278	3,083	3,75
28-jun-19	25-feb-19	25-feb-37	18 años/2	204.103.000	213.969.339	104,834	3,475	3,75
19-jun-19	25-feb-19	25-feb-37	18 años	255.024.000	267.469.171	104,880	3,465	3,75
14-jun-19	25-feb-19	25-feb-37	18 años/2	367.044.000	377.067.972	102,731	3,624	3,75

1/Es segunda vuelta en la que únicamente presentan los Creadores de Mercado que se les haya aprobado en la primera subasta.

2/Colocación no competitiva en la que únicamente presentan los Creadores de Mercado que se les haya aprobado en la primera subasta

Cuadro 2

Mercado Primario

TES DE CORTO PLAZO - OPERACIONES DE TESORERIA (\$m)				
	Subasta	Cancelados	Saldo en Circulación	Participación %
Tes Corto Plazo	9.799.999	6.499.999	9.799.999	51,6%
Cupo en Administración Vigente 2019			19.000.000	
Saldo por Colocar			9.200.002	48,4%

Fuente: Departamento de Fiduciaria y Valores. Datos al 12 de julio de 2019.

Tipo	Denominaciones Originales				Pesos (mm\$)				Part. %
	Subasta	Convenida	Forzosa	Total	Subasta	Convenidas	Forzosa	Total	
Tasa Fija Pesos (millones)	12.747.968	4.618.537	419.896	17.786.400	12.748	4.619	420	17.786	69%
Tasa Variable Pesos (millones)	0	0	0	0	0	0	0	0	0%
UVR (millones)	21.641	7.140,0	0	28.781,3	5.924	1.955	0	7.879	31%
USD (millones)	0	0,0	0	0	0	0	0	0	0%
(1) Total Colocado					18.672	6.573	420	25.665,3	73,5%
Participación Porcentual					73%	26%	2%		
(2) Cupo de Administración para año 2019								34.940	100,0%
Saldo por Colocar (2) - (1)								9.275	26,5%

Fuente: Departamento de Fiduciaria y Valores.

Datos al 12 de julio de 2019.

Cuadro 3

Proyección de vencimientos de TES denominados en pesos						
TES EN PESOS (miles de millones de pesos)	CONCEPTO	TOTAL SEMANA	SECTOR FINANCIERO (1)	FOGAFIN	OTROS	
SEMANA DEL 14 DE JULIO AL 20 DE JULIO	CAPITAL	\$ -	\$ -	\$ -	\$ -	\$ -
	INTERESES (2)	\$ -	\$ -	\$ -	\$ -	\$ -
SEMANA DEL 21 DE JULIO AL 27 DE JULIO	CAPITAL	\$ -	\$ -	\$ -	\$ -	\$ -
	INTERESES (2)	\$ 4.296,18	\$ 619,98	\$ 136,38	\$ 3.539,82	\$ -
SEMANA DEL 28 DE JULIO AL 3 DE AGOSTO	CAPITAL	\$ -	\$ -	\$ -	\$ -	\$ -
	INTERESES (2)	\$ -	\$ -	\$ -	\$ -	\$ -
SEMANA DEL 4 DE AGOSTO AL 10 DE AGOSTO	CAPITAL	\$ -	\$ -	\$ -	\$ -	\$ -
	INTERESES (2)	\$ -	\$ -	\$ -	\$ -	\$ -
SEMANA DEL 11 DE AGOSTO AL 17 DE AGOSTO	CAPITAL	\$ -	\$ -	\$ -	\$ -	\$ -
	INTERESES (2)	\$ -	\$ -	\$ -	\$ -	\$ -

Fuente: Departamento de Fiduciaria y Valores

(1) Incluye Bancos, CF, CPC, CAV, Fiduciarias, Fondos de Pensiones Privados y Comisionistas de Bolsa

(2) Incluye Cupones e Intereses

Gráfico 1

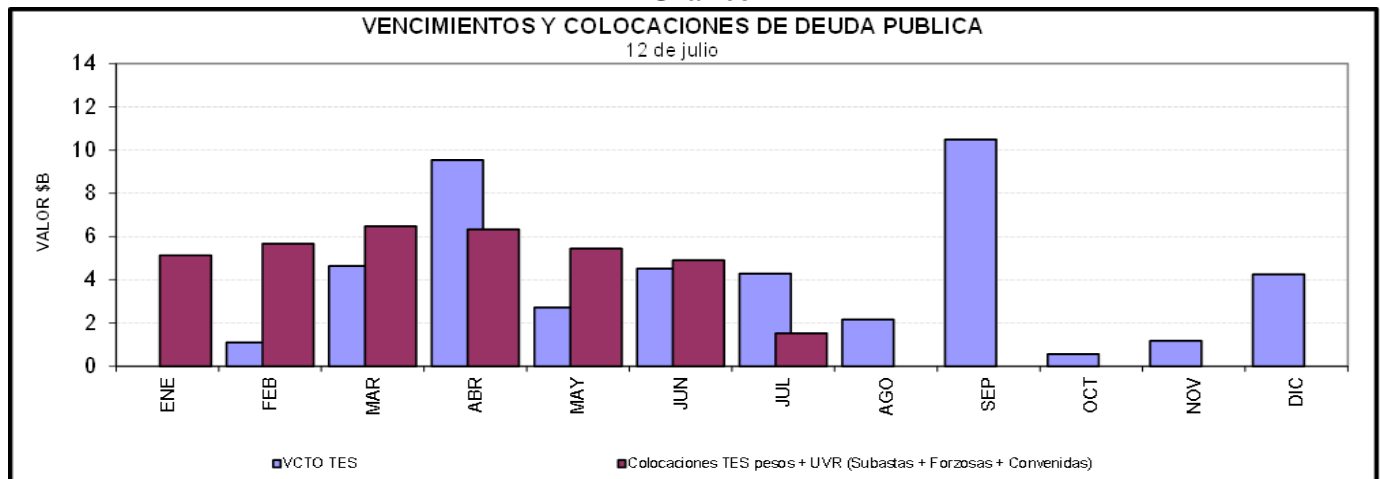

Cuadro 4
Saldos de deuda pública y Tenedores

Denominación	Plazo	Vencimiento				TOTAL		
		Vence 2019		Vence después		Saldo en Circulación (\$mm)	Participación	
		Saldo en Circulación (\$mm)	Participación	Saldo en Circulación (\$mm)	Participación			
PESOS	< 365 Días	\$ 13'010.8	4.1%	\$ 6'300.0	2.0%	\$ 19'310.8	6.1%	
	1	\$ -	0.0%	\$ 14'610.8	4.6%	\$ 14'610.8	4.6%	
	2	\$ -	0.0%	\$ 33'484.9	10.5%	\$ 33'484.9	10.5%	
	5	\$ -	0.0%	\$ 26'890.0	8.5%	\$ 26'890.0	8.5%	
	6	\$ -	0.0%	\$ 18'905.5	6.0%	\$ 18'905.5	6.0%	
	7	\$ -	0.0%	\$ 28'779.0	9.1%	\$ 28'779.0	9.1%	
	8	\$ -	0.0%	\$ 28'905.8	9.1%	\$ 28'905.8	9.1%	
	11	\$ -	0.0%	\$ 17'395.5	5.5%	\$ 17'395.5	5.5%	
	12	\$ -	0.0%	\$ 18'114.0	5.7%	\$ 18'114.0	5.7%	
	15	\$ -	0.0%	\$ 7'975.5	2.5%	\$ 7'975.5	2.5%	
Total		\$ 13'010.8	4.1%	\$ 201'360.9	63.4%	\$ 214'371.7	67.5%	
UVR	1	\$ -	0.0%	\$ -	0.0%	\$ -	0.0%	
	3	\$ -	0.0%	\$ 27'705.0	8.7%	\$ 27'705.0	8.7%	
	5	\$ -	0.0%	\$ 10'519.2	3.3%	\$ 10'519.2	3.3%	
	7	\$ -	0.0%	\$ 13'054.6	4.1%	\$ 13'054.6	4.1%	
	13	\$ -	0.0%	\$ 10'015.6	3.2%	\$ 10'015.6	3.2%	
	15	\$ -	0.0%	\$ 15'119.0	4.8%	\$ 15'119.0	4.8%	
	17	\$ -	0.0%	\$ 3'350.6	1.1%	\$ 3'350.6	1.1%	
	29	\$ -	0.0%	\$ 3'125.5	1.0%	\$ 3'125.5	1.0%	
	Total		\$ -	0.0%	\$ 103'445.7	32.6%	\$ 103'445.7	32.6%
	Total		\$ 13'010.8	4.1%	\$ 304'806.6	95.9%	\$ 317'817.4	100.0%

* Datos actualizados al 12 jul 2019

Fuente: Banco de la República

Cuadro 7

Montos Negociados Mercado Secundario TES

Miles de millones de pesos

	SEN					MEC				
	TF	DOL	IPC	UVR	Total	TF	DOL	IPC	UVR	Total
Promedio Diario										
Semana Actual	2.123,00	0,00	0,00	1,12	2.124,12	1.801,94	0,00	0,00	0,70	1.802,64
Semana Anterior	2.344,33	0,00	0,00	2,17	2.346,50	2.193,48	0,00	0,00	1,69	2.195,16
Diferencia	-221,33	0,00	0,00	-1,05	-222,39	-391,54	0,00	0,00	-0,99	-392,52
Trimestre Anterior	2.273,50	0,00	0,00	1,65	2.275,15	2.441,00	0,00	0,00	1,95	2.442,94
Diferencia	-150,50	0,00	0,00	-0,53	-151,03	-639,05	0,00	0,00	-1,25	-640,30

Fuente: BVC. Datos al 12 de julio del 2019

Gráfico 2
Curvas UVR Spot
05 jul 2019 y 12 jul 2019

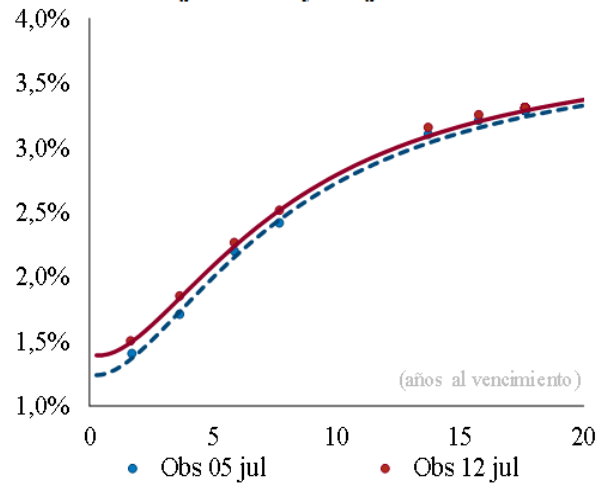

Cambios en la curva por plazo

2 años	3 años	5 años	10 años
12	11	9	7

Cifras en puntos básicos

Fuente: SEN y MEC. **Cálculos:** Desarrollo de Mercados
* Las curvas se calcularon mediante la metodología de Nelson & Siegel

Cuadro 8

Expectativas de inflación

Expectativas de Inflación

Plazo	Inflación Anual /1	DTF /1	TES TF - TES UVR /2				
			Semana Actual 12-jul	Semana Anterior 5-jul	Diferencia pbs.	Trimestre Anterior 28-jun	Diferencia pbs.
3 Meses	3,38%	4,61%	2,79%	2,88%	-9,39	2,82%	-3,32
6 Meses	3,44%	4,65%	2,85%	2,93%	-7,94	2,88%	-3,00
9 Meses	3,49%	4,73%	2,90%	2,97%	-6,90	2,93%	-2,60
12 Meses	3,49%	4,70%	2,95%	3,01%	-6,19	2,97%	-1,97

/1 Según encuesta trimestral de expectativas de Abril del 2019

/2 Diferencia en Curva Spot

/3 Fuente: Banco de la República

Cuadro 9

Bonos República de Colombia

BONOS EN DOLARES	feb-20	jul-21	mar-23	feb-24	may-24	ene-26	abr-27	mar-29	sep-37	ene-41	feb-44	sep-45	may-49
Spread Actual	86	79	90	105	116	121	128	131	208	197	188	180	173
Spread Semana Anterior	58	73	87	103	112	117	123	129	214	202	193	184	177
Diferencia Semana Anterior	27	6	2	2	3	4	5	2	-7	-5	-6	-4	-4
Precio Actual	105	103	100	105	123	108	104	109	137	124	118	110	114
Precio Semana Anterior	106	103	100	105	123	108	105	110	137	125	119	111	115
Diferencia Semana Anterior	-31	-10	-13	-25	-43	-61	-82	-89	-45	-80	-75	-102	-118
Rendimiento Actual	2,7	2,6	2,7	2,9	3,0	3,2	3,3	3,4	4,4	4,4	4,4	4,3	4,4
Rendimiento Semana Anterior	2,5	2,6	2,7	2,9	3,0	3,1	3,2	3,3	4,4	4,4	4,3	4,3	4,3
Diferencia Semana Anterior	2,08	0,36	0,39	0,52	0,67	0,95	1,15	1,01	0,28	0,49	0,44	0,61	0,64

Spread en p.b.

Fuente: Min Hacienda

ANEXO 7: MERCADO DE RENTA VARIABLE

Cuadro 1

Comportamiento de la Bolsa de Valores de Colombia			
	Volumen Transado*	COLCAP	Variación (%)**
8-jul	82,431	1.581,08	0,12%
9-jul	66,942	1.588,90	0,61%
10-jul	196,901	1.600,91	1,38%
11-jul	119,880	1.600,50	1,35%
12-jul	74,184	1.605,15	1,64%

* Millones de pesos

**Variacion respecto ultimo dato semana anterior

Fuente: BVC.

ANEXO 8: MERCADOS INTERNACIONALES

Gráfico 1
INDICE VIX (Promedio móvil 5 días)

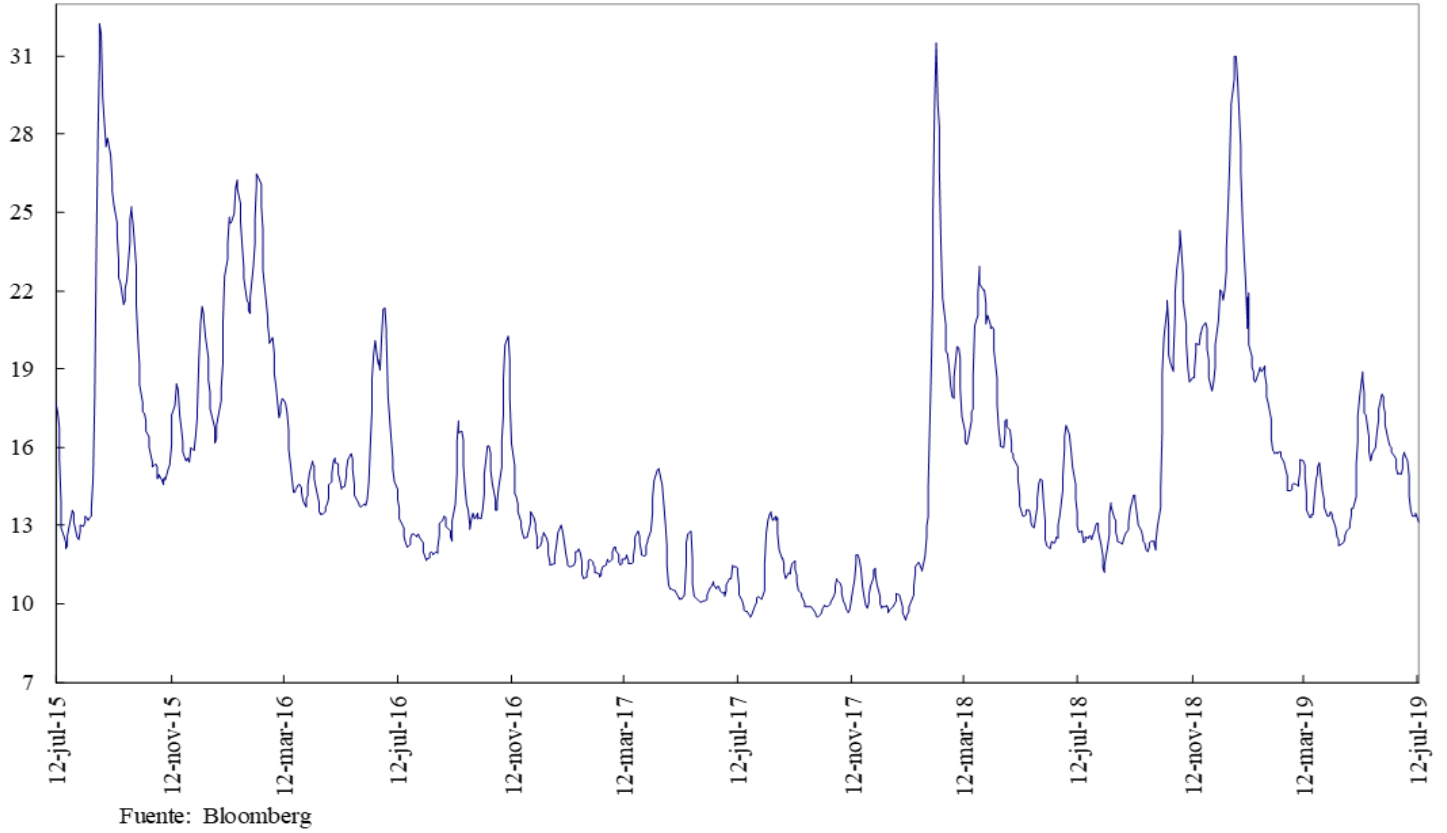

ANEXO 9: FLUJOS CAMBIARIOS

Gráfico 1. Flujo de Divisas de la Balanza Comercial
Flujos Mensuales (Millones de Dólares)

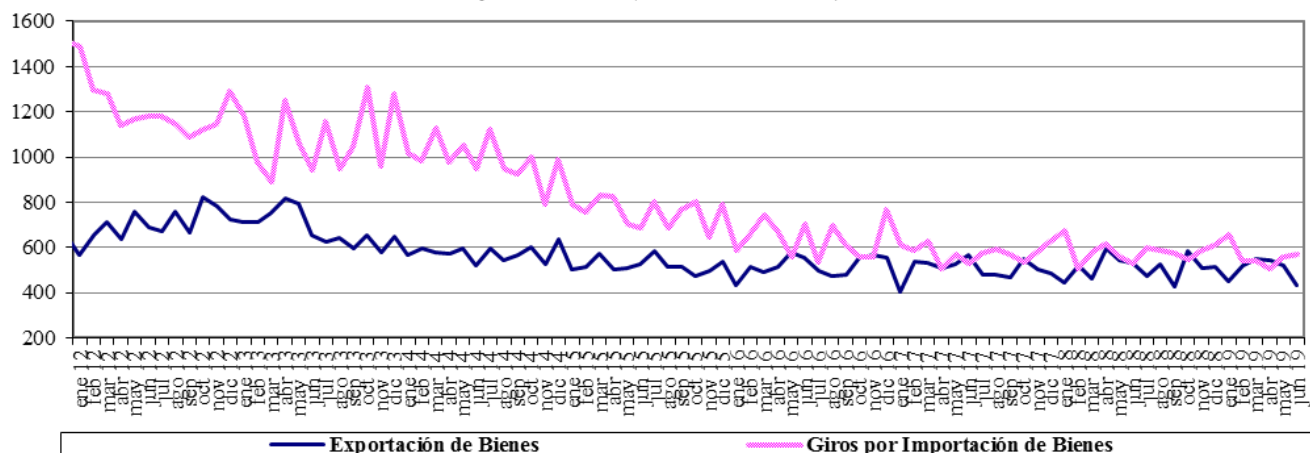

Fuente : Balanza Cambiaria - Banco de la República

Gráfico 2. Giros financieros netos
Flujos Mensuales (Millones de Dólares)

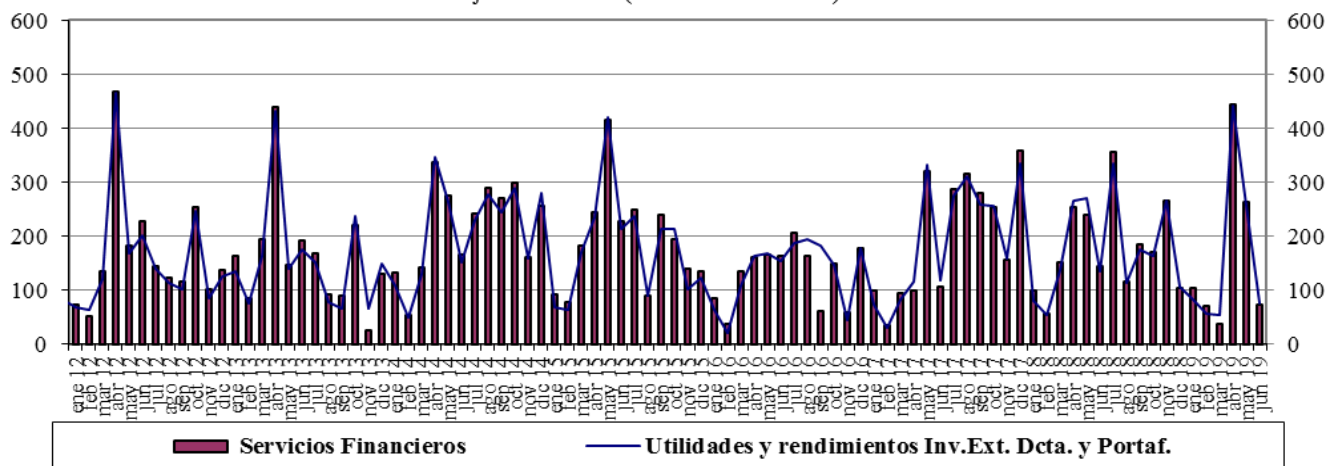

Fuente : Balanza Cambiaria - Banco de la República

Gráfico 3. Ingresos Netos por Transferencias, Donaciones y Remesas de Trabajadores
Flujos Mensuales (Millones de Dólares)

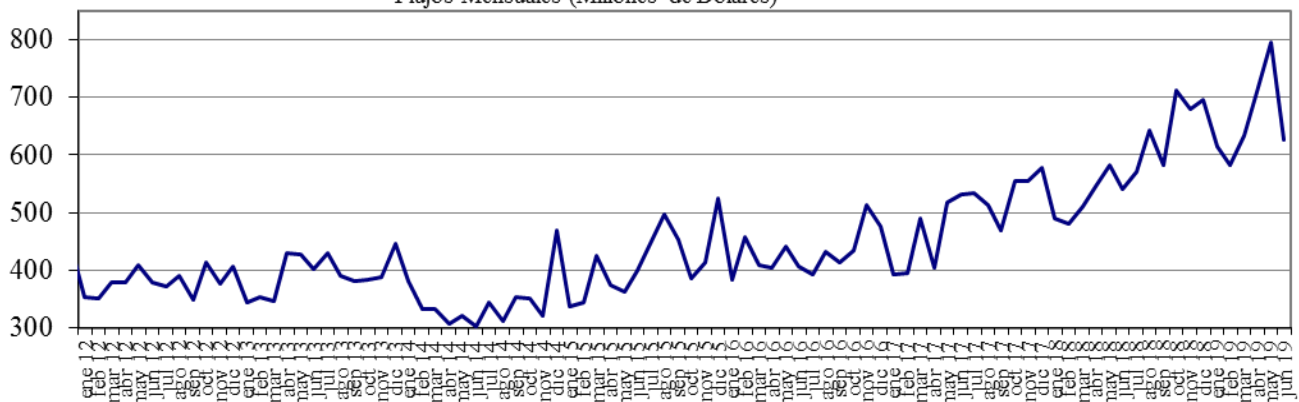

Fuente : Balanza Cambiaria - Banco de la República

Gráfico 4. Endeudamiento Neto del Sector Privado
Flujos Mensuales (Millones de Dólares)

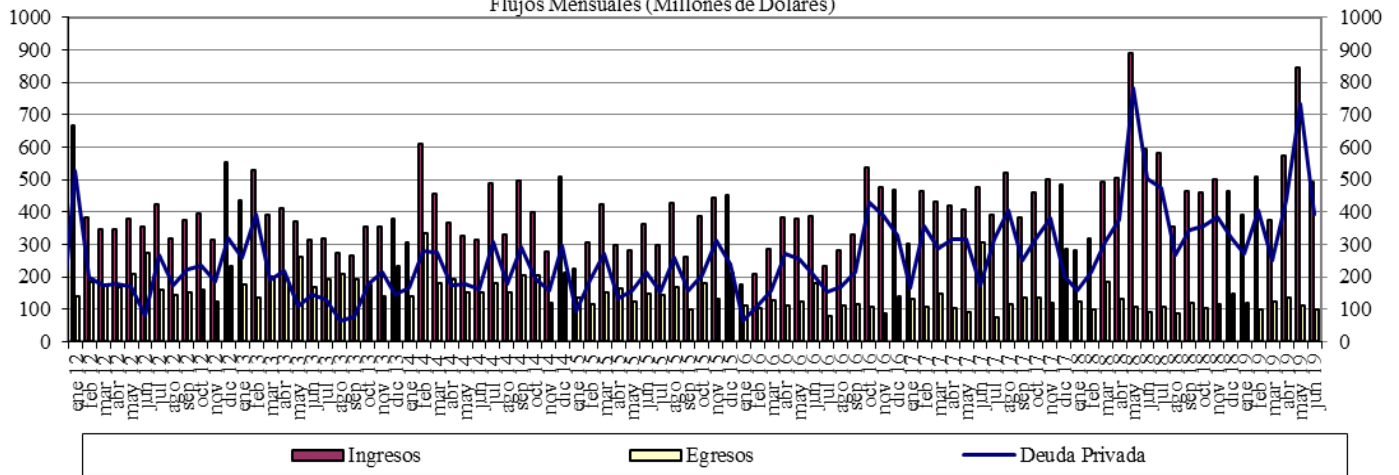

Fuente : Balanza Cambiaria - Banco de la República

Gráfico 5. Giro de Divisas por Pago de Deuda Privada
Flujos Mensuales (Millones de Dólares)

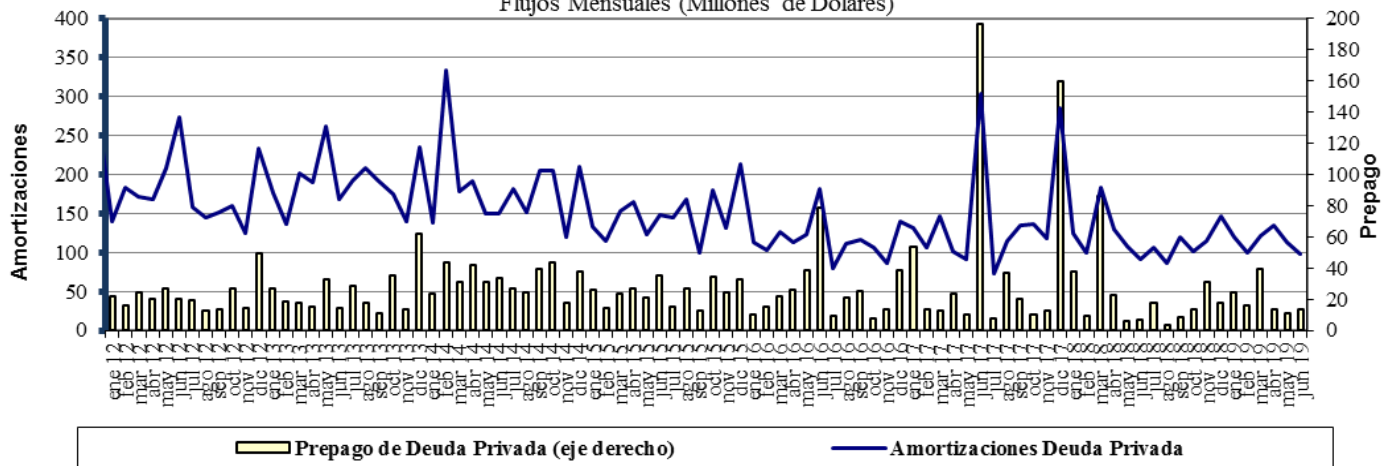

Fuente : Balanza Cambiaria - Banco de la República

ANEXO 10: FUENTES DE LA BASE MONETARIA E INTERVENCIÓN EN EL MERCADO CAMBIARIO

Cuadro 1

Fuentes de la Base Monetaria

Miles de millones de pesos

Variación Anual ^{1/}

Concepto	dic-17	ene-18	feb-18	mar-18	abr-18	may-18	jun-18	jul-18	ago-18	sep-18	oct-18	nov-18	dic-18	ene-19	feb-19	mar-19	abr-19	may-19	jun-19
I. Gobierno	1.339	-2.390	34	1.165	467	1.086	-447	-235	3.565	6.523	10.032	6.228	6.397	-448	-7.046	-10.887	-6.513	-10.122	-13.569
Traslado utilidades en pesos	407	407	407	761	761	761	761	761	761	761	761	761	761	761	761	2.015	2.015	2.015	2.015
Depósitos en el Banco de la República	932	-2.797	-373	404	-294	325	-1.208	-996	2.804	5.762	9.271	5.467	5.636	-1.209	-7.807	-12.903	-8.529	-12.138	-15.584
Depósitos remunerados de control monetario	0	0	0	0	0	0	0	0	0	0	0	0	0	0	0	0	0	0	0
II. TES Regulación	2.821	2.821	2.821	3.094	3.059	2.641	2.932	2.943	2.929	-73	-5.115	-5.020	-5.234	-5.255	-3.697	-2.272	-2.298	-2.322	-448
Compras definitivas	3.899	3.899	3.899	3.899	3.899	3.400	3.658	3.734	3.734	735	735	735	735	735	2.297	3.735	3.735	3.735	5.610
Ventas definitivas	0	0	0	0	0	0	0	0	0	0	-5.054	-5.054	-5.054	-5.054	-5.054	-5.054	-5.054	-5.054	-5.054
Vencimiento	-1.078	-1.078	-1.078	-806	-840	-759	-726	-791	-805	-808	-796	-701	-915	-936	-939	-953	-978	-1.003	-1.003
III. OPERACIONES DE LIQUIDEZ BR	-1.835	4.438	739	-1.745	785	-228	872	2.737	-1.880	-2.904	-864	2.733	5.164	7.655	8.044	9.081	3.182	11.676	15.781
Expansión ^{2/}	-1.640	3.793	526	-1.845	824	-199	887	2.911	-1.859	-2.862	-656	2.299	4.954	7.896	7.936	9.125	3.274	11.649	16.154
Contracción	-195	645	213	100	-39	-29	-15	-174	-21	-42	-208	434	210	-241	108	-43	-93	27	-373
IV. Divisas ^{3/}	0	0	0	0	0	0	0	0	0	0	1	1	1.279	2.559	6.917	7.970	9.028	9.028	9.028
Opciones put para control de volatilidad	0	0	0	0	0	0	0	0	0	0	0	0	0	0	0	0	0	0	0
Opciones call para desacumulación de reservas	0	0	0	0	0	0	0	0	0	0	0	0	0	0	0	0	0	0	0
Opciones put para acumulación de reservas	0	0	0	0	0	0	0	0	0	0	1	1	1.279	2.559	3.802	4.854	5.913	5.913	5.913
Subasta de compra directa	0	0	0	0	0	0	0	0	0	0	0	0	0	0	0	0	0	0	0
Subasta de venta directa	0	0	0	0	0	0	0	0	0	0	0	0	0	0	0	0	0	0	0
Intervención discrecional	0	0	0	0	0	0	0	0	0	0	0	0	0	0	0	0	0	0	0
Venta de divisas al Gobierno	0	0	0	0	0	0	0	0	0	0	0	0	0	0	0	0	0	0	0
Compra de divisas al Gobierno	0	0	0	0	0	0	0	0	0	0	0	0	0	0	3.116	3.116	3.116	3.116	3.116
V. Otros ^{4/}	1.888	1.774	1.752	1.784	1.796	607	1.621	1.472	1.514	1.478	1.670	1.544	1.664	1.589	1.559	1.425	1.558	2.762	1.631
Variación total de la Base	4.213	6.643	5.346	4.297	6.107	4.106	4.978	6.917	6.128	5.024	5.723	5.486	9.270	6.100	5.777	5.316	4.957	11.021	12.423
Saldo Base Monetaria	88.811	84.730	83.580	84.456	83.208	82.068	83.076	85.210	85.285	84.388	83.350	86.695	98.081	90.830	89.357	89.772	88.165	93.088	95.499

^{1/} Estas cifras corresponden al cierre del mes calendario

^{2/} Incluye repos a un día, *overnight* y a mediano plazo.

^{3/} No se incluyen las operaciones con organismos internacionales.

^{4/} Dentro del rubro "Otros" se incluye el efecto monetario del PyG del BR.

Fuente: Banco de la República

Cuadro 2
Operaciones de Compra - Venta de Divisas del Banco de la República
(Millones de Dólares)

Concepto	2017	2018					2019						
	Acumulado Ene - Dic	TRIM I.	TRIM II.	TRIM III.	TRIM IV.	Acumulado Ene - Dic	Ene	Feb	Mar	Abr	May	Jun	Acumulado Ene - Jun
Compras	0.0	0.0	0.0	0.0	400.3	400.3	400.0	1,400.0	339.6	338.5	0.0	0.0	2,478.1
Opciones Put	0.0	0.0	0.0	0.0	400.3	400.3	400.0	400.0	339.6	338.5	0.0	0.0	1,478.1
Para Acumulación Reservas Internacionales	0.0	0.0	0.0	0.0	400.3	400.3	400.0	400.0	339.6	338.5	0.0	0.0	1,478.1
Para Control de Volatilidad	0.0	0.0	0.0	0.0	0.0	0.0	0.0	0.0	0.0	0.0	0.0	0.0	0.0
Subastas de Compra Directa	0.0	0.0	0.0	0.0	0.0	0.0	0.0	0.0	0.0	0.0	0.0	0.0	0.0
Intervención Discrecional	0.0	0.0	0.0	0.0	0.0	0.0	0.0	0.0	0.0	0.0	0.0	0.0	0.0
Gobierno Nacional	0.0	0.0	0.0	0.0	0.0	0.0	0.0	1,000.0	0.0	0.0	0.0	0.0	1,000.0
Ventas	0.0	0.0	0.0	0.0	0.0	0.0	0.0	0.0	0.0	0.0	0.0	0.0	0.0
Opciones Call	0.0	0.0	0.0	0.0	0.0	0.0	0.0	0.0	0.0	0.0	0.0	0.0	0.0
Para Desacumulación Reservas Internacionales	0.0	0.0	0.0	0.0	0.0	0.0	0.0	0.0	0.0	0.0	0.0	0.0	0.0
Para el Control de la Volatilidad	0.0	0.0	0.0	0.0	0.0	0.0	0.0	0.0	0.0	0.0	0.0	0.0	0.0
Gobierno Nacional	0.0	0.0	0.0	0.0	0.0	0.0	0.0	0.0	0.0	0.0	0.0	0.0	0.0
Compras Netas	0.0	0.0	0.0	0.0	400.3	400.3	400.0	1,400.0	339.6	338.5	0.0	0.0	2,478.1

Fuente: Banco de la República

ANEXO 11: COMPOSICIÓN DE LAS RESERVAS INTERNACIONALES

Cuadro 1. COMPOSICIÓN DE LAS RESERVAS INTERNACIONALES *
2018-2019

Descripción	(Millones de US\$)							
	31-dic-18		28-jun-19		12-jul-19**		Variación	
	Valor	Part. % en las Reservas Brutas	Valor	Part. % en las Reservas Brutas	Valor	Part. % en las Reservas Brutas	Mensual corrido	Año corrido
1. RESERVAS BRUTAS	48,401	100.00%	52,449	100.00%	52,344	100.00%	-106	3,942
Efectivo en caja	2	0.00%	1	0.00%	1	0.00%	0	0
Depósitos a la orden	193	0.40%	191	0.36%	191	0.37%	0	-2
Inversiones	44,526	91.99%	48,153	91.81%	49,229	94.05%	1,076	4,703
-Portafolio directo	32,207	66.54%	33,874	64.58%	34,996	66.86%	1,122	2,789
-Portafolio en administración	12,320	25.45%	14,279	27.22%	14,233	27.19%	-45	1,914
Valores por cobrar venta de inversiones	1,353	2.79%	1,343	2.56%	170	0.32%	-1,173	-1,183
Oro	529	1.09%	859	1.64%	858	1.64%	-1	328
-En caja	0	0.00%	0	0.00%	0	0.00%		
-En custodia	529	1.09%	859	1.64%	858	1.64%	-1	328
Fondo Monetario Internacional	1,274	2.63%	1,361	2.60%	1,354	2.59%	-7	81
-DEGs	914	1.89%	888	1.69%	883	1.69%	-4	-31
-Posición de reserva	360	0.74%	474	0.90%	471	0.90%	-2	112
Fondo Latinoamericano de Reservas	525	1.08%	540	1.03%	540	1.03%	0	16
-Aportes	505	1.04%	520	0.99%	520	0.99%	0	16
-Pesos Andinos	20	0.04%	20	0.04%	20	0.04%	0	0
Convenios Internacionales	0	0.00%	0	0.00%	0	0.00%	0	0
2. PASIVOS DE CORTO PLAZO (a)	9	0.02%	5	0.01%	5	0.01%	0	-4
Convenios internacionales	0	0.00%	0	0.00%	0	0.00%	0	0
Bancos del Exterior	0	0.00%	0	0.00%	0	0.00%	0	0
Fondo Latinoamericano de Reservas FLAR	0	0.00%	0	0.00%	0	0.00%	0	0
Valores por pagar compra inversiones	0	0.00%	0	0.00%	0	0.00%	0	0
Dptos. Por Invs. Ext. De Portafolio Dcto. 4814 de 2007.	0	0.00%	0	0.00%	0	0.00%	0	0
Intereses causados de los pasivos	9	0.02%	5	0.01%	5	0.01%	0	-4
3. RESERVAS NETAS (1 menos 2)	48,393	99.98%	52,444	99.99%	52,339	99.99%	-106	3,946

* Reservas Internacionales a precios de mercado. Incluye causaciones y valuaciones.

** A partir del 4 de junio de 2019 los recursos en dólares del Gobierno en el Banco de la República se registran en cuentas diferentes a las de las reservas internacionales. Cifras provisionales.

Fuente: Banco de la República