

Semana 28

INFORME DE MERCADOS FINANCIEROS

10 de Julio de 2019

Este es un documento de trabajo informativo. Su contenido no compromete al Banco de la República ni a su Junta Directiva.

Únicamente incluye las operaciones de los establecimientos de crédito en Colombia para agregados monetarios y crediticios. Por tanto no se tienen en cuenta las operaciones de sus sucursales en el exterior.

1. Comportamiento de las tasas de interés

a. Tasas de interés de los mercados monetarios, de crédito y de deuda pública

Tasas (e.a) 1/	Fecha 5-jul-19	Monto semanal MM de pesos	Monto promedio de captaciones semanales					Variación (pb)		
			año 2018	Corrido 2019	1 semana	1mes	13 semanas	año corrido	año completo	
Intervención BR	4,25	n.a	n.a	n.a	0	0	0	0	0	
IBR Overnight	4,26	n.a	n.a	n.a	0	0	1	1	0	
IBR 1 mes (Tasa fija de OIS)	4,25	n.a	n.a	n.a	0	0	0	0	0	
IBR 3 meses (Tasa fija de OIS)	4,21	n.a	n.a	n.a	0	-4	-5	-5	-4	
IBR 6 meses (Tasa fija de OIS)	4,18	n.a	n.a	n.a	-1	-7	-11	-13	-9	
Pasivas										
TIB	4,26	3.536	3.756	3.563	0	0	1	2	0	
DTF 2/	4,44	843	959	976	-9	-17	-5	-10	-17	
Captación < 90 días 3/	3,50	145	71	72	110	149	92	92	152	
Captación a 90 días 3/	4,44	849	990	995	-10	-17	-14	-10	-16	
Captación 91-179 días 3/	4,75	456	486	453	-12	6	-5	4	-17	
Captación a 180 días 3/	4,72	411	504	597	-2	-10	-16	-12	-2	
Captación a 181-360 días 3/	5,20	555	927	997	-2	-13	-14	7	1	
Captación > 360 días 3/	5,63	631	684	978	3	-12	-13	10	7	
Total captación de CDT	4,86	3.047	3.663	4.092	-3	-17	-14	11	-5	
Monto promedio de desembolsos semanales										
	28-jun-19	Monto semanal	año 2018	Corrido 2019	1 semana	1mes	13 semanas	año corrido	año completo	
Activas										
Comercial 4/	8,64	4.935	2.891	2.885	-27	-7	-17	-30	-59	
Tesorería	8,14	144	88	72	-163	51	38	103	78	
Preferencial	7,41	2.684	1.420	1.394	-6	3	-10	-46	-52	
Ordinario	10,24	2.107	1.383	1.419	-4	3	-13	10	-50	
Consumo 5/	16,10	2.296	1.344	1.531	-91	-34	-88	-68	-125	
Consumo sin libranza	18,47	1087	721	859	-46	-29	-53	27	-105	
Consumo a través de libranza	13,97	1209	623	672	-14	-54	-129	-96	-152	
Tarjeta de crédito (Personas) 6/	26,31	749	645	660	-16	8	-8	-71	-211	
Vivienda 7/	10,52	455	271	259	2	8	8	12	0	
Microcrédito	35,73	144	117	122	-104	36	-17	-48	-61	
Activa Ponderada 8/	11,05	-	-	-	-55	-69	-61	16	-104	
Comercial BR 9/	8,65	-	-	-	-24	-9	-18	-33	-70	
Pasivas										
Pasiva Ponderada	3,54	n.a	n.a	n.a	-97	-4	31	-12	45	
Ahorro 10/	2,28	n.a	n.a	n.a	-10	-7	-3	7	9	
Deuda Pública 11/										
	5-jul-19	Monto semanal	año 2018	Corrido 2019	1 semana	1mes	13 semanas	año corrido	año completo	
Menor a 1 año (TES Sep 2019)	4,20	864	961	578	-7	-6	-13	-49	-62	
1 año (TES Jul 2020)	4,26	818	2.823	1.925	-7	-6	-34	-84	-92	
3 años (TES May 2022)	4,79	4.119	2.252	3.724	-9	-29	-46	-84	-93	
5 años (TES Jul 2024)	5,09	2.143	3.467	3.047	-9	-49	-68	-103	-100	
6 años (TES Nov 2025)	5,42	1.729	4.215	2.513	-13	-47	-65	-102	-103	
11 años (TES Sep 2030)	6,00	328	189	575	-14	-54	-64	-93	-82	
13 años (TES Jun 2032)	6,17	1.015	2.131	1.313	-15	-53	-65	-95	-89	

Fuente: Banco de la República y Bloomberg. Cálculos con información de los formatos 088 y 441 de la Superintendencia Financiera de Colombia.

1/ La tasa de intervención corresponde a la tasa diaria mientras que las demás corresponden al promedio semanal.

2/ El cálculo de la DTF se hace sobre las captaciones a 90 días de los Bancos, Corporaciones Financieras y Compañías de Financiamiento Comercial. La DTF que se presenta corresponde a la calculada en la respectiva fecha con información del viernes anterior hasta el jueves de misma semana y tiene vigencia para la siguiente semana.

3/ Las tasas de captación corresponden a la información de CDT por plazos. Incluye la información para el total de sistema financiero.

4/ Promedio ponderado por monto de las tasa de crédito ordinarios, preferenciales y de tesorería.

5/ No incluye tarjetas de crédito.

6/ Calculada sin tener en cuenta consumos a 1 mes ni avances en efectivo.

7/ Corresponde al promedio ponderado de los créditos desembolsados para adquisición de vivienda en pesos y en UVR. Antes de realizar el promedio ponderado a la tasa de los créditos en UVR se le suma la variación anual promedio de la UVR de la respectiva semana. No incluye vivienda VIS

8/ Calculado como el promedio ponderado por monto de las tasas de crédito de consumo, preferencial, ordinario y tesorería. Debido a la alta rotación del crédito de tesorería, su ponderación se estableció como la quinta parte de su desembolso semanal.

9/ Promedio ponderado por monto de las tasa de crédito ordinarios, preferenciales y un quinto del desembolso de tesorería.

10/ Incluye el rendimiento de los depósitos de ahorro ordinarios activos y las cuentas AFC.

11/ TES tasa fija en pesos. Las tasas corresponden al promedio ponderado por monto de las negociaciones en SEN y MEC.

b. Tasas de intervención del BR, Interbancaria, DTF (Semana Cálculo) e IBR

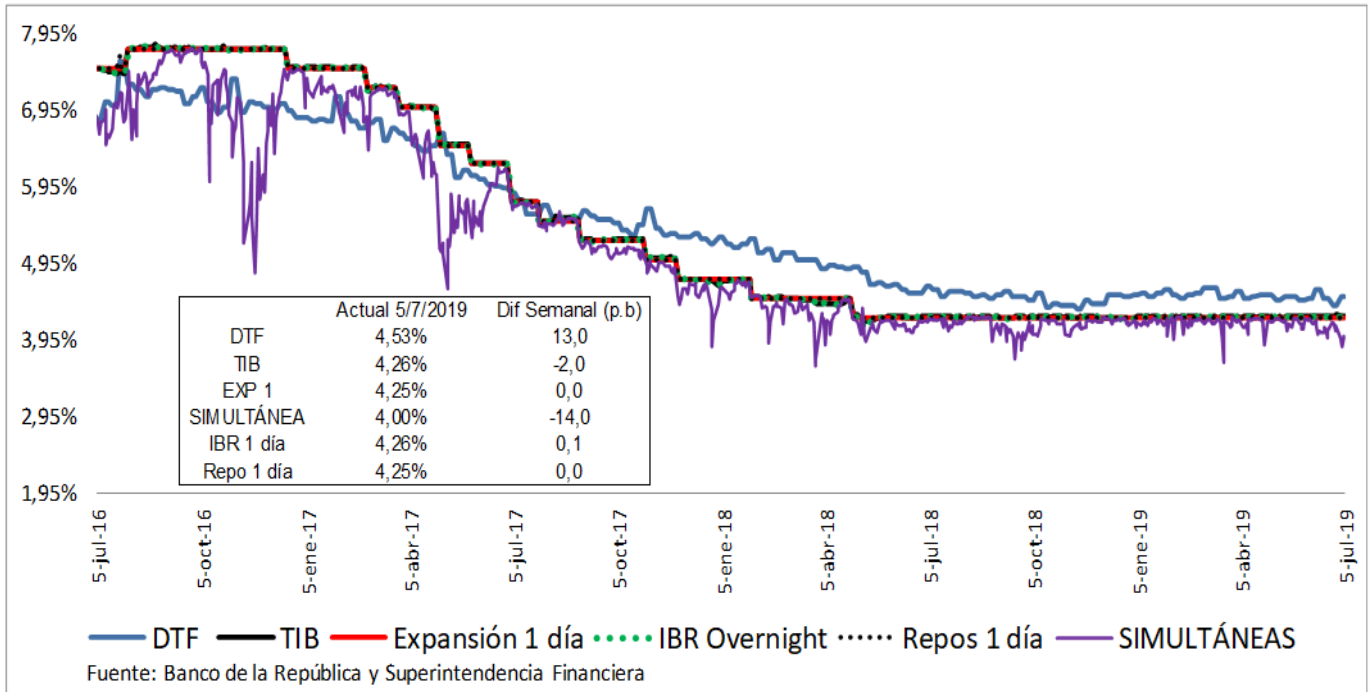

c. Tasas de interés activas por tipo de préstamo Nominales

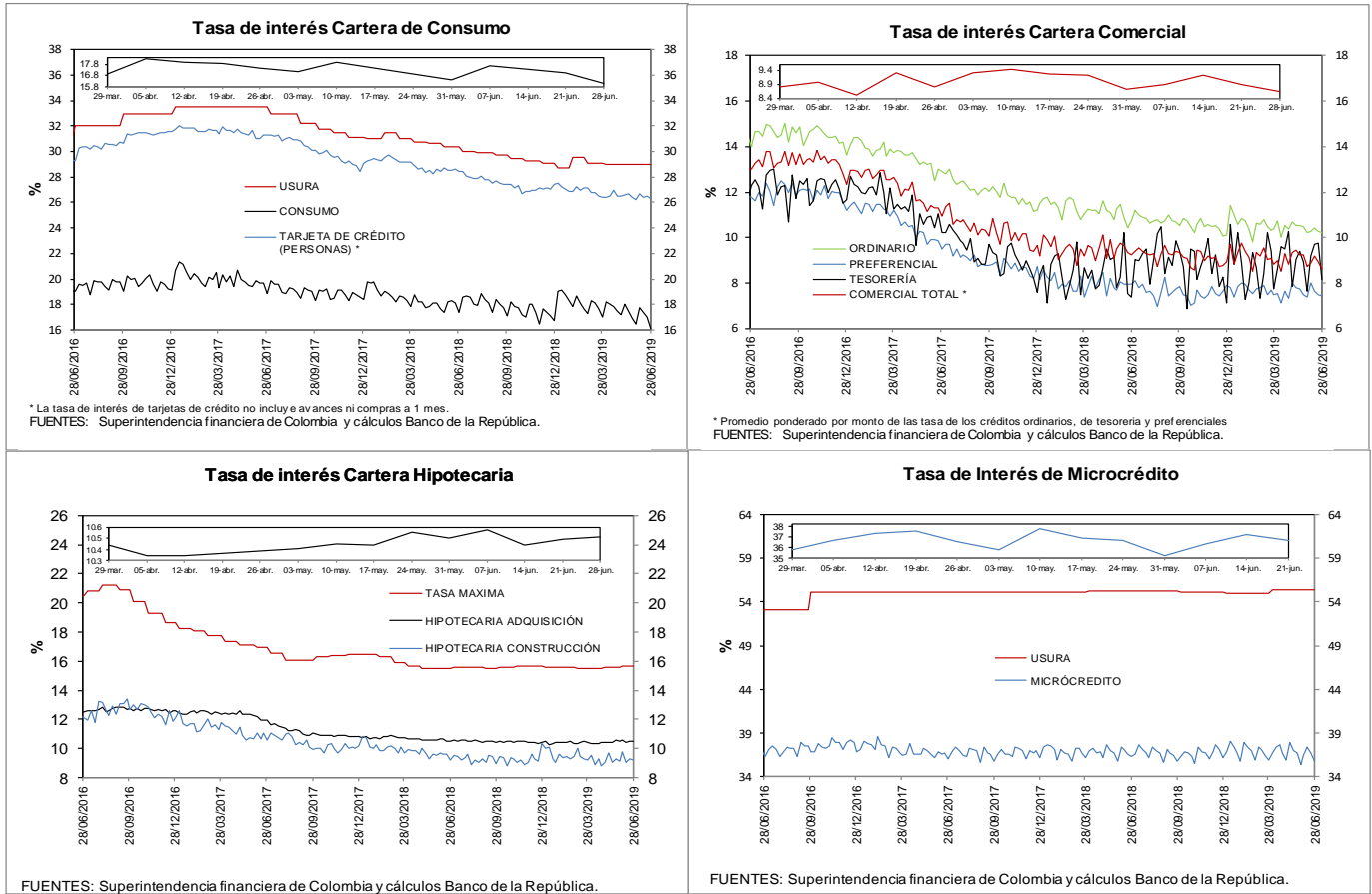

d. Tasas de interés reales

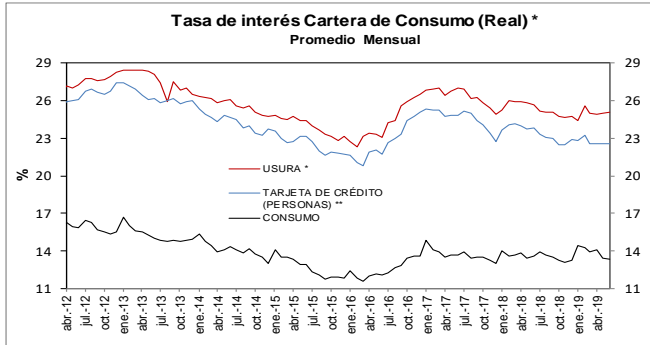

* IPC sin alimentos BR. Información provisional. La canasta de alimentos de la metodología BR incluye las comidas fuera del hogar. Por tanto, la definición de IPC sin alimentos aquí empleada excluye alimentos y comidas fuera del hogar.
** La tasa de interés de tarjetas de crédito no incluye avances ni compras a 1 mes.
Fuentes: Banco de la República y Formato 088 de la Superintendencia Financiera de Colombia.

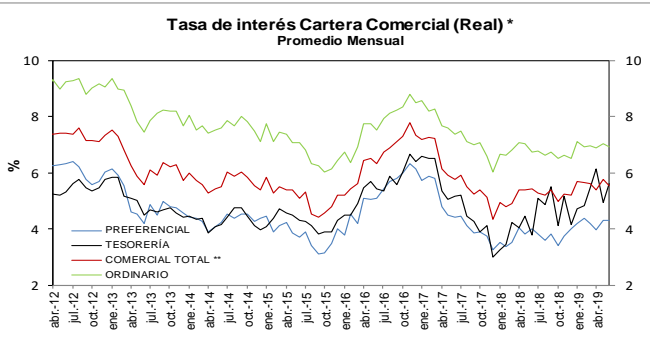

* IPC sin alimentos BR. Información provisional. La canasta de alimentos de la metodología BR incluye las comidas fuera del hogar. Por tanto, la definición de IPC sin alimentos aquí empleada excluye alimentos y comidas fuera del hogar.
** Promedio ponderado por monto de las tasa de los créditos ordinarios, de tesorería y preferenciales.
Fuentes: Banco de la República y Formato 088 de la Superintendencia Financiera de Colombia.

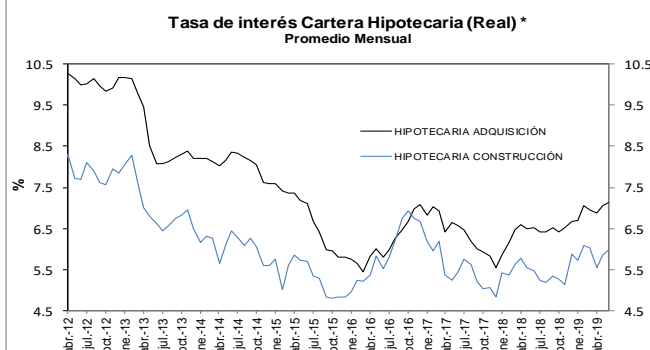

* IPC sin alimentos BR. Información provisional. La canasta de alimentos de la metodología BR incluye las comidas fuera del hogar. Por tanto, la definición de IPC sin alimentos aquí empleada excluye alimentos y comidas fuera del hogar.
Fuentes: Banco de la República y Formato 088 de la Superintendencia Financiera de Colombia.

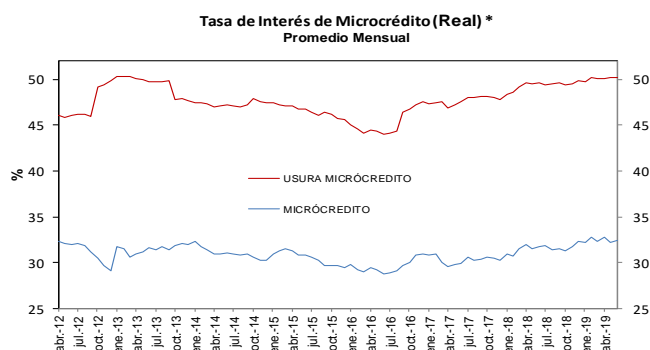

* IPC sin alimentos BR. Información provisional. La canasta de alimentos de la metodología BR incluye las comidas fuera del hogar. Por tanto, la definición de IPC sin alimentos aquí empleada excluye alimentos y comidas fuera del hogar.
Fuentes: Banco de la República y Formato 088 de la Superintendencia Financiera de Colombia.

Tasas de Interés DTF, TIB y Colocación Metodología BR (Real) * Mensual

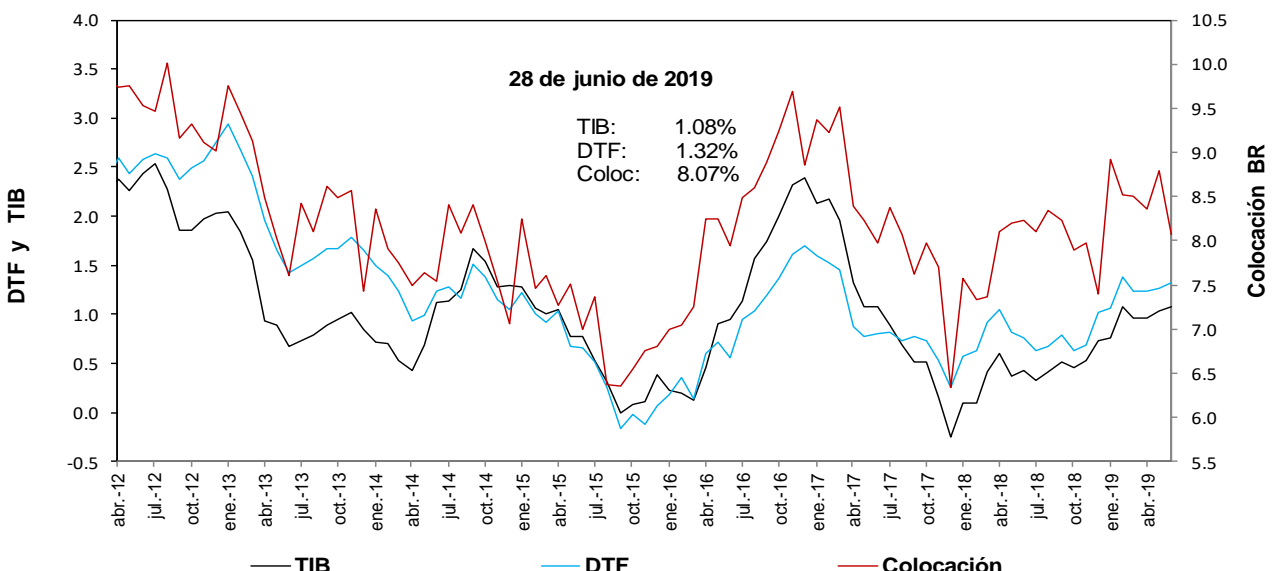

* IPC sin alimentos BR. Información provisional. La canasta de alimentos de la metodología BR incluye las comidas fuera del hogar. Por tanto, la definición de IPC sin alimentos aquí empleada excluye alimentos y comidas fuera del hogar.

Fuentes: Banco de la República y Formato 088 de la Superintendencia Financiera de Colombia.

e. **Tasas de interés de intervención del BR, tasa de interés ponderada de captación del sistema financiero, DTF y tasa de colocación total del sistema financiero**

Promedio móvil de orden 4

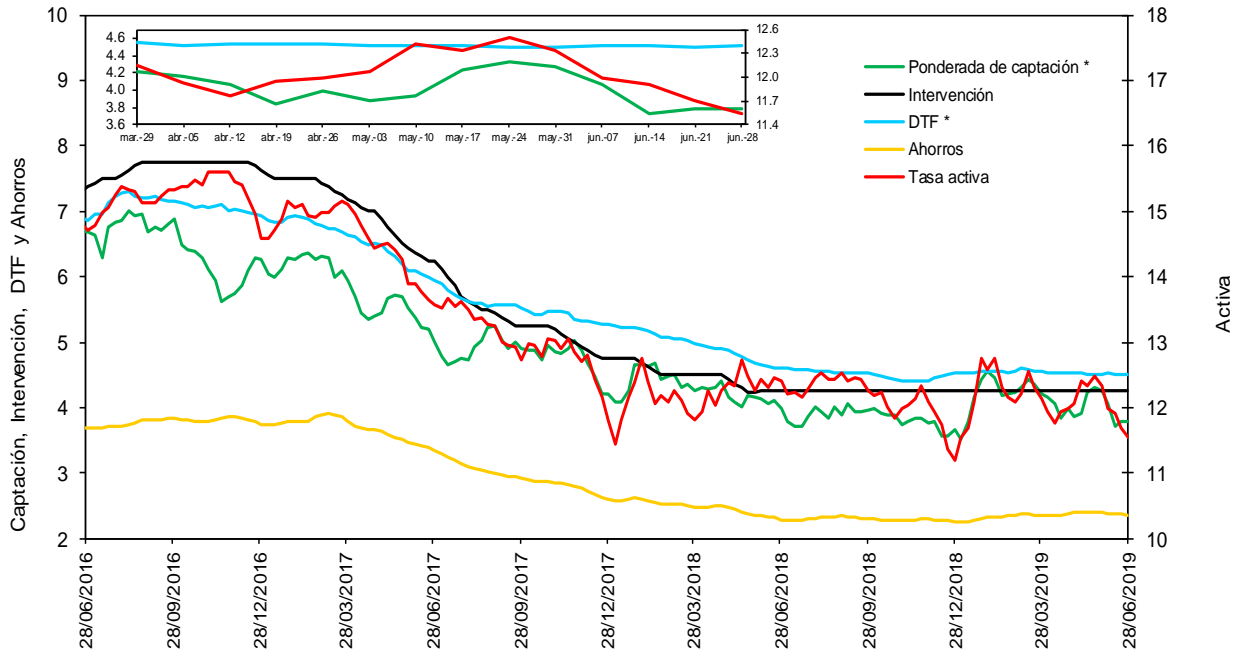

* La DTF está adelantada una semana, es decir no corresponde a la tasa vigente para la semana en cuestión sino a la tasa vigente para la semana siguiente, para que sea comparable con la tasa ponderada de captación de este gráfico.

Fuentes: Banco de la República. Cálculos con información de la Superintendencia Financiera de Colombia.

f. **Tasas de interés de deuda pública**

Tasas Cero Cupón de TES en Pesos y Tasa de Referencia del BR

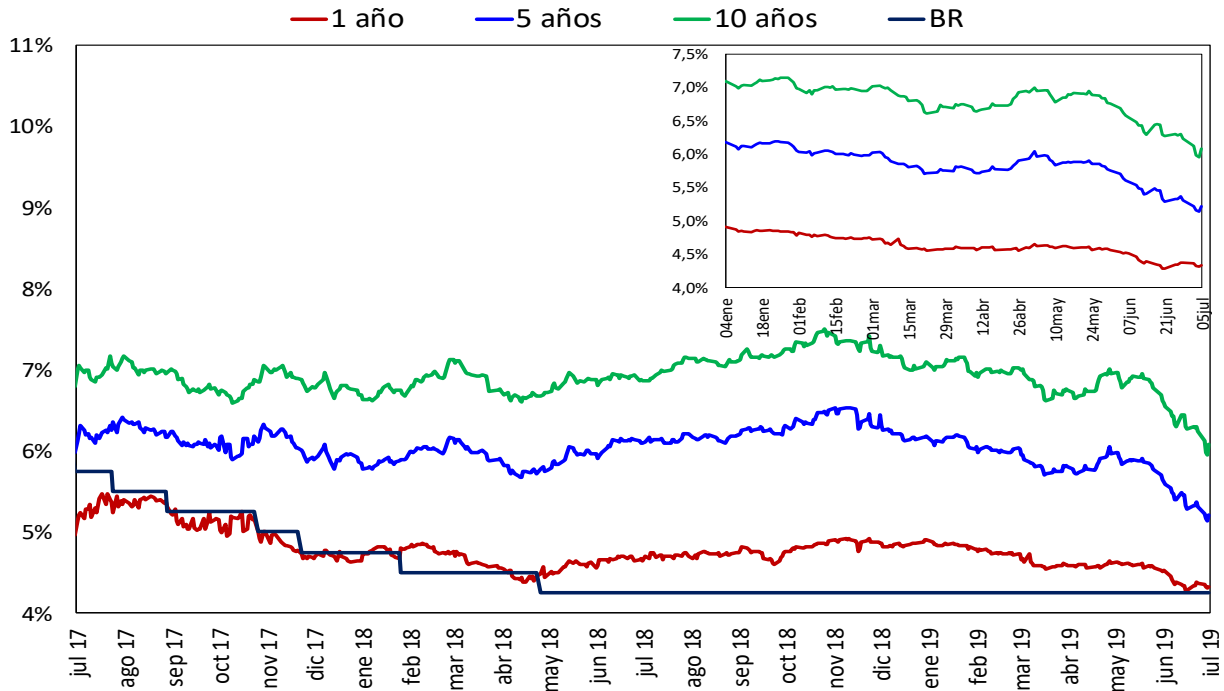

Fuente: SEN y MEC, cálculos DODM

2. Liquidez primaria y mercado monetario

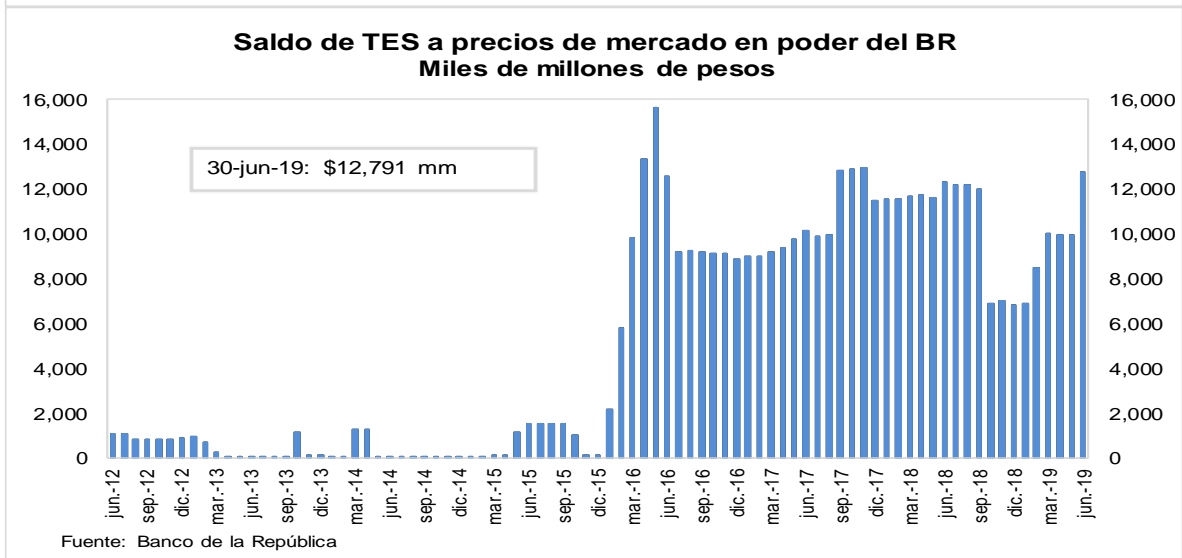
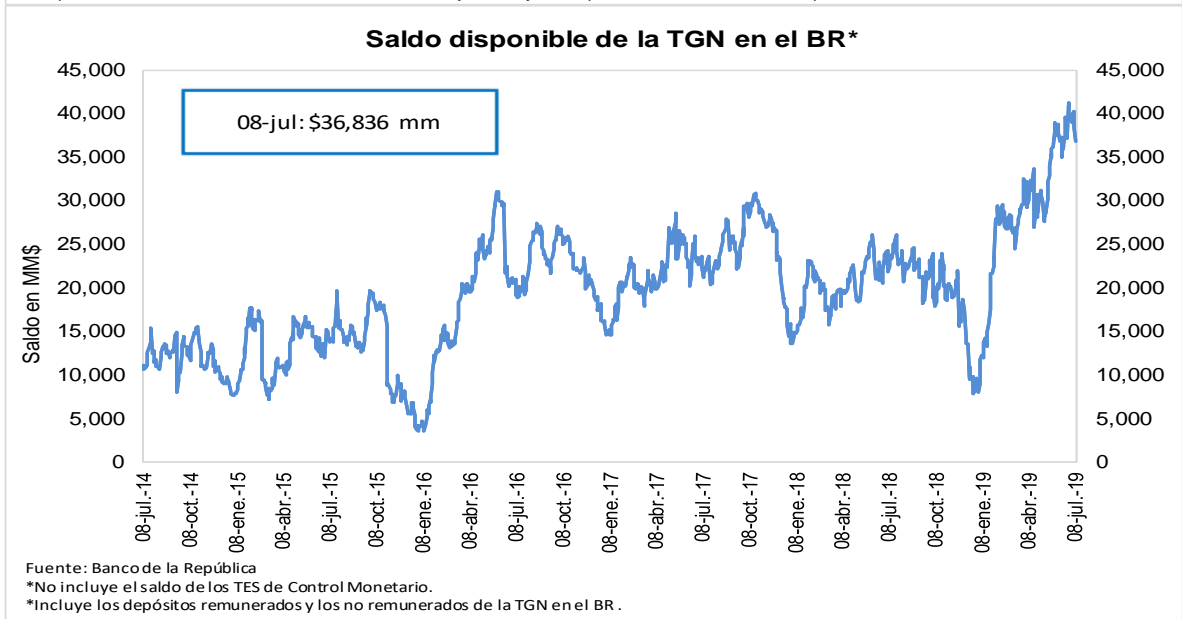
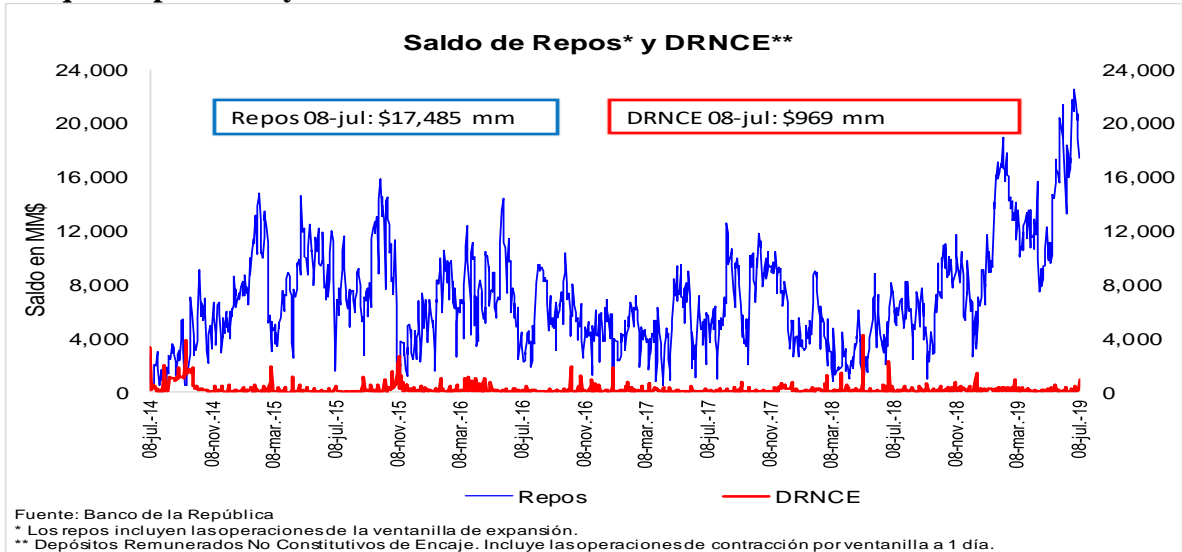

3. Pasivos del sistema financiero consolidado y mercado de depósito

a. M1, M3 Y PSE

OFERTA MONETARIA AMPLIADA ^{1/}
Miles de millones de pesos y porcentajes

Concepto	Saldo a junio 28 2019	VARIACIONES									
		SEMANAL		ULTIMAS 4 SEM		ULTIMAS 13 SEM		CORRIDO AÑO		ANUAL	
		ABS	%	ABS	%	ABS	%	ABS	%	ABS	%
OFERTA MONETARIA AMPLIADA- M3	513,677	199	0.0	7,492	1.5	9,595	1.9	9,273	1.8	38,245	8.0
1. Efectivo	61,444	1,097	1.8	1,582	2.6	2,394	4.1	-2,934	-4.6	7,885	14.7
2. Pasivos Sujetos a Encaje	452,233	-898	-0.2	5,910	1.3	7,201	1.6	12,207	2.8	30,360	7.2
Cuenta Corriente	49,503	-809	-1.6	1,835	3.8	-412	-0.8	-2,515	-4.8	4,221	9.3
Ahorros	185,288	1,941	1.1	1,839	1.0	2,870	1.6	4,957	2.7	17,299	10.3
CDT + Bonos	203,306	323	0.2	1,242	0.6	3,675	1.8	13,291	7.0	7,620	3.9
CDT menor a 18 meses	87,286	-372	-0.4	-1,132	-1.3	-524	-0.6	6,017	7.4	3,920	4.7
CDT mayor a 18 meses	86,458	205	0.2	1,488	1.8	2,915	3.5	5,445	6.7	1,219	1.4
Bonos	29,561	490	1.7	886	3.1	1,284	4.5	1,828	6.6	2,481	9.2
Depósitos Fiduciarios (impuestos y otros conceptos)	8,287	-3,306	-28.5	841	11.3	784	10.5	-2,139	-20.5	623	8.1
Depósitos a la Vista	5,849	953	19.5	153	2.7	284	5.1	-1,388	-19.2	597	11.4
Repos con el Sector Real	0	-	-	-	-	-	-	-	-	-	-
ITEM DE MEMORANDO											
M1. Medios de pago	110,947	289	0.3	3,416	3.2	1,982	1.8	-5,449	-4.7	12,106	12.2
M1 + Ahorros	296,235	2,229	0.8	5,256	1.8	4,852	1.7	-491	-0.2	29,405	11.0
PSE sin depósitos fiduciarios	443,946	2,408	0.5	5,069	1.2	6,417	1.5	14,345	3.3	29,736	7.2
M3 sin fiduciarios	505,390	3,505	0.7	6,651	1.3	8,811	1.8	11,412	2.3	37,622	8.0
Variaciones Anualizadas		Semanal		Últimas 4 sem.		Últimas 13 sem.					
M3		2.0		21.0		7.8					
Efectivo		155.2		40.4		17.2					
PSE		-9.8		18.7		6.6					
M1		14.5		50.2		7.5					
M1 + Ahorros		48.1		26.2		6.8					
PSE sin depós. Fiduc.		32.7		16.1		6.0					
M3 sin Fiduciarios		43.6		18.8		7.3					

1/ No incluye FDN. A partir de la semana del 9 de diciembre de 2016 se incluyen en toda la serie los bonos denominados en pesos emitidos en el exterior por Findeter en 2014.

Fuentes: Banco de la República y Formato 281 de la Superintendencia Financiera de Colombia.

c. M3, PSE Y M1 + AHORRO
Variaciones anuales (%) de datos semanales

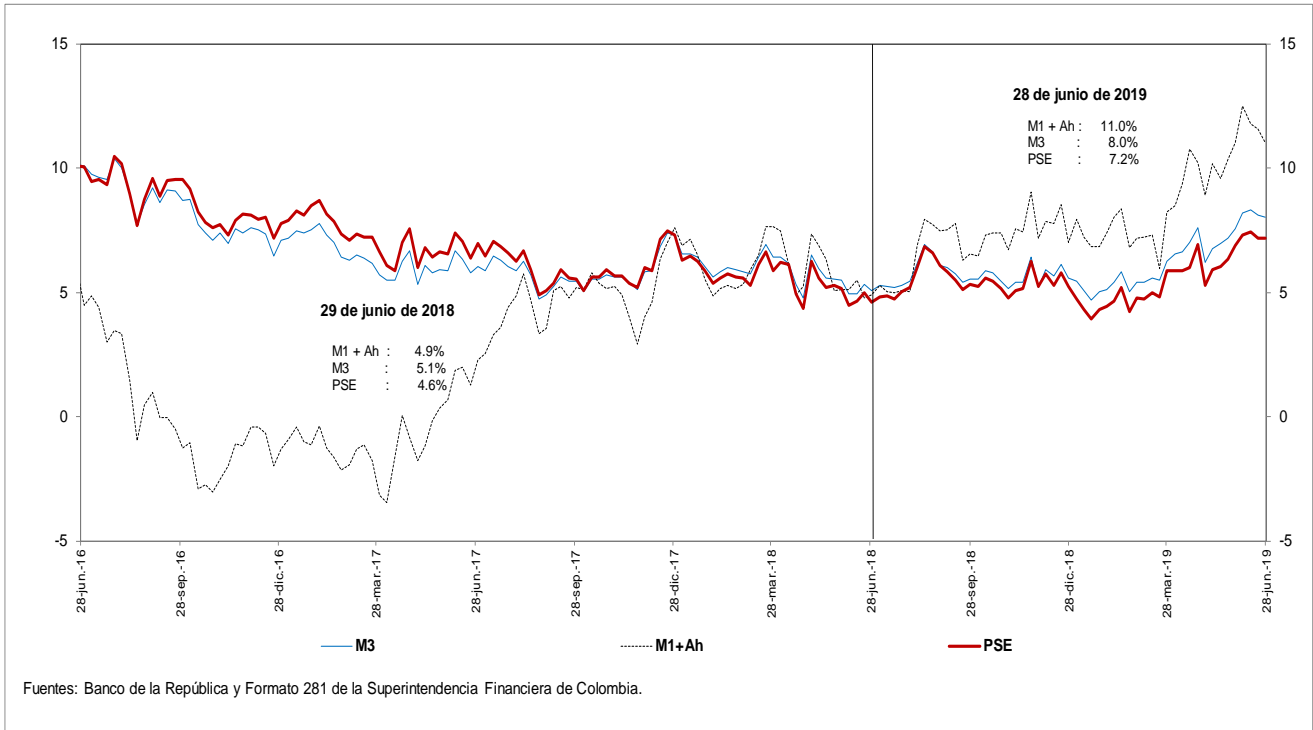

d. M3 Y PSE sin fiduciarios y M1 + AHORRO
Variaciones anuales (%) de datos semanales

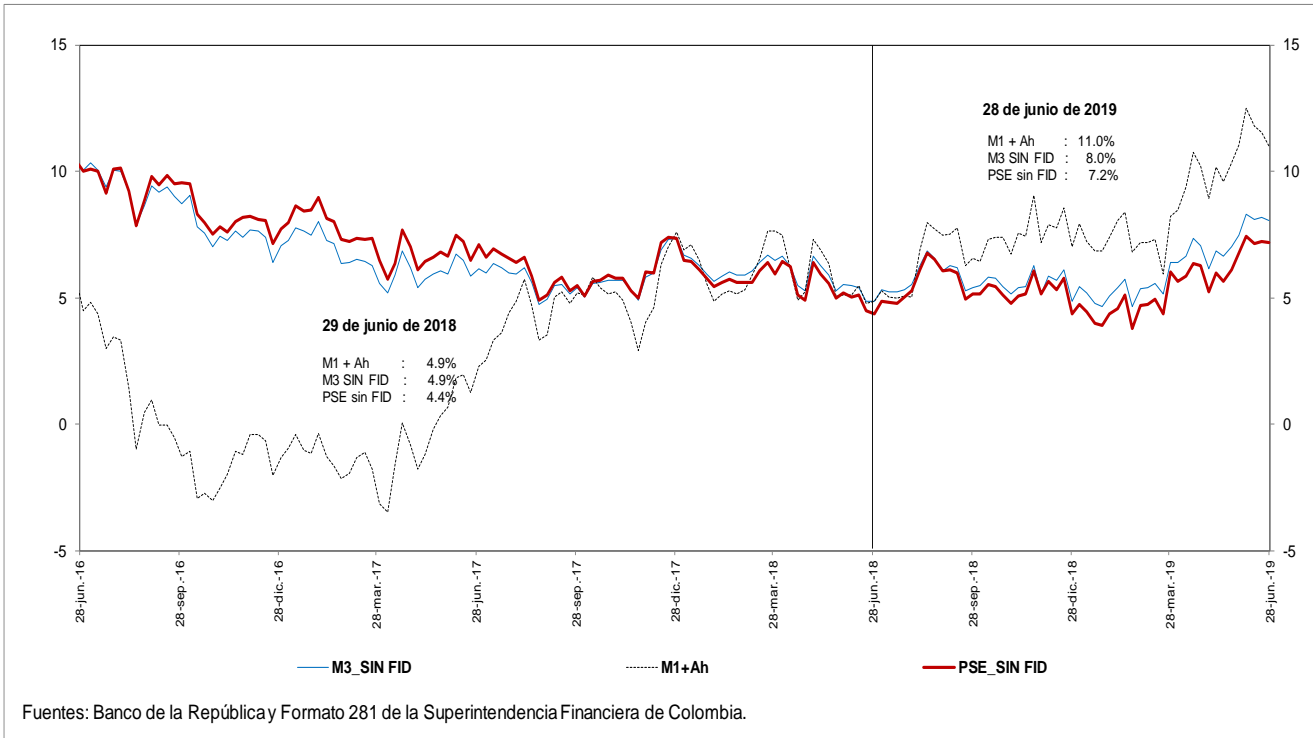

e. M3 Y PSE sin fiduciarios
Variaciones anualizadas últimas 13 semanas

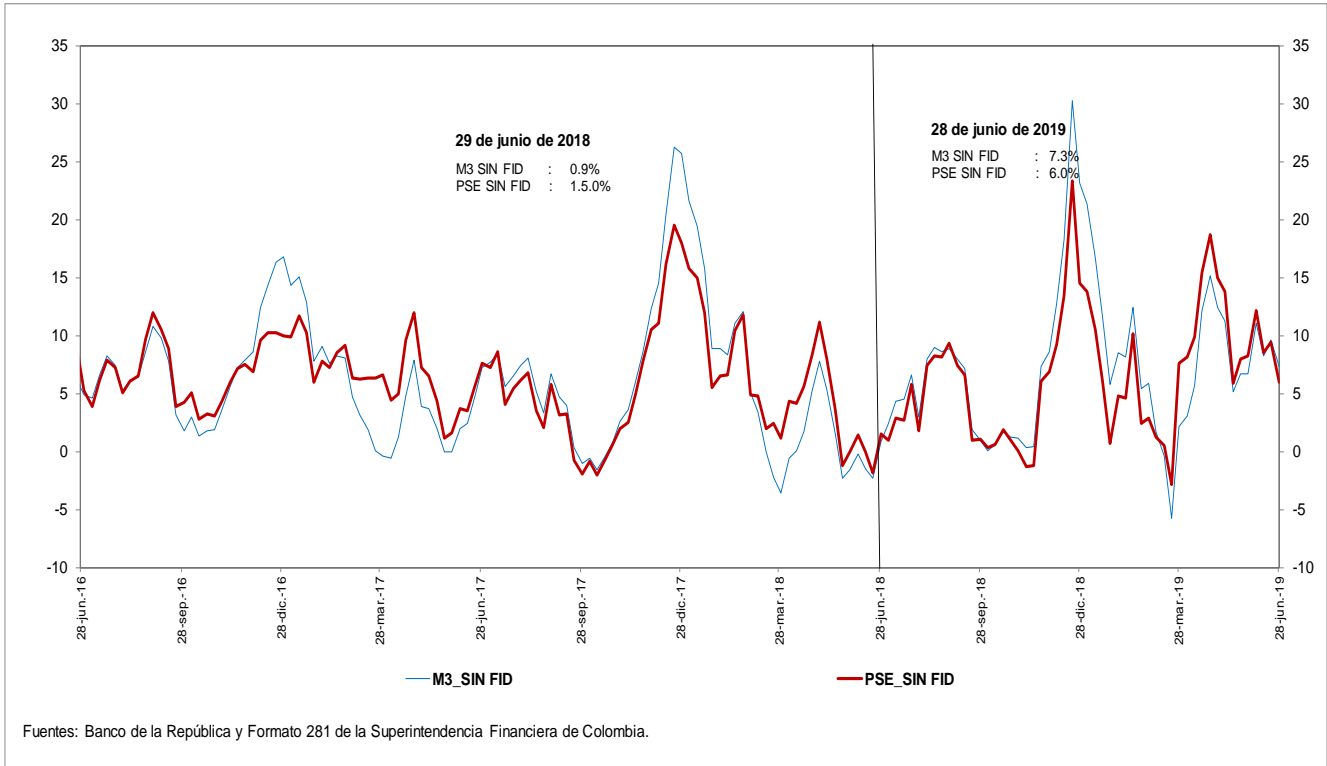

g. M3 y M1+AHORRO
Variaciones anualizadas últimas 13 semanas

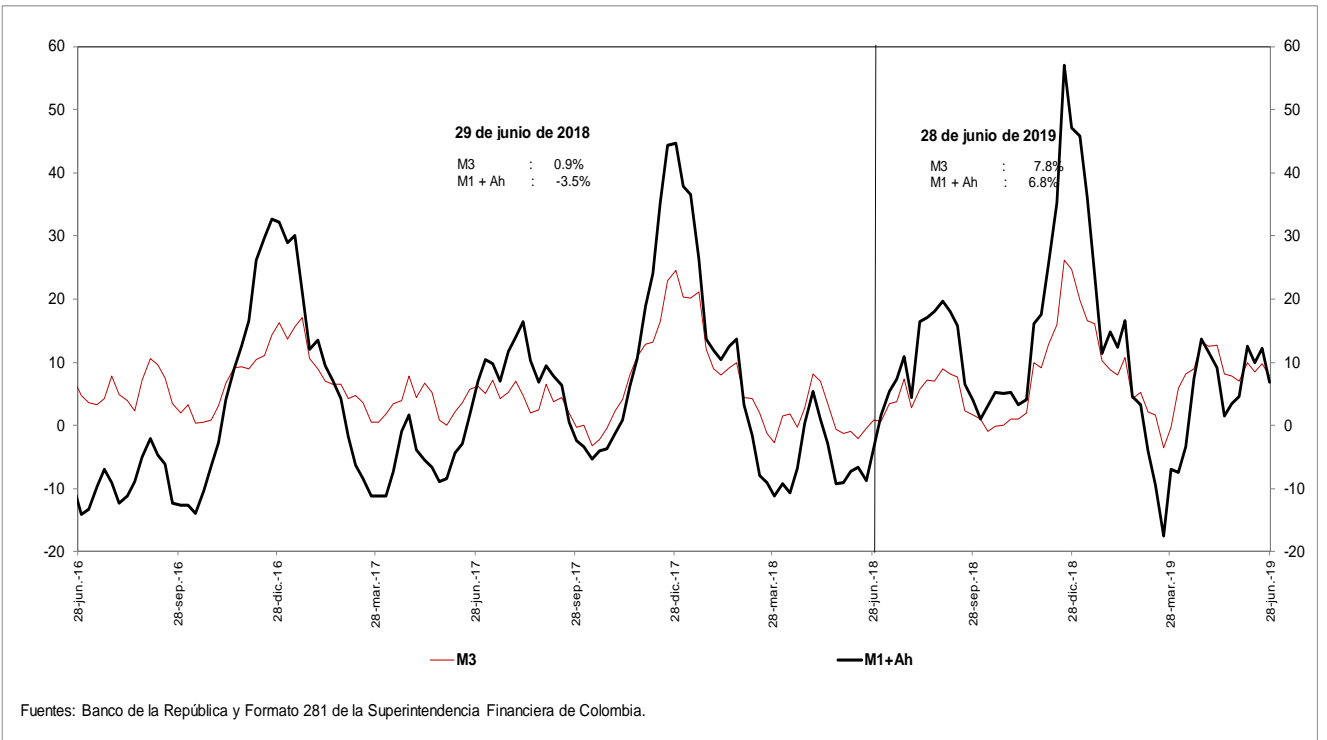

i. Base Monetaria y Multiplicador de M3
Promedio de orden 13

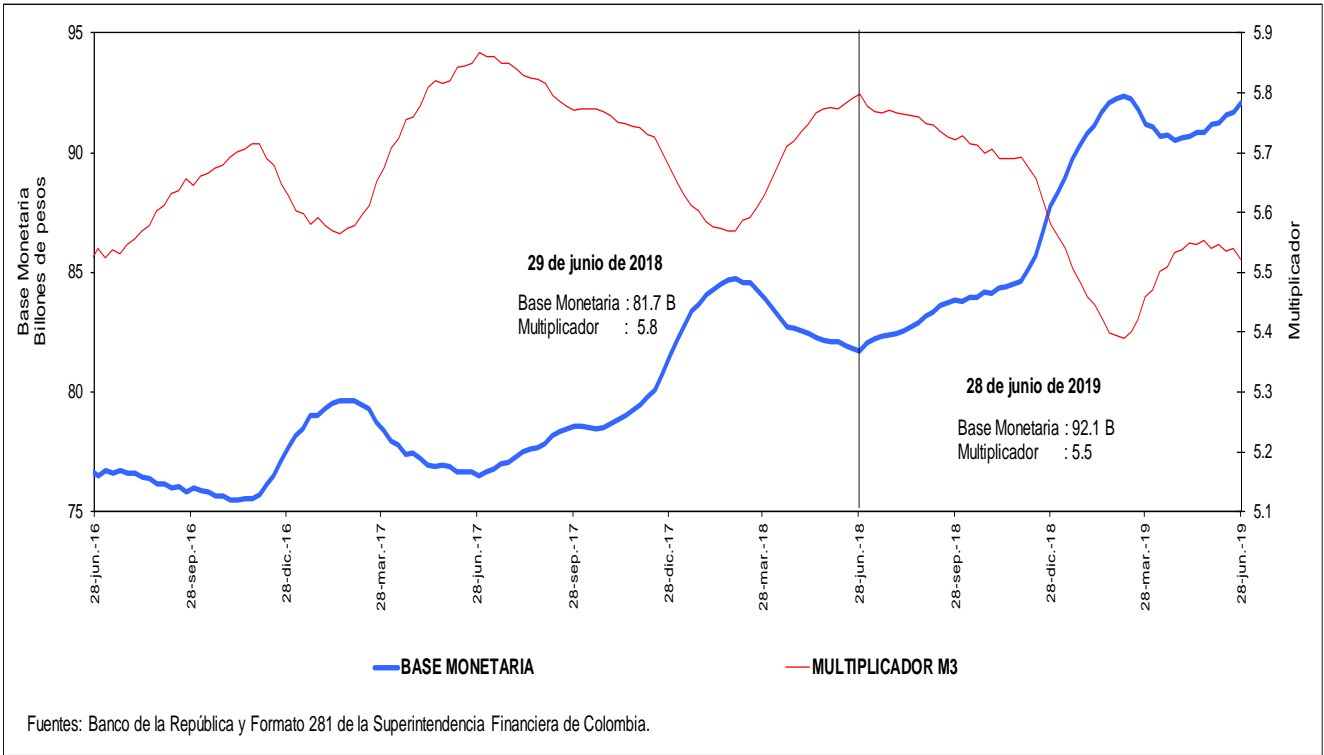

j. Coeficientes de Efectivo y Reserva
Promedio de orden 13

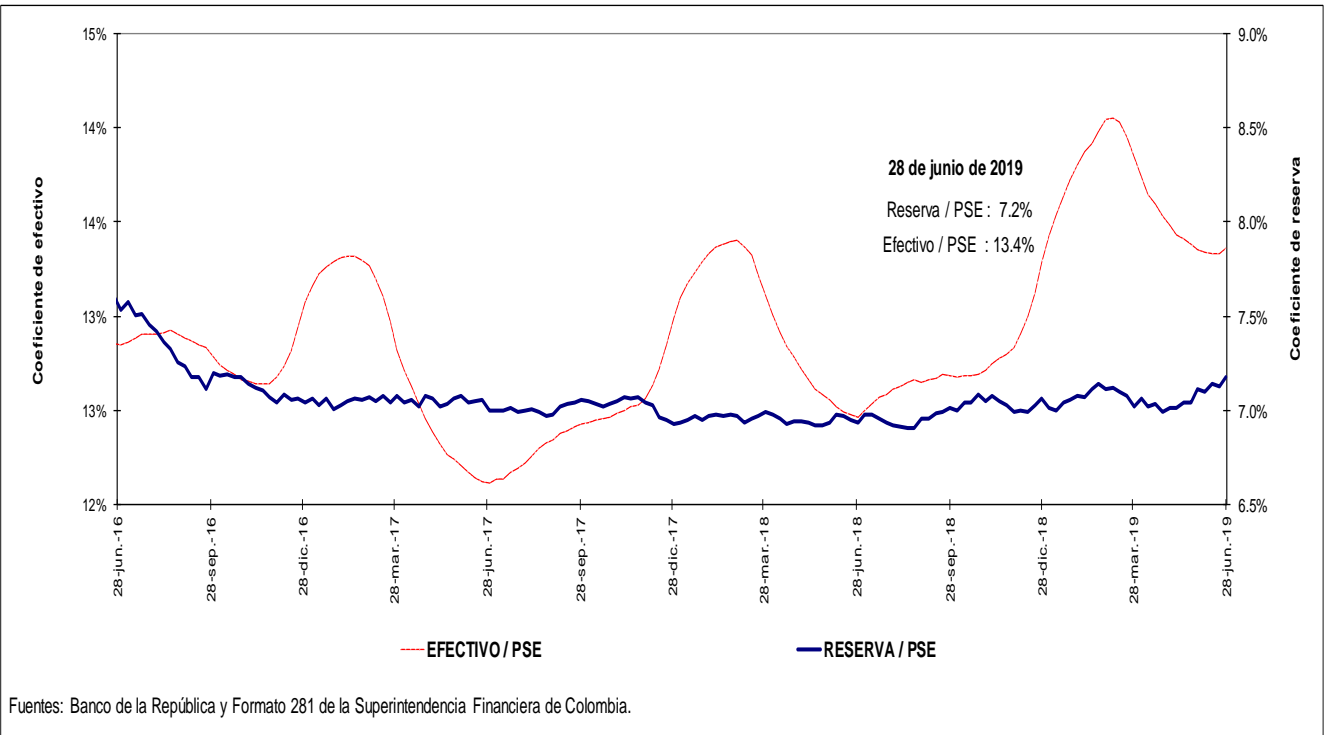

4. Activos internos del sector financiero y mercado de crédito

Cartera

a. Cartera Bruta M/T del Sistema Financiero por Modalidad de Crédito *

28 de junio de 2019

(Miles de millones de pesos y porcentajes)

Moneda		Saldo	Participación %	Variaciones									
				Semanal		Últimas 4 semanas		Últimas 13 semanas		Año corrido		Anual	
				Absoluta	%	Absoluta	%	Absoluta	%	Absoluta	%	Absoluta	%
Legal	Cartera ajustada	451,687	100.0	1,031	0.2	3,046	0.7	9,870	2.2	16,773	3.9	30,621	7.3
	Comercial 1/	228,387	50.6	-160	-0.1	1,165	0.5	3,383	1.5	6,196	2.8	8,988	4.1
	Consumo	142,397	31.5	826	0.6	1,306	0.9	4,843	3.5	7,713	5.7	15,019	11.8
	Hipotecaria ajustada 2/	68,210	15.1	320	0.5	575	0.8	1,604	2.4	2,738	4.2	6,268	10.1
	Microcrédito	12,693	2.8	46	0.4	1	0.0	40	0.3	126	1.0	345	2.8
	Memo Item												
	Hipotecaria	63,722	14.2	320	0.5	575	0.9	1,022	1.6	2,386	3.9	5,946	10.3
	Variaciones Anualizadas												
	Total cart. ajustada m/l												
Extranjera	Total cartera en M. E.	18,165		-159	-0.9	-1,458	-7.4	-174	-0.9	-1,454	-7.4	404	2.3
	Total cartera en M. E. Mill. US\$	5,667		-76	-1.3	-144	-2.5	-110	-1.9	-370	-6.1	-394	-6.5
	Variaciones Anualizadas m/e												
	Expresada en pesos			-36.4		-63.4		-3.7		-14.3			
Expresada en dólares			-49.8		-27.9		-7.4		-11.9				
Total	Cartera total ajustada	469,853	100.0	873	0.2	1,588	0.3	9,695	2.1	15,320	3.4	31,025	7.1
	Comercial	245,914	52.3	-335	-0.1	-271	-0.1	3,169	1.3	4,727	2.0	9,298	3.9
	Consumo	143,035	30.4	842	0.6	1,283	0.9	4,882	3.5	7,729	5.7	15,113	11.8
	Hipotecaria ajustada 1/	68,210	14.5	320	0.5	575	0.8	1,604	2.4	2,738	4.2	6,268	10.1
	Microcrédito	12,694	2.7	46	0.4	1	0.0	40	0.3	126	1.0	345	2.8
	Variaciones Anualizadas												
	Total cart. ajustada m/t												

b. Cartera Neta M/T del Sistema Financiero por Modalidad de Crédito*

28 de junio de 2019

(Miles de millones de pesos y porcentajes)

Total cartera neta ml ajustada	423,212		2,078	0.5	3,288	0.8	9,637	2.3	16,099	4.0	28,661	7.3
Comercial 1/	213,942		546	0.3	1,612	0.8	3,527	1.7	6,047	2.9	7,993	3.9
Consumo	131,554		1,151	0.9	1,126	0.9	4,502	3.5	7,318	5.9	14,341	12.2
Hipotecaria ajustada 2/	65,938		318	0.5	561	0.9	1,552	2.4	2,609	4.1	5,999	10.0
Microcrédito	11,779		63	0.5	-11	-0.1	55	0.5	125	1.1	327	2.9
Total cartera en M. E.	18,165		-159	-0.9	-1,458	-7.4	-174	-0.9	-1,454	-7.4	404	2.3
Cartera Neta Ajustada Moneda Total	441,377		1,919	0.4	1,829	0.4	9,463	2.2	14,646	3.4	29,065	7.0

* No incluye FDN.

1/ Incluye ventas de cartera para manejo a través de derechos fiduciarios y ajustes por leasing operativo

2/ Incluye ajuste por titularización de cartera hipotecaria

Fuentes: Formato 281 de la Superintendencia Financiera de Colombia, Titularizadora Colombia y cálculos Banco de la República.

c. Cartera bruta en moneda legal
Variaciones anuales (%) de datos semanales

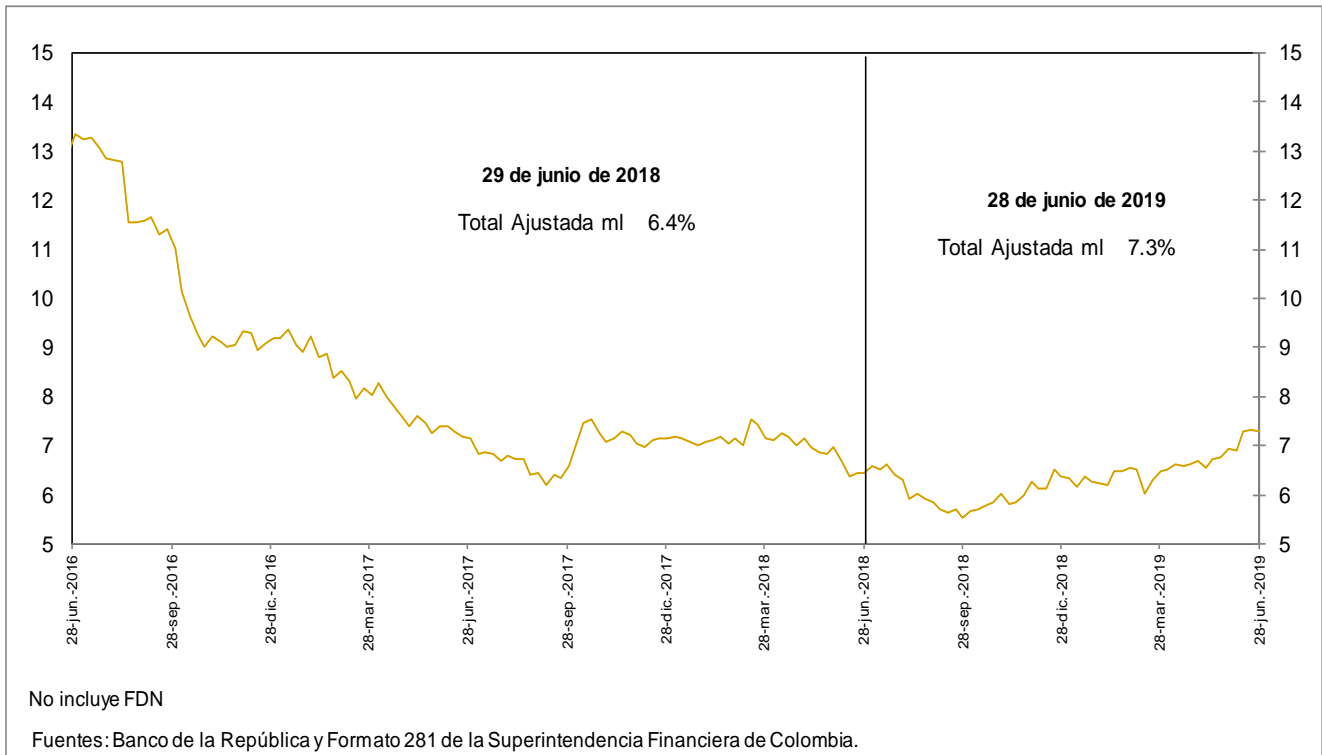

d. Cartera bruta en moneda legal por modalidad de crédito
Variaciones anuales (%) de datos semanales

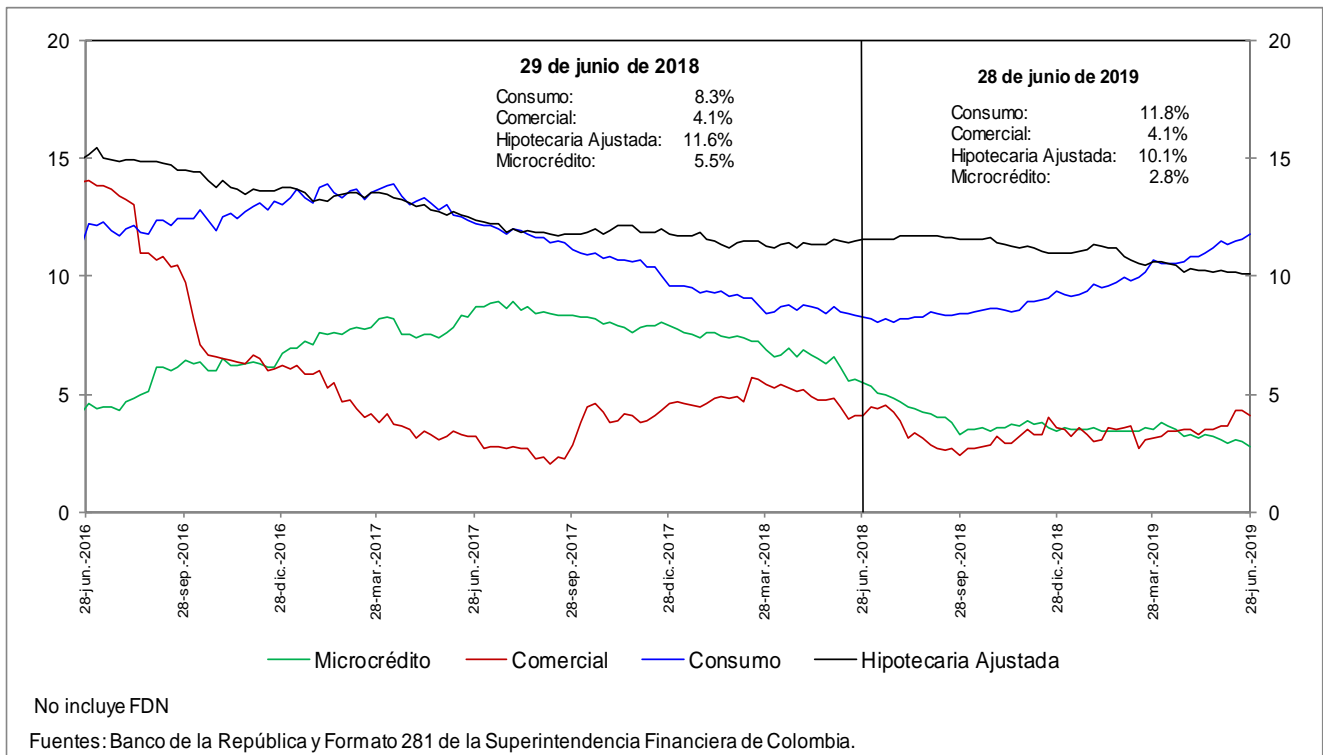

e. Cartera bruta en moneda legal por modalidad de crédito
Variaciones anualizadas últimas 13 semanas (%)

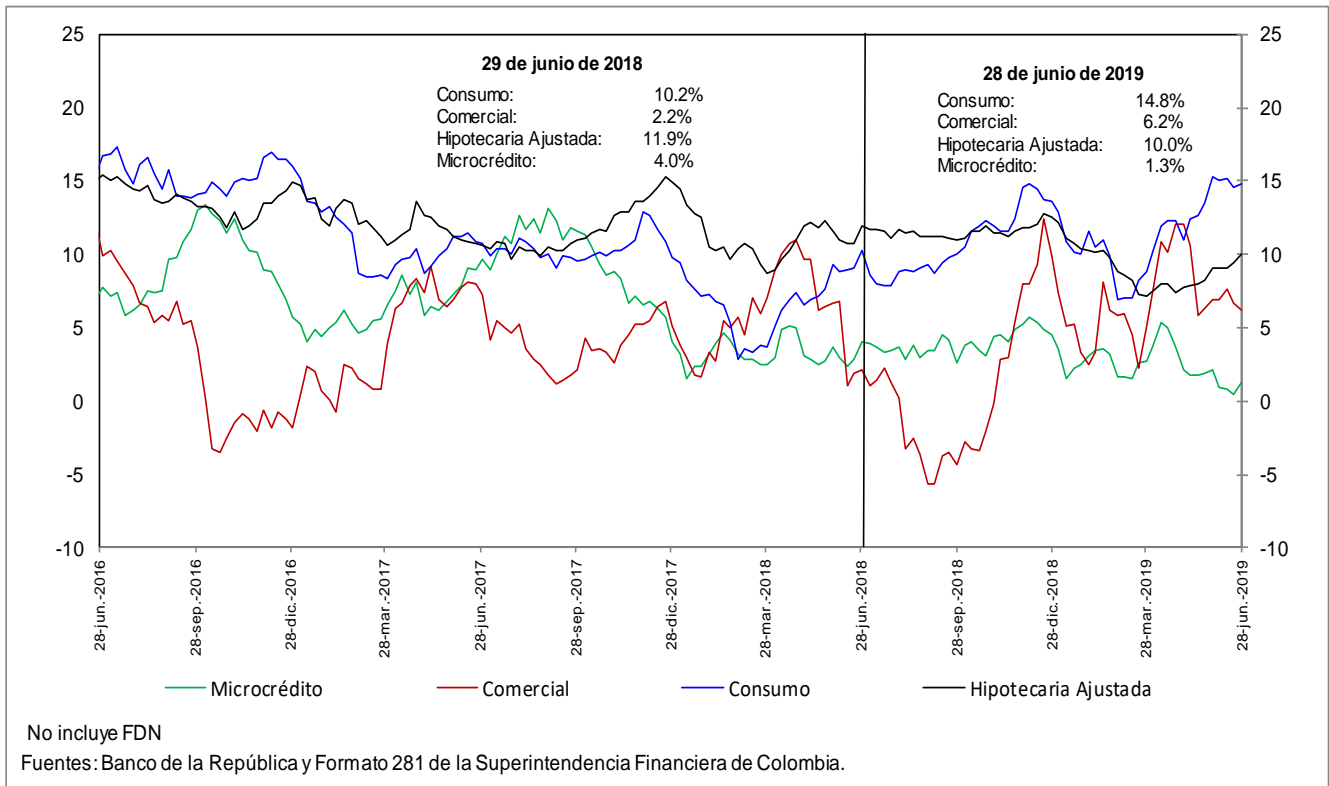

h. Cartera moneda extranjera en dólares (%)

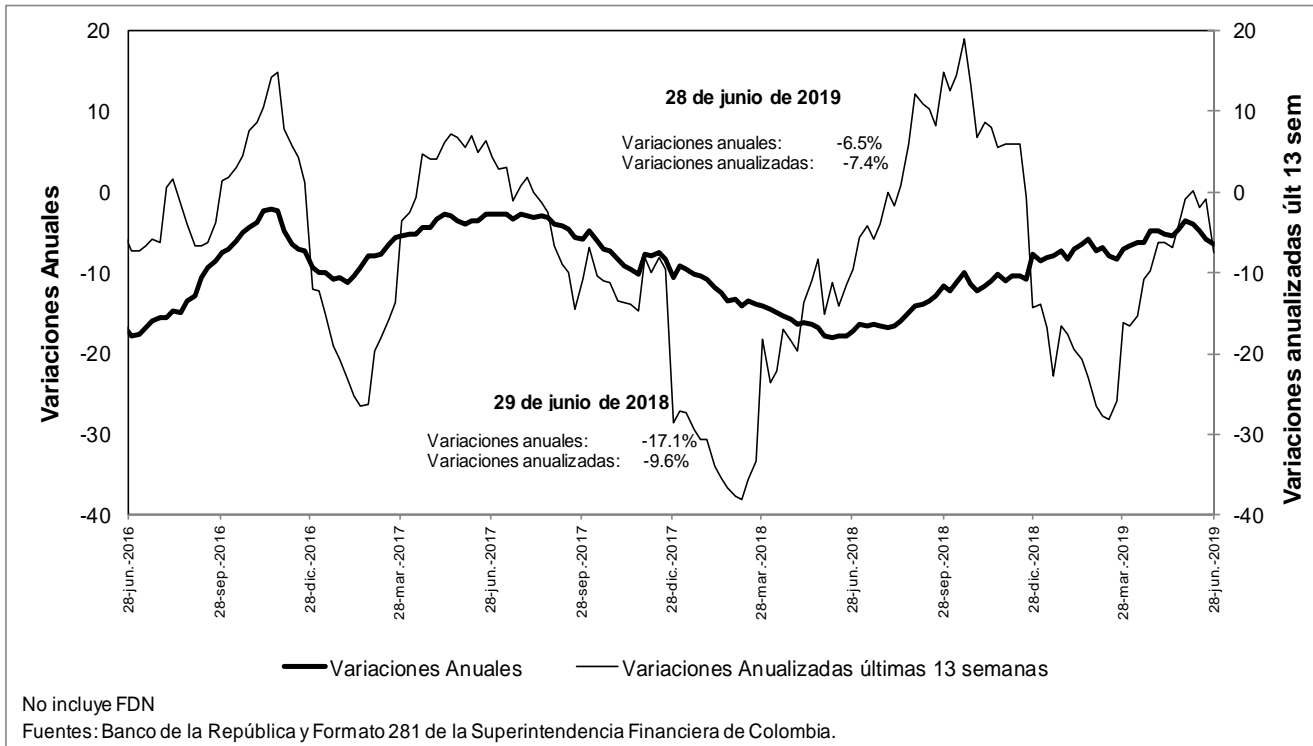

n. Bonos emitidos por los establecimientos de crédito -variación anual (%) y saldo (bill.)-

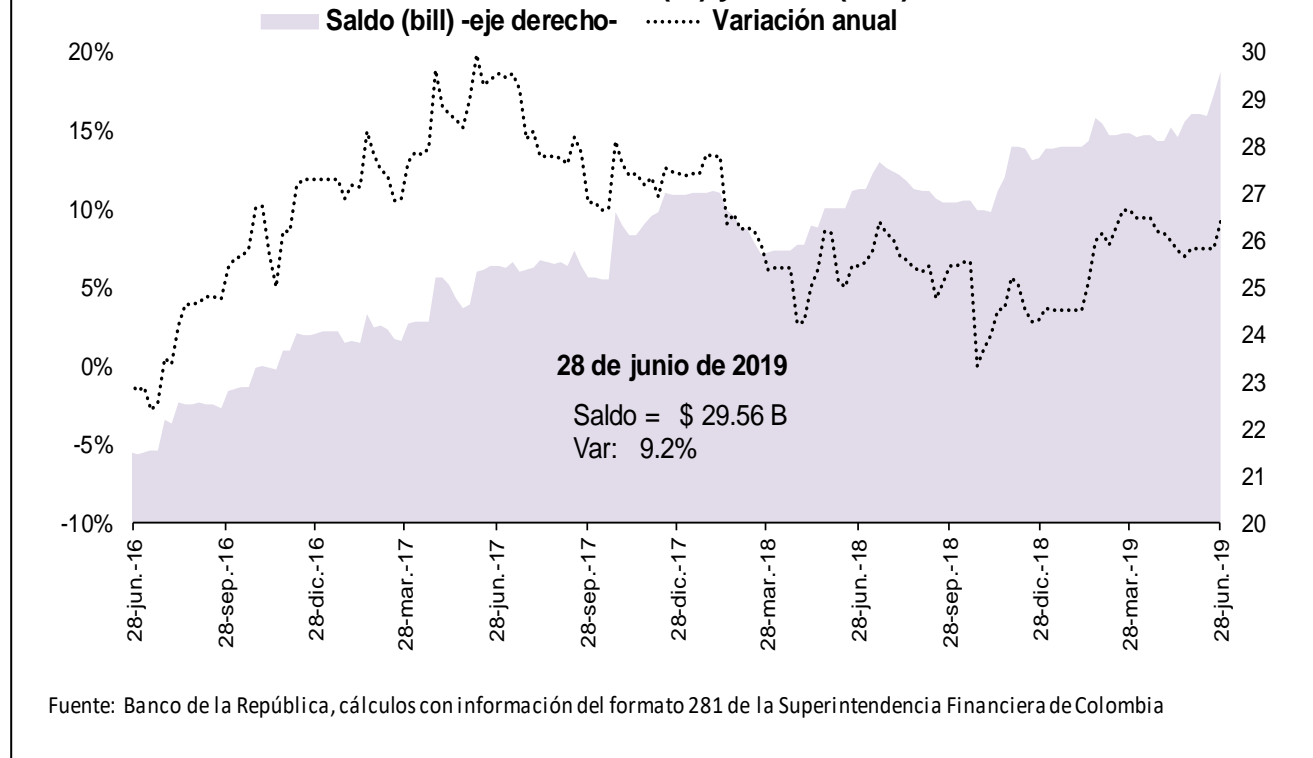

O. Variaciones anuales nominales y reales de agregados monetarios (Información mensual)

**Variación % anual nominal y real del efectivo y del M3
Promedio móvil de 4 semanas.**

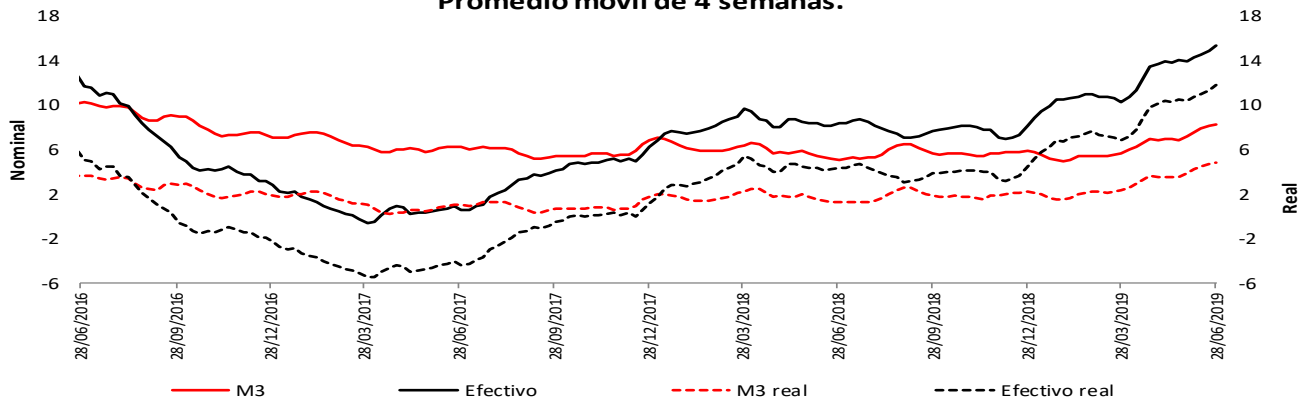

* IPC sin alimentos BR. Información provisional.
La canasta de alimentos de la metodología BR incluye las comidas fuera del hogar. Por tanto, la definición de IPC sin alimentos aquí empleada excluye alimentos y comidas fuera del hogar.

Fuentes: Banco de la República y Formato 281 de la Superintendencia Financiera de Colombia.

**Variación % anual nominal y real del M3 y
la cartera bruta en ml - Promedio móvil de 4 semanas.**

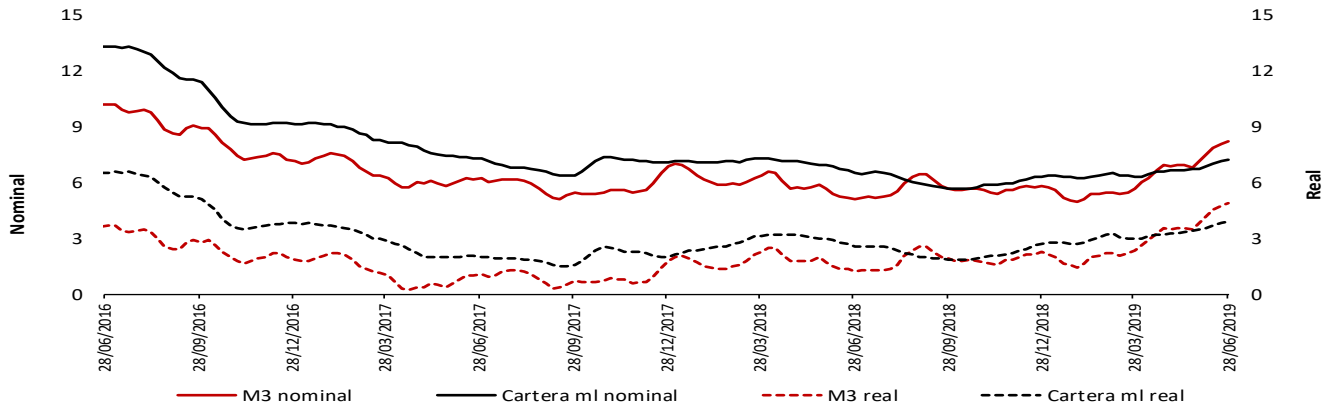

* IPC sin alimentos BR. Información provisional.
La canasta de alimentos de la metodología BR incluye las comidas fuera del hogar. Por tanto, la definición de IPC sin alimentos aquí empleada excluye alimentos y comidas fuera del hogar.

Fuentes: Banco de la República y Formato 281 de la Superintendencia Financiera de Colombia.

**Variación % anual nominal y real de PSE y sus componentes
Promedio móvil de 4 semanas.**

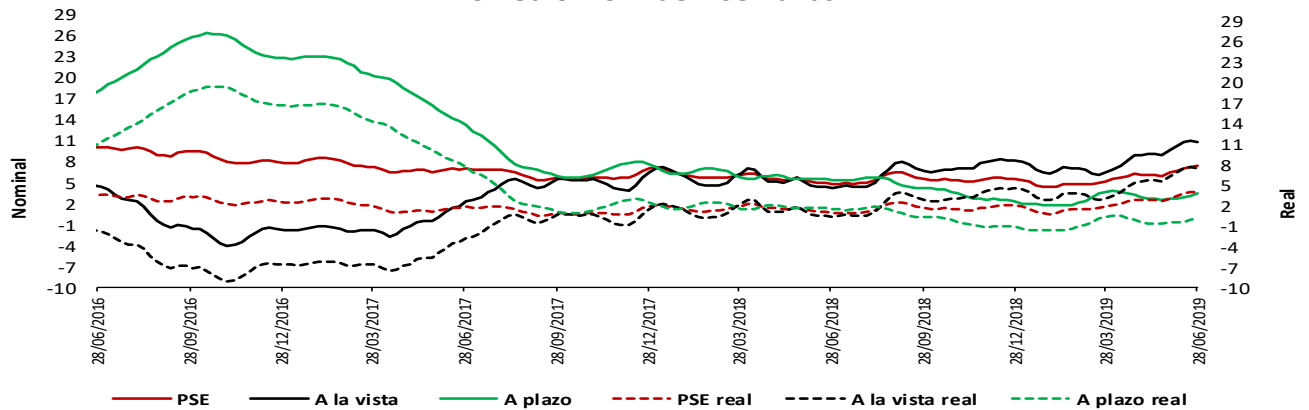

* IPC sin alimentos BR. Información provisional.
La canasta de alimentos de la metodología BR incluye las comidas fuera del hogar. Por tanto, la definición de IPC sin alimentos aquí empleada excluye alimentos y comidas fuera del hogar.

Fuentes: Banco de la República y Formato 281 de la Superintendencia Financiera de Colombia.

Variación % anual nominal de la cartera en moneda nacional y sus componentes - Promedio móvil de 4 semanas

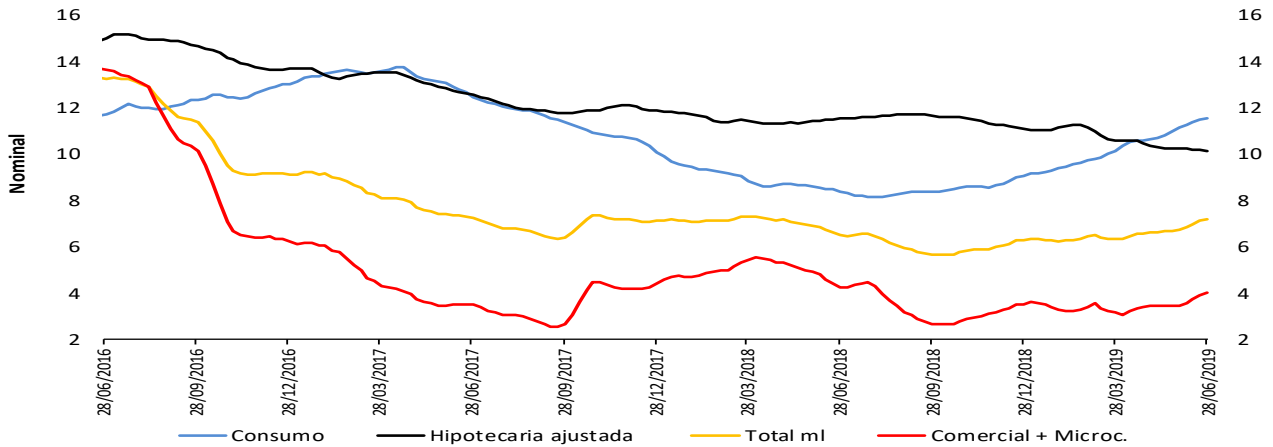

Fuentes: Banco de la República y Formato 281 de la Superintendencia Financiera de Colombia.

Variación % anual real de la cartera en moneda nacional y sus componentes - Promedio móvil de 4 semanas

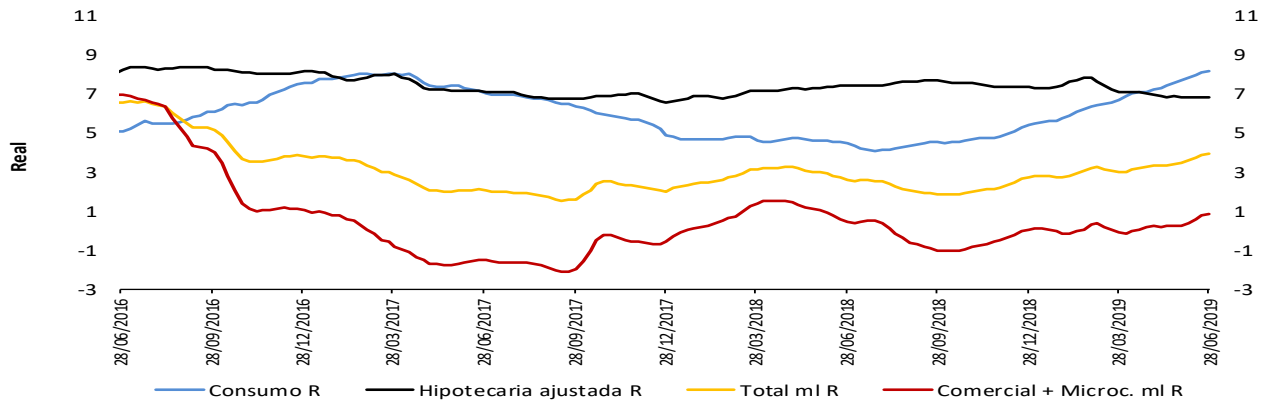

* IPC sin alimentos BR. Información provisional.

La canasta de alimentos de la metodología BR incluye las comidas fuera del hogar. Por tanto, la definición de IPC sin alimentos aquí presentada excluye alimentos y comidas fuera del hogar.

Fuentes: Banco de la República y Formato 281 de la Superintendencia Financiera de Colombia.

Variación % anual nominal (N) y real (R) de la cartera en moneda nacional y total - Promedio móvil de 4 semanas

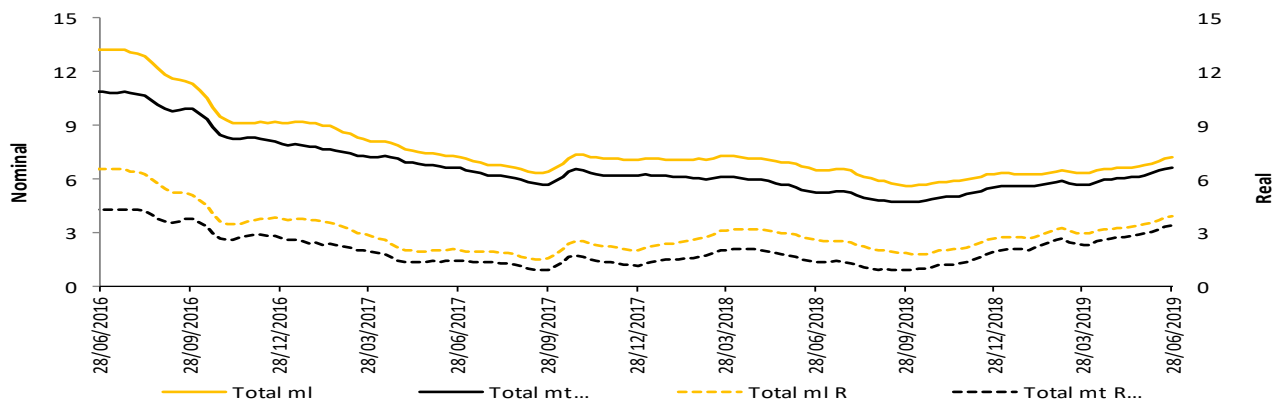

* IPC sin alimentos BR. Información provisional.

La canasta de alimentos de la metodología BR incluye las comidas fuera del hogar. Por tanto, la definición de IPC sin alimentos aquí presentada excluye alimentos y comidas fuera del hogar.

La cartera en moneda extranjera se ajustó por tasa de cambio.

Fuentes: Banco de la República y Formato 281 de la Superintendencia Financiera de Colombia.

5. Margen de intermediación del sistema financiero

α. Información semanal, Promedio móvil de orden 4

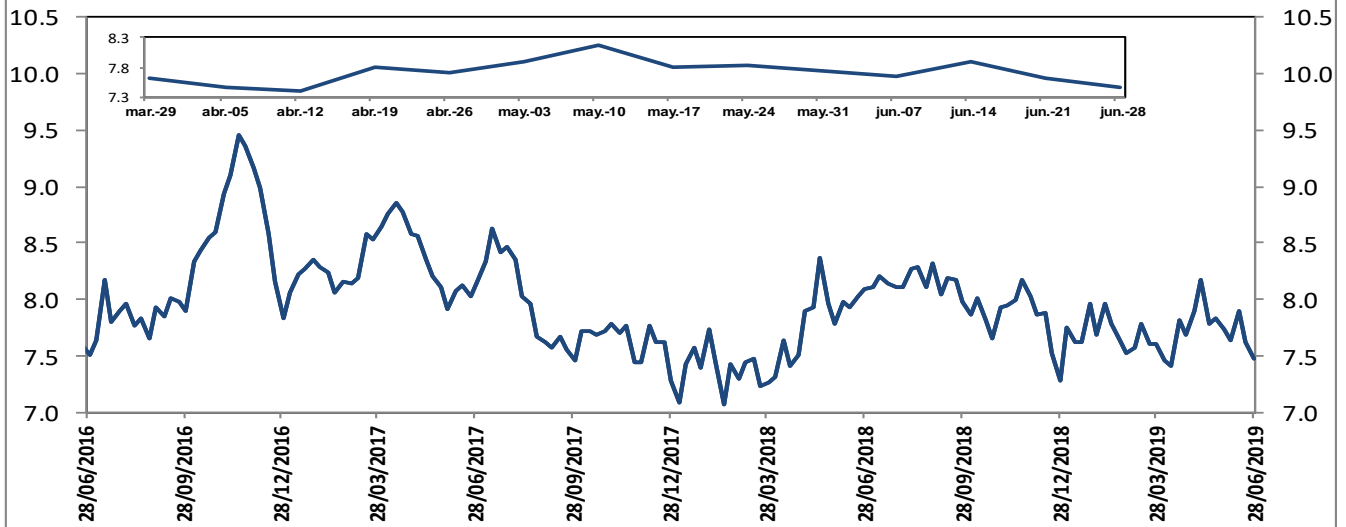

El margen de intermediación se calcula así: $MI = ((1+i_{activa})/(1+i_{pasiva}))-1$

Donde i_{activa} es la tasa de colocación total del sistema del BR e i_{pasiva} es la tasa ponderada de captación.

Fuentes: Banco de la República. Cálculos con información de la Superintendencia Financiera de Colombia.

Información semanal, Promedio móvil de orden 4
Margen de intermediación de la cartera comercial

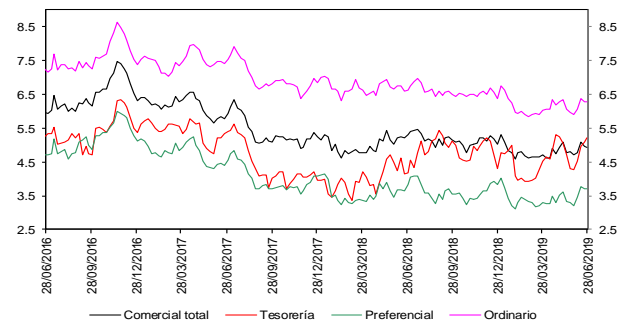

Fuentes: Banco de la República. Cálculos con información de la Superintendencia Financiera de Colombia.

Información semanal - Promedio móvil de orden 4
Spread Tasa Cartera Comercial por plazo vs. TES

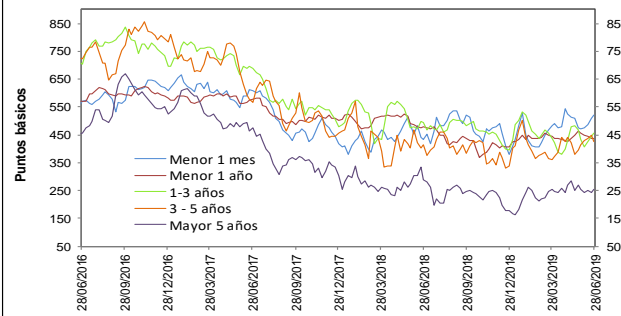

Fuentes: Banco de la República. Cálculos con información de la Superintendencia Financiera de Colombia.

Información semanal, Promedio móvil de orden 4
Margen de intermediación de la cartera consumo

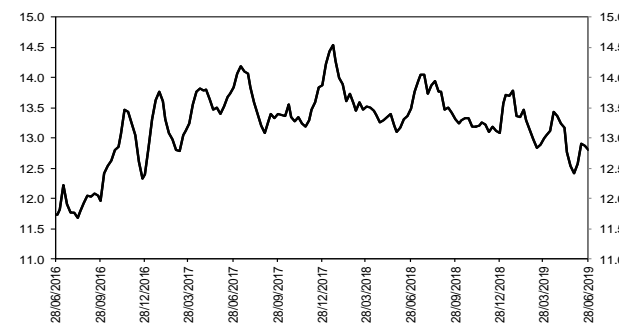

Fuentes: Banco de la República. Cálculos con información de la Superintendencia Financiera de Colombia.

Información semanal - Promedio móvil de orden 4
Spread Tasa Cartera Consumo por plazo vs. TES

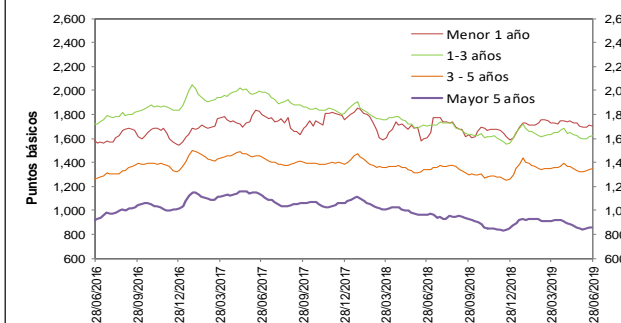

Fuentes: Banco de la República. Cálculos con información de la Superintendencia Financiera de Colombia.

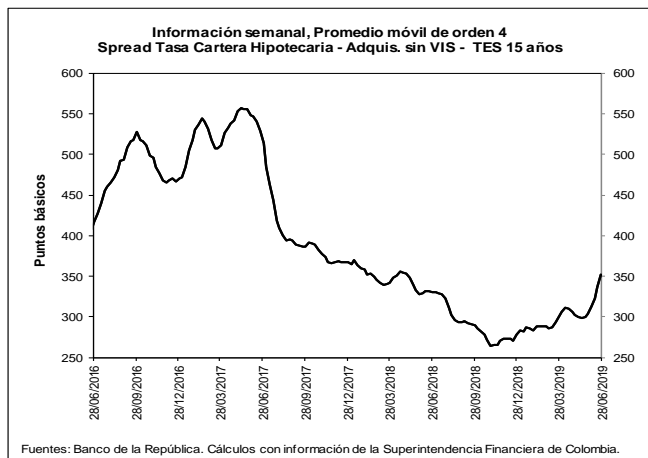
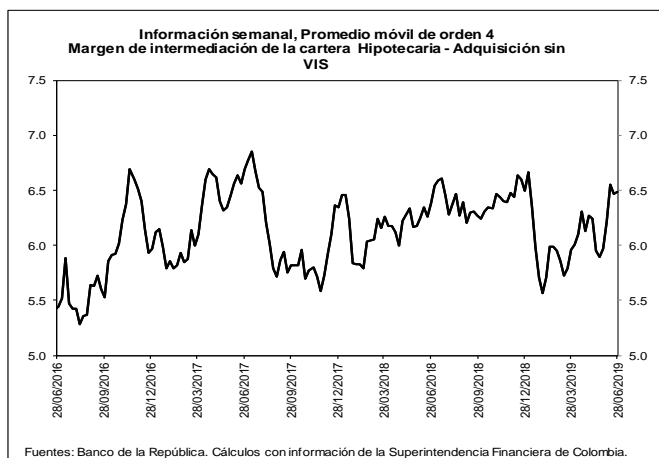

b. Spreads Tasa Cartera Comercial y Consumo por plazo vs. TES (Información semanal - Promedio móvil de orden 4)

	Fecha		Variación (pb)				
	28-jun-19		1 semana	4 semanas	13 semanas	año corrido	año completo
Spread: tasa de interés cartera - tasa TES (puntos básicos)							
Comercial							
Menor a 1 mes	522.8		13.45	52.07	39.23	143.12	91.02
Menor 1 año	436.7		0.28	(17.74)	(6.98)	30.00	(41.73)
De 1 - 3 años	457.5		13.92	25.66	20.73	63.06	(36.52)
De 3 - 5 años	427.3		(22.53)	14.53	67.09	90.37	13.58
Mayor 5 años	254.8		13.24	(1.29)	0.33	74.75	(34.32)
Consumo							
Menor 1 año	1,703.4		(12.34)	1.66	(26.92)	113.56	95.93
De 1 - 3 años	1,625.0		13.38	21.92	(8.56)	62.90	(81.55)
De 3 - 5 años	1,348.0		4.81	24.58	0.93	90.07	11.96
Mayor 5 años	861.0		(0.23)	13.30	(50.49)	9.77	(103.76)
Vivienda							
Mayor 15 años	352.3		15.62	48.24	51.11	74.51	21.81
Memo Item (Información semanal - Promedio móvil de orden 4)							
	Monto semanal		Variación (pb)				
	mm de pesos		1 semana	4 semanas	13 semanas	año corrido	año completo
Tasas Comercial (%)							
Menor a 1 mes	9.2	83	12.78	46.17	24.91	108.40	86.49
Menor 1 año	8.7	1,709	(3.18)	(31.60)	(23.74)	(5.60)	(56.80)
De 1 - 3 años	9.3	682	5.05	(5.02)	(13.36)	1.69	(82.13)
De 3 - 5 años	9.5	315	(33.96)	(25.10)	23.04	15.93	(46.33)
Mayor 5 años	8.9	735	(0.30)	(46.68)	(48.14)	3.79	(81.93)
Tasas Consumo (%)							
Menor 1 año	21.3	14	(15.80)	(12.20)	(43.68)	77.96	80.87
De 1 - 3 años	20.9	135	4.51	(8.76)	(42.65)	1.53	(127.16)
De 3 - 5 años	18.7	651	(6.62)	(15.06)	(43.12)	15.63	(47.95)
Mayor 5 años	15.0	857	(13.77)	(32.09)	(98.97)	(61.19)	(151.37)
Tasas Vivienda (%)							
Mayor 15 años	10.5	271	0.45	1.92	7.96	10.99	(10.22)
Tasas Tes (%)							
Menor a 1 mes	4.0	n.a	(0.66)	(5.91)	(14.32)	(34.72)	(4.53)
Menor a 1 año	4.3	n.a	(3.46)	(13.86)	(16.76)	(35.60)	(15.06)
De 1 a 3 años	4.7	n.a	(8.87)	(30.68)	(34.09)	(61.36)	(45.62)
De 3 a 5 años	5.2	n.a	(11.43)	(39.63)	(44.04)	(74.44)	(59.91)
Mayor a 5 años	6.4	n.a	(13.54)	(45.39)	(48.48)	(70.96)	(47.61)
Mayor a 15 años	7.0	n.a	(15.17)	(46.33)	(43.15)	(63.51)	(32.03)

Fuentes: Banco de la República. Cálculos con información de la Superintendencia Financiera de Colombia.

6. Inversiones

a. Inversiones Netas de los Establecimientos de Crédito 1/ (Miles de millones de pesos y porcentajes)

(Miles de millones de pesos)	Saldo a 28/06/2019	VARIACIONES									
		SEMANTAL		ÚLTIMAS 4 SEMANAS		ÚLTIMAS 13 SEMANAS		AÑO CORRIDO		ANUAL	
		ABS	%	ABS	%	ABS	%	ABS	%	ABS	%
A. Moneda Legal	99,881	-397	-0.4	830	0.8	3,327	3.4	8,062	8.8	13,585	15.7
B. Moneda Extranjera	35,154	34	0.1	-713	-2.0	2,240	6.8	2,249	6.8	6,819	24.1
C. TOTAL (A+B=C)	135,035	-363	-0.3	117	0.1	5,567	4.3	10,311	8.3	20,403	17.8
ITEM DE MEMORANDO											
Moneda Extranjera - En millones US\$ 2/	10,966	-39	-0.4	346	3.3	599	5.8	841	8.3	1,298	13.4
TASA REPRESENTATIVA DE MERCADO	3,206	15	0.5	-171	-5.1	31	1.0	-44	-1.4	275	9.4

b. Inversiones de los Establecimientos de Crédito en ML 1/

(Miles de millones de pesos)	Saldo a 28/06/2019	VARIACIONES									
		SEMANTAL		ÚLTIMAS 4 SEMANAS		ÚLTIMAS 13 SEMANAS		AÑO CORRIDO		ANUAL	
		ABS	%	ABS	%	ABS	%	ABS	%	ABS	%
INVERSIONES NETAS	99,881	-397	-0.4	830	0.8	3,327	3.4	8,062	8.8	13,585	15.7
A. Establecimientos de crédito	99,881	-397	-0.4	830	0.8	3,327	3.4	8,062	8.8	13,585	15.7
Inversiones Brutas	99,997	-395	-0.4	832	0.8	3,334	3.4	8,084	8.8	13,603	15.7
a) Títulos de deuda:	72,458	-662	-0.9	177	0.2	1,751	2.5	6,121	9.2	7,471	11.5
Título de Tesorería - TES	57,050	-723	-1.3	137	0.2	1,660	3.0	5,829	11.4	7,294	14.7
Otros Títulos de deuda pública	4,782	24	0.5	28	0.6	-71	-1.5	-12	-0.2	106	2.3
Otros emisores Nacionales	10,603	37	0.4	11	0.1	139	1.3	281	2.7	48	0.5
Emisores Extranjeros	23	0	0.0	0	1.0	23	--	23	--	23	--
b) Instrumentos de patrimonio	4,334	-84	-1.9	-9	-0.2	215	5.2	662	18.0	628	16.9
c) Otras inversiones 2/	23,206	351	1.5	664	2.9	1,369	6.3	1,301	5.9	5,504	31.1
Deterioro	116	2	1.9	2	2.0	8	7.1	23	24.0	18	18.3

c. Inversiones de los Establecimientos de Crédito en ME 1/

(Miles de millones de pesos)	Saldo a 28/06/2019	VARIACIONES									
		SEMANTAL		ÚLTIMAS 4 SEMANAS		ÚLTIMAS 13 SEMANAS		AÑO CORRIDO		ANUAL	
		ABS	%	ABS	%	ABS	%	ABS	%	ABS	%
INVERSIONES NETAS	35,154	34	0.1	-713	-2.0	2,240	6.8	2,249	6.8	6,819	24.1
A. Establecimientos de crédito	35,154	34	0.1	-713	-2.0	2,240	6.8	2,249	6.8	6,819	24.1
Inversiones Brutas	35,154	34	0.1	-713	-2.0	2,240	6.8	2,249	6.8	6,819	24.1
a) Títulos de deuda:	1,352	-35	-2.5	-668	-33.1	-129	-8.7	118	9.5	552	69.0
Título de Tesorería - TES	251	1	0.5	-5	-1.8	77	44.6	87	53.5	27	12.0
Otros Títulos de deuda pública	227	-33	-12.8	-65	-22.2	-22	-8.7	-287	-55.8	-26	-10.2
Otros emisores Nacionales	153	-13	-7.9	-5	-2.9	50	48.7	53	53.0	-11	-6.9
Emisores Extranjeros	721	10	1.4	-594	-45.2	-235	-24.6	264	57.8	562	353.1
b) Instrumentos de patrimonio	86	0	0.6	1	0.8	9	11.3	14	19.2	-15	-14.5
c) Otras inversiones 2/	33,716	69	0.2	-45	-0.1	2,361	7.5	2,118	6.7	6,281	22.9
Deterioro	0	0	0.5	0	-5.1	0	1.0	0	-1.4	0	9.4

1/ No incluye FDN

2/ Incluye inversiones en subsidiarias y filiales, en asociadas, en negocios y operaciones conjuntas y en derechos fiduciarios. Incluye ajustes por reclasificación entre monedas nacional y extranjera.

Fuentes: Formato 281 de la Superintendencia Financiera de Colombia y cálculos Banco de la República.

7. Balance consolidado de los Establecimientos de Crédito

PRINCIPALES CUENTAS DEL BALANCE DE LOS ESTABLECIMIENTOS DE CRÉDITO*

Miles de millones de pesos y porcentajes

Concepto	Saldo a		VARIACIONES									
	junio 29 2018	junio 28 2019	SEMANAL		ULTIMAS 4 SEM		ULTIMAS 13 SEM		AÑO CORRIDO		ANUAL	
			ABS	%	ABS	%	ABS	%	ABS	%	ABS	%
Activo Neto **	515,565	575,093	4,665	0.8	10,335	1.8	18,981	3.4	29,489	5.4	59,528	11.5
1. Posición propia contado 1/	2,147	12,348	1,926	18.6	2,938	29.5	3,132	34.1	6,789	121.1	9,860	459.2
2. Reserva bancaria	29,517	34,056	2,398	7.6	829	2.5	3,333	10.8	352	1.0	4,538	15.4
3. Depósitos remunerados en BR	1	328	132	67.8	317	2,807.8	312	1,994.6	315	2,480.9	326	23,316.3
4. Cartera bruta MWL 2/	416,900	447,199	1,031	0.2	3,046	0.7	9,288	2.1	16,421	3.8	30,299	7.3
5. Inversiones netas MWL 3/	86,296	99,881	-397	-0.4	830	0.8	3,327	3.4	8,062	8.8	13,585	15.7
6. Otros activos netos	-19,297	-18,718	-426	2.3	2,376	-11.0	-411	2.2	-2,451	15.0	920	-4.8
Pasivo + Patrimonio	515,565	575,093	4,665	0.8	10,335	1.8	18,981	3.4	29,489	5.4	59,528	11.5
Pasivo: Repos BR + PSE	428,061	474,315	4,438	0.9	7,644	1.6	15,722	3.4	25,183	5.6	46,254	10.8
1. Repos BR	6,188	22,082	5,336	31.9	1,733	8.5	8,521	62.8	12,976	142.5	15,894	256.9
2. PSE	421,873	452,233	-898	-0.2	5,910	1.3	7,201	1.6	12,207	2.8	30,360	7.2
Cuenta corriente	45,283	49,503	-809	-1.6	1,835	3.8	-412	-0.8	-2,515	-4.8	4,221	9.3
Ahorros	167,989	185,288	1,941	1.1	1,839	1.0	2,870	1.6	4,957	2.7	17,299	10.3
CDT + bonos	195,686	203,306	323	0.2	1,242	0.6	3,675	1.8	13,291	7.0	7,620	3.9
Depósitos fiduciarios (impuestos y otros conceptos)	7,663	8,287	-3,306	-28.5	841	11.3	784	10.5	-2,139	-20.5	623	8.1
Depósitos a la vista	5,252	5,849	953	19.5	153	2.7	284	5.1	-1,388	-19.2	597	11.4
Repos con el sector real	0	0	0	--	0	--	0	--	0	--	0	--
Patrimonio	87,504	100,778	226	0.2	2,692	2.7	3,259	3.3	4,306	4.5	13,275	15.2

* No incluye FDN. A partir de la semana del 9 de diciembre de 2016 se incluyen en toda la serie los bonos denominados en pesos emitidos en el exterior por Findeter en 2014.

** Neto de cuentas del pasivo diferentes a Repos con BR y PSE.

1/ No incluye comisionistas de Bolsa. Las variaciones absolutas corresponden a las variaciones en dólares multiplicadas por la tasa de cambio promedio del periodo.

2/ La cartera corresponde a las cifras de balance de los establecimientos de crédito con ajuste por cartera administrada a través de derechos fiduciarios entre el 2 de enero de 2015 y el 21 de octubre de 2016, la cual se incluye como parte de este rubro. A partir del 28 de octubre de 2016, esta cartera nuevamente se encuentra dentro de las cifras de balance como cartera de los establecimientos de crédito.

3/ Las inversiones corresponden a las cifras de balance de los establecimientos de crédito con ajuste por cartera administrada a través de derechos fiduciarios entre el 2 de enero de 2015 y el 21 de octubre de 2016, la cual se resta de este saldo. A partir del 28 de octubre de 2016, este ajuste se elimina porque el saldo por este concepto se encuentra registrado como cartera. Adicionalmente, el saldo de inversiones que se presenta en este cuadro contiene ajustes entre el 2 de enero de 2015 y el 8 de enero de 2016 por composición entre monedas de inversiones en subsidiarias y filiales.

Nota: Los Fiduciarios corresponden a servicios bancarios de recaudo.

Fuentes: Formato 281 de la Superintendencia Financiera de Colombia y cálculos Banco de la República.

8. Activos externos netos y el mercado cambiario

a. Reservas Internacionales

RESERVAS INTERNACIONALES ^{1/} (Millones de dólares)

Concepto	2018	2019		
	Acum Año dic 31	Acum Año may 31	Acum Año** jul 5	Acum mes** jul 5
SALDO				
I. Reservas Internacionales Brutas *	48,401	51,979	52,339	
II. Pasivos de Corto Plazo	9	4	5	
III. Reservas Internacionales Netas (I-II) *	48,393	51,975	52,335	
VARIACION				
I. Reservas Internacionales Brutas	764	3,577	3,938	361
Pasivos de Corto Plazo	0	(5)	(4)	1
II. Reservas Internacionales Netas	764	3,582	3,942	359
Causaciones y Valuaciones	(429)	747	930	183
Pasivos con Residentes	(12)	(23)	(60)	(37)
Opciones call por ejercer	0	0	0	0
MEMO - ITEM				
Saldo Reservas internacionales brutas sin FLAR *	47,897	51,466	51,819	
Causaciones, Valuaciones y Provisiones (deterioro)	(437)	310	493	
Pasivos con Residentes	96	73	36	
Opciones call por ejercer	0	0	0	

* Para efectos de reporte al FMI se excluyen los aportes al Fondo Latinoamericano de Reservas FLAR del saldo de reservas internacionales, sin embargo, en la información contable del Banco de la República los aportes al FLAR continúan formando parte de los activos de reservas.

** Cifras provisionales.

^{1/} A partir del 4 de junio de 2019 los recursos en dólares del Gobierno en el Banco de la República se registran en cuentas diferentes a las de las reservas internacionales.

Fuente: Banco de la República

b. Posición Propia y Posición Propia de Contado*

*Información no considerada como pública por tratarse de información preliminar, concordante con lo establecido en el literal k) del artículo 6 de la Ley 1712 de 2014, según el cual “no será considerada información pública aquella información preliminar y no definitiva, propia del proceso deliberatorio de un sujeto obligado en su calidad de tal.”

10. Mercados Financieros

a. Evolución durante la semana

Durante la semana la percepción del riesgo medida a través del VIX bajó un 11.94%, pasando de 15.08 a 13.28. Por su parte, los precios del petróleo también disminuyeron; el crudo de referencia WTI bajó 1.64% durante la semana, al pasar de USD\$ 58.47 a USD\$ 57.51 mientras que el Brent cerró en USD\$ 64.23 (-3.49%). Durante la semana los principales datos que impactaron los mercados financieros fueron:

En Estados Unidos:

- El presidente Trump y su homólogo chino, Xi Jinping, acordaron el sábado 29 de junio reanudar la negociación comercial en la cumbre del G-20, después que la última gran ronda de conversaciones fracasó en mayo. Trump ofreció concesiones que incluyen no imponer nuevos aranceles y una flexibilización de las restricciones a la empresa tecnológica Huawei, al tiempo que China acordó compras no especificadas de productos agrícolas estadounidenses.
- El Gobierno de EE.UU. aumentó la presión sobre Europa en el marco de una larga disputa (casi 15 años) por subsidios a aeronaves y amenazó con aranceles sobre bienes adicionales de la Unión Europea (UE) valorados en USD4 mm, que incluyen aceitunas, queso italiano y whiskey escocés, además de los aranceles a bienes valorados en USD21 mm que fueron anunciados en abril.
- El ISM manufacturero de junio cayó a su nivel más bajo desde oct-16 (Obs.: 51.7; Esp.: 51.0; Ant.: 52.1), mientras el indicador de nuevas órdenes (ISM new orders) se deterioró por la creciente ansiedad que provocó la escalada de la tensión comercial entre EE.UU. y China (Obs.: 50.0; Esp.: 52.5; Ant.: 52.7).
- El PMI de fabricación final de junio fue superior al dato esperado, aunque se mantiene cerca a mínimos observados desde julio de 2016 (Obs.: 50.6; Esp.: 50.1; Ant.: 50.1).
- El déficit comercial subió a máximos de cinco meses en mayo (Obs.: -\$55.5b, Esp.: -\$54.0b, Ant.: -\$50.8b), debido a que las importaciones de bienes se incrementaron por un reabastecimiento de las empresas antes de un alza de los aranceles a productos chinos, un factor que opacó el aumento de las exportaciones.

- El rendimiento del bono a 10 años cayó a su nivel más bajo desde nov-16, presionado además por la postulación de dos candidatos considerados como dovish para ocupar las vacantes de la Fed (rompió su soporte clave de 2%).
- Los datos de empleo de junio fueron tomados como favorables, lo que se reflejó en el comportamiento de los activos estadounidenses. El ritmo de creación de empleos (cambio en nóminas no agrícolas, Obs.:224k; Esp.: 160K; Ant.: 75k.) repuntó en junio, y corresponde al dato más favorable en cinco meses, aunque los datos de abril y mayo fueron revisados a la baja. Por su parte, el alza salarial fue modesto (salario por hora promedio YoY: Obs.: 3.1%; Esp.: 3.2%; Ant.: 3.1%). La tasa de desempleo aumentó levemente (Obs.: 3.7%; Esp.: 3.6%; Ant.: 3.6%), debido a que más personas ingresaron al mercado laboral.

En Europa:

- Los líderes de la Unión Europea acordaron nombrar a Christine Lagarde como nueva jefa del BCE y a la ministra de Defensa alemana, Ursula von der Leyen, aliada de la canciller alemana, Angela Merkel, como presidenta de la Comisión Europea, acuerdo alcanzado en Bruselas, que debe ser refrendado por el Parlamento Europeo.
- El índice compuesto final de gerentes de compras (PMI) de IHS Markit, considerado una buena medida de la salud económica general, subió hasta 52.2 en junio desde los 51.8 de mayo, un poco más alto que el dato preliminar de 52.1.
- Los rendimientos de los bunds a 10 años alcanzaron un nuevo récord mínimo, alcanzando a ubicarse en el intradía por debajo de la tasa de depósito del BCE por primera vez en la historia (en -0.412%). Al cierre del mercado, la tasa del bund a 10 años cayó 1.3 pb. hasta -0.40%.
- Los indicadores del PMI del Reino Unido decepcionaron en junio (Obs.:49.7, Esp.:51.0, Ant.:50.9), apuntando a una contracción de la economía en 2T19 en medio de la incertidumbre del Brexit.

En Asia:

- En China el PMI composite en junio se ubicó en 53.0 (Ant: 53.3), mientras que el PMI de fabricación se ubicó en 49.4 (Esp: 49.5, Ant: 49.4) y el PMI no de fabricación en 54.2 (Esp: 54.2, Ant:54.3).

En Latinoamérica:

- En Brasil, el índice PMI compuesto que incorpora servicios y manufactura, alcanzó el nivel de 49 en junio, por debajo del umbral de 50 por segundo mes consecutivo.
- En Chile el resultado del Imacec de mayo estuvo en línea con las expectativas del mercado, soportado en el aumento del sector no minero (Actividad económica YoY a mayo, Obs.: 2.3%; Esp.: 2.3%; Ant.: 2.1%).
- En Colombia, el valor de las exportaciones aumentó 1.2% interanual en mayo, aunque mostró una moderación en comparación con el mes previo.
- En Colombia en el mes de junio de 2019, el IPC registró una variación de 0,27% en comparación con mayo de 2019. Cuatro divisiones se ubicaron por encima del promedio nacional (0,27%): Alimentos y bebidas no alcohólicas (0,85%), Recreación y cultura (0,53%), Transporte (0,45%) y, por último, Salud (0,29%). Por debajo se ubicaron: Bebidas alcohólicas y tabaco (0,25%), Muebles, artículos para el hogar y para la conservación ordinaria del hogar (0,21%), Bienes y servicios diversos (0,13%), Restaurantes y hoteles (0,10%), Prendas de vestir y calzado (0,09%), Alojamiento, agua, electricidad, gas y otros combustibles (0,08%), Educación (0,00%) e Información y comunicación (-0,12%).

b. Tasas de interés de Bancos Centrales

	Tasa de interés vigente			
	Actual (a) 05 de julio	Semana anterior 28 de junio	4 sem atrás 05 de junio	Un año atrás
Estados Unidos	2,25 - 2,5	2,25 - 2,5	2,25 - 2,5	1,75 - 2
Zona Euro	0,00	0,00	0,00	0,00
Japón	-0,10	-0,10	-0,10	-0,10
Reino Unido	0,75	0,75	0,75	0,50
Canadá	1,75	1,75	1,75	1,25
Brasil	6,50	6,50	6,50	6,50
México	8,25	8,25	8,25	7,75
Colombia	4,25	4,25	4,25	4,25
Chile	2,50	3,00	3,00	2,50
Argentina*	59,90	62,69	69,97	40,00
Perú	2,75	2,75	2,75	2,75
Australia ↓	1,00	1,25	1,25	1,50
Nueva Zelanda	1,50	1,50	1,50	1,75
Malasia	3,00	3,00	3,00	3,25
Sudáfrica	6,75	6,75	6,75	6,50
Turquía	24,00	24,00	24,00	17,75
India	5,75	5,75	6,00	6,25
Rusia	7,50	7,50	7,75	7,25
China	4,35	4,35	4,35	4,35
Suiza	-1,25 - -0,25	-1,25 - -0,25	-0,25 - -0,25	-1,25 - -0,25
Indonesia	6,00	6,00	6,00	3,12
Noruega	1,25	1,25	1,00	0,50

*El BCRA anunció el 28/09/2018 que el crecimiento de la base monetaria será nulo hasta junio del 2019. Por tanto, esta tasa es calculada diariamente como el promedio de las tasas negociadas de las LELIQ con las entidades financieras.

c. Inflación observada y expectativas de inflación

	Tasa actual y meta de inflación 05 de julio			Encuesta de expectativas de inflación anual a diciembre del 2019			
	Inflación (b)	Tasa de interés real [[1+a)/(1+b)]-1	Meta de Inflación 2019	BLOOMBERG		BANCOS CENTRALES	
				Fecha de la encuesta	Resultado	Fecha realización de la encuesta	Resultado
Estados Unidos (may)	1,8	0,69	2,00	5/07/2019	1,83	-	-
Zona Euro (jun)	1,2	-1,19	2,00	5/07/2019	1,30	2019-2	1,40
Japón (may)	0,7	-0,79	2,00	5/07/2019	0,70	-	-
Reino Unido (may)	2	-1,23	2,00	5/07/2019	1,90	may-19	3,10
Canadá (may)	2,4	-0,63	1,00 - 3,00	5/07/2019	1,90	-	-
Brasil (may)	4,66	1,76	2,50 - 6,50	5/07/2019	3,90	jun-19	3,80
México (may)	4,28	3,81	3,00	5/07/2019	3,91	jun-19	3,63
Colombia (jun) ↑	3,43	0,79	2,00 - 4,00	5/07/2019	3,20	jun-19	3,42
Chile (may)	2,76	-0,25	2,00 - 4,00	5/07/2019	2,30	jun-19	2,80
Argentina (may)	57,3	1,65	12,00 - 17,00	5/07/2019	48,00	jun-19	40,00
Perú (jul)	2,29	0,45	1,00 - 3,00	5/07/2019	2,30	jun-19	2,50
Australia (mar)	1,3	-0,30	2,00 - 3,00	5/07/2019	1,60	jun-19	3,30
Nueva Zelanda (mar)	1,5	0,00	1,00 - 3,00	5/07/2019	1,70	jun-19	2,0
Malasia (may)	0,2	2,79	-	5/07/2019	1,10	-	-
Sudáfrica (may)	4,5	2,15	3,00 - 6,00	5/07/2019	4,50	jun-19	4,80
Turquía (jun) ↓	15,72	7,16	3,00 - 7,00	5/07/2019	16,70	jun-19	16,00
India (may)	3,05	2,62	2,00 - 6,00	-	-	-	-
Rusia (may)	5,1	2,28	4,00	5/07/2019	4,80	-	-
China (may)	2,7	1,61	3,00	5/07/2019	2,30	-	-
Irlanda (may)	1	-0,99	2,00	5/07/2019	1,00	-	-
Portugal (jun)	0,4	-0,40	2,00	-	-	-	-
Grecia (may)	0,2	-0,20	2,00	-	-	-	-
Suiza (jun) =	0,6	-0,84	2,00	-	-	-	-
Indonesia (jun)	3,28	2,63	2,50 - 4,50	5/07/2019	3,17	2018-4	3,86
Noruega (may)	2,5	-1,22	2,00	5/07/2019	2,35	-	-

d. Tasas de los mercados monetarios internacionales

	Plazo	Tasa actual (a) 05 de julio	Semana anterior (b) 28 de junio	4 sem atrás	31 de Diciembre de 2018	Un año atrás	Variación p.b. última semana (a-b)
FEDERAL FUND	1 Día	2,42	2,40	2,37	2,40	1,91	2,0
LIBOR	1Día	2,35	2,37	2,35	2,38	1,93	-2,2
LIBOR	1 Semana	2,38	2,37	2,38	2,41	1,97	0,5
LIBOR	1 Mes	2,37	2,40	2,41	2,50	2,10	-3,2
LIBOR	3 Meses	2,31	2,32	2,45	2,81	2,34	-0,8
EUR LIBOR	1 Día	-0,47	-0,47	-0,47	-0,47	-0,44	0,6
EUR LIBOR	1 Semana	-0,44	-0,45	-0,45	-0,44	-0,42	0,5
EUR LIBOR	1 Mes	-0,44	-0,43	-0,43	-0,41	-0,40	-1,1
EUR LIBOR	3 Meses	-0,40	-0,39	-0,37	-0,36	-0,36	-0,4

Fuente: Bloomberg

Federal fund rate: Tasa interbancaria overnight a la cual los bancos miembros de sistema de la Reserva Federal de los Estados Unidos se prestan el exceso de reservas sin exigir garantía como contrapartida.

Libor: Tasa de interés interbancaria que se aplica en el mercado de capitales de Londres. Esta tasa se construye a partir de las cotizaciones (punta de oferta) que presentan los bancos con mejor calidad crediticia a las 11:00 a.m. hora en Londres, para los diferentes plazos. En el documento se presenta la tasa de referencia para transacciones en dólares. EUR libor. Tasa de interés interbancaria para las transacciones en Euros que se aplica en el mercado de capitales de Londres. Esta tasa se construye a partir de las cotizaciones (punta de oferta) que presentan los bancos con mejor calidad crediticia a las 11:00 a.m. hora en Londres, para los diferentes plazos.

e. Bonos del tesoro americano

BONOS DEL TESORO AMERICANO ^{1/}	Tasa actual (a) 05 de julio	Semana anterior (b) 28 de junio	4 sem atrás	31 de Diciembre de 2018	Un año atrás	Variación p.b. última semana (a-b)
0,25	2,22	2,09	2,31	2,35	1,94	12,84
0,5	2,12	2,10	2,21	2,56	2,10	2,80
2	1,86	1,76	1,88	2,49	2,55	10,7
5	1,83	1,77	1,88	2,51	2,73	6,5
10	2,04	2,01	2,12	2,69	2,83	2,9
30	2,54	2,53	2,61	3,02	2,95	1,2

^{1/} Bonos genéricos de Bloomberg

Fuente: Bloomberg

f. Spread de deuda soberana*

EMBI (Emerging Market Bond Index) ^{1/}	Spread actual (a) 05 de julio	Semana anterior (b) 28 de junio	4 sem atrás 05 de junio	31 de Diciembre de 2018	Un año atrás	Variación última semana (a-b)	Variación porcentual última semana (a/b)-1
Plus soberanos	394	406	423	445	398	-12	-3,0%
Colombia	175	181	197	228	191	-6	-3,3%
Argentina	787	829	952	815	577	-42	-5,1%
Brasil	226	233	250	273	317	-7	-3,0%
México	321	329	335	354	279	-8	-2,4%
Perú	118	124	132	168	168	-6	-4,8%
Venezuela	8888	6841	5517	7014	5366	2047	29,9%
Turquía	461	474	524	423	408	-13	-2,7%
Sudáfrica	268	268	298	318	272	0	0,0%

^{1/} Bonos genéricos de Bloomberg

Fuente: Bloomberg

EMBI plus: Emerging Markets Bond Index – Embi + – es un índice creado por JP Morgan que mide los retornos totales de los instrumentos de deuda externa de los países emergentes, incluyendo bonos Brady en dólares y en otras monedas, préstamos, Eurobonos e instrumentos de deuda local denominados en dólares. Este indicador está concentrado en instrumentos de las tres principales economías de Latinoamérica (Brasil, México y Argentina) con una ponderación de 68%, dejando el resto para los otros países Latinoamericanos. Para el desarrollo de este informe, se considera el spread de dicho portafolio EMBI, sobre la curva cero cupón de los treasuries. EMBI plus país: Emerging Markets Bond Index (Embi +) calculado bajo los mismos criterios del EMBI PLUS considerando únicamente los títulos del respectivo país. Para el desarrollo de este informe, se considera el spread de dicho portafolio EMBI, sobre la curva cero cupón de los treasuries

*A partir del 01/10/2018 los tickers de Bloomberg de Colombia, México, Brasil, Argentina y Perú corresponden a ELI GCOL index, ELI GMXN index y ELI GBRL index, ELI GARL index y ELI GPER index, respectivamente

g. TED (Libor 3 Meses – T-bills 3 Meses)

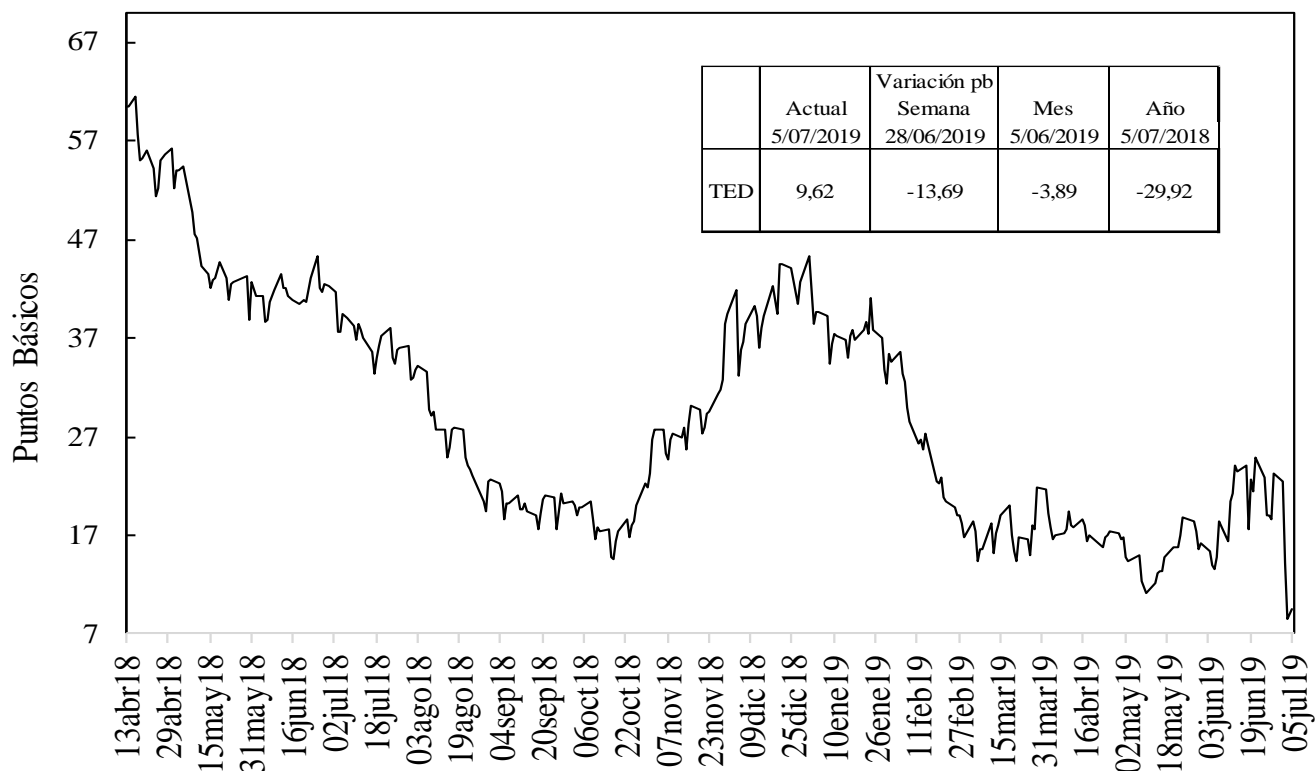

Fuente: Bloomberg, DODM

h. Embi plus, embi Colombia, CDS, coeficientes de aversión al riesgo y yankees*

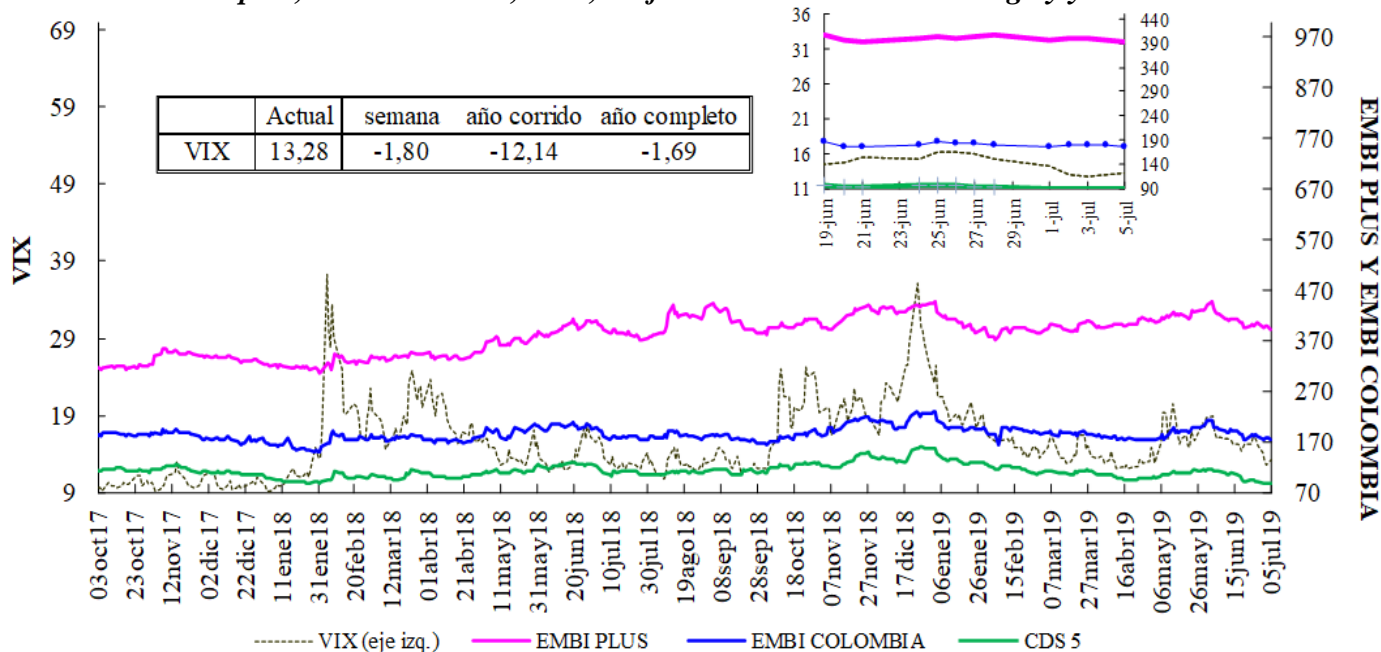

VIX: Índice de volatilidad del "Chicago Board Options Exchange SPX", que refleja la volatilidad implícita en las opciones sobre las acciones que componen el S&P 500.

Se utiliza como un indicador que mide la aversión al riesgo de los inversionista

*El ticker del EMBI de Colombia en Bloomberg corresponde a ELI GCOL index

EMBI-CDS 1-CDS 10-CDS 5*

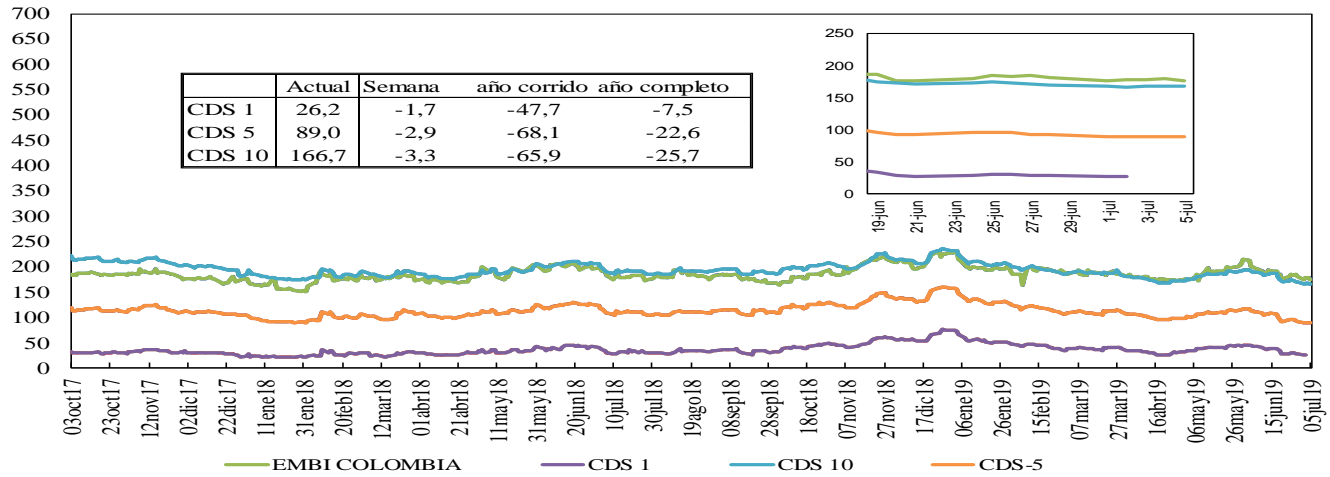

*Datos de CDS 1 actualizados hasta el 02/07/2019, por problemas de la fuente.

Credit Default Swap América Latina-5 años

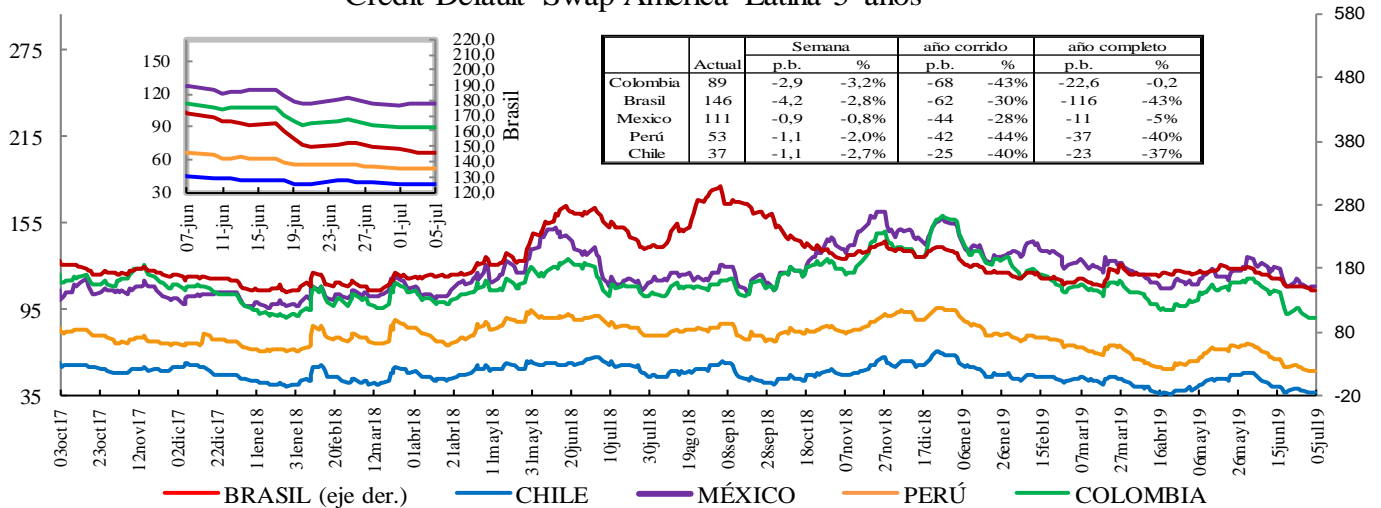

*En la gráfica que muestra el zoom, el eje de la derecha corresponde al eje de Brasil.

Credit Default Swap otros países - 5 años

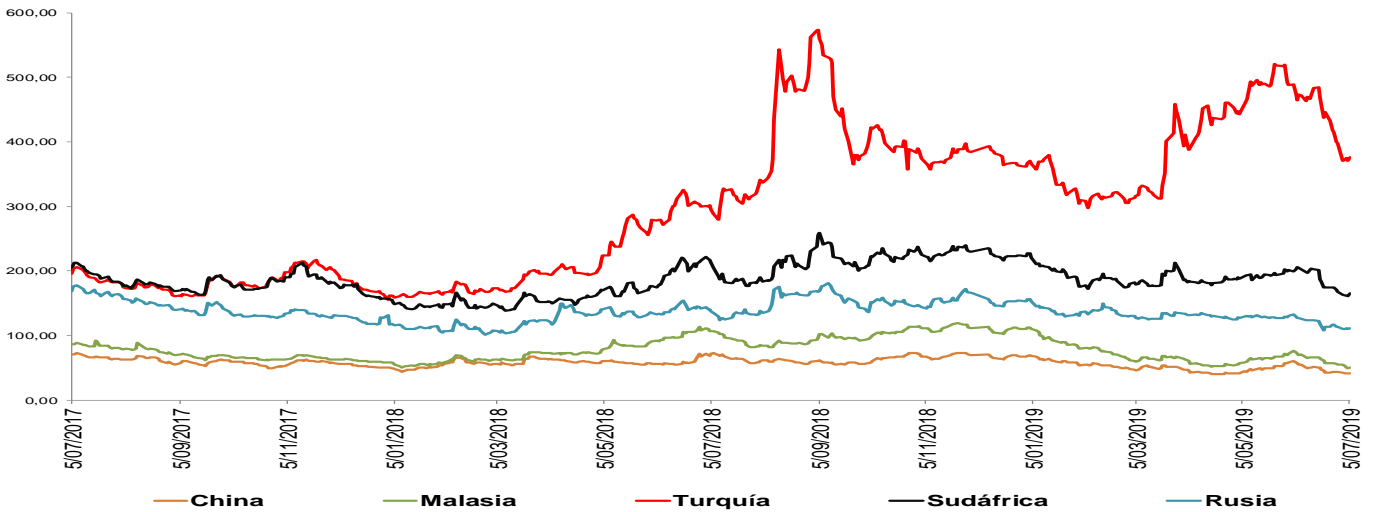

*El ticker del EMBI de Colombia en Bloomberg corresponde a ELI GCOL index

Un Credit Default Swap (CDS) es un instrumento financiero por medio del cual se negocia el riesgo crediticio de un bono. El tenedor paga una prima (puntos básicos sobre el valor nominal del bono) a la entidad que ofrece el CDS a cambio de que esta responda por valor nominal en caso que el emisor haga default. La valoración de un CDS se hace en puntos básicos sobre el valor nominal del bono y tiene una relación directa con el nivel de aversión al riesgo de los inversionistas. Es decir, entre mas alta sea la probabilidad de default mayor será el valor del CDS y viceversa.

i. Índices Accionarios

País	Índices accionarios	Nivel actual 05 de julio	Diferencia			
			Semanal 28 de junio	4 sem atrás 05 de junio	31 de Diciembre de 2018	Un año atrás
EE UU	DOW JONES	26.922	1,21%	4,7%	15,4%	10,5%
EE UU	S&P500	2.990	1,65%	5,2%	19,3%	9,3%
EE UU	NASDAQ	8.162	1,94%	7,2%	23,0%	7,6%
Zona Euro	Euro Stoxx 50	3.528	1,56%	5,7%	17,5%	2,5%
Alemania	DAX	12.569	1,37%	5,1%	19,0%	0,8%
Argentina	MERVAL	41.756	-0,10%	16,9%	37,8%	50,1%
México	MEXBOL	43.405	0,57%	0,6%	4,2%	-10,6%
Brasil (Sao Paulo)	IBOV	104.090	3,09%	7,1%	18,4%	39,6%
Chile	IPSA	5.076	0,10%	3,0%	-0,6%	-3,6%
Venezuela	IBVC	19.087	3,43%	31,7%	1089,0%	-84,4%
Perú	IGBVL	20.882	1,26%	3,8%	7,9%	4,9%
Colombia	COLCAP	1.579	1,95%	6,0%	19,1%	0,8%
Japón	NKY	21.746	2,21%	4,7%	8,7%	0,9%
China	SHANGAI SE	3.011	1,08%	6,5%	20,7%	10,1%

Fuente: Bloomberg.

j. Comportamiento de tasas de cambio

i) Depreciación de las principales monedas frente al Dólar Americano

TASAS DE CAMBIO Frente al dólar	Tasa Indirecta 05 de julio	Tasa Directa 05 de julio	Depreciación de las diferentes monedas frente al Dólar					
			Semanal 28 de junio	4 semanas atrás 05 de junio	31 de Diciembre de 2018	Un año atrás	Dos años atrás	Tres años atrás
Euro	1,1225	0,89	1,32%	0,5%	2,2%	4,2%	1,1%	-1,3%
Libra	1,2522	0,80	1,40%	1,4%	1,9%	5,6%	3,3%	4,0%
AUD	0,6980	1,43	0,57%	0,0%	1,0%	5,8%	8,9%	6,9%
NZD	0,6628	1,51	1,37%	-0,1%	1,4%	2,4%	10,0%	7,9%
CAD	0,7645	1,31	-0,11%	-2,1%	-4,1%	-0,4%	1,0%	0,8%
Yen	0,0092	108,47	0,57%	0,1%	-1,1%	-2,0%	-4,2%	6,6%
NOK	0,1160	8,6	1,02%	-0,8%	-0,2%	6,9%	2,7%	2,5%

Fuente: Bloomberg

ii) Depreciación de monedas de países emergentes frente al Dólar Americano (tasas de cierre)

TASA DE CAMBIO Países Emergentes	Tasa actual 05 de julio	Depreciación de las diferentes monedas frente al Dólar					
		Semanal 28 de junio	4 sem atrás 05 de junio	31 de Diciembre de 2018	Un año atrás	Dos años atrás	Tres años atrás
Colombia	3.217,51	0,35%	-2,2%	-1,0%	11,5%	4,8%	8,4%
Argentina	41,82	-1,55%	-6,9%	11,0%	48,9%	144,3%	181,2%
Brasil	3,82	-0,74%	-1,5%	-1,5%	-2,8%	16,2%	15,7%
Venezuela*	6.913,58	5,42%	16,94%	1127,4%	24863,3%	NA	NA
Perú	3,29	-0,06%	-1,3%	-2,3%	0,2%	1,1%	0,2%
México	19,02	-1,08%	-3,4%	-3,2%	-1,0%	3,9%	1,0%
Chile	683,49	0,70%	-1,3%	-1,2%	4,1%	2,6%	3,0%
Turquía	5,63	-2,86%	-2,6%	6,4%	22,6%	56,0%	92,1%
India	68,42	-0,88%	-1,2%	-1,9%	-0,8%	5,6%	1,4%
Sudáfrica	14,18	0,64%	-5,5%	-1,2%	4,7%	5,9%	-3,9%
Malasia	4,14	0,08%	-0,9%	0,0%	2,3%	-3,8%	2,8%

* Venezuela: Con el cambio de denominación de Bolívar Fuerte a Bolívar Soberano, cambió la metodología para el cálculo de la Tasa de Cambio, por tal motivo no es posible realizar el cálculo de la depreciación dos y tres años atrás.

Fuente: Bloomberg, SET FX –Tasa promedio.

iii) Depreciación del Peso frente a otras monedas

TASAS DE CAMBIO Peso frente a otras monedas	Tasa actual 05 de julio	Depreciación del Peso frente a las diferentes monedas					
		Semanal 28 de junio	4 sem atrás 05 de junio	31 de Diciembre de 2018	Un año atrás	Dos años atrás	Tres años atrás
COP/Euro	3611,65	-0,96%	-2,6%	-3,1%	7,1%	3,7%	9,9%
COP/Libra	4028,81	-1,03%	-3,5%	-2,8%	5,6%	1,5%	4,3%
COP/Yen	29,66	0,35%	-2,2%	0,1%	13,8%	9,5%	1,7%
COP/Sol Peruano	977,33	0,41%	-0,9%	1,3%	11,4%	3,7%	8,2%
COP/Peso Chileno	4,71	-0,35%	-0,9%	0,2%	7,1%	2,1%	5,2%
COP/Real Brasileiro	841,97	1,09%	-0,7%	0,6%	14,7%	-9,8%	-6,3%
COP/Peso Mexicano	169,20	1,44%	1,3%	2,3%	12,7%	0,9%	7,3%

Fuente: Bloomberg, cálculos DODM.

k. Precios internacionales de las materias primas

Materias primas Principales productos Balanza comercial	Materias Primas Producto	Nivel actual Dólares 05 de julio	Diferencia				
			Semanal 28 de junio	Frente a 28 de junio	4 semanas atrás	31 de Diciembre de 2018	Un año atrás
Índice General	CRB INDEX	180,8	-0,1%	-0,14%	3,97%	6,46%	-7,86%
Exportaciones	Café	1,1	1,1%	1,11%	7,25%	7,46%	2,96%
Exportaciones	Azúcar	13,0	0,2%	0,23%	4,26%	2,77%	5,87%
Exportaciones	Petróleo WTI	57,5	-1,6%	-1,64%	9,36%	26,65%	-21,15%
Exportaciones	Carbón	56,3	13,5%	13,51%	8,58%	-35,06%	-43,92%
Exportaciones	Oro	1399,5	-0,7%	-0,72%	4,80%	9,12%	11,25%
Exportaciones	Níquel	12300,0	-2,9%	-2,88%	5,04%	16,09%	-13,20%
Exportaciones	Aceite de Palma	595,0	0,0%	0,00%	3,03%	-15,00%	-36,02%
Importaciones	Trigo	5,2	-2,4%	-2,43%	3,16%	2,95%	6,09%
Importaciones	Maíz	4,2	4,7%	4,69%	5,74%	23,98%	34,18%
Importaciones	Cacao	2411,2	0,8%	0,82%	1,98%	1,94%	-1,63%
Importaciones	Algodón	0,6	0,8%	0,77%	-4,25%	-9,78%	-22,57%
Importaciones	Soya	8,5	-2,5%	-2,45%	1,77%	0,24%	2,33%
Otros	Plata	15,0	-2,1%	-2,07%	0,70%	-3,21%	-6,56%
Otros	Cobre	5857,0	-1,9%	-1,93%	0,90%	-1,81%	-8,48%
Otros	Aluminio	1779,5	0,3%	0,34%	2,12%	-4,81%	-16,34%
Otros	Ganado	114,0	1,9%	1,87%	-0,31%	-7,08%	3,60%
Otros	Petróleo Brent	64,23	-3,5%	-3,49%	4,15%	19,39%	-17,00%

Fuente: Bloomberg

Precio del petróleo: precio del futuro más cercano a vencer de un barril de petróleo crudo (en dólares).

Precio del carbón: precio de contado FOB de una tonelada de carbón en el New York mercantile exchange (en dólares).

Precio del café: precio de una libra de café colombiano cotizado en la bolsa de New York (en dólares).

Precio del algodón: corresponde a un descuento sobre el contrato de futuros más activamente transado en New York.

Precio del oro: precio de contado de una onza de oro (en dólares).

Precio del trigo: precio de contado de un saco de trigo rojo suave de invierno en Chicago (en dólares).

Precio del sorgo: precio de contado de un saco de sorgo (100 libras americanas) publicado por el Departamento de Agricultura de Estados Unidos (en dólares).

Precio de la plata: precio de contado de una onza de plata (en dólares).

Precio del cobre: precio de contado de una tonelada métrica de cobre según London Metal Exchange (en dólares).

Precio del aluminio: precio de contado de una tonelada métrica de aluminio según London Metal Exchange (en dólares).

Precio del níquel: precio de contado de una tonelada métrica de níquel según London Metal Exchange (en dólares).

Aceite de palma: promedio ponderado del precio diario de una tonelada métrica de aceite de palma, para este promedio, si el mes corriente es enero, el precio en este mes será el precio de contado y el precio de los meses siguientes (febrero, marzo y abril) será el precio de los respectivos contratos. Estos son los precios del mercado de Malasia según el Malaysian Palm Oil Board (en dólares).

Precio del maíz: precio de contado de un saco de maíz amarillo en Chicago (en dólares).

Precio del azúcar: precio global de contado de una libra de azúcar (Fuente: International Sugar Organization-en centavos de dólar)

Precio del cacao: precio diario calculado como el promedio de los tres futuros de cocoa más cercanos transado en Londres y New York.

Precio del ganado: precio de contado del ganado vivo en el mercado de Estados Unidos (en dólares).

Precio de la Soya: precio de contado de un Bushel de soya amarilla en Chicago (en dólares)

Precio del arroz: precio de contado de un saco de arroz tailandés en Chicago (en dólares)

i) *Gráficos precios Internacionales de materias primas*

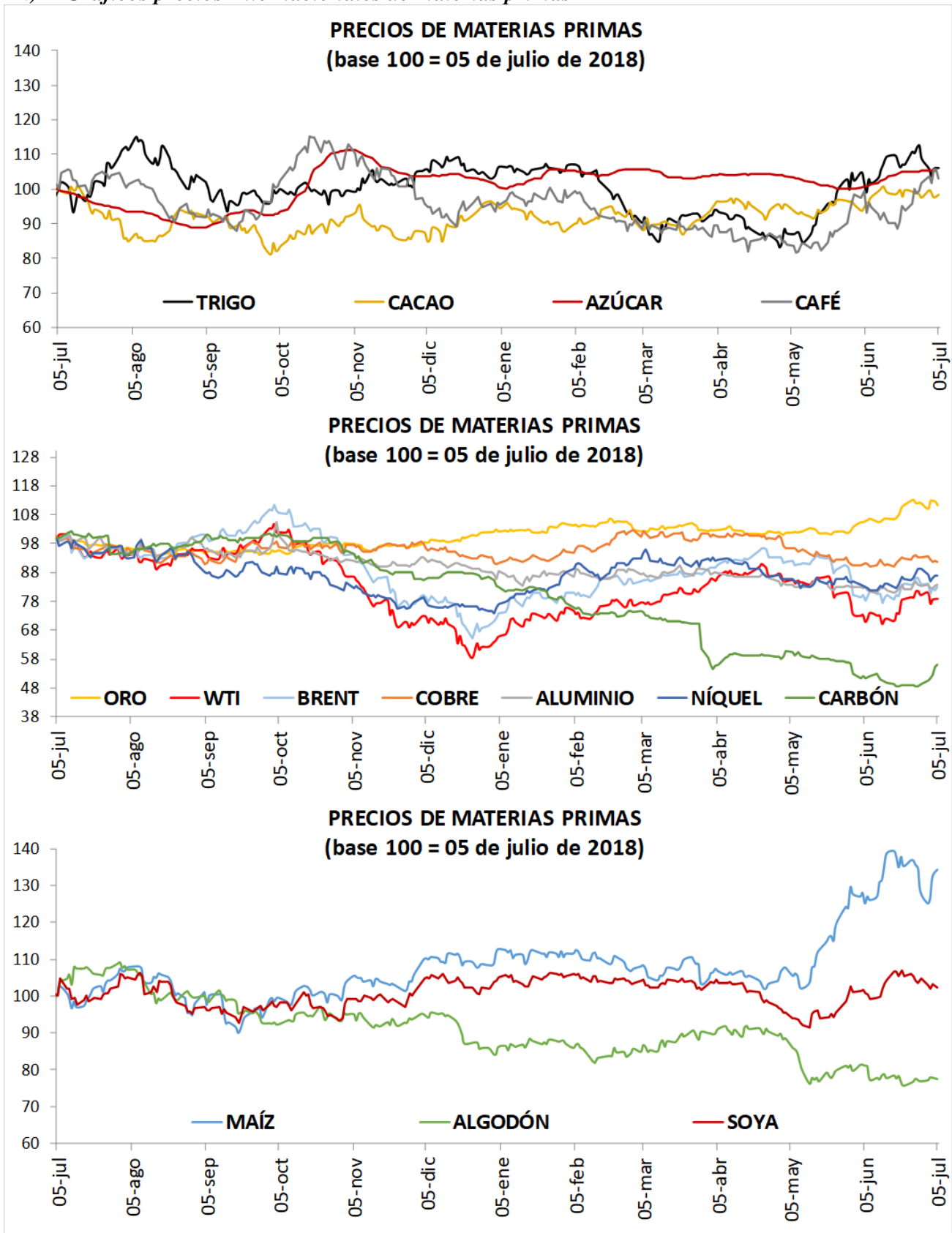

I. Resumen de los mercados de países desarrollados

Mercado De Renta Fija: Bonos Del Tesoro Americano

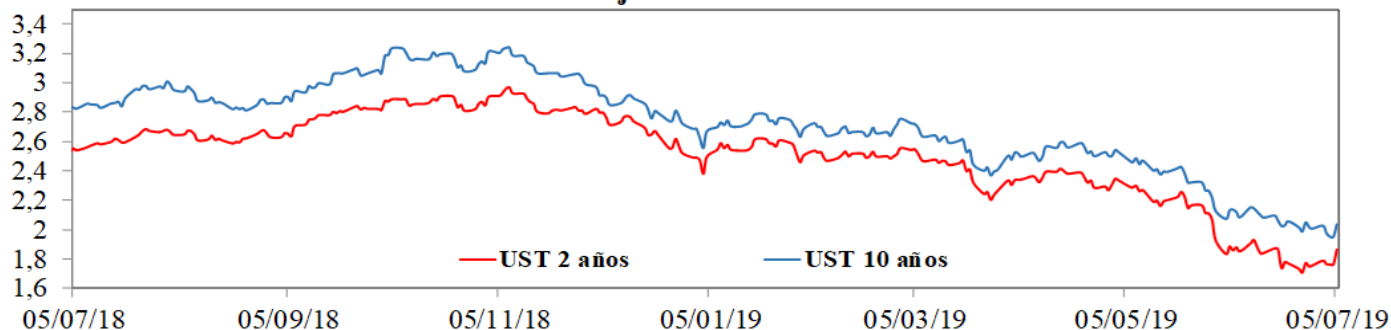

Mercado De Renta Variable: MXWO Index

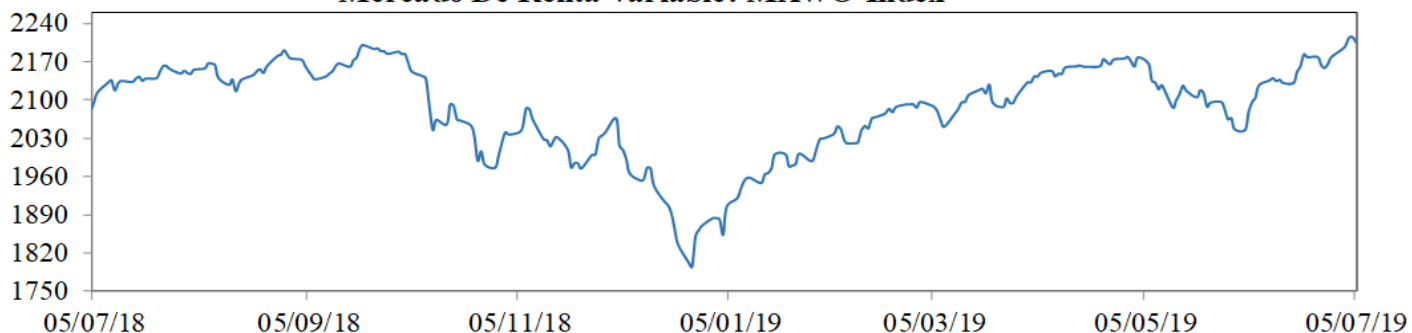

Cotización Del Dólar Frente A Sus Principales Socios Comerciales: DXY Index

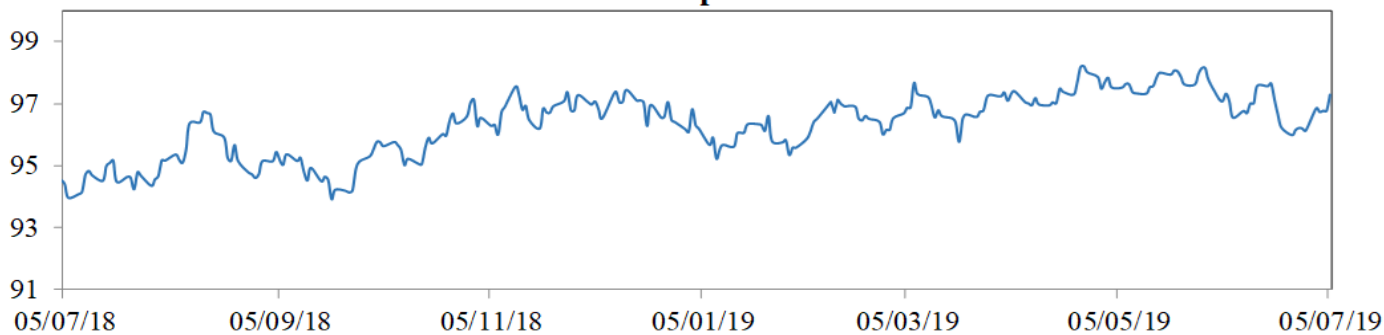

Cotización Principales Materias Primas

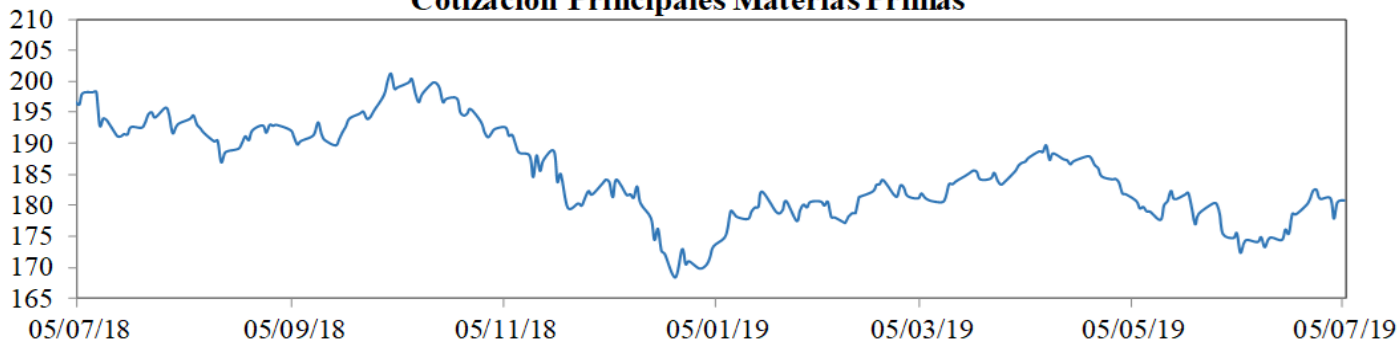

MXWO index: Índice de capitalización que mide el rendimiento de las acciones de compañías de países desarrollados. Este índice se deriva del MSCI de Morgan Stanley, el cual se conoce como el MSCI WORLD. La base del índice MXWO es el 31 de diciembre de 1969.

DXY index: Es un promedio ponderado del valor del dólar contra las monedas de un grupo de países que son los principales socios comerciales de Estados Unidos, entre los cuales se encuentran las siguientes monedas: El euro, el yen japonés, la libra esterlina, el dólar canadiense, la corona sueca y el franco suizo.

CRB index: Es un promedio aritmético de precios de futuros de una canasta de materias primas, entre los cuales se encuentra oro, plata, textiles, ganado vivo, café, azúcar, entre otros. La base del índice CRB es el 4 de noviembre de 1956 con un valor de 107.92.

Fuente: Bloomberg

m. Resumen de los mercados de países emergentes

Mercado De Renta Fija: EMBI Plus

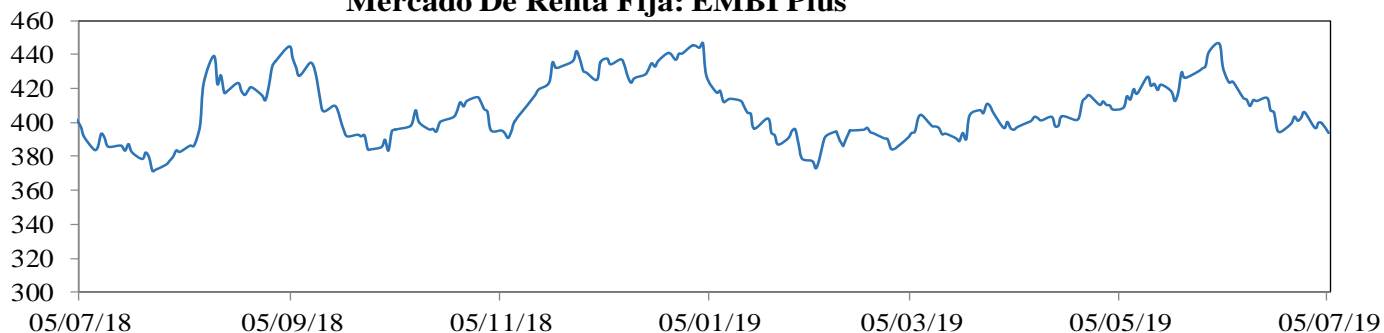

Mercado De Renta Variable: MXLA Index

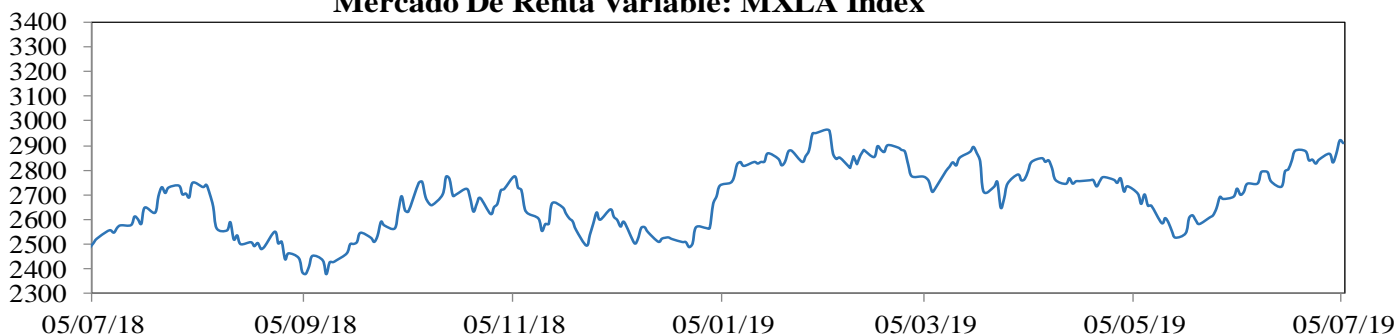

Cotización Del Dólar Frente a Monedas Latinoamericanas: 1/LACI Index

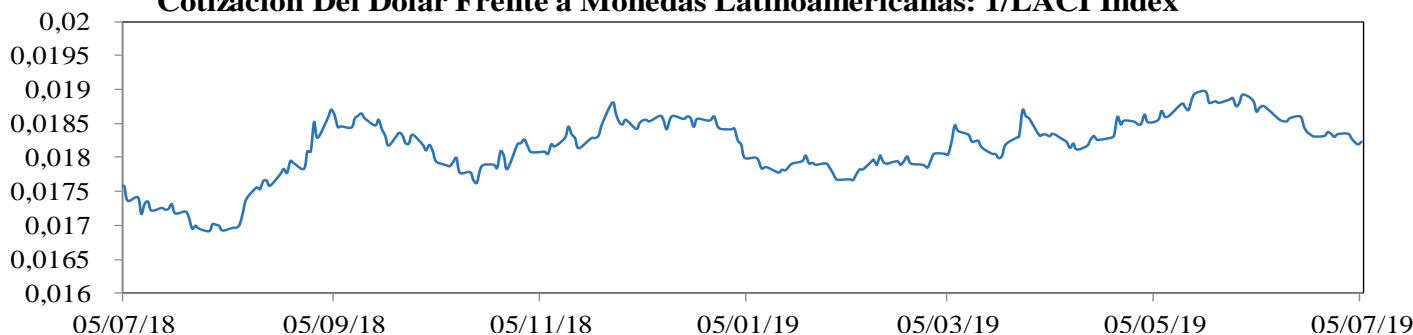

Precio Del Petróleo: WTI Index (Usd/Barril)



EMBI plus: Emerging Markets Bond Index, es un índice creado por JP Morgan que mide los retornos totales de los instrumentos de deuda externa de los países emergentes, incluyendo bonos Bradys en dólares y otras monedas, préstamos, Eurobonos e instrumentos de deuda local denominados en dólares. Este indicador está concentrado en instrumentos de las tres principales economías de Latinoamérica (Brasil, México y Argentina) con una ponderación de 68%, dejando el resto para los otros países Latinoamericanos. Para el desarrollo de este informe, se considera el *spread* de dicho portafolio EMBI, sobre la curva cero cupón de los *treasuries*. La base del EMBI PLUS es el 27 de agosto de 2002 con un valor de 878.

MXLA index: Índice de capitalización que mide el rendimiento de las acciones de compañías de países de América Latina. Este índice se deriva del MSCI de Morgan Stanley, el cual se conoce como el MSCI EM Latin América. La base del índice MXLA es el 31 de diciembre de 1987.

LACI index: índice creado por JP Morgan que mide el comportamiento de las monedas de países de América Latina. El índice corresponde a un promedio ponderado por liquidez y operación de la tasa spot de las 6 monedas de los países más importantes de esta región (ARS, BRL, CLP, COP, MXN, PEN). El índice LACI empieza desde el 18 de noviembre de 1992 con un valor de 1706.52.

Fuente: Bloomberg

11. Mercado cambiario y de derivados¹

a. Tasas y montos del mercado cambiario

2019	5-jun	14-jun	21-jun	28-jun	5-jul	Variación semanal	Variación 4 semanas
Tasa promedio	3.297,61	3.270,65	3.191,51	3.206,33	3.217,51	11,18	-80,10
						0,35%	-2,43%
Depreciación año completo	15,09%	14,37%	8,38%	8,83%	11,54%		
Depreciación año corrido	1,47%	0,64%	-1,79%	-1,34%	-0,99%		

Fuente: Tasa de Cambio promedio SET-FX

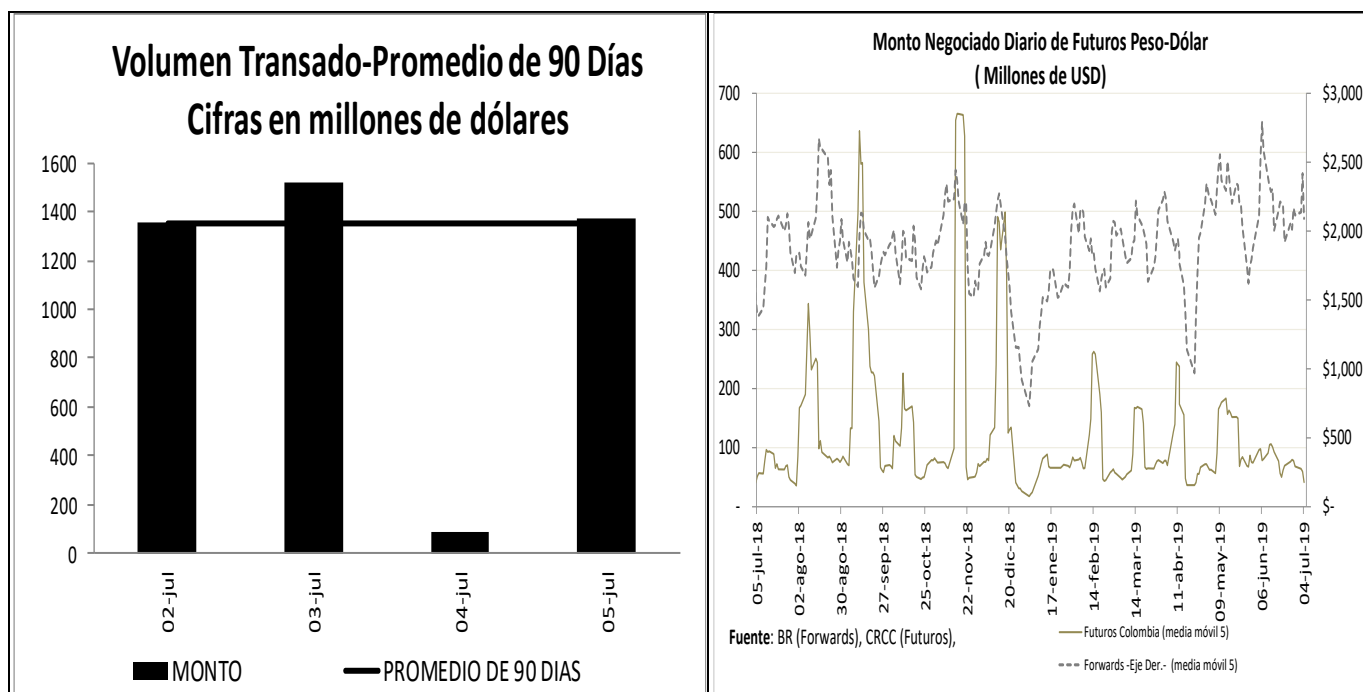

¹ Los Anexos 4 y 5 detallan información sobre el mercado cambiario y forward.

c. Pips, devaluaciones implícitas y tasas domésticas implícitas

Diferencial de Tasas JUL02 - JUL04						
	Monto promedio 3 meses*	Monto*	Dev. Implícita Ponderada		Devaluación Teórica	
			Semana Actual	Semana anterior	Semana Actual	Semana anterior
1 semana	1,738	1,797.36	2.56%	2.20%	1.80%	1.81%
1 mes	3,301	3,474.83	2.72%	2.26%	1.77%	1.64%
2 meses	486	485.83	2.49%	2.34%	1.81%	1.69%
3 meses	328	312.25	2.51%	2.61%	1.85%	1.70%
6 meses	322	330.31	2.48%	2.31%	1.91%	1.83%
1 año	274	290.98	2.30%	2.31%	1.83%	1.88%

Fuente: Operaciones reportadas por los IMC al Banco de la República

*Cifras en US\$ millones

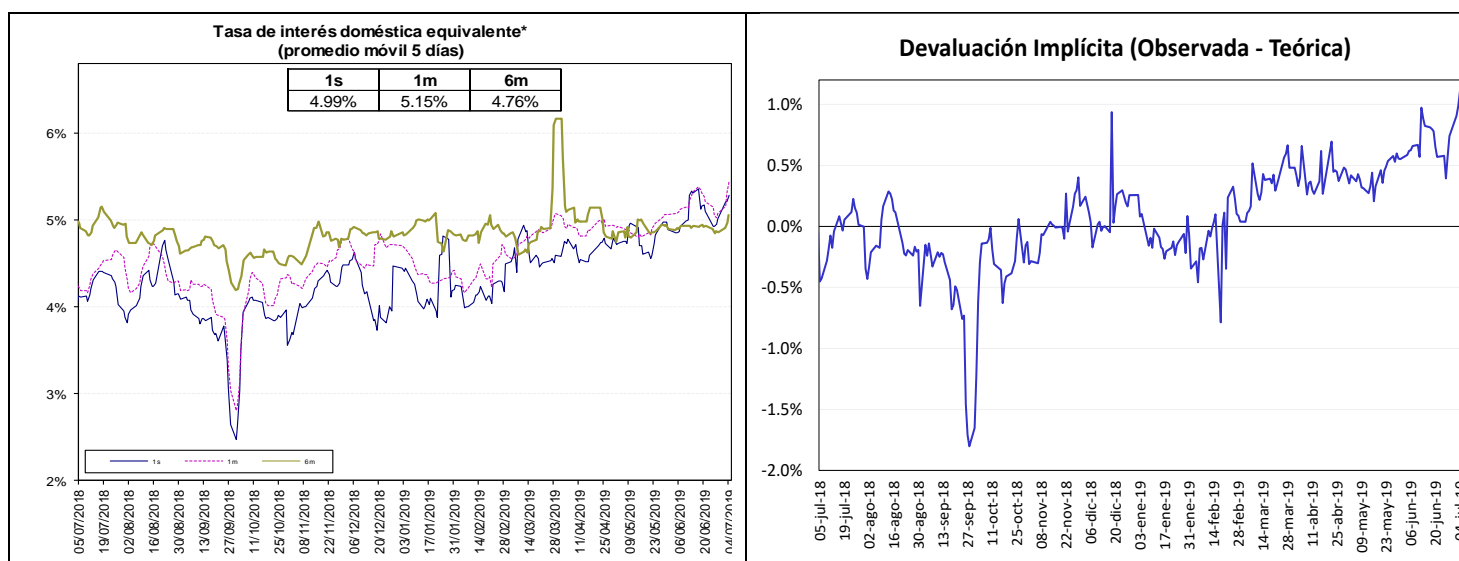

Fuente: Bloomberg y Banco de la República, cálculos DODM.

La tasa de interés doméstica equivalente es obtenida de la relación de equilibrio que debe existir entre la misma, la tasa de interés externa y la devaluación implícita en los contratos a futuro de peso dólar para que no existan oportunidades de arbitraje. La fórmula para el cálculo es $(1 + i) = (F/S) (1 + i^*)$, en donde i es la tasa de interés doméstica, F es el promedio ponderado de los precios en los contratos a futuro para el plazo (forwards), S es el precio del dólar en el mercado de contado, e i^* es la tasa de interés externa al plazo especificado (LIBOR).

e. *Inversiones de los Fondos de Pensiones Obligatorias en renta variable*

**Evolución del Portafolio Fondos de Pensiones obligatorias
(% del fondo)**

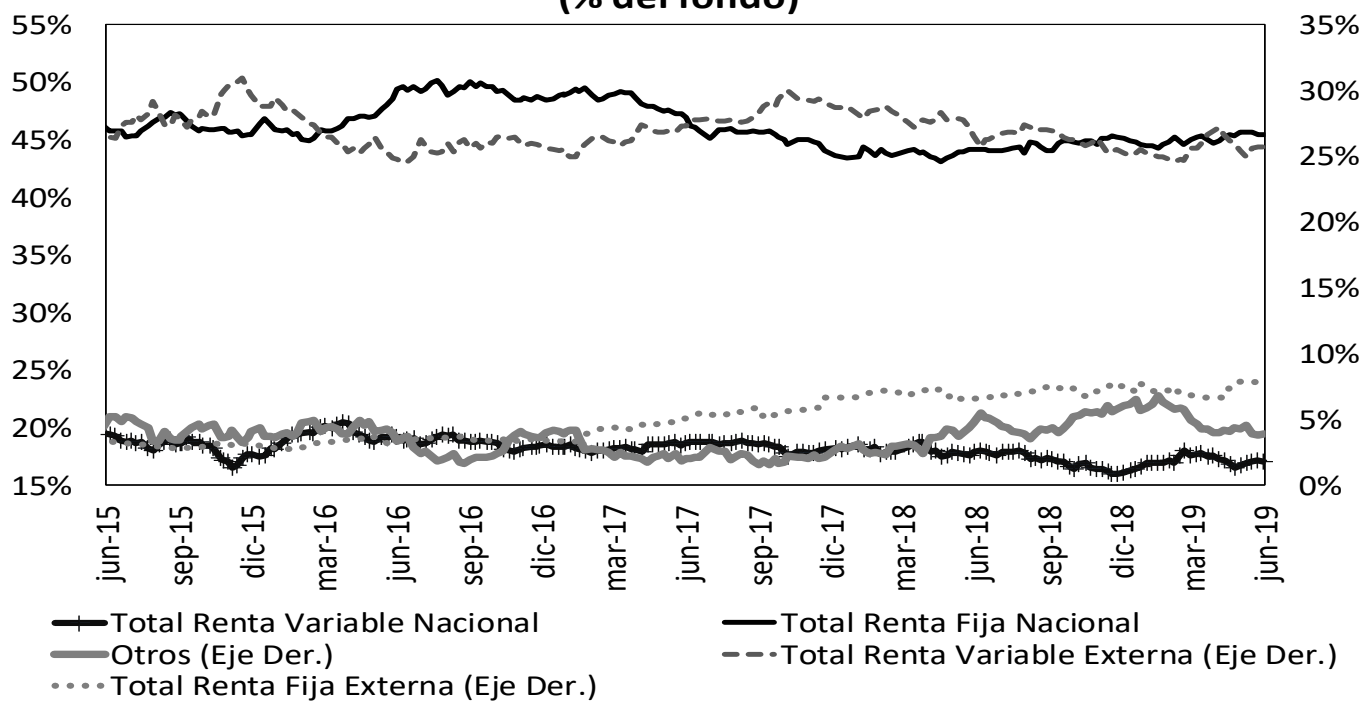

Fuente: Superintendencia Financiera de Colombia. Datos al 29 de junio de 2019.

	Evolución de las inversiones de los Fondos de Pensiones Obligatorias en Renta Variable Local (\$Billones) *					
	21-jun			29-jun		
	Renta Variable Local	Total portafolio	% del portafolio	Renta Variable Local	Total portafolio	% del portafolio
Conservador	1,68	24,05	6,97%	1,69	24,16	7,00%
Mayor Riesgo	2,11	7,16	29,48%	2,20	7,52	29,31%
Moderado	38,78	202,84	19,12%	38,47	203,34	18,92%
Retiro Programado	1,86	24,61	7,56%	1,87	24,59	7,60%
Total	44,43	258,66	17,18%	44,24	259,62	17,04%

Fuente: Formato 351- Superintendencia Financiera

*Datos Preliminares sujetos a retransmisión

De acuerdo con el Decreto 2955 de 2010, el límite máximo de inversión en acciones en el fondo conservador y de retiro programado es 20% del valor del fondo, en el fondo moderado hasta 45% del valor del fondo y en el fondo de mayor riesgo hasta 70% del valor del fondo.

12. Mercado de deuda pública²

a. Mercado primario

Tipo	Plazo Remanente (años)	Fecha de vencimiento	Última Subasta		Subasta Anterior		Diferencia puntos básicos
			Tasa Corte	Fecha	Tasa Corte	Fecha	
TES-CP	0.2	10-sep-19	4.87%	4-dic-18	4.92%	27-nov-18	-5
TES-CP	0.4	10-dic-19	4.74%	5-mar-19	4.75%	26-feb-19	-1
TES-CP	0.7	11-mar-20	4.59%	4-jun-19	4.62%	28-may-19	-3
TES-CP	0.9	10-jun-20	4.44%	2-jul-19	4.39%	25-jun-19	6
TES-PESOS	0.2	11-sep-19	5.55%	25-mar-15	5.68%	11-mar-15	-13
TES-PESOS	1.1	24-jul-20	8.00%	27-ene-16	7.89%	13-ene-16	11
TES-PESOS	2.8	4-may-22	5.85%	11-oct-17	6.01%	9-oct-17	-16
TES-PESOS	5.1	24-jul-24	6.79%	25-mar-15	6.96%	11-mar-15	-17
TES-PESOS	6.4	26-nov-25	5.49%	26-jun-19	5.74%	12-jun-19	-24
TES-PESOS	7.1	26-ago-26	6.39%	11-oct-17	6.58%	9-oct-17	-19
TES-PESOS	8.8	28-abr-28	5.92%	26-jun-19	6.12%	12-jun-19	-20
TES-PESOS	11.2	18-sep-30	7.25%	26-sep-16	7.24%	14-sep-16	1
TES-PESOS	13.0	30-jun-32	7.47%	24-oct-18	7.30%	10-oct-18	17
TES-PESOS	15.3	18-oct-34	6.42%	26-jun-19	6.69%	12-jun-19	-27
TES-UVR	1.7	10-mar-21	2.48%	4-oct-17	2.49%	20-sep-17	-1
TES-UVR	3.6	23-feb-23	1.68%	3-jul-19	1.99%	19-jun-19	-31
TES-UVR	5.8	7-may-25	3.07%	15-feb-17	3.03%	2-ago-17	4
TES-UVR	7.7	17-mar-27	2.40%	3-jul-19	2.60%	19-jun-19	-20
TES-UVR	13.7	25-mar-33	4.73%	18-feb-16	4.63%	3-feb-16	10
TES-UVR	15.8	4-abr-35	3.62%	20-feb-19	3.63%	6-feb-19	-1
TES-UVR	17.7	25-feb-37	3.08%	3-jul-19	3.47%	19-jun-19	-38
TES-UVR	30.0	16-jun-49	3.86%	28-jun-18	3.87%	30-may-18	-1

b. Curva de rendimientos de TES

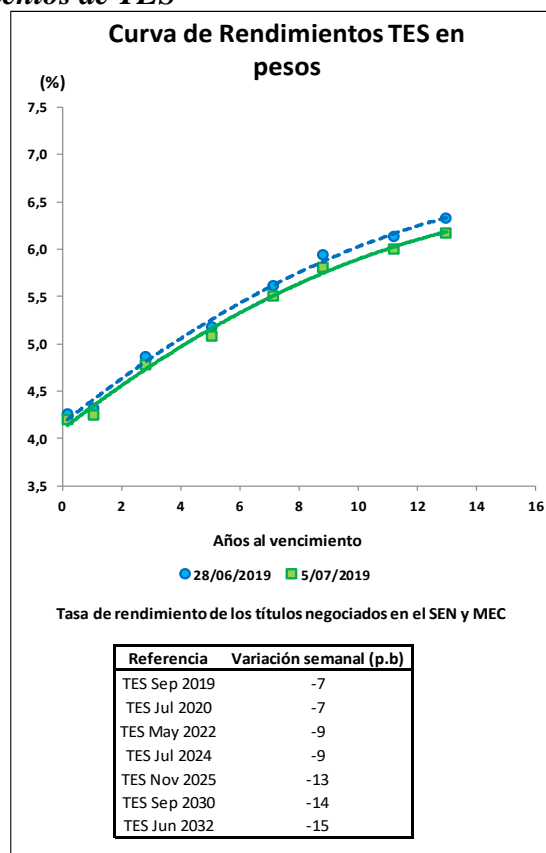

² El Anexo 6 detalla información sobre el mercado de deuda pública.

c. Compras Netas de TES en pesos

Negociación* TES en Pesos (Compras - Ventas)		Corrido del 2019	Desde Anuncio JP Morgan	Movimiento Neto del 28 de junio al 4 de julio de 2019	Tramo Corto (0-3 años)	Tramo Medio (3-5 años)	Tramo Largo (>5 años)	Movimiento Neto del 28 de junio al 5 de julio de 2019	Corrido de julio de 2019
Bancos Comerciales		5'368	(623)	(478)	(470)	-	(616)	(1'086)	(1'086)
Compañía de Financiamiento Comercial		5	(14)	-	-	-	-	-	-
Cooperativas		-	-	-	-	-	-	-	-
Corporaciones Financieras		(1'848)	(1'934)	(119)	112	-	(20)	92	92
TOTAL ESTABLECIMIENTOS DE CRÉDITO		3'525	(2'571)	(597)	(358)	-	(636)	(993)	(993)
Fondos de Pensiones y Cesantías	Propia	18	(56)	28	32	-	(2)	30	30
	Terceros	6'446	4'301	(80)	(103)	-	38	(64)	(64)
	<i>Pasivos Pensionales</i>	4'411	2'779	(68)	(94)	-	(0)	(94)	(94)
Fondos de Pensiones - Prima Media		-	(70)	-	-	-	-	-	-
Total Fondos de Pensiones y Cesantías		6'463	4'176	(52)	(71)	-	36	(34)	(34)
Sociedades Comisionistas de Bolsa	Propia	(78)	701	45	61	-	10	71	71
	Terceros	155	(1'444)	72	11	-	50	61	61
	<i>Extranjeros</i>	0	1	-	-	-	-	-	-
	<i>FIC</i>	-	(172)	-	-	-	-	-	-
Total Sociedades Comisionistas de Bolsa		77	(743)	117	71	-	60	132	132
Sociedades Fiduciarias	Propia	(81)	(1'495)	(3)	(8)	-	(5)	(12)	(12)
	Terceros	6'055	68'204	134	(126)	-	292	165	165
	<i>Extranjeros***</i>	3'326	66'740	52	(25)	-	77	52	52
	<i>FIC</i>	660	1'278	120	46	-	39	85	85
	<i>Pasivos Pensionales</i>	1'575	7'504	9	(61)	-	115	55	55
Total Sociedades Fiduciarias		5'974	66'709	131	(134)	-	287	153	153
Compañías de Seguros y Capitalización	Propia	363	784	(1)	14	-	(10)	4	4
	Terceros	1	(8)	-	-	-	-	-	-
	<i>Pasivos Pensionales</i>	1	(8)	-	-	-	-	-	-
Total Compañías de Seguros y Capitalización		363	776	(1)	14	-	(10)	4	4
Sociedades Administradoras de Inversión	Propia	-	(3)	-	-	-	-	-	-
	Terceros	-	(23)	-	-	-	-	-	-
	<i>FIC</i>	-	(23)	-	-	-	-	-	-
Total Sociedades Administradoras de Inversión		-	(26)	-	-	-	-	-	-
TOTAL ENTIDADES FINANCIERAS NO BANCARIAS		12'877	70'892	195	(119)	-	374	255	255
Total Entidades Financieras Especiales**		176	732	(1)	203	-	(35)	168	168
Total Entidades Públicas****		3'684	17'055	815	624	-	622	1'246	1'246
Otros*****		142	(11'156)	(52)	-	-	4	4	4
	<i>Extranjeros</i>	69	30	(15)	-	-	30	30	30
TOTAL MOVIMIENTO NETO		20'405	74'953	361	350	-	329	679	679

Cifras en Miles de Millones de Pesos. Fuente: Banco de la República. Información Actualizada al 05 de julio de 2019

*Corresponde a los flujos nominales por operaciones compra-venta contra pago (420 y 422) y transferencias (423). Además, se incluyen las emisiones y vencimientos.

**Las entidades financieras especiales son Fogafin, Bancoldex, ICETEX, Fogacoop, las Cajas Promotoras de Vivienda de la Nación, el FEN, entre otras.

*** Los recursos de extranjeros son mayoritariamente administrados por BNP Paribas, Cititrust, Corpbanca Trust y Fiduciaria Bogotá.

**** Dentro de las Entidades Públicas se registran los movimientos del Banco de la República.

***** Dentro de Otros se registran los movimientos de la Bolsa de Valores de Colombia, DECEVAL, la Cámara de Riesgo Central de Contraparte y Personas Jurídicas.

Negociación* TES UVR (Compras - Ventas)		Corrido del 2019	Desde Anuncio JP Morgan	Movimiento Neto del 28 de junio al 4 de julio de 2019	Tramo Corto (0-3 años)	Tramo Medio (3-5 años)	Tramo Largo (>5 años)	Movimiento Neto del 28 de junio al 5 de julio de 2019	Corrido de julio de 2019
Bancos Comerciales		(1'642)	4'998	(56)	(15)	(145)	(32)	(191)	(191)
Compañía de Financiamiento Comercial		-	(1)	-	-	-	-	-	-
Cooperativas		-	-	-	-	-	-	-	-
Corporaciones Financieras		286	(1'068)	(115)	(27)	(54)	(11)	(91)	(91)
TOTAL ESTABLECIMIENTOS DE CRÉDITO		(1'356)	3'930	(171)	(42)	(199)	(42)	(282)	(282)
Fondos de Pensiones y Cesantías	Propia	6	1	-	-	-	-	-	-
	Terceros	3'618	29'036	225	(26)	130	121	225	225
	<i>Pasivos Pensionales</i>	2'467	21'218	178	(54)	96	89	131	131
Fondos de Pensiones - Prima Media		-	(21)	-	-	-	-	-	-
Total Fondos de Pensiones y Cesantías		3'624	29'016	225	(26)	130	121	225	225
Sociedades Comisionistas de Bolsa	Propia	(82)	10	(40)	(32)	(0)	33	1	1
	Terceros	(169)	(175)	19	7	21	(2)	26	26
	<i>Extranjeros</i>	-	(38)	-	-	-	-	-	-
	<i>FIC</i>	-	(63)	-	-	-	-	-	-
Total Sociedades Comisionistas de Bolsa		(251)	(165)	(21)	(25)	21	31	27	27
Sociedades Fiduciarias	Propia	(39)	(153)	(8)	(12)	-	-	(12)	(12)
	Terceros	1'512	9'637	53	37	37	(8)	67	67
	<i>Extranjeros***</i>	1'202	1'594	(1)	-	(1)	1	(1)	(1)
	<i>FIC</i>	26	645	8	(13)	47	1	35	35
	<i>Pasivos Pensionales</i>	247	2'991	-	-	-	-	-	-
Total Sociedades Fiduciarias		1'473	9'484	45	25	37	(8)	55	55
Compañías de Seguros y Capitalización	Propia	(133)	1'306	(16)	-	-	(16)	(16)	(16)
	Terceros	-	1	-	-	-	-	-	-
	<i>Pasivos Pensionales</i>	-	1	-	-	-	-	-	-
Total Compañías de Seguros y Capitalización		(133)	1'307	(16)	-	-	(16)	(16)	(16)
Sociedades Administradoras de Inversión	Propia	-	(0)	-	-	-	-	-	-
	Terceros	-	(14)	-	-	-	-	-	-
	<i>FIC</i>	-	(14)	-	-	-	-	-	-
Total Sociedades Administradoras de Inversión		-	(14)	-	-	-	-	-	-
TOTAL ENTIDADES FINANCIERAS NO BANCARIAS		4'713	39'628	233	(25)	188	128	291	291
Total Entidades Financieras Especiales**		(292)	(62)	13	16	(3)	-	13	13
Total Entidades Públicas****		(2'401)	1'579	88	51	56	35	142	142
Otros*****		(144)	769	-	-	-	-	-	-
	<i>Extranjeros</i>	-	(0)	-	-	-	-	-	-
TOTAL MOVIMIENTO NETO		520	45'843	164	-	43	121	164	164

Cifras en Miles de Millones de Pesos. Fuente: Banco de la República. Información Actualizada al 05 de julio de 2019

*Corresponde a los flujos nominales por operaciones compra-venta contra pago (420 y 422) y transferencias (423). Además, se incluyen las emisiones y vencimientos.

**Las entidades financieras especiales son Fogafin, Bancoldex, ICETEX, Fogacoop, las Cajas Promotoras de Vivienda de la Nación, el FEN, entre otras.

*** Los recursos de extranjeros son mayoritariamente administrados por BNP Paribas, Cititrust, Corpbanca Trust y Fiduciaria Bogotá.

**** Dentro de las Entidades Públicas se registran los movimientos del Banco de la República.

***** Dentro de Otros se registran los movimientos de la Bolsa de Valores de Colombia, DECEVAL, la Cámara de Riesgo Central de Contraparte y Personas Jurídicas.

13. Participación de Extranjeros en TES

Compras Netas de TES por parte de Inversionistas Extranjeros

Denominación	Corrido de 2019	Desde Anuncio JP Morgan	Entre el 28 de junio y el 04 de julio	Entre el 28 de junio y el 05 de julio	Corrido de julio	Saldo Compras Netas al 05 de julio del 2019	% Saldo Disponible TES Pesos o UVR	% Saldo Total TES
Spot								
Pesos	\$ 3'395	\$ 66'771	\$ 37	\$ 82	\$ 82	\$ 79'186	37.1%	25.0%
UVR	\$ 1'202	\$ 1'555	\$ (1)	\$ (1)	\$ (1)	\$ 2'855	2.8%	0.9%
Forward*								
Pesos	\$ 1'263	\$ (275)	\$ 66	\$ 66	\$ 66	\$ 4'688	2.2%	1.5%

Cifras en miles de millones de pesos. * Información disponible hasta el 04 de julio de 2019

Saldo de TES Pesos del Offshore en los Mercados Spot y Forward Como Porcentaje del Saldo Disponible

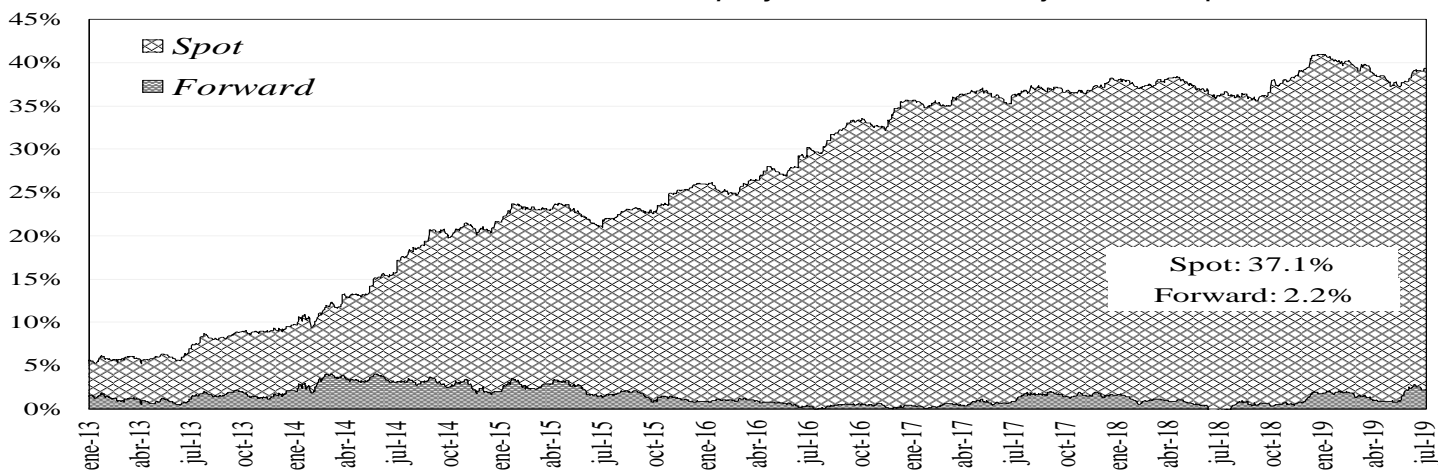

Saldo del Offshore en TES Pesos y TES UVR Como Porcentaje del Saldo Total

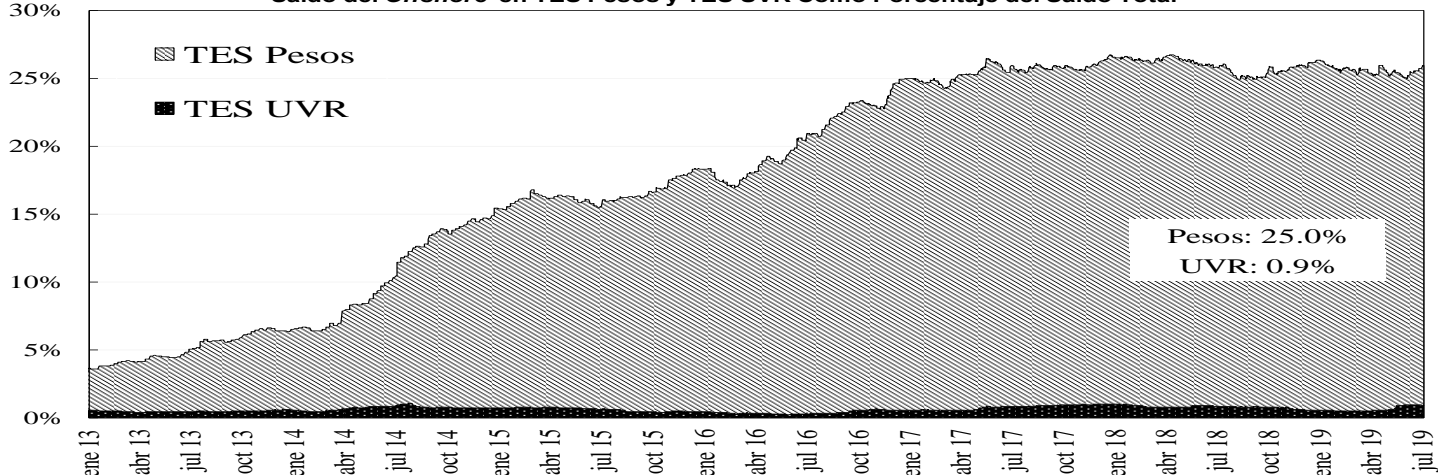

14. Mercado de renta variable³

	julio 5	Variación			
		1 semana	1 mes	Año Corrido	Año Completo
COLCAP	1.579,19	1,95%	6,46%	19,10%	0,78%
Monto Promedio Diario Semanal	88,19 *	5,0%	-12,9%	160,5%	0,6%

* Miles de millones de pesos

³ El anexo 7 detalla información del mercado de renta variable.

COLCAP Y VOLUMEN DIARIO TRANSADO EN LAS ACCIONES QUE LO COMPONEN

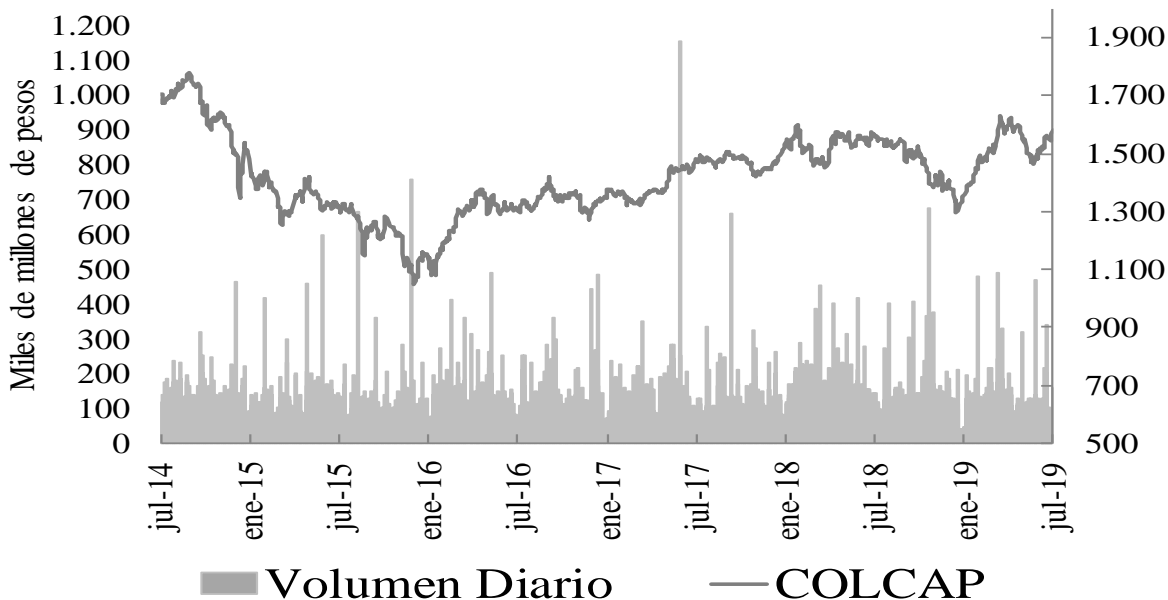

15. Resumen del mercado colombiano.

Tasa Cero Cupón De TES En Pesos

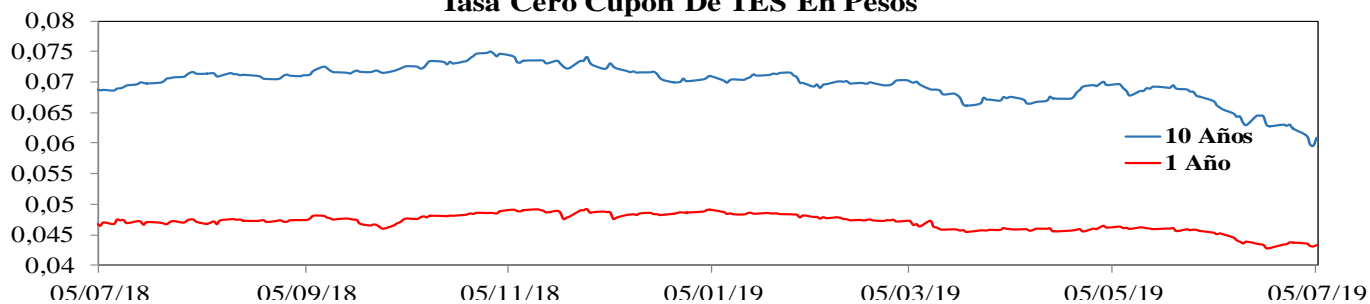

COLCAP

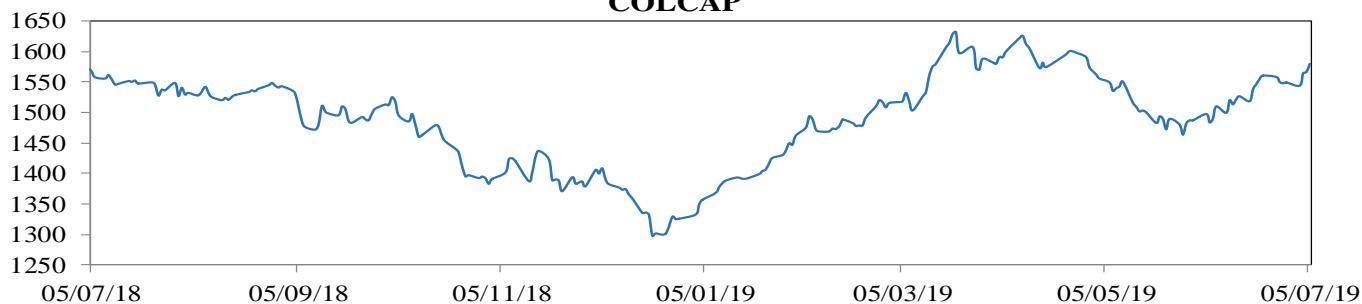

COP/USD

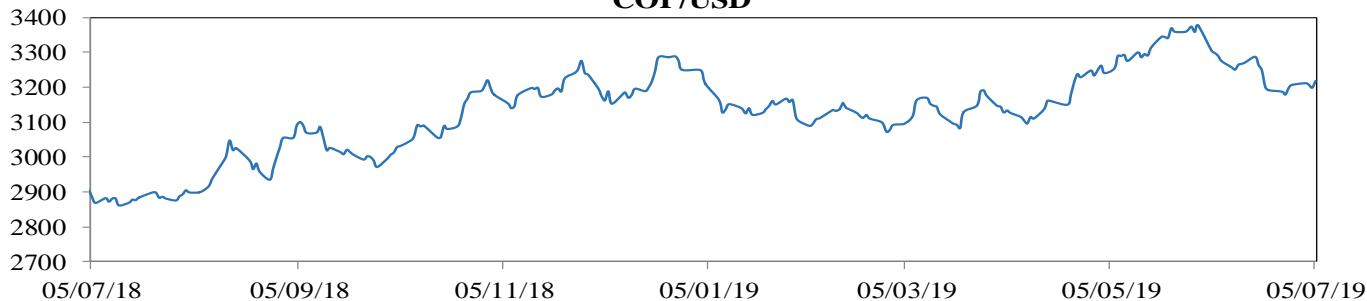

16. Calendario económico

a. Semana anterior

LUNES	MARTES	MIÉRCOLES	JUEVES	VIERNES
1 Jul	2 Jul	3 Jul	4 Jul	5 Jul
<p>Perú Lima CPI YoY Jun Esp: 2.62% Ant: 2.73% Obs: 2.29%</p> <p>Japón Vehicle Sales YoY Jun Esp: -- Ant: 4.8% Obs: -0.9%</p> <p>Zona Euro Markit Eurozone Manufacturing PMI Jun F Esp: 47.8 Ant: 47.8 Obs: 47.6</p> <p>Rusia GDP YoY 1Q F Esp: 0.5% Ant: 0.5% Obs: 0.5%</p> <p>Brasil Markit Brazil PMI Manufacturing Jun Esp: -- Ant: 50.2 Obs: 51.0</p> <p>Estados Unidos Markit US Manufacturing PMI Jun F Esp: 50.1 Ant: 50.1 Obs: 50.6</p> <p>Estados Unidos ISM Manufacturing Jun Esp: 51.0 Ant: 52.1 Obs: 51.7</p> <p>Estados Unidos ISM New Orders Jun Esp: 52.5 Ant: 52.7 Obs: 50.0</p> <p>México Markit Mexico PMI Mfg Jun Esp: -- Ant: 50.0 Obs: 49.2</p>	<p>Alemania Retail Sales NSA YoY May Esp: 2.7% Ant: 4.0% Obs: 4.0%</p> <p>Reino Unido Markit/CIPS UK Construction PMI Jun Esp: 49.2 Ant: 48.6 Obs: 43.1</p> <p>Brasil Industrial Production YoY May Esp: 6.9% Ant: -3.9% Obs: 7.1%</p> <p>Canadá Markit Canada Manufacturing PMI Jun Esp: -- Ant: 49.1 Obs: 49.2</p> <p>Colombia Colombia Monetary Policy Minutes Esp: Ant: Obs:</p> <p>Japón Jibun Bank Japan PMI Composite Jun Esp: -- Ant: 50.7 Obs: 50.8</p> <p>China Caixin China PMI Composite Jun Esp: -- Ant: 51.5 Obs: 50.6</p>	<p>Zona Euro Markit Eurozone Services PMI Jun F Esp: 53.4 Ant: 53.4 Obs: 53.6</p> <p>Zona Euro Markit Eurozone Composite PMI Jun F Esp: 52.1 Ant: 52.1 Obs: 52.2</p> <p>Reino Unido Markit/CIPS UK Composite PMI Jun Esp: 51.0 Ant: 50.9 Obs: 49.7</p> <p>Estados Unidos ADP Employment Change Jun Esp: 140k Ant: 27k Obs: 102k</p> <p>Estados Unidos Initial Jobless Claims 47270 Esp: 223k Ant: 227k Obs: 221k</p> <p>Brasil Markit Brazil PMI Services Jun Esp: -- Ant: 47.8 Obs: 48.2</p> <p>Estados Unidos Markit US Composite PMI Jun F Esp: -- Ant: 50.6 Obs: 51.5</p> <p>Estados Unidos Factory Orders May Esp: -0.6% Ant: -0.8% Obs: -0.7%</p> <p>Estados Unidos Durable Goods Orders May F Esp: -1.3% Ant: -1.3% Obs: -1.3%</p> <p>Estados Unidos ISM Non-Manufacturing Index Jun Esp: 56.0 Ant: 56.9 Obs: 55.1</p> <p>Colombia Exports FOB May Esp: \$3775.0m Ant: \$3866.7m Obs: \$3765.0m</p>	<p>Alemania Markit Germany Construction PMI Jun Esp: -- Ant: 51.4 Obs: 50.0</p> <p>Zona Euro Retail Sales YoY May Esp: 1.6% Ant: 1.5% Obs: 1.3%</p> <p>México Consumer Confidence Index Jun Esp: 107.3 Ant: 108.1 Obs: 106.1</p> <p>Japón Household Spending YoY May Esp: 1.5% Ant: 1.3% Obs: 4.0%</p>	<p>Japón Leading Index CI May P Esp: 95.4 Ant: 95.9 Obs: 95.2</p> <p>Francia Trade Balance May Esp: -4854m Ant: -4981m Obs: -3278m</p> <p>Canadá Net Change in Employment Jun Esp: 9.9k Ant: 27.7k Obs: -2.2k</p> <p>Estados Unidos Change in Nonfarm Payrolls Jun Esp: 160k Ant: 75k Obs: 224k</p> <p>Chile Economic Activity YoY May Esp: 2.3% Ant: 2.1% Obs: 2.3%</p> <p>Canadá Unemployment Rate Jun Esp: 5.5% Ant: 5.4% Obs: 5.5%</p> <p>Estados Unidos Change in Manufact. Payrolls Jun Esp: 3k Ant: 3k Obs: 17k</p> <p>Estados Unidos Unemployment Rate Jun Esp: 3.6% Ant: 3.6% Obs: 3.7%</p> <p>Colombia CPI YoY Jun Esp: 3.38% Ant: 3.31% Obs: 3.43%</p>

b. **Semana actual**

LUNES	MARTES	MIÉRCOLES	JUEVES	VIERNES
8 Jul	9 Jul	10 Jul	11 Jul	12 Jul
<p>Alemania Trade Balance May Esp: 17.0b Ant: 17.9b Obs: 20.6b</p> <p>Alemania Current Account Balance May Esp: 12.6b Ant: 22.6b Obs: 16.5b</p> <p>Francia Bank of France Ind. Sentiment Jun Esp: 99 Ant: 99 Obs: 95</p> <p>Brasil FGV CPI IPC-S 39264 Esp: 0.04% Ant: -0.02% Obs: 0.05%</p> <p>Chile Trade Balance Jun Esp: \$563m Ant: \$371m Obs: \$317m</p>	<p>Japón Machine Tool Orders YoY Jun P Esp: -- Ant: -27.3% Obs: --</p> <p>Italia Retail Sales YoY May Esp: -0.6% Ant: 4.2% Obs: --</p> <p>Estados Unidos NFIB Small Business Optimism Jun Esp: 103.1 Ant: 105.0 Obs: --</p> <p>México CPI YoY Jun Esp: 3.94% Ant: 4.28% Obs: --</p> <p>Canadá Housing Starts Jun Esp: 208.6k Ant: 202.3k Obs: --</p> <p>China CPI YoY Jun Esp: 2.7% Ant: 2.7% Obs: --</p>	<p>Francia Industrial Production YoY May Esp: 1.6% Ant: 1.1% Obs: --</p> <p>Francia Manufacturing Production YoY May Esp: -- Ant: 0.5% Obs: --</p> <p>Reino Unido Industrial Production YoY May Esp: 1.2% Ant: -1.0% Obs: --</p> <p>Reino Unido Manufacturing Production YoY May Esp: 1.1% Ant: -0.8% Obs: --</p> <p>Reino Unido Trade Balance GBP/Mn May Esp: -£3200m Ant: -£2740m Obs: --</p> <p>Estados Unidos MBA Mortgage Applications 38534 Esp: -- Ant: -0.1% Obs: --</p> <p>Brasil IBGE Inflation IPCA YoY Jun Esp: 3.33% Ant: 4.66% Obs: --</p> <p>Canadá Bank of Canada Rate Decision 40360 Esp: 1.75% Ant: 1.75% Obs: --</p>	<p>Alemania CPI YoY Jun F Esp: 1.6% Ant: 1.6% Obs: --</p> <p>Francia CPI YoY Jun F Esp: 1.2% Ant: 1.2% Obs: --</p> <p>Estados Unidos CPI YoY Jun Esp: 1.6% Ant: 1.8% Obs: --</p> <p>Estados Unidos CPI Ex Food and Energy YoY Jun Esp: 2.0% Ant: 2.0% Obs: --</p> <p>Estados Unidos Initial Jobless Claims 38899 Esp: 221k Ant: 221k Obs: --</p> <p>Estados Unidos Continuing Claims 47270 Esp: 1683k Ant: 1686k Obs: --</p> <p>Perú Reference Rate 40725 Esp: 2.75% Ant: 2.75% Obs: --</p> <p>Japón Industrial Production YoY May F Esp: -- Ant: -1.8% Obs: --</p>	<p>España CPI YoY Jun F Esp: 0.4% Ant: 0.4% Obs: --</p> <p>México Industrial Production NSA YoY May Esp: -1.5% Ant: -2.9% Obs: --</p> <p>Rusia Trade Balance May Esp: 13.6b Ant: 13.7b Obs: --</p>

ANEXO 1: OPERACIONES DE MERCADO ABIERTO

Cuadro 1

Saldos Contables de OMAS del Banco de la República			
Cifras en miles de millones de pesos			
	31-may-19	28-jun-19	Diferencia Mes Anterior
I. Operaciones Definitivas 1/	9,983.5	12,791.1	-2,807.6
A. Tes clase A	0	0	0.0
B. Tes clase B	9,983.5	12,791.1	-2,807.6
C. TES ley 546	0	0	0.0
D. Títulos Fogafin	0	0	0.0
Títulos Hipotecarios Clase A	0	0	0.0
Títulos Hipotecarios Clase B	0	0	0.0
Títulos Hipotecarios Clase C	0	0	0.0
Títulos Capitalización Banca Pública	0	0	0.0
II. Operaciones Transitorias	20,449	22,047	-1,598.0
E. Expansión transitoria	20,449	22,519	-2,070.3
Repos a 1 día	12,509	13,849.0	-1,340.3
Repos a 7 día	0	1,054.0	-1,054.0
Repos a 14 días	3,940	2,200.0	1,740.0
Repos a 30 días	1,000	2,416	-1,416.0
Repos a 60 días	0	0	0.0
Repos a 90 días	3,000	3,000	0.0
Repos a 120 días	0	0	0.0
F. Contracción transitoria	47.8	472	-424.5
Repo reversa	0	0	0.0
Depósitos Remunerados	47.8	472	-424.5
Total (I + II)	30,432	34,838	-4,405.6

Fuente: Banco de la República

1/. Corresponde al valor presente de los saldos de los títulos en el portafolio del BR valorados a tasas de mercado.

Cuadro 2

Total saldo de operaciones de mercado abierto por plazos al vencimiento al 05-jul-2019
Montos en miles de millones

	PLAZO					TOTAL	VARIACION	
	3	7	14	30	90		SEMANAL	AÑO CORRIDO
DEPÓSITOS CONTRACCION	208.48	0.00	0.00	0.00	0.00	208.48	208.48	205.48
SUBASTA	0.00	0.00	0.00	0.00	0.00	0.00	0.00	0.00
VENTANILLA	208.48	0.00	0.00	0.00	0.00	208.48	208.48	-144.16
REPOS EXPANSION (REPO B.R.)	9,443.74	650.00	2,914.00	2,266.00	650.00	15,923.739	-6,595.26	9,016.14
SUBASTA	9,408.74	650.00	2,914.00	2,266.00	650.00	15,888.74	-6,630.26	8,981.14
VENTANILLA	35.00	0.00	0.00	0.00	0.00	35.00	35.00	35.00
OVERNIGHT	9.50	0.00	0.00	0.00	0.00	9.50	9.50	9.50
APOYO TRANSITORIO	0.00	0.00	0.00	0.00	0.00	0.00	0.00	0.00
SUBASTA	0.00	0.00	0.00	0.00	0.00	0.00	0.00	0.00
VENTANILLA	0.00	0.00	0.00	0.00	0.00	0.00	0.00	0.00

Fuente: DFV

Cuadro 3

Banco de la República Sección Mesa de Dinero MILES DE MILLONES DE \$							
COMPOSICION DEL SALDO DE LAS OPERACIONES DE MERCADO ABIERTO							
FECHA	OPERACIONES DE CONTRACCIÓN			OPERACIONES DE EXPANSIÓN			
	SUBASTA	VENTANILLA	SALDO	REPOS ENTIDADES FINANCIERAS			
				SUBASTA	VENTANILLA	OVERNIGHT	SALDO
04/05/2018	0.00	91.04	91.04	2197.82	0.00	0.00	2197.82
11/05/2018	0.00	51.49	51.49	1044.46	0.00	0.00	1044.46
18/05/2018	0.00	49.35	49.35	2558.06	0.00	0.00	2558.06
25/05/2018	0.00	44.81	44.81	4701.05	0.00	0.00	4701.05
01/06/2018	0.00	46.62	46.62	6171.50	0.00	3.50	6175.00
08/06/2018	0.00	72.07	72.07	5844.37	0.00	6.00	5850.37
15/06/2018	0.00	41.79	41.79	3482.11	0.00	0.00	3482.11
22/06/2018	0.00	32.30	32.30	2092.10	0.00	0.00	2092.10
29/06/2018	0.00	99.72	99.72	6365.34	0.10	0.00	6365.44
06/07/2018	0.00	373.53	373.53	7484.50	0.00	0.00	7484.50
13/07/2018	0.00	33.44	33.44	6300.68	0.00	0.00	6300.68
19/07/2018	0.00	27.72	27.72	6808.51	28.00	0.00	6836.51
27/07/2018	0.00	76.12	76.12	4767.93	35.00	0.00	4802.93
03/08/2018	0.00	103.81	103.81	8223.31	0.00	0.00	8223.31
10/08/2018	0.00	224.76	224.76	5858.05	0.00	0.00	5858.05
17/08/2018	0.00	90.66	90.66	4706.30	0.00	0.00	4706.30
24/08/2018	0.00	22.67	22.67	6791.86	0.00	0.00	6791.86
31/08/2018	0.00	66.22	66.22	7711.06	20.00	0.00	7731.06
07/09/2018	0.00	99.82	99.82	4908.80	2.00	0.00	4910.80
14/09/2018	0.00	102.23	102.23	3011.50	1.90	0.00	3013.40
21/09/2018	0.00	84.53	84.53	3532.70	0.00	0.00	3532.70
28/09/2018	0.00	102.63	102.63	7117.34	105.00	61.00	7283.34
05/10/2018	0.00	199.43	199.43	7510.74	0.00	0.00	7510.74
12/10/2018	0.00	93.34	93.34	11000.00	0.00	0.00	11000.00
19/10/2018	0.00	285.31	285.31	11042.02	0.00	0.00	11042.02
26/10/2018	0.00	85.47	85.47	8770.40	0.00	0.00	8770.40
02/11/2018	0.00	93.02	93.02	8192.54	3.00	0.00	8195.54
09/11/2018	0.00	70.13	70.13	10144.62	4.28	16.00	10164.90
16/11/2018	0.00	68.63	68.63	8178.55	0.00	0.00	8178.55
23/11/2018	0.00	199.44	199.44	5689.30	0.00	0.00	5689.30
30/11/2018	0.00	226.91	226.91	9800.00	35.00	11.00	9846.00
07/12/2018	0.00	50.88	50.88	6891.34	0.00	0.00	6891.34
14/12/2018	0.00	894.57	894.57	5242.50	0.00	0.00	5242.50
21/12/2018	0.00	82.73	82.73	7058.09	0.00	20.00	7078.09
28/12/2018	0.00	68.22	68.22	9102.97	25.00	0.00	9127.97
04/01/2019	0.00	73.97	73.97	7913.98	0.00	0.00	7913.98
11/01/2019	0.00	73.95	73.95	7913.98	0.00	0.00	7913.98
18/01/2019	0.00	73.97	73.97	7913.98	0.00	0.00	7913.98
25/01/2019	0.00	110.75	110.75	20866.15	0.00	0.00	20866.15
02/02/2019	0.00	236.87	236.87	16536.96	0.00	0.00	16536.96
08/02/2019	0.00	104.27	104.27	16710.96	0.00	0.00	16710.96
15/02/2019	0.00	73.37	73.37	15641.42	561.70	0.00	16203.12
22/02/2019	0.00	125.23	125.23	13686.58	0.00	0.00	13686.58
01/03/2019	0.00	78.83	78.83	12806.56	0.00	0.00	12806.56
08/03/2019	0.00	76.29	76.29	13579.15	0.00	0.00	13579.15
15/03/2019	0.00	77.21	77.21	10361.92	330.00	0.00	10691.92
22/03/2019	0.00	154.74	154.74	12599.60	100.00	0.00	12699.60
29/03/2019	0.00	78.86	78.86	11499.43	101.40	0.00	11600.83
05/04/2019	0.00	73.73	73.73	9544.29	0.00	1.60	9545.89
12/04/2019	0.00	23.24	23.24	9356.50	339.00	0.00	9695.50
17/04/2019	0.00	113.06	113.06	7906.74	0.00	0.00	7906.74
26/04/2019	0.00	160.10	160.10	8448.17	0.00	0.00	8448.17
03/05/2019	0.00	46.18	46.18	12270.71	0.00	0.00	12270.71
10/05/2019	0.00	48.47	48.47	10989.60	200.00	0.00	11189.60
17/05/2019	0.00	45.05	45.05	14778.98	0.00	0.00	14778.98
24/05/2019	0.00	40.04	40.04	11840.29	0.00	0.00	11840.29
31/05/2019	0.00	0.00	0.00	2550.00	0.00	0.00	2550.00
07/06/2019	0.00	37.00	37.00	12596.58	0.00	120.00	12716.58
14/06/2019	0.00	63.06	63.06	15561.45	0.00	0.00	15561.45
21/06/2019	0.00	235.13	235.13	17022.38	0.00	0.00	17022.38
28/06/2019	0.00	129.61	129.61	18298.13	0.00	0.00	18298.13
05/07/2019	0.00	208.48	208.48	15888.74	35.00	9.50	15933.24

Montos en miles de millones

Cuadro 4 RESUMEN DE REPOS APROBADOS

1. Expansión Transitoria (millones de pesos \$)

Tipo	Plazo	DIA	CUPO	APROBADAS							
				PRESENTADAS			APROBADAS		EXCESO		VARIACION SEMANAL
				MONTO	MINIMA	MAXIMA	MONTO	TASA *	DEMANDA	ABSOLUTA	(%)
Subasta	1 Día	lunes, 01 de jul 2019							0	0	0.00%
		martes, 02 de jul 2019	11,700,000	11,547,020	4.25%	5.25%	11,547,020	4.25%	0	0	0.00%
		miércoles, 03 de jul 2019	12,770,000	10,331,410	4.25%	5.25%	10,331,410	4.25%	0	0	0.00%
		jueves, 04 de jul 2019	12,770,000	10,753,330	4.25%	5.25%	10,753,330	4.25%	0	0	0.00%
		viernes, 05 de jul 2019	13,220,000	9,408,740	4.25%	5.25%	9,408,740	4.25%	0	0	0.00%
		TOTAL	37,240,000	32,631,760			32,631,760	4.25%	0	32,631,760.00	0.00
Ventanilla	1 Día	lunes, 01 de jul 2019							0	0	0.00%
		martes, 02 de jul 2019							0	0	0.00%
		miércoles, 03 de jul 2019							0	0	0.00%
		jueves, 04 de jul 2019							0	0	0.00%
		viernes, 05 de jul 2019							0	0	0.00%
		TOTAL	0	0			0	0.00%	0	0.00	0.00
Overnight Faltante de Compensación	1 Día	lunes, 01 de jul 2019							0	0	0.00%
		martes, 02 de jul 2019							0	0	0.00%
		miércoles, 03 de jul 2019							0	0	0.00%
		jueves, 04 de jul 2019							0	0	0.00%
		viernes, 05 de jul 2019							0	0	0.00%
		TOTAL	0	0			0	0.00%	0	0.00	0.00
Overnight por Intradía	1 Día	lunes, 01 de jul 2019							0	0	0.00%
		martes, 02 de jul 2019	0	41,964	6.25%	6.25%	41,964	6.25%	0	0	0.00%
		miércoles, 03 de jul 2019	0	28,000	6.25%	6.25%	28,000	6.25%	0	0	0.00%
		jueves, 04 de jul 2019							0	0	0.00%
		viernes, 05 de jul 2019	0	9,500	6.25%	6.25%	9,500	6.25%	0	0	0.00%
		TOTAL	0	69,964			69,964	6.25%	0	69,964.00	0.00
Subasta	7 Días	lunes, 01 de jul 2019							0	0	0.00%
		martes, 02 de jul 2019							0	0	0.00%
		miércoles, 03 de jul 2019	320,000	250,000	0.00%	0.00%	250,000	0.00%	0	0	0.00%
		jueves, 04 de jul 2019	270,000	200,000	0.00%	0.00%	200,000	0.00%	0	0	0.00%
		viernes, 05 de jul 2019	720,000	200,000	0.00%	0.00%	200,000	0.00%	0	0	0.00%
		TOTAL	1,310,000	650,000			650,000	0.00%	0	650,000.00	0.00
Subasta	14 Días	lunes, 01 de jul 2019							0	0	0.00%
		martes, 02 de jul 2019	1,614,000	1,620,000	0.00%	0.01%	1,614,000	0.00%	6,000	0	0.00%
		miércoles, 03 de jul 2019							0	0	0.00%
		jueves, 04 de jul 2019							0	0	0.00%
		viernes, 05 de jul 2019							0	0	0.00%
		TOTAL	1,614,000	1,620,000			1,614,000	0.00%	0	1,613,999.70	0.00
Subasta	30 Días	lunes, 01 de jul 2019							0	0	0.00%
		martes, 02 de jul 2019	1,964,000	350,000	0.01%	0.01%	350,000	0.01%	0	0	0.00%
		miércoles, 03 de jul 2019							0	0	0.00%
		jueves, 04 de jul 2019							0	0	0.00%
		viernes, 05 de jul 2019							0	0	0.00%
		TOTAL	1,964,000	350,000			350,000	0.01%	0	350,000.00	0.00
Subasta	90 Días	lunes, 01 de jul 2019							0	0	0.00%
		martes, 02 de jul 2019	1,000,000	350,000	0.01%	0.01%	350,000	0.01%	0	0	0.00%
		miércoles, 03 de jul 2019							0	0	0.00%
		jueves, 04 de jul 2019	570,000	300,000	0.00%	0.00%	300,000	0.00%	0	0	0.00%
		viernes, 05 de jul 2019							0	0	0.00%
		TOTAL	1,570,000	650,000	0.0	0.0	650,000	0.01%	0	0.00	0.00
Subasta	120 Días	TOTAL	0	0			0	0.00%	0	0.00	0.00
Ventanilla	14 Días	TOTAL	0	0.0	0.0	0	0.00%	0	0.00	0.00	
TOTAL			35,971,724.00			35,966,723.70					

2. Contracción Transitoria (millones de pesos \$)

Tipo	Plazo	DIA	CUPO	APROBADAS							
				PRESENTADAS			APROBADAS		EXCESO		VARIACION SEMANAL
				MONTO	MINIMO	MAXIMO	MONTO	CORTE *	DEMANDA	ABSOLUTA	(%)
Ventanilla	1 Día	lunes, 01 de jul 2019							0	0	0.00%
		martes, 02 de jul 2019	0	147,258	3.25%	3.25%	147,258	3.25%	0	0	0.00%
		miércoles, 03 de jul 2019	0	126,876	3.25%	3.25%	126,876	3.25%	0	0	0.00%
		jueves, 04 de jul 2019	0	115,701	3.25%	3.25%	115,701	3.25%	0	0	0.00%
		viernes, 05 de jul 2019							0	0	0.00%
		TOTAL	389,835	389,835			389,835	0	389,835.00	0.00	
Subasta	7 Días	lunes, 01 de jul 2019							0	0	0.00%
		martes, 02 de jul 2019							0	0	0.00%
		miércoles, 03 de jul 2019							0	0	0.00%
		jueves, 04 de jul 2019							0	0	0.00%
		viernes, 05 de jul 2019							0	0	0.00%
		TOTAL	0	0			0	0.00%	0	0.00	0.00
Subasta	14 Días	martes, 02 de jul 2019							0	0	0.00%
		miércoles, 03 de jul 2019							0	0	0.00%
		jueves, 04 de jul 2019							0	0	0.00%
		viernes, 05 de jul 2019							0	0	0.00%
		viernes, 05 de jul 2019							0	0	0.00%
		TOTAL	0	0			0	0.00%	0	0.00	0.00
Subasta	30 Días	TOTAL	0	0			0	0.00%	0	0.00	
Subasta	62 Días	TOTAL	0	0			0	0.00%	0	0.00	
Subasta	90 Días	TOTAL	0	0			0	0.00%	0	0.00	
TOTAL			389,835.00			389,835.00					

* Tasa Efectiva anual
Fuente: DFV, DODM

ANEXO 2: AGREGADOS MONETARIOS

CUADRO 5
M3 PÚBLICO Y PRIVADO ¹
(Miles de millones de pesos)

	junio			septiembre			diciembre			marzo			abril		
	2017	2018	%	2017	2018	%	2017	2018	%	2018	2019	%	2018	2019	%
M3 Privado	398,892	413,690	3.7	396,341	412,976	4.2	420,629	443,960	5.5	414,376	438,267	5.8	410,950	440,148	7.1
Efectivo	49,237	54,023	9.7	50,324	54,338	8.0	59,852	65,332	9.2	53,908	59,639	10.6	52,249	59,082	13.1
PSE	349,655	359,667	2.9	346,017	358,639	3.6	360,777	378,628	4.9	360,468	378,628	5.0	358,701	381,066	6.2
Ctas. Ctes.	34,655	34,614	-0.1	32,725	35,285	7.8	38,417	41,602	8.3	35,035	38,116	8.8	34,698	38,083	9.8
CDT	151,079	159,069	5.3	152,256	157,621	3.5	152,432	154,464	1.3	158,174	163,520	3.4	159,478	164,134	2.9
Ahorro	135,526	135,010	-0.4	132,433	134,855	1.8	138,707	147,945	6.7	137,830	145,763	5.8	135,674	147,217	8.5
Otros	28,395	30,973	9.1	28,604	30,878	7.9	31,221	34,617	10.9	29,429	31,229	6.1	28,850	31,633	9.6
M3 Público	53,287	61,596	15.6	55,574	64,192	15.5	57,125	60,656	6.2	60,057	64,939	8.1	61,359	65,871	7.4
Ctas. Ctes.	9,310	10,486	12.6	9,891	10,567	6.8	10,098	10,014	-0.8	10,546	11,080	5.1	10,615	10,983	3.5
CDT	9,590	9,437	-1.6	9,686	9,983	3.1	7,416	7,781	4.9	8,566	7,791	-9.1	9,671	7,644	-21.0
Ahorro	25,911	32,344	24.8	27,120	33,985	25.3	29,686	31,346	5.6	31,502	36,098	14.6	31,924	36,978	15.8
Fiduciarios	6,157	6,593	7.1	6,561	7,145	8.9	6,050	7,061	16.7	6,788	7,008	3.2	6,493	7,571	16.6
Otros	2,318	2,735	18.0	2,316	2,511	8.4	3,875	4,455	15.0	2,655	2,962	11.6	2,656	2,696	1.5
M3 Total	452,178	475,285	5.1	451,915	477,168	5.6	477,753	504,616	5.6	474,433	503,206	6.1	472,309	506,020	7.1

CARTERA PÚBLICA Y PRIVADA ²
(Miles de millones de pesos)

Cartera Bruta	413,231	433,553	4.9	417,567	436,643	4.6	423,667	448,776	5.9	427,152	454,336	6.4	429,123	457,757	6.7
Pública	16,011	17,532	9.5	16,032	15,968	-0.4	16,777	16,854	0.5	17,198	18,334	6.6	17,293	18,427	6.6
Privada	397,220	416,022	4.7	401,535	420,674	4.8	406,890	431,922	6.2	409,954	436,002	6.4	411,830	439,330	6.7

¹ Variación anual. A partir de entrada en vigencia de las NIF en enero de 2015, las variaciones con respecto a los datos del 2014 tienen un efecto estadístico por cambios de metodología.

² Variación anual - para la cartera pública y privada, incluye Leasing Financiero

Fuentes: Banco de la República, cálculos con información de Balances y del formato 338 de la Superintendencia Financiera.

CUADRO 6
Portafolio Financiero del Sector Real en ml
(Miles de Millones de pesos)

AÑO	MES	TOTAL SECTOR REAL								
		TOTAL			SECTOR PUBLICO			SECTOR PRIVADO ¹		
		M3	TES	M3 + TES	M3	TES	TOTAL	M3	TES	TOTAL
2006	diciembre	132,740.1	64,184.7	196,924.8	23,061.2	30,872.4	53,933.6	109,678.9	33,312.3	142,991.2
2007	diciembre	156,820.1	71,221.9	228,041.9	24,129.7	31,221.9	55,351.6	132,690.4	40,000.0	172,690.4
2008	diciembre	183,455.2	82,331.7	265,787.0	29,448.4	36,925.8	66,374.2	154,006.8	45,405.9	199,412.7
2009	diciembre	197,491.3	86,560.0	284,051.3	30,180.5	36,444.8	66,625.3	167,310.7	50,115.2	217,425.9
2010	diciembre	219,828.3	101,942.8	321,771.1	33,088.8	40,159.4	73,248.2	186,739.5	61,783.5	248,523.0
2011	diciembre	259,929.7	110,967.9	370,897.6	37,698.6	42,480.6	80,179.2	222,231.1	68,487.3	290,718.4
2012	diciembre	300,208.6	113,374.9	413,583.5	43,024.8	41,748.0	84,772.8	257,183.8	71,626.9	328,810.7
2013	diciembre	341,304.2	128,429.9	469,734.1	51,428.4	45,315.1	96,743.5	289,875.8	83,114.8	372,990.6
2014	diciembre	371,418.5	146,828.4	518,246.9	52,573.7	44,626.8	97,200.5	318,844.8	102,201.5	421,046.4
2015	diciembre	414,501.0	157,017.5	571,518.4	46,294.7	45,977.4	92,272.1	368,206.3	111,040.0	479,246.3
2016	diciembre	445,146.6	184,070.6	629,217.2	49,781.5	45,519.2	95,300.7	395,365.1	138,551.4	533,916.5
2017	enero	442,210.1	185,906.3	628,116.4	51,900.6	44,900.9	96,801.6	390,309.4	141,005.4	531,314.8
	febrero	445,437.3	188,937.0	634,374.3	52,726.0	43,931.0	96,657.0	392,711.3	145,006.0	537,717.4
	marzo	445,542.1	192,877.4	638,419.5	53,825.3	44,071.8	97,897.1	391,716.8	148,805.6	540,522.4
	abril	449,811.7	198,056.6	647,868.2	55,749.1	47,522.2	103,271.3	394,062.6	150,534.4	544,597.0
	mayo	445,447.4	197,473.0	642,920.5	50,611.2	45,237.5	95,848.7	394,836.2	152,235.5	547,071.8
	junio	452,178.4	195,949.5	648,127.9	53,286.8	45,292.0	98,578.8	398,891.6	150,657.5	549,549.1
	julio	454,904.9	196,264.4	651,169.3	54,411.5	45,632.4	100,043.9	400,493.4	150,631.9	551,125.3
	agosto	452,643.5	198,805.3	651,448.8	53,355.6	44,730.6	98,086.2	399,287.9	154,074.7	553,362.5
	septiembre	451,915.2	200,164.9	652,080.0	55,574.4	45,898.9	101,473.3	396,340.8	154,265.9	550,606.7
	octubre	455,494.7	198,761.2	654,255.9	58,568.5	43,432.0	102,000.5	396,926.2	155,329.2	552,255.4
	noviembre	464,913.0	199,054.8	663,967.9	58,815.3	43,281.4	102,096.7	406,097.7	155,773.4	561,871.2
	diciembre	477,753.3	198,563.0	676,316.3	57,124.8	42,602.0	99,726.8	420,628.5	155,961.0	576,589.5
2018	enero	466,983.1	202,482.4	669,465.5	57,891.1	42,992.2	100,883.3	409,092.0	159,490.2	568,582.2
	febrero	472,239.7	205,886.9	678,126.6	58,852.3	44,340.3	103,192.6	413,387.4	161,546.6	574,934.0
	marzo	474,433.0	208,707.9	683,140.9	60,056.9	42,891.0	102,947.9	414,376.2	165,816.8	580,193.0
	abril	472,308.9	214,184.5	686,493.4	61,359.3	49,146.7	110,506.0	410,949.6	165,037.7	575,987.4
	mayo	469,406.1	224,287.7	693,693.8	60,841.0	53,221.2	114,062.2	408,565.1	171,066.5	579,631.6
	junio	475,285.2	225,230.2	700,515.3	61,595.6	52,865.6	114,461.2	413,689.6	172,364.5	586,054.1
	julio	479,576.5	226,637.2	706,213.7	64,007.2	53,497.0	117,504.2	415,569.3	173,140.2	588,709.6
	agosto	480,467.3	230,872.0	711,339.4	64,444.0	53,148.3	117,592.4	416,023.3	177,723.7	593,747.0
	septiembre	477,168.4	234,444.8	711,613.2	64,191.9	55,564.3	119,756.2	412,976.5	178,880.6	591,857.0
	octubre	479,793.0	240,456.6	720,249.5	64,864.1	59,077.0	123,941.1	414,928.8	181,379.6	596,308.5
	noviembre	491,021.6	238,367.1	729,388.7	65,733.7	56,042.7	121,776.3	425,288.0	182,324.4	607,612.4
	diciembre	504,616.3	237,869.8	742,486.1	60,656.4	55,111.2	115,767.6	443,959.9	182,758.6	626,718.5
2019	enero	490,222.2	240,345.7	730,567.9	57,210.0	56,346.7	113,556.7	433,012.3	183,999.0	617,011.2
	febrero	496,649.6	245,154.5	741,804.0	56,850.0	55,250.6	112,100.6	439,799.5	189,903.8	629,703.4
	marzo	503,206.0	247,638.5	750,844.6	64,938.9	53,222.6	118,161.5	438,267.1	194,416.0	632,683.1
	abril	506,019.5	249,444.3	755,463.8	65,871.2	52,815.5	118,686.8	440,148.3	196,628.7	636,777.0

Portafolio Financiero del Sector Real en ml
(% Variaciones)

AÑO	MES	TOTAL SECTOR REAL								
		TOTAL			SECTOR PUBLICO			SECTOR PRIVADO ¹		
		M3	TES	M3 + TES	M3	TES	TOTAL	M3	TES	TOTAL
2007	diciembre	18.1%	11.0%	15.8%	4.6%	1.1%	2.6%	21.0%	20.1%	20.8%
2008	diciembre	17.0%	15.6%	16.6%	22.0%	18.3%	19.9%	16.1%	13.5%	15.5%
2009	diciembre	7.7%	5.1%	6.9%	2.5%	-1.3%	0.4%	8.6%	10.4%	9.0%
2010	diciembre	11.3%	17.8%	13.3%	9.6%	10.2%	9.9%	11.6%	23.3%	14.3%
2011	diciembre	18.2%	8.9%	15.3%	13.9%	5.8%	9.5%	19.0%	10.9%	17.0%
2012	diciembre	15.5%	2.2%	11.5%	14.1%	-1.7%	5.7%	15.7%	4.6%	13.1%
2013	diciembre	13.7%	13.3%	13.6%	19.5%	8.5%	14.1%	12.7%	16.0%	13.4%
2014	diciembre	8.8%	14.3%	10.3%	2.2%	-1.5%	0.5%	10.0%	23.0%	12.9%
2015	diciembre	11.6%	6.9%	10.3%	-11.9%	3.0%	-5.1%	15.5%	8.6%	13.8%
2016	diciembre	7.4%	17.2%	10.1%	7.5%	-1.0%	3.3%	7.4%	24.8%	11.4%
2017	enero	6.9%	18.3%	10.1%	6.3%	-3.0%	1.8%	7.0%	27.2%	11.7%
	febrero	6.2%	19.5%	9.9%	7.8%	-5.9%	1.1%	6.0%	30.1%	11.6%
	marzo	6.0%	22.9%	10.6%	9.0%	4.2%	6.8%	5.6%	29.8%	11.3%
	abril	6.8%	22.9%	11.3%	5.9%	10.9%	8.1%	6.9%	27.3%	11.9%
	mayo	6.1%	19.3%	9.8%	-2.8%	1.9%	-0.6%	7.3%	25.7%	11.9%
	junio	6.5%	17.0%	9.4%	1.7%	-1.4%	0.3%	7.1%	23.9%	11.3%
	julio	6.0%	13.6%	8.2%	1.9%	-2.6%	-0.2%	6.6%	19.5%	9.9%
	agosto	6.6%	13.4%	8.6%	1.8%	0.0%	1.0%	7.2%	18.0%	10.0%
	septiembre	5.4%	11.5%	7.2%	6.8%	-1.0%	3.1%	5.2%	15.8%	8.0%
	octubre	5.7%	9.3%	6.7%	11.2%	-9.2%	1.5%	4.9%	15.9%	7.8%
	noviembre	5.5%	8.1%	6.2%	9.4%	-8.6%	0.9%	4.9%	13.8%	7.3%
	diciembre	7.3%	7.9%	7.5%	4.8%	-6.4%	4.6%	6.4%	12.6%	8.0%
2018	enero	5.6%	8.9%	6.6%	11.5%	-4.3%	4.2%	4.8%	13.1%	7.0%
	febrero	6.0%	9.0%	6.9%	11.6%	0.9%	6.8%	5.3%	11.4%	6.9%
	marzo	6.5%	8.2%	7.0%	11.6%	-2.7%	5.2%	5.8%	11.4%	7.3%
	abril	5.0%	8.1%	6.0%	10.1%	3.4%	7.0%	4.3%	9.6%	5.8%
	mayo	5.4%	13.6%	7.9%	20.2%	17.6%	19.0%	3.5%	12.4%	6.0%
	junio	5.1%	14.9%	8.1%	15.6%	16.7%	16.1%	3.7%	14.4%	6.6%
	julio	5.4%	15.5%	8.5%	17.6%	17.2%	17.5%	3.8%	14.9%	6.8%
	agosto	6.1%	16.1%	9.2%	20.8%	18.8%	19.9%	4.2%	15.3%	7.3%
	septiembre	5.6%	17.1%	9.1%	15.5%	21.1%	18.0%	4.2%	16.0%	7.5%
	octubre	5.3%	21.0%	10.1%	10.7%	36.0%	21.5%	4.5%	16.8%	8.0%
	noviembre	5.6%	19.7%	9.9%	11.8%	29.5%	19.3%	4.7%	17.0%	8.1%
	diciembre	5.6%	19.8%	9.8%	6.2%	29.4%	16.1%	5.5%	17.2%	8.7%
2019	enero	5.0%	18.7%	9.1%	-1.2%	31.1%	12.6%	5.8%	15.4%	8.5%
	febrero	5.2%	19.1%	9.4%	-3.4%	24.6%	8.6%	6.4%	17.6%	9.5%
	marzo	6.1%	18.7%	9.9%	8.1%	24.1%	14.8%	5.8%	17.2%	9.0%
	abril	7.1%	16.5%	10.0%	7.4%	7.5%	7.4%	7.1%	19.1%	10.6%

¹No incluye los TES del sector financiero

Fuente: cálculos DTIE con base en DFV, Banco de la República.

ANEXO 3: CARTERA

CUADRO 1
Evolucion de la Cartera Bruta Total¹

Semana	Fecha	Cartera M/L MM\$			Cartera M/E en pesos MM\$			Cartera Total 1/ MM\$			Cartera M/E en US\$/ (Millones)		
		2019	2018	2019	Var. % Anual	2018	2019	Var. % Anual	2018	2019	Var. % Anual	2018	2019
1	ene-04	407,612.0	433,405.7	6.3	19,229.4	19,454.2	1.2	426,841.3	452,860.0	6.1	6,634.7	6,063.2	-8.6
2	ene-11	407,229.9	432,267.0	6.1	18,796.4	19,041.4	1.3	426,026.3	451,308.4	5.9	6,581.7	6,042.0	-8.2
3	ene-18	407,094.0	432,976.3	6.4	18,527.1	18,662.5	0.7	425,621.0	451,638.8	6.1	6,496.7	5,980.5	-7.9
4	ene-25	407,324.1	432,826.6	6.3	18,159.1	18,920.1	4.2	425,483.2	451,746.7	6.2	6,473.6	6,005.3	-7.2
5	feb-01	408,027.2	433,424.1	6.2	18,211.5	18,287.4	0.4	426,238.8	451,711.5	6.0	6,430.3	5,894.2	-8.3
6	feb-08	408,534.0	433,806.5	6.2	18,464.6	18,361.5	-0.6	426,998.6	452,168.1	5.9	6,348.0	5,892.8	-7.2
7	feb-15	410,699.4	437,372.6	6.5	18,001.7	18,555.6	3.1	428,701.0	455,928.2	6.4	6,309.4	5,906.8	-6.4
8	feb-22	410,898.6	437,545.6	6.5	17,849.2	18,355.2	2.8	428,747.7	455,900.8	6.3	6,263.8	5,901.5	-5.8
9	mar-01	411,502.5	438,451.3	6.5	18,080.7	18,003.1	-0.4	429,583.2	456,454.4	6.3	6,279.9	5,823.4	-7.3
10	mar-08	411,371.0	438,123.2	6.5	17,830.1	18,334.0	2.8	429,201.1	456,457.2	6.4	6,219.2	5,797.5	-6.8
11	mar-15	414,343.4	439,233.9	6.0	17,943.5	18,100.1	0.9	432,287.0	457,334.0	5.8	6,290.5	5,795.2	-7.9
12	mar-22	414,597.7	440,721.4	6.3	17,884.1	17,990.6	0.6	432,481.8	458,712.0	6.1	6,277.3	5,754.8	-8.3
13	mar-29	414,987.1	441,817.7	6.5	17,282.2	18,339.4	6.1	432,269.3	460,157.1	6.5	6,215.6	5,776.6	-7.1
14	abr-05	415,168.9	442,144.9	6.5	17,318.2	18,118.5	4.6	432,487.2	460,263.4	6.4	6,203.1	5,795.7	-6.6
15	abr-12	415,793.0	443,300.8	6.6	16,722.6	18,019.0	7.8	432,515.6	461,319.8	6.7	6,181.3	5,795.2	-6.2
16	abr-19	416,307.3	443,720.6	6.6	17,098.3	18,368.4	7.4	433,405.6	462,089.0	6.6	6,199.6	5,811.9	-6.3
17	abr-26	416,855.8	444,437.9	6.6	17,259.4	18,897.5	9.5	434,115.3	463,335.4	6.7	6,150.3	5,854.6	-4.8
18	may-03	416,782.2	444,672.6	6.7	17,309.2	18,798.9	8.6	434,091.3	463,471.5	6.8	6,087.5	5,801.3	-4.7
19	may-10	417,405.3	444,762.7	6.6	17,279.8	18,981.9	9.9	434,685.1	463,744.5	6.7	6,118.8	5,797.2	-5.3
20	may-17	417,837.6	445,984.1	6.7	17,930.1	19,228.2	7.2	435,767.7	465,212.3	6.8	6,128.5	5,802.6	-5.3
21	may-24	418,382.7	446,717.6	6.8	17,692.0	19,625.2	10.9	436,074.7	466,342.7	6.9	6,127.8	5,842.8	-4.7
22	may-31	419,526.6	448,641.2	6.9	17,286.5	19,623.6	13.5	436,813.1	468,264.9	7.2	6,026.9	5,810.7	-3.6
23	jun-07	419,231.8	448,203.1	6.9	17,242.4	18,991.9	10.1	436,474.2	467,194.9	7.0	6,037.7	5,799.5	-3.9
24	jun-14	419,190.6	449,815.9	7.3	17,497.0	18,858.9	7.8	436,687.6	468,674.8	7.3	6,054.2	5,766.0	-4.8
25	jun-21	419,967.8	450,656.0	7.3	17,776.2	18,324.0	3.1	437,744.0	468,980.1	7.1	6,091.5	5,742.1	-5.7
26	jun-28	421,066.7	451,687.3	7.3	17,761.2	18,165.2	2.3	438,827.9	469,852.6	7.1	6,060.2	5,666.6	-6.5
27	jul-05	420,121.9			17,530.0			437,651.9			6,112.4		
28	jul-12	420,779.6			17,500.0			438,279.6			6,115.2		
29	jul-19	421,670.5			17,615.5			439,286.0			6,108.4		
30	jul-26	421,655.2			17,540.4			439,195.6			6,088.7		
31	ago-02	421,363.0			17,643.1			439,006.1			6,086.0		
32	ago-09	420,080.0			17,915.8			437,995.7			6,091.8		
33	ago-16	420,907.9			18,570.4			439,478.3			6,141.0		
34	ago-23	420,831.3			18,390.2			439,221.5			6,216.2		
35	ago-30	420,984.0			18,933.0			439,917.0			6,201.2		
36	sep-06	420,520.3			19,026.4			439,546.7			6,197.2		
37	sep-13	421,800.5			18,777.3			440,577.8			6,205.2		
38	sep-20	422,764.7			18,684.5			441,449.2			6,213.7		
39	sep-27	423,454.5			18,648.5			442,103.0			6,274.4		
40	oct-04	423,562.2			19,084.7			442,647.0			6,295.9		
41	oct-11	424,363.1			19,536.1			443,899.1			6,324.8		
42	oct-18	425,273.8			19,650.2			444,924.0			6,380.2		
43	oct-25	426,141.2			20,009.8			446,150.9			6,282.0		
44	nov-01	426,774.9			19,662.4			446,437.3			6,187.9		
45	nov-08	427,008.3			19,760.9			446,769.2			6,220.2		
46	nov-15	427,872.9			19,871.0			447,743.9			6,261.4		
47	nov-22	429,406.8			20,314.8			449,721.6			6,301.2		
48	nov-29	431,591.8			20,351.5			451,943.3			6,290.5		
49	dic-06	431,233.9			19,823.0			451,056.9			6,286.5		
50	dic-13	433,100.6			20,120.4			453,221.0			6,294.9		
51	dic-20	435,528.7			20,379.2			455,907.9			6,203.1		
52	dic-27	434,913.9			19,618.9			454,532.8			6,037.0		
53	ene-03												

¹ No incluye la cartera de la FDN. Corresponde a Cartera Ajustada

Fuente: Formato 281 de la Superintendencia Financiera.

CUADRO 2
Evolucion de la Cartera Bruta por Modalidad¹

Semana	Fecha 2019	Comercial ² MM\$						Consumo ³ MM\$						Microcrédito MMS						Hipotecaria ⁴ MM\$		
		Moneda Legal			Moneda Extranjera			Moneda Legal			Moneda Extranjera			Moneda Legal			Moneda Extranjera			Moneda Legal		
		2018	2019	Var. % Anual	2018	2019	Var. % Anual	2018	2019	Var. % Anual	2018	2019	Var. % Anual	2018	2019	Var. % Anual	2018	2019	Var. % Anual	2018	2019	Var. % Anual
1	ene-04	213,874.4	221,436.9	3.5	18,701.5	18,831.0	0.7	122,702.7	134,032.6	9.2	527.8	622.8	18.0	12,072.2	12,502.4	3.6	0.1	0.4	0.0	58,962.7	65,433.7	11.0
2	ene-11	213,497.6	220,423.0	3.2	18,265.0	18,416.6	0.8	122,750.0	133,956.9	9.1	531.3	624.4	17.5	12,025.7	12,447.7	3.5	0.1	0.4	0.0	58,956.6	65,439.3	11.0
3	ene-18	213,230.3	220,872.8	3.6	18,007.9	18,054.7	0.3	122,828.9	134,139.1	9.2	519.1	607.5	17.0	12,045.1	12,466.1	3.5	0.1	0.4	0.0	58,989.7	65,498.3	11.0
4	ene-25	213,110.8	220,054.9	3.3	17,651.5	18,304.5	3.7	123,062.7	134,633.0	9.4	507.6	615.1	21.2	12,096.5	12,521.4	3.5	0.1	0.5	0.0	59,054.1	65,617.3	11.1
5	feb-01	213,594.5	219,920.9	3.0	17,707.3	17,685.2	-0.1	123,225.5	135,166.9	9.7	504.2	601.7	19.3	12,142.1	12,572.0	3.5	0.1	0.5	0.0	59,065.2	65,764.5	11.3
6	feb-08	213,986.7	220,465.1	3.0	17,946.7	17,766.2	-1.0	123,293.4	134,984.9	9.5	517.8	594.8	14.9	12,128.8	12,546.2	3.4	0.1	0.5	0.0	59,125.0	65,810.4	11.3
7	feb-15	215,768.9	223,522.2	3.6	17,497.7	17,965.9	2.7	123,528.7	135,376.2	9.6	503.9	589.1	16.9	12,136.2	12,556.0	3.5	0.1	0.5	0.0	59,265.6	65,918.3	11.2
8	feb-22	215,586.3	223,120.8	3.5	17,345.5	17,769.5	2.4	123,774.8	135,806.1	9.7	503.6	585.2	16.2	12,171.2	12,589.2	3.4	0.1	0.5	0.0	59,366.3	66,029.4	11.2
9	mar-01	215,793.6	223,475.7	3.6	17,578.3	17,424.2	-0.9	123,804.5	136,166.5	10.0	502.3	578.4	15.1	12,202.4	12,625.0	3.5	0.1	0.6	0.0	59,702.0	66,184.1	10.9
10	mar-08	215,650.8	223,483.2	3.6	17,327.7	17,747.1	2.4	123,719.7	135,852.1	9.8	502.4	586.3	16.7	12,174.1	12,590.9	3.4	0.1	0.6	0.0	59,826.4	66,197.0	10.6
11	mar-15	218,270.6	224,109.5	2.7	17,446.3	17,523.1	0.4	123,927.7	136,239.2	9.9	497.2	576.4	15.9	12,175.7	12,593.1	3.4	0.1	0.6	0.0	59,969.4	66,292.2	10.5
12	mar-22	218,131.6	224,865.4	3.1	17,385.4	17,411.0	0.1	124,182.1	136,838.5	10.2	498.6	579.1	16.1	12,192.8	12,631.4	3.6	0.1	0.6	0.0	60,091.2	66,386.1	10.5
13	mar-29	218,217.0	225,004.8	3.1	16,790.6	17,740.3	5.7	124,316.4	137,553.9	10.6	491.5	598.4	21.8	12,228.1	12,652.7	3.5	0.1	0.6	0.0	60,225.6	66,606.3	10.6
14	abr-05	218,516.3	225,558.0	3.2	16,822.9	17,537.0	4.2	124,251.3	137,334.9	10.5	495.2	580.9	17.3	12,159.5	12,618.8	3.8	0.1	0.6	0.0	60,241.9	66,633.2	10.6
15	abr-12	218,677.8	226,203.0	3.4	16,241.1	17,436.1	7.4	124,607.7	137,784.2	10.6	481.4	582.3	21.0	12,169.7	12,612.9	3.6	0.1	0.6	0.0	60,337.8	66,700.6	10.5
16	abr-19	218,756.4	226,257.6	3.4	16,618.5	17,773.1	6.9	124,899.5	138,077.5	10.6	479.8	594.7	23.9	12,195.7	12,618.8	3.5	0.0	0.6	0.0	60,455.6	66,766.7	10.4
17	abr-26	218,705.8	226,401.4	3.5	16,764.8	18,266.1	9.0	125,286.5	138,594.5	10.6	494.5	630.7	27.5	12,243.8	12,636.5	3.2	0.0	0.6	0.0	60,619.8	66,805.5	10.2
18	may-03	218,591.2	226,281.8	3.5	16,808.5	18,171.2	8.1	125,204.4	138,748.7	10.8	500.7	627.1	25.3	12,233.6	12,639.3	3.3	0.0	0.6	0.0	60,753.0	67,002.8	10.3
19	may-10	218,967.1	226,115.2	3.3	16,774.5	18,341.7	9.3	125,381.6	138,985.8	10.9	505.2	639.5	26.6	12,215.6	12,602.6	3.2	0.0	0.6	0.0	60,840.9	67,059.1	10.2
20	may-17	219,017.4	226,720.9	3.5	17,408.0	18,592.9	6.8	125,664.7	139,462.6	11.0	522.0	634.6	21.6	12,210.5	12,611.8	3.3	0.0	0.7	0.0	60,944.9	67,188.7	10.2
21	may-24	218,952.0	226,555.1	3.5	17,169.2	18,970.4	10.5	126,059.3	140,163.3	11.2	522.8	654.1	25.1	12,252.6	12,647.1	3.2	0.0	0.7	0.0	61,118.8	67,352.1	10.2
22	may-31	219,278.9	227,222.6	3.6	16,770.3	18,962.1	13.1	126,571.9	141,091.0	11.5	516.0	660.8	28.1	12,312.0	12,692.1	3.1	0.1	0.7	0.0	61,363.8	67,635.6	10.2
23	jun-07	219,208.9	227,230.0	3.7	16,723.5	18,350.9	9.7	126,356.4	140,710.2	11.4	518.9	640.3	23.4	12,261.8	12,620.3	2.9	0.1	0.6	0.0	61,404.8	67,642.6	10.2
24	jun-14	218,822.3	228,296.9	4.3	16,967.3	18,216.6	7.4	126,610.6	141,147.4	11.5	529.6	641.6	21.1	12,245.3	12,618.3	3.0	0.1	0.7	0.0	61,512.4	67,753.3	10.1
25	jun-21	219,125.9	228,547.3	4.3	17,241.8	17,701.4	2.7	126,912.0	141,571.0	11.6	534.4	621.9	16.4	12,278.4	12,647.0	3.0	0.1	0.7	0.0	61,651.5	67,890.7	10.1
26	jun-28	219,399.1	228,387.5	4.1	17,216.8	17,526.6	1.8	127,377.5	142,396.7	11.8	544.3	637.9	17.2	12,348.2	12,692.8	2.8	0.1	0.7	429.0	61,941.9	68,210.3	10.1
27	jul-05	219,087.2			16,996.8			126,826.1			533.1			12,278.6			0.1			61,929.9		
28	jul-12	219,464.3			16,961.0			127,010.8			538.8			12,278.8			0.2			62,025.7		
29	jul-19	219,947.3			17,076.4			127,299.1			538.9			12,294.8			0.2			62,129.3		
30	jul-26	219,378.2			16,990.2			127,688.6			550.0			12,348.1			0.2			62,240.4		
31	ago-02	218,687.0			17,096.2			127,873.7			546.7			12,344.5			0.2			62,457.8		
32	ago-09	217,182.0			17,352.4			128,079.8			563.1			12,302.4			0.2			62,515.8		
33	ago-16	217,586.2			18,001.9			128,354.0			568.3			12,324.1			0.2			62,643.6		
34	ago-23	216,914.4			17,829.4			128,814.8			560.5			12,343.7			0.2			62,758.4		
35	ago-30	216,131.6			18,352.9			129,414.3			579.8			12,415.6			0.3			63,022.4		
36	sep-06	216,072.9			18,447.5			129,030.3			578.6			12,366.4			0.3			63,050.7		
37	sep-13	216,774.3			18,203.8			129,483.8			573.2			12,381.5			0.3			63,160.8		
38	sep-20	217,156.0			18,120.8			129,903.6			563.4			12,404.8			0.3			63,300.3		
39	sep-27	217,005.9			18,085.0			130,447.1			563.1			12,429.0			0.4			63,572.5		
40	oct-04	217,538.1			18,516.3			130,045.6			568.1			12,394.0			0.4			63,584.6		
41	oct-11	217,669.9			18,942.8			130,551.1			592.9			12,401.0			0.4			63,741.0		
42	oct-18	218,093.3			19,056.2			130,928.1			593.6			12,397.7			0.4			63,854.7		
43	oct-25	218,235.0			19,389.0			131,446.3			620.3			12,443.6			0.4			64,016.4		
44	nov-01	218,593.0			19,047.5			131,527.3			614.5			12,476.7			0.4			64,177.8		
45	nov-08	218,691.2			19,138.0			131,644.2			622.6			12,440.7			0.4			64,232.3		
46	nov-15	219,184.1			19,251.2			131,908.7			619.4			12,445.6			0.4			64,334.4		
47	nov-22	219,789.9			19,682.8			132,627.5			631.6			12,489.8			0.4			64,499.6		
48	nov-29	220,313.2			19,696.7			133,903.1			654.4			12,574.1			0.4			64,801.3		
49	dic-06	220,271.3			19,196.8			133,578.7			625.8			12,541.0			0.4			64,843.0		
50	dic-13	221,633.5			19,490.2			133,929.8			629.8			12,545.5			0.5			64,991.8		
51	dic-20	223,597.3			19,754.0			134,146.8			624.7			12,552.2			0.5			65,232.3		
52	dic-27	222,191.3			18,995.9			134,683.3			622.5			12,566.7			0.5			65,472.6		
53	ene-03																					

1/ No incluye cartera de la FDN

2/ Incluye ajuste por leasing operativo

3/ Incluye tarjetas de crédito y avances de todos los plazos.

4/ Corresponde a créditos otorgados para adquisición de vivienda, incluye los ajustes de titularización de cartera hipotecaria y por ventas de cartera para manejo a través de derechos fiduciarios.

Fuente: Formato 281 de la Superintendencia Financiera.

CUADRO 3
Desembolsos y Tasas de Interés Cartera Comercial ¹
Moneda Legal

Semana	Fecha	Comercial ²				Ordinario				Preferencial				Tesorería			
		Desembolsos MM\$		Tasa de interés % ³		Desembolsos MM\$		Tasa de interés % ³		Desembolsos MM\$		Tasa de interés % ³		Desembolsos MM\$		Tasa de interés % ³	
		2018	2019	2018	2019	2018	2019	2018	2019	2018	2019	2018	2019	2018	2019	2018	2019
1	ene-04	2,002.4	849.4	9.21	9.68	634.9	440.5	11.49	11.42	1,311.6	405.6	8.14	7.79	55.8	3.3	8.37	10.57
2	ene-11	1,553.6	1,916.6	10.11	8.84	762.5	764.2	11.71	10.99	750.4	1,132.7	8.56	7.38	40.7	19.8	8.75	8.83
3	ene-18	2,288.3	2,330.3	9.91	9.36	1,128.2	1,247.6	11.77	10.61	979.0	1,050.4	8.27	7.86	181.0	32.3	7.15	10.24
4	ene-25	2,796.6	1,929.9	9.60	9.77	1,234.2	1,185.1	11.44	10.84	1,489.1	682.7	8.12	8.01	73.3	62.0	8.83	8.89
5	feb-01	2,915.2	2,989.5	10.05	9.38	1,483.9	1,551.1	11.56	10.73	1,380.9	1,335.7	8.46	7.97	50.3	102.7	9.18	7.28
6	feb-08	3,381.2	2,506.5	9.04	9.16	1,213.0	1,367.0	11.30	10.36	2,114.4	1,089.1	7.74	7.71	53.8	50.4	9.28	7.98
7	feb-15	4,174.4	5,000.7	9.30	8.52	1,966.4	2,157.1	10.79	9.79	2,071.6	2,787.5	7.95	7.53	136.3	56.2	8.25	9.35
8	feb-22	2,638.6	2,319.2	9.57	9.35	1,228.8	1,276.0	11.60	10.63	1,277.0	1,005.8	7.85	7.75	132.8	37.4	7.28	8.67
9	mar-01	3,694.7	3,560.1	9.72	9.20	1,629.7	1,809.4	11.77	10.59	1,921.2	1,657.0	8.12	7.79	143.8	93.8	7.91	7.31
10	mar-08	2,680.1	2,030.0	9.48	9.53	1,200.5	1,134.3	11.68	10.79	1,419.9	860.8	7.65	7.91	59.7	34.9	8.56	8.41
11	mar-15	4,507.1	2,920.6	8.78	9.03	1,435.4	1,429.8	11.13	10.50	2,996.0	1,418.8	7.63	7.50	75.7	72.0	9.81	10.23
12	mar-22	3,028.5	3,108.3	9.47	9.08	1,488.7	1,593.3	10.78	10.31	1,400.8	1,443.6	8.28	7.70	139.0	71.4	7.47	9.41
13	mar-29	2,653.1	3,933.5	9.19	8.81	1,265.6	1,779.5	11.06	10.37	1,270.3	2,056.5	7.38	7.51	117.2	97.6	8.66	7.75
14	abr-05	2,167.4	2,712.9	9.63	8.99	1,120.3	1,213.6	11.27	10.75	1,008.6	1,452.1	7.86	7.52	38.5	47.2	8.22	8.62
15	abr-12	2,938.4	3,398.9	9.57	8.53	1,277.0	1,543.4	11.20	10.04	1,567.2	1,748.1	8.31	7.13	94.2	107.4	8.56	9.59
16	abr-19	3,716.0	1,572.8	8.98	9.31	1,291.7	869.4	11.18	10.51	2,283.7	632.5	7.82	7.64	140.5	71.0	7.73	9.51
17	abr-26	2,821.1	3,241.3	9.55	8.81	1,374.5	1,498.8	11.05	10.37	1,326.8	1,654.5	8.15	7.32	119.8	88.1	7.89	10.26
18	may-03	2,104.2	2,936.4	10.11	9.32	1,097.6	1,456.8	11.60	10.70	944.2	1,333.4	8.46	7.98	62.4	146.2	8.69	7.86
19	may-10	2,796.0	2,166.0	9.06	9.45	1,187.2	1,292.7	11.21	10.53	1,559.6	824.0	7.41	7.77	49.2	49.2	9.51	9.03
20	may-17	1,923.3	2,692.4	9.90	9.27	1,097.7	1,414.1	11.12	10.55	751.6	1,200.8	8.22	7.75	73.9	77.5	9.01	9.38
21	may-24	3,412.1	2,484.8	9.10	9.23	1,448.0	1,420.7	10.81	10.46	1,915.9	989.1	7.82	7.49	48.3	75.0	9.14	8.91
22	may-31	3,798.0	4,311.1	9.48	8.71	1,917.7	2,017.3	11.23	10.21	1,698.8	2,135.6	7.68	7.38	181.5	158.2	7.78	7.63
23	jun-07	1,958.9	2,877.3	9.75	8.88	980.0	1,070.4	11.44	10.27	924.3	1,750.1	8.05	8.02	54.6	56.8	8.23	9.17
24	jun-14	2,188.8	2,896.8	9.64	9.20	1,234.3	1,573.6	10.87	10.45	909.1	1,267.4	7.94	7.63	45.4	55.9	10.22	9.72
25	jun-21	2,589.2	3,384.0	9.32	8.91	1,460.8	1,671.6	10.41	10.28	1,008.2	1,638.3	7.96	7.47	120.2	74.1	7.52	9.77
26	jun-28	3,978.0	4,935.0	9.23	8.64	1,901.9	2,106.8	10.74	10.24	1,783.3	2,683.8	7.93	7.41	292.7	144.4	7.36	8.14
27	jul-05	2,238.0		9.39		906.1		11.20		1,272.7		8.12		59.2		9.05	
28	jul-12	2,304.4		9.53		1,210.2		11.01		1,034.0		7.82		60.1		8.96	
29	jul-19	2,361.0		9.39		1,127.6		10.88		1,170.0		7.97		63.4		9.29	
30	jul-26	2,680.5		9.30		1,367.1		10.85		1,227.4		7.56		85.9		9.48	
31	ago-02	3,162.6		9.22		1,665.7		10.65		1,392.1		7.61		104.8		7.95	
32	ago-09	1,722.5		9.32		961.5		10.74		717.3		7.42		43.7		9.01	
33	ago-16	2,749.0		8.75		1,244.4		10.77		1,452.0		6.96		52.6		10.15	
34	ago-23	2,010.2		9.31		1,096.6		10.62		871.9		7.59		41.7		10.50	
35	ago-30	3,177.9		9.67		1,791.6		10.74		1,284.3		8.28		102.0		8.43	
36	sep-06	2,226.0		9.27		1,132.4		10.99		1,059.9		7.44		33.7		9.12	
37	sep-13	2,684.7		9.22		1,369.7		10.75		1,278.6		7.60		36.4		8.79	
38	sep-20	2,470.1		9.41		1,344.2		10.66		1,041.5		7.76		84.4		9.86	
39	sep-27	3,712.3		9.35		2,019.2		10.53		1,586.7		7.85		106.5		9.41	
40	oct-04	2,514.2		9.14		1,234.9		10.82		1,249.9		7.50		29.3		8.72	
41	oct-11	2,491.2		9.06		1,262.0		10.75		1,058.2		7.41		171.0		6.85	
42	oct-18	2,490.9		8.67		1,152.7		10.51		1,287.6		7.00		50.6		9.49	
43	oct-25	3,431.5		8.56		1,550.3		10.21		1,803.1		7.10		78.2		9.38	
44	nov-01	2,920.2		9.45		1,777.9		10.56		1,071.6		7.70		70.7		8.17	
45	nov-08	1,841.3		9.38		1,043.6		10.82		769.1		7.46		28.6		8.70	
46	nov-15	2,470.5		8.98		1,250.9		10.48		1,129.9		7.31		89.7		9.19	
47	nov-22	2,665.4		9.21		1,398.3		10.60		1,168.6		7.49		98.5		9.97	
48	nov-29	4,727.0		9.07		2,187.3		10.46		2,405.1		7.85		134.6		8.42	
49	dic-06	2,764.9		9.14		1,458.9		10.52		1,275.2		7.55		30.8		9.23	
50	dic-13	3,935.8		8.70		1,670.3		10.38		2,178.3		7.45		87.2		7.87	
51	dic-20	5,235.3		8.76		2,421.7		10.05		2,700.5		7.62		113.1		8.25	
52	dic-27	4,657.5		8.94		2,234.0		10.14		2,273.8		7.87		149.7		7.11	
53	ene-03																

1/ Incluye leasing financiero

2/ Promedio ponderado por monto de las tasa de los créditos ordinarios, de tesorería y preferenciales. No incluye construcción de vivienda.

3/ Promedio ponderado por monto

Fuente: Formato 088 de la Superintendencia Financiera.

CUADRO 4

Desembolsos y Tasas de Interés Cartera de Consumo y Tarjeta de crédito ¹

Moneda Legal

Semana	Fecha	Consumo ²				Tarjetas de Crédito ³			
		Desembolsos MM\$		Tasa de interés % ⁴		Desembolsos MM\$		Tasa de interés % ⁴	
		2018	2019	2018	2019	2018	2019	2018	2019
1	ene-04	508	539	19.79	19.01	609	580	29.27	27.50
2	ene-11	604	724	19.69	19.16	593	621	29.41	27.32
3	ene-18	866	1,142	19.75	18.76	648	676	29.48	27.13
4	ene-25	1,152	1,452	19.10	18.34	628	647	29.41	26.98
5	feb-01	1,387	1,811	18.67	17.83	659	700	29.27	26.90
6	feb-08	1,083	1,271	19.05	18.65	595	644	29.57	27.34
7	feb-15	1,199	1,420	18.85	18.11	586	629	29.73	27.08
8	feb-22	1,472	1,765	18.55	17.69	610	638	29.57	27.24
9	mar-01	1,674	2,151	18.16	17.26	651	717	29.37	27.28
10	mar-08	1,104	1,252	18.63	18.31	640	683	29.25	26.86
11	mar-15	1,178	1,432	18.56	18.10	633	671	29.24	26.85
12	mar-22	1,258	1,546	18.31	17.63	622	710	29.23	26.59
13	mar-29	1,268	2,052	17.86	16.98	540	690	29.19	26.50
14	abr-05	1,027	1,335	18.79	18.24	728	735	28.95	26.51
15	abr-12	1,178	1,449	18.25	17.98	637	707	28.71	26.61
16	abr-19	1,239	971	18.19	17.87	738	583	28.73	27.01
17	abr-26	1,849	1,755	17.74	17.42	651	742	28.45	26.66
18	may-03	1,323	1,751	17.87	17.18	649	719	28.61	26.60
19	may-10	1,262	1,353	18.13	17.98	681	739	28.33	26.74
20	may-17	1,086	1,596	18.09	17.49	665	861	28.67	24.30
21	may-24	1,639	1,750	17.62	16.90	673	767	28.54	26.53
22	may-31	2,019	2,671	17.41	16.44	677	738	28.78	26.34
23	jun-07	934	1,150	18.25	17.70	657	694	28.57	26.77
24	jun-14	1,019	1,513	18.30	17.41	666	826	28.57	24.80
25	jun-21	1,406	1,666	18.12	17.01	861	855	28.70	25.99
26	jun-28	1,952	2,296	17.34	16.10	712	791	28.48	26.41
27	jul-05	772		18.59		682		28.54	
28	jul-12	1,092		18.67		728		28.18	
29	jul-19	1,040		18.54		646		28.06	
30	jul-26	1,599		18.07		714		27.99	
31	ago-02	1,780		17.95		715		27.96	
32	ago-09	971		18.81		668		28.11	
33	ago-16	1,318		18.37		689		27.85	
34	ago-23	1,210		18.15		623		27.91	
35	ago-30	2,071		17.35		675		27.65	
36	sep-06	1,119		18.42		652		27.81	
37	sep-13	1,283		18.00		635		27.63	
38	sep-20	1,427		17.71		680		27.53	
39	sep-27	2,032		17.11		685		27.55	
40	oct-04	1,132		18.23		690		27.55	
41	oct-11	1,327		17.87		700		27.28	
42	oct-18	1,177		17.70		659		27.39	
43	oct-25	1,765		17.16		668		26.85	
44	nov-01	1,946		17.02		693		27.00	
45	nov-08	1,043		18.01		653		27.00	
46	nov-15	1,168		18.00		671		27.10	
47	nov-22	1,628		17.39		898		25.50	
48	nov-29	2,245		16.47		898		27.20	
49	dic-06	1,376		17.64		749		27.17	
50	dic-13	1,463		17.39		734		27.21	
51	dic-20	1,730		17.08		873		27.08	
52	dic-27	1,475		16.78		782		27.45	
53	ene-03								

1/ Incluye leasing financiero.

2/ Incluye créditos en pesos y en UVR.

3/ Promedio ponderado por monto

4/ Corresponde al promedio ponderado por monto de la tasa de los desembolsos en pesos y en UVR. Antes de realizar el promedio ponderado, a la la tasa de interés de los créditos en UVR se les sumó la variación anual de la UVR de la respectiva semana.

Fuente: Formato 088 de la Superintendencia Financiera.

CUADRO 5

Desembolsos y Tasas de Interés Cartera de Microcrédito e Hipotecaria¹

Moneda Legal

Semana	Fecha 2019	Microcrédito				Hipotecaria ²							
		Desembolsos MM\$		Tasa de interés % ³		Construcción		Adquisición					
		2018	2019	2018	2019	Desembolsos MM\$	Tasa de interés % ⁴	Desembolsos MM\$	Tasa de interés % ⁴				
					2018	2019	2018	2019	2018	2019	2018	2019	
1	ene-04	46	53	37.38	36.87	23	8	10.84	10.06	110	84	10.72	10.52
2	ene-11	74	78	37.68	38.08	27	16	10.72	10.09	110	131	10.85	10.26
3	ene-18	115	129	37.57	37.39	54	51	10.14	9.34	169	222	10.68	10.35
4	ene-25	129	144	37.18	36.81	76	87	10.05	9.06	208	239	10.78	10.40
5	feb-01	133	161	35.88	35.73	61	60	10.25	9.61	275	354	10.71	10.42
6	feb-08	104	96	37.09	37.92	71	50	9.87	9.42	158	169	10.67	10.46
7	feb-15	115	133	36.80	37.38	98	58	9.87	9.47	198	224	10.80	10.43
8	feb-22	128	139	36.55	37.06	73	68	10.08	9.30	199	246	10.80	10.47
9	mar-01	133	161	35.75	35.90	83	62	10.19	9.44	578	405	10.87	10.38
10	mar-08	100	91	37.27	37.40	70	74	10.00	10.04	238	177	10.80	10.38
11	mar-15	126	131	37.21	37.07	77	55	9.73	9.43	242	241	10.74	10.41
12	mar-22	109	141	36.77	36.48	91	95	10.08	9.33	226	247	10.76	10.47
13	mar-29	118	137	36.21	35.90	94	79	9.74	9.22	323	442	10.77	10.44
14	abr-05	80	107	37.06	36.72	56	42	9.90	9.51	163	175	10.68	10.34
15	abr-12	117	129	37.24	37.42	80	105	9.85	8.91	205	220	10.66	10.34
16	abr-19	128	91	36.79	37.61	74	27	9.87	9.33	226	159	10.67	10.37
17	abr-26	138	116	36.87	36.70	89	141	9.65	8.85	375	274	10.66	10.39
18	may-03	105	121	36.17	35.90	54	58	10.02	9.05	282	360	10.61	10.41
19	may-10	112	106	37.68	37.90	65	60	9.69	9.67	214	188	10.56	10.45
20	may-17	99	126	36.99	37.02	53	68	9.29	9.02	203	262	10.61	10.44
21	may-24	136	138	36.79	36.75	63	59	9.59	9.33	280	287	10.62	10.55
22	may-31	154	183	35.73	35.37	69	76	9.53	9.13	473	552	10.61	10.50
23	jun-07	67	59	37.38	36.43	43	89	9.72	9.79	154	128	10.70	10.57
24	jun-14	97	126	37.12	37.36	46	102	9.61	9.02	197	235	10.68	10.44
25	jun-21	128	135	36.65	36.77	78	48	9.59	9.27	261	266	10.53	10.49
26	jun-28	152	144	36.34	35.73	76	59	9.22	9.22	504	455	10.52	10.52
27	jul-05	71		36.58		26		9.50		129		10.60	
28	jul-12	111		37.64		73		9.44		220		10.54	
29	jul-19	107		37.13		76		9.19		201		10.61	
30	jul-26	136		36.73		83		9.38		332		10.56	
31	ago-02	129		36.14		68		9.60		382		10.49	
32	ago-09	89		37.38		57		8.90		170		10.55	
33	ago-16	129		37.05		81		9.22		245		10.57	
34	ago-23	106		36.79		110		9.04		217		10.50	
35	ago-30	172		35.69		88		9.33		539		10.46	
36	sep-06	80		37.09		71		9.03		173		10.50	
37	sep-13	123		36.77		71		9.52		239		10.49	
38	sep-20	130		36.53		67		9.50		273		10.48	
39	sep-27	160		35.81		80		8.99		528		10.46	
40	oct-04	99		36.36		77		9.43		189		10.48	
41	oct-11	123		36.85		63		9.40		271		10.42	
42	oct-18	103		36.71		73		8.80		198		10.52	
43	oct-25	136		36.37		75		9.36		283		10.47	
44	nov-01	140		35.48		92		9.26		411		10.42	
45	nov-08	82		37.35		60		9.08		165		10.50	
46	nov-15	108		36.89		74		9.21		193		10.49	
47	nov-22	148		36.77		95		8.86		284		10.49	
48	nov-29	181		36.06		73		9.04		545		10.41	
49	dic-06	93		36.93		55		9.58		199		10.46	
50	dic-13	117		37.65		89		9.27		268		10.42	
51	dic-20	137		37.09		153		9.10		395		10.31	
52	dic-27	104		36.21		122		10.37		487		10.40	
53	ene-03												

1/ Incluye leasing financiero.

2/ Incluye créditos en pesos y en UVR.

3/ Promedio ponderado por monto

4/ Corresponde al promedio ponderado por monto de la tasa de los desembolsos en pesos y en UVR. Antes de realizar el promedio ponderado, a la la tasa de interés de los créditos en UVR se les sumó la variación anual de la UVR de la respectiva semana.

Fuente: Formato 088 de la Superintendencia Financiera.

GRAFICO 1

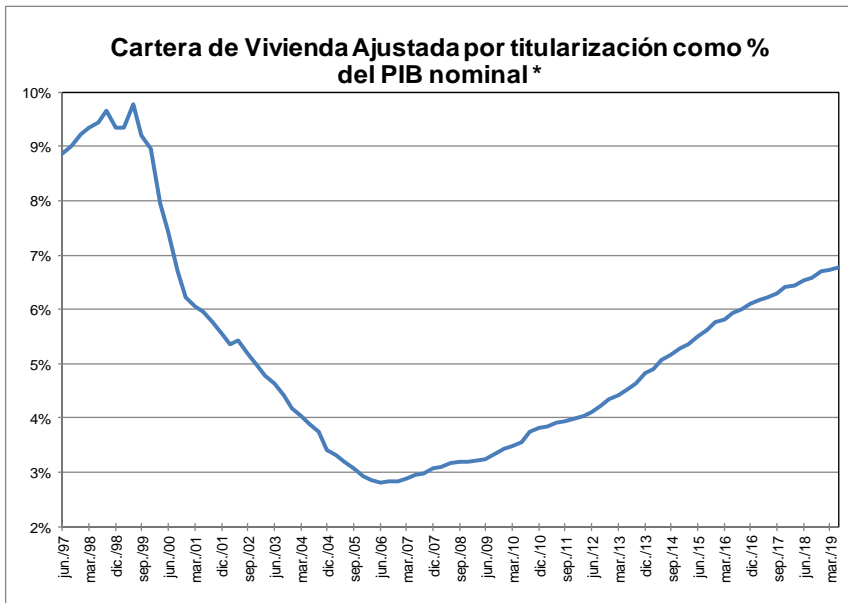
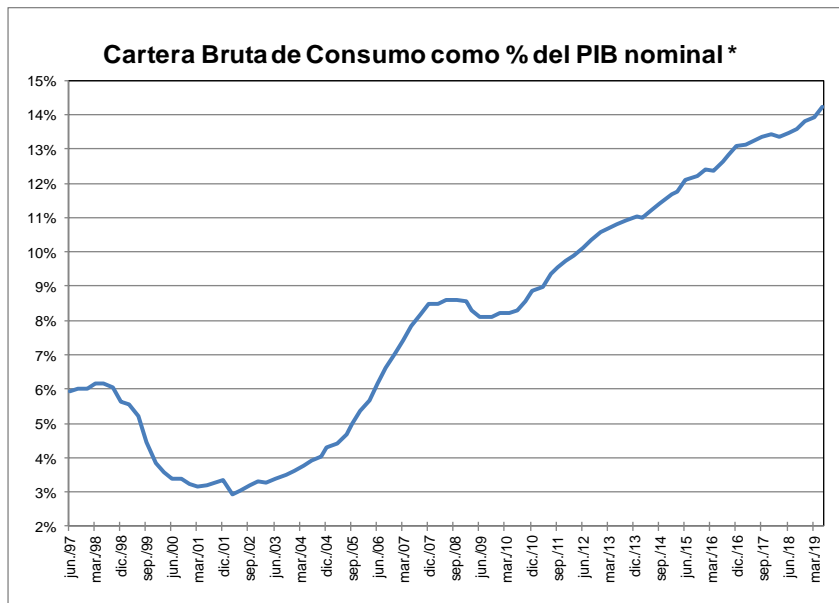
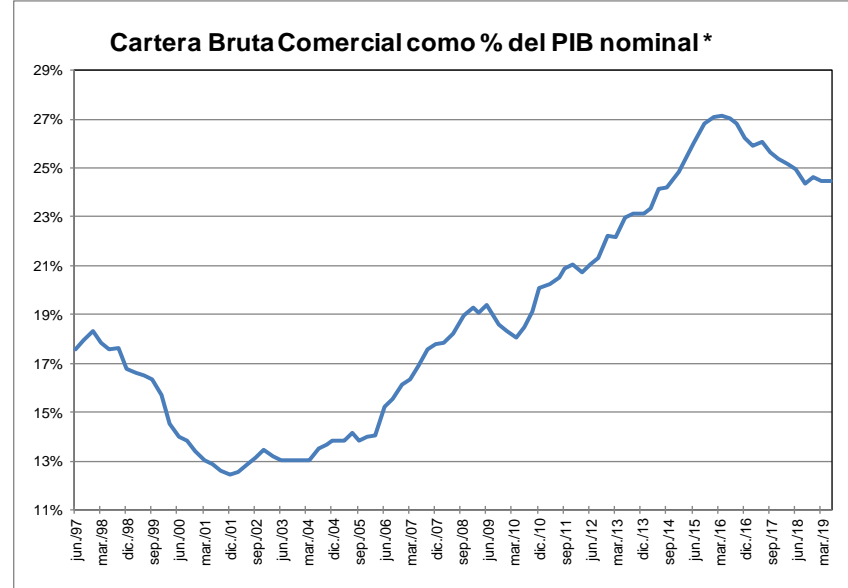
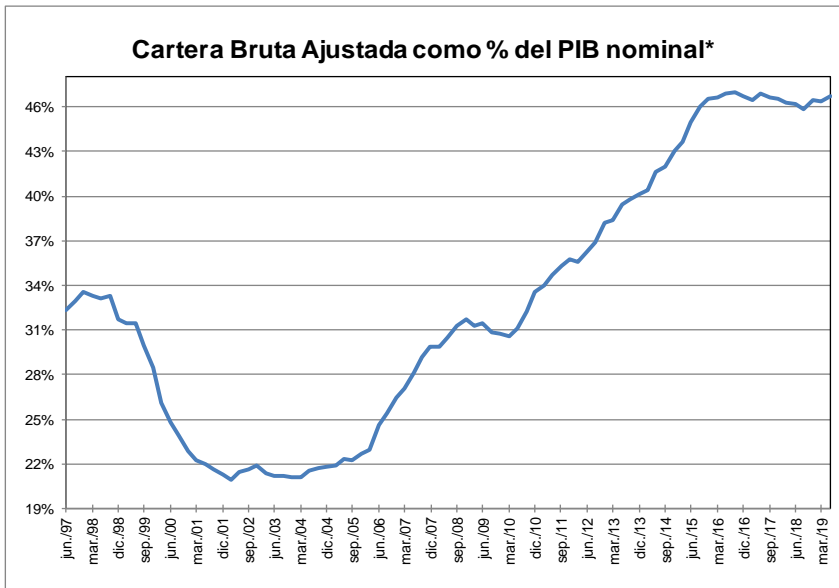

* Corresponde a cartera en moneda total. El PIB se refiere al nominal sin desestacionalizar.

Fuente: A partir de 2002 Formato 281 de la Superintendencia financiera de Colombia y ajustes del BR. Antes balances mensuales. Los datos de junio de 2019 se encuentran hasta el día 28. El PIB del II trimestre de 2019 corresponde a estimaciones del Banco de la República.

GRAFICO 2
Cartera e Inversiones (brutas) / Total Activos *
(Moneda Total)

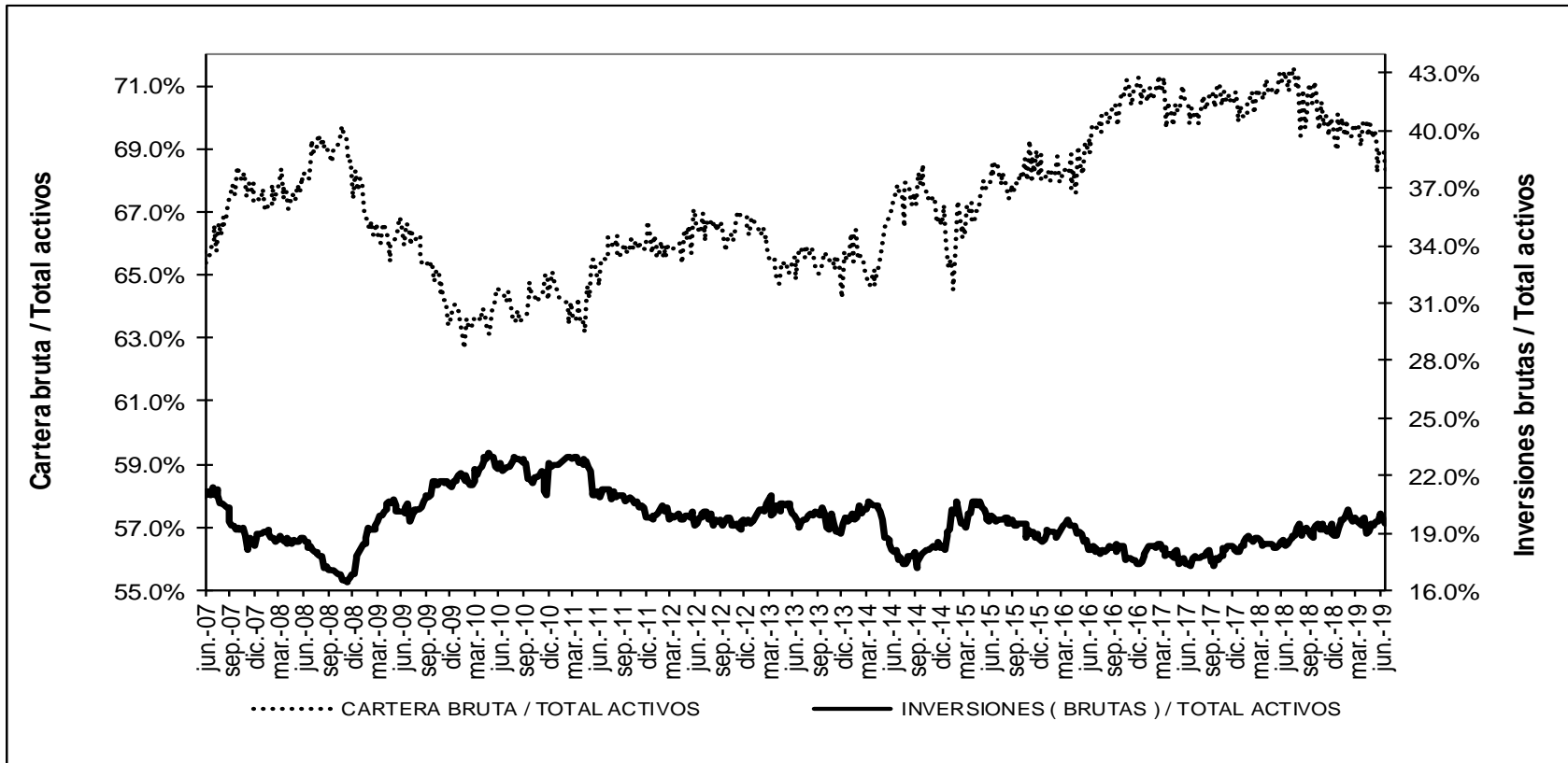

* Sin entidades financieras especiales

Fuente: Banco de la República

ANEXO 4: MERCADO CAMBIARIO¹

Gráfico 1

TRM-Devaluación Año Corrido Anualizada y Año Completo

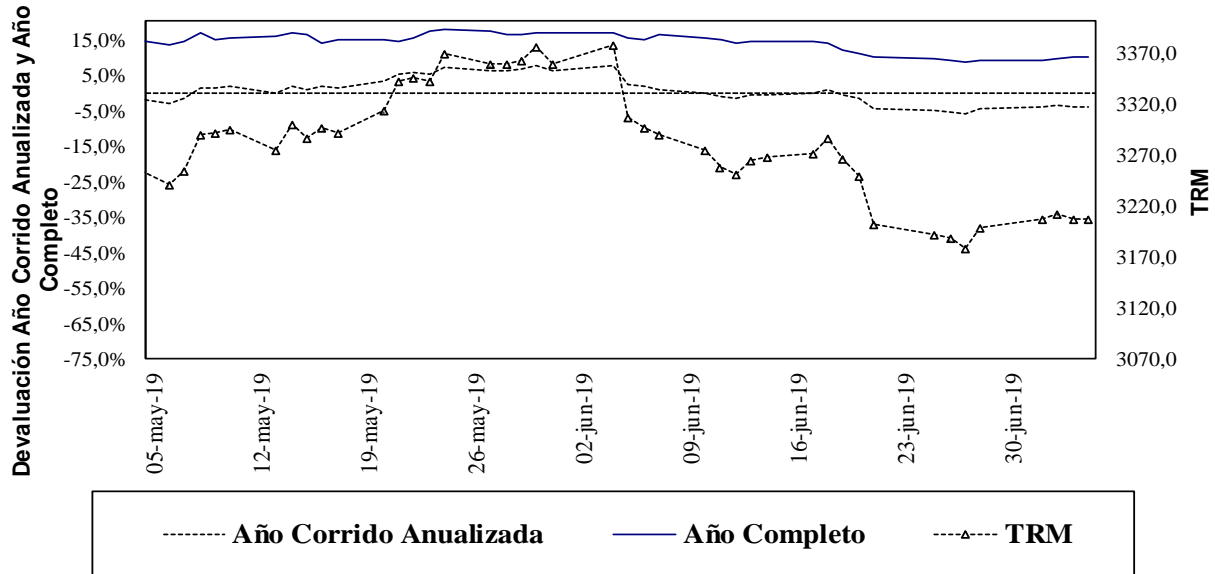

Fuente: Superfinanciera, Banco de la República

Gráfico 2

Índice de Tasa de Cambio Real Promedio Promedio Total-Ponderaciones según promedios móviles de orden 12

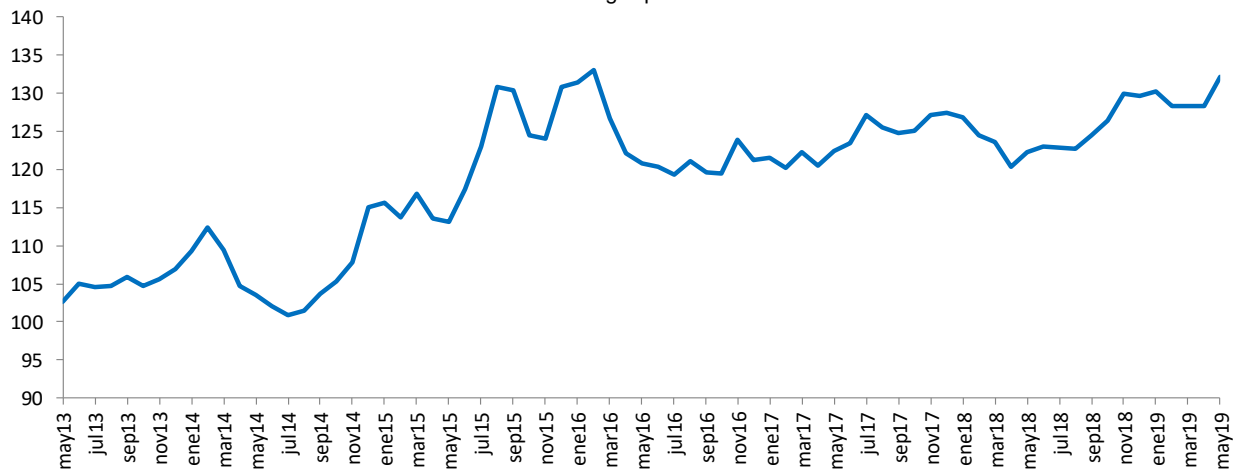

Fuente: Banco de la República

Cuadro 1*

Componentes de la Posición Propia Total Sistema – (Cifras en millones de dólares)

*Información no considerada como pública por tratarse de información preliminar, concordante con lo establecido en el literal k) del artículo 6 de la Ley 1712 de 2014, según el cual “no será considerada información pública aquella información preliminar y no definitiva, propia del proceso deliberatorio de un sujeto obligado en su calidad de tal.”

¹ Las operaciones y posiciones de derivados de los IMC no incluyen las de las sociedades comisionistas de bolsa.

ANEXO 5: MERCADO FORWARD

Cuadro 3

SALDOS DE OPERACIONES FORWARD												
millones de USD	SALDOS DE COMPRA DEL SF CON:				SALDOS DE VENTA DEL SF CON:				SALDOS NETOS DE COMPRA DEL SF CON: (compras-ventas)			SALDO COMPRAS NETAS SF
	Fondos Pensiones	Intragrupo y Offshore	Interbancario	Resto	Fondos Pensiones	Intragrupo y Offshore	Interbancario	Resto	Fondos Pensiones	Intragrupo y Offshore	Resto	
04-jun-19	\$ 7,239	\$ 9,969	\$ 11,127	\$ 4,995	\$ 3,493	\$ 15,405	\$ 11,127	\$ 6,887	\$ 3,746	-\$ 5,436	-\$ 1,892	-\$ 3,582
05-jun-19	\$ 7,284	\$ 10,208	\$ 11,439	\$ 4,957	\$ 3,626	\$ 15,678	\$ 11,439	\$ 6,886	\$ 3,658	-\$ 5,470	-\$ 1,929	-\$ 3,740
06-jun-19	\$ 7,572	\$ 9,287	\$ 11,441	\$ 4,832	\$ 3,908	\$ 14,627	\$ 11,532	\$ 6,871	\$ 3,664	-\$ 5,341	-\$ 2,038	-\$ 3,715
07-jun-19	\$ 7,447	\$ 8,249	\$ 11,369	\$ 4,872	\$ 3,860	\$ 12,987	\$ 11,369	\$ 6,944	\$ 3,587	-\$ 4,738	-\$ 2,072	-\$ 3,223
10-jun-19	\$ 7,192	\$ 8,307	\$ 11,380	\$ 4,879	\$ 3,555	\$ 13,226	\$ 11,380	\$ 6,983	\$ 3,637	-\$ 4,919	-\$ 2,104	-\$ 3,386
11-jun-19	\$ 7,144	\$ 8,484	\$ 11,538	\$ 4,893	\$ 3,581	\$ 13,462	\$ 11,538	\$ 7,075	\$ 3,563	-\$ 4,978	-\$ 2,183	-\$ 3,597
12-jun-19	\$ 7,062	\$ 9,016	\$ 11,641	\$ 4,781	\$ 3,380	\$ 13,850	\$ 11,641	\$ 7,112	\$ 3,682	-\$ 4,834	-\$ 2,331	-\$ 3,482
13-jun-19	\$ 6,794	\$ 8,730	\$ 11,840	\$ 4,756	\$ 3,402	\$ 13,087	\$ 11,840	\$ 7,084	\$ 3,392	-\$ 4,357	-\$ 2,327	-\$ 3,292
14-jun-19	\$ 6,760	\$ 9,118	\$ 11,888	\$ 4,712	\$ 3,414	\$ 13,425	\$ 11,888	\$ 7,064	\$ 3,346	-\$ 4,307	-\$ 2,352	-\$ 3,313
17-jun-19	\$ 7,278	\$ 8,727	\$ 11,502	\$ 4,601	\$ 3,814	\$ 13,229	\$ 11,502	\$ 6,981	\$ 3,464	-\$ 4,502	-\$ 2,380	-\$ 3,417
18-jun-19	\$ 7,243	\$ 8,862	\$ 11,462	\$ 4,608	\$ 3,813	\$ 13,375	\$ 11,462	\$ 7,040	\$ 3,430	-\$ 4,513	-\$ 2,432	-\$ 3,516
19-jun-19	\$ 7,215	\$ 9,056	\$ 11,499	\$ 4,567	\$ 3,803	\$ 13,443	\$ 11,499	\$ 7,060	\$ 3,412	-\$ 4,386	-\$ 2,493	-\$ 3,467
20-jun-19	\$ 7,066	\$ 8,645	\$ 11,333	\$ 4,529	\$ 3,667	\$ 12,487	\$ 11,082	\$ 7,322	\$ 3,398	-\$ 3,842	-\$ 2,792	-\$ 3,236
21-jun-19	\$ 7,039	\$ 8,934	\$ 10,978	\$ 4,546	\$ 3,684	\$ 12,971	\$ 10,978	\$ 7,313	\$ 3,355	-\$ 4,037	-\$ 2,767	-\$ 3,449
24-jun-19	\$ 7,039	\$ 8,903	\$ 10,978	\$ 4,546	\$ 3,684	\$ 12,971	\$ 10,978	\$ 7,313	\$ 3,355	-\$ 4,068	-\$ 2,767	-\$ 3,480
25-jun-19	\$ 7,079	\$ 9,344	\$ 11,161	\$ 4,583	\$ 3,712	\$ 13,323	\$ 11,161	\$ 7,471	\$ 3,367	-\$ 3,979	-\$ 2,888	-\$ 3,500
26-jun-19	\$ 6,932	\$ 8,584	\$ 10,435	\$ 4,503	\$ 3,719	\$ 12,584	\$ 10,435	\$ 7,467	\$ 3,213	-\$ 4,000	-\$ 2,964	-\$ 3,751
27-jun-19	\$ 6,877	\$ 9,145	\$ 10,522	\$ 4,356	\$ 3,736	\$ 13,059	\$ 10,447	\$ 7,289	\$ 3,140	-\$ 3,915	-\$ 2,933	-\$ 3,707
28-jun-19	\$ 6,801	\$ 9,220	\$ 10,724	\$ 4,365	\$ 3,690	\$ 13,586	\$ 10,724	\$ 7,260	\$ 3,111	-\$ 4,366	-\$ 2,895	-\$ 4,149
02-jul-19	\$ 6,632	\$ 8,965	\$ 10,815	\$ 4,368	\$ 3,624	\$ 13,165	\$ 10,815	\$ 7,297	\$ 3,007	-\$ 4,200	-\$ 2,929	-\$ 4,122
03-jul-19	\$ 6,711	\$ 8,848	\$ 10,677	\$ 4,340	\$ 3,803	\$ 12,882	\$ 10,677	\$ 7,305	\$ 2,908	-\$ 4,034	-\$ 2,965	-\$ 4,091
04-jul-19	\$ 6,726	\$ 8,801	\$ 10,773	\$ 4,345	\$ 3,806	\$ 12,917	\$ 10,773	\$ 7,332	\$ 2,920	-\$ 4,116	-\$ 2,987	-\$ 4,183

Gráfico 1

SALDOS DE COMPRA Y VENTA DE FORWARDS DE LOS IMC AL RESTO DE AGENTES (Excluye interbancario, FPC, intragrupo y offshore)



Gráfico 2



Gráfico 3

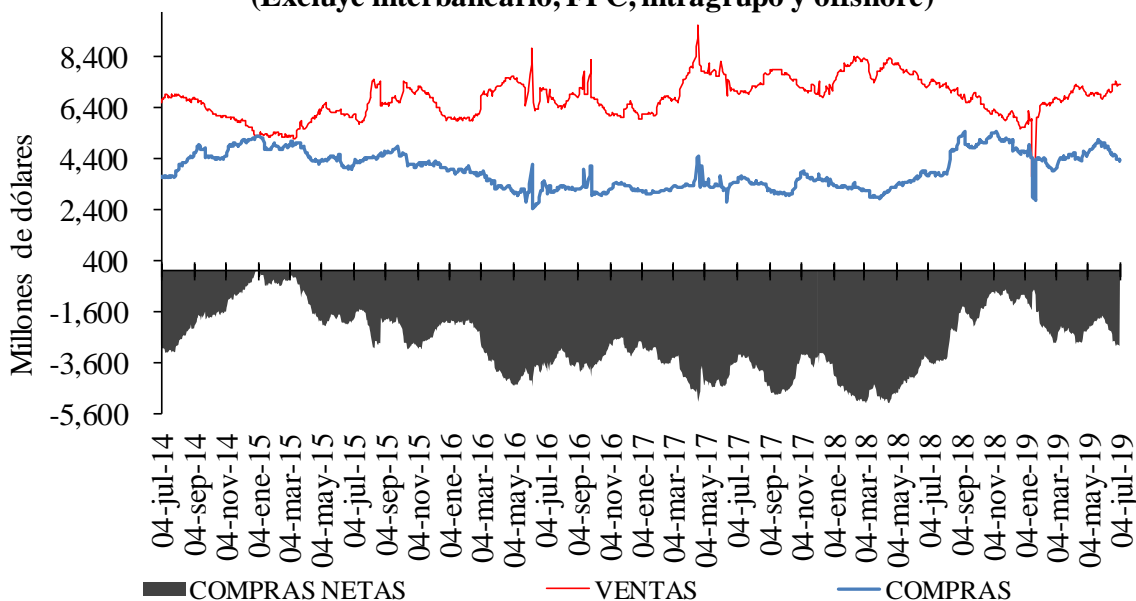

Cuadro 4

Devaluación implícita y tasas de interés

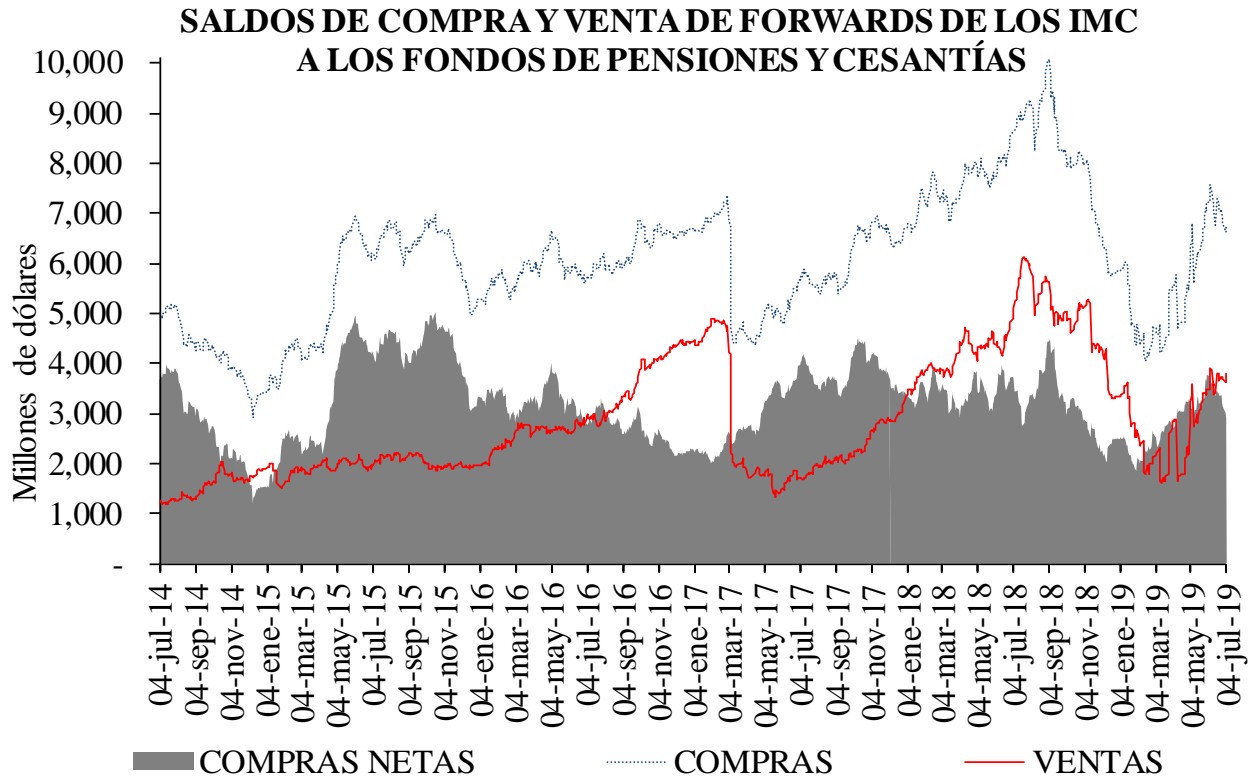
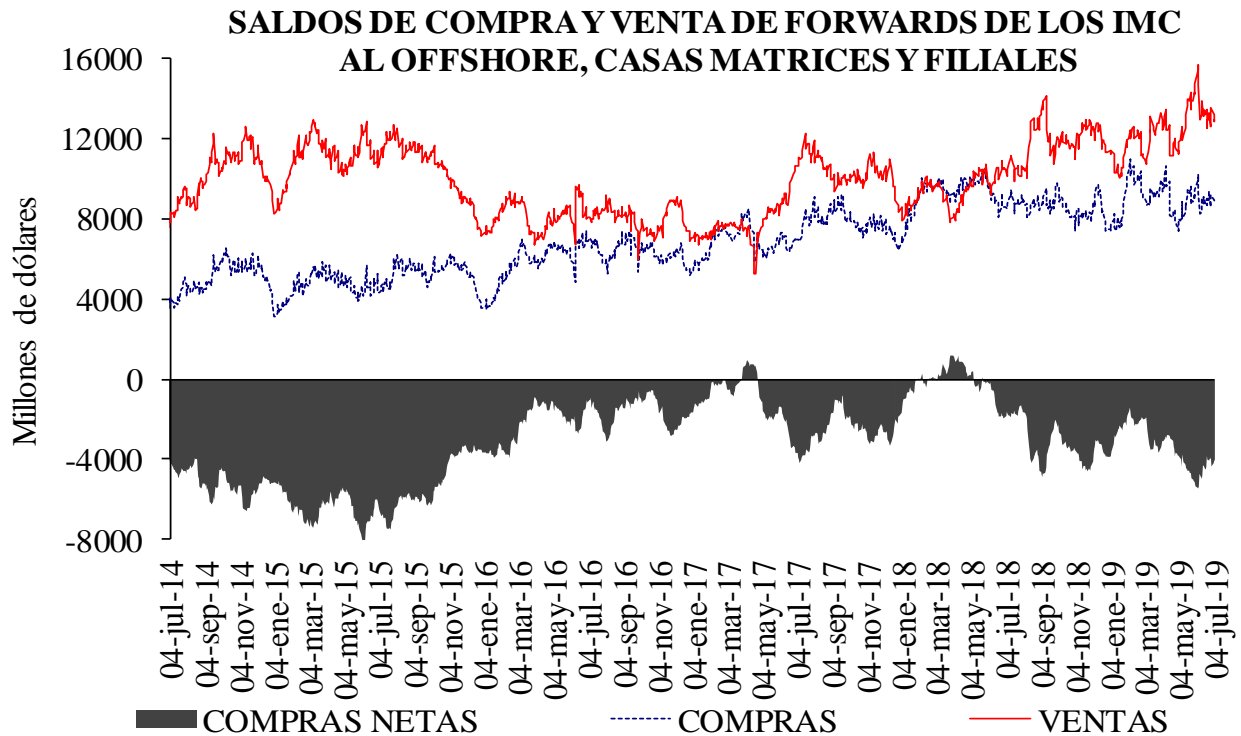
DIFERENCIA DEVIMPAN - DIFERENCIAL TASAS DE INTERÉS*						
	Al resto del real		A Offshore, IG y otros financieros**		A FPC y fiduciarias	
	Compras	Ventas	Compras	Ventas	Compras	Ventas
3-14	-0.49%	2.11%	0.36%	1.01%	1.00%	1.06%
15-35	4.66%	6.10%	5.24%	5.30%	4.90%	5.35%
36-60	0.56%	1.53%	0.00%	1.10%	0.87%	1.08%
61-90	4.97%	5.69%	0.00%	5.31%	5.01%	0.00%
91-180	4.83%	5.70%	0.00%	5.42%	4.72%	0.00%
>180	0.58%	1.29%	1.03%	0.00%	0.00%	2.92%
Total	1.96%	4.37%	2.33%	4.56%	3.36%	2.58%

**IG: Intragruppo

Cuadro 5

Tasas forward promedio y expectativas de tasa de cambio

Tasa promedio de operaciones forward ^{1/}						
	Semana de Vencimiento					
Semana de Negociación	04-jul-19		11-jul-19		18-jul-19	
	No.Obs.	Tasa Prom	No.Obs.	Tasa Prom	No.Obs.	Tasa Prom
27-jun-19	116	3,189.59	107	3,191.08	n.d.	n.d.
04-jul-19	51	3,208.83	92	3,208.47	97	3,209.43

1/ Tasa forward operaciones fecha cumplimiento +/- 5 días a la fecha en cumplimiento.

Cuadro 6

	ENCUESTA DE EXPECTATIVAS DEL BR									
	sep-18	oct-18	nov-18	dic-18	ene-19	feb-19	mar-19	abr-19	may-19	jun-19
Pronóstico a:										
Fin de mes	\$ 3.035,26	\$ 3.033,96	\$ 3.134,36	\$ 3.148,39	\$ 3.135,19	\$ 3.123,86	\$ 3.116,54	\$ 3.100,07	\$ 3.226,87	\$ 3.242,09
dic-19	\$ 2.981,76	\$ 3.018,00	\$ 3.073,08	\$ 3.109,74	\$ 3.134,39	\$ 3.136,15	\$ 3.126,43	\$ 3.113,47	\$ 3.144,08	\$ 3.195,47
dic-20				\$ 3.065,03	\$ 3.092,71	\$ 3.110,95	\$ 3.111,92	\$ 3.094,32	\$ 3.121,70	\$ 3.148,11

ANEXO 6: MERCADO DE DEUDA PÚBLICA

Cuadro 1 Colocaciones de títulos TES “B” por subasta

(PESOS)

Fecha de cumplimiento	Fecha de emisión	Fecha de Vencimiento	Plazo	Valor nominal aprobado	Valor costo aprobado	Precio	Tasa de corte	Tasa cupón
02-jul-19	11-jun-19	11-jun-20	364 días	350.000.000.000	335.989.500.000	95,997	4,443	
25-jun-19	11-jun-19	11-jun-20	364 días	350.000.000.000	335.888.000.000	95,968	4,385	
18-jun-19	11-jun-19	11-jun-20	364 días	350.000.000.000	335.534.500.000	95,867	4,410	
11-jun-19	11-jun-19	11-jun-20	364 días	350.000.000.000	335.296.500.000	95,799	4,398	
04-jun-19	12-mar-19	11-mar-20	364 días	349.999.800.000	338.155.806.768	96,616	4,590	
28-may-19	12-mar-19	11-mar-20	364 días	350.000.000.000	337.778.000.000	96,508	4,624	
05-jul-19	26-nov-17	26-nov-25	8 años/2	57.689.300.000	61.965.230.916	107,412	5,553	6,25
26-jun-19	26-nov-17	26-nov-25	8 años	72.000.000.000	77.466.960.000	107,593	5,493	6,25
21-jun-19	26-nov-17	26-nov-25	8 años/2	183.815.500.000	195.129.344.025	106,155	5,745	6,25
12-jun-19	26-nov-17	26-nov-25	8 años	230.000.000.000	243.919.600.000	106,052	5,737	6,25
07-jun-19	26-nov-17	26-nov-25	8 años/2	174.267.100.000	181.337.116.247	104,057	6,097	6,25
05-jul-19	28-abr-12	28-abr-28	16 años/2	127.795.700.000	129.482.603.240	101,320	5,966	6,00
26-jun-19	28-abr-12	28-abr-28	16 años	159.523.900.000	161.860.925.135	101,465	5,923	6,00
21-jun-19	28-abr-12	28-abr-28	16 años/2	191.837.800.000	191.793.677.306	99,977	6,133	6,00
12-jun-19	28-abr-12	28-abr-28	16 años	240.182.400.000	239.999.861.376	99,924	6,119	6,00
07-jun-19	28-abr-12	28-abr-28	16 años/2	226.610.200.000	220.938.146.694	97,497	6,476	6,00
05-jul-19	18-oct-18	18-oct-34	16 años/2	128.207.500.000	144.529.596.825	112,731	6,452	7,25
26-jun-19	18-oct-18	18-oct-34	16 años	160.000.000.000	180.672.000.000	112,920	6,416	7,25
21-jun-19	18-oct-18	18-oct-34	16 años/2	193.341.400.000	212.855.347.502	110,093	6,691	7,25
12-jun-19	18-oct-18	18-oct-34	16 años	241.943.900.000	266.080.223.464	109,976	6,685	7,25
07-jun-19	18-oct-18	18-oct-34	16 años/2	186.151.500.000	197.339.205.150	106,010	7,091	7,25

(UVR's)

Fecha de cumplimiento	Fecha de emisión	Fecha de Vencimiento	Plazo	Valor nominal aprobado	Valor costo aprobado	Precio	Tasa de corte	Tasa cupón
03-jul-19	23-feb-06	23-feb-23	17 años/2	160.076.000	179.999.059	112,446	1,680	4,75
28-jun-19	23-feb-06	23-feb-23	17 años/2	184.431.000	204.985.835	111,145	2,021	4,75
19-jun-19	23-feb-06	23-feb-23	17 años	232.001.000	257.999.032	111,206	1,990	4,75
14-jun-19	23-feb-06	23-feb-23	17 años/2	324.128.000	357.578.010	110,320	2,219	4,75
05-jun-19	23-feb-06	23-feb-23	17 años	405.059.000	446.998.809	110,354	2,194	4,75
03-jul-19	17-mar-16	17-mar-27	11 años/2	136.182.000	145.999.360	107,209	2,403	3,30
28-jun-19	17-mar-16	17-mar-27	11 años/2	112.656.000	118.978.255	105,612	2,621	3,30
19-jun-19	17-mar-16	17-mar-27	11 años	140.906.000	148.929.188	105,694	2,600	3,30
14-jun-19	17-mar-16	17-mar-27	11 años/2	331.976.000	343.239.946	103,393	2,921	3,30
05-jun-19	17-mar-16	17-mar-27	11 años	416.814.000	430.998.180	103,403	2,909	3,30
03-jul-19	25-feb-19	25-feb-37	18 años/2	314.840.000	347.199.255	110,278	3,083	3,75
28-jun-19	25-feb-19	25-feb-37	18 años/2	204.103.000	213.969.339	104,834	3,475	3,75
19-jun-19	25-feb-19	25-feb-37	18 años	255.024.000	267.469.171	104,880	3,465	3,75
14-jun-19	25-feb-19	25-feb-37	18 años/2	367.044.000	377.067.972	102,731	3,624	3,75
05-jun-19	25-feb-19	25-feb-37	18 años	459.152.000	471.999.073	102,798	3,612	3,75

1/Es segunda vuelta en la que únicamente presentan los Creadores de Mercado que se les haya aprobado en la primera subasta.

2/Colocación no competitiva en la que únicamente presentan los Creadores de Mercado que se les haya aprobado en la primera subasta

Cuadro 2

Mercado Primario

TES DE CORTO PLAZO - OPERACIONES DE TESORERIA (\$m)				
	Subasta	Cancelados	Saldo en Circulación	Participación %
Tes Corto Plazo	9.449.999	6.499.999	9.449.999	49,7%
Cupo en Administración Vigente 2019			19.000.000	
Saldo por Colocar			9.550.002	50,3%

Fuente: Departamento de Fiduciaria y Valores. Datos al 5 de julio de 2019.

Tipo	Denominaciones Originales				Pesos (mm\$)				Part. %
	Subasta	Convenida	Forzosa	Total	Subasta	Convenidas	Forzosa	Total	
Tasa Fija Pesos (millones)	12.420.532	4.618.537	414.973	17.454.042	12.421	4.619	415	17.454	69%
Tasa Variable Pesos (millones)	0	0	0	0	0	0	0	0	0%
UVR (millones)	21.641	7.140,0	0	28.781,3	5.924	1.955	0	7.879	31%
USD (millones)	0	0,0	0	0	0	0	0	0	0%
(1) Total Colocado					18.345	6.573	415	25.332,9	72,5%
Participación Porcentual					72%	26%	2%		
(2) Cupo de Administración para año 2019								34.940	100,0%
Saldo por Colocar (2) - (1)								9.607	27,5%

Fuente: Departamento de Fiduciaria y Valores.

Datos al 5 de julio de 2019.

Cuadro 3

Proyección de vencimientos de TES denominados en pesos						
TES EN PESOS (miles de millones de pesos)	CONCEPTO	TOTAL SEMANA	SECTOR FINANCIERO (1)	FOGAFIN	OTROS	
SEMANA DEL 7 DE JULIO AL 13 DE JULIO	CAPITAL	\$ -	\$ -	\$ -	\$ -	\$ -
	INTERESES (2)	\$ -	\$ -	\$ -	\$ -	\$ -
SEMANA DEL 14 DE JULIO AL 20 DE JULIO	CAPITAL	\$ -	\$ -	\$ -	\$ -	\$ -
	INTERESES (2)	\$ -	\$ -	\$ -	\$ -	\$ -
SEMANA DEL 21 DE JULIO AL 27 DE JULIO	CAPITAL	\$ -	\$ -	\$ -	\$ -	\$ -
	INTERESES (2)	\$ 4.296,18	\$ 619,98	\$ 136,38	\$ 3.539,82	
SEMANA DEL 28 DE JULIO AL 3 DE AGOSTO	CAPITAL	\$ -	\$ -	\$ -	\$ -	\$ -
	INTERESES (2)	\$ -	\$ -	\$ -	\$ -	\$ -
SEMANA DEL 4 DE AGOSTO AL 10 DE AGOSTO	CAPITAL	\$ -	\$ -	\$ -	\$ -	\$ -
	INTERESES (2)	\$ -	\$ -	\$ -	\$ -	\$ -

Fuente: Departamento de Fiduciaria y Valores

(1) Incluye Bancos, CF, CFC, CAV, Fiduciarias, Fondos de Pensiones Privados y Comisionistas de Bolsa

(2) Incluye Cupones e Intereses

Gráfico 1

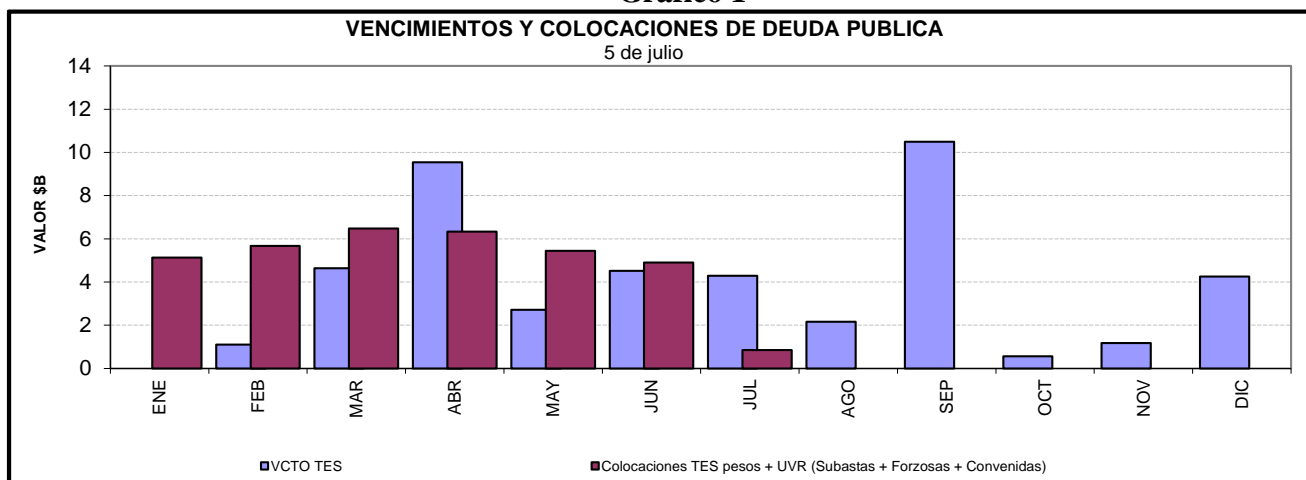

Cuadro 4
Saldos de deuda pública y Tenedores

Denominación	Plazo	Vencimiento				TOTAL	
		Vence 2019		Vence después		Saldo en Circulación (\$mm)	Participación
		Saldo en Circulación (\$mm)	Participación	Saldo en Circulación (\$mm)	Participación		
PESOS	<365 Días	\$ 13'010.8	4.1%	\$ 5'950.0	1.9%	\$ 18'960.8	6.0%
	1	\$ -	0.0%	\$ 14'610.8	4.6%	\$ 14'610.8	4.6%
	2	\$ -	0.0%	\$ 33'484.9	10.6%	\$ 33'484.9	10.6%
	5	\$ -	0.0%	\$ 26'890.0	8.5%	\$ 26'890.0	8.5%
	6	\$ -	0.0%	\$ 18'836.1	5.9%	\$ 18'836.1	5.9%
	7	\$ -	0.0%	\$ 28'779.0	9.1%	\$ 28'779.0	9.1%
	8	\$ -	0.0%	\$ 28'724.7	9.1%	\$ 28'724.7	9.1%
	11	\$ -	0.0%	\$ 17'395.5	5.5%	\$ 17'395.5	5.5%
	12	\$ -	0.0%	\$ 18'114.0	5.7%	\$ 18'114.0	5.7%
	15	\$ -	0.0%	\$ 7'893.7	2.5%	\$ 7'893.7	2.5%
Total		\$ 13'010.8	4.1%	\$ 200'678.6	63.3%	\$ 213'689.4	67.4%
UVR	1	\$ -	0.0%	\$ -	0.0%	\$ -	0.0%
	3	\$ -	0.0%	\$ 27'685.0	8.7%	\$ 27'685.0	8.7%
	5	\$ -	0.0%	\$ 10'511.6	3.3%	\$ 10'511.6	3.3%
	7	\$ -	0.0%	\$ 13'045.2	4.1%	\$ 13'045.2	4.1%
	13	\$ -	0.0%	\$ 10'008.4	3.2%	\$ 10'008.4	3.2%
	15	\$ -	0.0%	\$ 15'108.1	4.8%	\$ 15'108.1	4.8%
	17	\$ -	0.0%	\$ 3'348.2	1.1%	\$ 3'348.2	1.1%
	29	\$ -	0.0%	\$ 3'123.2	1.0%	\$ 3'123.2	1.0%
	Total		\$ -	0.0%	\$ 103'371.0	32.6%	\$ 103'371.0
Total		\$ 13'010.8	4.1%	\$ 304'049.5	95.9%	\$ 317'060.3	100.0%

* Datos actualizados al 05 jul 2019

Fuente: Banco de la República

Cuadro 7

Montos Negociados Mercado Secundario TES

Miles de millones de pesos

	SEN					MEC				
	TF	DOL	IPC	UVR	Total	TF	DOL	IPC	UVR	Total
Promedio Diario										
Semana Actual	2.344,33	0,00	0,00	2,17	2.346,50	2.193,48	0,00	0,00	1,69	2.195,16
Semana Anterior	2.273,50	0,00	0,00	1,65	2.275,15	2.441,00	0,00	0,00	1,95	2.442,94
Diferencia	70,83	0,00	0,00	0,52	71,35	-247,52	0,00	0,00	-0,26	-247,78
Trimestre Anterior	2.273,50	0,00	0,00	1,65	2.275,15	2.441,00	0,00	0,00	1,95	2.442,94
Diferencia	70,83	0,00	0,00	0,52	71,35	-247,52	0,00	0,00	-0,26	-247,78

Fuente: BVC. Datos al 05 de julio del 2019

Gráfico 2
Curvas UVR Spot
28 jun 2019 y 05 jul 2019

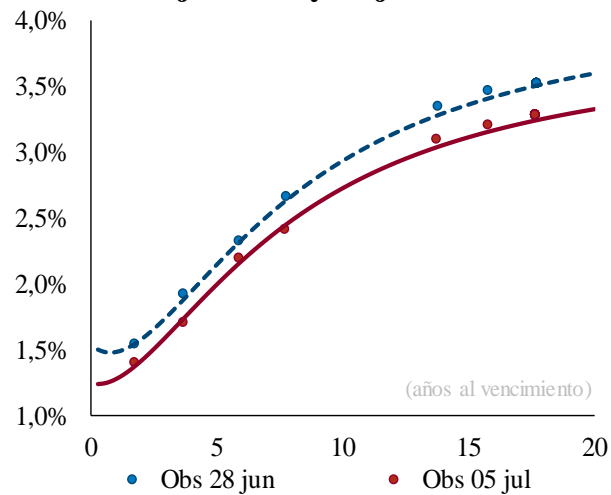

Cambios en la curva por plazo			
2 años	3 años	5 años	10 años
-17	-15	-15	-21

Cifras en puntos básicos

Fuente: SEN y MEC. **Cálculos:** Desarrollo de Mercados

* Las curvas se calcularon mediante la metodología de Nelson & Siegel

Cuadro 8

Expectativas de inflación

Plazo	Inflación Anual /1	DTF /1	TES TF - TES UVR /2				
			Semana Actual 5-jul	Semana Anterior 28-jun	Diferencia pbs.	Trimestre Anterior 28-jun	Diferencia pbs.
3 Meses	3,38%	4,61%	2,88%	2,82%	5,71	2,82%	5,71
6 Meses	3,44%	4,65%	2,93%	2,88%	4,88	2,88%	4,88
9 Meses	3,49%	4,73%	2,97%	2,93%	4,43	2,93%	4,43
12 Meses	3,49%	4,70%	3,01%	2,97%	4,27	2,97%	4,27

/1 Según encuesta trimestral de expectativas de Abril del 2019

/2 Diferencia en Curva Spot

/3 Fuente: Banco de la República

Cuadro 9

Bonos República de Colombia

BONOS EN DOLARES	feb-20	jul-21	mar-23	feb-24	may-24	ene-26	abr-27	mar-29	sep-37	ene-41	feb-44	sep-45	may-49
Spread Actual	58	73	87	103	112	117	123	129	214	202	193	184	177
Spread Semana Anterior	67	87	102	117	123	130	134	138	224	209	201	190	185
Diferencia Semana Anterior	-9	-13	-15	-14	-11	-13	-11	-9	-9	-7	-7	-7	-9
Precio Actual	106	103	100	105	123	108	105	110	137	125	119	111	115
Precio Semana Anterior	106	103	100	105	123	108	104	109	136	124	118	110	113
Diferencia Semana Anterior	-20	1	20	27	13	47	48	52	105	79	94	83	137
Rendimiento Actual	2,5	2,6	2,7	2,9	3,0	3,1	3,2	3,3	4,4	4,4	4,3	4,3	4,3
Rendimiento Semana Anterior	2,5	2,6	2,8	2,9	3,0	3,2	3,3	3,4	4,5	4,4	4,4	4,3	4,4
Diferencia Semana Anterior	0,31	-0,20	-0,58	-0,65	-0,42	-0,79	-0,69	-0,61	-0,70	-0,50	-0,56	-0,50	-0,75

Spread en p.b.

Fuente: Minhacienda

ANEXO 7: MERCADO DE RENTA VARIABLE

Cuadro 1

Comportamiento de la Bolsa de Valores de Colombia			
	Volumen Transado*	COLCAP	Variación (%)**
2-jul	88,676	1.543,76	-0,34%
3-jul	67,512	1.563,72	0,95%
4-jul	36,141	1.565,96	1,10%
5-jul	160,431	1.579,19	1,95%

* Millones de pesos

**Variacion respecto ultimo dato semana anterior

Fuente: BVC.

ANEXO 8: MERCADOS INTERNACIONALES

Gráfico 1
INDICE VIX (Promedio móvil 5 días)

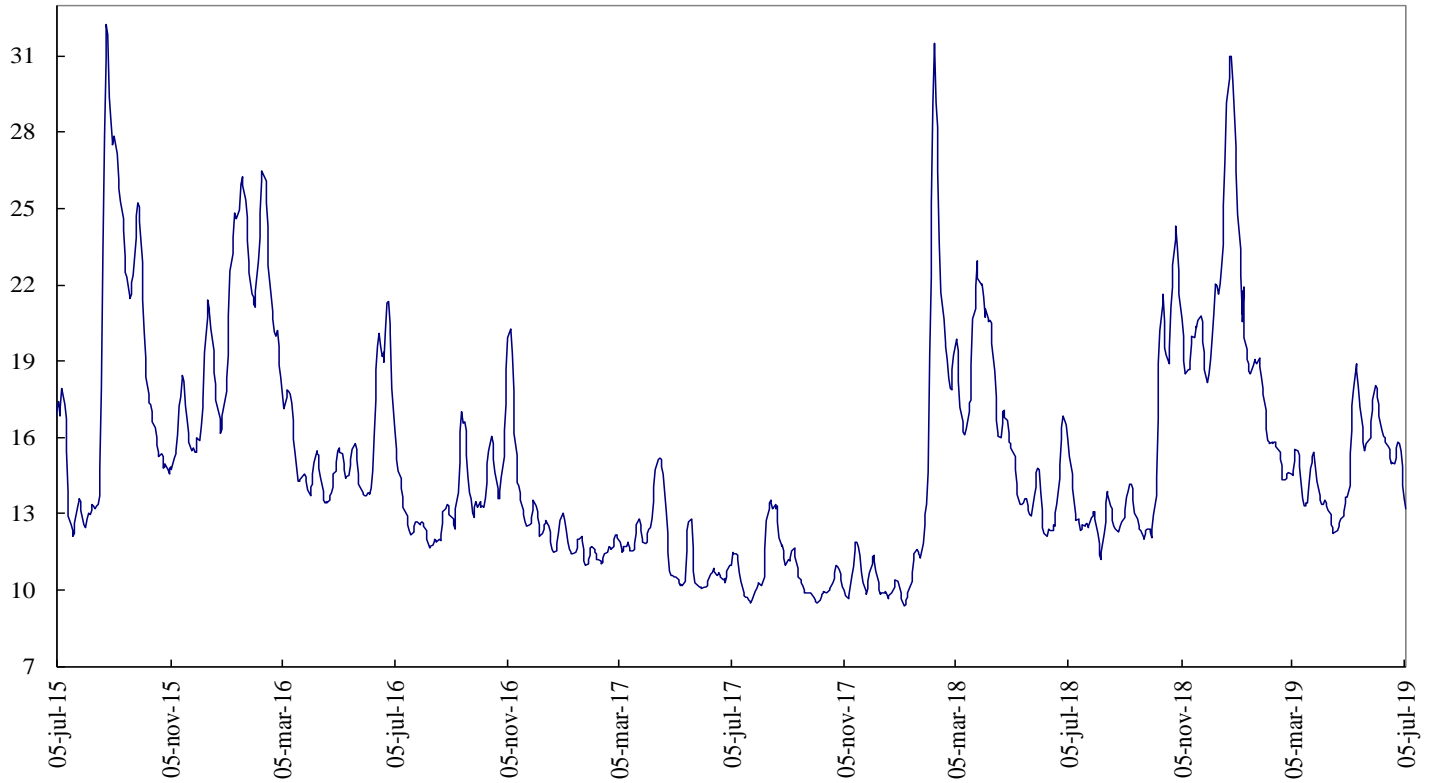

Fuente: Bloomberg

ANEXO 9: FLUJOS CAMBIARIOS

Gráfico 1. Flujo de Divisas de la Balanza Comercial
Flujos Mensuales (Millones de Dólares)

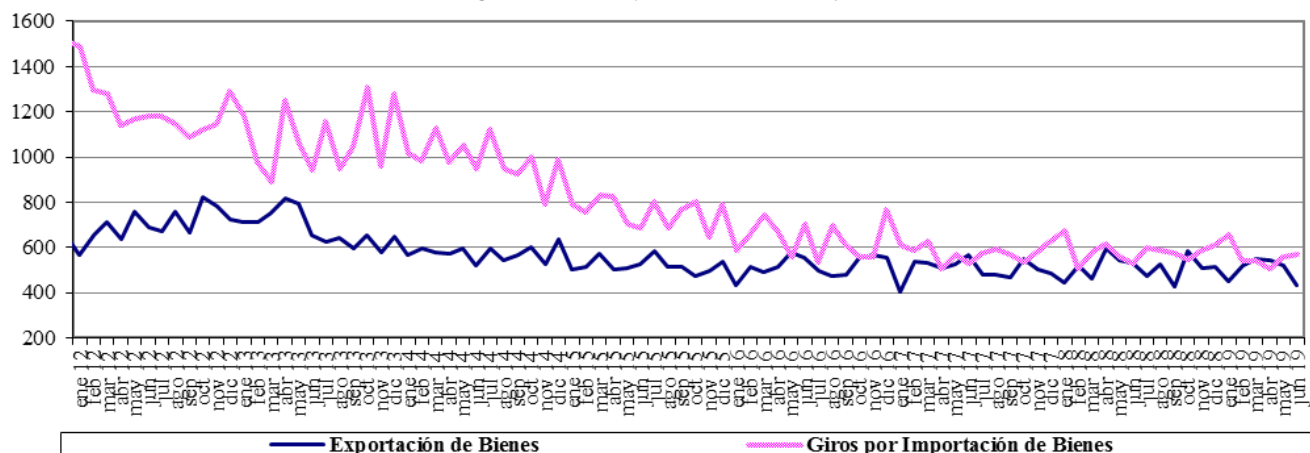

Fuente : Balanza Cambiaria - Banco de la República

Gráfico 2. Giros financieros netos
Flujos Mensuales (Millones de Dólares)

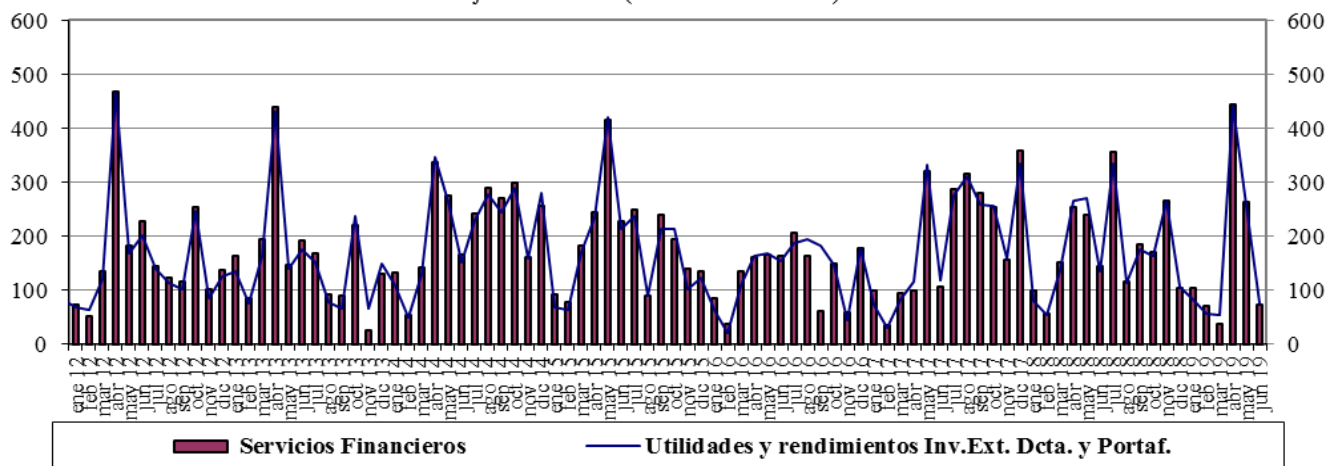

Fuente : Balanza Cambiaria - Banco de la República

Gráfico 3. Ingresos Netos por Transferencias, Donaciones y Remesas de Trabajadores
Flujos Mensuales (Millones de Dólares)

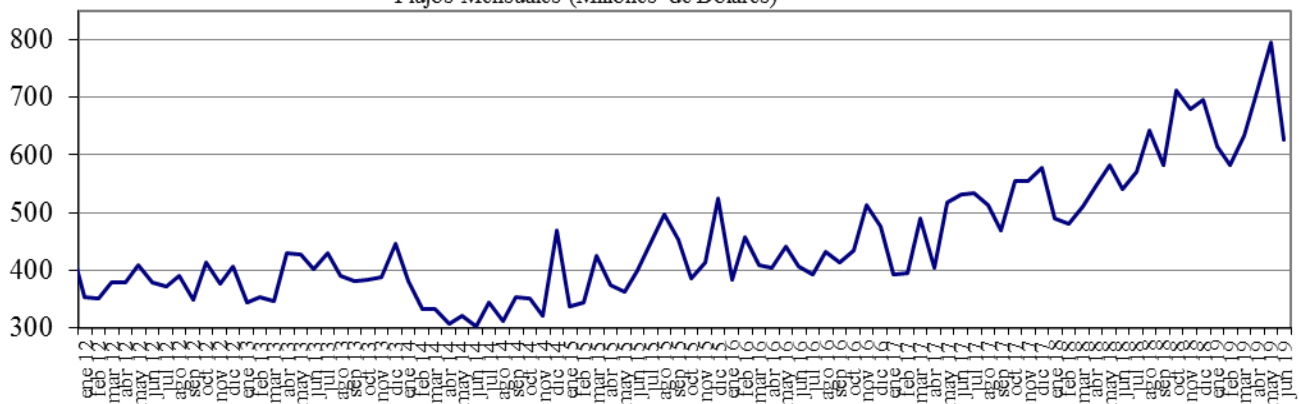

Fuente : Balanza Cambiaria - Banco de la República

Gráfico 4. Endeudamiento Neto del Sector Privado
Flujos Mensuales (Millones de Dólares)

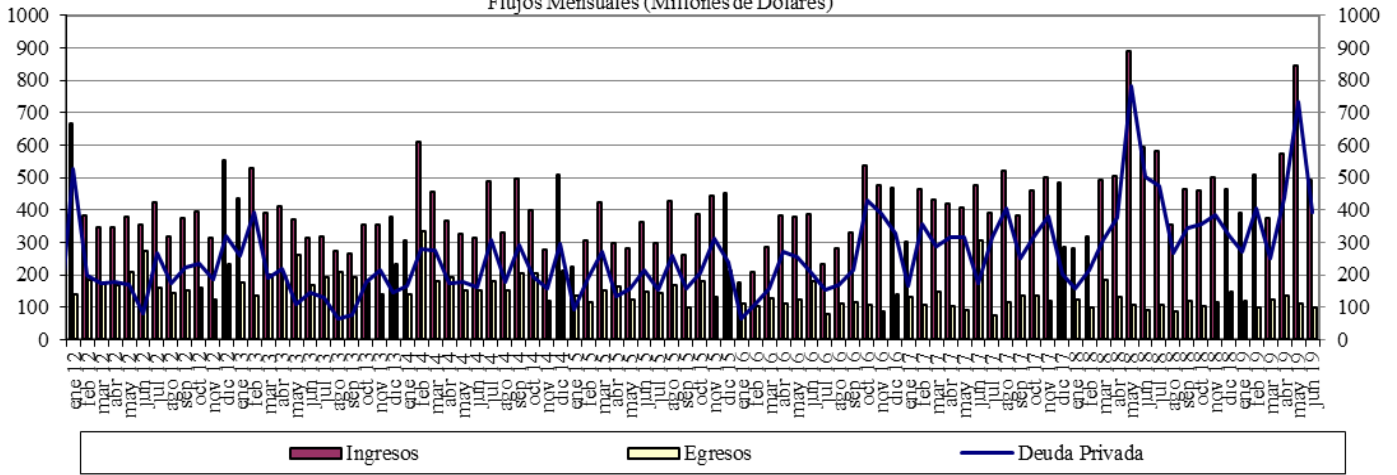

Fuente : Balanza Cambiaria - Banco de la República

Gráfico 5. Giro de Divisas por Pago de Deuda Privada
Flujos Mensuales (Millones de Dólares)

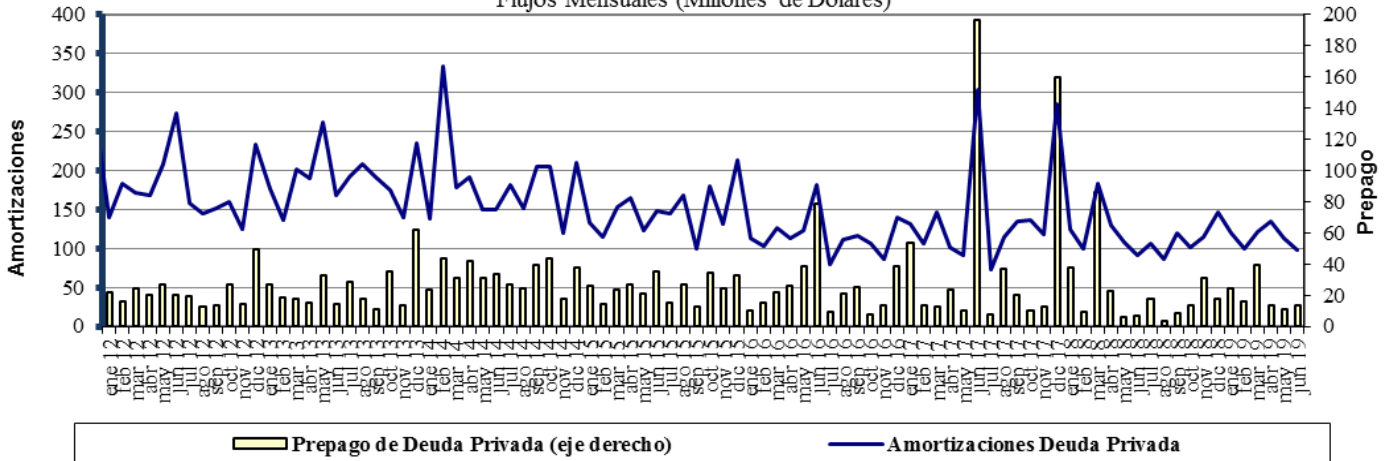

Fuente : Balanza Cambiaria - Banco de la República

ANEXO 10: FUENTES DE LA BASE MONETARIA E INTERVENCIÓN EN EL MERCADO CAMBIARIO

Cuadro 1

Fuentes de la Base Monetaria

Miles de millones de pesos

Variación Anual ^{1/}

Concepto	dic-17	ene-18	feb-18	mar-18	abr-18	may-18	jun-18	jul-18	ago-18	sep-18	oct-18	nov-18	dic-18	ene-19	feb-19	mar-19	abr-19	may-19	jun-19
I. Gobierno	1.339	-2.390	34	1.165	467	1.086	-447	-235	3.565	6.523	10.032	6.228	6.397	-448	-7.046	-10.887	-6.513	-10.122	-13.569
Traslado utilidades en pesos	407	407	407	761	761	761	761	761	761	761	761	761	761	761	761	2.015	2.015	2.015	2.015
Depósitos en el Banco de la República	932	-2.797	-373	404	-294	325	-1.208	-996	2.804	5.762	9.271	5.467	5.636	-1.209	-7.807	-12.903	-8.529	-12.138	-15.584
Depósitos remunerados de control monetario	0	0	0	0	0	0	0	0	0	0	0	0	0	0	0	0	0	0	0
II. TES Regulación	2.821	2.821	2.821	3.094	3.059	2.641	2.932	2.943	2.929	-73	-5.115	-5.020	-5.234	-5.255	-3.697	-2.272	-2.298	-2.322	-448
Compras definitivas	3.899	3.899	3.899	3.899	3.899	3.400	3.658	3.734	3.734	735	735	735	735	735	2.297	3.735	3.735	3.735	5.610
Ventas definitivas	0	0	0	0	0	0	0	0	0	0	-5.054	-5.054	-5.054	-5.054	-5.054	-5.054	-5.054	-5.054	-5.054
Vencimiento	-1.078	-1.078	-1.078	-806	-840	-759	-726	-791	-805	-808	-796	-701	-915	-936	-939	-953	-978	-1.003	-1.003
III. OPERACIONES DE LIQUIDEZ BR	-1.835	4.438	739	-1.745	785	-228	872	2.737	-1.880	-2.904	-864	2.733	5.164	7.655	8.044	9.081	3.182	11.676	15.781
Expansión ^{2/}	-1.640	3.793	526	-1.845	824	-199	887	2.911	-1.859	-2.862	-656	2.299	4.954	7.896	7.936	9.125	3.274	11.649	16.154
Contracción	-195	645	213	100	-39	-29	-15	-174	-21	-42	-208	434	210	-241	108	-43	-93	27	-373
IV. Divisas ^{3/}	0	0	0	0	0	0	0	0	0	0	1	1	1.279	2.559	6.917	7.970	9.028	9.028	9.028
Opciones put para control de volatilidad	0	0	0	0	0	0	0	0	0	0	0	0	0	0	0	0	0	0	0
Opciones call para desacumulación de reservas	0	0	0	0	0	0	0	0	0	0	0	0	0	0	0	0	0	0	0
Opciones put para acumulación de reservas	0	0	0	0	0	0	0	0	0	0	1	1	1.279	2.559	3.802	4.854	5.913	5.913	5.913
Subasta de compra directa	0	0	0	0	0	0	0	0	0	0	0	0	0	0	0	0	0	0	0
Subasta de venta directa	0	0	0	0	0	0	0	0	0	0	0	0	0	0	0	0	0	0	0
Intervención discrecional	0	0	0	0	0	0	0	0	0	0	0	0	0	0	0	0	0	0	0
Venta de divisas al Gobierno	0	0	0	0	0	0	0	0	0	0	0	0	0	0	0	0	0	0	0
Compra de divisas al Gobierno	0	0	0	0	0	0	0	0	0	0	0	0	0	0	3.116	3.116	3.116	3.116	3.116
V. Otros ^{4/}	1.888	1.774	1.752	1.784	1.796	607	1.621	1.472	1.514	1.478	1.670	1.544	1.664	1.589	1.559	1.425	1.558	2.762	1.631
Variación total de la Base	4.213	6.643	5.346	4.297	6.107	4.106	4.978	6.917	6.128	5.024	5.723	5.486	9.270	6.100	5.777	5.316	4.957	11.021	12.423
Saldo Base Monetaria	88.811	84.730	83.580	84.456	83.208	82.068	83.076	85.210	85.285	84.388	83.350	86.695	98.081	90.830	89.357	89.772	88.165	93.088	95.499

1/ Estas cifras corresponden al cierre del mes calendario

2/ Incluye repos a un día, *overnight* y a mediano plazo.

3/ No se incluyen las operaciones con organismos internacionales.

4/ Dentro del rubro "Otros" se incluye el efecto monetario del PyG del BR.

Fuente: Banco de la República

Cuadro 2
Operaciones de Compra - Venta de Divisas del Banco de la República
(Millones de Dólares)

Concepto	2017	2018					2019						
	Acumulado Ene - Dic	TRIM I.	TRIM II.	TRIM III.	TRIM IV.	Acumulado Ene - Dic	Ene	Feb	Mar	Abr	May	Jun	Acumulado Ene - Jun
Compras	0.0	0.0	0.0	0.0	400.3	400.3	400.0	1,400.0	339.6	338.5	0.0	0.0	2,478.1
Opciones Put	0.0	0.0	0.0	0.0	400.3	400.3	400.0	400.0	339.6	338.5	0.0	0.0	1,478.1
Para Acumulación Reservas Internacionales	0.0	0.0	0.0	0.0	400.3	400.3	400.0	400.0	339.6	338.5	0.0	0.0	1,478.1
Para Control de Volatilidad	0.0	0.0	0.0	0.0	0.0	0.0	0.0	0.0	0.0	0.0	0.0	0.0	0.0
Subastas de Compra Directa	0.0	0.0	0.0	0.0	0.0	0.0	0.0	0.0	0.0	0.0	0.0	0.0	0.0
Intervención Discrecional	0.0	0.0	0.0	0.0	0.0	0.0	0.0	0.0	0.0	0.0	0.0	0.0	0.0
Gobierno Nacional	0.0	0.0	0.0	0.0	0.0	0.0	0.0	1,000.0	0.0	0.0	0.0	0.0	1,000.0
Ventas	0.0	0.0	0.0	0.0	0.0	0.0	0.0	0.0	0.0	0.0	0.0	0.0	0.0
Opciones Call	0.0	0.0	0.0	0.0	0.0	0.0	0.0	0.0	0.0	0.0	0.0	0.0	0.0
Para Desacumulación Reservas Internacionales	0.0	0.0	0.0	0.0	0.0	0.0	0.0	0.0	0.0	0.0	0.0	0.0	0.0
Para el Control de la Volatilidad	0.0	0.0	0.0	0.0	0.0	0.0	0.0	0.0	0.0	0.0	0.0	0.0	0.0
Gobierno Nacional	0.0	0.0	0.0	0.0	0.0	0.0	0.0	0.0	0.0	0.0	0.0	0.0	0.0
Compras Netas	0.0	0.0	0.0	0.0	400.3	400.3	400.0	1,400.0	339.6	338.5	0.0	0.0	2,478.1

Fuente: Banco de la República

ANEXO 11: COMPOSICIÓN DE LAS RESERVAS INTERNACIONALES

Cuadro 1. COMPOSICIÓN DE LAS RESERVAS INTERNACIONALES *
2018-2019

Descripción	(Millones de US\$)							
	31-dic-18		28-jun-19		5-jul-19**		Variación	
	Valor	Part. % en las Reservas Brutas	Valor	Part. % en las Reservas Brutas	Valor	Part. % en las Reservas Brutas	Mensual corrido	Año corrido
1. RESERVAS BRUTAS	48,401	100.00%	52,449	100.00%	52,339	100.00%	-110	3,938
Efectivo en caja	2	0.00%	1	0.00%	1	0.00%	0	0
Depósitos a la orden	193	0.40%	191	0.36%	191	0.36%	0	-2
Inversiones	44,526	91.99%	48,153	91.81%	49,101	93.81%	948	4,575
-Portafolio directo	32,207	66.54%	33,874	64.58%	34,852	66.59%	977	2,645
-Portafolio en administración	12,320	25.45%	14,279	27.22%	14,250	27.23%	-29	1,930
Valores por cobrar venta de inversiones	1,353	2.79%	1,343	2.56%	300	0.57%	-1,043	-1,052
Oro	529	1.09%	859	1.64%	851	1.63%	-9	321
-En caja	0	0.00%	0	0.00%	0	0.00%		
-En custodia	529	1.09%	859	1.64%	851	1.63%	-9	321
Fondo Monetario Internacional	1,274	2.63%	1,361	2.60%	1,355	2.59%	-6	81
-DEGs	914	1.89%	888	1.69%	884	1.69%	-4	-30
-Posición de reserva	360	0.74%	474	0.90%	471	0.90%	-2	112
Fondo Latinoamericano de Reservas	525	1.08%	540	1.03%	540	1.03%	0	16
-Aportes	505	1.04%	520	0.99%	520	0.99%	0	16
-Pesos Andinos	20	0.04%	20	0.04%	20	0.04%	0	0
Convenios Internacionales	0	0.00%	0	0.00%	0	0.00%	0	0
2. PASIVOS DE CORTO PLAZO (a)	9	0.02%	5	0.01%	5	0.01%	0	-4
Convenios internacionales	0	0.00%	0	0.00%	0	0.00%	0	0
Bancos del Exterior	0	0.00%	0	0.00%	0	0.00%	0	0
Fondo Latinoamericano de Reservas FLAR	0	0.00%	0	0.00%	0	0.00%	0	0
Valores por pagar compra inversiones	0	0.00%	0	0.00%	0	0.00%	0	0
Dptos. Por Invs. Ext. De Portafolio Dcto. 4814 de 2007.	0	0.00%	0	0.00%	0	0.00%	0	0
Intereses causados de los pasivos	9	0.02%	5	0.01%	5	0.01%	0	-4
3. RESERVAS NETAS (1 menos 2)	48,393	99.98%	52,444	99.99%	52,335	99.99%	-110	3,942

* Reservas Internacionales a precios de mercado. Incluye causaciones y valuaciones.

** A partir del 4 de junio de 2019 los recursos en dólares del Gobierno en el Banco de la República se registran en cuentas diferentes a las de las reservas internacionales. Cifras provisionales.

Fuente: Banco de la República