



**BANCO DE LA REPUBLICA**  
Subgerencia de Estudios Económicos

**ESTADISTICAS MONETARIAS Y CAMBIARIAS**  
Correspondiente a la semana No. **44 del año 2014**

**SG-EE – 11 – 14 – 90 – L**

**Preparado por: Subgerencia de Estudios Económicos**

**21 de noviembre de 2014**

**Nota :** Las cifras de este memorando son provisionales y corresponden al **07 de noviembre de 2014** a menos que se indique otra fecha.

## CONTENIDO

	<b>Página</b>
I. AGREGADOS MONETARIOS Y CREDITICIOS	
A. Base Monetaria	1
B. Medios de Pago	6
C. Oferta Monetaria Ampliada	8
D. Crédito y Portafolio Financiero	12
II. TASAS DE INTERES, TASA DE CAMBIO Y PRECIOS	
A. Tasa de Interés	15
B. Tasa de Cambio Representativa del Mercado	18
C. Índice de Tasa de Cambio Real	18
D. Comportamiento del Índice de Precios al Consumidor	19
III. SITUACION EXTERNA	
A. Reservas Internacionales Netas	20
B. Balanza Cambiaria Doméstica	20
C. Balanza Cambiaria Consolidada	24
D. Comercio Exterior	28
E. Endeudamiento Externo del Sistema Financiero	31

## ANEXOS

I. AGREGADOS MONETARIOS Y CREDITICIOS	
A. Base Monetaria (Promedio)	33
B. Medios de Pago (Promedios)	34
C. Otros Agregados (Promedios)	35
D. Otras Estadísticas	38
E. Posición de Encaje del sistema financiero	39
II. SECTORIZACION DE LA BASE MONETARIA	40
III. RESERVAS INTERNACIONALES	44
IV. TASAS DE INTERES	
DTF	46
Tasas de Captación	47
Interbancarias y Repos	48
Tasas de Colocación	50

**La información correspondiente a la sectorización del Banco de la República para el mes de Octubre de 2014 y del sistema financiero para el mes de Septiembre de 2014, se encuentra disponible en [www.banrep.gov.co/es/sectorizacion-monetaria](http://www.banrep.gov.co/es/sectorizacion-monetaria). Los interesados pueden comunicarse a la sección Sector Financiero al teléfono 3430409, o al correo electrónico [jbeltrpe@banrep.gov.co](mailto:jbeltrpe@banrep.gov.co).**

## I. AGREGADOS MONETARIOS Y CREDITICIOS

### A. Base Monetaria

**CUADRO No 1**  
**COMPONENTES DE LA BASE MONETARIA**

(Miles de millones de pesos y porcentajes)

Concepto	Saldo a noviembre 07 2014	VARIACIONES					
		SEMANAL		CORRIDO AÑO		ANUAL	
		ABS	%	ABS	%	ABS	%
<b>BASE MONETARIA -USOS- (A+B)</b>	<b>62,883</b>	<b>433</b>	<b>0.7</b>	<b>1,842</b>	<b>3.0</b>	<b>6,920</b>	<b>12.4</b>
<b>A. EFECTIVO</b>	<b>38,827</b>	<b>638</b>	<b>1.7</b>	<b>(661)</b>	<b>(1.7)</b>	<b>4,761</b>	<b>14.0</b>
1. MONEDA FUERA SISTEMA FINANCIERO	38,776	632	1.7	(622)	(1.6)	4,822	14.2
2. DEPOSITOS PARTICULARES	51	5	11.3	(39)	(43.6)	(61)	(54.4)
<b>B. RESERVA SISTEMA FINANCIERO</b>	<b>24,056</b>	<b>(204)</b>	<b>(0.8)</b>	<b>2,503</b>	<b>11.6</b>	<b>2,159</b>	<b>9.9</b>
1. EFECTIVO EN CAJA SISTEMA FINANCIERO	10,179	(260)	(2.5)	188	1.9	1,656	19.4
2. DEPOS. DEL SIST. FINANCIERO B.R /1	13,877	56	0.4	2,315	20.0	503	3.8

1/ Corresponde a cuentas corrientes del sistema financiero en el Banco de la República

Fuente: Banco de la República.

**CUADRO No 2**

### COEFICIENTES DE PREFERENCIA POR EFECTIVO Y RESERVA MONETARIA

	noviembre 07 2014	VARIACIONES					
		SEMANAL		CORRIDO AÑO		ANUAL	
		ABS	%	ABS	%	ABS	%
I. MULTIPLICADOR DE M3 1/	5.7	(0.04)	(0.7)	0.15	2.7	(0.17)	(2.9)
II. EFECTIVO / PSE (e)	12.1	0.22	1.8	(1.04)	(7.9)	0.58	5.1
II. RESERVA / PSE (r)	7.5	(0.05)	(0.7)	0.32	4.5	0.09	1.3

1/ Multiplicador =  $(e + 1) / (e + r)$

PSE = PASIVOS SUJETOS A ENCAJE

Fuente: Banco de la República.

**CUADRO No 3**

### BASE MONETARIA Y PROMEDIOS MOVILES

(Miles de millones de pesos)

Concepto	noviembre 07 2014
FIN DE	62,883
PROMEDIO SEMANAL	62,698
PROMEDIO MOVIL DIARIO DE ORDEN 20	61,681
PROMEDIO MOVIL DIARIO DE ORDEN 45	61,506

Fuente: Banco de la República.

**CUADRO No 4**

**PRINCIPALES OPERACIONES QUE EXPLICAN LA VARIACION SEMANAL  
DE LA BASE MONETARIA**

(Miles de millones de pesos)

Por concepto de :	VARIACION Del 31 de oct al 7 de nov 2014	
<b>TOTAL (I-II)</b>		<b>433</b>
<b>I. FACTORES EXPANSIONISTAS</b>		<b>1,988</b>
Reservas Internacionales Netas 1/		1,262
Crédito neto a bancos y corporaciones financieras		657
Omas de Expansión	659	
Depositos de Contracción 2/	-1	
Otros activos netos		40
Crédito neto a otros intermediarios		27
Omas de Expansión	20	
Fideicomisos Fdo Pensional	8	
Otros Pasivos Fondo de Garantías	7	
Otros Pasivos	1	
Depositos de Contracción 2/	-9	
Activos con el Sector Privado		1
<b>II. FACTORES CONTRACCIONISTAS</b>		<b>1,554</b>
Cuentas patrimoniales		1,012
Crédito Neto a la Tesorería		542

1/ A partir de septiembre 17 de 2004, se utilizan las Reservas Internacionales Netas como fuente de la Base Monetaria.

2/ A partir del 2 de abril de 2007, el Banco de la República activó como mecanismo de contracción monetaria los depósitos remunerados no constitutivos de encaje.

Fuente: Banco de la República.

**GRAFICO 1  
BASE MONETARIA**

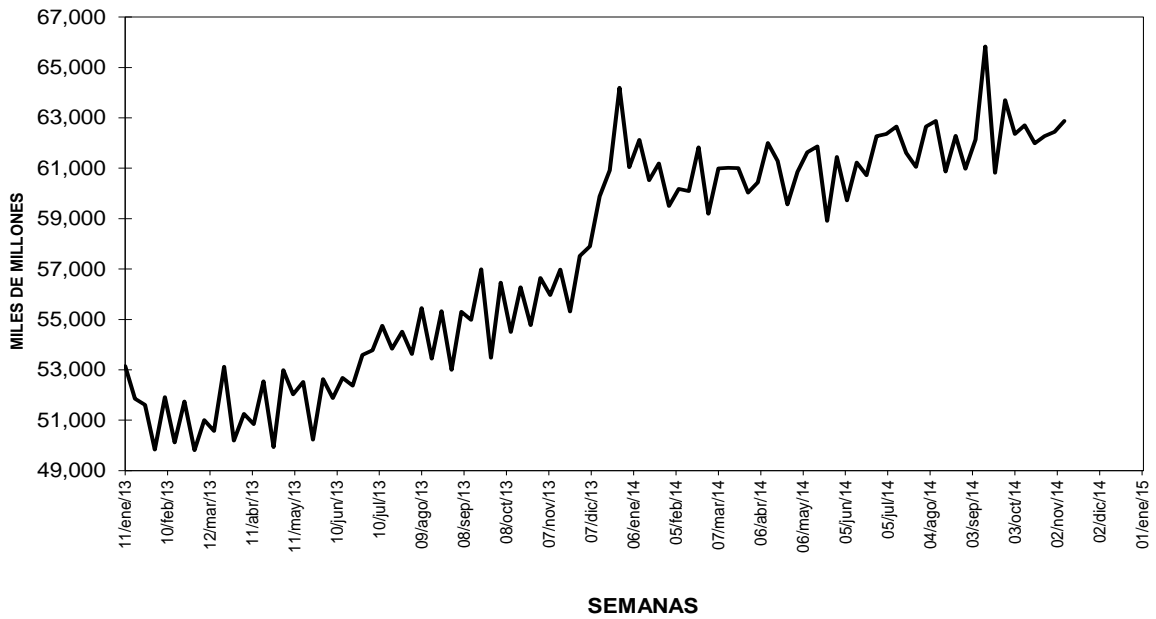

Fuente: Banco de la República.

**GRAFICO 2**  
**BASE MONETARIA**  
**Promedios móviles diarios**

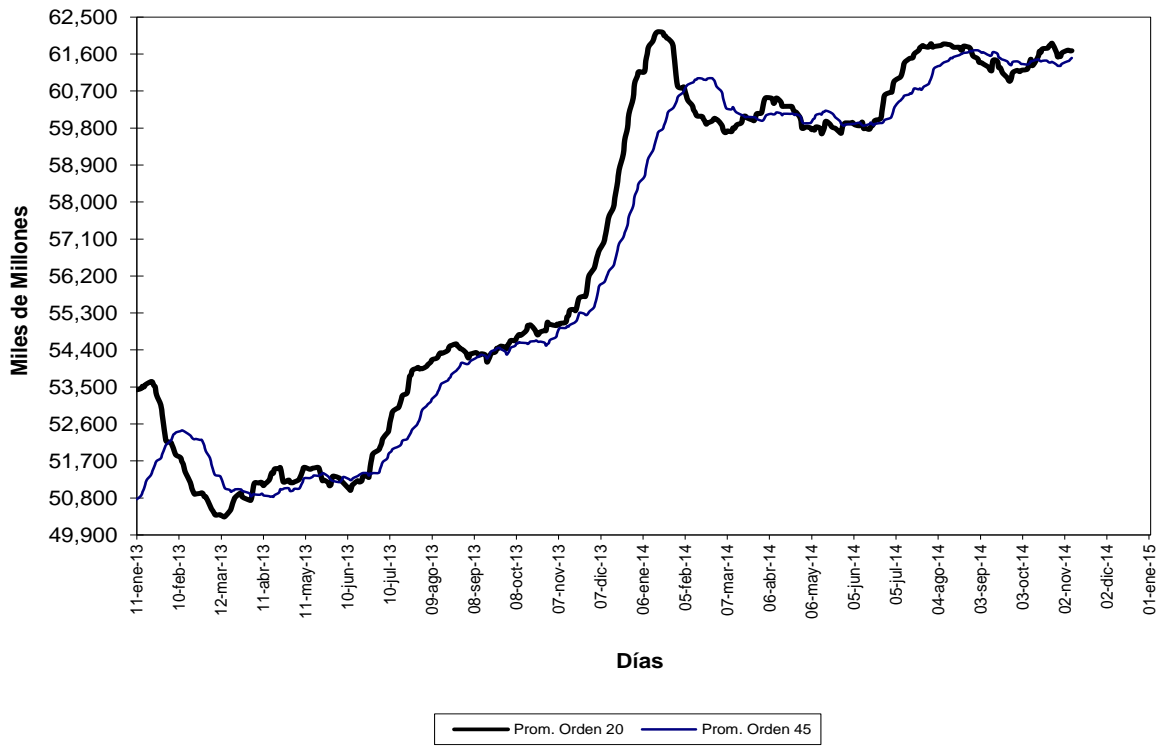

Fuente: Banco de la República.

**GRAFICO 3**  
**BASE MONETARIA**  
**PROMEDIOS MOVILES DE ORDEN 4 Y ORDEN 13**  
**(VARIACIONES % ANUALES)**

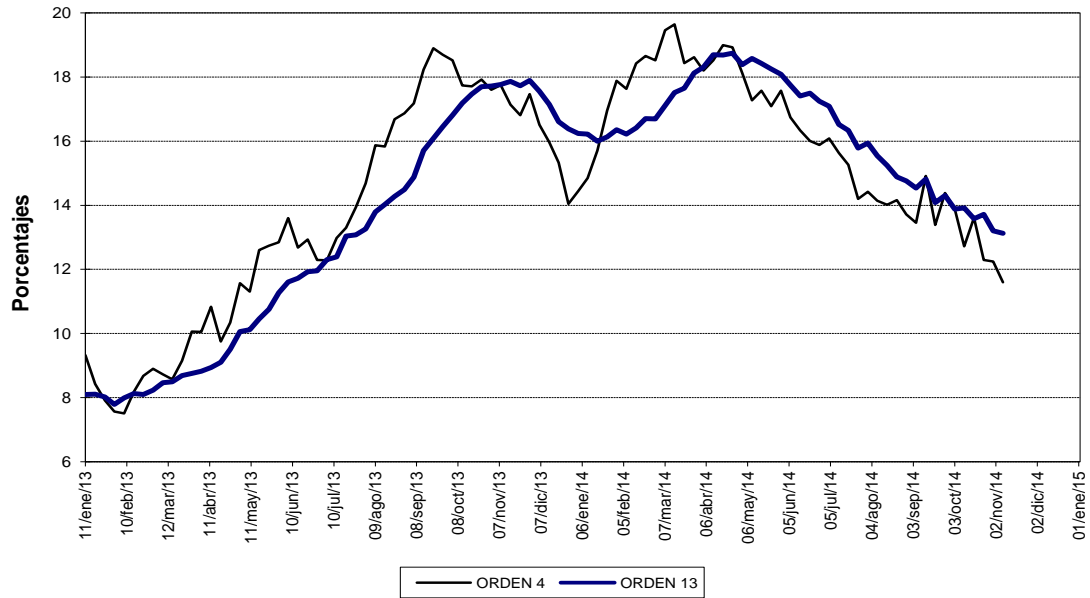

Fuente: Banco de la República.

## B. Medios de Pago

**CUADRO No 5  
MEDIOS DE PAGO (M1)**

(Miles de millones de pesos y porcentajes)

Concepto	SALDOS			VARIACIONES %								
	noviembre 09 2012	noviembre 08 2013	noviembre 07 2014	SEMANAL			CORRIDO AÑO			ANUAL		
				2012	2013	2014	2012	2013	2014	2012	2013	2014
MEDIOS DE PAGO (M1)	63,215	73,626	83,295	0.6	0.3	1.3	(8.1)	0.5	(0.6)	5.3	16.5	13.1
BASE MONETARIA	47,512	55,963	62,883	(2.4)	(1.2)	0.7	(7.5)	(0.9)	3.0	6.7	17.8	12.4
MULTIPLICADOR DE M1	1.33	1.32	1.32	3.0	1.6	0.6	(0.7)	1.4	(3.5)	(1.3)	(1.1)	0.7
II. EFECTIVO / CTAS CTES	89.2%	86.1%	87.3%	(2.8)	(0.9)	0.7	(5.4)	(4.4)	(2.0)	0.8	(3.5)	1.4
III. RESERVA / CTAS CTES.	53.0%	55.4%	54.1%	(6.6)	(3.5)	(1.8)	4.5	(2.0)	11.2	3.1	4.5	(2.3)

Fuente: Banco de la República. Cálculos con información de los formatos 281 y 442 de la Superintendencia Financiera

**CUADRO No 6  
COMPONENTES DE LOS MEDIOS DE PAGO (M1)**

(Miles de millones de pesos y porcentajes)

Concepto	Saldo a noviembre 07 2014	VARIACIONES					
		SEMANAL		CORRIDO AÑO		ANUAL	
		ABS	%	ABS	%	ABS	%
<b>I. MEDIOS DE PAGO (M1) (A+B)</b>	<b>83,295</b>	<b>1,080</b>	<b>1.3</b>	<b>(494)</b>	<b>(0.6)</b>	<b>9,669</b>	<b>13.1</b>
<b>A. EFECTIVO</b>	<b>38,827</b>	<b>638</b>	<b>1.7</b>	<b>(661)</b>	<b>(1.7)</b>	<b>4,761</b>	<b>14.0</b>
1. MONEDA FUERA SIST. FINANCIERO 1/	38,776	632	1.7	(622)	(1.6)	4,822	14.2
2. DEPOSITOS PARTICULARES 2/	51	5	11.3	(39)	(43.6)	(61)	(54.4)
<b>B. DEPOSITOS EN CTA.CTE</b>	<b>44,467</b>	<b>442</b>	<b>1.0</b>	<b>167</b>	<b>0.4</b>	<b>4,908</b>	<b>12.4</b>
1. CTA.CTE's PRIVADAS	30,542	670	2.2	(641)	(2.1)	3,805	14.2
2. CTA.CTE's OFICIALES	13,926	(228)	(1.6)	808	6.2	1,103	8.6
<b>II. EFECTIVO / M1</b>	<b>46.6%</b>	<b>0</b>	<b>0.4</b>	<b>(0)</b>	<b>(1.1)</b>	<b>0</b>	<b>0.7</b>
<b>III. CTAS CTES / M1</b>	<b>53.4%</b>	<b>(0)</b>	<b>(0.3)</b>	<b>0</b>	<b>1.0</b>	<b>(0)</b>	<b>(0.6)</b>

1/ Incluye billetes en circulación + moneda metálica (en circulación) - caja sistema financiero

2/ Corresponde a cuentas corrientes de entidades especiales en el Banco de la República.

**A partir de Octubre 24 de 2008, las cifras de M3 y la cartera del Sistema Financiero, se recalcularán, para incluir nuevas entidades y Cuentas de Depósito.**

Fuente: Banco de la República. Cálculos con información de los formatos 281 y 442 de la Superintendencia Financiera



**GRAFICO 4  
 MEDIOS DE PAGO M1  
 PROMEDIOS MOVILES DE ORDEN 4 Y ORDEN 13  
 (VARIACIONES % ANUALES)**

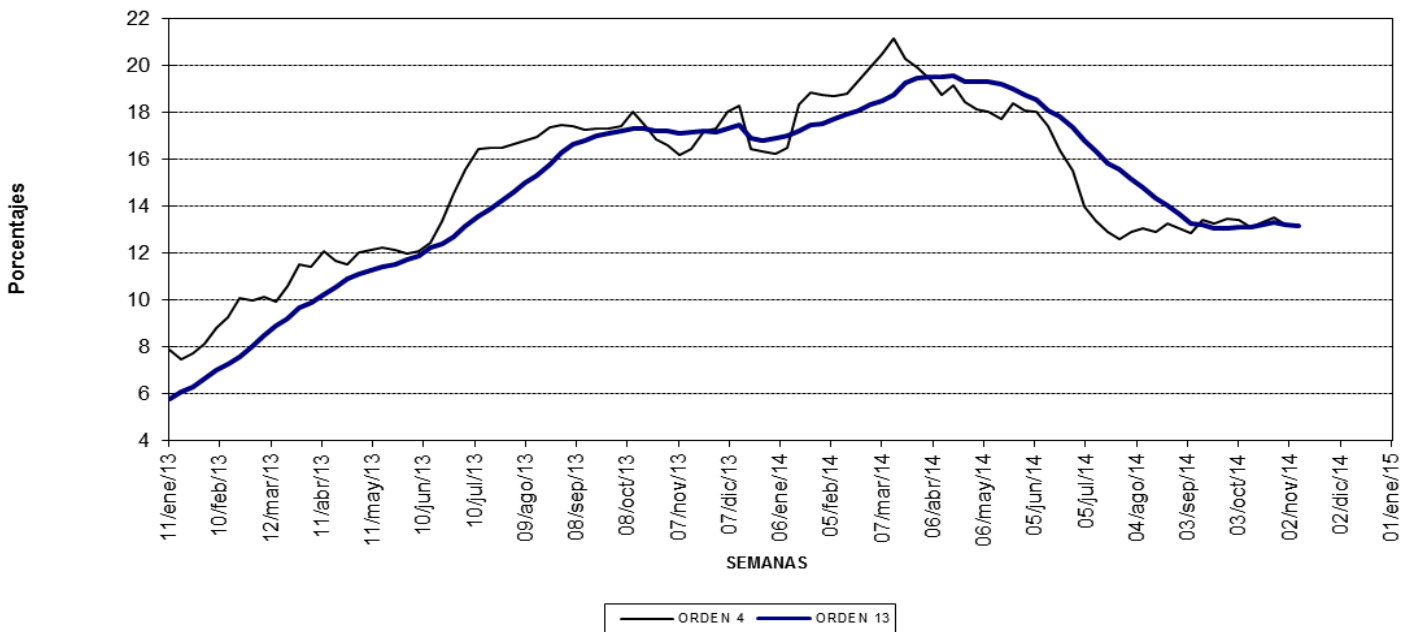

Fuente: Banco de la República. Cálculos con información de los formatos 281 y 442 de la Superintendencia Financiera

## C. Oferta Monetaria Ampliada \*

**GRAFICO 5  
EVOLUCION DE M3**

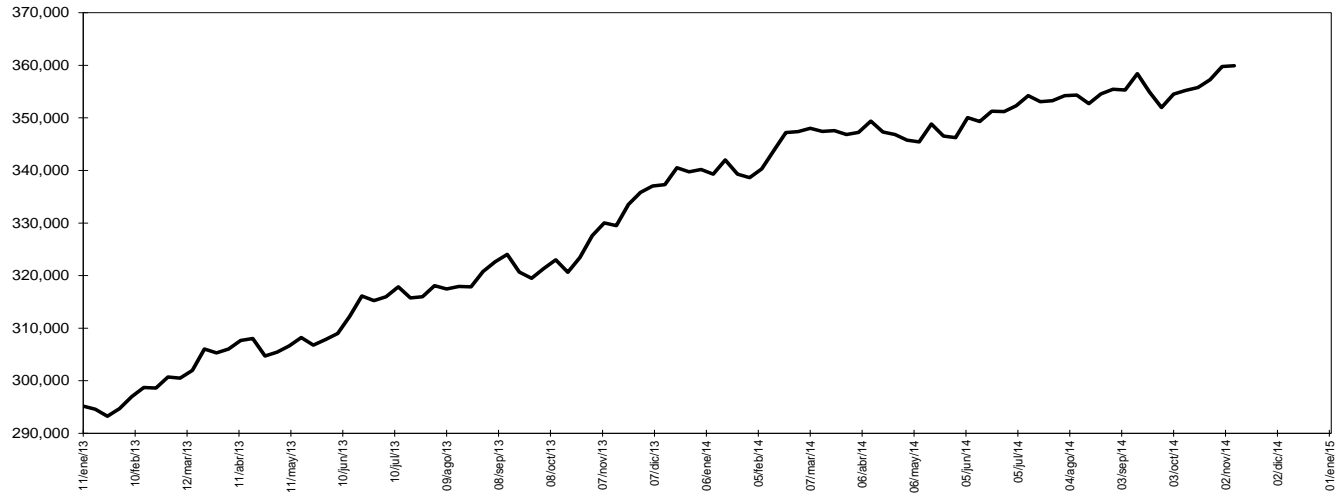

Fuente: Banco de la República. Cálculos con información de los formatos 281 y 442 de la Superintendencia Financiera

**CUADRO No 8  
M3 Y BASE MONETARIA  
7 de noviembre de 2014**

(Miles de millones de pesos)

	M3 1/	BASE	Multiplicador
<b>I. Cifras a fin de semana</b>			
Saldo	359,919	62,883	5.724

1/ M3 = efectivo + pasivos sujetos a encaje. A partir de junio 29 de 2001 se incluye en este agregado los CDT de las entidades especiales y los depósitos a la vista de las entidades no bancarias.

Fuente: Banco de la República. Cálculos con información de los formatos 281 y 442 de la Superintendencia Financiera

## TASA DE CRECIMIENTO DE M3

	M3	
	2013	2014
Año completo	16.1	9.1
Año corrido	9.8	5.8

Fuente: Banco de la República. Cálculos con información de los formatos 281 y 442 de la Superintendencia Financiera

**GRAFICO 6  
M3 Y BASE  
(VARIACION % ANUAL)**

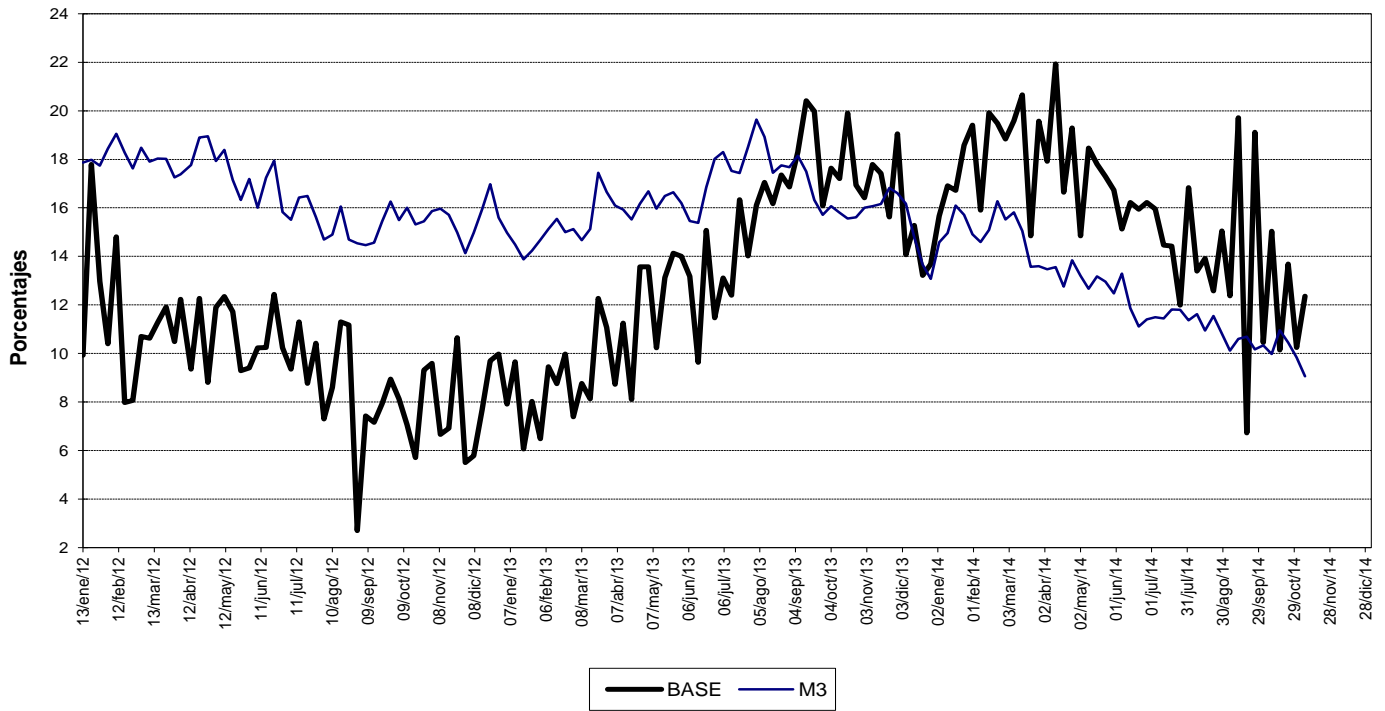

Fuente: Banco de la República. Cálculos con información de los formatos 281 y 442 de la Superintendencia Financiera

**GRAFICO 7  
MULTIPLICADOR DE M3**

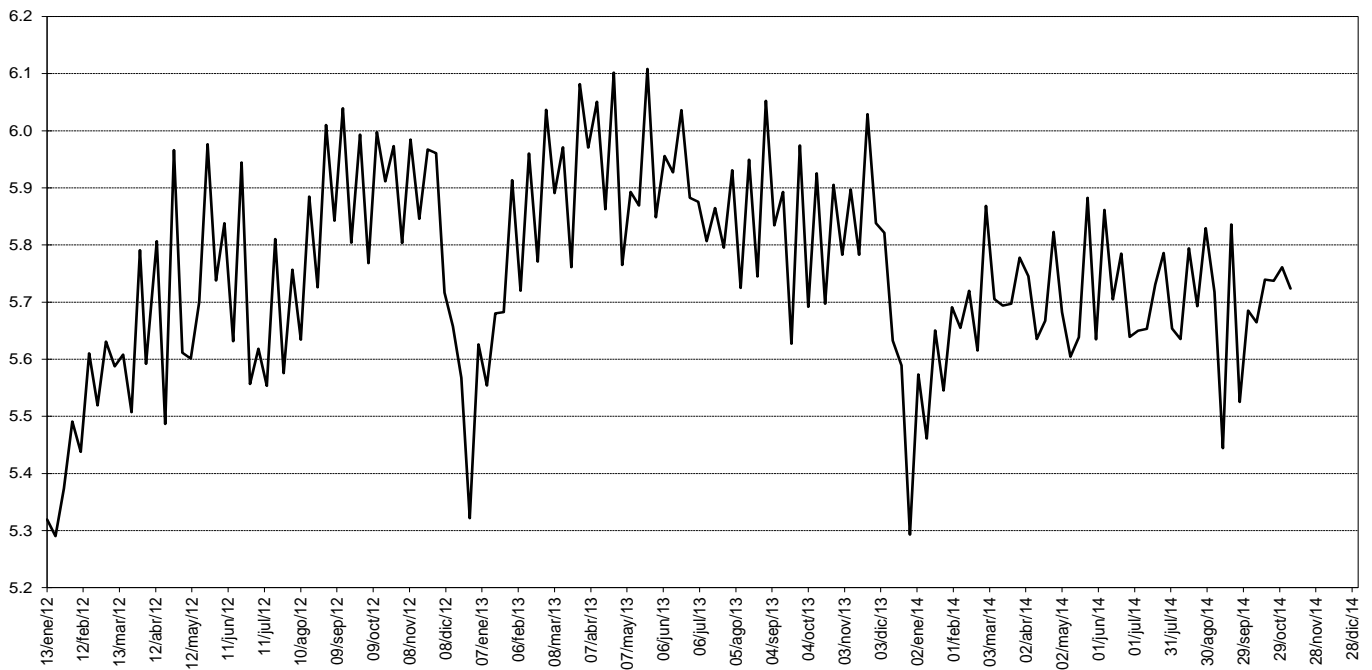

Fuente: Banco de la República. Cálculos con información de los formatos 281 y 442 de la Superintendencia Financiera

**GRAFICO 8**  
**M3**  
**PROMEDIOS MOVILES DE ORDEN 4 Y ORDEN 13**  
**(VARIACIONES % ANUALES)**

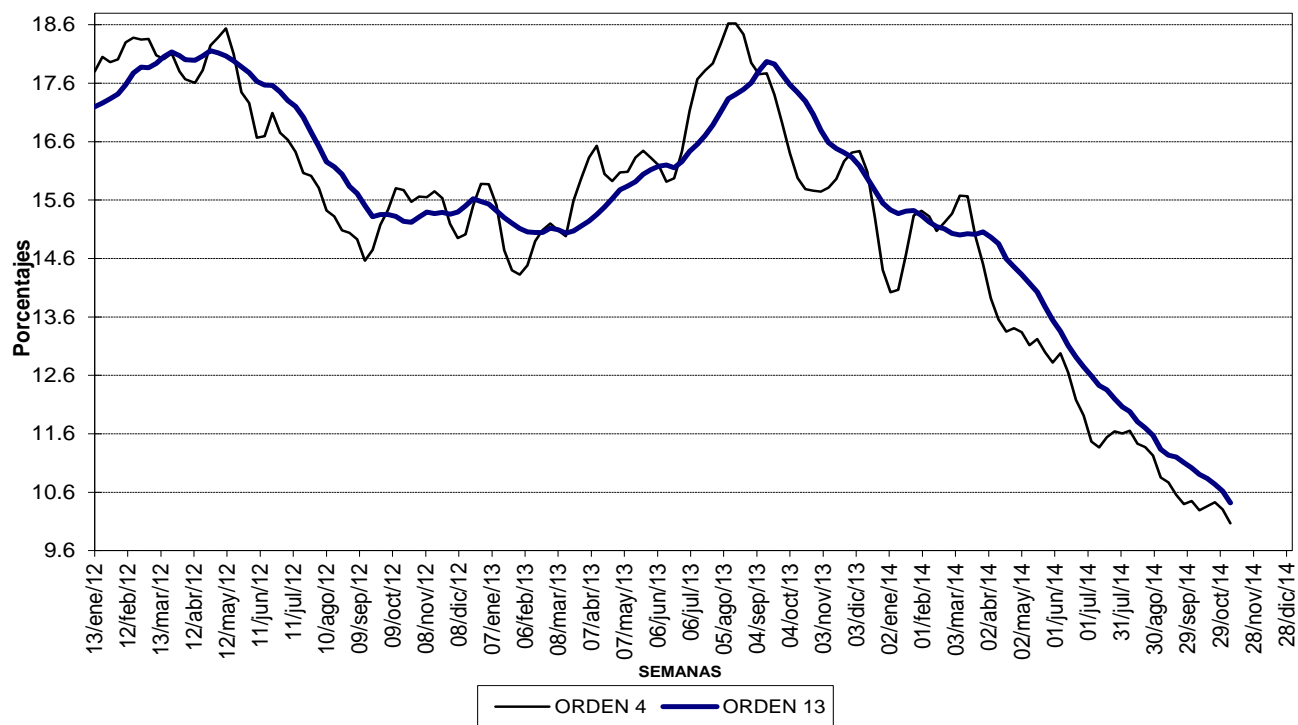

Fuente: Banco de la República. Cálculos con información de los formatos 281 y 442 de la Superintendencia Financiera

**CUADRO No 9**  
**OFERTA MONETARIA AMPLIADA - M3**  
Miles de millones de pesos y porcentajes

Concepto	Saldo a noviembre 07 2014	VARIACIONES					
		SEMANAL		CORRIDO AÑO		ANUAL	
		ABS	%	ABS	%	ABS	%
<b>OFERTA MONETARIA AMPLIADA- M3 1/</b>	<b>359,919</b>	<b>130</b>	<b>0.0</b>	<b>19,722</b>	<b>5.8</b>	<b>29,892</b>	<b>9.1</b>
<b>1. Efectivo</b>	38,827	637	1.7	(661)	-1.7	4,761	14.0
<b>2. Pasivos Sujetos a Encaje</b>	321,092	(507)	-0.2	20,383	6.8	25,131	8.5
Cuenta Corriente	44,467	442	1.0	167	0.4	4,908	12.4
Ahorros	139,936	(1,068)	-0.8	8,319	6.3	8,763	6.7
CDT + BONOS	127,167	24	0.0	11,751	10.2	10,972	9.4
CDT menor a 18 meses	54,296	(17)	0.0	2,257	4.3	1,111	2.1
CDT mayor a 18 meses	52,203	41	0.1	8,469	19.4	8,515	19.5
Bonos	20,667	0	0.0	1,025	5.2	1,346	7.0
Depósitos Fiduciarios (impuestos y otros conceptos)	5,776	420	7.8	1,031	21.7	255	4.6
Depósitos a la Vista	3,729	(343)	-8.4	(903)	-19.5	217	6.2
Repos con el Sector Real	17	17	-	17	-	17	-
<b>ITEM DE MEMORANDO</b>							
M1. Medios de pago	83,295	1,079	1.3	(494)	-0.6	9,669	13.1
M1 + Ahorros	223,230	11	0.0	7,825	3.6	18,431	9.0
Cuasidineros: Ahorro + CDT	246,435	(1,044)	-0.4	19,045	8.4	18,389	8.1
M2 = M1 + Cuasidineros	329,729	35	0.0	18,551	6.0	28,057	9.3

1/ A partir de junio 29 de 2001 se incluye en este agregado los CDT de las entidades especiales y los depósitos a la vista de las entidades no bancarias.

**A partir de Octubre 24 de 2008, las cifras de M3 y la cartera del Sistema Financiero, se recalcularon, para incluir nuevas entidades y Cuentas de Depósito.**

**La presentación del Cuadro No. 9 cambió a partir de marzo 26 de 2010 debido a que se unificó el criterio de las cifras mostradas. Antes se presentaban algunos instrumentos por tipo de entidad (bancos, corfinancieras, etc.) y otros no. Ahora las cifras se presentan únicamente por instrumento.**

Fuente: Banco de la República. Cálculos con información de los formatos 281 y 442 de la Superintendencia Financiera

**Cuadro 9B**  
**Oferta Monetaria Ampliada M3 - Privada y Pública 1/**

	DICIEMBRE			JUNIO			DICIEMBRE			JUNIO			SEPTIEMBRE		
	2011	2012	%	2012	2013	%	2012	2013	%	2013	2014	%	2013	2014	%
<b>M3 Privado</b>	<b>221,716</b>	<b>256,584</b>	<b>15.7</b>	<b>223,732</b>	<b>266,545</b>	<b>19.1</b>	<b>256,584</b>	<b>289,205</b>	<b>12.7</b>	<b>266,545</b>	<b>294,037</b>	<b>10.3</b>	<b>269,440</b>	<b>298,721</b>	<b>10.9</b>
<b>Efectivo</b>	33,404	35,092	5.1	29,391	32,645	11.1	35,092	39,843	13.5	32,645	37,583	15.1	32,959	37,346	13.3
<b>PSE</b>	188,312	221,492	17.6	194,341	233,901	20.4	221,492	249,362	12.6	233,901	256,454	9.6	236,481	261,375	10.5
<b>Ctas. Ctes.</b>	27,597	28,813	4.4	23,654	28,835	21.9	28,813	33,371	15.8	28,835	30,336	5.2	27,443	31,007	13.0
<b>CDT</b>	64,222	82,208	28.0	74,575	86,427	15.9	82,208	90,042	9.5	86,427	94,444	9.3	89,736	98,352	9.6
<b>Ahorro 2/</b>	76,661	88,512	15.5	74,687	95,010	27.2	88,512	104,239	17.8	95,010	109,302	15.0	97,853	109,073	11.5
<b>Otros</b>	19,833	21,959	10.7	21,425	23,629	10.3	21,959	21,710	-1.1	23,629	22,372	-5.3	21,449	22,943	7.0
<b>M3 Público</b>	<b>38,213</b>	<b>43,624</b>	<b>14.2</b>	<b>43,551</b>	<b>48,857</b>	<b>12.2</b>	<b>43,624</b>	<b>52,099</b>	<b>19.4</b>	<b>48,857</b>	<b>57,535</b>	<b>17.8</b>	<b>50,644</b>	<b>54,989</b>	<b>8.6</b>
<b>Ctas. Ctes.</b>	7,859	9,822	25.0	8,835	10,672	20.8	9,822	12,625	28.5	10,672	13,926	30.5	11,413	12,275	7.6
<b>CDT</b>	4,014	4,880	21.6	4,846	5,062	4.5	4,880	5,588	14.5	5,062	6,714	32.6	5,032	6,453	28.2
<b>Ahorro</b>	19,062	21,439	12.5	22,640	25,550	12.9	21,439	25,780	20.2	25,550	28,904	13.1	27,118	28,500	5.1
<b>Fiduciarios</b>	3,979	4,087	2.7	4,781	5,168	8.1	4,087	4,522	10.6	5,168	5,547	7.3	4,703	5,469	16.3
<b>Otros</b>	3,300	3,396	2.9	2,451	2,405	-1.9	3,396	3,584	5.5	2,405	2,445	1.7	2,378	2,291	-3.6
<b>M3 Total</b>	<b>259,930</b>	<b>300,209</b>	<b>15.5</b>	<b>267,283</b>	<b>315,403</b>	<b>18.0</b>	<b>300,209</b>	<b>341,304</b>	<b>13.7</b>	<b>315,403</b>	<b>351,572</b>	<b>11.5</b>	<b>320,084</b>	<b>353,709</b>	<b>10.5</b>

1 Variación anual

Fuente: Banco de la República, cálculos con información de Balances y del formato 338 de la Superintendencia Financiera.

## D. Cartera y Portafolio Financiero

**CUADRO No 10**  
**CARTERA NETA Y PORTAFOLIO FINANCIERO**

(Miles de millones de pesos y porcentajes)

Concepto	Saldo a noviembre 07 2014	VARIACIONES					
		SEMANAL		CORRIDO AÑO		ANUAL	
		ABS	%	ABS	%	ABS	%
<b>I. CARTERA NETA 1/</b>	<b>296,079</b>	<b>(194)</b>	<b>(0.1)</b>	<b>29,949</b>	<b>11.3</b>	<b>35,010</b>	<b>13.4</b>
1. BANCOS Y CORFINANCIERAS 2/	276,348	(217)	(0.1)	28,143	11.3	32,645	13.4
2. CIAS.FTO.CIAL.	17,928	28	0.2	1,628	10.0	2,166	13.7
3. COOPERATIVAS	1,803	(5)	(0.3)	178	11.0	200	12.4
<b>II. PORTAFOLIO FINANCIERO TOTAL 3/</b>	<b>552,536</b>	<b>761</b>	<b>0.1</b>	<b>40,233</b>	<b>7.9</b>	<b>48,314</b>	<b>9.6</b>
<b>A. SECTOR FINANCIERO</b>	<b>359,920</b>	<b>130</b>	<b>0.0</b>	<b>19,722</b>	<b>5.8</b>	<b>29,892</b>	<b>9.1</b>
<b>1. MEDIOS DE PAGO AMPLIADOS - M3 4/</b>	<b>359,919</b>	<b>130</b>	<b>0.0</b>	<b>19,722</b>	<b>5.8</b>	<b>29,892</b>	<b>9.1</b>
MEDIOS DE PAGO - M1	83,295	1,080	1.3	(494)	(0.6)	9,669	13.1
CUASIDINEROS	246,435	(1,044)	(0.4)	19,045	8.4	18,389	8.1
OTROS PASIVOS SUJETOS A ENCAJE 5/	9,522	1,041	12.3	146	1.6	489	5.4
BONOS	20,667	(946)	(4.4)	1,025	5.2	1,346	7.0
BANCOS Y CORFINANCIERAS 2/	17,083	0	0.0	901	5.6	1,204	7.6
COMPANÍAS DE FINANCIAMIENTO 6/	2,877	0	0.0	317	12.4	335	13.2
OTRAS ENTIDADES 7/	707	(946)	(57.2)	(193)	(21.5)	(193)	(21.5)
2. ACEPTACIONES BANC.EN CIRC	0	0	---	0	---	0	---
3. OTROS ACTIVOS FINANCIEROS 8/	1	0	0.0	0	0.0	0	0.0
<b>B. SECTOR PUBLICO</b>	<b>192,616</b>	<b>631</b>	<b>0.3</b>	<b>20,511</b>	<b>11.9</b>	<b>18,422</b>	<b>10.6</b>
1. T.E.S.	144,262	616	0.4	9,373	6.9	7,344	5.4
2. T.E.S. B DENOMINADOS EN M/E 9/	0	0	---	---	---	---	---
3. T.E.S. B UVR 7/	48,353	15	0.0	11,138	29.9	11,077	29.7
4. T.E.S. LEY 546 de 1999 9/ 10/	0	0	---	0	---	0	---

1/Corresponde a la cartera Neta en M/N y M/E con leasing de los sectores público y privado. Incluye FEN.

2/La Superintendencia Financiera mediante Resolución 0856 del 23 de mayo de 2006, autorizó la cesión de activos y pasivos de Corficolombiana al Banco de Bogotá, la cual se efectuó el 5 de junio de 2006. A partir de las estadísticas publicadas con fecha a junio 16 de 2006, la información de Bancos y Corfinancieras se presenta consolidada. Incluye FEN

3/ Incluye los Activos financieros en poder de los sectores público y privado.

4/ Vease cuadro No. 9

5/ Incluye depósitos fiduciarios, depósitos a la vista, REPOS con entidades no financieras y cédulas hipotecarias.

6/ A partir de la entrada en vigencia de la ley 1328 de 2009, las compañías de financiamiento comercial pasarán a denominarse "Compañías de Financiamiento" y todas las disposiciones vigentes referidas a aquellas, incluidas las previstas en el Estatuto Orgánico del Sistema Financiero, se entenderán referidas a estas.

7/ Incluye entidades financieras especiales y cooperativas financieras.

8/ Incluye TER, Certificados de Cambio, Títulos de Participación, Certificados eléctricos de valor y títulos de Ahorro FEN.

9/ A partir de abril 30 de 2004 los TES emitidos en M/E, en UVR y los TES Ley 546/99 se presentan a valor nominal, esto es, que el saldo en circulación de estos títulos se valora a la TRM o a la UVR de la fecha. Las cifras fueron reprocesadas históricamente y se encuentran disponibles en la Subgerencia de Estudios Económicos.

10/ TES emitidos por el Gobierno y entregados a las entidades hipotecarias como pago por las reliquidaciones de cartera.

**A partir de Octubre 24 de 2008, las cifras de M3 y la cartera del Sistema Financiero, se recalcularon, para incluir nuevas entidades y Cuentas de Depósito.**

Fuente: Banco de la República. Cálculos con información de los formatos 281 y 442 de la Superintendencia Financiera

**CUADRO No 11**  
**PRINCIPALES INTERMEDIARIOS FINANCIEROS**  
**CARTERA NETA\***

Concepto	(Miles de millones de pesos y porcentajes)								
	Saldos			VARIACIONES					
	noviembre 09 2012	noviembre 08 2013	noviembre 07 2014	SEMANAL		CORRIDO AÑO		ANUAL	
			ABS	%	ABS	%	ABS	%	
<b>INCLUYENDO LEASING</b>									
<b>I. SISTEMA SIN F.E.N.</b>									
<b>TOTAL SISTEMA FINANCIERO</b>	<b>226,749</b>	<b>260,943</b>	<b>295,973</b>	<b>(194)</b>	<b>(0.1)</b>	<b>29,965</b>	<b>11.3</b>	<b>35,031</b>	<b>13.4</b>
A. MONEDA NACIONAL	212,425	244,124	276,931	(613)	(0.2)	28,323	11.4	32,808	13.4
B. MONEDA EXTRANJERA	14,323	16,819	19,042	419	2.3	1,642	9.4	2,223	13.2
<b>II. CARTERA POR INTERMEDIARIO</b>									
<b>A. TOTAL BANCOS Y CORFINANCIERAS 1/</b>	<b>211,419</b>	<b>243,576</b>	<b>276,242</b>	<b>(217)</b>	<b>(0.1)</b>	<b>28,159</b>	<b>11.4</b>	<b>32,666</b>	<b>13.4</b>
1. MONEDA NACIONAL	197,115	226,774	257,213	(632)	(0.2)	26,512	11.5	30,438	13.4
2. MONEDA EXTRANJERA	14,304	16,802	19,029	415	2.2	1,647	9.5	2,227	13.3
<b>B. TOTAL COMPAÑÍAS DE FINANCIAMIENTO 2/</b>	<b>13,887</b>	<b>15,763</b>	<b>17,928</b>	<b>28</b>	<b>0.2</b>	<b>1,628</b>	<b>10.0</b>	<b>2,166</b>	<b>13.7</b>
1. MONEDA NACIONAL	13,868	15,746	17,916	24	0.1	1,634	10.0	2,170	13.8
2. MONEDA EXTRANJERA	19	17	13	4	47.7	(5)	(29.5)	(4)	(24.0)
<b>C. TOTAL COOPERATIVAS ML</b>	<b>1,442</b>	<b>1,604</b>	<b>1,803</b>	<b>(5)</b>	<b>(0.3)</b>	<b>178</b>	<b>11.0</b>	<b>200</b>	<b>12.4</b>
<b>III. CARTERA FEN</b>	<b>11</b>	<b>127</b>	<b>106</b>	<b>0</b>	<b>0.0</b>	<b>(16)</b>	<b>(13.1)</b>	<b>(21)</b>	<b>(16.6)</b>
1. MONEDA NACIONAL	11	127	106	0	0.0	(16)	(13.1)	(21)	(16.6)
<b>EXCLUYENDO LEASING</b>									
<b>I. CARTERA NETA SIN F.E.N.</b>	<b>205,888</b>	<b>237,309</b>	<b>268,683</b>	<b>(240)</b>	<b>(0.1)</b>	<b>27,133</b>	<b>11.2</b>	<b>31,374</b>	<b>13.2</b>
A. MONEDA NACIONAL	191,622	220,535	249,673	(659)	(0.3)	25,479	11.4	29,138	13.2
B. MONEDA EXTRANJERA	14,266	16,774	19,011	419	2.3	1,654	9.5	2,236	13.3
<b>II. CARTERA POR INTERMEDIARIO</b>									
<b>A. TOTAL BANCOS Y CORFINANCIERAS 1/</b>	<b>198,638</b>	<b>229,021</b>	<b>259,856</b>	<b>(209)</b>	<b>(0.1)</b>	<b>26,979</b>	<b>11.6</b>	<b>30,835</b>	<b>13.5</b>
1. MONEDA NACIONAL	184,401	212,283	240,858	(623)	(0.3)	25,295	11.7	28,575	13.5
2. MONEDA EXTRANJERA	14,237	16,738	18,998	415	2.2	1,683	9.7	2,260	13.5
<b>B. TOTAL COMPAÑÍAS DE FINANCIAMIENTO 2/</b>	<b>5,807</b>	<b>6,685</b>	<b>7,024</b>	<b>(27)</b>	<b>(0.4)</b>	<b>(24)</b>	<b>(0.3)</b>	<b>340</b>	<b>5.1</b>
1. MONEDA NACIONAL	5,778	6,648	7,011	(31)	(0.4)	6	0.1	363	5.5
2. MONEDA EXTRANJERA	29	36	13	4	47.7	(30)	(70.2)	(24)	(65.4)
<b>C. TOTAL COOPERATIVAS ML</b>	<b>1,442</b>	<b>1,604</b>	<b>1,803</b>	<b>(5)</b>	<b>(0.3)</b>	<b>178</b>	<b>11.0</b>	<b>200</b>	<b>12.4</b>
<b>III. CARTERA FEN</b>	<b>11</b>	<b>127</b>	<b>106</b>	<b>0</b>	<b>0.0</b>	<b>(16)</b>	<b>(13.1)</b>	<b>(21)</b>	<b>(16.6)</b>
1. MONEDA NACIONAL	11	127	106	0	0.0	(16)	(13.1)	(21)	(16.6)

1/ La Superintendencia Financiera mediante Resolución 0856 del 23 de mayo de 2006, autorizó la cesión de activos y pasivos de Corficolombiana al Banco de Bogotá, la cual se efectuó el 5 de junio de 2006. A partir de las estadísticas publicadas con fecha a junio 16 de 2006, la información de Bancos y Corfinancieras se presenta consolidada. La Superintendencia Financiera mediante Resolución 419 del 25 de febrero de 2010, autorizó la cesión de activos y pasivos de la Compañía de Financiamiento - Sufinanciamiento- al Banco de Colombia.

2/ A partir de la entrada en vigencia de la ley 1328 de 2009, las compañías de financiamiento comercial pasarán a denominarse "Compañías de Financiamiento" y todas las disposiciones vigentes referidas a aquellas, incluidas las previstas en el Estatuto Orgánico del Sistema Financiero, se entenderán referidas a estas. La Superintendencia Financiera mediante Resolución 419 del 25 de febrero de 2010, autorizó la cesión de activos y pasivos de la Compañía de Financiamiento - Sufinanciamiento- al Banco de Colombia.

A partir de octubre 24 de 2009 las cifras de M3 y la cartera del Sistema Financiero, se recalcularon, para incluir nuevas entidades y Cuentas de Depósito.

\*A partir de la semana 14 de 2011, este cuadro se presenta para la cartera neta con y sin leasing financiero. Antes la información no incluía el leasing financiero.

Fuente: Banco de la República. Cálculos con información de los formatos 281 y 442 de la Superintendencia Financiera



**CUADRO No 11A  
PRINCIPALES INTERMEDIARIOS FINANCIEROS  
CARTERA BRUTA \***

(Miles de millones de pesos y porcentajes)

Concepto	Saldos			VARIACIONES					
	noviembre 09	noviembre 08	noviembre 07	SEMANAL		CORRIDO AÑO		ANUAL	
	2012	2013	2014	ABS	%	ABS	%	ABS	%
<b>INCLUYENDO LEASING</b>									
<b>I. SISTEMA SIN F.E.N.</b>									
<b>TOTAL SISTEMA FINANCIERO</b>	<b>237,771</b>	<b>273,470</b>	<b>310,053</b>	<b>21</b>	<b>0.0</b>	<b>31,342</b>	<b>11.2</b>	<b>36,583</b>	<b>13.4</b>
A. MONEDA NACIONAL	223,447	256,651	291,011	(398)	(0.1)	29,701	11.4	34,360	13.4
B. MONEDA EXTRANJERA	14,324	16,819	19,042	419	2.3	1,641	9.4	2,223	13.2
<b>II. CARTERA POR INTERMEDIARIO</b>									
<b>A. TOTAL BANCOS Y CORFINANCIERAS 1/</b>	<b>221,527</b>	<b>255,078</b>	<b>289,133</b>	<b>23</b>	<b>0.0</b>	<b>29,428</b>	<b>11.3</b>	<b>34,056</b>	<b>13.4</b>
1. MONEDA NACIONAL	207,223	238,275	270,104	(392)	(0.1)	27,782	11.5	31,829	13.4
2. MONEDA EXTRANJERA	14,304	16,802	19,029	415	2.2	1,647	9.5	2,227	13.3
<b>B. TOTAL COMPAÑÍAS DE FINANCIAMIENTO 2/</b>	<b>14,693</b>	<b>16,653</b>	<b>18,961</b>	<b>8</b>	<b>0.0</b>	<b>1,719</b>	<b>10.0</b>	<b>2,308</b>	<b>13.9</b>
1. MONEDA NACIONAL	14,674	16,637	18,948	4	0.0	1,725	10.0	2,312	13.9
2. MONEDA EXTRANJERA	19	17	13	4	47.7	(5)	(29.5)	(4)	(24.0)
<b>C. TOTAL COOPERATIVAS ML</b>	<b>1,551</b>	<b>1,739</b>	<b>1,959</b>	<b>(9)</b>	<b>(0.5)</b>	<b>195</b>	<b>11.0</b>	<b>220</b>	<b>12.6</b>
<b>III. CARTERA FEN</b>	<b>196</b>	<b>167</b>	<b>136</b>	<b>0</b>	<b>0.0</b>	<b>(23)</b>	<b>(14.2)</b>	<b>(31)</b>	<b>(18.4)</b>
1. MONEDA NACIONAL	196	167	136	0	0.0	(23)	(14.2)	(31)	(18.4)
<b>EXCLUYENDO LEASING</b>									
<b>I. CARTERA BRUTA SIN F.E.N.</b>	<b>216,372</b>	<b>249,221</b>	<b>282,046</b>	<b>0</b>	<b>0.0</b>	<b>28,443</b>	<b>11.2</b>	<b>32,825</b>	<b>13.2</b>
A. MONEDA NACIONAL	202,106	232,446	263,035	(419)	(0.2)	26,790	11.3	30,589	13.2
B. MONEDA EXTRANJERA	14,266	16,775	19,011	419	2.3	1,653	9.5	2,236	13.3
<b>II. CARTERA POR INTERMEDIARIO</b>									
<b>A. TOTAL BANCOS Y CORFINANCIERAS 1/</b>	<b>208,431</b>	<b>240,143</b>	<b>272,335</b>	<b>26</b>	<b>0.0</b>	<b>28,223</b>	<b>11.6</b>	<b>32,192</b>	<b>13.4</b>
1. MONEDA NACIONAL	194,194	223,405	253,336	(389)	(0.2)	26,540	11.7	29,931	13.4
2. MONEDA EXTRANJERA	14,237	16,738	18,998	415	2.2	1,683	9.7	2,260	13.5
<b>B. TOTAL COMPAÑÍAS DE FINANCIAMIENTO 2/</b>	<b>6,390</b>	<b>7,339</b>	<b>7,753</b>	<b>(16)</b>	<b>(0.2)</b>	<b>25</b>	<b>0.3</b>	<b>414</b>	<b>5.6</b>
1. MONEDA NACIONAL	6,361	7,302	7,740	(20)	(0.3)	55	0.7	438	6.0
2. MONEDA EXTRANJERA	29	37	13	4	47.7	(30)	(70.4)	(24)	(65.6)
<b>C. TOTAL COOPERATIVAS ML</b>	<b>1,551</b>	<b>1,739</b>	<b>1,959</b>	<b>(9)</b>	<b>(0.5)</b>	<b>195</b>	<b>11.0</b>	<b>220</b>	<b>12.6</b>
<b>III. CARTERA FEN</b>	<b>196</b>	<b>167</b>	<b>136</b>	<b>0</b>	<b>0.0</b>	<b>(23)</b>	<b>(14.2)</b>	<b>(31)</b>	<b>(18.4)</b>
1. MONEDA NACIONAL	196	167	136	0	0.0	(23)	(14.2)	(31)	(18.4)

1/ La Superintendencia Financiera mediante Resolución 0856 del 23 de mayo de 2006, autorizó la cesión de activos y pasivos de Corficolombiana al Banco de Bogotá, la cual se efectuó el 5 de junio de 2006. A partir de las estadísticas publicadas con fecha a junio 16 de 2006, la información de Bancos y Corfinancieras se presenta consolidada. La Superintendencia Financiera mediante Resolución 419 del 25 de febrero de 2010, autorizó la cesión de activos y pasivos de la Compañía de Financiamiento - Sufinanciamiento- al Banco de Colombia.

2/ A partir de la entrada en vigencia de la ley 1328 de 2009, las compañías de financiamiento comercial pasarán a denominarse "Compañías de Financiamiento" y todas las disposiciones vigentes referidas a aquellas, incluidas las previstas en el Estatuto Orgánico del Sistema Financiero, se entenderán referidas a estas. La Superintendencia Financiera mediante Resolución 419 del 25 de febrero de 2010, autorizó la cesión de activos y pasivos de la Compañía de Financiamiento - Sufinanciamiento- al Banco de Colombia.

A partir de Octubre 24 de 2008, las cifras de M3 y la cartera del Sistema Financiero, se recalcularon, para incluir nuevas entidades y Cuentas de Depósito.

\*A partir de la semana 14 de 2011, este cuadro se presenta para la cartera bruta con y sin leasing financiero. Antes la información no incluía el leasing financiero.

Fuente: Banco de la República. Cálculos con información de los formatos 281 y 442 de la Superintendencia Financiera

**CUADRO 11B**  
**CARTERA NETA M/L DEL SISTEMA FINANCIERO POR MODALIDAD DE CREDITO \***  
**7 de noviembre de 2014**  
**(Miles de millones de pesos y porcentajes)**

Concepto	Participación %		Saldo	Variaciones					
	Un año Atrás	Última Semana		Semanal		Año corrido		Anual	
				Absoluta	%	Absoluta	%	Absoluta	%
<b>Total Cartera por modalidad *</b>	<b>100.0</b>	<b>100.0</b>	<b>276,931</b>	<b>-613</b>	<b>-0.2</b>	<b>28,323</b>	<b>11.4</b>	<b>32,808</b>	<b>13.4</b>
Hipotecaria 1/	9.5	10.2	28,204	8	0.0	3,972	16.4	5,011	21.6
Consumo 2/	29.9	29.9	82,764	106	0.1	8,122	10.9	9,716	13.3
Microcredito 3/	3.1	3.1	8,463	-49	-0.6	606	7.7	861	11.3
Comercial 4/	58.5	57.9	160,427	-667	-0.4	15,792	10.9	17,531	12.3
<b>Provisiones global y contracíclica</b>	<b>1.1</b>	<b>1.1</b>	<b>2,927</b>	<b>11</b>	<b>0.4</b>	<b>169</b>	<b>6.1</b>	<b>311</b>	<b>11.9</b>
<b>Total Cartera por Entidad *</b>	<b>100.0</b>	<b>100.0</b>	<b>276,931</b>	<b>-613</b>	<b>-0.2</b>	<b>28,323</b>	<b>11.4</b>	<b>32,808</b>	<b>13.4</b>
Bancos y Corporaciones financieras 5/ 6/	92.9	92.9	257,213	-632	-0.2	26,512	11.5	30,438	13.4
Compañías de financiamiento 7/	6.5	6.5	17,916	24	0.1	1,634	10.0	2,170	13.8
Cooperativos	0.7	0.7	1,803	-5	-0.3	178	11.0	200	12.4
<b>Cartera hipotecaria ajustada 8/</b>			<b>31,918</b>	<b>8</b>	<b>0.0</b>	<b>3,494</b>	<b>12.3</b>	<b>4,276</b>	<b>15.5</b>
<b>Total cartera ajustada 8/</b>	<b>90.1</b>	<b>89.9</b>	<b>252,346</b>	<b>-659</b>	<b>-0.3</b>	<b>24,918</b>	<b>11.0</b>	<b>28,305</b>	<b>12.6</b>
<b>Leasing financiero 9/</b>	<b>9.9</b>	<b>10.1</b>	<b>28,299</b>	<b>46</b>	<b>0.2</b>	<b>2,928</b>	<b>11.5</b>	<b>3,768</b>	<b>15.4</b>
<b>Total cartera ajustada con Leasing</b>	<b>100.0</b>	<b>100.0</b>	<b>280,645</b>	<b>-613</b>	<b>-0.2</b>	<b>27,846</b>	<b>11.0</b>	<b>32,073</b>	<b>12.9</b>
<b>Variaciones anualizadas</b>				<b>Semanal</b>		<b>Año Corrido</b>			
Total cartera ajustada				-12.7		13.1			
Leasing financiero				8.8		13.8			
Total cartera ajustada con Leasing				-10.7		13.1			

**\* Incluye leasing**

1/ Son créditos de vivienda, independientemente del monto, aquéllos otorgados a personas naturales destinados a la adquisición de vivienda nueva o usada, o a la construcción de vivienda individual.

2/ Créditos otorgados a personas naturales cuyo objeto sea financiar la adquisición de bienes de consumo o el pago de servicios para fines no comerciales o empresariales, independientemente de su monto.

3/ Crédito otorgado a microempresas cuyo saldo de endeudamiento con la respectiva entidad no supere ciento veinte (120) salarios mínimos legales mensuales vigentes (decr. 919 2008).

4/ Créditos distintos a los de vivienda, de consumo y microcrédito definidos en los numerales anteriores.

5/ La Superintendencia Financiera mediante Resolución 0856 del 23 de mayo de 2006, autorizó la cesión de activos y pasivos de Corficolombiana al Banco de Bogotá, la cual se efectuó el 5 de junio de 2006. A partir de las estadísticas publicadas con fecha a junio 16 de 2006, la información de Bancos y Corfinancieras se presenta consolidada.

6/ No incluye FEN

7/ A partir de la entrada en vigencia de la ley 1328 de 2009, las compañías de financiamiento comercial pasarán a denominarse "Compañías de Financiamiento" y todas las disposiciones vigentes referidas a aquellas, incluidas las previstas en el Estatuto Orgánico del Sistema Financiero, se entenderán referidas a estas.

8/ Incluye cartera vendida por los bancos a la Titularizadora Colombia y a CISA.

9/ Se define como leasing financiero aquellas operaciones de arrendamiento financiero en las que el arrendatario tiene la opción de compra al final del contrato.

A partir de Octubre 24 de 2008, las cifras de M3 y la cartera del Sistema Financiero, se recalcularon, para incluir nuevas entidades y Cuentas de Depósito.

Fuente: Banco de la República. Cálculos con información de los formatos 281 y 442 de la Superintendencia Financiera

**CUADRO No 11C**  
**PROVISIONES DE CARTERA DE LOS PRINCIPALES INTERMEDIARIOS FINANCIEROS \***

(Miles de millones de pesos y porcentajes)

Concepto	Saldos			VARIACIONES					
	noviembre 09	noviembre 08	noviembre 07	SEMANAL		CORRIDO AÑO		ANUAL	
	2012	2013	2014	ABS	%	ABS	%	ABS	%
<b>I. SISTEMA SIN F.E.N.</b>									
<b>TOTAL SISTEMA FINANCIERO</b>	<b>11,022</b>	<b>12,527</b>	<b>14,080</b>	<b>215</b>	<b>1.6</b>	<b>1,377</b>	<b>10.8</b>	<b>1,553</b>	<b>12.4</b>
A. MONEDA NACIONAL	11,022	12,527	14,080	215	1.6	1,378	10.8	1,553	12.4
B. MONEDA EXTRANJERA	0	0	0	0	---	(0)	---	(0)	---
<b>II. PROVISIONES POR INTERMEDIARIO</b>									
<b>A. TOTAL BANCOS Y CORFINANCIERAS /1</b>	<b>10,108</b>	<b>11,501</b>	<b>12,891</b>	<b>240</b>	<b>1.9</b>	<b>1,270</b>	<b>10.9</b>	<b>1,390</b>	<b>12.1</b>
1. MONEDA NACIONAL	10,108	11,501	12,891	240	1.9	1,270	10.9	1,390	12.1
2. MONEDA EXTRANJERA	0	0	0	0	---	(0)	---	(0)	-
<b>B. TOTAL COMPAÑÍAS DE FINANCIAMIENTO 2/</b>	<b>806</b>	<b>891</b>	<b>1,033</b>	<b>(20)</b>	<b>(1.9)</b>	<b>91</b>	<b>9.7</b>	<b>142</b>	<b>15.9</b>
1. MONEDA NACIONAL	806	891	1,033	(20)	(1.9)	91	9.7	142	15.9
2. MONEDA EXTRANJERA	0	0	0	0	---	0	---	0	---
<b>C. TOTAL COOPERATIVAS</b>	<b>109</b>	<b>135</b>	<b>155</b>	<b>(5)</b>	<b>(3.0)</b>	<b>16</b>	<b>11.8</b>	<b>20</b>	<b>15.0</b>
<b>III. PROVISIONES FEN</b>	<b>185</b>	<b>40</b>	<b>31</b>	<b>(0)</b>	<b>(0.0)</b>	<b>(7)</b>	<b>(17.7)</b>	<b>(10)</b>	<b>(24.0)</b>
1. MONEDA NACIONAL	185	40	31	(0)	(0.0)	(7)	(17.7)	(10)	(24.0)
2. MONEDA EXTRANJERA	0	0	0	0	---	0	---	0	---

/1 La Superintendencia Financiera mediante Resolución 0856 del 23 de mayo de 2006, autorizó la cesión de activos y pasivos de Corficolombiana al Banco de Bogotá, la cual se efectuó el 5 de junio de 2006. A partir de las estadísticas publicadas con fecha a junio 16 de 2006, la información de Bancos y Corfinancieras se presenta consolidada. La Superintendencia Financiera mediante Resolución 419 del 25 de febrero de 2010, autorizó la cesión de activos y pasivos de la Compañía de Financiamiento - Sufinanciamiento- al Banco de Colombia.

2/ A partir de la entrada en vigencia de la ley 1328 de 2009, las compañías de financiamiento comercial pasarán a denominarse "Compañías de Financiamiento" y todas las disposiciones vigentes referidas a aquellas, incluidas las previstas en el Estatuto Orgánico del Sistema Financiero, se entenderán referidas a estas. La Superintendencia Financiera mediante Resolución 419 del 25 de febrero de 2010, autorizó la cesión de activos y pasivos de la Compañía de Financiamiento - Sufinanciamiento- al Banco de Colombia.

A partir de Octubre 24 de 2008, las cifras de M3 y la cartera del Sistema Financiero, se recalcularon, para incluir nuevas entidades y Cuentas de Depósito.

\*A partir de la semana 14 de 2011, este cuadro se presenta para la cartera neta con leasing financiero. Antes la información no incluía el leasing financiero.

Fuente: Banco de la República. Cálculos con información de los formatos 281 y 442 de la Superintendencia Financiera

**CUADRO No 12**  
**INVERSIONES DE LOS PRINCIPALES INTERMEDIARIOS FINANCIEROS**

(Miles de millones de pesos y porcentajes)

Concepto	Saldo a noviembre 07 2014	VARIACIONES					
		SEMANAL		CORRIDO AÑO		ANUAL	
		ABS	%	ABS	%	ABS	%
<b>A. TOTAL SISTEMA ML + ME</b>	<b>84,700</b>	<b>375</b>	<b>0.4</b>	<b>(27)</b>	<b>(0.0)</b>	<b>(665)</b>	<b>(0.8)</b>
BANCOS Y CORFINANCIERAS 1/	83,953	373	0.4	(24)	(0.0)	(626)	(0.7)
COMPAÑÍAS DE FINANCIAMIENTO 2/	632	5	0.8	20	3.2	(4)	(0.6)
COOPERATIVAS FINANCIERAS.	87	(3)	(3.7)	(34)	(27.9)	(47)	(34.9)
INV. CEDIDAS IFI A BANCOLDEX	28	1	2.0	11	68.5	11	71.4
<b>B. TOTAL SISTEMA ML</b>	<b>74,350</b>	<b>114</b>	<b>0.2</b>	<b>(1,521)</b>	<b>(2.0)</b>	<b>(558)</b>	<b>(0.7)</b>
BANCOS Y CORFINANCIERAS 1/	73,691	113	0.2	(1,480)	(2.0)	(481)	(0.6)
COMPAÑÍAS DE FINANCIAMIENTO 2/	571	4	0.7	(6)	(1.1)	(31)	(5.1)
COOPERATIVAS FINANCIERAS.	87	(3)	(3.7)	(34)	(27.9)	(47)	(34.9)
INV. CEDIDAS IFI A BANCOLDEX	0	0	---	0	---	0	---
<b>C. TOTAL SISTEMA ME</b>	<b>10,349</b>	<b>261</b>	<b>2.6</b>	<b>1,494</b>	<b>16.9</b>	<b>(107)</b>	<b>(1.0)</b>
BANCOS Y CORFINANCIERAS 1/	10,261	260	2.6	1,457	16.5	(145)	(1.4)
COMPAÑÍAS DE FINANCIAMIENTO 2/	61	1	1.7	26	75.3	27	78.6
COOPERATIVAS FINANCIERAS	0	0	---	0	---	0	---
INV. CEDIDAS IFI A BANCOLDEX	28	1	2.0	11	68.5	11	71.4

/1 La Superintendencia Financiera mediante Resolución 0856 del 23 de mayo de 2006, autorizó la cesión de activos y pasivos de Corficolombiana al Banco de Bogotá, la cual se efectuó el 5 de junio de 2006. A partir de las estadísticas publicadas con fecha a junio 16 de 2006, la información de Bancos y Corfinancieras se presenta consolidada.

2/ A partir de la entrada en vigencia de la ley 1328 de 2009, las compañías de financiamiento comercial pasarán a denominarse "Compañías de Financiamiento" y todas las disposiciones vigentes referidas a aquellas, incluidas las previstas en el Estatuto Orgánico del Sistema Financiero, se entenderán referidas a estas.

3/ Incluye FEN

Fuente: Banco de la República. Cálculos con información de los formatos 281 y 442 de la Superintendencia Financiera

**GRAFICO 9  
CARTERA TOTAL BANCOS Y CORFINANCIERAS\* ML  
PROMEDIOS MOVILES DE ORDEN 4  
(VARIACIONES ANUALES)**

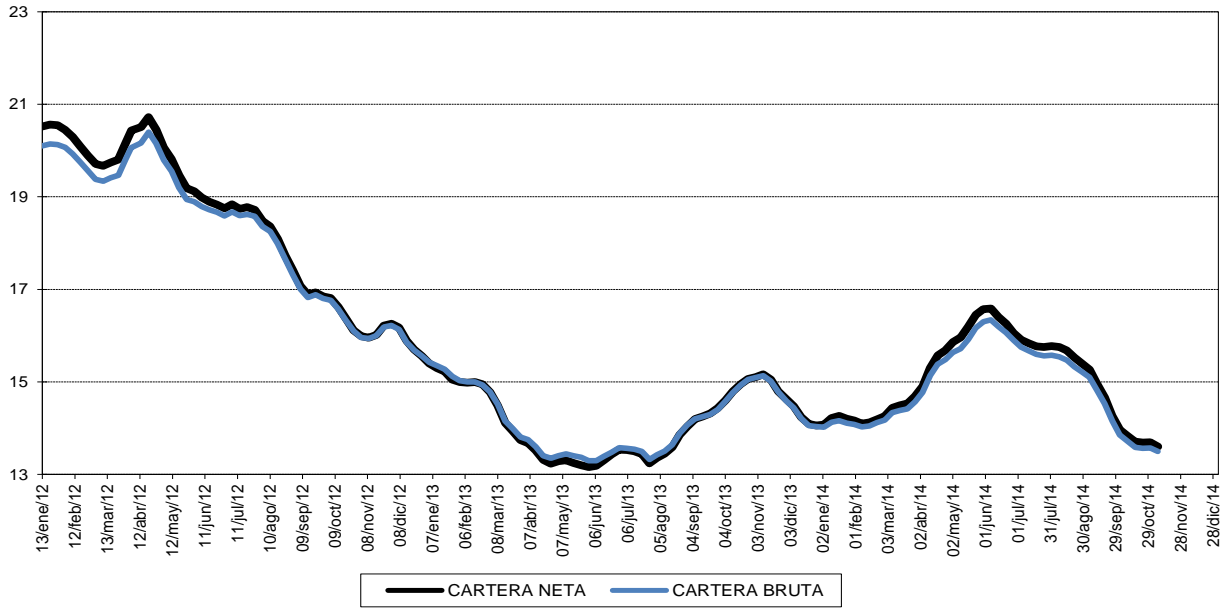

\* No incluye FEN e incluye Leasing

Fuente: Banco de la República. Cálculos con información de los formatos 281 y 442 de la Superintendencia Financiera

**GRAFICO 9A  
CARTERA TOTAL ML  
PROMEDIOS MOVILES DE ORDEN 4  
(VARIACIONES ANUALES)**

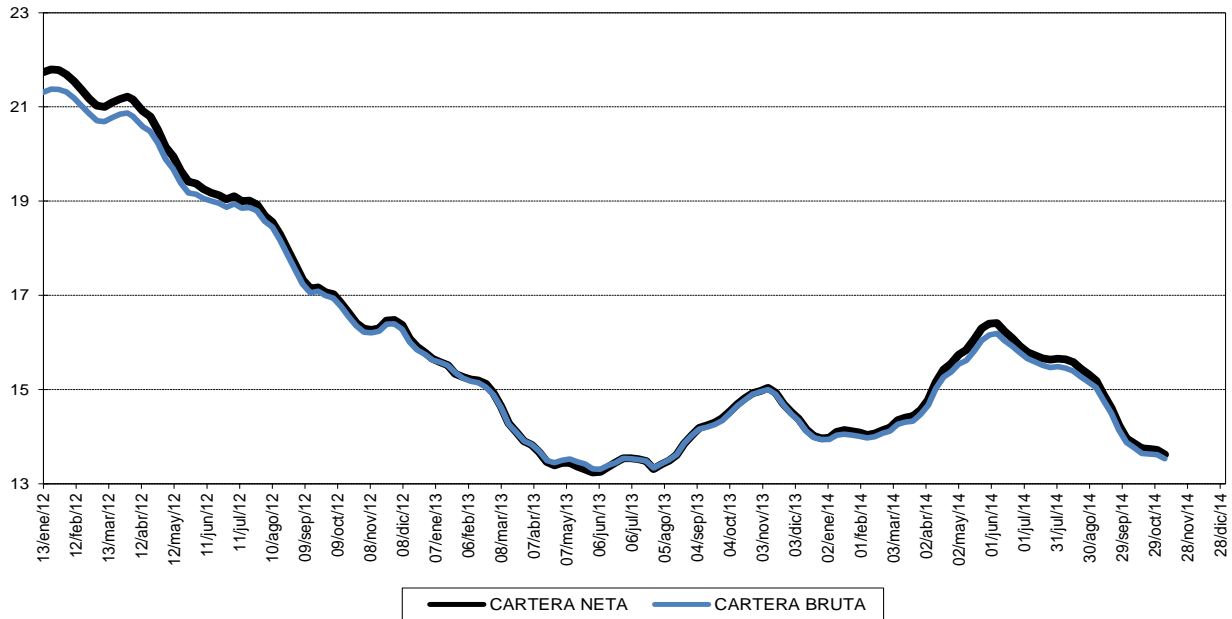

Fuente: Banco de la República. Cálculos con información de los formatos 281 y 442 de la Superintendencia Financiera

## II. TASAS DE INTERES, TASA DE CAMBIO Y PRECIOS

### A. Tasas de interés.

	VALORES				
	A la última fecha nov-14-2014	Una Semana atrás nov-07-2014	Un mes atrás	Tres meses atrás	Un año atrás
<b>Tasas de interés (%)</b>					
A. Depósito a término fijo - DTF 1/	4.41	4.19	4.23	4.03	4.06
B. Tasa de interés de captación					
1. A 180 días	4.54	4.56	4.59	4.47	4.44
2. A 360 días	4.93	4.82	4.82	4.91	5.18
C. Tasa de interés interbancaria - TIB 2/	4.50	4.51	4.50	4.10	3.27
D. Tasa de interés de colocación B.R. 3/	N.D.	11.67	11.43	10.85	11.11
E. Tasa de interés de colocación sin Tesorería 4/	N.D.	11.71	11.47	10.89	11.16
F. Tasa de interés de colocación Total 5/	N.D.	11.53	11.27	10.71	10.93
G. Crédito de Consumo 6/	N.D.	17.46	17.47	17.25	17.56
H. Crédito de Tesorería 7/	N.D.	8.62	7.84	7.47	6.72
I. Crédito Preferencial 8/	N.D.	7.50	7.49	7.50	7.06
J. Crédito Ordinario 9/	N.D.	11.02	10.99	10.52	10.58
<b>Tasas de interés CDT en Bolsa de Valores (%) 10/</b>					
A. Primario	4,74	4,71	4.72	4.38	4,24
B. Secundario	4,59	4,65	4.67	4.66	4,27

1/ Se refiere a la tasa promedio ponderada por monto de las captaciones por CDT a 90 días para Bancos, Corporaciones y Compañías de Financiamiento Comercial. Su cálculo se realiza el último día hábil de cada semana con la información de los anteriores 5 días hábiles.

Corresponde a la semana de cálculo y no a la semana de vigencia.

2/ Corresponde al promedio semanal de la cuenta interbancaria pasiva a 1 día hábil con información del formato 441.

3/ Calculado como el promedio ponderado por monto de las tasas de crédito de: consumo, preferencial, ordinario y tesorería.

Debido a la alta rotación del crédito de tesorería, su ponderación se estableció como la quinta parte de su desembolso semanal.

4/ Incluye créditos de: Consumo, Ordinario y Preferencial.

5/ Incluye créditos de: Consumo, Ordinario, Preferencial y Tesorería.

6/ Se entiende como crédito de consumo los créditos otorgados a personas naturales cuyo objeto sea financiar la adquisición de bienes de consumo o el pago de servicios para fines no comerciales o empresariales, independientemente de su monto.

7/ El crédito de tesorería es aquel otorgado a clientes corporativos con plazos inferiores a 1 mes.

8/ Se refiere al crédito que se otorga a clientes corporativos con una tasa especial.

9/ Se refiere a los créditos que no son de consumo, de tesorería o preferenciales.

10/ Hace referencia a las captaciones por CDT entre 85 y 95 días al vencimiento transadas en la Bolsa de Valores. En su cálculo se excluyen los montos reportados por la Bolsa de Valores con tasa cero.

N.D. No Disponible se está verificando la información suministrada por algunas entidades.

N.H. No hubo operaciones

Fuente: Cálculos Banco de la República, Formatos 088 y 441 de la Superintendencia Financiera de Colombia y Bolsa de Valores de Colombia.

# TASA DE INTERES INTERBANCARIA (1)

## EFFECTIVA ANUAL

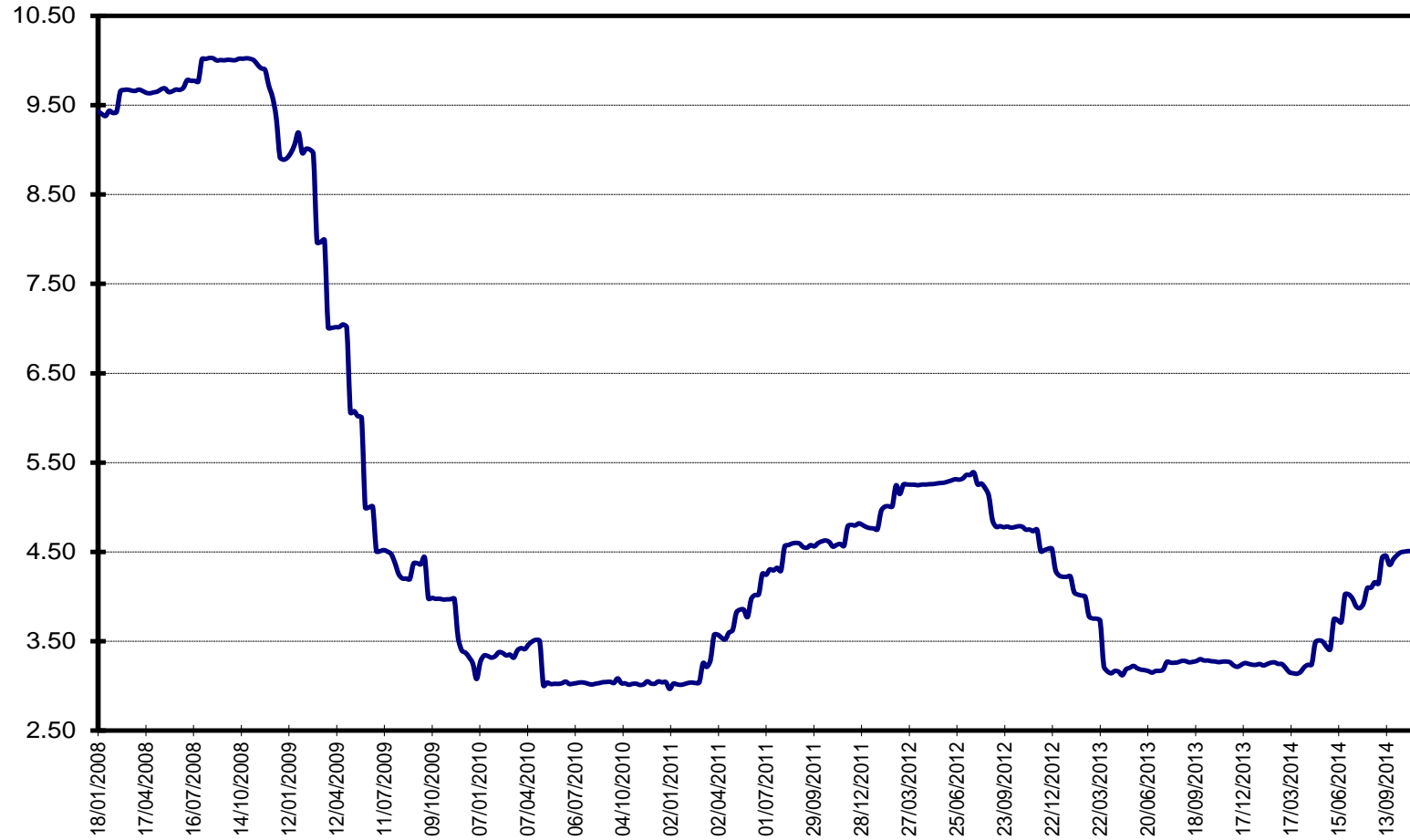

1/ Promedio semanal simple

Fuente: Superintendencia Financiera de Colombia. Cálculos Banco de la República

**Gráfico 12A**  
**Tasas de interés de colocación: Crédito Preferencial, Crédito Ordinario, Crédito de Consumo, Crédito de Tesorería**  
**Promedios semanales**

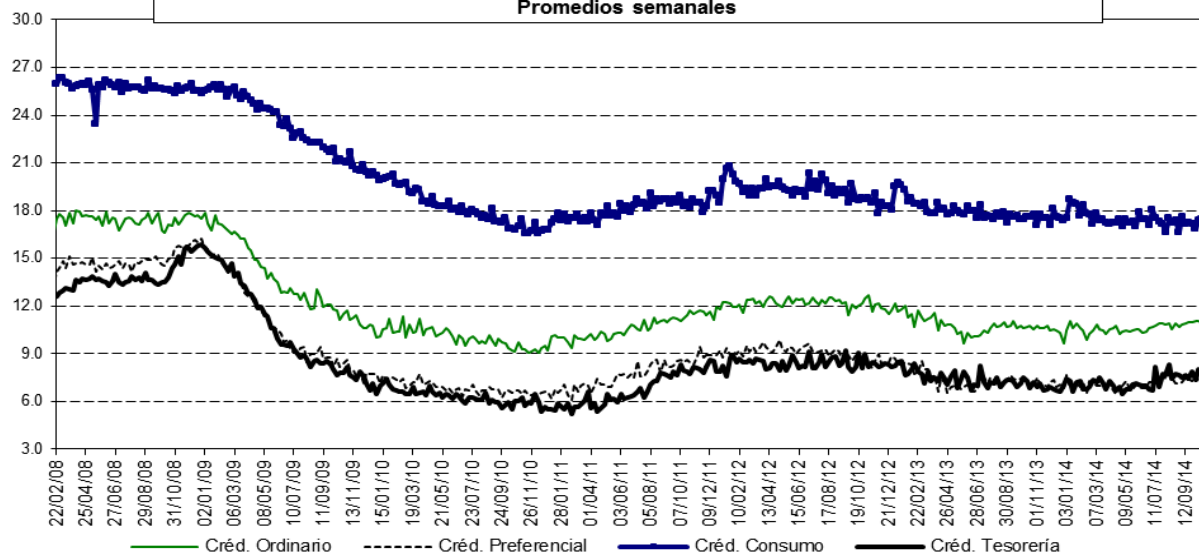

Nota: Crédito Ordinario es aquel crédito comercial (distinto de vivienda, microcrédito y consumo) otorgado a clientes no corporativos, Crédito Preferencial es el que se otorga a clientes corporativos, Crédito de Consumo es el otorgado para financiar la adquisición de bienes de consumo final y Crédito de Tesorería es el que se otorga a clientes corporativos con plazos inferiores a 1 mes.  
 Fuente: Cálculos Banco de la República, Formatos 088 y 441 de la Superintendencia Financiera de Colombia.

**Gráfico 12B**  
**Tasa de interés de: captación CDT 90 días, colocación según metodología BR1/ Tasa total colocación sin crédito de tesorería2/ y tasa total de colocación3/.**  
**Promedios Semanales**

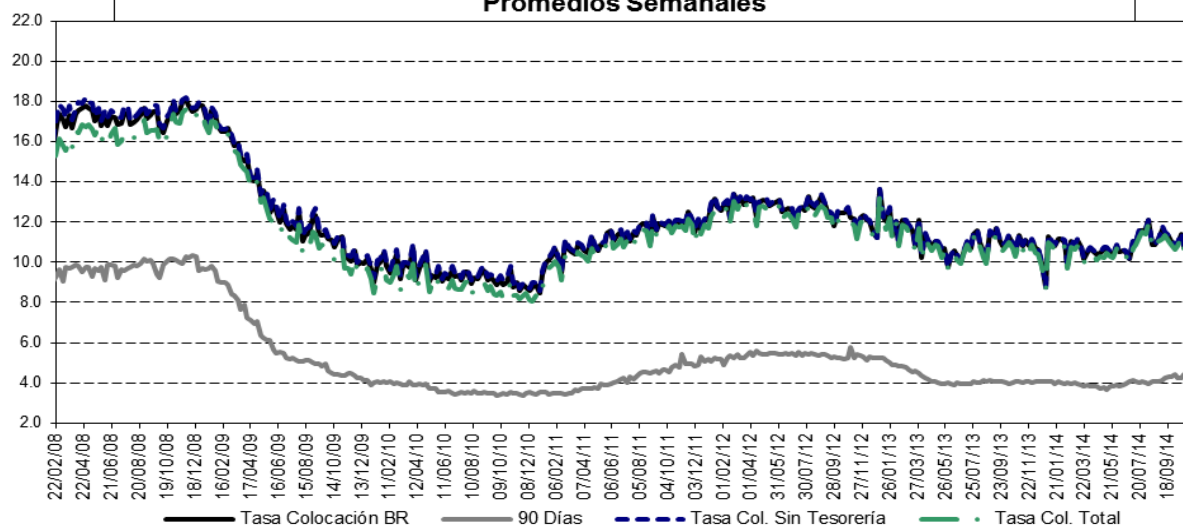

1/ Calculado como el promedio ponderado por monto de las tasas de crédito de: consumo, preferencial, ordinario y tesorería. Debido a la alta rotación del crédito de tesorería, su ponderación se estableció como la quinta parte de su desembolso diario.

2/ Incluye créditos de: Consumo, Ordinario y Preferencial. 3/ Incluye créditos de: Consumo, Ordinario, Preferencial y Tesorería.

Fuente: Cálculos Banco de la República, Formatos 088 y 441 de la Superintendencia Financiera de Colombia.



**B. TASA DE CAMBIO REPRESENTATIVA DEL MERCADO**

**Gráfico 13**



**Gráfico 13.A**

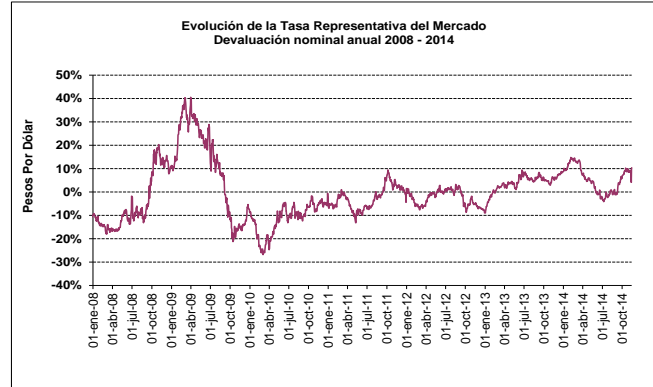

INDICADOR	Al últ día hábil de la sem ant. 14-nov-14	Una semana atrás 07-nov-14	Un mes atrás 14-oct-14	Tres meses atrás 14-ago-14	Un año atrás 14-nov-13
Tasa Representativa del Mercado	2,133.03	2,086.86	2,052.96	1,883.33	1,932.03
Variaciones porcentuales anuales	10.4	8.9	9.0	0.1	6.2

Fuente: Superintendencia Financiera de Colombia, cálculos Banco de la República

**C. INDICE DE LA TASA DE CAMBIO REAL (ITCR)**

Ponderaciones móviles

**Gráfico 13.B**

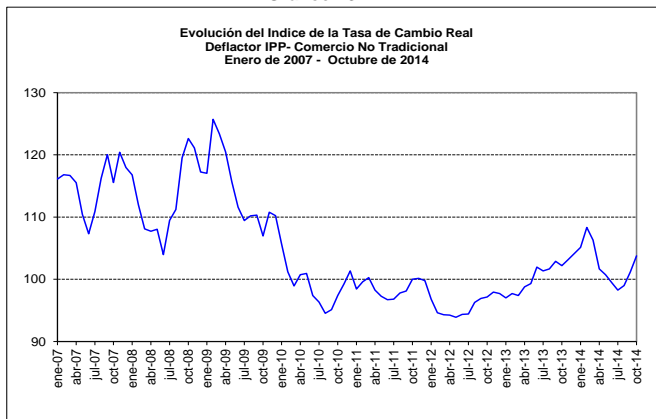

**Gráfico 13.C**

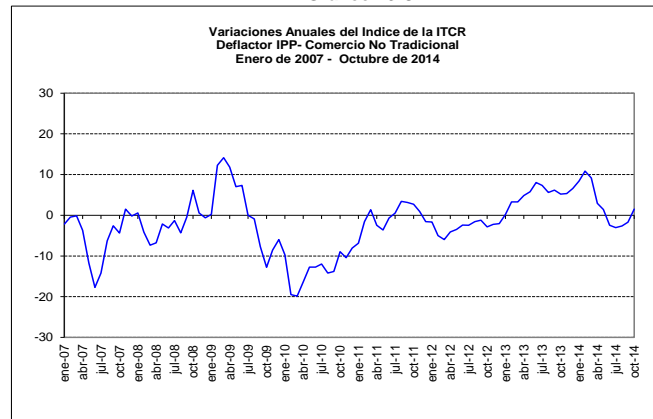

INDICADOR	Ultimo mes oct-14	Un mes atrás sep-14	Tres meses atrás jul-14	Un año atrás oct-13
Indice de Tasa de Cambio Real (ITCR)*	103.76	101.17	98.25	102.20
Variaciones porcentuales anuales	1.5%	-1.7%	-3.0%	5.2%

\* Corresponde al ITCRIPP(NT) promedio mensual, que utiliza como deflactor el IPP. Las ponderaciones se refieren al comercio no tradicional, se excluyen café, petróleo, carbon, ferroniquel, esmeraldas y oro.  
Fuente: Banco de la República.

#### D. COMPORTAMIENTO DEL INDICE DE PRECIOS AL CONSUMIDOR ( IPC )

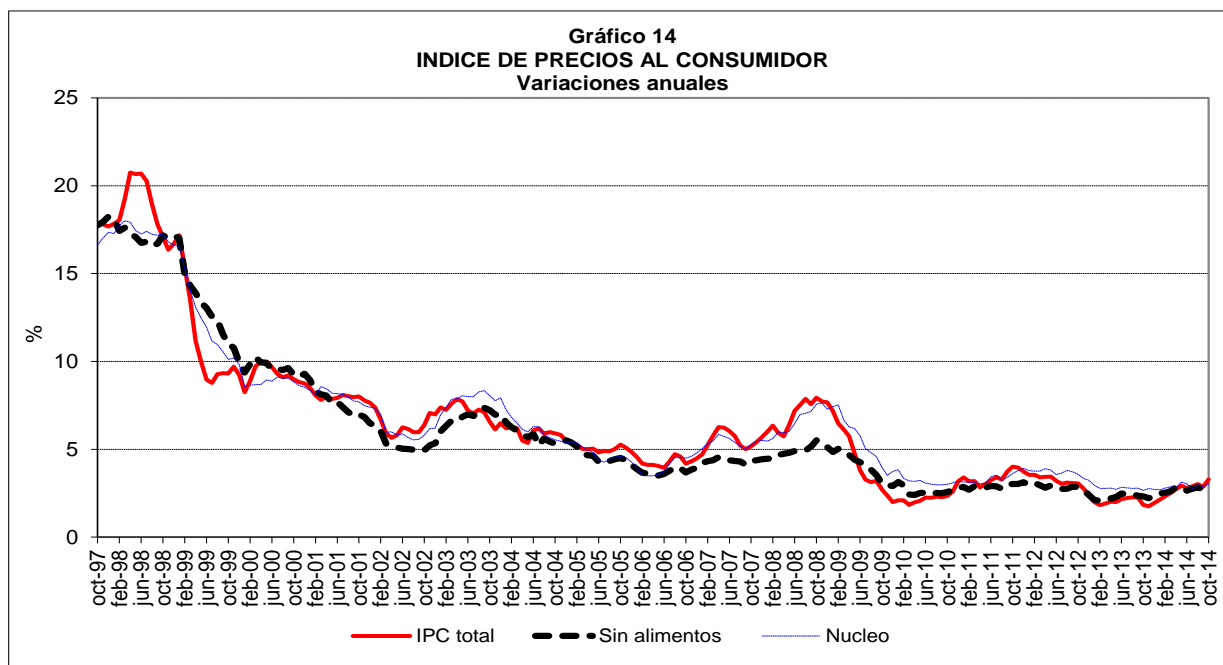

En el mes de octubre de 2014, el Índice de Precios al Consumidor presentó una variación mensual de 0.16%, con lo cual su variación en lo corrido del año se situó en 3.25% y en los últimos doce meses 3.29%.

#### INDICE DE PRECIOS AL CONSUMIDOR

Variaciones porcentuales octubre de 2014

Variación Porcentual	IPC TOTAL		IPC SIN ALIMENTOS 1/		IPC NUCLEO 2/	
	2013	2014	2013	2014	2013	2014
Mensual	-0.26	0.16	0.03	0.24	0.03	0.16
Año Corrido	1.89	3.25	2.21	2.76	2.19	2.49
Año completo	1.84	3.29	2.31	2.91	2.66	3.02

Fuente: DANE, Cálculos Banco de la República, SGEE.

1/ Excluye del IPC total el rubro alimentos.

2/ Se excluye del IPC el 20% de la ponderación con aquellos items que entre enero de 1990 y abril de 1999 registraron la mayor volatilidad de precios.

### III. SITUACION EXTERNA

#### A. Reservas Internacionales Netas

Su saldo al viernes 14 de noviembre de 2014 se situó en US\$47,358.2 millones, monto superior en US\$3,725.4 millones al registrado el 31 de diciembre de 2013

#### B. Balanza cambiaria

CUADRO 13  
BALANZA CAMBIARIA 1/

(Millones de US\$)

Concepto	2013	ACUMULADO AÑO HASTA			ACUMULADO
		NOVIEMBRE 9 2012	NOVIEMBRE 8 2013	NOVIEMBRE 7 2014*	MES HASTA NOVIEMBRE 7 2014*
<b>I. CUENTA CORRIENTE</b>	<b>(5,601.1)</b>	<b>(6,422.5)</b>	<b>(4,778.4)</b>	<b>(6,868.6)</b>	<b>(63.3)</b>
Ingresos	20,037.1	16,545.1	17,043.6	15,455.4	331.6
Egresos	25,638.3	22,967.5	21,822.1	22,324.1	394.9
<b>II. MOVIMIENTO NETO DE CAPITAL 2/</b>	<b>11,766.3</b>	<b>10,644.2</b>	<b>10,586.8</b>	<b>10,640.8</b>	<b>101.6</b>
<b>III. VARIACION DE PASIVOS DE CORTO PLAZO</b>	<b>(1.1)</b>	<b>3.9</b>	<b>(1.9)</b>	<b>1.7</b>	<b>(0.5)</b>
<b>IV. VARIACION RESERVAS 3/</b>					
Brutas (I+II)	6,165.2	4,221.7	5,808.4	3,772.2	38.3
Netas (I+II-III)	6,166.3	4,217.8	5,810.3	3,770.5	38.8
<b>V. SALDO RESERVAS BRUTAS CIERRE AÑO ANTERIOR</b>	<b>37,474.1</b>	<b>32,302.9</b>	<b>37,474.1</b>	<b>43,639.3</b>	
<b>VI. SALDO RESERVAS BRUTAS</b>	<b>43,639.3</b>	<b>36,524.7</b>	<b>43,282.5</b>	<b>47,411.5</b>	
<b>VII. PASIVOS CORTO PLAZO</b>	<b>6.6</b>	<b>6.4</b>	<b>5.5</b>	<b>8.2</b>	
<b>VIII. SALDO RESERVAS NETAS (VI-VII)</b>	<b>43,632.7</b>	<b>36,518.3</b>	<b>43,277.0</b>	<b>47,403.2</b>	

\* Cifras preliminares sujetas a revisión. (n.d.) No disponible.

NOTA: El 7 de agosto de 2009 la Junta de Gobernadores del Fondo Monetario Internacional (FMI) aprobó una asignación general de Derechos Especiales de Giro (DEG) por US\$250 mil millones y una asignación especial por US\$33 mil millones, las cuales se harían efectivas el 28 de agosto y el 9 de septiembre de 2009, respectivamente. Dichas asignaciones se distribuirían según la cuota de participación de cada país miembro. En el caso de Colombia, la asignación general incrementó las reservas internacionales en US\$897 millones el 28 de agosto de 2009 y la asignación especial, en US\$79 millones el 9 de septiembre de 2009.

1/ Registra las operaciones cambiarias canalizadas a través del Banco de la República y de los intermediarios financieros. No incluye los movimientos de divisas efectuados en cuentas de compensación en el exterior. El régimen cambiario (Res.8/00) permite constituir cuentas de compensación en el exterior, para canalizar las operaciones relacionadas con la actividad económica.

A partir de mayo de 2001, la balanza cambiaria incluye los movimientos de divisas efectuados a través de las casas de cambio autorizadas a operar como intermediarios cambiarios.

2/ Incluye la causación y valuación activa de las reservas internacionales.

3/ Corresponde a la variación de las reservas internacionales en poder del Banco de la República. La variación de las netas es igual al cambio de las reservas brutas menos la variación de los pasivos de corto plazo.

Fuente: Banco de la República

**CUADRO 14**  
**BALANZA CAMBIARIA**  
**INGRESOS CORRIENTES**

(Millones de US\$ y porcentajes)

Concepto	2013	ACUMULADO AÑO HASTA			ACUMULADO	VARIACIONES			
		NOVIEMBRE 9 2012	NOVIEMBRE 8 2013	NOVIEMBRE 7 2014*	MES HASTA	ABSOLUTA		RELATIVA	
					NOVIEMBRE 7 2014*	2013-12	2014-13*	2013-12	2014-13*
<b>EXPORTACIONES DE BIENES 1/</b>	<b>8,193.0</b>	<b>7,166.8</b>	<b>7,146.6</b>	<b>5,878.4</b>	<b>119.2</b>	<b>(20.3)</b>	<b>(1,268.2)</b>	<b>(0.3)</b>	<b>(17.7)</b>
Café	291.7	216.8	237.6	322.4	8.4	20.9	84.8	9.6	35.7
Carbón	467.9	608.7	411.6	411.6	9.1	(197.0)	(0.1)	(32.4)	(0.0)
Ferróníquel	6.1	2.4	0.0	0.0	0.0	(2.4)	(0.0)	(98.7)	(26.1)
Petróleo	655.5	331.7	598.3	252.8	3.8	266.7	(345.6)	80.4	(57.8)
No Tradicionales	6,771.8	6,007.3	5,898.9	4,891.6	97.9	(108.4)	(1,007.4)	(1.8)	(17.1)
<b>SERVICIOS</b>	<b>6,480.4</b>	<b>5,019.3</b>	<b>5,353.9</b>	<b>5,573.4</b>	<b>115.1</b>	<b>334.7</b>	<b>219.5</b>	<b>6.7</b>	<b>4.1</b>
<b>1. FINANCIEROS</b>	<b>1,173.9</b>	<b>1,050.5</b>	<b>898.9</b>	<b>907.9</b>	<b>23.0</b>	<b>(151.6)</b>	<b>9.0</b>	<b>(14.4)</b>	<b>1.0</b>
Intereses Banco República	800.4	844.6	708.8	662.9	20.4	(135.8)	(46.0)	(16.1)	(6.5)
Inversión de reservas Internacionales	788.8	834.9	698.3	657.1	20.4	(136.6)	(41.2)	(16.4)	(5.9)
Convenios y Organismos Internacionales	11.6	9.7	10.5	5.7	0.0	0.8	(4.8)	8.3	(45.4)
Intereses y comisiones	125.7	40.8	39.3	89.3	0.1	(1.5)	50.1	(3.7)	----
Servicios Bancarios	52.1	47.6	36.7	44.1	0.3	(10.9)	7.4	(22.9)	20.2
Rendimiento Inversiones Financieras	63.0	69.6	53.2	46.4	0.1	(16.3)	(6.9)	(23.5)	(12.9)
Rendimientos Inversión Colombiana Directa	102.3	28.8	33.5	58.6	2.2	4.7	25.1	16.5	74.9
Avales y Garantías	30.5	19.2	27.4	6.6	0.0	8.2	(20.8)	42.4	(75.9)
<b>2. NO FINANCIEROS</b>	<b>5,306.5</b>	<b>3,968.7</b>	<b>4,455.0</b>	<b>4,665.6</b>	<b>92.1</b>	<b>486.3</b>	<b>210.6</b>	<b>12.3</b>	<b>4.7</b>
Fletes, Servicios Portuarios y de Aerop.	517.5	269.0	434.9	405.2	4.4	165.9	(29.7)	61.6	(6.8)
Turismo	111.4	88.2	93.3	98.4	2.2	5.1	5.1	5.8	5.5
Marcas, Patentes y Regalias	32.2	20.7	26.2	31.2	0.6	5.6	5.0	26.9	19.0
Seguros y Reaseguros	40.0	26.3	29.7	29.7	0.3	3.4	0.0	13.0	0.1
Servicios y asistencia técnica	1,477.6	1,017.6	1,223.4	1,367.1	26.9	205.9	143.7	20.2	11.7
Otros servicios 2/	3,127.8	2,547.0	2,647.5	2,734.0	57.8	100.5	86.5	3.9	3.3
<b>VENTA DE PETROLEO Y GAS NATURAL 3/</b>	<b>8.4</b>	<b>0.7</b>	<b>8.4</b>	<b>15.0</b>	<b>0.0</b>	<b>7.8</b>	<b>6.6</b>	<b>----</b>	<b>78.3</b>
<b>COMPRAS DE DIVISAS A CAMBISTAS PROFESIONALES</b>	<b>15.3</b>	<b>18.3</b>	<b>11.5</b>	<b>15.8</b>	<b>0.3</b>	<b>(6.7)</b>	<b>4.2</b>	<b>(36.9)</b>	<b>36.8</b>
<b>TRANSFERENCIAS, DONACIONES Y REMESAS</b>	<b>5,340.0</b>	<b>4,340.1</b>	<b>4,523.2</b>	<b>3,972.8</b>	<b>97.1</b>	<b>183.1</b>	<b>(550.4)</b>	<b>4.2</b>	<b>(12.2)</b>
<b>TOTAL</b>	<b>20,037.1</b>	<b>16,545.1</b>	<b>17,043.6</b>	<b>15,455.4</b>	<b>331.6</b>	<b>498.6</b>	<b>(1,588.2)</b>	<b>3.0</b>	<b>(9.3)</b>

\* Cifras preliminares sujetas a revisión. (n.d.) No disponible. (----) No es posible calcular variación, su explicación no es significativa o es superior al 100%.

1/ Incluye anticipos y excluye prefinanciación de exportaciones.

2/ Incluye gastos de no residentes por viajes de negocios, gastos médicos o educativos, pagos laborales a residentes, seguridad social, suscripciones y afiliaciones, arrendamiento operativo, publicidad comercial, pasajes, comunicaciones y otros servicios. A partir de diciembre 30 de 2005 se excluyen los ingresos por compras de saldos de cuentas libres y se clasifican en la Cuenta de Capital en el rubro de Operaciones Especiales del Sector Privado.

3/ Corresponde a los ingresos provenientes de la venta en dólares en el mercado interno, de petróleo y gas natural de origen nacional.

**Nota: A partir de marzo 16 de 2012 la cuenta de prefinanciación de exportaciones se reclasificó del rubro de exportaciones de la cuenta corriente al rubro desembolsos de la cuenta de capital y las series históricas fueron reprocesadas.**

Fuente: Banco de la República

**CUADRO 15**  
**BALANZA CAMBIARIA**  
**EGRESOS CORRIENTES**

(Millones de US\$ y porcentajes)

Concepto	2013	ACUMULADO AÑO HASTA			ACUMULADO	VARIACIONES			
		NOVIEMBRE 9 2012	NOVIEMBRE 8 2013	NOVIEMBRE 7 2014*	NOVIEMBRE 7 2014*	ABSOLUTA		RELATIVA	
						2013-12	2014-13*	2013-12	2014-13*
<b>IMPORTACIONES DE BIENES 1/</b>	<b>12,989.1</b>	<b>12,447.0</b>	<b>10,982.0</b>	<b>10,388.7</b>	<b>147.7</b>	<b>(1,465.0)</b>	<b>(593.3)</b>	<b>(11.8)</b>	<b>(5.4)</b>
<b>SERVICIOS</b>	<b>11,864.7</b>	<b>9,892.6</b>	<b>10,175.2</b>	<b>11,289.6</b>	<b>233.3</b>	<b>282.7</b>	<b>1,114.4</b>	<b>2.9</b>	<b>11.0</b>
<b>1. FINANCIEROS</b>	<b>4,899.8</b>	<b>4,559.0</b>	<b>4,434.3</b>	<b>4,853.4</b>	<b>120.3</b>	<b>(124.7)</b>	<b>419.1</b>	<b>(2.7)</b>	<b>9.5</b>
Intereses	2,153.2	1,985.6	1,963.5	1,967.2	6.8	(22.1)	3.7	(1.1)	0.2
Banco de la República	0.8	1.2	0.6	0.9	0.0	(0.6)	0.3	(48.1)	46.6
Sector Público	1,906.6	1,805.1	1,745.1	1,771.3	4.1	(60.0)	26.1	(3.3)	1.5
Tesorería	1,896.5	1,794.8	1,735.6	1,759.9	4.1	(59.2)	24.3	(3.3)	1.4
Otras Entidades 2/	10.1	10.3	9.5	11.3	0.0	(0.8)	1.8	(7.6)	18.9
Sector Privado	239.5	167.5	212.1	192.0	2.6	44.6	(20.1)	26.6	(9.5)
Banca Comercial	6.3	11.8	5.6	3.0	0.0	(6.2)	(2.6)	(52.7)	(45.9)
Utilidades y Dividendos	1,872.6	1,728.9	1,671.0	2,147.4	55.5	(57.9)	476.3	(3.3)	28.5
Avales y Garantías Bancarias	10.8	7.1	9.9	7.6	0.0	2.7	(2.3)	38.2	(23.1)
Gastos y Comisiones	863.3	837.3	789.9	731.2	58.0	(47.4)	(58.7)	(5.7)	(7.4)
Banco de la República	797.0	780.7	733.3	668.8	56.5	(47.4)	(64.5)	(6.1)	(8.8)
Sector público	0.8	0.9	0.8	0.5	0.0	(0.0)	(0.4)	(4.2)	(45.6)
Sector Privado	2.3	7.3	1.7	1.7	0.0	(5.6)	(0.1)	(76.4)	(3.5)
Banca Comercial	63.1	48.4	54.1	60.3	1.5	5.7	6.2	11.8	11.5
<b>2. NO FINANCIEROS</b>	<b>6,964.9</b>	<b>5,333.6</b>	<b>5,741.0</b>	<b>6,436.3</b>	<b>113.0</b>	<b>407.4</b>	<b>695.3</b>	<b>7.6</b>	<b>12.1</b>
Fletes, Servicios Portuarios y de Aerop.	719.1	692.0	605.3	560.8	10.7	(86.8)	(44.4)	(12.5)	(7.3)
Turismo	229.4	155.1	190.6	242.7	4.1	35.5	52.1	22.9	27.3
Marcas, Patentes y Regalías	218.5	201.7	180.0	179.2	2.4	(21.7)	(0.8)	(10.8)	(0.4)
Servicios y Asistencia Técnica	1,225.4	926.7	935.8	1,020.1	11.9	9.1	84.3	1.0	9.0
Seguros y Reaseguros	183.2	150.6	159.1	150.3	2.8	8.5	(8.8)	5.7	(5.5)
Otros Servicios 3/	4,389.3	3,207.4	3,670.1	4,283.1	81.1	462.7	612.9	14.4	16.7
<b>COMPRA DE PETROLEO Y GAS NATURAL 4/</b>	<b>166.5</b>	<b>176.8</b>	<b>145.8</b>	<b>94.3</b>	<b>3.8</b>	<b>(31.0)</b>	<b>(51.5)</b>	<b>(17.5)</b>	<b>(35.3)</b>
<b>TRANSFERENCIAS, DONACIONES Y REMESAS</b>	<b>616.7</b>	<b>448.5</b>	<b>518.2</b>	<b>551.0</b>	<b>10.2</b>	<b>69.7</b>	<b>32.7</b>	<b>15.6</b>	<b>6.3</b>
<b>VENTA DE DIVISAS A CAMBISTAS PROFESIONALES</b>	<b>1.3</b>	<b>2.6</b>	<b>0.8</b>	<b>0.4</b>	<b>0.0</b>	<b>(1.8)</b>	<b>(0.4)</b>	<b>(69.6)</b>	<b>(46.8)</b>
<b>TOTAL</b>	<b>25,638.3</b>	<b>22,967.5</b>	<b>21,822.1</b>	<b>22,324.1</b>	<b>394.9</b>	<b>(1,145.5)</b>	<b>502.0</b>	<b>(5.0)</b>	<b>2.3</b>

\* Cifras preliminares sujetas a revisión. (n.d.) No disponible. (----) No es posible calcular variación, su explicación no es significativa o es superior al 100%.

1/ Incluye giro ordinario, anticipos y pagos efectuados con tarjetas de crédito.

2/ A partir de 2000, el servicio de la deuda del sector eléctrico se clasifica dentro de la deuda de las Otras Entidades del Sector Público.

3/ Incluye gastos de permanencia en el exterior por viajes de negocios, gastos médicos o educativos, pagos laborales a no residentes, seguridad social, suscripciones y afiliaciones, arrendamiento operativo, publicidad comercial, pasajes, comunicaciones y otros servicios. A partir de diciembre 30 de 2005 se excluyen los egresos por ventas de saldos de cuentas libres y se clasifican en la Cuenta de Capital en el rubro de Operaciones Especiales del Sector Privado.

4/ Corresponde a los egresos originados en la compra en dólares en el mercado interno, de petróleo y gas natural de origen nacional.

**Nota: A partir de marzo 16 de 2012 la cuenta de prefinanciación de exportaciones se reclasificó del rubro de exportaciones de la cuenta corriente al rubro desembolsos de la cuenta de capital y las series históricas fueron reprocesadas.**

Fuente: Banco de la República

CUADRO 16  
BALANZA CAMBIARIA  
MOVIMIENTO DE CAPITAL

(Millones de US\$)

Concepto	2013	ACUMULADO AÑO HASTA			ACUMULADO	VARIACIONES	
		NOVIEMBRE 9 2012	NOVIEMBRE 8 2013	NOVIEMBRE 7 2014*	NOVIEMBRE 7 2014*	2013-12 US\$	2014-13* US\$
<b>SECTOR PRIVADO</b>	<b>(2,205.4)</b>	<b>556.6</b>	<b>(212.7)</b>	<b>(1,067.8)</b>	<b>307.6</b>	<b>(769.3)</b>	<b>(855.1)</b>
<b>1. Préstamo Neto 1/</b>	<b>2,105.0</b>	<b>2,288.0</b>	<b>1,767.8</b>	<b>2,236.9</b>	<b>32.3</b>	<b>(520.3)</b>	<b>469.1</b>
Ingresos	4,379.9	4,078.4	3,715.4	4,150.4	59.0	(363.0)	434.9
Amortización de créditos otorgados a no residentes	84.0	137.6	67.3	123.1	0.3	(70.3)	55.8
Desembolsos	4,295.9	3,940.9	3,648.2	4,027.3	58.7	(292.7)	379.1
Egresos	2,274.9	1,790.4	1,947.7	1,913.5	26.7	157.3	(34.2)
<b>2. Inversión Extranjera Neta</b>	<b>19,055.1</b>	<b>15,204.4</b>	<b>16,943.5</b>	<b>23,462.7</b>	<b>618.8</b>	<b>1,739.2</b>	<b>6,519.2</b>
<b>Inversión Extranjera Directa en Colombia</b>	<b>16,832.6</b>	<b>14,337.5</b>	<b>14,266.2</b>	<b>13,375.9</b>	<b>272.0</b>	<b>(71.3)</b>	<b>(890.3)</b>
Petróleo, Hidrocarburos y Minería	13,747.3	11,696.5	11,589.2	11,193.5	216.3	(107.3)	(395.7)
Otros Sectores	3,085.2	2,640.9	2,677.0	2,182.4	55.7	36.1	(494.6)
Ingresos	3,851.5	3,241.1	3,276.5	2,791.8	59.5	35.5	(484.8)
Egresos	766.3	600.1	599.5	609.4	3.8	(0.6)	9.8
<b>Inversión Extranjera de Portafolio en Colombia</b>	<b>4,692.1</b>	<b>2,149.7</b>	<b>4,659.7</b>	<b>11,115.8</b>	<b>385.7</b>	<b>2,510.1</b>	<b>6,456.0</b>
<b>Inversión Colombiana en el Exterior</b>	<b>(2,469.6)</b>	<b>(1,282.8)</b>	<b>(1,982.4)</b>	<b>(1,028.9)</b>	<b>(38.9)</b>	<b>(699.6)</b>	<b>953.5</b>
Inversión Directa	(410.0)	(258.6)	(328.0)	(238.8)	(8.9)	(69.4)	89.2
Inversión de Portafolio	(2,059.6)	(1,024.2)	(1,654.5)	(790.1)	(30.0)	(630.3)	864.3
<b>3. Operaciones Especiales 2/</b>	<b>(23,365.5)</b>	<b>(16,935.8)</b>	<b>(18,924.0)</b>	<b>(26,767.4)</b>	<b>(343.4)</b>	<b>(1,988.2)</b>	<b>(7,843.4)</b>
Ingresos	20,045.3	18,866.8	17,339.6	18,608.2	470.3	(1,527.2)	1,268.6
Egresos	43,410.9	35,802.6	36,263.6	45,375.6	813.7	461.0	9,111.9
<b>SECTOR OFICIAL 3/</b>	<b>13,813.9</b>	<b>12,442.5</b>	<b>11,846.5</b>	<b>13,193.9</b>	<b>375.9</b>	<b>(596.0)</b>	<b>1,347.4</b>
<b>1. Préstamo Neto</b>	<b>2,297.5</b>	<b>(499.3)</b>	<b>1,943.4</b>	<b>2,363.5</b>	<b>0.3</b>	<b>2,442.8</b>	<b>420.1</b>
Tesorería General de la República	2,442.3	(360.5)	2,141.1	2,546.8	0.3	2,501.6	405.7
Ingresos	3,991.2	1,174.0	3,466.4	3,428.9	0.3	2,292.4	(37.5)
Egresos	1,549.0	1,534.5	1,325.3	882.1	0.0	(209.1)	(443.2)
Otras Entidades 4/	(144.8)	(138.8)	(197.6)	(183.3)	0.0	(58.8)	14.3
Ingresos	84.9	0.0	7.9	11.3	0.0	7.9	3.4
Egresos	229.7	138.8	205.6	194.6	0.0	66.8	(10.9)
<b>2. Inversión Financiera 5/</b>	<b>(395.3)</b>	<b>986.4</b>	<b>(325.3)</b>	<b>310.9</b>	<b>130.0</b>	<b>(1,311.8)</b>	<b>636.2</b>
Ingresos	2,986.0	3,896.3	2,646.0	3,583.9	150.0	(1,250.3)	937.8
Egresos	3,381.4	2,909.9	2,971.4	3,273.0	20.0	61.5	301.6
<b>3. Operaciones Especiales 2/</b>	<b>11,911.7</b>	<b>11,955.4</b>	<b>10,228.4</b>	<b>10,519.6</b>	<b>245.6</b>	<b>(1,727.0)</b>	<b>291.2</b>
<b>BANCO DE LA REPUBLICA 6/</b>	<b>(0.7)</b>	<b>0.7</b>	<b>(0.6)</b>	<b>0.4</b>	<b>(0.0)</b>	<b>(1.3)</b>	<b>1.0</b>
<b>OTRAS OPERACIONES ESPECIALES 7/</b>	<b>158.6</b>	<b>(2,355.6)</b>	<b>(1,046.3)</b>	<b>(1,485.7)</b>	<b>(581.9)</b>	<b>1,309.3</b>	<b>(439.4)</b>
<b>TOTAL</b>	<b>11,766.3</b>	<b>10,644.2</b>	<b>10,586.8</b>	<b>10,640.8</b>	<b>101.6</b>	<b>(57.4)</b>	<b>54.0</b>

\* Cifras preliminares sujetas a revisión. (n.d.) No disponible. (----) No es posible calcular variación, su explicación no es significativa o es superior al 100%.

1/ Incluye los movimientos de créditos en moneda extranjera a agentes residentes y a no residentes. Incluye desembolsos por prefinanciación de exportaciones.

2/ Registra los movimientos de divisas provenientes de cuentas de compensación y compra - venta de saldos de cuentas libres efectuados en el mercado cambiario doméstico. Para el sector oficial, también incluye los movimientos de Tesorería General de la República entre sus cuentas de compensación y sus cuentas en moneda extranjera en el Banco de la República, los cuales no tienen impacto en el mercado cambiario.

3/ La mayoría de las operaciones de la Tesorería se canaliza a través de sus cuentas de depósito en moneda extranjera en el Banco de la República, por lo cual no tiene impacto cambiario.

4/ A partir de 2000, el servicio de la deuda del sector eléctrico se clasifica dentro de la deuda de las Otras Entidades del Sector Público.

5/ A partir de junio de 2002, corresponde a los movimientos de portafolio realizados por la Dirección del Tesoro Nacional y otras entidades del sector público.

6/ Corresponde a pasivos del Banco de la República. El 7 de agosto de 2009 la Junta de Gobernadores del Fondo Monetario Internacional (FMI) aprobó una asignación general de Derechos Especiales de Giro (DEG) por US\$250 mil millones y una asignación especial por US\$33 mil millones, las cuales se harían efectivas el 28 de agosto y el 9 de septiembre de 2009, respectivamente. Dichas asignaciones se distribuirían según la cuota de participación de cada país miembro. En el caso de Colombia, la asignación general incrementó las reservas internacionales en US\$897 millones el 28 de agosto de 2009 y la asignación especial, en US\$79 millones el 9 de septiembre de 2009.

7/ Incluye las operaciones de compra y venta de divisas efectuadas por el B.R. a través del ejercicio de opciones put y call, la intervención discrecional y las operaciones de compra directa. Incluye la venta de divisas del B.R. a la Tesorería General de la República. Incluye el traslado de utilidades del BR a la Tesorería. Incluye la compra-venta de divisas efectuadas entre el sector real y el IMC. También se refiere a la compra-venta de divisas en el mercado cambiario para atender operaciones de cubrimiento de riesgo originado en fluctuaciones de tasas de cambio. Incluye la causación y valuación activa de las reservas internacionales, operaciones de derivados y errores y/o omisiones estadísticas.

**Nota: A partir de marzo 16 de 2012 la cuenta de prefinanciación de exportaciones se reclasificó del rubro de exportaciones de la cuenta corriente al rubro desembolsos de la cuenta de capital y las series históricas fueron reprocesadas.**

Fuente: Banco de la República

Cuadro 16A  
BALANZA CAMBIARIA  
CUADRO RESUMEN  
(Millones de Dólares)

Concepto	2013		2014*	
	Acum Año Hasta dic 31	Acum Año Hasta nov 08	Acum Año Hasta nov 07	Acum Mes Hasta nov 07
<b>I. CUENTA CORRIENTE ( 1 + 2)</b>	<b>(5,601.1)</b>	<b>(4,778.4)</b>	<b>(6,868.6)</b>	<b>(63.3)</b>
<b>1. Balanza Comercial</b>	<b>(4,796.1)</b>	<b>(3,835.4)</b>	<b>(4,510.3)</b>	<b>(28.5)</b>
<b>Reintegros por Exportaciones 1/</b>	<b>8,193.0</b>	<b>7,146.6</b>	<b>5,878.4</b>	<b>119.2</b>
Café	291.7	237.6	322.4	8.4
No Tradicionales	6,771.8	5,898.9	4,891.6	97.9
Carbon, Ferróniquel, Petróleo	1,129.5	1,010.0	664.4	12.9
<b>Giros por Importaciones</b>	<b>(12,989.1)</b>	<b>(10,982.0)</b>	<b>(10,388.7)</b>	<b>(147.7)</b>
<b>2. Balanza Servicios y Transferencias</b>	<b>(805.0)</b>	<b>(943.0)</b>	<b>(2,358.3)</b>	<b>(34.8)</b>
<b>Reintegros Netos Financieros</b>	<b>(3,725.9)</b>	<b>(3,535.3)</b>	<b>(3,945.5)</b>	<b>(97.3)</b>
Rendimiento Neto Reservas B.R	2.5	(25.1)	(6.9)	(36.1)
Intereses Deuda Tesorería	(1,896.5)	(1,735.6)	(1,759.9)	(4.1)
Otros Financieros	(1,831.9)	(1,774.6)	(2,178.7)	(57.1)
<b>Reintegros Netos No Financieros</b>	<b>2,920.8</b>	<b>2,592.3</b>	<b>1,587.2</b>	<b>62.5</b>
Transferencias Netas	4,723.3	4,005.0	3,421.9	86.9
Otros Netos	(1,802.5)	(1,412.7)	(1,834.7)	(24.4)
Compra a Cambistas Profes.	14.1	10.7	15.3	0.3
Resto. 2/	(1,816.5)	(1,423.4)	(1,850.0)	(24.7)
<b>II. MOVIMIENTOS NETOS DE CAPITAL (1+2)</b>	<b>11,766.3</b>	<b>10,586.8</b>	<b>10,640.8</b>	<b>101.6</b>
<b>1. Flujos de Capital del Sector real y Gobierno (1.1 + 1.2)</b>	<b>11,579.3</b>	<b>11,612.1</b>	<b>12,092.9</b>	<b>682.3</b>
<b>1.1. Reintegros Netos Capital Privado</b>	<b>(2,234.5)</b>	<b>(234.4)</b>	<b>(1,101.0)</b>	<b>306.5</b>
<b>Préstamo Neto</b>	<b>2,105.0</b>	<b>1,767.8</b>	<b>2,236.9</b>	<b>32.3</b>
Ingresos	4,379.9	3,715.4	4,150.4	59.0
Amortización de créditos otorgados a no residentes	84.0	67.3	123.1	0.3
Desembolsos 3/	4,295.9	3,648.2	4,027.3	58.7
Egresos	(2,274.9)	(1,947.7)	(1,913.5)	(26.7)
<b>Inv. Extranjera Directa en Colombia</b>	<b>16,832.6</b>	<b>14,266.2</b>	<b>13,375.9</b>	<b>272.0</b>
Petróleo y Minería	13,747.3	11,589.2	11,193.5	216.3
Directa y Supl de Otros sectores	3,085.2	2,677.0	2,182.4	55.7
Ingresos	3,851.5	3,276.5	2,791.8	59.5
Egresos	(766.3)	(599.5)	(609.4)	(3.8)
<b>Inv. Extranjera de Portafolio en Colombia</b>	<b>4,692.1</b>	<b>4,659.7</b>	<b>11,115.8</b>	<b>385.7</b>
<b>Inv. Colombiana en el Exterior</b>	<b>(2,469.6)</b>	<b>(1,982.4)</b>	<b>(1,028.9)</b>	<b>(38.9)</b>
Directa	(410.0)	(328.0)	(238.8)	(8.9)
Portafolio	(2,059.6)	(1,654.5)	(790.1)	(30.0)
<b>Cuentas Corrientes Netas y Operaciones Especiales</b>	<b>(23,394.7)</b>	<b>(18,945.7)</b>	<b>(26,800.6)</b>	<b>(344.6)</b>
Organismos Internacionales	(21.0)	(21.0)	(18.4)	0.1
Otros	(23,373.7)	(18,924.7)	(26,782.2)	(344.7)
<b>1.2. Reintegros Netos Capital Oficial 4/</b>	<b>13,813.9</b>	<b>11,846.5</b>	<b>13,193.9</b>	<b>375.9</b>
<b>Préstamo Neto</b>	<b>2,297.5</b>	<b>1,943.4</b>	<b>2,363.5</b>	<b>0.3</b>
Tesorería	2,442.3	2,141.1	2,546.8	0.3
Desembolsos	3,991.2	3,466.4	3,428.9	0.3
Amortizaciones	(1,549.0)	(1,325.3)	(882.1)	0.0
Otros	(144.8)	(197.6)	(183.3)	0.0
<b>Cuentas Corrientes Netas y Operaciones Especiales</b>	<b>11,516.3</b>	<b>9,903.1</b>	<b>10,830.4</b>	<b>375.6</b>
<b>2. Otras Operaciones Especiales 5/</b>	<b>187.0</b>	<b>(1,025.2)</b>	<b>(1,452.1)</b>	<b>(580.7)</b>
<b>III. VARIACION RESERVAS BRUTAS (I+II)</b>	<b>6,165.21</b>	<b>5,808.4</b>	<b>3,772.2</b>	<b>38.3</b>

\* Cifras preliminares sujetas a revisión.

1/ No incluye prefinanciación de exportaciones.

2/ Incluye ingresos netos de divisas por turismo, servicios portuarios, seguros y reaseguros, marcas, patentes y regalías, servicios técnicos, servicio de transporte por tubería de petróleo y gas natural, gastos de permanencia de viajeros de negocios, gastos médicos y educativos, seguridad social, suscripciones y afiliaciones, arrendamiento operativo, publicidad comercial, servicios culturales, artísticos y deportivos, pasajes, servicios de comunicaciones, comisiones no financieras, servicios diplomáticos y consulares y otros conceptos. A partir de diciembre 30 de 2005 se excluye la compra - venta de saldos de cuentas libres y se clasifican en la Cuenta de Capital en el rubro de Cuentas Corrientes Netas del Sector Privado.

3/ Incluye desembolsos por prefinanciación de exportaciones.

4/ La mayoría de las operaciones de la Tesorería se canaliza a través de sus cuentas de depósito en moneda extranjera en el Banco de la República, por lo cual no tienen impacto cambiario.

5/ Incluye pasivos del Banco de la República, las operaciones de compra y venta de divisas efectuadas por el B.R a través del ejercicio de opciones, la intervención discrecional y las operaciones de compra directa. Incluye la venta de divisas del B.R. a la Tesorería General de la República, el traslado de utilidades del BR a la Tesorería, la compra-venta de divisas efectuadas entre el sector real y los IMC.

También se refiere a la compra-venta de divisas en el mercado cambiario para atender operaciones de cubrimiento de riesgo originado en fluctuaciones de tasas de cambio. Incluye la causación y valuación activa de las reservas internacionales y errores y/o omisiones estadísticas. El 7 de agosto de 2009 la Junta de Gobernadores del Fondo Monetario Internacional (FMI) aprobó una asignación general de Derechos Especiales de Giro (DEG) por US\$250 mil millones y una asignación especial por US\$33 mil millones las cuales se harían efectivas el 28 de agosto y el 9 de septiembre de 2009, respectivamente. Dichas asignaciones se distribuirían según la cuota de participación de cada país miembro. En el caso de Colombia, la asignación general incrementó las reservas internacionales en US\$897 millones el 28 de agosto de 2009 y la asignación especial, en US\$79 millones el 9 de septiembre de 2009.

**Nota: A partir de marzo 16 de 2012 la cuenta de prefinanciación de exportaciones se reclasificó del rubro de exportaciones de la cuenta corriente al rubro desembolsos de la cuenta de capital y las series históricas fueron reprocesadas.**

Fuente: Banco de la República

## C. Balanza cambiaria consolidada

CUADRO 17  
BALANZA CAMBIARIA CONSOLIDADA 1/

(Millones de US\$ y porcentajes)

Concepto	HASTA AGOSTO DE 2013			HASTA AGOSTO DE 2014*			VARIACIONES 14-13	
	BALANZA CAMBIARIA	CUENTAS DE COMPENSACION	TOTAL	BALANZA CAMBIARIA	CUENTAS DE COMPENSACION	TOTAL	ABSOLUTA	RELATIVA
<b>I. CUENTA CORRIENTE</b>	<b>(3,357.2)</b>	<b>(6,406.0)</b>	<b>(9,763.2)</b>	<b>(5,356.2)</b>	<b>(8,519.4)</b>	<b>(13,875.6)</b>	<b>(4,112.4)</b>	<b>(42.1)</b>
Ingresos	13,344.8	30,928.9	44,273.7	12,012.1	31,543.8	43,555.8	(717.9)	(1.6)
Egresos	16,702.0	37,334.9	54,036.9	17,368.2	40,063.2	57,431.4	3,394.5	6.3
<b>II. MOVIMIENTO NETO DE CAPITAL</b>	<b>7,981.0</b>	<b>6,753.7</b>	<b>14,734.8</b>	<b>8,427.9</b>	<b>8,714.1</b>	<b>17,142.0</b>	<b>2,407.2</b>	<b>16.3</b>
<b>III. TOTAL MOVIMIENTO (I+II) 2/</b>	<b>4,623.8</b>	<b>347.8</b>	<b>4,971.6</b>	<b>3,071.7</b>	<b>194.7</b>	<b>3,266.4</b>	<b>(1,705.2)</b>	<b>(34.3)</b>

\* Cifras preliminares sujetas a revisión. (n.d.) No disponible. (----) No es posible calcular variación, su explicación no es significativa o es superior al 100%.

1/ Incluye la balanza cambiaria y las cuentas de compensación en el exterior autorizadas bajo la Resolución 21 de 1993 y la Resolución 11 de 1997.

El régimen cambiario permite constituir cuentas de compensación en el exterior para canalizar ingresos y egresos del mercado cambiario.

Después de abierta la cuenta, el tenedor de la misma tiene un plazo de un mes para registrarla en el Banco de la República; luego está obligado a efectuar reportes mensuales (Res.21/93,JDBR).

La Resolución 11 de 1997 permite la realización de operaciones en divisas entre residentes, siempre que estas se canalicen a través cuentas de compensación .

2/ En balanza cambiaria corresponde a la variación de las Reservas Internacionales Brutas

**Nota: A partir de marzo 16 de 2012 la cuenta de prefinanciación de exportaciones se reclasificó del rubro de exportaciones de la cuenta corriente al rubro desembolsos de la cuenta de capital y las series históricas fueron reprocesadas.**

Fuente: Banco de la República



**CUADRO 18**  
**BALANZA CAMBIARIA CONSOLIDADA**  
**INGRESOS CORRIENTES**

(Millones de US\$ y porcentajes)

Concepto	HASTA AGOSTO DE 2013			HASTA AGOSTO DE 2014*			VARIACIONES 14-13	
	BALANZA CAMBIARIA	CUENTAS DE COMPENSACION	TOTAL	BALANZA CAMBIARIA	CUENTAS DE COMPENSACION	TOTAL	ABSOLUTA	RELATIVA
<b>EXPORTACIONES DE BIENES 1/</b>	<b>5,717.3</b>	<b>25,749.5</b>	<b>31,466.9</b>	<b>4,589.7</b>	<b>24,789.7</b>	<b>29,379.3</b>	<b>(2,087.5)</b>	<b>(6.6)</b>
Café	194.5	1,158.5	1,353.0	241.6	1,394.9	1,636.5	283.6	21.0
Carbón	323.7	1,926.7	2,250.4	301.0	1,752.3	2,053.3	(197.1)	(8.8)
Ferroníquel	0.0	477.1	477.1	0.0	473.3	473.3	(3.8)	(0.8)
Petróleo	475.8	14,328.1	14,804.0	191.4	13,504.9	13,696.3	(1,107.6)	(7.5)
No Tradicionales	4,723.2	7,859.2	12,582.4	3,855.6	7,664.3	11,519.9	(1,062.5)	(8.4)
<b>SERVICIOS</b>	<b>4,093.0</b>	<b>3,550.5</b>	<b>7,643.5</b>	<b>4,325.3</b>	<b>4,525.8</b>	<b>8,851.2</b>	<b>1,207.7</b>	<b>15.8</b>
<b>1. FINANCIEROS</b>	<b>649.6</b>	<b>375.5</b>	<b>1,025.1</b>	<b>682.1</b>	<b>588.9</b>	<b>1,270.9</b>	<b>245.8</b>	<b>24.0</b>
Intereses Banco República	520.3	0.0	520.3	481.9	0.0	481.9	(38.5)	(7.4)
Inversión de Reservas Internacionales	510.8	0.0	510.8	476.7	0.0	476.7	(34.1)	(6.7)
Convenios y Organismos Internacionales	9.5	0.0	9.5	5.1	0.0	5.1	(4.4)	(46.2)
Intereses y Comisiones	27.3	44.9	72.2	79.1	52.1	131.2	59.0	81.8
Servicios Bancarios	28.0	0.0	28.0	35.9	0.0	35.9	7.9	28.2
Rendimiento Inversiones Financieras	41.3	143.9	185.2	33.5	265.5	299.0	113.8	61.4
Rendimientos Inversión Colombiana Directa	30.2	186.3	216.5	45.2	271.2	316.5	100.0	46.2
Avaless y Garantías	2.4	0.5	2.9	6.5	0.0	6.5	3.6	----
<b>2. NO FINANCIEROS</b>	<b>3,443.4</b>	<b>3,175.0</b>	<b>6,618.4</b>	<b>3,643.3</b>	<b>3,937.0</b>	<b>7,580.2</b>	<b>961.9</b>	<b>14.5</b>
Fletes, Servicios Portuarios y de Aerop.	339.3	289.9	629.2	341.6	406.1	747.7	118.5	18.8
Turismo	75.1	5.1	80.3	78.0	5.3	83.4	3.1	3.9
Marcas, Patentes y Regalias	21.4	36.1	57.5	24.8	39.6	64.4	6.9	12.0
Seguros y Reaseguros	17.7	715.3	732.9	25.6	438.1	463.7	(269.2)	(36.7)
Servicios y Asistencia Técnica	939.9	610.6	1,550.5	1,062.6	582.7	1,645.4	94.9	6.1
Otros Servicios 2/	2,050.0	1,518.0	3,567.9	2,110.5	2,465.2	4,575.7	1,007.7	28.2
<b>VENTA DE PETROLEO Y GAS NATURAL 3/</b>	<b>6.6</b>	<b>1,631.1</b>	<b>1,637.6</b>	<b>14.9</b>	<b>1,751.0</b>	<b>1,765.9</b>	<b>128.2</b>	<b>7.8</b>
<b>COMPRAS DE DIVISAS A CAMBISTAS PROFESIONALES 4/</b>	<b>8.1</b>	<b>35.2</b>	<b>43.3</b>	<b>12.2</b>	<b>40.2</b>	<b>52.4</b>	<b>9.1</b>	<b>21.0</b>
<b>TRANSFERENCIAS, DONACIONES Y REMESAS</b>	<b>3,519.8</b>	<b>15.4</b>	<b>3,535.2</b>	<b>3,070.0</b>	<b>27.1</b>	<b>3,097.1</b>	<b>(438.2)</b>	<b>(12.4)</b>
<b>ING. NETOS OPERACIONES RES.11/97 5/</b>	<b>0.0</b>	<b>(52.9)</b>	<b>(52.9)</b>	<b>0.0</b>	<b>409.9</b>	<b>409.9</b>	<b>462.8</b>	<b>----</b>
<b>TOTAL</b>	<b>13,344.8</b>	<b>30,928.9</b>	<b>44,273.7</b>	<b>12,012.1</b>	<b>31,543.8</b>	<b>43,555.8</b>	<b>(717.9)</b>	<b>(1.6)</b>

\* Cifras preliminares sujetas a revisión: Ver nota 1 del cuadro 17. (----) No es posible calcular variación, su explicación no es significativa o es superior al 100%.

1/ Incluye anticipos y excluye prefinanciaciones.

2/ Incluye gastos de no residentes por viajes de negocios, gastos médicos o educativos, pagos laborales a residentes, seguridad social, suscripciones y afiliaciones, arrendamiento operativo, publicidad comercial, pasajes, comunicaciones y otros servicios.

3/ Corresponde a los ingresos provenientes de la venta en dólares en el mercado interno, de petróleo y gas natural de origen nacional.

4/ Hasta febrero de 2002, corresponde a operaciones de mercado no regulado (casas de cambio y cambistas profesionales). A partir de esa fecha, se clasifican en este rubro únicamente las compras de divisas efectuadas por los Intermediarios del Mercado Cambiario (IMC) a los cambistas profesionales.

5/ Se refiere a las operaciones del mercado cambiario autorizadas a realizarse en dólares entre residentes.

**Nota: A partir de marzo 16 de 2012 la cuenta de prefinanciación de exportaciones se reclasificó del rubro de exportaciones de la cuenta corriente al rubro desembolsos de la cuenta de capital y las series históricas fueron reprocesadas.**

Fuente: Banco de la República

**CUADRO 19**  
**BALANZA CAMBIARIA CONSOLIDADA**  
**EGRESOS CORRIENTES**

(Millones de US\$ y porcentajes)

Concepto	HASTA AGOSTO DE 2013			HASTA AGOSTO DE 2014*			VARIACIONES 14-13	
	BALANZA CAMBIARIA	CUENTAS DE COMPENSACION	TOTAL	BALANZA CAMBIARIA	CUENTAS DE COMPENSACION	TOTAL	ABSOLUTA	RELATIVA
<b>IMPORTACIONES DE BIENES 1/</b>	<b>8,401.0</b>	<b>24,958.5</b>	<b>33,359.4</b>	<b>8,206.2</b>	<b>27,457.5</b>	<b>35,663.7</b>	<b>2,304.3</b>	<b>6.9</b>
<b>SERVICIOS</b>	<b>7,785.7</b>	<b>9,294.8</b>	<b>17,080.5</b>	<b>8,656.4</b>	<b>10,450.0</b>	<b>19,106.4</b>	<b>2,025.8</b>	<b>11.9</b>
<b>1. FINANCIEROS</b>	<b>3,443.7</b>	<b>2,559.1</b>	<b>6,002.8</b>	<b>3,642.3</b>	<b>3,561.5</b>	<b>7,203.8</b>	<b>1,201.1</b>	<b>20.0</b>
Intereses	1,479.5	716.9	2,196.4	1,538.3	913.1	2,451.3	254.9	11.6
Banco de la República	0.6	0.0	0.6	0.9	0.0	0.9	0.3	46.8
Sector Público	1,300.4	279.8	1,580.2	1,392.6	384.6	1,777.1	196.9	12.5
Tesorería	1,294.2	0.0	1,294.2	1,385.4	0.0	1,385.4	91.3	7.1
Otras Entidades 2/	6.3	279.8	286.1	7.1	384.6	391.7	105.6	36.9
Sector Privado	173.8	437.1	610.9	142.6	528.5	671.1	60.2	9.8
Banca Comercial	4.7	0.0	4.7	2.2	0.0	2.2	(2.5)	(53.3)
Utilidades y Dividendos	1,353.4	1,739.4	3,092.9	1,567.8	2,595.1	4,162.9	1,070.0	34.6
Avales y Garantías Bancarias	8.3	26.6	34.8	6.9	15.9	22.8	(12.1)	(34.7)
Gastos y comisiones	602.4	76.2	678.6	529.4	37.5	566.9	(111.7)	(16.5)
Banco de la República	559.1	0.0	559.1	480.9	0.0	480.9	(78.2)	(14.0)
Sector Público	0.5	1.7	2.1	0.2	1.9	2.2	0.0	2.0
Sector Privado	1.5	22.3	23.9	1.5	13.3	14.8	(9.1)	(38.0)
Banca Comercial	41.4	52.2	93.5	46.8	22.2	69.0	(24.5)	(26.2)
<b>2. NO FINANCIEROS</b>	<b>4,342.0</b>	<b>6,735.7</b>	<b>11,077.8</b>	<b>5,014.1</b>	<b>6,888.5</b>	<b>11,902.6</b>	<b>824.8</b>	<b>7.4</b>
Fletes, Servicios Portuarios y de Aerop.	469.9	1,243.8	1,713.7	429.1	1,299.8	1,728.9	15.2	0.9
Turismo	135.6	2.5	138.1	190.7	3.2	193.9	55.8	40.4
Marcas, Patentes y Regalías	136.5	574.9	711.4	145.5	597.7	743.2	31.8	4.5
Servicios y Asistencia Técnica	704.0	1,771.0	2,475.0	795.7	1,821.8	2,617.5	142.5	5.8
Seguros y Reaseguros	120.9	941.8	1,062.7	112.0	648.8	760.8	(301.9)	(28.4)
Otros Servicios 3/	2,775.1	2,201.7	4,976.8	3,341.1	2,517.1	5,858.2	881.4	17.7
<b>COMPRA DE PETROLEO Y GAS NATURAL 4/</b>	<b>121.0</b>	<b>3,079.4</b>	<b>3,200.3</b>	<b>66.6</b>	<b>2,132.3</b>	<b>2,198.9</b>	<b>(1,001.5)</b>	<b>(31.3)</b>
<b>TRANSFERENCIAS, DONACIONES Y REMESAS</b>	<b>393.8</b>	<b>2.2</b>	<b>396.0</b>	<b>438.7</b>	<b>23.4</b>	<b>462.1</b>	<b>66.1</b>	<b>16.7</b>
<b>VENTA DE DIVISAS A CAMBISTAS PROFESIONALES 5/</b>	<b>0.5</b>	<b>0.0</b>	<b>0.5</b>	<b>0.3</b>	<b>0.0</b>	<b>0.3</b>	<b>(0.2)</b>	<b>(43.9)</b>
<b>TOTAL</b>	<b>16,702.0</b>	<b>37,334.9</b>	<b>54,036.9</b>	<b>17,368.2</b>	<b>40,063.2</b>	<b>57,431.4</b>	<b>3,394.5</b>	<b>6.3</b>

\* Cifras preliminares sujetas a revisión: Ver nota 1 del cuadro 17. (----) No es posible calcular variación, su explicación no es significativa o es superior al 100%.

1/ Incluye giro ordinario, anticipos y pagos efectuados con tarjetas de crédito.

2/ A partir de 2000, el servicio de la deuda del sector eléctrico se clasifica dentro de la deuda de las Otras Entidades del Sector Público.

3/ Incluye gastos de permanencia en el exterior por viajes de negocios, gastos médicos o educativos, pagos laborales a no residentes, seguridad social, suscripciones y afiliaciones, arrendamiento operativo, publicidad comercial, pasajes, comunicaciones, egresos por telefonía celular, contribución cafetera, y otros servicios.

4/ Corresponde a los egresos de divisas para compra interna de petróleo crudo y gas natural de producción nacional.

5/ Hasta febrero de 2002, corresponde a operaciones de mercado no regulado (casas de cambio y cambistas profesionales). A partir de esa fecha, se clasifican en este rubro únicamente las ventas de divisas efectuadas por los Intermediarios del Mercado Cambiario (IMC) a los cambistas profesionales.

CUADRO 20  
BALANZA CAMBIARIA CONSOLIDADA  
MOVIMIENTO DE CAPITAL

(Millones de US\$)

Concepto	HASTA AGOSTO DE 2013			HASTA AGOSTO DE 2014*			ABSOLUTA
	BALANZA CAMBIARIA	CUENTAS DE COMPENSACION	TOTAL	BALANZA CAMBIARIA	CUENTAS DE COMPENSACION	TOTAL	
<b>SECTOR PRIVADO</b>	<b>1,659.3</b>	<b>11,125.2</b>	<b>12,784.5</b>	<b>141.8</b>	<b>14,585.0</b>	<b>14,726.8</b>	<b>1,942.3</b>
<b>1. Préstamo Neto 1/</b>	<b>1,501.5</b>	<b>402.2</b>	<b>1,903.7</b>	<b>1,718.7</b>	<b>(1,245.0)</b>	<b>473.8</b>	<b>(1,429.9)</b>
Ingresos	3,034.7	10,011.3	13,046.0	3,194.8	16,372.9	19,567.6	6,521.6
Amortización de créditos otorgados a no residentes	54.7	1,884.9	1,939.6	106.7	2,348.5	2,455.2	515.6
Desembolsos	2,980.0	8,126.4	11,106.4	3,088.1	14,024.4	17,112.5	6,006.0
Egresos	1,533.2	9,609.1	11,142.3	1,476.0	17,617.9	19,093.9	7,951.6
<b>2. Inversión Extranjera Neta</b>	<b>13,582.3</b>	<b>(1,574.0)</b>	<b>12,008.3</b>	<b>19,638.1</b>	<b>(3,831.8)</b>	<b>15,806.3</b>	<b>3,798.1</b>
<b>Inversión Extranjera Directa en Colombia</b>	<b>11,541.2</b>	<b>1,231.9</b>	<b>12,773.1</b>	<b>10,573.5</b>	<b>1,226.3</b>	<b>11,799.8</b>	<b>(973.3)</b>
Petróleo, Hidrocarburos y Minería	9,346.3	33.4	9,379.8	8,830.6	322.8	9,153.4	(226.4)
Otros Sectores	2,194.8	1,198.4	3,393.3	1,742.9	903.5	2,646.4	(746.9)
Ingresos	2,698.1	1,682.3	4,380.4	2,143.7	1,934.4	4,078.1	(302.3)
Egresos	503.2	483.9	987.1	400.8	1,030.9	1,431.7	444.6
<b>Inversión Extranjera de Portafolio en Colombia</b>	<b>3,581.3</b>	<b>125.6</b>	<b>3,706.9</b>	<b>9,732.3</b>	<b>0.1</b>	<b>9,732.4</b>	<b>6,025.5</b>
<b>Inversión colombiana en el exterior</b>	<b>(1,540.2)</b>	<b>(2,931.5)</b>	<b>(4,471.7)</b>	<b>(667.6)</b>	<b>(5,058.2)</b>	<b>(5,725.8)</b>	<b>(1,254.2)</b>
Inversión Directa	(281.9)	(1,962.5)	(2,244.4)	(203.4)	(1,652.8)	(1,856.3)	388.1
Inversión de Portafolio	(1,258.3)	(969.0)	(2,227.3)	(464.2)	(3,405.3)	(3,869.6)	(1,642.3)
<b>3. Operaciones especiales 2/</b>	<b>(13,424.5)</b>	<b>12,297.0</b>	<b>(1,127.4)</b>	<b>(21,215.0)</b>	<b>19,661.8</b>	<b>(1,553.3)</b>	<b>(425.8)</b>
Ingresos	13,936.1	108,801.0	122,737.1	13,502.5	61,921.9	75,424.5	(47,312.6)
Egresos	27,360.6	96,504.0	123,864.6	34,717.6	42,260.2	76,977.7	(46,886.8)
<b>SECTOR OFICIAL 3/</b>	<b>7,637.2</b>	<b>(4,301.5)</b>	<b>3,335.6</b>	<b>8,711.2</b>	<b>(5,766.7)</b>	<b>2,944.5</b>	<b>(391.1)</b>
<b>1. Préstamo Neto</b>	<b>33.5</b>	<b>672.0</b>	<b>705.5</b>	<b>1,159.2</b>	<b>3,010.7</b>	<b>4,169.9</b>	<b>3,464.4</b>
Tesorería General de la República	146.9	0.0	146.9	1,284.2	0.0	1,284.2	1,137.3
Ingresos	1,273.4	0.0	1,273.4	2,029.7	0.0	2,029.7	756.3
Egresos	1,126.5	0.0	1,126.5	745.5	0.0	745.5	(381.0)
Otras Entidades 4/	(113.4)	672.0	558.6	(125.0)	3,010.7	2,885.7	2,327.1
Ingresos	2.9	822.6	825.5	0.0	3,182.5	3,182.5	2,357.0
Egresos	116.3	150.6	266.9	125.0	171.8	296.8	29.9
<b>2. Inversión Financiera</b>	<b>644.7</b>	<b>1,117.3</b>	<b>1,762.0</b>	<b>604.9</b>	<b>(1,363.8)</b>	<b>(758.9)</b>	<b>(2,520.9)</b>
Ingresos	2,221.0	14,735.1	16,956.2	2,827.9	10,065.3	12,893.1	(4,063.0)
Egresos	1,576.4	13,617.8	15,194.2	2,223.0	11,429.0	13,652.0	(1,542.1)
<b>3. Operaciones especiales 2/</b>	<b>6,959.0</b>	<b>(6,090.8)</b>	<b>868.2</b>	<b>6,947.2</b>	<b>(7,413.6)</b>	<b>(466.4)</b>	<b>(1,334.6)</b>
<b>BANCO DE LA REPUBLICA 5/</b>	<b>19.6</b>	<b>0.0</b>	<b>19.6</b>	<b>0.4</b>	<b>0.0</b>	<b>0.4</b>	<b>(19.2)</b>
<b>OPERACIONES ESPECIALES 6/</b>	<b>(1,335.1)</b>	<b>(70.0)</b>	<b>(1,405.0)</b>	<b>(425.6)</b>	<b>(104.2)</b>	<b>(529.8)</b>	<b>875.2</b>
<b>TOTAL</b>	<b>7,981.0</b>	<b>6,753.7</b>	<b>14,734.8</b>	<b>8,427.9</b>	<b>8,714.1</b>	<b>17,142.0</b>	<b>2,407.2</b>

\* Cifras preliminares sujetas a revisión: Ver nota 1 del cuadro 17.

1/ Incluye los movimientos de créditos en moneda extranjera a residentes y a no residentes. Incluye prefinanciación de exportaciones.

2/ Incluye compraventa de divisas a otros usuarios de cuentas de compensación, entre los mismos cuentahabientes y a los intermediarios del mercado cambiario.

Para el sector oficial, también incluye los movimientos de Tesorería General de la República entre sus cuentas de compensación y sus cuentas en dólares en el Banco de la República, los cuales no tienen impacto en el mercado cambiario.

3/ La mayoría de las operaciones de la Tesorería registradas en la balanza cambiaria doméstica son canalizadas a través de sus cuentas de depósito en moneda extranjera en el Banco de la República, por lo cual no tieneN impacto cambiario.

4/ A partir de 2000, el servicio de la deuda del sector eléctrico se clasifica dentro de la deuda de Otras Entidades del sector público.

5/ El 7 de agosto de 2009 la Junta de Gobernadores del Fondo Monetario Internacional (FMI) aprobó una asignación general de Derechos Especiales de Giro (DEG) por US\$250 mil millones y una asignación especial por US\$33 mil millones, las cuales se harían efectivas el 28 de agosto y el 9 de septiembre de 2009, respectivamente. Dichas asignaciones se distribuirían según la cuota de participación de cada país miembro. En el caso de Colombia, la asignación general incrementó las reservas internacionales en US\$897 millones el 28 de agosto de 2009 y la asignación especial en US\$79 millones el 9 de septiembre de 2009.

6/ Incluye las operaciones de compra y venta de divisas efectuadas por el B.R. a través del ejercicio de opciones put y call, la intervención discrecional y las operaciones de compra directa.

Incluye la venta de divisas del B.R. a la Tesorería General de la República. Incluye el traslado de utilidades del BR a la Tesorería. Incluye la compra-venta de divisas efectuadas entre el sector real y los IMC. También se refiere a la compra-venta de divisas en el mercado cambiario para atender operaciones de cubrimiento de riesgo originado en fluctuaciones de tasas de cambio.

Incluye la causación y valuación activa de las reservas internacionales, operaciones de derivados y errores y/o omisiones estadísticas.

**Nota: A partir de marzo 16 de 2012 la cuenta de prefinanciación de exportaciones se reclasificó del rubro de exportaciones de la cuenta corriente al rubro desembolsos de la cuenta de capital y las series históricas fueron reprocesadas.**

Fuente: Banco de la República

## 1. EXPORTACIONES FOB

CUADRO 21

**EXPORTACIONES CLASIFICADAS POR LOS PRINCIPALES PRODUCTOS  
Y SECTORES ECONOMICOS SEGÚN CIU R.3**

(Millones de dólares y porcentajes)

	Enero - Septiembre		Variación	
	2013	2014	Absoluta	%
<b>I. Principales productos</b>	<b>34,258</b>	<b>33,897</b>	<b>-361</b>	<b>-1.1</b>
1. Petróleo crudo /2	20,563	20,887	324	1.6
2. Carbón /2	4,787	5,210	423	8.8
3. Fuel-oil y otros derivados /2	3,587	2,632	-956	-26.6
4. Oro no monetario	1,795	1,179	-616	-34.3
5. Café /2	1,381	1,725	344	25.0
6. Flores	1,074	1,089	15	1.4
7. Ferroníquel /2	533	490	-44	-8.2
8. Banano	538	686	148	27.6
<b>II. Resto de productos (CIU)</b>	<b>9,510</b>	<b>9,053</b>	<b>-457</b>	<b>-4.8</b>
1. Sector Agropecuario	453	272	-181	-40.0
2. Sector Industrial	8,933	8,579	-354	-4.0
3. Sector Minero	22	21	-1	-5.2
4. Otros	102	182	79	77.9
<b>III. Total exportaciones</b>	<b>43,768</b>	<b>42,950</b>	<b>-818</b>	<b>-1.9</b>

(1) No incluye exportaciones temporales, reexportaciones y otras. Incluye ajustes de Balanza de Pagos.

(2) En la clasificación anterior de las exportaciones, estos productos conformaban el grupo de exportaciones tradicionales

Nota: A partir de Mayo de 2010 se clasifican las exportaciones por principales productos y sectores según CIU, reemplazando la clasificación anterior de bienes tradicionales y no tradicionales. Estas cifras incluyen las revisiones metodológicas de 2013 realizadas por el DANE.

Fuente: DANE-DIAN. BANCO DE LA REPÚBLICA

## 2.A IMPORTACIONES CIF /1

## CUADRO 22

## IMPORTACIONES SEGUN CLASIFICACION CUODE

	Enero - agosto		VARIACIONES	
	2013	2014	Absoluta	%
<b>I. BIENES DE CONSUMO</b>	<b>8,386</b>	<b>9,038</b>	<b>651.6</b>	<b>7.8</b>
1. No duraderos	4,105.4	4,272	166.7	4.1
2. Duraderos	4,280.9	4,766	484.9	11.3
<b>II. BIENES INTERMEDIOS</b>	<b>17,060</b>	<b>18,883</b>	<b>1,823.0</b>	<b>10.7</b>
1. Combustibles y lubricantes 2/	4,053.1	5,107	1,054.4	26.0
2. Para la agricultura	1,400.3	1,432	31.5	2.2
3. Para la industria	11,607.0	12,344	737.1	6.4
<b>III. BIENES DE CAPITAL</b>	<b>13,458</b>	<b>13,612</b>	<b>154.5</b>	<b>1.1</b>
1. Materiales de construcción	1,296.9	1,307	9.9	0.8
2. Para la agricultura	125.8	123	(2.4)	(1.9)
3. Para la industria	7,841.5	8,224	382.5	4.9
4. Equipo de transporte	4,193.4	3,958	(235.5)	(5.6)
<b>IV. BIENES NO CLASIFICADOS</b>	<b>13</b>	<b>14</b>	<b>1.2</b>	<b>9.2</b>
<b>TOTAL</b>	<b>38,917</b>	<b>41,547</b>	<b>2,630.3</b>	<b>6.8</b>

Fuente: DIAN. (1) No incluye importaciones temporales, reimportaciones y otras. Incluye ajustes de Balanza de Pagos.

2/ Incluye derivados del petróleo y del carbón. Estas cifras incluyen las revisiones metodológicas de 2013 realizadas por el DANE asociadas con las reexportaciones de aeronaves.

## 2.B IMPORTACIONES FOB /1

## CUADRO 23

## IMPORTACIONES SEGUN CLASIFICACION CUODE

	Enero - agosto		VARIACIONES	
	2013	2014	Absoluta	%
<b>I. BIENES DE CONSUMO</b>	<b>7,963</b>	<b>8,616</b>	<b>652.9</b>	<b>8.2</b>
1. No duraderos	3,886.4	4,059.2	172.8	4.4
2. Duraderos	4,076.8	4,556.9	480.1	11.8
<b>II. BIENES INTERMEDIOS</b>	<b>16,183</b>	<b>17,924</b>	<b>1,740.3</b>	<b>10.8</b>
1. Combustibles y lubricantes 2/	3,941.7	4,947.3	1,005.6	25.5
2. Para la agricultura	1,302.3	1,324.1	21.8	1.7
3. Para la industria	10,939.4	11,652.3	712.9	6.5
<b>III. BIENES DE CAPITAL</b>	<b>12,928</b>	<b>13,081</b>	<b>153.1</b>	<b>1.2</b>
1. Materiales de construcción	1,188.3	1,186.0	(2.3)	(0.2)
2. Para la agricultura	119.3	117.4	(2.0)	(1.6)
3. Para la industria	7,565.0	7,942.9	377.9	5.0
4. Equipo de transporte	4,055.0	3,834.4	(220.5)	(5.4)
<b>IV. BIENES NO CLASIFICADOS</b>	<b>10</b>	<b>11</b>	<b>1.7</b>	<b>17.4</b>
<b>TOTAL</b>	<b>37,084</b>	<b>39,631.63</b>	<b>2,548.0</b>	<b>6.9</b>

Fuente: DIAN. (1) No incluye importaciones temporales, reimportaciones y otras. Incluye ajustes de Balanza de Pagos.

2/ Incluye derivados del petróleo y del carbón. Estas cifras incluyen las revisiones metodológicas de 2013 realizadas por el DANE asociadas con las reexportaciones de aeronaves.

## E. ENDEUDAMIENTO EXTERNO DEL SISTEMA FINANCIERO

31

**CUADRO No 24**  
**ENDEUDAMIENTO EXTERNO DEL SISTEMA FINANCIERO**  
**SALDO POR PLAZOS**

(Millones de dólares y porcentajes)

INTERMEDIARIO	SALDO A: 07-nov-14	VARIACIONES					
		SEMANAL		AÑO CORRIDO		ANUAL	
		ABS.	%	ABS.	%	ABS.	%
<b>I. TOTAL (A+B)</b>	<b>14,924.5</b>	<b>(108.4)</b>	<b>(0.7)</b>	<b>(223.6)</b>	<b>(1.5)</b>	<b>(281.0)</b>	<b>(1.8)</b>
Bancos	12,262.0	(100.7)	(0.8)	(705.0)	(5.4)	(717.2)	(5.5)
Compañías Finan. Comerc.	0.0	0.0	.....	0.0	.....	0.0	.....
Corfinancieras	0.0	0.0	.....	0.0	.....	0.0	.....
Otros 1/	2,662.5	(7.6)	(0.3)	481.4	22.1	436.1	19.6
<b>A. TOTAL CORTO PLAZO</b>	<b>4,332.2</b>	<b>(99.9)</b>	<b>(2.3)</b>	<b>(60.2)</b>	<b>(1.4)</b>	<b>(71.9)</b>	<b>(1.6)</b>
Bancos	4,207.6	(99.9)	(2.3)	(41.1)	(1.0)	(28.3)	(0.7)
Compañías Finan. Comerc.	0.0	0.0	.....	0.0	.....	0.0	.....
Corfinancieras	0.0	0.0	.....	0.0	.....	0.0	.....
Otros 1/	124.6	0.0	0.0	(19.2)	(13.3)	(43.6)	(25.9)
<b>B. TOTAL LARGO PLAZO</b>	<b>10,592.3</b>	<b>(8.5)</b>	<b>(0.1)</b>	<b>(163.3)</b>	<b>(1.5)</b>	<b>(209.1)</b>	<b>(1.9)</b>
Bancos	8,054.4	(0.8)	(0.0)	(664.0)	(7.6)	(688.8)	(7.9)
Compañías Finan. Comerc.	0.0	0.0	.....	0.0	.....	0.0	.....
Corfinancieras	0.0	0.0	.....	0.0	.....	0.0	.....
Otros 1/	2,537.9	(7.6)	(0.3)	500.6	24.6	479.7	23.3

1/ BANCOLDEX, FEN , FINDETER , FOGAFIN, ICETEX Y BANCO DE LA REPUBLICA.

Fuente: Informes de los Intermediarios Financieros y Subgerencia de Estudios Económicos del Banco de la República.

**CUADRO No 25**  
**ENDEUDAMIENTO EXTERNO DEL SISTEMA FINANCIERO**  
**SALDO POR SECTORES Y PLAZOS**

(Millones de dólares y porcentajes)

INTERMEDIARIO	SALDO A: 07-nov-14	VARIACIONES					
		SEMANAL		AÑO CORRIDO		ANUAL	
		ABS.	%	ABS.	%	ABS.	%
<b>I. TOTAL</b>	<b>14,924.5</b>	<b>(108.4)</b>	<b>(0.7)</b>	<b>(223.6)</b>	<b>(1.5)</b>	<b>(281.0)</b>	<b>(1.8)</b>
A. SECTOR OFICIAL	2,665.5	(7.4)	(0.3)	481.8	22.1	436.7	19.6
Bancos	3.0	0.2	6.1	0.3	11.7	0.6	23.3
Corfinancieras	0.0	0.0	.....	0.0	.....	0.0	.....
Otras Entidades Oficiales 1/	2,662.5	(7.6)	(0.3)	481.4	22.1	436.1	19.6
B. SECTOR PRIVADO	12,259.0	(100.9)	(0.8)	(705.3)	(5.4)	(717.7)	(5.5)
Bancos	12,259.0	(100.9)	(0.8)	(705.3)	(5.4)	(717.7)	(5.5)
Corfinancieras	0.0	0.0	.....	0.0	.....	0.0	.....
Compañías Finan. Comerc.	0.0	0.0	.....	0.0	.....	0.0	.....
<b>II. SECTOR OFICIAL 1/</b>	<b>2,665.5</b>	<b>(7.4)</b>	<b>(0.3)</b>	<b>481.8</b>	<b>22.1</b>	<b>436.7</b>	<b>19.6</b>
A. CORTO PLAZO	127.6	0.2	0.1	(18.9)	(12.9)	(43.0)	(25.2)
Bancos	3.0	0.2	6.1	0.3	11.7	0.6	23.3
Corfinancieras	0.0	0.0	.....	0.0	.....	0.0	.....
Otras Entidades Oficiales 1/	124.6	0.0	0.0	(19.2)	(13.3)	(43.6)	(25.9)
B. LARGO PLAZO	2,537.9	(7.6)	(0.3)	500.6	24.6	479.7	23.3
Bancos	0.0	0.0	.....	0.0	.....	0.0	.....
Corfinancieras	0.0	0.0	.....	0.0	.....	0.0	.....
Otras Entidades Oficiales 1/	2,537.9	(7.6)	(0.3)	500.6	24.6	479.7	23.3
<b>III. SECTOR PRIVADO</b>	<b>12,259.0</b>	<b>(100.9)</b>	<b>(0.8)</b>	<b>(705.3)</b>	<b>(5.4)</b>	<b>(717.7)</b>	<b>(5.5)</b>
A. CORTO PLAZO	4,204.6	(100.1)	(2.3)	(41.4)	(1.0)	(28.9)	(0.7)
Bancos	4,204.6	(100.1)	(2.3)	(41.4)	(1.0)	(28.9)	(0.7)
Corfinancieras	0.0	0.0	.....	0.0	.....	0.0	.....
Compañías Finan. Comerc.	0.0	0.0	.....	0.0	.....	0.0	.....
B. LARGO PLAZO	8,054.4	(0.8)	(0.0)	(664.0)	(7.6)	(688.8)	(7.9)
Bancos	8,054.4	(0.8)	(0.0)	(664.0)	(7.6)	(688.8)	(7.9)
Corfinancieras	0.0	0.0	.....	0.0	.....	0.0	.....
Compañías Finan. Comerc.	0.0	0.0	.....	0.0	.....	0.0	.....

1/ BANCOLDEX, FEN , FINDETER , FOGAFIN, ICETEX Y BANCO DE LA REPUBLICA

Fuente: Informes de los Intermediarios Financieros y Subgerencia de Estudios Económicos del Banco de la República .



Gráfico 15  
**ENDEUDAMIENTO EXTERNO DEL SISTEMA FINANCIERO \***  
**SALDO UTILIZADO / CUPO**

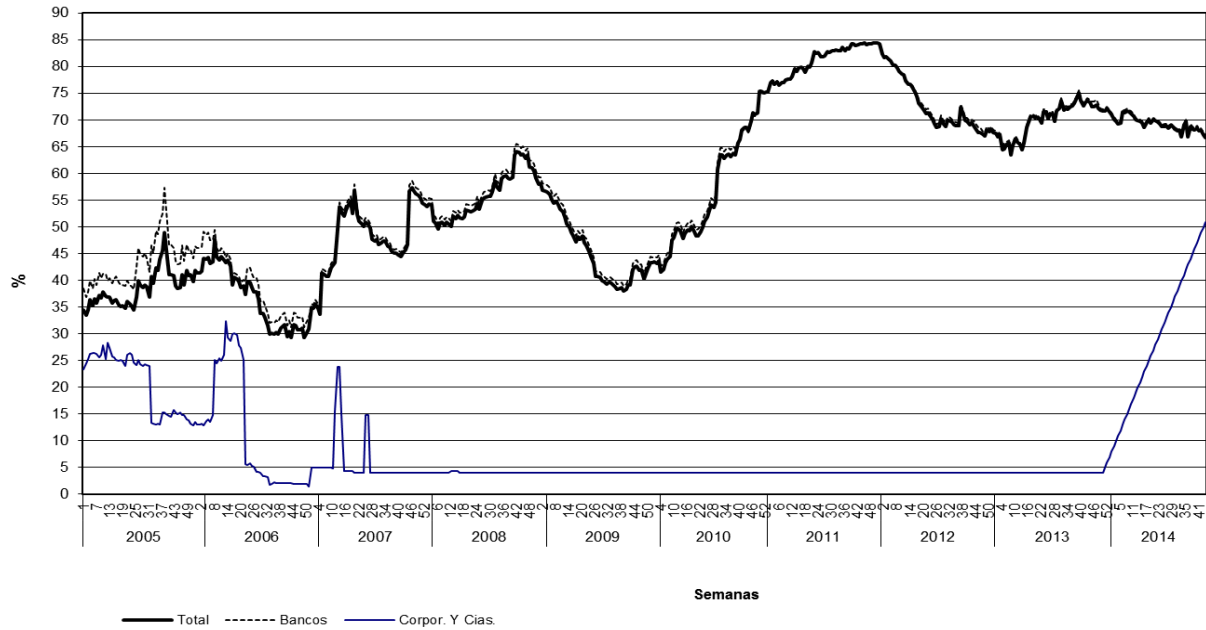

Desde enero de 2007 no se incluyen los cupos de endeudamiento de entidades en liquidación. Las cifras de compañías y corporaciones financieras desde esa fecha correspondían a entidades en liquidación.

Gráfico 16  
**ENDEUDAMIENTO EXTERNO DEL SISTEMA FINANCIERO \***  
**SALDO UTILIZADO POR PLAZOS**

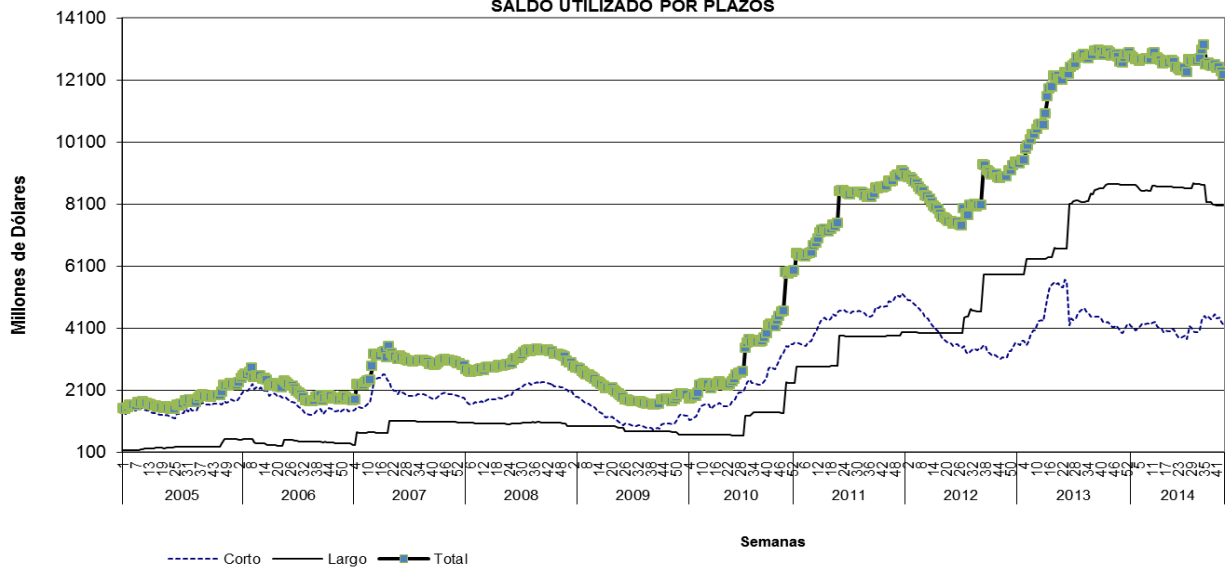

\* No Incluye Banco de la República, ICETEX, Bancoldex, Findeter, FEN y Fogafin.

Nota: Para algunas líneas de crédito el cupo corresponde al saldo utilizado y no a un cupo asignado

Fuente: Banco de la República.

## **ANEXOS**

## I. AGREGADOS MONETARIOS Y CREDITICIOS

### A. Base Monetaria (Promedio)

**CUADRO No A1**  
**COMPONENTES DE LA BASE MONETARIA**  
**(Promedios semanales sobre saldos diarios)**

(Miles de millones de pesos y porcentajes)

Concepto	Promedios			VARIACIONES								
	noviembre 09	noviembre 08	noviembre 07	SEMANAL			CORRIDO AÑO			ANUAL		
	2012	2013	2014	2012	2013	2014	2012	2013	2014	2012	2013	2014
<b>I. BASE MONETARIA (A+B)</b>	48,338	56,218	62,698	1.7	3.0	3.2	(4.3)	2.7	(1.6)	7.5	16.3	11.5
<b>A. EFECTIVO</b>	29,933	34,160	38,725	1.6	2.8	3.2	(9.3)	(1.0)	(2.1)	5.8	14.1	13.4
<b>B. RESERVA SISTEMA FINANCIERO</b>	18,406	22,058	23,973	2.0	3.3	3.1	5.1	9.0	(0.8)	10.2	19.8	8.7
1. EFECTIVO. CAJA SIST. FINANCIERO	7,808	8,254	10,113	(0.8)	(5.8)	(4.3)	(3.1)	(5.1)	4.1	6.0	5.7	22.5
2. DEPTOS. EN BCO. REPUBLICA 1/	10,598	13,804	13,860	4.1	9.6	9.3	12.1	19.5	(4.1)	13.6	30.3	0.4

1/ Corresponde a cuentas corrientes del sistema financiero en el Banco de la República.  
Fuente: Banco de la República.

**CUADRO No A2**  
**COEFICIENTES DE PREFERENCIA POR EFECTIVO Y RESERVA MONETARIA**

	Promedios			VARIACIONES								
	noviembre 09	noviembre 08	noviembre 07	SEMANAL			CORRIDO AÑO			ANUAL		
	2012	2013	2014	2012	2013	2014	2012	2013	2014	2012	2013	2014
I. MULTIPLICADOR 1/	1.301	1.312	1.3	(1.3)	(2.1)	(2.4)	(5.5)	(3.6)	(0.7)	(2.9)	0.9	0.9
II. EFECTIVO / CTAS. CTES. (e)	90.9	86.3	87.4	2.3	3.7	4.7	0.6	0.1	0.4	2.7	(5.1)	1.4
III. RESERVA / CTAS. CTES. (r)	55.9	55.7	54.1	2.7	4.2	4.7	16.5	10.2	1.8	7.0	(0.3)	(2.8)

1/ Multiplicador =  $(1 + e) / (e + r)$   
Fuente: Banco de la República.

## B. MEDIOS DE PAGO (PROMEDIOS)

**CUADRO No A3**  
**MEDIOS DE PAGO Y SUS DETERMINANTES**  
(Promedios semanales sobre saldos diarios)

(Miles de millones de pesos y porcentajes)

Concepto	Promedios			VARIACIONES								
	noviembre 09	noviembre 08	noviembre 07	SEMANAL			CORRIDO AÑO			ANUAL		
	2012	2013	2014	2012	2013	2014	2012	2013	2014	2012	2013	2014
I. MEDIOS DE PAGO	62,867	73,758	83,010	0.3	0.8	0.7	(9.5)	(1.1)	(2.3)	4.3	17.3	12.5
II. BASE MONETARIA	48,338	56,218	62,698	1.7	3.0	3.2	(4.3)	2.7	(1.6)	7.5	16.3	11.5
III. MULTIPLICADOR	1.301	1.312	1.324	(1.3)	(2.1)	(2.4)	(5.5)	(3.6)	(0.7)	(2.9)	0.9	0.9

Fuente: Banco de la República. Cálculos con información de los formatos 281 y 442 de la Superintendencia Financiera

**CUADRO No A4**  
**COMPONENTES DE LOS MEDIOS DE PAGO**  
(Promedios semanales sobre saldos diarios)

(Miles de millones de pesos y porcentajes)

	Promedios			VARIACIONES								
	noviembre 09	noviembre 08	noviembre 07	SEMANAL			CORRIDO AÑO			ANUAL		
	2012	2013	2014	2012	2013	2014	2012	2013	2014	2012	2013	2014
<b>I. MEDIOS DE PAGO (A+B)</b>	<b>62,867</b>	<b>73,758</b>	<b>83,010</b>	<b>0.3</b>	<b>0.8</b>	<b>0.7</b>	<b>(9.5)</b>	<b>(1.1)</b>	<b>(2.3)</b>	<b>4.3</b>	<b>17.3</b>	<b>12.5</b>
<b>A. EFECTIVO</b>	<b>29,933</b>	<b>34,160</b>	<b>38,725</b>	<b>1.6</b>	<b>2.8</b>	<b>3.2</b>	<b>(9.3)</b>	<b>(1.0)</b>	<b>(2.1)</b>	<b>5.8</b>	<b>14.1</b>	<b>13.4</b>
1. Moneda fuera sist. financiero 1/	29,883	34,054	38,677	1.6	2.8	3.2	(9.2)	(1.2)	(2.0)	5.8	14.0	13.6
2. Depositos de particulares 2/	50	106	49	(2.5)	16.7	(3.1)	(34.9)	274.8	(45.0)	33.6	114.6	(54.3)
<b>B. CUENTAS CORRIENTES</b>	<b>32,935</b>	<b>39,598</b>	<b>44,285</b>	<b>(0.7)</b>	<b>(0.8)</b>	<b>(1.5)</b>	<b>(9.8)</b>	<b>(1.1)</b>	<b>(2.5)</b>	<b>3.0</b>	<b>20.2</b>	<b>11.8</b>
<b>II. EFECTIVO / M1</b>	<b>47.6%</b>	<b>46.3%</b>	<b>46.7%</b>									
<b>III. CUENTAS CORRIENTES / M1</b>	<b>52.4%</b>	<b>53.7%</b>	<b>53.3%</b>									

1/ Incluye: billetes en circulación + moneda en tesorería - caja del sistema financiero.

2/ Corresponde a cuentas corrientes de entidades especiales en el Banco de la República.

Fuente: Banco de la República. Cálculos con información de los formatos 281 y 442 de la Superintendencia Financiera

## C. OTROS AGREGADOS (PROMEDIOS)

**CUADRO No A5**  
**PROMEDIOS MOVILES DE ORDEN 4**

(Miles de millones de pesos y porcentajes)

Concepto	Saldo Promedio a noviembre 07 2014	VARIACIONES								
		SEMANAL			CORRIDO AÑO			ANUAL		
		2012	2013	2014	2012	2013	2014	2012	2013	2014
BASE	62,398	0.8	0.7	0.1	(2.6)	5.0	2.8	8.1	17.7	11.6
M1	82,414	0.5	0.7	0.7	(5.1)	3.4	0.7	5.2	16.2	13.2
CUASIDINEROS /1	245,504	0.5	0.6	0.3	17.7	14.3	8.0	21.1	18.2	9.4
M2	327,918	0.5	0.7	0.4	11.1	11.4	6.1	16.7	17.7	10.3
M3	358,189	0.6	0.5	0.3	10.6	9.9	5.8	15.7	15.8	10.1
CARTERA BANCOS Y CORFINANCIERAS ML 2/	256,727	0.4	0.3	0.2	12.6	11.8	27.0	16.0	15.2	13.6
CARTERA TOTAL 3/	276,373	0.4	0.3	0.2	12.8	11.7	26.9	16.3	15.0	13.6

1/ Incluye depósitos de ahorro en la banca, certificados de depósito a término de bancos y corporaciones financieras, captaciones de las compañías de financiamiento comercial y de los organismos cooperativos.

2/ La Superintendencia Financiera mediante Resolución 0856 del 23 de mayo de 2006, autorizó la cesión de activos y pasivos de Corficolombiana al Banco de Bogotá, la cual se efectuó el 5 de junio de 2006. A partir de las estadísticas publicadas con fecha a junio 16 de 2006, la información de Bancos y Corfinancieras se presenta consolidada. No incluye FEN.

3/ La cartera incluye crédito de consumo, comercial e hipotecario, vigente y vencida, neta de provisiones y de los derechos de recompra de cartera negociada

**A partir de Octubre 24 de 2008, las cifras de M3 y la cartera del Sistema Financiero, se recalcularon, para incluir nuevas entidades y Cuentas de Depósito.**

Fuente: Banco de la República. Cálculos con información de los formatos 281 y 442 de la Superintendencia Financiera

**CUADRO No A6**  
**PROMEDIOS MOVILES DE ORDEN 13**

Concepto	Saldo Promedio a noviembre 07 2014	VARIACIONES								
		SEMANAL			CORRIDO AÑO			ANUAL		
		2012	2013	2014	2012	2013	2014	2012	2013	2014
BASE	62,407	0.4	0.1	0.0	2.8	11.7	8.6	7.6	17.8	13.1
M1	81,835	0.1	0.2	0.1	(0.1)	11.0	7.5	5.2	17.1	13.2
CUASIDINEROS 1/	243,827	0.4	0.5	0.1	17.3	14.9	8.1	20.0	18.7	10.5
M2	325,663	0.4	0.4	0.1	12.4	13.9	7.9	16.0	18.3	11.2
M3	355,834	0.4	0.3	0.1	12.0	12.6	7.6	15.4	16.6	10.4
CARTERA BANCOS Y CORFINANCIERAS ML 2/	254,515	0.3	0.3	0.2	13.8	12.2	28.1	16.5	14.7	14.2
CARTERA TOTAL 3/	273,895	0.3	0.3	0.2	14.0	12.1	28.0	16.7	14.6	14.2

1/ Incluye depósitos de ahorro en la banca, certificados de depósito a término de bancos y corporaciones financieras, captaciones de las compañías de financiamiento comercial y de los organismos cooperativos.

2/ La Superintendencia Financiera mediante Resolución 0856 del 23 de mayo de 2006, autorizó la cesión de activos y pasivos de Corficolombiana al Banco de Bogotá, la cual se efectuó el 5 de junio de 2006. A partir de las estadísticas publicadas con fecha a junio 16 de 2006, la información de Bancos y Corfinancieras se presenta consolidada. No incluye FEN

3/ La cartera incluye crédito de consumo, comercial e hipotecario, vigente y vencida, neta de provisiones y de los derechos de recompra de cartera negociada.

**A partir de Octubre 24 de 2008, las cifras de M3 y la cartera del Sistema Financiero, se recalcularon, para incluir nuevas entidades y Cuentas de Depósito.**

Fuente: Banco de la República. Cálculos con información de los formatos 281 y 442 de la Superintendencia Financiera

**GRAFICO A1**  
**MEDIOS DE PAGO Y BASE MONETARIA**  
**(VARIACION ANUAL)**

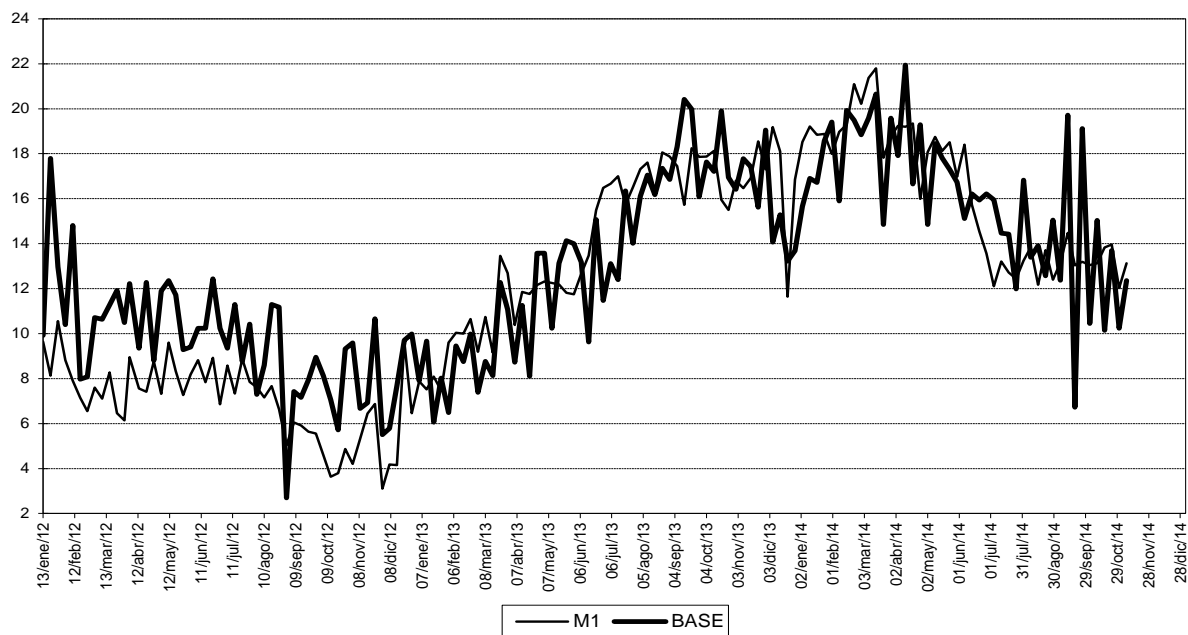

Fuente: Banco de la República. Cálculos con información de los formatos 281 y 442 de la Superintendencia Financiera

**GRAFICO A2**  
**MULTIPLICADOR DE M1**

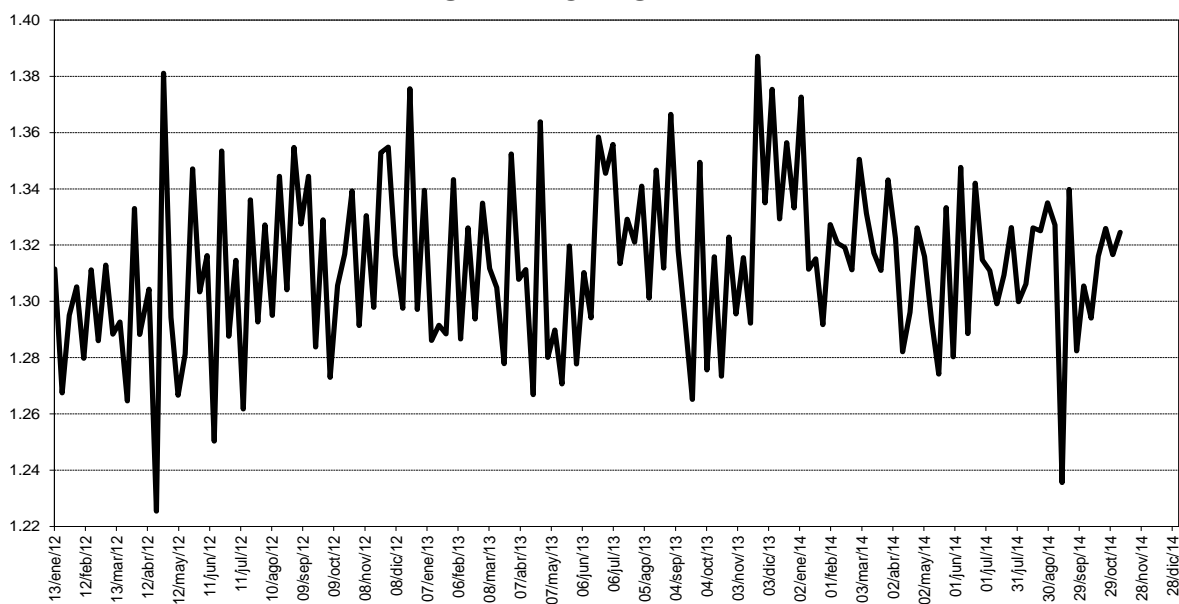

Fuente: Banco de la República. Cálculos con información de los formatos 281 y 442 de la Superintendencia Financiera

**GRAFICO A3**  
**CUASIDINEROS**  
**PROMEDIOS MOVILES DE ORDEN 4**  
**(VARIACIONES ANUALES)**

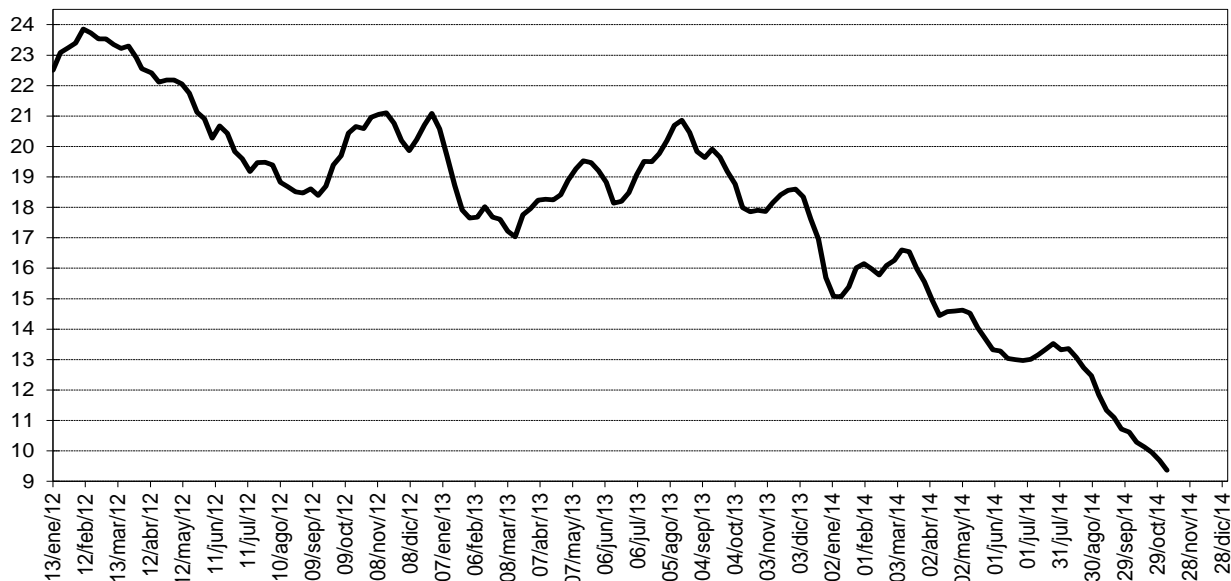

Fuente: Banco de la República. Cálculos con información de los formatos 281 y 442 de la Superintendencia Financiera

**GRAFICO A4**  
**OFERTA MONETARIA AMPLIADA- M2**  
**PROMEDIOS MOVILES DE ORDEN 4**  
**(VARIACIONES ANUALES)**

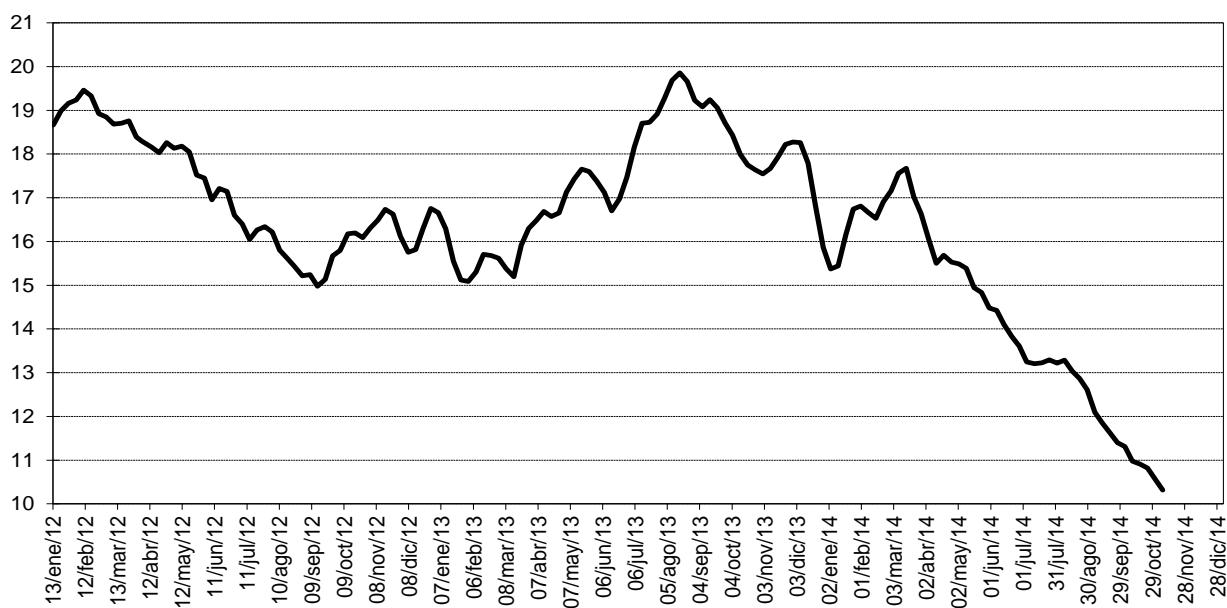

Fuente: Banco de la República. Cálculos con información de los formatos 281 y 442 de la Superintendencia Financiera

## D. Otras Estadísticas

## CUADRO No A7

## DEPOSITOS EN CUENTA CORRIENTE DEL SISTEMA BANCARIO

(Miles de millones de pesos y porcentajes)

Concepto	Saldo a noviembre 07 2014	Part.	VARIACIONES								
			SEMANAL			CORRIDO AÑO			ANUAL		
			2012	2013	2014	2012	2013	2014	2012	2013	2014
<b>TOTAL CUENTAS CORRIENTES</b>	<b>44,467</b>	<b>100.0</b>	(2.6)	(1.0)	(1.4)	(3.9)	6.6	(2.4)	2.4	24.9	11.8
<b>A. Privados</b>	<b>42,469</b>	<b>95.5</b>	(6.1)	(3.2)	8.8	(11.0)	3.5	15.6	5.4	19.7	19.6
1. Nacionales	32,254	72.5	0.0	0.0	0.0	0.0	0.0	0.0	0.0	0.0	0.0
2. Extranjeros	10,215	23.0	(6.1)	(3.2)	8.8	(11.0)	3.5	15.6	5.4	19.7	19.6
<b>B. Oficiales</b>	<b>1,998</b>	<b>4.5</b>	(6.0)	(7.6)	2.3	29.2	(2.2)	2.1	23.3	9.6	4.8

Fuente: Banco de la República. Cálculos con información de los formatos 281 y 442 de la Superintendencia Financiera

## CUADRO A8

## CARTERA NETA DE BANCOS Y CORFINANCIERAS /1

(Miles de millones de pesos y porcentajes)

	Saldo a noviembre 07 2014	Part.	VARIACIONES								
			SEMANAL			CORRIDO AÑO			ANUAL		
			2012	2013	2014	2012	2013	2014	2012	2013	2014
<b>I. MONEDA NACIONAL</b>	<b>257,213</b>	<b>100.00</b>	0.2	0.0	(0.2)	12.3	11.7	11.5	16.1	15.0	13.4
<b>A. PRIVADOS</b>	<b>247,983</b>	<b>96.41</b>	0.2	0.0	(0.3)	12.4	11.6	11.6	16.4	14.9	13.5
1. Nacionales	188,656	73.35	0.1	0.1	(0.3)	11.8	11.0	4.9	15.8	14.5	6.6
2. Extranjeros	59,326	23.07	0.4	0.0	(0.1)	14.8	14.1	39.9	19.4	16.8	42.7
<b>B. OFICIALES</b>	<b>9,230</b>	<b>3.59</b>	(0.0)	(0.2)	0.2	9.4	14.3	9.0	7.6	18.4	12.5
<b>II. MONEDA EXTRANJERA</b>	<b>19,029</b>	<b>100.00</b>	2.3	0.5	2.2	0.3	5.6	9.5	0.7	17.5	13.3
<b>A. PRIVADOS</b>	<b>19,013</b>	<b>99.92</b>	2.3	0.5	2.2	0.3	5.6	9.4	0.7	17.5	13.2
1. Nacionales	15,334	80.58	2.9	0.1	2.3	0.7	3.4	5.5	2.5	18.8	8.3
2. Extranjeros	3,680	19.34	(0.5)	2.6	2.0	(1.7)	19.2	29.1	(7.6)	10.8	39.1
<b>B. OFICIALES</b>	<b>16</b>	<b>0.08</b>	(1.2)	1.9	3.5	195.0	8.4	211.9	312.0	(25.9)	246.9
<b>III. TOTAL</b>	<b>276,242</b>	<b>100.00</b>	0.3	0.1	(0.1)	11.4	11.2	11.4	14.9	15.2	13.4
<b>A. PRIVADOS</b>	<b>266,996</b>	<b>96.65</b>	0.3	0.1	(0.1)	11.4	11.1	11.4	15.2	15.1	13.4
1. Nacionales	203,990	73.84	0.3	0.1	(0.1)	10.9	10.4	5.0	14.7	14.8	6.7
2. Extranjeros	63,006	22.81	0.4	0.2	(0.0)	13.6	14.3	39.2	17.3	16.4	42.5
<b>B. OFICIALES</b>	<b>9,246</b>	<b>3.35</b>	(0.0)	(0.2)	0.2	9.4	14.3	9.1	7.6	18.4	12.7

1) A partir de la semana 14 de 2011, este cuadro se presenta para la cartera neta con leasing financiero. Antes la información no incluía el leasing. A partir de las estadísticas publicadas con fecha a junio 16 de 2006, la información de Bancos y Corfinancieras se presenta consolidada. No incluye FEN  
 A partir de Octubre 24 de 2008, las cifras de M3 y la cartera del Sistema Financiero, se recalcularon, para incluir nuevas entidades y Cuentas de Depósito.  
 Fuente: Banco de la República. Cálculos con información de los formatos 281 y 442 de la Superintendencia Financiera



## E. Posición de Encaje del sistema financiero

**CUADRO A9**  
**POSICION DE ENCAJE DEL SISTEMA FINANCIERO 1/**  
(miles de millones de pesos)

Período de encaje Requerido	27-ago al 09-sep de 2014	10-sep al 23-sep de 2014
Período de encaje Disponible	17-sep al 30-sep de 2014	01-oct al 14-oct de 2014
<b>ENTIDADES</b>		
<b>I. Requerido de encaje Total</b>		
Bancos + Corfinancieras	23,247.4	23,277.0
Cias de Financiamiento Cial.	473.1	472.5
Organismos Cooperativos *	96.9	97.3
Entidades Financieras Especiales	5.9	5.9
<b>Total Sistema Financiero</b>	<b>23,823.2</b>	<b>23,852.7</b>
<b>II. Disponible de encaje Total</b>		
Bancos + Corfinancieras	23,660.0	23,753.2
Cias de Financiamiento Cial.	502.7	517.3
Organismos Cooperativos *	101.6	104.6
Entidades Financieras Especiales	6.0	6.0
<b>Total Sistema Financiero</b>	<b>24,270.3</b>	<b>24,381.1</b>
<b>III. Posición de encaje</b>		
Bancos + Corfinancieras	412.6	476.2
Cias de Financiamiento Cial.	29.6	44.8
Organismos Cooperativos	4.7	7.2
Entidades Financieras Especiales	0.1	0.1
<b>Total Sistema Financiero</b>	<b>447.1</b>	<b>528.4</b>

Datos provisionales, sujetos a revisión.

\*Incluye los Organismos Cooperativos de Grado Superior y las Cooperativas Financieras.

1/ Con la Resolución Externa 05 del 20 de junio de 2008 de la Junta Directiva del Banco de la República, se elimina el Encaje Marginal a partir de la bisemana que inicia el período de computo del disponible el 3 de septiembre de 2008.

Fuente: Cálculos realizados por la Subgerencia de Estudios Económicos -Banco de la República- con base en el formato 443 creado por la Superintendencia Financiera de Colombia según Circular Externa 003 de enero 24 de 2008 y modificado por la circular 038 de agosto de 2008.

## II. SECTORIZACION DE LA BASE MONETARIA

### CUADRO No A10

#### ORIGEN DE LA BASE MONETARIA

(Miles de millones de pesos y porcentajes)

Concepto	Saldo a noviembre 07 2014	VARIACIONES					
		SEMANAL		CORRIDO AÑO		ANUAL	
		ABS	%	ABS	%	ABS	%
<b>BASE MONETARIA-FUENTES-</b>	<b>62,883</b>	<b>433</b>	<b>0.7</b>	<b>1,842</b>	<b>3.0</b>	<b>6,920</b>	<b>12.4</b>
<b>A. RESERVAS INTERNACIONALES NETAS /1</b>	<b>98,924</b>	<b>1,262</b>	<b>1.3</b>	<b>14,266</b>	<b>16.9</b>	<b>15,621</b>	<b>18.8</b>
<b>B. CREDITO INTERNO NETO</b>	<b>(18,909)</b>	<b>143</b>	<b>(0.8)</b>	<b>(5,585)</b>	<b>41.9</b>	<b>(1,568)</b>	<b>9.0</b>
<b>1. TESORERIA</b>	<b>(25,491)</b>	<b>(542)</b>	<b>2.2</b>	<b>(10,023)</b>	<b>64.8</b>	<b>(2,437)</b>	<b>10.6</b>
<b>2. RESTO DEL SECTOR PUBLICO</b>	<b>(0)</b>	<b>0</b>	<b>---</b>	<b>(0)</b>	<b>33.0</b>	<b>(0)</b>	<b>---</b>
<b>3. SISTEMA FINANCIERO</b>	<b>6,408</b>	<b>684</b>	<b>12.0</b>	<b>4,431</b>	<b>224.1</b>	<b>848</b>	<b>15.2</b>
a. BANCOS Y CORFINANCIERAS	4,841	657	15.7	4,199	653.6	863	21.7
b. OTROS INTERMEDIARIOS	1,567	27	1.8	232	17.4	(15)	(1.0)
<b>4. ACTIVOS CON EL SECTOR PRIVADO /2</b>	<b>173</b>	<b>1</b>	<b>0.5</b>	<b>7</b>	<b>4.3</b>	<b>22</b>	<b>14.6</b>
<b>C. OTROS ACTIVOS NETOS</b>	<b>625</b>	<b>40</b>	<b>6.9</b>	<b>226</b>	<b>56.6</b>	<b>332</b>	<b>113.1</b>
<b>D. CUENTAS PATRIMONIALES</b>	<b>17,757</b>	<b>1,012</b>	<b>6.0</b>	<b>7,066</b>	<b>66.1</b>	<b>7,465</b>	<b>72.5</b>
<b>TASA REPRESENTATIVA DE MERCADO</b>	<b>2,086.9</b>	<b>36</b>	<b>1.8</b>	<b>148</b>	<b>7.6</b>	<b>162</b>	<b>8.4</b>

1/ A partir de septiembre 17 de 2004, se utilizan las Reservas Internacionales Netas como fuente de la Base Monetaria.

2/ Incluye los depósitos por endeudamiento externo y por prefinanciación de exportaciones establecidos en la Resoluciones Externas 2 y 18 de 2007 de la Junta Directiva del Banco de la República

A partir de Octubre 24 de 2008, las cifras de M3 y la cartera del Sistema Financiero, se recalcularon, para incluir nuevas entidades y Cuentas de Depósito.

Fuente: Banco de la República.

**CUADRO No A11**  
**CREDITO NETO BANCOS Y CORPORACIONES FINANCIERAS**

(Miles de millones de pesos y porcentajes)

Concepto	Saldo a noviembre 07 2014	VARIACIONES					
		SEMANAL		CORRIDO AÑO		ANUAL	
		ABS	%	ABS	%	ABS	%
<b>CREDITO NETO BANCOS Y CORFINANCIERAS</b>	<b>4,841</b>	<b>657</b>	<b>15.7</b>	<b>4,199</b>	<b>653.6</b>	<b>863</b>	<b>21.7</b>
<b>A. CRED BRUTO BANCOS Y CORFINANCIERAS</b>	<b>4,848</b>	<b>658</b>	<b>15.7</b>	<b>3,196</b>	<b>193.6</b>	<b>785</b>	<b>19.3</b>
a. OMAS DE EXPANSION 1/	4,844	659	15.7	3,197	194.1	785	19.3
b. OTROS CREDITOS 2/	4	(0)	(8.4)	(0)	(7.8)	0	2.4
<b>B. PASIVOS BANCOS Y CORFINANCIERAS</b>	<b>6</b>	<b>1</b>	<b>20.1</b>	<b>(1,003)</b>	<b>(99.4)</b>	<b>(79)</b>	<b>(92.7)</b>
a. OMAS DE CONTRACCION 3/	0	0	---	0	---	0	---
b. DEPOSITOS DE CONTRACCION 4/	3	1	50.0	(1,003)	(99.7)	(79)	(96.4)
c. OTROS PASIVOS 5/	3	0	1.4	0	14.7	1	29.4
<b>ITEM DE MEMORANDO</b>							
<b>DEPOS.DE BANCOS Y CORFINANCIERAS EN.B.R 6/</b>	<b>13,385</b>	<b>126</b>	<b>0.9</b>	<b>2,359</b>	<b>21.4</b>	<b>514</b>	<b>4.0</b>

1/ Corresponde a las operaciones REPO

2/ Incluye otros cupos; damnificados del terrorismo, inundación y otros créditos en moneda extranjera.

3/ Corresponde a las operaciones de contracción monetaria realizadas a través de la venta temporal de títulos.

4/ A partir del 2 de abril de 2007 refleja el saldo de los depósitos remunerados no constitutivos de encaje, que el Banco de la República activó como mecanismo de contracción monetaria.

5/ Incluye otros pasivos en moneda nacional y en moneda extranjera

6/ No incluye el saldo de los depósitos remunerados no constitutivos de encaje.

A partir de Octubre 24 de 2008, las cifras de M3 y la cartera del Sistema Financiero, se recalcularon, para incluir nuevas entidades y Cuentas de Depósito.

Fuente: Banco de la República.

**CUADRO No A12**  
**CREDITO NETO A CIAS. FTO. COM., COOP., FONDO DE GARANTIAS Y OTROS**  
**INTERMEDIARIOS FINANCIEROS 1/**

(Miles de millones de pesos y porcentajes)

Concepto	Saldo a noviembre 07 2014	VARIACIONES					
		SEMANAL		CORRIDO AÑO		ANUAL	
		ABS	%	ABS	%	ABS	%
<b>CREDITO NETO OTROS INTERMED.</b>	<b>1,567</b>	<b>27</b>	<b>1.8</b>	<b>232</b>	<b>17.4</b>	<b>(15)</b>	<b>(1.0)</b>
<b>A. CREDITO NETO A CIAS DE FIN. Y A COOP.</b>	<b>15</b>	<b>(5)</b>	<b>(23.3)</b>	<b>(17)</b>	<b>(52.7)</b>	<b>(8)</b>	<b>(35.5)</b>
1. CREDITO BRUTO	20	0	1.3	(14)	(41.2)	(4)	(17.9)
a. OMAS DE EXPANSION	17	0	1.5	(14)	(45.4)	(4)	(20.5)
b. OTROS CREDITOS	3	0	0.1	(0)	(0.2)	(0)	(0.1)
2. PASIVOS	5	5	---	3	144.1	4	444.5
a. OMAS DE CONTRACCION	0	0	---	0	---	0	---
b. DEPOSITOS DE CONTRACCIÓN 2/	5	5	---	3	145.0	4	444.4
c. OTROS PASIVOS	0	0	---	(0)	(82.2)	0	530.5
<b>B. CREDITO NETO FDO.GARANTIAS</b>	<b>-11</b>	<b>7</b>	<b>(39.4)</b>	<b>(1)</b>	<b>11.0</b>	<b>(4)</b>	<b>47.3</b>
1. CREDITO BRUTO FDO GARANT	0	0	---	0	---	0	---
2. PASIVOS FONDO GARANTIAS	11	(7)	(39.4)	1	11.0	4	47.3
a. OMAS DE CONTRACCION	0	0	---	0	---	0	---
b. OTROS PASIVOS FDO GARAN	11	(7)	(39.4)	1	11.0	4	47.3
<b>C. CREDITO NETO OTROS INTER 3/</b>	<b>1,563</b>	<b>24</b>	<b>1.6</b>	<b>250</b>	<b>19.1</b>	<b>(3)</b>	<b>(0.2)</b>
1. CREDITO BRUTO OTROS INTE	1,654	27	1.7	115	7.5	31	1.9
a. OMAS DE EXPANSION	120	19	19.4	8	6.9	(74)	(38.3)
b. FIDEICOMISO FDO. PENSIONAL 4/	1,534	8	0.5	107	7.5	105	7.4
c. OTROS CREDITOS	0	(0)	(82.0)	0	11.3	(0)	(35.9)
2. PASIVOS OTROS INTERMEDI	91	3	3.2	(135)	(59.8)	34	60.7
a. OMAS DE CONTRACCION	0	0	---	---	---	---	---
b. DEPOSITOS DE CONTRACCIÓN 2/	28	4	14.9	(5)	(14.5)	26	1,157.3
c. OTROS PASIVOS	62	(1)	(1.3)	(130)	(67.6)	8	15.0
<b>ITEM DE MEMORANDO</b>							
<b>DEPOS.DE LOS OTROS INTERM EN.B.R 5/</b>	<b>485</b>	<b>(45)</b>	<b>(8.6)</b>	<b>(42)</b>	<b>(7.9)</b>	<b>(6)</b>	<b>(1.3)</b>

1/ A partir del 7 de febrero de 2003, se presenta por separado el crédito neto a las Compañías de Financiamiento Comercial y Organismos Cooperativos de Grado Superior de Carácter Financiero.

2/ A partir del 2 de abril de 2007 refleja el saldo de los depósitos remunerados no constitutivos de encaje, que el Banco de la República activó como mecanismo de contracción monetaria.

3/ Incluye Entidades Fiduciarias, Comisionistas de Bolsa, Compañías de Seguros, Fondos de Pensiones y Cesantías y otros auxiliares financieros que posean cuentas de depósito en el Banco de la República.

4/ A partir de Octubre 21/96 incluye fondos de reservas pensionales trasladados por el B. de la R. a Entidades Fiduciarias.

5/ No incluye el saldo de los depósitos remunerados no constitutivos de encaje.

**A partir de Octubre 24 de 2008, las cifras de M3 y la cartera del Sistema Financiero, se recalcularon, para incluir nuevas entidades y Cuentas de Depósito.**

Fuente: Banco de la República.

**CUADRO No A13**  
**PRINCIPALES PASIVOS DEL BANCO DE LA REPUBLICA**

(Miles de millones de pesos y porcentajes)

Concepto	Saldo a noviembre 07 2014	VARIACIONES					
		SEMANAL		CORRIDO AÑO		ANUAL	
		ABS	%	ABS	%	ABS	%
<b>PRINCIPALES PASIVOS BCO.REP.</b>	<b>42,838</b>	<b>1,385</b>	<b>3.3</b>	<b>16,674</b>	<b>63.7</b>	<b>8,944</b>	<b>26.4</b>
<b>A. DEPOSITOS M/N TESORERIA</b>	<b>25,080</b>	<b>373</b>	<b>1.5</b>	<b>9,608</b>	<b>62.1</b>	<b>1,478</b>	<b>6.3</b>
<b>B. OBLIGACIONES EXTERNAS L.P</b>	<b>1</b>	<b>0</b>	<b>1.2</b>	<b>0</b>	<b>7.6</b>	<b>0</b>	<b>8.4</b>
<b>C. CUENTAS PATRIMONIALES</b>	<b>17,757</b>	<b>1,012</b>	<b>6.0</b>	<b>7,066</b>	<b>66.1</b>	<b>7,465</b>	<b>72.5</b>
1. PERDIDAS Y GANANCIAS	-939	(138)	17.3	750	(44.4)	492	(34.4)
2. CAPITAL Y RESERVAS	1,772	0	0.0	(517)	(22.6)	(517)	(22.6)
3. RESERVA ESTABIL.MONET Y CAMBIARIA	0	0	---	0	---	0	---
4. SUPERAVIT X LIQUI. C.E.C.	453	0	0.0	0	0.0	0	0.0
5. RESULTADOS DE EJERCICIOS ANTERIORES	0	0		0		0	---
6. SUPERAVIT PATRIMONIAL	16,469	1,151	7.5	6,833	70.9	7,490	83.4
a. AJUSTE DE CAMBIOS	15,273	1,151	8.1	6,833	81.0	7,429	94.7
b. OTRAS CUENTAS PATRIMONIALES	1,196	0	0.0	0	0.0	61	5.4

Fuente: Banco de la República.

## III. RESERVAS INTERNACIONALES

CUADRO A14  
RESERVAS INTERNACIONALES NETAS

(Millones de US\$)

Concepto	2013	ACUMULADO AÑO HASTA		
		NOVIEMBRE 9 2012	NOVIEMBRE 8 2013	NOVIEMBRE 7 2014*
I. SALDO RESERVAS BRUTAS	43,639.3	36,524.7	43,282.5	47,411.6
II. PASIVOS A CORTO PLAZO	6.6	6.4	5.5	8.2
III. SALDO RESERVAS NETAS (I-II) 1/	43,632.7	36,518.3	43,277.0	47,403.4
IV. VARIACION RESERVAS				
Brutas	6,165.2	4,221.7	5,808.4	3,772.3
Netas	6,166.1	4,217.8	5,810.4	3,770.6

(\*) Cifras provisionales, sujetas a revisión.

NOTA: El 7 de agosto de 2009 la Junta de Gobernadores del Fondo Monetario Internacional (FMI) aprobó una asignación general de Derechos Especiales de Giro (DEG) por US\$250 mil millones y una asignación especial por US\$33 mil millones, las cuales se harían efectivas el 28 de agosto y el 9 de septiembre de 2009, respectivamente. Dichas asignaciones se distribuirían según la cuota de participación de cada país miembro. En el caso de Colombia, la asignación general incrementó las reservas internacionales en US\$897 millones el 28 de agosto de 2009 y la asignación especial, en US\$79 millones el 9 de septiembre de 2009.

1/ Las obligaciones del Banco de la República con la Dirección del Tesoro Nacional y otras entidades no son consideradas como pasivos de corto plazo. Por lo tanto, todo cambio en los depósitos en moneda extranjera de la Tesorería en el Banco de la República afecta la variación en el saldo de las reservas internacionales.

CUADRO A14 - A  
Operaciones de Compra - Venta de Divisas del Banco de la República  
(Millones de Dólares)

Concepto	2012 Acum Ene-Dic	2013					2014				
		TRIM I	TRIM II	TRIM III	TRIM IV	Acum Ene-Dic	TRIM I	TRIM II	TRIM III	Oct	Acum Ene-Oct
<b>Compras</b>	4,843.8	2,112.7	2,006.8	1,949.9	700.0	6,769.4	600.0	999.8	2,000.0	222.0	3,821.8
<b>Opciones Put</b>	0.0	0.0	0.0	0.0	0.0	0.0	0.0	0.0	0.0	0.0	0.0
Para Acumulación de Reservas Internacionales	0.0	0.0	0.0	0.0	0.0	0.0	0.0	0.0	0.0	0.0	0.0
Para el Control de la Volatilidad	0.0	0.0	0.0	0.0	0.0	0.0	0.0	0.0	0.0	0.0	0.0
<b>Subastas de Compra Directa</b>	4,843.8	2,112.7	2,006.8	1,949.9	700.0	6,769.4	600.0	999.8	2,000.0	222.0	3,821.8
Intervención Discrecional	0.0	0.0	0.0	0.0	0.0	0.0	0.0	0.0	0.0	0.0	0.0
<b>Ventas</b>	0.0	0.0	0.0	0.0	0.0	0.0	0.0	0.0	0.0	0.0	0.0
<b>Opciones Call</b>	0.0	0.0	0.0	0.0	0.0	0.0	0.0	0.0	0.0	0.0	0.0
Para el Control de la Volatilidad	0.0	0.0	0.0	0.0	0.0	0.0	0.0	0.0	0.0	0.0	0.0
<b>Gobierno Nacional</b>	0.0	0.0	0.0	0.0	0.0	0.0	0.0	0.0	0.0	0.0	0.0
<b>Compras Netas</b>	4,843.8	2,112.7	2,006.8	1,949.9	700.0	6,769.4	600.0	999.8	2,000.0	222.0	3,821.8

\*Información mensual en [http://www.banrep.gov.co/informes-economicos/ine\\_rep\\_comven.htm](http://www.banrep.gov.co/informes-economicos/ine_rep_comven.htm)

Fuente: Banco de la República

**CUADRO A15**  
**RESERVAS INTERNACIONALES \***

(Millones de US\$ y porcentajes)

Concepto	SALDOS EN:			VARIACIONES			
	31 DE DIC	NOVIEMBRE 8	NOVIEMBRE 7	SEMANAL	ACUM. MES	CORRIDO AÑO	
	2013	2013	2014**	OCTUBRE 31 NOVIEMBRE 7	HASTA NOVIEMBRE 7	US \$	%
<b>I. RESERVAS BRUTAS</b>	<b>43,639.3</b>	<b>43,282.5</b>	<b>47,411.6</b>	<b>38.3</b>	<b>38.3</b>	<b>3,771.1</b>	<b>8.6</b>
Divisas en caja, otros 1/	12.2	12.9	10.6	(0.1)	(0.1)	(1.6)	(13.0)
Oro	399.9	435.7	385.1	(18.8)	(18.8)	(14.8)	(3.7)
DEG	1,128.5	1,120.6	1,002.9	(19.3)	(19.3)	(125.6)	(11.1)
Posición de reservas FMI	433.3	419.5	425.3	(7.7)	(7.7)	(7.9)	(1.8)
Inversión de valores 2/	41,164.3	40,792.6	45,085.3	39.2	39.2	3,921.1	9.5
Pesos andinos	20.0	20.0	20.0	0.0	0.0	0.0	0.0
Fondo Latinoamericano de Reservas	481.2	481.2	482.4	0.0	0.0	1.1	0.2
<b>II. PASIVOS EXTERNOS DE CORTO PLAZO</b>	<b>6.6</b>	<b>5.5</b>	<b>8.2</b>	<b>(0.5)</b>	<b>(0.5)</b>	<b>1.7</b>	<b>25.3</b>
Organismos internacionales	0.0	0.0	0.0	0.0	0.0	0.0	----
Otros	0.0	0.0	0.0	(0.0)	(0.0)	0.0	----
Convenios Internacionales	0.0	0.0	0.0	0.0	0.0	0.0	----
Tesorería	0.0	0.0	0.0	0.0	0.0	0.0	----
Otras Entidades	0.0	0.0	0.0	0.0	0.0	0.0	----
Fondo Latinoamericano de Reservas	0.0	0.0	0.0	0.0	0.0	0.0	----
Otras Inversiones 3/	6.6	5.5	8.2	(0.5)	(0.5)	1.7	25.3
<b>III. RESERVAS NETAS (I-II)</b>	<b>43,632.7</b>	<b>43,277.0</b>	<b>47,403.4</b>	<b>38.8</b>	<b>38.8</b>	<b>3,770.6</b>	<b>8.6</b>

(\*) Calculadas a precios de mercado. (-----) No es posible calcular variación o su explicación no es significativa.

(\*\*) Cifras provisionales, sujetas a revisión.

**NOTA:** El 7 de agosto de 2009 la Junta de Gobernadores del Fondo Monetario Internacional (FMI) aprobó una asignación general de Derechos Especiales de Giro (DEG) por US\$250 mil millones y una asignación especial por US\$33 mil millones, las cuales se harían efectivas el 28 de agosto y el 9 de septiembre de 2009, respectivamente. Dichas asignaciones se distribuirían según la cuota de participación de cada país miembro. En el caso de Colombia, la asignación general incrementó las reservas internacionales en US\$897 millones el 28 de agosto de 2009 y la asignación especial, en US\$79 millones el 9 de septiembre de 2009.

1/ Especies extranjeras en caja y depósitos a la orden en bancos del exterior.

2/ Inversiones en renta fija en el exterior, portafolio en administración, valores por cobrar y convenios internacionales.

3/ Desde enero de 1995, las operaciones de inversión de las reservas internacionales se contabilizan en la fecha de negociación de las mismas, ver nota No.1 del cuadro A14.

Fuente: Banco de la República

**IV. Tasas de Interés**  
**Gráfico A5**  
**DTF SEMANAL 1/**  
**TASA EFECTIVA ANUAL**

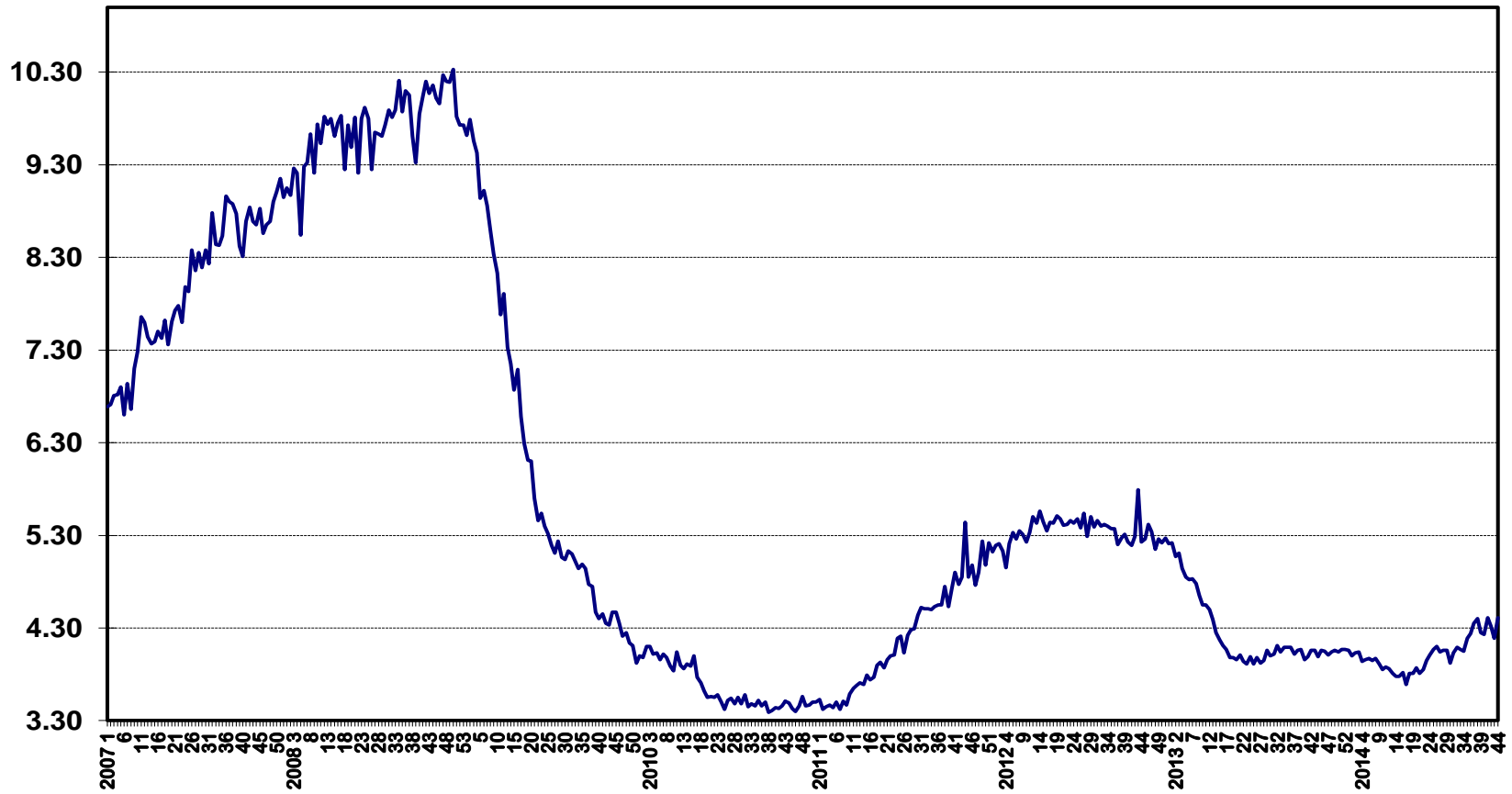

1/ Según Resolución 42 de 1988 J.M. y 17 de 1993 J.D.



## INFORMACIÓN DE TASAS DE CAPTACIÓN (1)

Tasa efectiva anual y monto en millones de pesos

FECHA DESDE: 10/11/2014 FECHA HASTA: 14/11/2014

	Bancos (2)		Corporaciones		Compañías		Coop. Financieras		TOTAL	
	TASA	MONTO	TASA	MONTO	TASA	MONTO	TASA	MONTO	TASA	MONTO
<b>CDT</b>										
A 30 DÍAS	1.09	22,697	0.00	-	3.01	4,856	2.02	4,915	1.52	32,468
ENTRE 31 Y 44 DÍAS	2.11	10,212	0.00	-	1.33	3,563	1.58	771	1.89	14,546
A 45 DÍAS	1.18	986	0.00	-	1.93	7	1.67	50	1.21	1,043
ENTRE 46 Y 59 DÍAS	1.36	1,287	0.00	-	2.12	1,223	1.66	176	1.72	2,686
A 60 DÍAS	1.65	14,496	0.00	-	0.58	1,655	2.74	1,630	1.65	17,781
ENTRE 61 Y 89 DÍAS	2.43	3,231	3.29	44	2.73	1,071	2.65	200	2.52	4,546
A 90 DÍAS (*)	4.46	941,701	3.29	0	4.07	89,226	4.43	12,038	4.43	1,030,928
ENTRE 91 Y 119 DÍAS	4.51	111,650	4.00	80	4.93	19,888	4.39	849	4.57	132,467
A 120 DÍAS	4.40	57,862	0.00	-	4.51	24,995	4.22	2,306	4.43	85,162
ENTRE 121 Y 179 DÍAS	4.67	57,882	0.00	-	5.29	20,738	4.57	1,199	4.83	79,818
A 180 DÍAS (*)	4.43	231,932	0.00	-	4.79	106,833	4.84	9,811	4.55	338,765
ENTRE 181 Y 359 DÍAS	4.79	211,502	4.31	8	5.42	64,970	5.13	2,854	4.94	279,334
A 360 DÍAS (*)	4.76	56,119	5.02	36	5.24	24,490	5.81	6,060	4.91	80,645
SUPERIORES A 360 DÍAS	5.62	396,926	0.00	-	6.06	46,997	6.38	781	5.67	444,705
CAPTACIONES A TRAVÉS DE CDT POR RED DE OFICINAS	4.22	1,168,281	3.78	132	4.60	275,193	4.38	43,639	4.29	1,487,245
CAPTACIONES A TRAVÉS DE CDT POR TESORERÍA	5.18	950,204	5.02	36	5.33	135,318	0.00	-	5.20	1,085,558
<b>CDAT</b>										
A 1 DÍA	0.00	-	0.00	-	0.00	-	0.00	-	0.00	-
ENTRE 2 Y 14 DÍAS	1.40	7,497	0.00	-	0.00	-	0.11	2,610	1.07	10,107
ENTRE 15 Y 29 DÍAS	1.39	1,416	0.00	-	0.33	267	0.10	128	1.14	1,811
A 30 DÍAS	0.00	-	0.00	-	0.00	-	0.00	-	0.00	-
ENTRE 31 Y 90 DÍAS	0.55	8,363	0.00	-	0.00	-	1.00	4	0.55	8,368
ENTRE 91 Y 180 DÍAS	3.39	361	0.00	-	0.81	1	0.00	-	3.38	362
DE 181 DÍAS EN ADELANTE	4.00	362	0.00	-	0.00	-	0.00	-	4.00	362
CAPTACIONES A TRAVÉS DE CDAT POR RED DE OFICINAS	1.10	17,999	0.00	-	0.33	268	0.11	2,743	0.96	21,010
CAPTACIONES A TRAVÉS DE CDAT POR TESORERÍA	0.00	-	0.00	-	0.00	-	0.00	-	0.00	-

(\*) El promedio ponderado total excluye la información de los Organismos Cooperativos de grado Superior, de las Cooperativas Financieras, de las Entidades Financieras Especiales.

(1) Este reporte tiene carácter exclusivamente informativo. El promedio ponderado total incluye la inf. de las entidades financieras especiales, salvo que se especifique otra cosa.

(2) Las tasas de captación para los diferentes plazos de los Bancos son equivalentes a la información de la TBS divulgada anteriormente por la Superintendencia Financiera.

Fuente: Cálculos Banco de la República, formato 441 de la Superintendencia Financiera

## INFORMACIÓN SOBRE OPERACIONES INTERBANCARIAS Y REPOS (1)

Tasa efectiva anual y monto en millones de pesos y miles de dólares

FECHA DESDE: 10/11/2014 FECHA HASTA: 14/11/2014

	CUENTA ACTIVA											
	Bancos		Corporaciones		Compañías		Entidades Especiales		Coop. Financieras		TOTAL	
	TASA	MONTO	TASA	MONTO	TASA	MONTO	TASA	MONTO	TASA	MONTO	TASA	MONTO
<b>INTERBANCARIOS</b>												
ENTRE 1 Y 5 DÍAS HÁBILES (ÚNICAMENTE EN USD\$) (2)	0.16	370,108	0.00	-	0.05	500	0.25	23,000	0.00	-	0.17	393,608
A 1 DÍA HÁBIL (OVERNIGHT MONEDA LOCAL)	4.50	1,534,150	4.50	16,500	4.50	141,516	4.51	383,100	0.00	-	4.50	2,075,266
ENTRE 2 Y 5 DÍAS HÁBILES (SÓLO EN PESOS)	4.50	730,000	0.00	-	4.43	25,000	4.53	552,750	0.00	-	4.51	1,307,750
A MÁS DE 5 DÍAS HÁBILES (SÓLO EN PESOS)	4.50	11,000	0.00	-	0.00	-	0.00	-	0.00	-	4.50	11,000
ESTABLECIMIENTOS DE CRÉDITO	4.50	2,117,850	4.50	16,500	4.49	130,516	4.52	935,850	0.00	-	4.51	3,200,716
OTRAS ENTIDADES FINANCIERAS	4.50	157,300	0.00	-	4.49	36,000	0.00	-	0.00	-	4.50	193,300
<b>REPOS</b>												
ENTRE 1 Y 5 DÍAS HÁBILES (ÚNICAMENTE EN USD\$) (2)	0.00	-	0.00	-	0.00	-	0.00	-	0.00	-	0.00	-
A 1 DÍA HÁBIL (OVERNIGHT MONEDA LOCAL)	0.00	-	0.00	-	0.00	-	0.00	-	0.00	-	0.00	-
ENTRE 2 Y 5 DÍAS HÁBILES (SÓLO EN PESOS)	0.00	-	0.00	-	0.00	-	0.00	-	0.00	-	0.00	-
ENTRE 6 Y 29 DÍAS HÁBILES (SÓLO EN PESOS)	0.00	-	0.00	-	0.00	-	0.00	-	0.00	-	0.00	-
A 30 DÍAS HÁBILES (SÓLO EN PESOS)	0.00	-	0.00	-	0.00	-	0.00	-	0.00	-	0.00	-
ENTRE 31 Y 44 DÍAS HÁBILES (SÓLO EN PESOS)	0.00	-	0.00	-	0.00	-	0.00	-	0.00	-	0.00	-
A 45 DÍAS HÁBILES (SÓLO EN PESOS)	0.00	-	0.00	-	0.00	-	0.00	-	0.00	-	0.00	-
ENTRE 45 Y 59 DÍAS HÁBILES (SÓLO EN PESOS)	0.00	-	0.00	-	0.00	-	0.00	-	0.00	-	0.00	-
A 60 DÍAS HÁBILES (SÓLO EN PESOS)	0.00	-	0.00	-	0.00	-	0.00	-	0.00	-	0.00	-
ENTRE 61 Y 89 DÍAS HÁBILES (SÓLO EN PESOS)	0.00	-	0.00	-	0.00	-	0.00	-	0.00	-	0.00	-
A 90 DÍAS HÁBILES (SÓLO EN PESOS)	0.00	-	0.00	-	0.00	-	0.00	-	0.00	-	0.00	-
ENTRE 91 Y 119 DÍAS HÁBILES (SÓLO EN PESOS)	0.00	-	0.00	-	0.00	-	0.00	-	0.00	-	0.00	-
A 120 DÍAS HÁBILES (SÓLO EN PESOS)	0.00	-	0.00	-	0.00	-	0.00	-	0.00	-	0.00	-
ENTRE 121 Y 179 DÍAS HÁBILES (SÓLO EN PESOS)	0.00	-	0.00	-	0.00	-	0.00	-	0.00	-	0.00	-
A 180 DÍAS HÁBILES (SÓLO EN PESOS)	0.00	-	0.00	-	0.00	-	0.00	-	0.00	-	0.00	-
ENTRE 181 Y 359 DÍAS HÁBILES (SÓLO EN PESOS)	0.00	-	0.00	-	0.00	-	0.00	-	0.00	-	0.00	-
A 360 DÍAS HÁBILES (SÓLO EN PESOS)	0.00	-	0.00	-	0.00	-	0.00	-	0.00	-	0.00	-
ESTABLECIMIENTOS DE CRÉDITO	0.00	-	0.00	-	0.00	-	0.00	-	0.00	-	0.00	-
OTRAS ENTIDADES FINANCIERAS	0.00	-	0.00	-	0.00	-	0.00	-	0.00	-	0.00	-
BANCO DE LA REPÚBLICA	0.00	-	0.00	-	0.00	-	0.00	-	0.00	-	0.00	-
TESORERÍA GENERAL DE LA NACIÓN	0.00	-	0.00	-	0.00	-	0.00	-	0.00	-	0.00	-
ENTIDADES DEL SECTOR PÚBLICO (SECTOR PÚBLICO NO FINANCIERO)	0.00	-	0.00	-	0.00	-	0.00	-	0.00	-	0.00	-
RESIDENTES DEL EXTERIOR	0.00	-	0.00	-	0.00	-	0.00	-	0.00	-	0.00	-
SOCIEDADES FIDUCIARIAS	0.00	-	0.00	-	0.00	-	0.00	-	0.00	-	0.00	-
SOC. ADM. FONDOS DE PENSIONES Y DE CESANTÍAS	0.00	-	0.00	-	0.00	-	0.00	-	0.00	-	0.00	-
SOCIEDADES COMISIONISTAS DE BOLSAS DE VALORES	0.00	-	0.00	-	0.00	-	0.00	-	0.00	-	0.00	-
OTRAS ENTIDADES	0.00	-	0.00	-	0.00	-	0.00	-	0.00	-	0.00	-

(1) Este reporte tiene carácter exclusivamente informativo. (2) Tasas en Dólares

Fuente: Cálculos Banco de la República, formato 441 de la Superintendencia Financiera

## INFORMACIÓN SOBRE OPERACIONES INTERBANCARIAS Y REPOS (1)

Tasa efectiva anual y monto en millones de pesos y miles de dólares

FECHA DESDE: 10/11/2014 FECHA HASTA: 14/11/2014

	CUENTA PASIVA											
	Bancos		Corporaciones		Compañías		Entidades Especiales		Coop. Financieras		TOTAL	
	TASA	MONTO	TASA	MONTO	TASA	MONTO	TASA	MONTO	TASA	MONTO	TASA	MONTO
<b>INTERBANCARIOS</b>												
ENTRE 1 Y 5 DÍAS HÁBILES (ÚNICAMENTE EN USD\$) (2)	0.23	196,607	0.00	-	0.00	-	0.00	-	0.00	-	0.23	196,607
A 1 DÍA HÁBIL (OVERNIGHT MONEDA LOCAL)	4.50	1,675,000	4.51	398,016	4.88	250	4.50	2,000	0.00	-	4.50	2,075,266
ENTRE 2 Y 5 DÍAS HÁBILES (SÓLO EN PESOS)	4.50	790,800	4.53	516,950	0.00	-	0.00	-	0.00	-	4.51	1,307,750
A MÁS DE 5 DÍAS HÁBILES (SÓLO EN PESOS)	0.00	-	4.50	11,000	0.00	-	0.00	-	0.00	-	4.50	11,000
ESTABLECIMIENTOS DE CRÉDITO	4.50	2,243,800	4.52	852,566	4.88	250	4.50	2,000	0.00	-	4.51	3,098,616
OTRAS ENTIDADES FINANCIERAS	4.50	222,000	4.50	73,400	0.00	-	0.00	-	0.00	-	4.50	295,400
<b>REPOS</b>												
ENTRE 1 Y 5 DÍAS HÁBILES (ÚNICAMENTE EN USD\$) (2)	0.00	-	0.00	-	0.00	-	0.00	-	0.00	-	0.00	-
A 1 DÍA HÁBIL (OVERNIGHT MONEDA LOCAL)	4.50	20,753,254	4.50	2,729,343	4.50	85,420	0.00	-	0.00	-	4.50	23,568,017
ENTRE 2 Y 5 DÍAS HÁBILES (SÓLO EN PESOS)	0.00	-	0.00	-	0.00	-	0.00	-	0.00	-	0.00	-
ENTRE 6 Y 29 DÍAS HÁBILES (SÓLO EN PESOS)	0.00	-	0.00	-	0.00	-	0.00	-	0.00	-	0.00	-
A 30 DÍAS HÁBILES (SÓLO EN PESOS)	0.00	-	0.00	-	0.00	-	0.00	-	0.00	-	0.00	-
ENTRE 31 Y 44 DÍAS HÁBILES (SÓLO EN PESOS)	0.00	-	0.00	-	0.00	-	0.00	-	0.00	-	0.00	-
A 45 DÍAS HÁBILES (SÓLO EN PESOS)	0.00	-	0.00	-	0.00	-	0.00	-	0.00	-	0.00	-
ENTRE 45 Y 59 DÍAS HÁBILES (SÓLO EN PESOS)	0.00	-	0.00	-	0.00	-	0.00	-	0.00	-	0.00	-
A 60 DÍAS HÁBILES (SÓLO EN PESOS)	0.00	-	0.00	-	0.00	-	0.00	-	0.00	-	0.00	-
ENTRE 61 Y 89 DÍAS HÁBILES (SÓLO EN PESOS)	0.00	-	0.00	-	0.00	-	0.00	-	0.00	-	0.00	-
A 90 DÍAS HÁBILES (SÓLO EN PESOS)	0.00	-	0.00	-	0.00	-	0.00	-	0.00	-	0.00	-
ENTRE 91 Y 119 DÍAS HÁBILES (SÓLO EN PESOS)	0.00	-	0.00	-	0.00	-	0.00	-	0.00	-	0.00	-
A 120 DÍAS HÁBILES (SÓLO EN PESOS)	0.00	-	0.00	-	0.00	-	0.00	-	0.00	-	0.00	-
ENTRE 121 Y 179 DÍAS HÁBILES (SÓLO EN PESOS)	0.00	-	0.00	-	0.00	-	0.00	-	0.00	-	0.00	-
A 180 DÍAS HÁBILES (SÓLO EN PESOS)	0.00	-	0.00	-	0.00	-	0.00	-	0.00	-	0.00	-
ENTRE 181 Y 359 DÍAS HÁBILES (SÓLO EN PESOS)	0.00	-	0.00	-	0.00	-	0.00	-	0.00	-	0.00	-
A 360 DÍAS HÁBILES (SÓLO EN PESOS)	0.00	-	0.00	-	0.00	-	0.00	-	0.00	-	0.00	-
ESTABLECIMIENTOS DE CRÉDITO	0.00	-	0.00	-	0.00	-	0.00	-	0.00	-	0.00	-
OTRAS ENTIDADES FINANCIERAS	0.00	-	0.00	-	0.00	-	0.00	-	0.00	-	0.00	-
BANCO DE LA REPÚBLICA	4.50	20,666,564	4.50	2,729,343	4.50	85,420	0.00	-	0.00	-	4.50	23,481,327
TESORERÍA GENERAL DE LA NACIÓN	0.00	-	0.00	-	0.00	-	0.00	-	0.00	-	0.00	-
ENTIDADES DEL SECTOR PÚBLICO (SECTOR PÚBLICO NO FINANCIERO)	0.00	-	0.00	-	0.00	-	0.00	-	0.00	-	0.00	-
RESIDENTES DEL EXTERIOR	0.00	-	0.00	-	0.00	-	0.00	-	0.00	-	0.00	-
SOCIEDADES FIDUCIARIAS	0.00	-	0.00	-	0.00	-	0.00	-	0.00	-	0.00	-
SOC. ADM. FONDOS DE PENSIONES Y DE CESANTÍAS	0.00	-	0.00	-	0.00	-	0.00	-	0.00	-	0.00	-
SOCIEDADES COMISIONISTAS DE BOLSAS DE VALORES	0.00	-	0.00	-	0.00	-	0.00	-	0.00	-	0.00	-
OTRAS	3.83	86,690	0.00	-	0.00	-	0.00	-	0.00	-	3.83	86,690

Fuente: Cálculos Banco de la República, formato 441 de la Superintendencia Financiera

A 19

## TASAS DE COLOCACION

Tasa efectiva anual y monto en millones de pesos  
FECHA DESDE: 03/11/2014 FECHA HASTA: 07/11/2014

	BANCOS		CORPORACIONES		COMPAÑIAS		ENTIDADES ESPECIALES		COOP. FINANCIERAS		TOTAL	
	TASA	MONTO	TASA	MONTO	TASA	MONTO	TASA	MONTO	TASA	MONTO	TASA	MONTO
<b>Créditos de Vivienda</b>												
Construcción de Vivienda diferente de VIS (Pesos)	9.81	10,688	0.00	-	0.00	-	0.00	-	0.00	-	9.81	10,688
Construcción de Vivienda diferente de VIS (UVR)	6.07	19,103	0.00	-	0.00	-	0.00	-	0.00	-	6.07	19,103
Construcción de Vivienda VIS (Pesos)	0.00	-	0.00	-	0.00	-	0.00	-	11.60	5,559	11.60	5,559
Construcción de Vivienda VIS (UVR)	7.50	6,599	0.00	-	0.00	-	0.00	-	0.00	-	7.50	6,599
Adquisición de Vivienda diferente de VIS (Pesos)	10.97	71,060	0.00	-	10.00	84	10.61	2,588	0.00	-	10.96	73,732
Adquisición de Vivienda diferente de VIS (UVR)	8.07	7,895	0.00	-	0.00	-	8.11	4,552	0.00	-	8.09	12,447
Adquisición de Vivienda VIS (Pesos)	11.82	16,497	0.00	-	13.60	192	11.39	1,362	12.42	231	11.81	18,282
Adquisición de Vivienda VIS (UVR)	9.15	5,815	0.00	-	10.70	332	7.80	2,561	0.00	-	8.81	8,707
<b>Crédito de Consumo</b>												
Entre 31 y 365 días	20.22	5,110	0.00	-	24.04	920	0.00	-	19.31	379	20.71	6,408
Entre 366 y 1095 días	21.67	107,943	0.00	-	20.52	4,939	0.00	-	17.95	2,394	21.54	115,277
Entre 1096 y 1825 días	17.43	258,225	0.00	-	18.41	15,697	0.00	-	18.11	10,346	17.51	284,267
A más de 1825 días	15.20	240,825	0.00	-	19.96	18,290	12.50	7	16.55	4,426	15.56	263,547
<b>Microcréditos (Modalidad de Leasing)</b>												
Entre 31 y 365 días	0.00	-	0.00	-	0.00	-	0.00	-	0.00	-	0.00	-
Entre 366 y 1095 días	0.00	-	0.00	-	0.00	-	0.00	-	0.00	-	0.00	-
Entre 1096 y 1825 días	0.00	-	0.00	-	0.00	-	0.00	-	0.00	-	0.00	-
A más de 1825 días	0.00	-	0.00	-	0.00	-	0.00	-	0.00	-	0.00	-
<b>Microcréditos (Diferentes de Leasing)</b>												
Entre 31 y 365 días	37.73	2,477	0.00	-	45.71	294	0.00	-	20.83	41	38.32	2,813
Entre 366 y 1095 días	33.30	21,094	0.00	-	41.30	1,497	0.00	-	25.72	511	33.65	23,102
Entre 1096 y 1825 días	29.27	4,263	0.00	-	27.67	506	0.00	-	25.21	967	28.44	5,736
A más de 1825 días	24.00	643	0.00	-	0.00	-	0.00	-	21.74	120	23.65	763
<b>Créditos Comerciales (Ordinario)</b>												
Entre 31 y 365 días	10.82	311,402	0.00	-	11.95	84,944	0.00	-	10.10	225	11.06	396,572
Entre 366 y 1095 días	11.35	217,472	0.00	-	13.21	8,642	0.00	-	13.14	254	11.42	226,368
Entre 1096 y 1825 días	11.47	73,663	0.00	-	14.11	9,416	0.00	-	15.95	996	11.82	84,076
A más de 1825 días	9.78	162,444	0.00	-	12.19	21,084	0.00	-	18.31	293	10.07	183,821
<b>Créditos Comerciales (Preferencial o Corporativo)</b>												
Entre 31 y 365 días	7.35	617,892	0.00	-	10.70	3,000	0.00	-	9.76	25	7.36	620,918
Entre 366 y 1095 días	7.69	57,493	0.00	-	7.72	1,848	0.00	-	0.00	-	7.69	59,341
Entre 1096 y 1825 días	8.48	26,767	0.00	-	9.32	4,227	0.00	-	8.10	1,000	8.58	31,994
A más de 1825 días	7.93	49,247	0.00	-	9.55	9,240	0.00	-	16.85	5	8.18	58,492
<b>Créditos Comerciales (Tesorería)</b>												
Entre 1 y 5 días	9.64	583	0.00	-	0.00	-	0.00	-	0.00	-	9.64	583
Entre 6 y 14 días	7.21	235	0.00	-	0.00	-	0.00	-	0.00	-	7.21	235
Entre 15 y 30 días	8.61	141,574	0.00	-	19.83	62	0.00	-	0.00	-	8.61	141,636

Fuente: Cálculos Banco de la República, formato 088 de la Superintendencia Financiera de Colombia.

Cifras de carácter PROVISIONAL. \* El promedio ponderado total no incluye las tasas de las Entidades Financieras Especiales.

A 20  
**TASAS DE COLOCACION**  
Tasa efectiva anual y monto en millones de pesos  
FECHA DESDE: 03/11/2014 FECHA HASTA: 07/11/2014

	BANCOS		CORPORACIONES		COMPAÑIAS		ENTIDADES ESPECIALES		COOP. FINANCIERAS		TOTAL	
	TASA	MONTO	TASA	MONTO	TASA	MONTO	TASA	MONTO	TASA	MONTO	TASA	MONTO
<b>Tarjetas de Crédito Personas Naturales</b>												
Avances en efectivo	27.72	171,913	0.00	-	28.42	24,942	0.00	-	22.17	222	27.80	197,077
Consumos a 1 mes	2.79	184,670	0.00	-	28.37	7,389	0.00	-	20.25	20	3.78	192,080
Consumos entre 2 y 6 meses	28.30	153,519	0.00	-	28.41	14,877	0.00	-	20.72	32	28.31	168,427
Consumos entre 7 y 12 meses	27.83	85,504	0.00	-	28.42	9,044	0.00	-	19.97	11	27.89	94,559
Consumos entre 13 y 18 meses	28.23	10,075	0.00	-	28.43	929	0.00	-	23.27	0	28.25	11,004
Consumos a más de 18 meses	25.93	165,163	0.00	-	28.38	6,261	0.00	-	19.21	30	26.02	171,454
<b>Tarjetas de Crédito Empresariales</b>												
Avances en efectivo	22.14	13,819	0.00	-	28.47	1	0.00	-	0.00	-	22.14	13,820
Consumos a 1 mes	1.15	56,260	0.00	-	28.47	12	0.00	-	19.56	0	1.15	56,272
Consumos entre 2 y 6 meses	27.80	8,941	0.00	-	28.21	6	0.00	-	19.56	1	27.80	8,947
Consumos entre 7 y 12 meses	27.70	6,917	0.00	-	28.47	1	0.00	-	0.00	-	27.70	6,918
Consumos entre 13 y 18 meses	26.16	230	0.00	-	0.00	-	0.00	-	0.00	-	26.16	230
Consumos a más de 18 meses	26.52	7,578	0.00	-	28.47	3	0.00	-	0.00	-	26.52	7,581
<b>Descubiertos en Cuenta Corriente Bancaria</b>												
Sobregiros	22.71	1,207,367	0.00	-	0.00	-	0.00	-	0.00	-	22.71	1,207,367
<b>Créditos Especiales</b>												
Acordados según ley 550 de 1999	0.00	-	0.00	-	0.00	-	0.00	-	0.00	-	-	-
Acordados según ley 617 de 2000	0.00	-	0.00	-	0.00	-	0.00	-	0.00	-	-	-
<b>Depósitos y Cuentas de Ahorro</b>												
Depósitos de ahorro ordinarios activos	2.44	131,269,937	4.16	424,700	2.55	216,792	0.00	-	1.47	372,340	2.44	132,283,771
Cuentas de ahorro especial en UVR	0.00	-	0.00	-	0.00	-	0.00	-	0.00	-	-	-
Cuentas de ahorro especial en pesos	1.10	649,652	0.00	-	0.00	-	0.00	-	3.00	2,916	1.11	652,568
Cuentas de ahorro AFC (en pesos)	1.54	916,426	0.00	-	0.00	-	0.00	-	0.00	-	1.54	916,426
<b>Certificados de Ahorro de Valor Real (CAVR)</b>												
CAVR Total*	2.96	41,250	0.00	-	0.00	-	0.00	-	0.00	-	2.96	41,250

Fuente: Cálculos Banco de la República, formato 088 de la Superintendencia Financiera de Colombia.

\* Debido a los cambios realizados al Formato 088 (Circular Externa 047 del 20 de Nov de 2012 de la Superintendencia Financiera de Colombia) la información desagregada por plazos para los Certificados de Ahorro de Valor Real no está disponible.