



**BANCO DE LA REPUBLICA**  
Subgerencia de Estudios Económicos

**ESTADISTICAS MONETARIAS Y CAMBIARIAS**  
Correspondiente a la semana No. **38 del año 2014**

**SG-EE – 10 – 14 – 81 – L**

**Preparado por: Subgerencia de Estudios Económicos**

**10 de octubre de 2014**

**Nota :** Las cifras de este memorando son provisionales y corresponden al **26 de septiembre de 2014** a menos que se indique otra fecha.

## CONTENIDO

	<b>Página</b>
I. AGREGADOS MONETARIOS Y CREDITICIOS	
A. Base Monetaria	1
B. Medios de Pago	6
C. Oferta Monetaria Ampliada	8
D. Crédito y Portafolio Financiero	12
II. TASAS DE INTERES, TASA DE CAMBIO Y PRECIOS	
A. Tasa de Interés	15
B. Tasa de Cambio Representativa del Mercado	18
C. Índice de Tasa de Cambio Real	18
D. Comportamiento del Índice de Precios al Consumidor	19
III. SITUACION EXTERNA	
A. Reservas Internacionales Netas	20
B. Balanza Cambiaria Doméstica	20
C. Balanza Cambiaria Consolidada	24
D. Comercio Exterior	28
E. Endeudamiento Externo del Sistema Financiero	31

## ANEXOS

I. AGREGADOS MONETARIOS Y CREDITICIOS	
A. Base Monetaria (Promedio)	33
B. Medios de Pago (Promedios)	34
C. Otros Agregados (Promedios)	35
D. Otras Estadísticas	38
E. Posición de Encaje del sistema financiero	39
II. SECTORIZACION DE LA BASE MONETARIA	40
III. RESERVAS INTERNACIONALES	44
IV. TASAS DE INTERES	
DTF	46
Tasas de Captación	47
Interbancarias y Repos	48
Tasas de Colocación	50
V. PRECIOS	
Índice de Precios del Consumidor	52
Índice de Precios del Productor	55

**La información correspondiente a la sectorización del Banco de la República para el mes de Agosto de 2014 y del sistema financiero para el mes de Julio de 2014, se encuentra disponible en [www.banrep.gov.co/es/sectorizacion-monetaria](http://www.banrep.gov.co/es/sectorizacion-monetaria). Los interesados pueden comunicarse a la sección Sector Financiero al teléfono 3430409, o al correo electrónico [jbeltrpe@banrep.gov.co](mailto:jbeltrpe@banrep.gov.co).**

## I. AGREGADOS MONETARIOS Y CREDITICIOS

### A. Base Monetaria

**CUADRO No 1**  
**COMPONENTES DE LA BASE MONETARIA**

(Miles de millones de pesos y porcentajes)

Concepto	Saldo a septiembre 26 2014	VARIACIONES					
		SEMANTAL		CORRIDO AÑO		ANUAL	
		ABS	%	ABS	%	ABS	%
<b>BASE MONETARIA -USOS- (A+B)</b>	<b>63,705</b>	<b>2,882</b>	<b>4.7</b>	<b>2,663</b>	<b>4.4</b>	<b>10,226</b>	<b>19.1</b>
<b>A. EFECTIVO</b>	<b>37,005</b>	<b>(291)</b>	<b>(0.8)</b>	<b>(2,483)</b>	<b>(6.3)</b>	<b>4,441</b>	<b>13.6</b>
1. MONEDA FUERA SISTEMA FINANCIERO	36,915	(327)	(0.9)	(2,483)	(6.3)	4,417	13.6
2. DEPOSITOS PARTICULARES	91	37	67.9	0	0.2	24	35.5
<b>B. RESERVA SISTEMA FINANCIERO</b>	<b>26,699</b>	<b>3,173</b>	<b>13.5</b>	<b>5,147</b>	<b>23.9</b>	<b>5,785</b>	<b>27.7</b>
1. EFECTIVO EN CAJA SISTEMA FINANCIERO	10,068	239	2.4	77	0.8	1,242	14.1
2. DEPOS. DEL SIST. FINANCIERO B.R /1	16,631	2,934	21.4	5,070	43.8	4,543	37.6

1/ Corresponde a cuentas corrientes del sistema financiero en el Banco de la República

Fuente: Banco de la República.

**CUADRO No 2**

### COEFICIENTES DE PREFERENCIA POR EFECTIVO Y RESERVA MONETARIA

	septiembre 26 2014	VARIACIONES					
		SEMANTAL		CORRIDO AÑO		ANUAL	
		ABS	%	ABS	%	ABS	%
I. MULTIPLICADOR DE M3 1/	5.5	(0.31)	(5.3)	(0.05)	(0.9)	(0.45)	(7.5)
II. EFECTIVO / PSE (e)	11.7	0.01	0.1	(1.38)	(10.5)	0.40	3.5
II. RESERVA / PSE (r)	8.5	1.07	14.4	1.31	18.3	1.19	16.3

1/ Multiplicador =  $(e + 1) / (e + r)$

PSE = PASIVOS SUJETOS A ENCAJE

Fuente: Banco de la República.

**CUADRO No 3**

### BASE MONETARIA Y PROMEDIOS MOVILES

(Miles de millones de pesos)

Concepto	septiembre 26 2014
FIN DE	63,705
PROMEDIO SEMANTAL	60,999
PROMEDIO MOVIL DIARIO DE ORDEN 20	61,148
PROMEDIO MOVIL DIARIO DE ORDEN 45	61,410

Fuente: Banco de la República.

**CUADRO No 4**  
**PRINCIPALES OPERACIONES QUE EXPLICAN LA VARIACION SEMANAL**  
**DE LA BASE MONETARIA**

(Miles de millones de pesos)

Por concepto de :	VARIACION Del 19 al 26 de sep 2014
<b>TOTAL (I-II)</b>	<b>2,882</b>
<b>I. FACTORES EXPANSIONISTAS</b>	<b>8,333</b>
Crédito neto a bancos y corporaciones financieras	6,121
Omas de Expansión	5,818
Depositos de Contracción 2/	301
Otros Créditos	2
Reservas Internacionales Netas 1/	2,212
<b>II. FACTORES CONTRACCIONISTAS</b>	<b>5,451</b>
Crédito Neto a la Tesorería	3,441
Cuentas patrimoniales	1,878
Crédito neto a otros intermediarios	81
Depositos de Contracción 2/	213
Otros Pasivos Fondo de Garantías	1
Otros Pasivos	-5
Fideicomisos Fdo Pensional	-9
Omas de Expansión	-120
Otros activos netos	50
Activos con el Sector Privado	1

1/ A partir de septiembre 17 de 2004, se utilizan las Reservas Internacionales Netas como fuente de la Base Monetaria.

2/ A partir del 2 de abril de 2007, el Banco de la República activó como mecanismo de contracción monetaria los depósitos remunerados no constitutivos de encaje.

Fuente: Banco de la República.

**GRAFICO 1  
BASE MONETARIA**

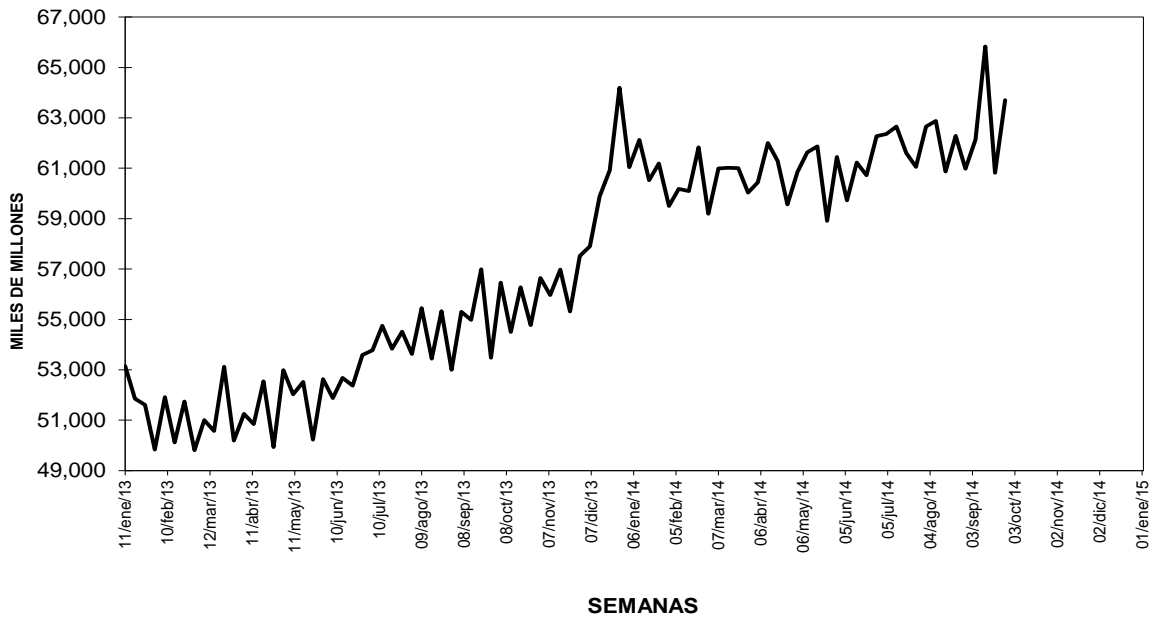

Fuente: Banco de la República.

**GRAFICO 2**  
**BASE MONETARIA**  
**Promedios móviles diarios**

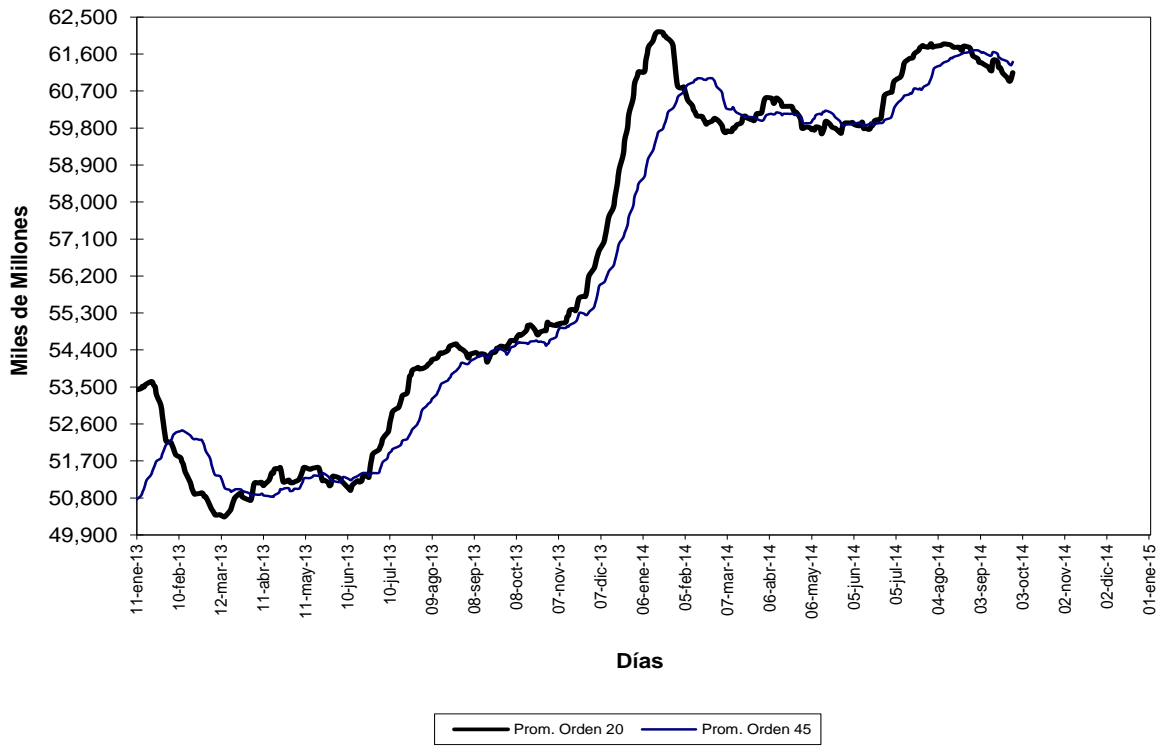

Fuente: Banco de la República.

**GRAFICO 3**  
**BASE MONETARIA**  
**PROMEDIOS MOVILES DE ORDEN 4 Y ORDEN 13**  
**(VARIACIONES % ANUALES)**

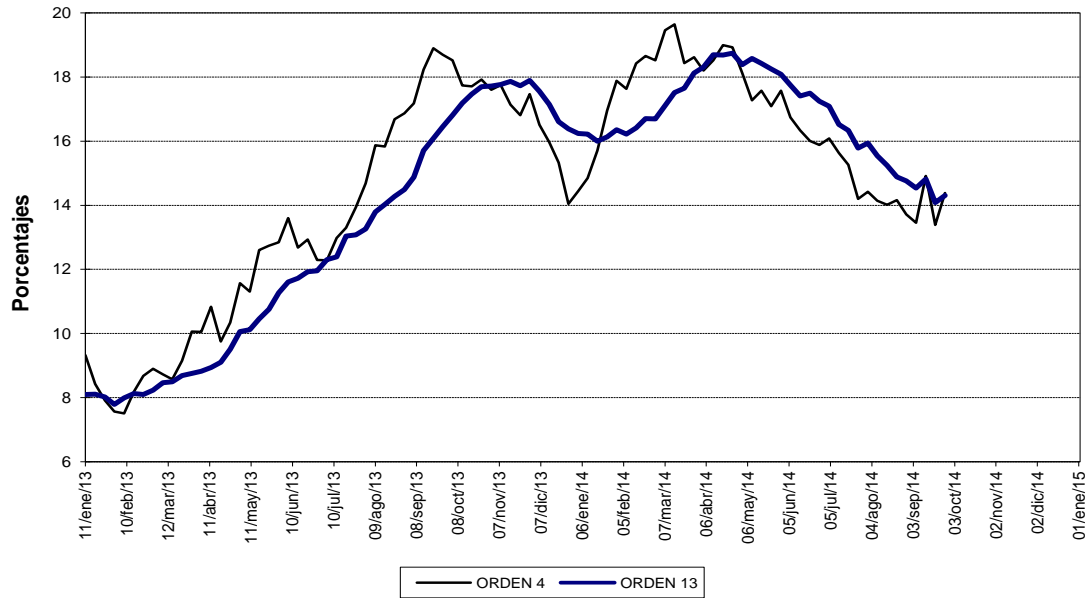

Fuente: Banco de la República.

## B. Medios de Pago

**CUADRO No 5  
MEDIOS DE PAGO (M1)**

Concepto	(Miles de millones de pesos y porcentajes)											
	SALDOS			VARIACIONES %								
	septiembre 28 2012	septiembre 27 2013	septiembre 26 2014	SEMANTAL			CORRIDO AÑO			ANUAL		
			2012	2013	2014	2012	2013	2014	2012	2013	2014	
MEDIOS DE PAGO (M1)	61,229	72,168	81,692	0.4	0.1	0.2	(11.0)	(1.5)	(2.5)	5.6	17.9	13.2
BASE MONETARIA	46,071	53,479	63,705	(3.0)	(6.2)	4.7	(10.3)	(5.3)	4.4	9.0	16.1	19.1
MULTIPLICADOR DE M1	1.33	1.35	1.28	3.5	6.7	(4.3)	(0.8)	4.0	(6.6)	(3.1)	1.5	(5.0)
II. EFECTIVO / CTAS CTES	88.5%	82.2%	82.8%	0.4	(0.6)	(1.9)	(6.2)	(8.7)	(7.1)	(0.5)	(7.1)	0.7
III. RESERVA / CTAS CTES.	53.3%	52.8%	59.7%	(8.7)	(14.4)	12.2	5.2	(6.5)	22.8	9.3	(1.0)	13.1

Fuente: Banco de la República. Cálculos con información de los formatos 281 y 442 de la Superintendencia Financiera

**CUADRO No 6  
COMPONENTES DE LOS MEDIOS DE PAGO (M1)**

Concepto	Saldo a septiembre 26 2014	(Miles de millones de pesos y porcentajes)					
		SEMANTAL		CORRIDO AÑO		ANUAL	
		ABS	%	ABS	%	ABS	%
<b>I. MEDIOS DE PAGO (M1) (A+B)</b>	<b>81,692</b>	<b>201</b>	<b>0.2</b>	<b>(2,097)</b>	<b>(2.5)</b>	<b>9,524</b>	<b>13.2</b>
<b>A. EFECTIVO</b>	<b>37,005</b>	<b>(291)</b>	<b>(0.8)</b>	<b>(2,483)</b>	<b>(6.3)</b>	<b>4,441</b>	<b>13.6</b>
1. MONEDA FUERA SIST. FINANCIERO 1/	36,915	(327)	(0.9)	(2,483)	(6.3)	4,417	13.6
2. DEPOSITOS PARTICULARES 2/	91	37	67.9	0	0.2	24	35.5
<b>B. DEPOSITOS EN CTA.CTE</b>	<b>44,687</b>	<b>492</b>	<b>1.1</b>	<b>387</b>	<b>0.9</b>	<b>5,083</b>	<b>12.8</b>
1. CTA.CTE's PRIVADAS	29,518	663	2.3	(1,665)	(5.3)	3,014	11.4
2. CTA.CTE's OFICIALES	15,169	(171)	(1.1)	2,051	15.6	2,069	15.8
<b>II. EFECTIVO / M1</b>	<b>45.3%</b>	<b>(0)</b>	<b>(1.0)</b>	<b>(0)</b>	<b>(3.9)</b>	<b>0</b>	<b>0.4</b>
<b>III. CTAS CTES / M1</b>	<b>54.7%</b>	<b>0</b>	<b>0.9</b>	<b>0</b>	<b>3.5</b>	<b>(0)</b>	<b>(0.3)</b>

1/ Incluye billetes en circulación + moneda metálica (en circulación) - caja sistema financiero

2/ Corresponde a cuentas corrientes de entidades especiales en el Banco de la República.

**A partir de Octubre 24 de 2008, las cifras de M3 y la cartera del Sistema Financiero, se recalcularán, para incluir nuevas entidades y Cuentas de Depósito.**

Fuente: Banco de la República. Cálculos con información de los formatos 281 y 442 de la Superintendencia Financiera



**GRAFICO 4**  
**MEDIOS DE PAGO M1**  
**PROMEDIOS MOVILES DE ORDEN 4 Y ORDEN 13**  
**(VARIACIONES % ANUALES)**

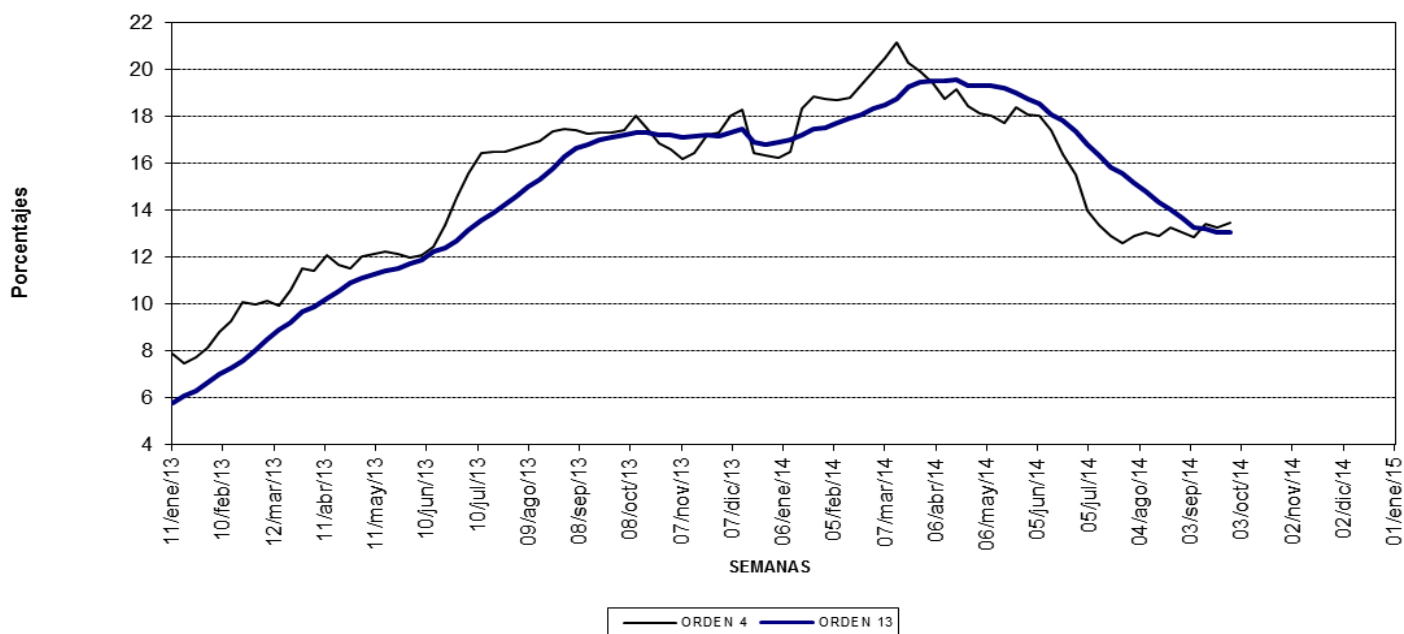

Fuente: Banco de la República. Cálculos con información de los formatos 281 y 442 de la Superintendencia Financiera

## C. Oferta Monetaria Ampliada \*

**GRAFICO 5  
EVOLUCION DE M3**

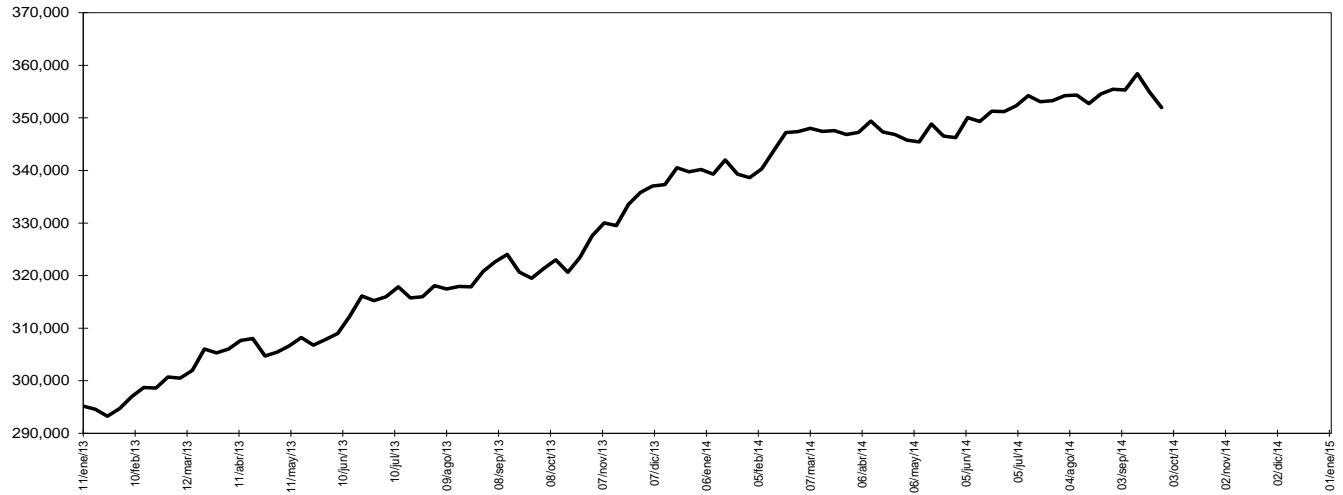

Fuente: Banco de la República. Cálculos con información de los formatos 281 y 442 de la Superintendencia Financiera

**CUADRO No 8  
M3 Y BASE MONETARIA  
26 de septiembre de 2014**

(Miles de millones de pesos)

	M3 1/	BASE	Multiplicador
<b>I. Cifras a fin de semana</b>			
Saldo	351,988	63,705	5.525

1/ M3 = efectivo + pasivos sujetos a encaje. A partir de junio 29 de 2001 se incluye en este agregado los CDT de las entidades especiales y los depósitos a la vista de las entidades no bancarias.

Fuente: Banco de la República. Cálculos con información de los formatos 281 y 442 de la Superintendencia Financiera

## TASA DE CRECIMIENTO DE M3

	M3	
	2013	2014
Año completo	15.7	10.2
Año corrido	6.3	3.5

Fuente: Banco de la República. Cálculos con información de los formatos 281 y 442 de la Superintendencia Financiera

**GRAFICO 6**  
**M3 Y BASE**  
**(VARIACION % ANUAL)**

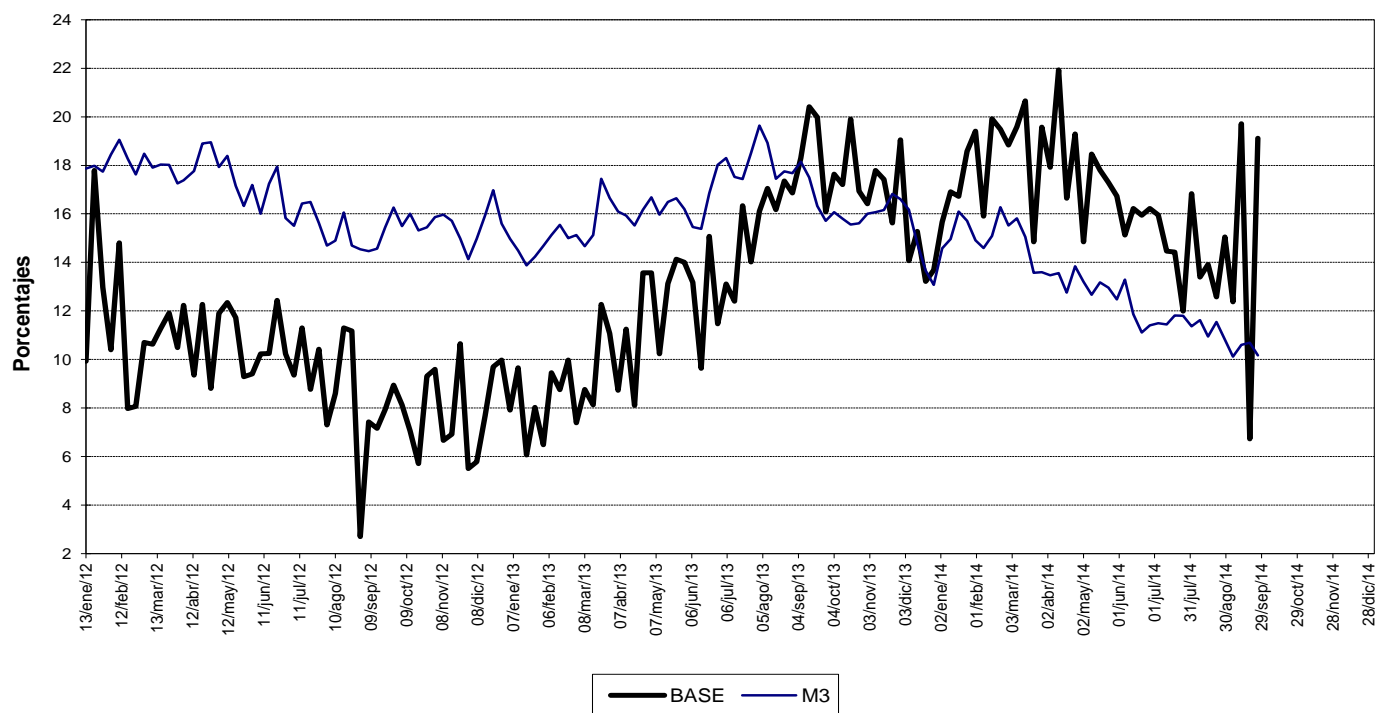

Fuente: Banco de la República. Cálculos con información de los formatos 281 y 442 de la Superintendencia Financiera

**GRAFICO 7**  
**MULTIPLICADOR DE M3**

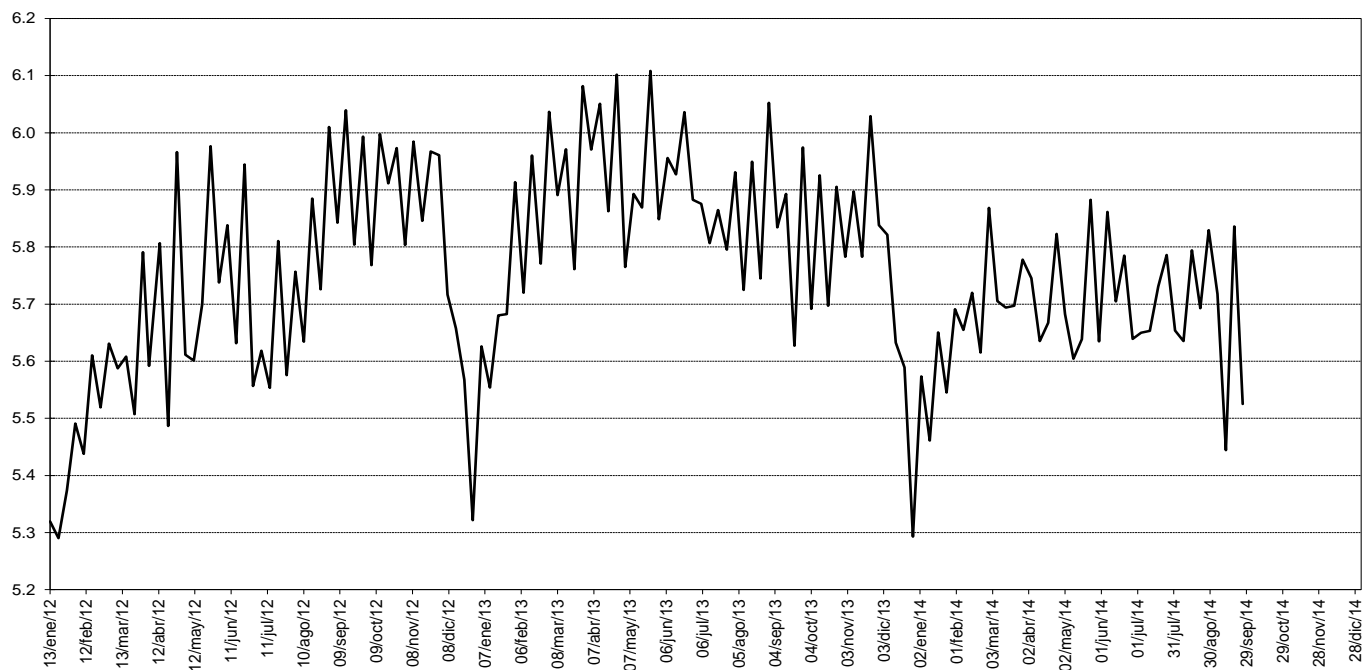

Fuente: Banco de la República. Cálculos con información de los formatos 281 y 442 de la Superintendencia Financiera

**GRAFICO 8**  
**M3**  
**PROMEDIOS MOVILES DE ORDEN 4 Y ORDEN 13**  
**(VARIACIONES % ANUALES)**

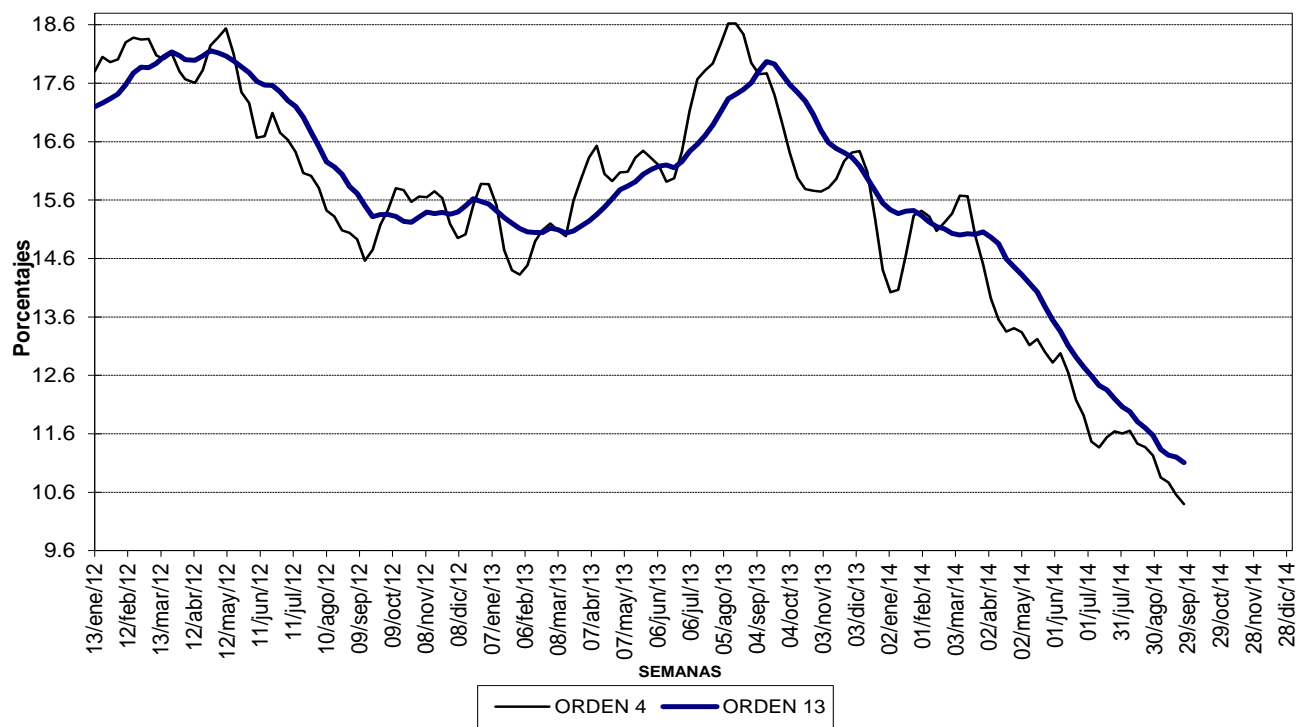

Fuente: Banco de la República. Cálculos con información de los formatos 281 y 442 de la Superintendencia Financiera

**CUADRO No 9**  
**OFERTA MONETARIA AMPLIADA - M3**  
Miles de millones de pesos y porcentajes

Concepto	Saldo a septiembre 26 2014	VARIACIONES					
		SEMANAL		CORRIDO AÑO		ANUAL	
		ABS	%	ABS	%	ABS	%
<b>OFERTA MONETARIA AMPLIADA- M3 1/</b>	<b>351,988</b>	<b>(2,952)</b>	<b>-0.8</b>	<b>11,790</b>	<b>3.5</b>	<b>32,488</b>	<b>10.2</b>
<b>1. Efectivo</b>	37,005	(291)	-0.8	(2,483)	-6.3	4,441	13.6
<b>2. Pasivos Sujetos a Encaje</b>	314,983	(2,662)	-0.8	14,274	4.7	28,047	9.8
Cuenta Corriente	44,687	492	1.1	387	0.9	5,083	12.8
Ahorros	135,870	(1,066)	-0.8	4,253	3.2	11,924	9.6
CDT + BONOS	124,916	1,941	1.6	9,501	8.2	10,248	8.9
CDT menor a 18 meses	54,414	390	0.7	2,375	4.6	2,559	4.9
CDT mayor a 18 meses	50,632	574	1.1	6,898	15.8	7,792	18.2
Bonos	19,870	977	5.2	228	1.2	(103)	-0.5
Depósitos Fiduciarios (impuestos y otros conceptos)	6,071	(4,056)	-40.1	1,326	27.9	781	14.8
Depósitos a la Vista	3,439	28	0.8	(1,193)	-25.8	11	0.3
Repos con el Sector Real	-	-	-	0	-	0	-
<b>ITEM DE MEMORANDO</b>							
M1. Medios de pago	81,692	201	0.2	(2,097)	-2.5	9,524	13.2
M1 + Ahorros	217,562	(865)	-0.4	2,157	1.0	21,448	10.9
Cuasidineros: Ahorro + CDT	240,916	(102)	0.0	13,526	5.9	22,275	10.2
M2 = M1 + Cuasidineros	322,608	99	0.0	11,429	3.7	31,799	10.9

1/ A partir de junio 29 de 2001 se incluye en este agregado los CDT de las entidades especiales y los depósitos a la vista de las entidades no bancarias.

**A partir de Octubre 24 de 2008, las cifras de M3 y la cartera del Sistema Financiero, se recalcularon, para incluir nuevas entidades y Cuentas de Depósito.**

**La presentación del Cuadro No. 9 cambió a partir de marzo 26 de 2010 debido a que se unificó el criterio de las cifras mostradas. Antes se presentaban algunos instrumentos por tipo de entidad (bancos, corfinancieras, etc.) y otros no. Ahora las cifras se presentan únicamente por instrumento.**

Fuente: Banco de la República. Cálculos con información de los formatos 281 y 442 de la Superintendencia Financiera

**Cuadro 9B**  
**Oferta Monetaria Ampliada M3 - Privada y Pública 1/**

	DICIEMBRE			JUNIO			DICIEMBRE			JUNIO			AGOSTO		
	2011	2012	%	2012	2013	%	2012	2013	%	2013	2014	%	2013	2014	%
<b>M3 Privado</b>	<b>221,716</b>	<b>256,584</b>	<b>15.7</b>	<b>223,732</b>	<b>266,545</b>	<b>19.1</b>	<b>256,584</b>	<b>289,205</b>	<b>12.7</b>	<b>266,545</b>	<b>294,037</b>	<b>10.3</b>	<b>268,227</b>	<b>299,726</b>	<b>11.7</b>
<b>Efectivo</b>	33,404	35,092	5.1	29,391	32,645	11.1	35,092	39,843	13.5	32,645	37,583	15.1	32,931	37,571	14.1
<b>PSE</b>	188,312	221,492	17.6	194,341	233,901	20.4	221,492	249,362	12.6	233,901	256,454	9.6	235,296	262,155	11.4
<b>Ctas. Ctes.</b>	27,597	28,813	4.4	23,654	28,835	21.9	28,813	33,371	15.8	28,835	30,336	5.2	28,039	30,543	8.9
<b>CDT</b>	64,222	82,208	28.0	74,575	86,427	15.9	82,208	90,042	9.5	86,427	94,444	9.3	86,476	97,518	12.8
<b>Ahorro 2/</b>	76,661	88,512	15.5	74,687	95,010	27.2	88,512	104,239	17.8	95,010	109,302	15.0	98,635	111,858	13.4
<b>Otros</b>	19,833	21,959	10.7	21,425	23,629	10.3	21,959	21,710	-1.1	23,629	22,372	-5.3	22,145	22,236	0.4
<b>M3 Público</b>	<b>38,213</b>	<b>43,624</b>	<b>14.2</b>	<b>43,551</b>	<b>48,857</b>	<b>12.2</b>	<b>43,624</b>	<b>52,099</b>	<b>19.4</b>	<b>48,857</b>	<b>57,535</b>	<b>17.8</b>	<b>52,570</b>	<b>56,736</b>	<b>7.9</b>
<b>Ctas. Ctes.</b>	7,859	9,822	25.0	8,835	10,672	20.8	9,822	12,625	28.5	10,672	13,926	30.5	11,510	13,511	17.4
<b>CDT</b>	4,014	4,880	21.6	4,846	5,062	4.5	4,880	5,588	14.5	5,062	6,714	32.6	6,053	5,926	-2.1
<b>Ahorro</b>	19,062	21,439	12.5	22,640	25,550	12.9	21,439	25,780	20.2	25,550	28,904	13.1	28,097	29,310	4.3
<b>Fiduciarios</b>	3,979	4,087	2.7	4,781	5,168	8.1	4,087	4,522	10.6	5,168	5,547	7.3	4,636	5,572	20.2
<b>Otros</b>	3,300	3,396	2.9	2,451	2,405	-1.9	3,396	3,584	5.5	2,405	2,445	1.7	2,274	2,417	6.3
<b>M3 Total</b>	<b>259,930</b>	<b>300,209</b>	<b>15.5</b>	<b>267,283</b>	<b>315,403</b>	<b>18.0</b>	<b>300,209</b>	<b>341,304</b>	<b>13.7</b>	<b>315,403</b>	<b>351,572</b>	<b>11.5</b>	<b>320,797</b>	<b>356,462</b>	<b>11.1</b>

1 Variación anual

Fuente: Banco de la República, cálculos con información de Balances y del formato 338 de la Superintendencia Financiera.

## D. Cartera y Portafolio Financiero

**CUADRO No 10**  
**CARTERA NETA Y PORTAFOLIO FINANCIERO**

(Miles de millones de pesos y porcentajes)

Concepto	Saldo a septiembre 26 2014	VARIACIONES					
		SEMANAL		CORRIDO AÑO		ANUAL	
		ABS	%	ABS	%	ABS	%
<b>I. CARTERA NETA 1/</b>	<b>292,546</b>	<b>1,345</b>	<b>0.5</b>	<b>26,416</b>	<b>9.9</b>	<b>33,924</b>	<b>13.1</b>
1. BANCOS Y CORFINANCIERAS 2/	272,347	1,223	0.5	24,902	10.1	31,417	13.0
2. CIAS.FTO.CIAL.	18,421	111	0.6	1,361	8.0	2,306	14.3
3. COOPERATIVAS	1,777	12	0.7	152	9.4	201	12.7
<b>II. PORTAFOLIO FINANCIERO TOTAL 3/</b>	<b>540,682</b>	<b>(2,327)</b>	<b>(0.4)</b>	<b>28,379</b>	<b>5.5</b>	<b>50,788</b>	<b>10.4</b>
<b>A. SECTOR FINANCIERO</b>	<b>351,989</b>	<b>(2,952)</b>	<b>(0.8)</b>	<b>11,790</b>	<b>3.5</b>	<b>32,488</b>	<b>10.2</b>
<b>1. MEDIOS DE PAGO AMPLIADOS - M3 4/</b>	<b>351,988</b>	<b>(2,952)</b>	<b>(0.8)</b>	<b>11,790</b>	<b>3.5</b>	<b>32,488</b>	<b>10.2</b>
MEDIOS DE PAGO - M1	81,692	201	0.2	(2,097)	(2.5)	9,524	13.2
CUASIDINEROS	240,916	(102)	(0.0)	13,526	5.9	22,275	10.2
OTROS PASIVOS SUJETOS A ENCAJE 5/	9,510	(3,082)	(24.5)	133	1.4	792	9.1
BONOS	19,870	31	0.2	228	1.2	(103)	(0.5)
BANCOS Y CORFINANCIERAS 2/	16,285	975	6.4	104	0.6	(214)	(1.3)
COMPANÍAS DE FINANCIAMIENTO 6/	2,878	2	0.1	318	12.4	305	11.8
OTRAS ENTIDADES 7/	707	(946)	(57.2)	(193)	(21.5)	(193)	(21.5)
2. ACEPTACIONES BANC.EN CIRC	0	0	---	0	---	0	---
3. OTROS ACTIVOS FINANCIEROS 8/	1	0	0.0	0	0.0	0	0.0
<b>B. SECTOR PUBLICO</b>	<b>188,693</b>	<b>625</b>	<b>0.3</b>	<b>16,589</b>	<b>9.6</b>	<b>18,300</b>	<b>10.7</b>
1. T.E.S.	139,583	603	0.4	4,694	3.5	5,117	3.8
2. T.E.S. B DENOMINADOS EN M/E 9/	0	0	---	---	---	---	---
3. T.E.S. B UVR 7/	49,110	23	0.0	11,895	32.0	13,183	36.7
4. T.E.S. LEY 546 de 1999 9/ 10/	0	0	---	0	---	0	---

1/Corresponde a la cartera Neta en M/N y M/E con leasing de los sectores público y privado. Incluye FEN.

2/La Superintendencia Financiera mediante Resolución 0856 del 23 de mayo de 2006, autorizó la cesión de activos y pasivos de Corficolombiana al Banco de Bogotá, la cual se efectuó el 5 de junio de 2006. A partir de las estadísticas publicadas con fecha a junio 16 de 2006, la información de Bancos y Corfinancieras se presenta consolidada. Incluye FEN

3/ Incluye los Activos financieros en poder de los sectores público y privado.

4/ Vease cuadro No. 9

5/ Incluye depósitos fiduciarios, depósitos a la vista, REPOS con entidades no financieras y cédulas hipotecarias.

6/ A partir de la entrada en vigencia de la ley 1328 de 2009, las compañías de financiamiento comercial pasarán a denominarse "Compañías de Financiamiento" y todas las disposiciones vigentes referidas a aquellas, incluidas las previstas en el Estatuto Orgánico del Sistema Financiero, se entenderán referidas a estas.

7/ Incluye entidades financieras especiales y cooperativas financieras.

8/ Incluye TER, Certificados de Cambio, Títulos de Participación, Certificados eléctricos de valor y títulos de Ahorro FEN.

9/ A partir de abril 30 de 2004 los TES emitidos en M/E, en UVR y los TES Ley 546/99 se presentan a valor nominal, esto es, que el saldo en circulación de estos títulos se valora a la TRM o a la UVR de la fecha. Las cifras fueron reprocesadas históricamente y se encuentran disponibles en la Subgerencia de Estudios Económicos.

10/ TES emitidos por el Gobierno y entregados a las entidades hipotecarias como pago por las reliquidaciones de cartera.

**A partir de Octubre 24 de 2008, las cifras de M3 y la cartera del Sistema Financiero, se recalcularon, para incluir nuevas entidades y Cuentas de Depósito.**

Fuente: Banco de la República. Cálculos con información de los formatos 281 y 442 de la Superintendencia Financiera

**CUADRO No 11**  
**PRINCIPALES INTERMEDIARIOS FINANCIEROS**  
**CARTERA NETA\***

Concepto	(Miles de millones de pesos y porcentajes)									
	Saldos			VARIACIONES						
	septiembre 28 2012	septiembre 27 2013	septiembre 26 2014	SEMANAL		CORRIDO AÑO		ANUAL		
			ABS	%	ABS	%	ABS	%		
<b>INCLUYENDO LEASING</b>										
<b>I. SISTEMA SIN F.E.N.</b>										
<b>TOTAL SISTEMA FINANCIERO</b>	<b>223,107</b>	<b>258,532</b>	<b>292,440</b>	<b>1,345</b>	<b>0.5</b>	<b>26,432</b>	<b>9.9</b>	<b>33,908</b>	<b>13.1</b>	
A. MONEDA NACIONAL	209,626	240,693	273,826	949	0.3	25,218	10.1	33,133	13.8	
B. MONEDA EXTRANJERA	13,481	17,839	18,614	397	2.2	1,213	7.0	775	4.3	
<b>II. CARTERA POR INTERMEDIARIO</b>										
<b>A. TOTAL BANCOS Y CORFINANCIERAS 1/</b>	<b>207,561</b>	<b>240,840</b>	<b>272,241</b>	<b>1,223</b>	<b>0.5</b>	<b>24,918</b>	<b>10.1</b>	<b>31,401</b>	<b>13.0</b>	
1. MONEDA NACIONAL	194,111	223,042	253,667	826	0.3	23,702	10.3	30,625	13.7	
2. MONEDA EXTRANJERA	13,450	17,798	18,574	396	2.2	1,216	7.0	776	4.4	
<b>B. TOTAL COMPAÑÍAS DE FINANCIAMIENTO 2/</b>	<b>14,123</b>	<b>16,115</b>	<b>18,421</b>	<b>111</b>	<b>0.6</b>	<b>1,361</b>	<b>8.0</b>	<b>2,306</b>	<b>14.3</b>	
1. MONEDA NACIONAL	14,092	16,075	18,382	111	0.6	1,364	8.0	2,307	14.4	
2. MONEDA EXTRANJERA	31	41	39	0	0.9	(3)	(6.7)	(1)	(3.3)	
<b>C. TOTAL COOPERATIVAS ML</b>	<b>1,423</b>	<b>1,577</b>	<b>1,777</b>	<b>12</b>	<b>0.7</b>	<b>152</b>	<b>9.4</b>	<b>201</b>	<b>12.7</b>	
<b>III. CARTERA FEN</b>	<b>12</b>	<b>89</b>	<b>106</b>	<b>0</b>	<b>0.0</b>	<b>(16)</b>	<b>(13.1)</b>	<b>16</b>	<b>18.0</b>	
1. MONEDA NACIONAL	12	89	106	0	0.0	(16)	(13.1)	16	18.0	
<b>EXCLUYENDO LEASING</b>										
<b>I. CARTERA NETA SIN F.E.N.</b>	<b>202,749</b>	<b>235,434</b>	<b>265,575</b>	<b>1,292</b>	<b>0.5</b>	<b>24,024</b>	<b>9.9</b>	<b>30,140</b>	<b>12.8</b>	
A. MONEDA NACIONAL	189,326	217,642	246,993	897	0.4	22,799	10.2	29,351	13.5	
B. MONEDA EXTRANJERA	13,423	17,792	18,582	396	2.2	1,225	7.1	790	4.4	
<b>II. CARTERA POR INTERMEDIARIO</b>										
<b>A. TOTAL BANCOS Y CORFINANCIERAS 1/</b>	<b>195,598</b>	<b>227,329</b>	<b>256,084</b>	<b>1,180</b>	<b>0.5</b>	<b>23,206</b>	<b>10.0</b>	<b>28,755</b>	<b>12.6</b>	
1. MONEDA NACIONAL	182,205	209,577	237,541	785	0.3	21,978	10.2	27,964	13.3	
2. MONEDA EXTRANJERA	13,392	17,751	18,543	395	2.2	1,228	7.1	791	4.5	
<b>B. TOTAL COMPAÑÍAS DE FINANCIAMIENTO 2/</b>	<b>5,728</b>	<b>6,529</b>	<b>7,713</b>	<b>100</b>	<b>1.3</b>	<b>665</b>	<b>9.4</b>	<b>1,185</b>	<b>18.1</b>	
1. MONEDA NACIONAL	5,698	6,488	7,674	100	1.3	668	9.5	1,186	18.3	
2. MONEDA EXTRANJERA	31	41	39	0	0.9	(3)	(6.7)	(1)	(3.3)	
<b>C. TOTAL COOPERATIVAS ML</b>	<b>1,423</b>	<b>1,577</b>	<b>1,777</b>	<b>12</b>	<b>0.7</b>	<b>152</b>	<b>9.4</b>	<b>201</b>	<b>12.7</b>	
<b>III. CARTERA FEN</b>	<b>12</b>	<b>89</b>	<b>106</b>	<b>0</b>	<b>0.0</b>	<b>(16)</b>	<b>(13.1)</b>	<b>16</b>	<b>18.0</b>	
1. MONEDA NACIONAL	12	89	106	0	0.0	(16)	(13.1)	16	18.0	

1/ La Superintendencia Financiera mediante Resolución 0856 del 23 de mayo de 2006, autorizó la cesión de activos y pasivos de Corficolombiana al Banco de Bogotá, la cual se efectuó el 5 de junio de 2006. A partir de las estadísticas publicadas con fecha a junio 16 de 2006, la información de Bancos y Corfinancieras se presenta consolidada. La Superintendencia Financiera mediante Resolución 419 del 25 de febrero de 2010, autorizó la cesión de activos y pasivos de la Compañía de Financiamiento - Sufinanciamiento- al Banco de Colombia.

2/ A partir de la entrada en vigencia de la ley 1328 de 2009, las compañías de financiamiento comercial pasarán a denominarse "Compañías de Financiamiento" y todas las disposiciones vigentes referidas a aquellas, incluidas las previstas en el Estatuto Orgánico del Sistema Financiero, se entenderán referidas a estas. La Superintendencia Financiera mediante Resolución 419 del 25 de febrero de 2010, autorizó la cesión de activos y pasivos de la Compañía de Financiamiento - Sufinanciamiento- al Banco de Colombia.

A partir de octubre 24 de 2009 las cifras de M3 y la cartera del Sistema Financiero, se recalcularon, para incluir nuevas entidades y Cuentas de Depósito.

\*A partir de la semana 14 de 2011, este cuadro se presenta para la cartera neta con y sin leasing financiero. Antes la información no incluía el leasing financiero.

Fuente: Banco de la República. Cálculos con información de los formatos 281 y 442 de la Superintendencia Financiera



**CUADRO No 11A  
PRINCIPALES INTERMEDIARIOS FINANCIEROS  
CARTERA BRUTA \***

(Miles de millones de pesos y porcentajes)

Concepto	Saldos			VARIACIONES					
	septiembre 28	septiembre 27	septiembre 26	SEMANAL		CORRIDO AÑO		ANUAL	
	2012	2013	2014	ABS	%	ABS	%	ABS	%
<b>INCLUYENDO LEASING</b>									
<b>I. SISTEMA SIN F.E.N.</b>									
<b>TOTAL SISTEMA FINANCIERO</b>	<b>233,850</b>	<b>270,687</b>	<b>306,097</b>	<b>1,165</b>	<b>0.4</b>	<b>27,386</b>	<b>9.8</b>	<b>35,409</b>	<b>13.1</b>
A. MONEDA NACIONAL	220,369	252,849	287,483	768	0.3	26,173	10.0	34,634	13.7
B. MONEDA EXTRANJERA	13,481	17,839	18,614	397	2.2	1,213	7.0	775	4.3
<b>II. CARTERA POR INTERMEDIARIO</b>									
<b>A. TOTAL BANCOS Y CORFINANCIERAS 1/</b>	<b>217,384</b>	<b>251,984</b>	<b>284,727</b>	<b>1,042</b>	<b>0.4</b>	<b>25,813</b>	<b>10.0</b>	<b>32,742</b>	<b>13.0</b>
1. MONEDA NACIONAL	203,934	234,186	266,152	646	0.2	24,597	10.2	31,966	13.6
2. MONEDA EXTRANJERA	13,450	17,798	18,574	396	2.2	1,216	7.0	776	4.4
<b>B. TOTAL COMPAÑÍAS DE FINANCIAMIENTO 2/</b>	<b>14,942</b>	<b>16,996</b>	<b>19,439</b>	<b>110</b>	<b>0.6</b>	<b>1,406</b>	<b>7.8</b>	<b>2,443</b>	<b>14.4</b>
1. MONEDA NACIONAL	14,911	16,955	19,399	110	0.6	1,409	7.8	2,445	14.4
2. MONEDA EXTRANJERA	31	41	40	0	0.9	(3)	(6.7)	(1)	(3.1)
<b>C. TOTAL COOPERATIVAS ML</b>	<b>1,524</b>	<b>1,708</b>	<b>1,931</b>	<b>12</b>	<b>0.6</b>	<b>167</b>	<b>9.5</b>	<b>223</b>	<b>13.1</b>
<b>III. CARTERA FEN</b>	<b>201</b>	<b>167</b>	<b>136</b>	<b>0</b>	<b>0.0</b>	<b>(23)</b>	<b>(14.2)</b>	<b>(31)</b>	<b>(18.4)</b>
1. MONEDA NACIONAL	201	167	136	0	0.0	(23)	(14.2)	(31)	(18.4)
<b>EXCLUYENDO LEASING</b>									
<b>I. CARTERA BRUTA SIN F.E.N.</b>	<b>212,947</b>	<b>246,987</b>	<b>278,550</b>	<b>1,112</b>	<b>0.4</b>	<b>24,947</b>	<b>9.8</b>	<b>31,563</b>	<b>12.8</b>
A. MONEDA NACIONAL	199,524	229,194	259,967	717	0.3	23,722	10.0	30,773	13.4
B. MONEDA EXTRANJERA	13,423	17,792	18,582	396	2.2	1,225	7.1	790	4.4
<b>II. CARTERA POR INTERMEDIARIO</b>									
<b>A. TOTAL BANCOS Y CORFINANCIERAS 1/</b>	<b>205,125</b>	<b>238,131</b>	<b>268,181</b>	<b>1,000</b>	<b>0.4</b>	<b>24,070</b>	<b>9.9</b>	<b>30,050</b>	<b>12.6</b>
1. MONEDA NACIONAL	191,733	220,380	249,638	604	0.2	22,842	10.1	29,259	13.3
2. MONEDA EXTRANJERA	13,392	17,751	18,543	395	2.2	1,228	7.1	791	4.5
<b>B. TOTAL COMPAÑÍAS DE FINANCIAMIENTO 2/</b>	<b>6,298</b>	<b>7,148</b>	<b>8,438</b>	<b>100</b>	<b>1.2</b>	<b>710</b>	<b>9.2</b>	<b>1,289</b>	<b>18.0</b>
1. MONEDA NACIONAL	6,268	7,107	8,398	100	1.2	713	9.3	1,291	18.2
2. MONEDA EXTRANJERA	31	41	40	0	0.9	(3)	(6.7)	(1)	(3.1)
<b>C. TOTAL COOPERATIVAS ML</b>	<b>1,524</b>	<b>1,708</b>	<b>1,931</b>	<b>12</b>	<b>0.6</b>	<b>167</b>	<b>9.5</b>	<b>223</b>	<b>13.1</b>
<b>III. CARTERA FEN</b>	<b>201</b>	<b>167</b>	<b>136</b>	<b>0</b>	<b>0.0</b>	<b>(23)</b>	<b>(14.2)</b>	<b>(31)</b>	<b>(18.4)</b>
1. MONEDA NACIONAL	201	167	136	0	0.0	(23)	(14.2)	(31)	(18.4)

1/ La Superintendencia Financiera mediante Resolución 0856 del 23 de mayo de 2006, autorizó la cesión de activos y pasivos de Corficolombiana al Banco de Bogotá, la cual se efectuó el 5 de junio de 2006. A partir de las estadísticas publicadas con fecha a junio 16 de 2006, la información de Bancos y Corfinancieras se presenta consolidada. La Superintendencia Financiera mediante Resolución 419 del 25 de febrero de 2010, autorizó la cesión de activos y pasivos de la Compañía de Financiamiento - Sufinanciamiento- al Banco de Colombia.

2/ A partir de la entrada en vigencia de la ley 1328 de 2009, las compañías de financiamiento comercial pasarán a denominarse "Compañías de Financiamiento" y todas las disposiciones vigentes referidas a aquellas, incluidas las previstas en el Estatuto Orgánico del Sistema Financiero, se entenderán referidas a estas. La Superintendencia Financiera mediante Resolución 419 del 25 de febrero de 2010, autorizó la cesión de activos y pasivos de la Compañía de Financiamiento - Sufinanciamiento- al Banco de Colombia.

A partir de Octubre 24 de 2008, las cifras de M3 y la cartera del Sistema Financiero, se recalcularon, para incluir nuevas entidades y Cuentas de Depósito.

\*A partir de la semana 14 de 2011, este cuadro se presenta para la cartera bruta con y sin leasing financiero. Antes la información no incluía el leasing financiero.

Fuente: Banco de la República. Cálculos con información de los formatos 281 y 442 de la Superintendencia Financiera

**CUADRO 11B**  
**CARTERA NETA M/L DEL SISTEMA FINANCIERO POR MODALIDAD DE CREDITO \***  
**26 de septiembre de 2014**  
**(Miles de millones de pesos y porcentajes)**

Concepto	Participación %		Saldo	Variaciones					
	Un año Atrás	Última Semana		Semanal		Año corrido		Anual	
				Absoluta	%	Absoluta	%	Absoluta	%
<b>Total Cartera por modalidad *</b>	<b>100.0</b>	<b>100.0</b>	<b>273,826</b>	<b>949</b>	<b>0.3</b>	<b>25,218</b>	<b>10.1</b>	<b>33,133</b>	<b>13.8</b>
Hipotecaria 1/	9.3	10.1	27,571	126	0.5	3,338	13.8	5,133	22.9
Consumo 2/	30.1	29.6	81,186	685	0.9	6,544	8.8	8,826	12.2
Microcredito 3/	3.2	3.1	8,385	33	0.4	529	6.7	767	10.1
Comercial 4/	58.5	58.3	159,545	105	0.1	14,910	10.3	18,703	13.3
<b>Provisiones global y contracíclica</b>	<b>1.1</b>	<b>1.0</b>	<b>2,861</b>	<b>0</b>	<b>0.0</b>	<b>103</b>	<b>3.7</b>	<b>296</b>	<b>11.5</b>
<b>Total Cartera por Entidad *</b>	<b>100.0</b>	<b>100.0</b>	<b>273,826</b>	<b>949</b>	<b>0.3</b>	<b>25,218</b>	<b>10.1</b>	<b>33,133</b>	<b>13.8</b>
Bancos y Corporaciones financieras 5/ 6/	92.7	92.6	253,667	826	0.3	23,702	10.3	30,625	13.7
Compañías de financiamiento 7/	6.7	6.7	18,382	111	0.6	1,364	8.0	2,307	14.4
Cooperativos	0.7	0.6	1,777	12	0.7	152	9.4	201	12.7
<b>Cartera hipotecaria ajustada 8/</b>			<b>31,372</b>	<b>17</b>	<b>0.1</b>	<b>2,949</b>	<b>10.4</b>	<b>4,343</b>	<b>16.1</b>
<b>Total cartera ajustada 8/</b>	<b>90.2</b>	<b>90.0</b>	<b>249,763</b>	<b>788</b>	<b>0.3</b>	<b>22,335</b>	<b>9.8</b>	<b>28,463</b>	<b>12.9</b>
<b>Leasing financiero 9/</b>	<b>9.8</b>	<b>10.0</b>	<b>27,865</b>	<b>52</b>	<b>0.2</b>	<b>2,494</b>	<b>9.8</b>	<b>3,881</b>	<b>16.2</b>
<b>Total cartera ajustada con Leasing</b>	<b>100.0</b>	<b>100.0</b>	<b>277,628</b>	<b>840</b>	<b>0.3</b>	<b>24,829</b>	<b>9.8</b>	<b>32,344</b>	<b>13.2</b>
<b>Variaciones anualizadas</b>				<b>Semanal</b>		<b>Año Corrido</b>			
Total cartera ajustada				17.8		13.7			
Leasing financiero				10.2		13.7			
Total cartera ajustada con Leasing				17.1		13.7			

**\* Incluye leasing**

1/ Son créditos de vivienda, independientemente del monto, aquéllos otorgados a personas naturales destinados a la adquisición de vivienda nueva o usada, o a la construcción de vivienda individual.

2/ Créditos otorgados a personas naturales cuyo objeto sea financiar la adquisición de bienes de consumo o el pago de servicios para fines no comerciales o empresariales, independientemente de su monto.

3/ Crédito otorgado a microempresas cuyo saldo de endeudamiento con la respectiva entidad no supere ciento veinte (120) salarios mínimos legales mensuales vigentes (decr. 919 2008).

4/ Créditos distintos a los de vivienda, de consumo y microcrédito definidos en los numerales anteriores.

5/ La Superintendencia Financiera mediante Resolución 0856 del 23 de mayo de 2006, autorizó la cesión de activos y pasivos de Corficolombiana al Banco de Bogotá, la cual se efectuó el 5 de junio de 2006. A partir de las estadísticas publicadas con fecha a junio 16 de 2006, la información de Bancos y Corfinancieras se presenta consolidada.

6/ No incluye FEN

7/ A partir de la entrada en vigencia de la ley 1328 de 2009, las compañías de financiamiento comercial pasarán a denominarse "Compañías de Financiamiento" y todas las disposiciones vigentes referidas a aquellas, incluidas las previstas en el Estatuto Orgánico del Sistema Financiero, se entenderán referidas a estas.

8/ Incluye cartera vendida por los bancos a la Titularizadora Colombia y a CISA.

9/ Se define como leasing financiero aquellas operaciones de arrendamiento financiero en las que el arrendatario tiene la opción de compra al final del contrato.

A partir de Octubre 24 de 2008, las cifras de M3 y la cartera del Sistema Financiero, se recalcularon, para incluir nuevas entidades y Cuentas de Depósito.

Fuente: Banco de la República. Cálculos con información de los formatos 281 y 442 de la Superintendencia Financiera

**CUADRO No 11C**  
**PROVISIONES DE CARTERA DE LOS PRINCIPALES INTERMEDIARIOS FINANCIEROS \***

(Miles de millones de pesos y porcentajes)

Concepto	Saldos			VARIACIONES					
	septiembre 28	septiembre 27	septiembre 26	SEMANAL		CORRIDO AÑO		ANUAL	
	2012	2013	2014	ABS	%	ABS	%	ABS	%
<b>I. SISTEMA SIN F.E.N.</b>									
<b>TOTAL SISTEMA FINANCIERO</b>	<b>10,743</b>	<b>12,155</b>	<b>13,657</b>	<b>(181)</b>	<b>(1.3)</b>	<b>954</b>	<b>7.5</b>	<b>1,501</b>	<b>12.4</b>
A. MONEDA NACIONAL	10,742	12,155	13,656	(181)	(1.3)	954	7.5	1,501	12.4
B. MONEDA EXTRANJERA	0	0	0	0	1.9	(0)	(14.0)	0	46.5
<b>II. PROVISIONES POR INTERMEDIARIO</b>									
<b>A. TOTAL BANCOS Y CORFINANCIERAS /1</b>	<b>9,822</b>	<b>11,144</b>	<b>12,486</b>	<b>(180)</b>	<b>(1.4)</b>	<b>895</b>	<b>7.7</b>	<b>1,341</b>	<b>12.0</b>
1. MONEDA NACIONAL	9,822	11,144	12,486	(180)	(1.4)	895	7.7	1,341	12.0
2. MONEDA EXTRANJERA	0	0	0	0	---	0	---	0	-
<b>B. TOTAL COMPAÑÍAS DE FINANCIAMIENTO 2/</b>	<b>819</b>	<b>880</b>	<b>1,018</b>	<b>(0)</b>	<b>(0.0)</b>	<b>45</b>	<b>4.6</b>	<b>137</b>	<b>15.6</b>
1. MONEDA NACIONAL	819	880	1,017	(0)	(0.0)	45	4.6	137	15.6
2. MONEDA EXTRANJERA	0	0	0	0	1.9	(0)	(14.0)	0	46.5
<b>C. TOTAL COOPERATIVAS</b>	<b>101</b>	<b>131</b>	<b>153</b>	<b>0</b>	<b>0.2</b>	<b>14</b>	<b>10.4</b>	<b>23</b>	<b>17.2</b>
<b>III. PROVISIONES FEN</b>	<b>190</b>	<b>77</b>	<b>31</b>	<b>0</b>	<b>0.0</b>	<b>(7)</b>	<b>(17.7)</b>	<b>(47)</b>	<b>(60.5)</b>
1. MONEDA NACIONAL	190	77	31	0	0.0	(7)	(17.7)	(47)	(60.5)
2. MONEDA EXTRANJERA	0	0	0	0	---	0	---	0	---

/1 La Superintendencia Financiera mediante Resolución 0856 del 23 de mayo de 2006, autorizó la cesión de activos y pasivos de Corficolombiana al Banco de Bogotá, la cual se efectuó el 5 de junio de 2006. A partir de las estadísticas publicadas con fecha a junio 16 de 2006, la información de Bancos y Corfinancieras se presenta consolidada. La Superintendencia Financiera mediante Resolución 419 del 25 de febrero de 2010, autorizó la cesión de activos y pasivos de la Compañía de Financiamiento - Sufinanciamiento- al Banco de Colombia.

2/ A partir de la entrada en vigencia de la ley 1328 de 2009, las compañías de financiamiento comercial pasarán a denominarse "Compañías de Financiamiento" y todas las disposiciones vigentes referidas a aquellas, incluidas las previstas en el Estatuto Orgánico del Sistema Financiero, se entenderán referidas a estas. La Superintendencia Financiera mediante Resolución 419 del 25 de febrero de 2010, autorizó la cesión de activos y pasivos de la Compañía de Financiamiento - Sufinanciamiento- al Banco de Colombia.

A partir de Octubre 24 de 2008, las cifras de M3 y la cartera del Sistema Financiero, se recalcularon, para incluir nuevas entidades y Cuentas de Depósito.

\*A partir de la semana 14 de 2011, este cuadro se presenta para la cartera neta con leasing financiero. Antes la información no incluía el leasing financiero.

Fuente: Banco de la República. Cálculos con información de los formatos 281 y 442 de la Superintendencia Financiera

**CUADRO No 12**  
**INVERSIONES DE LOS PRINCIPALES INTERMEDIARIOS FINANCIEROS**

(Miles de millones de pesos y porcentajes)

Concepto	Saldo a septiembre 26 2014	VARIACIONES					
		SEMANAL		CORRIDO AÑO		ANUAL	
		ABS	%	ABS	%	ABS	%
<b>A. TOTAL SISTEMA ML + ME</b>	<b>80,530</b>	<b>1,284</b>	<b>1.6</b>	<b>(4,197)</b>	<b>(5.0)</b>	<b>(3,244)</b>	<b>(3.9)</b>
BANCOS Y CORFINANCIERAS 1/	79,753	1,285	1.6	(4,224)	(5.0)	(3,289)	(4.0)
COMPAÑÍAS DE FINANCIAMIENTO 2/	654	(0)	(0.0)	42	6.9	75	12.9
COOPERATIVAS FINANCIERAS.	96	(1)	(1.2)	(25)	(20.7)	(40)	(29.3)
INV. CEDIDAS IFI A BANCOLDEX	27	1	2.9	10	62.1	11	67.1
<b>B. TOTAL SISTEMA ML</b>	<b>70,828</b>	<b>990</b>	<b>1.4</b>	<b>(5,043)</b>	<b>(6.6)</b>	<b>(5,217)</b>	<b>(6.9)</b>
BANCOS Y CORFINANCIERAS 1/	70,128	993	1.4	(5,044)	(6.7)	(5,235)	(6.9)
COMPAÑÍAS DE FINANCIAMIENTO 2/	604	(2)	(0.3)	26	4.5	58	10.6
COOPERATIVAS FINANCIERAS.	96	(1)	(1.2)	(25)	(20.7)	(40)	(29.3)
INV. CEDIDAS IFI A BANCOLDEX	0	0	---	0	---	0	---
<b>C. TOTAL SISTEMA ME</b>	<b>9,702</b>	<b>294</b>	<b>3.1</b>	<b>846</b>	<b>9.6</b>	<b>1,973</b>	<b>25.5</b>
BANCOS Y CORFINANCIERAS 1/	9,625	292	3.1	820	9.3	1,945	25.3
COMPAÑÍAS DE FINANCIAMIENTO 2/	50	1	2.9	16	46.0	17	49.7
COOPERATIVAS FINANCIERAS	0	0	---	0	---	0	---
INV. CEDIDAS IFI A BANCOLDEX	27	1	2.9	10	62.1	11	67.1

/1 La Superintendencia Financiera mediante Resolución 0856 del 23 de mayo de 2006, autorizó la cesión de activos y pasivos de Corficolombiana al Banco de Bogotá, la cual se efectuó el 5 de junio de 2006. A partir de las estadísticas publicadas con fecha a junio 16 de 2006, la información de Bancos y Corfinancieras se presenta consolidada.

2/ A partir de la entrada en vigencia de la ley 1328 de 2009, las compañías de financiamiento comercial pasarán a denominarse "Compañías de Financiamiento" y todas las disposiciones vigentes referidas a aquellas, incluidas las previstas en el Estatuto Orgánico del Sistema Financiero, se entenderán referidas a estas.

3/ Incluye FEN

Fuente: Banco de la República. Cálculos con información de los formatos 281 y 442 de la Superintendencia Financiera

**GRAFICO 9  
CARTERA TOTAL BANCOS Y CORFINANCIERAS\* ML  
PROMEDIOS MOVILES DE ORDEN 4  
(VARIACIONES ANUALES)**

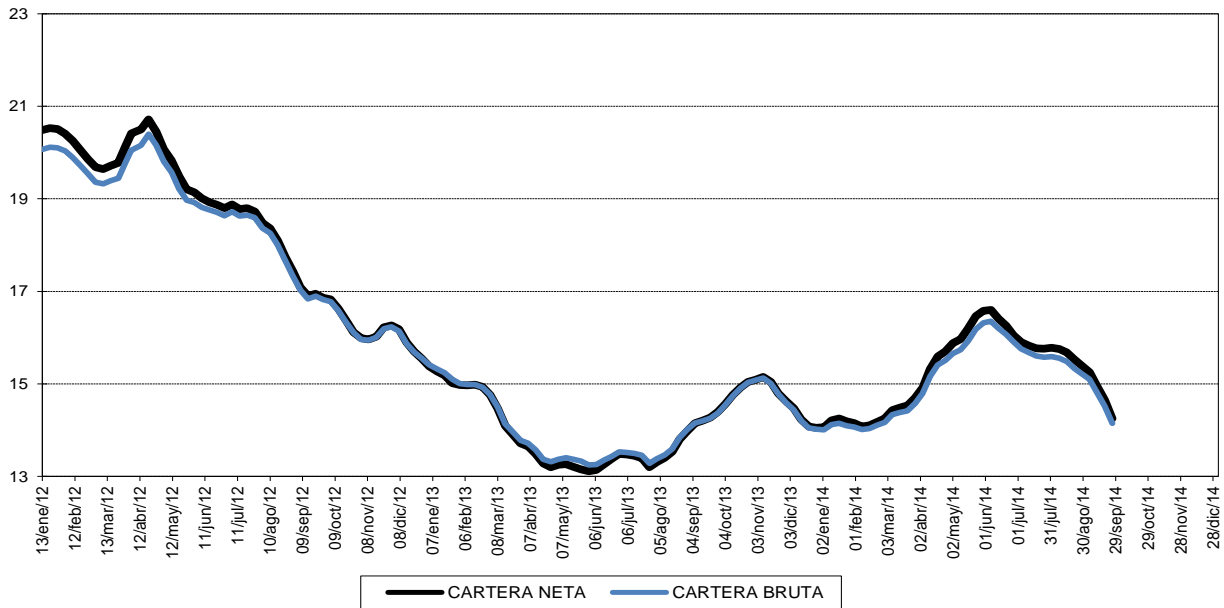

\* No incluye FEN e incluye Leasing

Fuente: Banco de la República. Cálculos con información de los formatos 281 y 442 de la Superintendencia Financiera

**GRAFICO 9A  
CARTERA TOTAL ML  
PROMEDIOS MOVILES DE ORDEN 4  
(VARIACIONES ANUALES)**

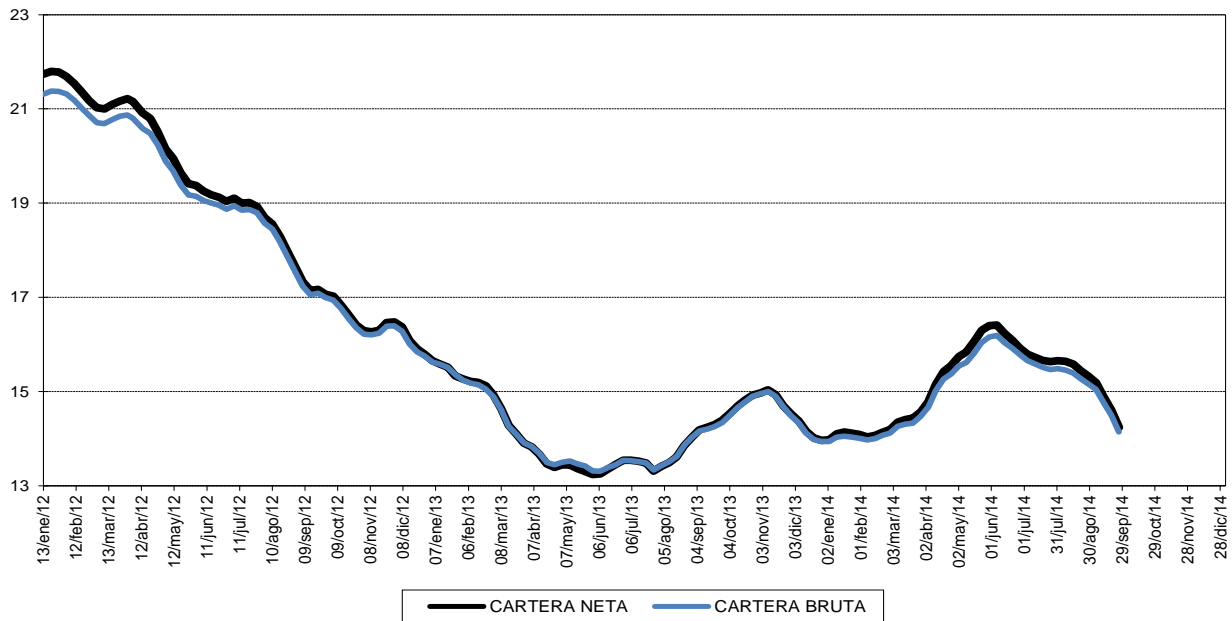

Fuente: Banco de la República. Cálculos con información de los formatos 281 y 442 de la Superintendencia Financiera

## II. TASAS DE INTERES, TASA DE CAMBIO Y PRECIOS

### A. Tasas de interés.

	VALORES				
	A la última fecha oct-03-2014	Una Semana atrás sep-26-2014	Un mes atrás	Tres meses atrás	Un año atrás
<b>Tasas de interés (%)</b>					
A. Depósito a término fijo - DTF 1/	4.40	4.35	4.05	4.07	4.07
B. Tasa de interés de captación					
1. A 180 días	4.51	4.46	4.47	4.25	4.41
2. A 360 días	4.92	4.99	4.81	4.77	4.79
C. Tasa de interés interbancaria - TIB 2/	4.46	4.42	4.43	4.02	3.28
D. Tasa de interés de colocación B.R. 3/	N.D.	11.06	11.66	11.07	11.01
E. Tasa de interés de colocación sin Tesorería 4/	N.D.	11.11	11.80	11.17	11.06
F. Tasa de interés de colocación Total 5/	N.D.	10.85	11.19	10.69	10.80
G. Crédito de Consumo 6/	N.D.	17.19	17.63	18.02	17.47
H. Crédito de Tesorería 7/	N.D.	7.85	7.50	6.67	7.53
I. Crédito Preferencial 8/	N.D.	7.30	7.24	7.22	7.34
J. Crédito Ordinario 9/	N.D.	11.01	10.85	10.69	10.62
<b>Tasas de interés CDT en Bolsa de Valores (%) 10/</b>					
A. Primario	4.64	4,61	4.65	4.24	4.20
B. Secundario	4.62	4,55	4.77	4.25	4.18

1/ Se refiere a la tasa promedio ponderada por monto de las captaciones por CDT a 90 días para Bancos, Corporaciones y Compañías de Financiamiento Comercial. Su cálculo se realiza el último día hábil de cada semana con la información de los anteriores 5 días hábiles. Corresponde a la semana de cálculo y no a la semana de vigencia.

2/ Corresponde al promedio semanal de la cuenta interbancaria pasiva a 1 día hábil con información del formato 441.

3/ Calculado como el promedio ponderado por monto de las tasas de crédito de: consumo, preferencial, ordinario y tesorería.

Debido a la alta rotación del crédito de tesorería, su ponderación se estableció como la quinta parte de su desembolso semanal.

4/ Incluye créditos de: Consumo, Ordinario y Preferencial.

5/ Incluye créditos de: Consumo, Ordinario, Preferencial y Tesorería.

6/ Se entiende como crédito de consumo los créditos otorgados a personas naturales cuyo objeto sea financiar la adquisición de bienes de consumo o el pago de servicios para fines no comerciales o empresariales, independientemente de su monto.

7/ El crédito de tesorería es aquel otorgado a clientes corporativos con plazos inferiores a 1 mes.

8/ Se refiere al crédito que se otorga a clientes corporativos con una tasa especial.

9/ Se refiere a los créditos que no son de consumo, de tesorería o preferenciales.

10/ Hace referencia a las captaciones por CDT entre 85 y 95 días al vencimiento transadas en la Bolsa de Valores. En su cálculo se excluyen los montos reportados por la Bolsa de Valores con tasa cero.

N.D. No Disponible se está verificando la información suministrada por algunas entidades.

N.H. No hubo operaciones

Fuente: Cálculos Banco de la República, Formatos 088 y 441 de la Superintendencia Financiera de Colombia y Bolsa de Valores de Colombia.

# TASA DE INTERES INTERBANCARIA (1)

## EFFECTIVA ANUAL

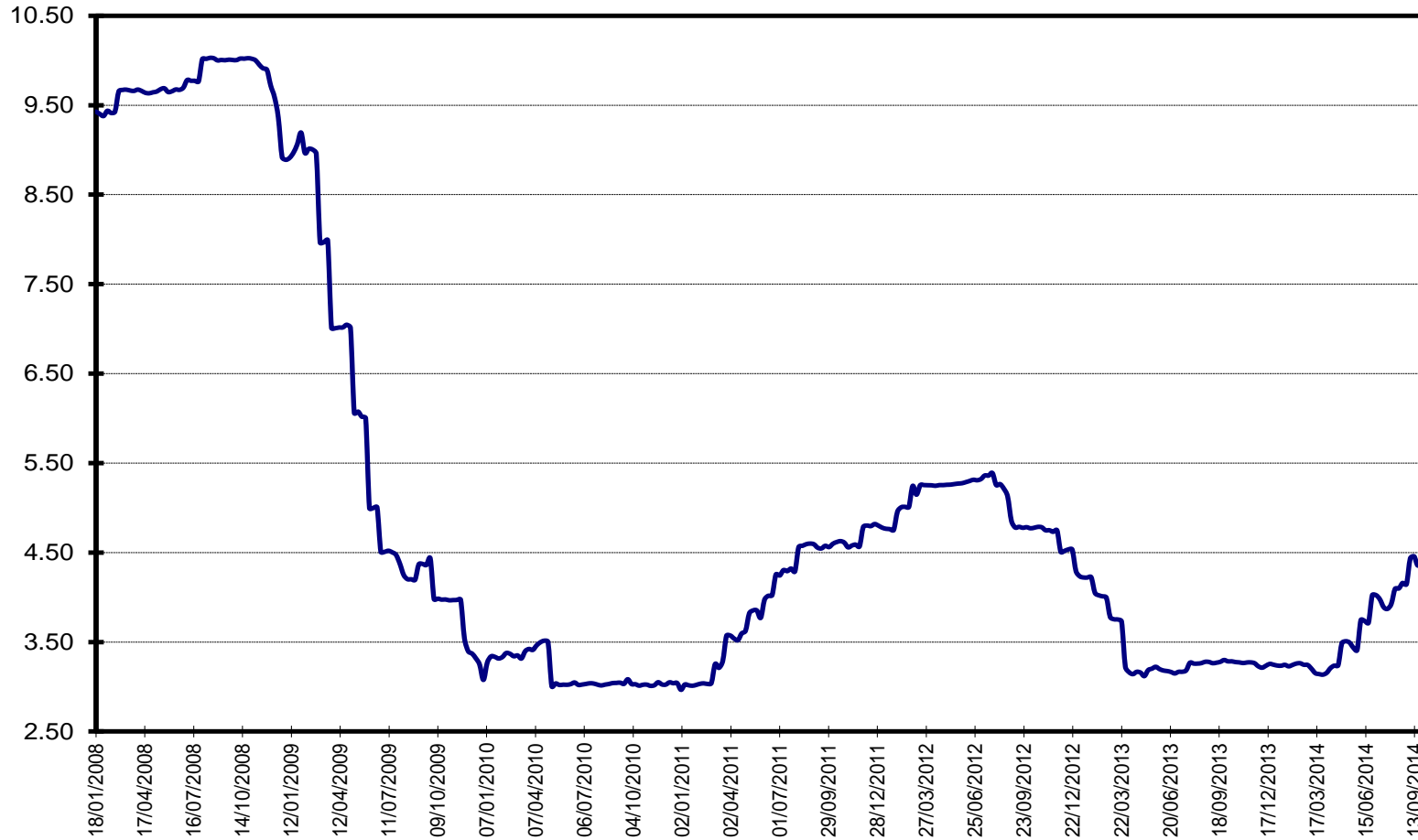

1/ Promedio semanal simple

Fuente: Superintendencia Financiera de Colombia. Cálculos Banco de la República

**Gráfico 12A**  
**Tasas de interés de colocación: Crédito Preferencial, Crédito Ordinario, Crédito de Consumo, Crédito de Tesorería**  
**Promedios semanales**

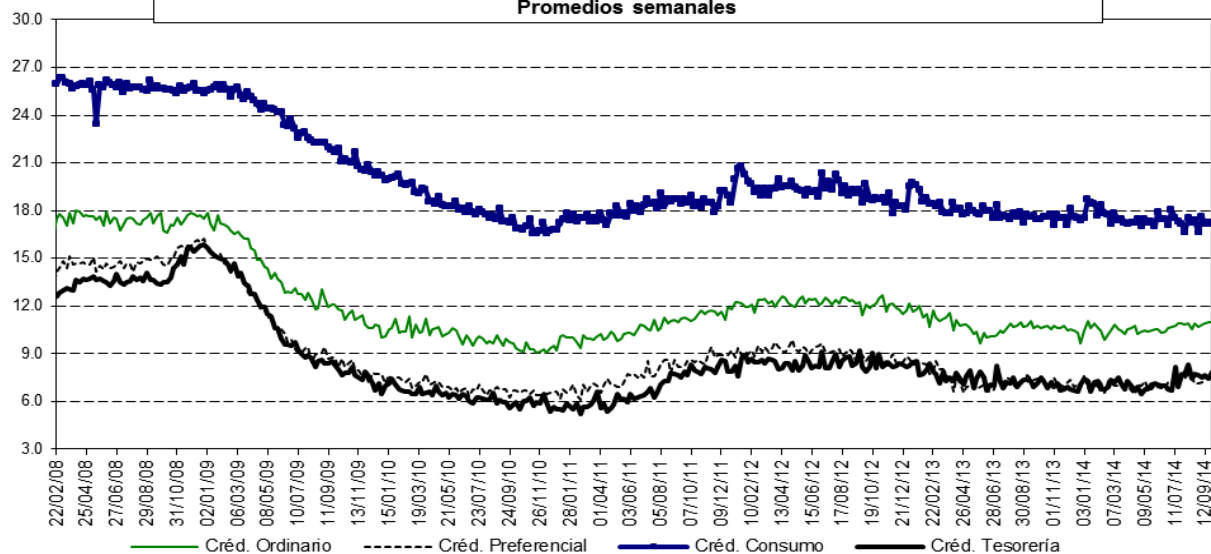

Nota: Crédito Ordinario es aquel crédito comercial (distinto de vivienda, microcrédito y consumo) otorgado a clientes no corporativos, Crédito Preferencial es el que se otorga a clientes corporativos, Crédito de Consumo es el otorgado para financiar la adquisición de bienes de consumo final y Crédito de Tesorería es el que se otorga a clientes corporativos con plazos inferiores a 1 mes.  
 Fuente: Cálculos Banco de la República, Formatos 088 y 441 de la Superintendencia Financiera de Colombia.

**Gráfico 12B**  
**Tasa de interés de: captación CDT 90 días, colocación según metodología BR1/ Tasa total colocación sin crédito de tesorería2/ y tasa total de colocación3/.**  
**Promedios Semanales**

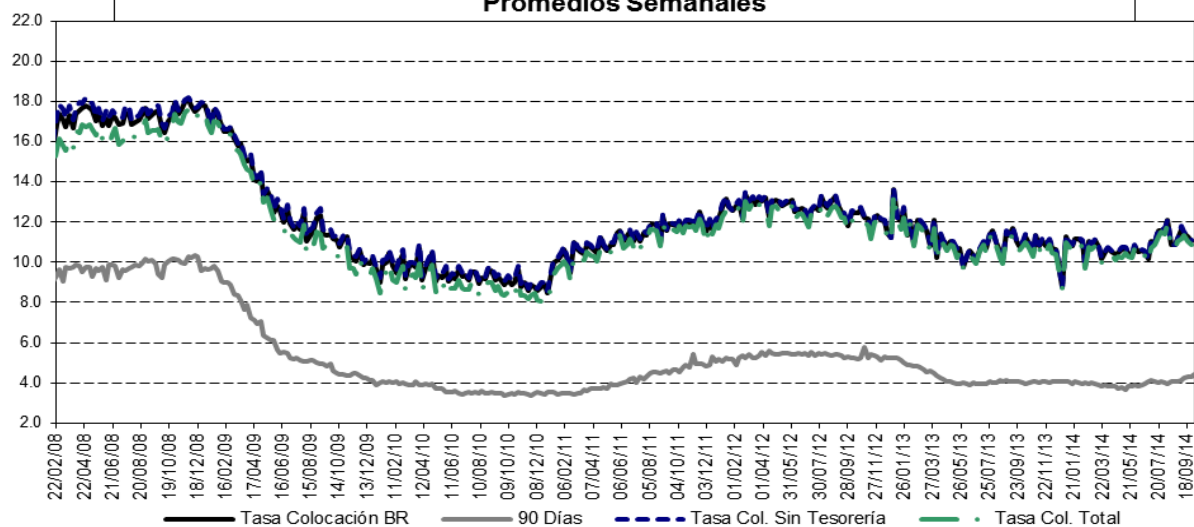

1/ Calculado como el promedio ponderado por monto de las tasas de crédito de: consumo, preferencial, ordinario y tesorería. Debido a la alta rotación del crédito de tesorería, su ponderación se estableció como la quinta parte de su desembolso diario.  
 2/ Incluye créditos de: Consumo, Ordinario y Preferencial. 3/ Incluye créditos de: Consumo, Ordinario, Preferencial y Tesorería.  
 Fuente: Cálculos Banco de la República, Formatos 088 y 441 de la Superintendencia Financiera de Colombia.



**B. TASA DE CAMBIO REPRESENTATIVA DEL MERCADO**

**Gráfico 13**



**Gráfico 13.A**

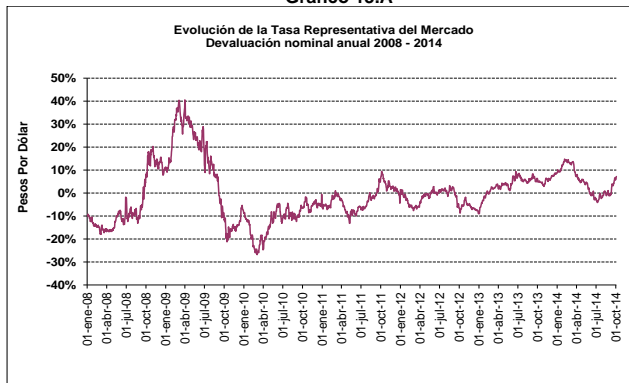

INDICADOR	Al últ día hábil de la sem ant. 03-oct-14	Una semana atrás 26-sep-14	Un mes atrás 03-sep-14	Tres meses atrás 03-jul-14	Un año atrás 03-oct-13
Tasa Representativa del Mercado	2,021.49	2,019.76	1,931.49	1,856.73	1,884.97
Variaciones porcentuales anuales	7.2	6.7	-0.2	-3.3	4.8

Fuente: Superintendencia Financiera de Colombia, cálculos Banco de la República

**C. INDICE DE LA TASA DE CAMBIO REAL (ITCR)**

Ponderaciones móviles

**Gráfico 13.B**

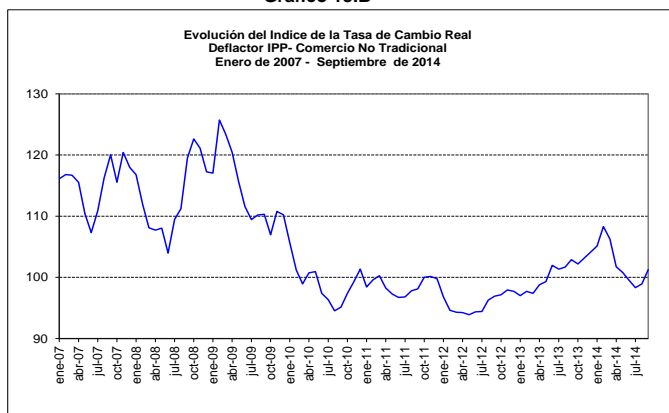

**Gráfico 13.C**

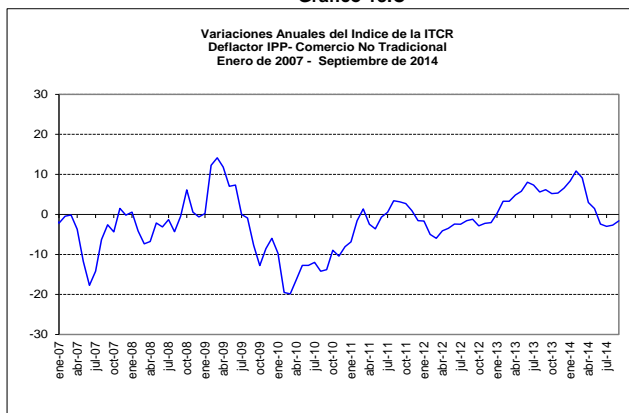

INDICADOR	Último mes sep-14	Un mes atrás ago-14	Tres meses atrás jun-14	Un año atrás sep-13
Índice de Tasa de Cambio Real (ITCR)*	101.25	98.93	99.52	102.90
Variaciones porcentuales anuales	-1.6%	-2.7%	-2.4%	6.2%

\* Corresponde al ITCRIPP(NT) promedio mensual, que utiliza como deflactor el IPP. Las ponderaciones se refieren al comercio no tradicional, se excluyen café, petróleo, carbon, ferroniquel, esmeraldas y oro.

Fuente: Banco de la República.

#### D. COMPORTAMIENTO DEL INDICE DE PRECIOS AL CONSUMIDOR ( IPC )

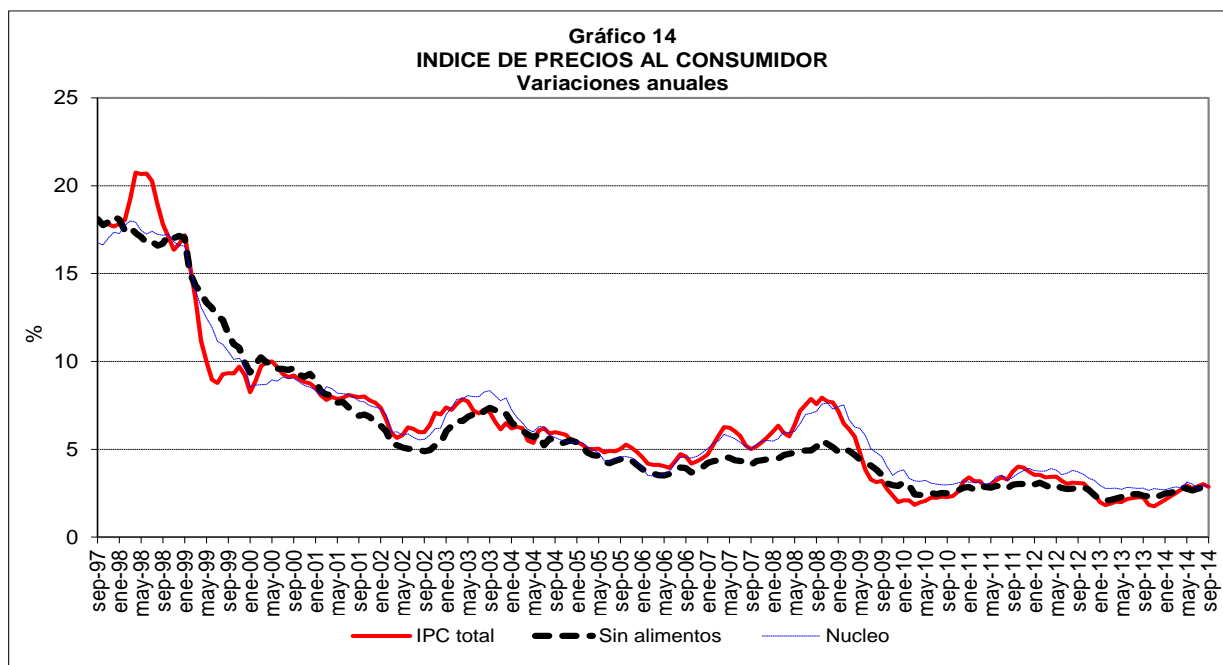

En el mes de septiembre de 2014, el Índice de Precios al Consumidor presentó una variación mensual de 0.14%, con lo cual su variación en lo corrido del año se situó en 3.08% y en los últimos doce meses 2.86%.

#### INDICE DE PRECIOS AL CONSUMIDOR

##### Variaciones porcentuales septiembre de 2014

Variación Porcentual	IPC TOTAL		IPC SIN ALIMENTOS 1/		IPC NUCLEO 2/	
	2013	2014	2013	2014	2013	2014
Mensual	0.29	0.14	0.26	0.12	0.20	0.12
Año Corrido	2.16	3.08	2.18	2.52	2.15	2.32
Año completo	2.27	2.86	2.36	2.70	2.79	2.89

Fuente: DANE, Cálculos Banco de la República, SGEE.

1/ Excluye del IPC total el rubro alimentos.

2/ Se excluye del IPC el 20% de la ponderación con aquellos items que entre enero de 1990 y abril de 1999 registraron la mayor volatilidad de precios.

### III. SITUACION EXTERNA

#### A. Reservas Internacionales Netas

Su saldo al viernes 3 de octubre de 2014 se situó en US\$47,084.4 millones, monto superior en US\$3,451.7 millones al registrado el 31 de diciembre de 2013

#### B. Balanza cambiaria

CUADRO 13  
BALANZA CAMBIARIA 1/

Concepto	(Millones de US\$)				
	2013	ACUMULADO AÑO HASTA			ACUMULADO
		SEPTIEMBRE 28 2012	SEPTIEMBRE 30 2013	SEPTIEMBRE 30 2014*	MES HASTA SEPTIEMBRE 30 2014*
<b>I. CUENTA CORRIENTE</b>	<b>(5,601.1)</b>	<b>(5,783.0)</b>	<b>(3,816.0)</b>	<b>(5,967.3)</b>	<b>(612.8)</b>
Ingresos	20,037.1	14,185.3	14,901.8	13,562.2	1,550.7
Egresos	25,638.3	19,968.3	18,717.8	19,529.5	2,163.5
<b>II. MOVIMIENTO NETO DE CAPITAL 2/</b>	<b>11,766.3</b>	<b>9,315.4</b>	<b>9,411.8</b>	<b>9,443.1</b>	<b>1,015.8</b>
<b>III. VARIACION DE PASIVOS DE CORTO PLAZO</b>	<b>(1.1)</b>	<b>3.5</b>	<b>(2.5)</b>	<b>0.5</b>	<b>0.0</b>
<b>IV. VARIACION RESERVAS 3/</b>					
Brutas (I+II)	6,165.2	3,532.4	5,595.7	3,475.8	403.0
Netas (I+II-III)	6,166.3	3,529.0	5,598.3	3,475.3	402.9
<b>V. SALDO RESERVAS BRUTAS CIERRE AÑO ANTERIOR</b>	<b>37,474.1</b>	<b>32,302.9</b>	<b>37,474.1</b>	<b>43,639.3</b>	
<b>VI. SALDO RESERVAS BRUTAS</b>	<b>43,639.3</b>	<b>35,835.4</b>	<b>43,069.8</b>	<b>47,115.1</b>	
<b>VII. PASIVOS CORTO PLAZO</b>	<b>6.6</b>	<b>6.0</b>	<b>5.1</b>	<b>8.5</b>	
<b>VIII. SALDO RESERVAS NETAS (VI-VII)</b>	<b>43,632.7</b>	<b>35,829.4</b>	<b>43,064.7</b>	<b>47,106.6</b>	

\* Cifras preliminares sujetas a revisión. (n.d.) No disponible.

NOTA: El 7 de agosto de 2009 la Junta de Gobernadores del Fondo Monetario Internacional (FMI) aprobó una asignación general de Derechos Especiales de Giro (DEG) por US\$250 mil millones y una asignación especial por US\$33 mil millones, las cuales se harían efectivas el 28 de agosto y el 9 de septiembre de 2009, respectivamente. Dichas asignaciones se distribuirían según la cuota de participación de cada país miembro. En el caso de Colombia, la asignación general incrementó las reservas internacionales en US\$897 millones el 28 de agosto de 2009 y la asignación especial, en US\$79 millones el 9 de septiembre de 2009.

1/ Registra las operaciones cambiarias canalizadas a través del Banco de la República y de los intermediarios financieros. No incluye los movimientos de divisas efectuados en cuentas de compensación en el exterior. El régimen cambiario (Res.8/00) permite constituir cuentas de compensación en el exterior, para canalizar las operaciones relacionadas con la actividad económica.

A partir de mayo de 2001, la balanza cambiaria incluye los movimientos de divisas efectuados a través de las casas de cambio autorizadas a operar como intermediarios cambiarios.

2/ Incluye la causación y valuación activa de las reservas internacionales.

3/ Corresponde a la variación de las reservas internacionales en poder del Banco de la República. La variación de las netas es igual al cambio de las reservas brutas menos la variación de los pasivos de corto plazo.

Fuente: Banco de la República

**CUADRO 14**  
**BALANZA CAMBIARIA**  
**INGRESOS CORRIENTES**

(Millones de US\$ y porcentajes)

Concepto	2013	ACUMULADO AÑO HASTA			ACUMULADO	VARIACIONES			
		SEPTIEMBRE 28 2012	SEPTIEMBRE 30 2013	SEPTIEMBRE 30 2014*	MES HASTA	ABSOLUTA		RELATIVA	
					SEPTIEMBRE 30 2014*	2013-12	2014-13*	2013-12	2014-13*
<b>EXPORTACIONES DE BIENES 1/</b>	<b>8,193.0</b>	<b>6,113.4</b>	<b>6,312.0</b>	<b>5,157.5</b>	<b>567.7</b>	<b>198.6</b>	<b>(1,154.6)</b>	<b>3.2</b>	<b>(18.3)</b>
Café	291.7	185.1	208.8	268.8	27.2	23.7	60.0	12.8	28.7
Carbón	467.9	558.1	356.1	347.8	46.8	(202.1)	(8.2)	(36.2)	(2.3)
Ferróníquel	6.1	2.4	0.0	0.0	0.0	(2.4)	(0.0)	(98.7)	(26.1)
Petróleo	655.5	243.0	528.5	221.9	30.5	285.5	(306.6)	----	(58.0)
No Tradicionales	6,771.8	5,124.7	5,218.6	4,318.8	463.2	93.8	(899.8)	1.8	(17.2)
<b>SERVICIOS</b>	<b>6,480.4</b>	<b>4,302.4</b>	<b>4,622.2</b>	<b>4,900.3</b>	<b>575.6</b>	<b>319.8</b>	<b>278.2</b>	<b>7.4</b>	<b>6.0</b>
<b>1. FINANCIEROS</b>	<b>1,173.9</b>	<b>872.1</b>	<b>750.0</b>	<b>793.4</b>	<b>111.3</b>	<b>(122.1)</b>	<b>43.4</b>	<b>(14.0)</b>	<b>5.8</b>
Intereses Banco República	800.4	694.6	603.0	567.9	86.0	(91.6)	(35.1)	(13.2)	(5.8)
Inversión de reservas Internacionales	788.8	685.2	593.0	562.6	85.9	(92.2)	(30.3)	(13.5)	(5.1)
Convenios y Organismos Internacionales	11.6	9.4	10.0	5.2	0.1	0.6	(4.8)	6.5	(47.8)
Intereses y comisiones	125.7	39.8	39.2	88.8	9.7	(0.6)	49.6	(1.5)	----
Servicios Bancarios	52.1	41.2	31.2	38.8	2.9	(10.0)	7.7	(24.3)	24.6
Rendimiento Inversiones Financieras	63.0	57.9	42.4	41.0	7.6	(15.5)	(1.4)	(26.8)	(3.3)
Rendimientos Inversión Colombiana Directa	102.3	19.8	31.7	50.3	5.1	12.0	18.6	60.7	58.5
Avales y Garantías	30.5	18.8	2.4	6.6	0.1	(16.4)	4.2	(87.1)	----
<b>2. NO FINANCIEROS</b>	<b>5,306.5</b>	<b>3,430.3</b>	<b>3,872.2</b>	<b>4,106.9</b>	<b>464.2</b>	<b>441.9</b>	<b>234.7</b>	<b>12.9</b>	<b>6.1</b>
Fletes, Servicios Portuarios y de Aerop.	517.5	233.9	377.2	368.3	26.7	143.4	(9.0)	61.3	(2.4)
Turismo	111.4	77.0	83.8	86.8	8.7	6.8	2.9	8.9	3.5
Marcas, Patentes y Regalias	32.2	14.6	23.4	28.9	4.1	8.8	5.5	60.2	23.4
Seguros y Reaseguros	40.0	23.4	19.2	27.5	1.8	(4.2)	8.3	(17.9)	42.9
Servicios y asistencia técnica	1,477.6	871.4	1,059.8	1,206.4	144.3	188.5	146.5	21.6	13.8
Otros servicios 2/	3,127.8	2,210.0	2,308.6	2,389.1	278.6	98.6	80.5	4.5	3.5
<b>VENTA DE PETROLEO Y GAS NATURAL 3/</b>	<b>8.4</b>	<b>0.6</b>	<b>7.0</b>	<b>15.0</b>	<b>0.1</b>	<b>6.3</b>	<b>8.0</b>	<b>----</b>	<b>----</b>
<b>COMPRAS DE DIVISAS A CAMBISTAS PROFESIONALES</b>	<b>15.3</b>	<b>16.1</b>	<b>9.2</b>	<b>13.8</b>	<b>1.6</b>	<b>(6.9)</b>	<b>4.6</b>	<b>(43.0)</b>	<b>49.9</b>
<b>TRANSFERENCIAS, DONACIONES Y REMESAS</b>	<b>5,340.0</b>	<b>3,752.7</b>	<b>3,951.4</b>	<b>3,475.6</b>	<b>405.7</b>	<b>198.7</b>	<b>(475.8)</b>	<b>5.3</b>	<b>(12.0)</b>
<b>TOTAL</b>	<b>20,037.1</b>	<b>14,185.3</b>	<b>14,901.8</b>	<b>13,562.2</b>	<b>1,550.7</b>	<b>716.5</b>	<b>(1,339.6)</b>	<b>5.1</b>	<b>(9.0)</b>

\* Cifras preliminares sujetas a revisión. (n.d.) No disponible. (----) No es posible calcular variación, su explicación no es significativa o es superior al 100%.

1/ Incluye anticipos y excluye prefinanciación de exportaciones.

2/ Incluye gastos de no residentes por viajes de negocios, gastos médicos o educativos, pagos laborales a residentes, seguridad social, suscripciones y afiliaciones, arrendamiento operativo, publicidad comercial, pasajes, comunicaciones y otros servicios. A partir de diciembre 30 de 2005 se excluyen los ingresos por compras de saldos de cuentas libres y se clasifican en la Cuenta de Capital en el rubro de Operaciones Especiales del Sector Privado.

3/ Corresponde a los ingresos provenientes de la venta en dólares en el mercado interno, de petróleo y gas natural de origen nacional.

**Nota: A partir de marzo 16 de 2012 la cuenta de prefinanciación de exportaciones se reclasificó del rubro de exportaciones de la cuenta corriente al rubro desembolsos de la cuenta de capital y las series históricas fueron reprocesadas.**

Fuente: Banco de la República

**CUADRO 15**  
**BALANZA CAMBIARIA**  
**EGRESOS CORRIENTES**

(Millones de US\$ y porcentajes)

Concepto	2013	ACUMULADO AÑO HASTA			ACUMULADO	VARIACIONES			
		SEPTIEMBRE 28 2012	SEPTIEMBRE 30 2013	SEPTIEMBRE 30 2014*	MES HASTA	ABSOLUTA		RELATIVA	
					SEPTIEMBRE 30 2014*	2013-12	2014-13*	2013-12	2014-13*
<b>IMPORTACIONES DE BIENES 1/</b>	<b>12,989.1</b>	<b>10,994.4</b>	<b>9,447.4</b>	<b>9,131.0</b>	<b>924.9</b>	<b>(1,547.0)</b>	<b>(316.4)</b>	<b>(14.1)</b>	<b>(3.3)</b>
<b>SERVICIOS</b>	<b>11,864.7</b>	<b>8,424.9</b>	<b>8,697.4</b>	<b>9,824.2</b>	<b>1,170.0</b>	<b>272.5</b>	<b>1,126.8</b>	<b>3.2</b>	<b>13.0</b>
<b>1. FINANCIEROS</b>	<b>4,899.8</b>	<b>3,842.4</b>	<b>3,781.1</b>	<b>4,186.7</b>	<b>545.8</b>	<b>(61.3)</b>	<b>405.6</b>	<b>(1.6)</b>	<b>10.7</b>
Intereses	2,153.2	1,691.4	1,691.2	1,753.4	215.4	(0.2)	62.1	(0.0)	3.7
Banco de la República	0.8	1.2	0.6	0.9	0.0	(0.6)	0.3	(48.1)	46.7
Sector Público	1,906.6	1,537.3	1,493.3	1,577.6	185.0	(44.0)	84.3	(2.9)	5.6
Tesorería	1,896.5	1,527.4	1,483.8	1,566.3	180.9	(43.5)	82.5	(2.8)	5.6
Otras Entidades 2/	10.1	9.9	9.5	11.3	4.1	(0.4)	1.8	(4.4)	18.7
Sector Privado	239.5	142.1	192.6	172.2	29.8	50.5	(20.4)	35.5	(10.6)
Banca Comercial	6.3	10.8	4.7	2.7	0.5	(6.1)	(2.0)	(56.4)	(42.3)
Utilidades y Dividendos	1,872.6	1,443.5	1,420.0	1,812.2	244.4	(23.5)	392.2	(1.6)	27.6
Avales y Garantías Bancarias	10.8	5.3	9.7	7.1	0.2	4.4	(2.6)	84.1	(27.0)
Gastos y Comisiones	863.3	702.3	660.2	614.1	85.8	(42.1)	(46.1)	(6.0)	(7.0)
Banco de la República	797.0	652.8	611.5	559.7	79.9	(41.2)	(51.8)	(6.3)	(8.5)
Sector público	0.8	0.8	0.7	0.4	0.1	(0.0)	(0.4)	(4.8)	(51.0)
Sector Privado	2.3	7.5	1.7	1.5	0.1	(5.8)	(0.1)	(77.6)	(7.4)
Banca Comercial	63.1	41.3	46.3	52.5	5.7	4.9	6.2	12.0	13.5
<b>2. NO FINANCIEROS</b>	<b>6,964.9</b>	<b>4,582.4</b>	<b>4,916.3</b>	<b>5,637.5</b>	<b>624.2</b>	<b>333.8</b>	<b>721.2</b>	<b>7.3</b>	<b>14.7</b>
Fletes, Servicios Portuarios y de Aerop.	719.1	603.4	531.9	486.9	57.8	(71.5)	(45.0)	(11.9)	(8.5)
Turismo	229.4	136.1	159.8	216.3	25.6	23.7	56.5	17.4	35.3
Marcas, Patentes y Regalías	218.5	179.9	154.3	160.5	15.0	(25.6)	6.2	(14.2)	4.0
Servicios y Asistencia Técnica	1,225.4	770.7	800.5	894.4	98.6	29.8	94.0	3.9	11.7
Seguros y Reaseguros	183.2	126.2	141.1	139.8	27.8	14.8	(1.3)	11.7	(0.9)
Otros Servicios 3/	4,389.3	2,766.1	3,128.8	3,739.7	399.3	362.7	610.9	13.1	19.5
<b>COMPRA DE PETROLEO Y GAS NATURAL 4/</b>	<b>166.5</b>	<b>156.8</b>	<b>127.2</b>	<b>83.9</b>	<b>17.3</b>	<b>(29.6)</b>	<b>(43.3)</b>	<b>(18.9)</b>	<b>(34.0)</b>
<b>TRANSFERENCIAS, DONACIONES Y REMESAS</b>	<b>616.7</b>	<b>389.6</b>	<b>445.3</b>	<b>489.9</b>	<b>51.3</b>	<b>55.7</b>	<b>44.7</b>	<b>14.3</b>	<b>10.0</b>
<b>VENTA DE DIVISAS A CAMBISTAS PROFESIONALES</b>	<b>1.3</b>	<b>2.6</b>	<b>0.5</b>	<b>0.4</b>	<b>0.1</b>	<b>(2.1)</b>	<b>(0.1)</b>	<b>(80.5)</b>	<b>(22.0)</b>
<b>TOTAL</b>	<b>25,638.3</b>	<b>19,968.3</b>	<b>18,717.8</b>	<b>19,529.5</b>	<b>2,163.5</b>	<b>(1,250.5)</b>	<b>811.7</b>	<b>(6.3)</b>	<b>4.3</b>

\* Cifras preliminares sujetas a revisión. (n.d.) No disponible. (----) No es posible calcular variación, su explicación no es significativa o es superior al 100%.

1/ Incluye giro ordinario, anticipos y pagos efectuados con tarjetas de crédito.

2/ A partir de 2000, el servicio de la deuda del sector eléctrico se clasifica dentro de la deuda de las Otras Entidades del Sector Público.

3/ Incluye gastos de permanencia en el exterior por viajes de negocios, gastos médicos o educativos, pagos laborales a no residentes, seguridad social, suscripciones y afiliaciones, arrendamiento operativo, publicidad comercial, pasajes, comunicaciones y otros servicios. A partir de diciembre 30 de 2005 se excluyen los egresos por ventas de saldos de cuentas libres y se clasifican en la Cuenta de Capital en el rubro de Operaciones Especiales del Sector Privado.

4/ Corresponde a los egresos originados en la compra en dólares en el mercado interno, de petróleo y gas natural de origen nacional.

**Nota: A partir de marzo 16 de 2012 la cuenta de prefinanciación de exportaciones se reclasificó del rubro de exportaciones de la cuenta corriente al rubro desembolsos de la cuenta de capital y las series históricas fueron reprocesadas.**

Fuente: Banco de la República

**CUADRO 16**  
**BALANZA CAMBIARIA**  
**MOVIMIENTO DE CAPITAL**

(Millones de US\$)

Concepto	2013	ACUMULADO AÑO HASTA			ACUMULADO	VARIACIONES	
		SEPTIEMBRE 28 2012	SEPTIEMBRE 30 2013	SEPTIEMBRE 30 2014*	SEPTIEMBRE 30	2013-12	2014-13*
					2014*	US\$	US\$
<b>SECTOR PRIVADO</b>	<b>(2,205.4)</b>	<b>674.0</b>	<b>842.8</b>	<b>(1,520.5)</b>	<b>(1,660.4)</b>	<b>168.8</b>	<b>(2,363.3)</b>
<b>1. Préstamo Neto 1/</b>	<b>2,105.0</b>	<b>1,979.0</b>	<b>1,576.4</b>	<b>2,008.6</b>	<b>290.3</b>	<b>(402.6)</b>	<b>432.2</b>
Ingresos	4,379.9	3,576.8	3,301.0	3,689.5	495.2	(275.9)	388.5
Amortización de créditos otorgados a no residentes	84.0	122.6	62.8	113.5	6.8	(59.8)	50.7
Desembolsos	4,295.9	3,454.3	3,238.1	3,576.0	488.3	(216.1)	337.8
Egresos	2,274.9	1,597.9	1,724.5	1,680.9	204.9	126.7	(43.6)
<b>2. Inversión Extranjera Neta</b>	<b>19,055.1</b>	<b>13,634.9</b>	<b>15,110.9</b>	<b>21,059.4</b>	<b>1,422.6</b>	<b>1,475.9</b>	<b>5,948.5</b>
<b>Inversión Extranjera Directa en Colombia</b>	<b>16,832.6</b>	<b>12,795.3</b>	<b>12,677.7</b>	<b>11,941.7</b>	<b>1,369.9</b>	<b>(117.6)</b>	<b>(736.1)</b>
Petróleo, Hidrocarburos y Minería	13,747.3	10,407.3	10,294.1	9,926.4	1,095.8	(113.3)	(367.7)
Otros Sectores	3,085.2	2,388.0	2,383.6	2,015.3	274.1	(4.3)	(368.4)
Ingresos	3,851.5	2,938.2	2,920.1	2,483.2	339.0	(18.1)	(436.9)
Egresos	766.3	550.2	536.5	467.9	65.0	(13.8)	(68.6)
<b>Inversión Extranjera de Portafolio en Colombia</b>	<b>4,692.1</b>	<b>2,072.9</b>	<b>4,136.1</b>	<b>9,954.7</b>	<b>222.4</b>	<b>2,063.1</b>	<b>5,818.6</b>
<b>Inversión Colombiana en el Exterior</b>	<b>(2,469.6)</b>	<b>(1,233.3)</b>	<b>(1,702.9)</b>	<b>(837.0)</b>	<b>(169.7)</b>	<b>(469.6)</b>	<b>865.9</b>
Inversión Directa	(410.0)	(210.8)	(309.1)	(217.9)	(14.5)	(98.4)	91.2
Inversión de Portafolio	(2,059.6)	(1,022.5)	(1,393.8)	(619.0)	(155.2)	(371.2)	774.7
<b>3. Operaciones Especiales 2/</b>	<b>(23,365.5)</b>	<b>(14,939.9)</b>	<b>(15,844.5)</b>	<b>(24,588.5)</b>	<b>(3,373.3)</b>	<b>(904.6)</b>	<b>(8,744.0)</b>
Ingresos	20,045.3	16,743.8	15,378.4	15,505.6	2,003.1	(1,365.4)	127.2
Egresos	43,410.9	31,683.7	31,222.9	40,094.1	5,376.4	(460.8)	8,871.1
<b>SECTOR OFICIAL 3/</b>	<b>13,813.9</b>	<b>11,104.6</b>	<b>9,170.8</b>	<b>10,936.1</b>	<b>2,224.8</b>	<b>(1,933.8)</b>	<b>1,765.2</b>
<b>1. Préstamo Neto</b>	<b>2,297.5</b>	<b>(364.7)</b>	<b>2,040.9</b>	<b>1,006.1</b>	<b>(153.1)</b>	<b>2,405.6</b>	<b>(1,034.8)</b>
Tesorería General de la República	2,442.3	(245.9)	2,239.0	1,187.6	(96.6)	2,484.9	(1,051.4)
Ingresos	3,991.2	1,156.5	3,453.4	2,044.6	14.9	2,296.8	(1,408.8)
Egresos	1,549.0	1,402.5	1,214.4	857.0	111.5	(188.1)	(357.4)
Otras Entidades 4/	(144.8)	(118.7)	(198.1)	(181.5)	(56.5)	(79.4)	16.6
Ingresos	84.9	0.0	2.9	11.3	11.3	2.9	8.4
Egresos	229.7	118.7	201.0	192.8	67.8	82.3	(8.2)
<b>2. Inversión Financiera 5/</b>	<b>(395.3)</b>	<b>545.2</b>	<b>(320.3)</b>	<b>1,012.2</b>	<b>407.4</b>	<b>(865.5)</b>	<b>1,332.6</b>
Ingresos	2,986.0	3,399.6	2,281.0	3,245.2	417.4	(1,118.5)	964.2
Egresos	3,381.4	2,854.4	2,601.4	2,233.0	10.0	(253.0)	(368.4)
<b>3. Operaciones Especiales 2/</b>	<b>11,911.7</b>	<b>10,924.1</b>	<b>7,450.3</b>	<b>8,917.7</b>	<b>1,970.5</b>	<b>(3,473.8)</b>	<b>1,467.4</b>
<b>BANCO DE LA REPUBLICA 6/</b>	<b>(0.7)</b>	<b>0.3</b>	<b>(0.6)</b>	<b>0.4</b>	<b>(0.1)</b>	<b>(0.9)</b>	<b>1.0</b>
<b>OTRAS OPERACIONES ESPECIALES 7/</b>	<b>158.6</b>	<b>(2,463.5)</b>	<b>(601.2)</b>	<b>27.2</b>	<b>451.4</b>	<b>1,862.3</b>	<b>628.4</b>
<b>TOTAL</b>	<b>11,766.3</b>	<b>9,315.4</b>	<b>9,411.8</b>	<b>9,443.1</b>	<b>1,015.8</b>	<b>96.3</b>	<b>31.3</b>

\* Cifras preliminares sujetas a revisión. (n.d.) No disponible. (----) No es posible calcular variación, su explicación no es significativa o es superior al 100%.

1/ Incluye los movimientos de créditos en moneda extranjera a agentes residentes y a no residentes. Incluye desembolsos por prefinanciación de exportaciones.

2/ Registra los movimientos de divisas provenientes de cuentas de compensación y compra - venta de saldos de cuentas libres efectuados en el mercado cambiario doméstico. Para el sector oficial, también incluye los movimientos de Tesorería General de la República entre sus cuentas de compensación y sus cuentas en moneda extranjera en el Banco de la República, los cuales no tienen impacto en el mercado cambiario.

3/ La mayoría de las operaciones de la Tesorería se canaliza a través de sus cuentas de depósito en moneda extranjera en el Banco de la República, por lo cual no tiene impacto cambiario.

4/ A partir de 2000, el servicio de la deuda del sector eléctrico se clasifica dentro de la deuda de las Otras Entidades del Sector Público.

5/ A partir de junio de 2002, corresponde a los movimientos de portafolio realizados por la Dirección del Tesoro Nacional y otras entidades del sector público.

6/ Corresponde a pasivos del Banco de la República. El 7 de agosto de 2009 la Junta de Gobernadores del Fondo Monetario Internacional (FMI) aprobó una asignación general de Derechos Especiales de Giro (DEG) por US\$250 mil millones y una asignación especial por US\$33 mil millones, las cuales se harían efectivas el 28 de agosto y el 9 de septiembre de 2009, respectivamente. Dichas asignaciones se distribuirían según la cuota de participación de cada país miembro. En el caso de Colombia, la asignación general incrementó las reservas internacionales en US\$897 millones el 28 de agosto de 2009 y la asignación especial, en US\$79 millones el 9 de septiembre de 2009.

7/ Incluye las operaciones de compra y venta de divisas efectuadas por el B.R. a través del ejercicio de opciones put y call, la intervención discrecional y las operaciones de compra directa. Incluye la venta de divisas del B.R. a la Tesorería General de la República. Incluye el traslado de utilidades del BR a la Tesorería. Incluye la compra-venta de divisas efectuadas entre el sector real y el IMC. También se refiere a la compra-venta de divisas en el mercado cambiario para atender operaciones de cubrimiento de riesgo originado en fluctuaciones de tasas de cambio. Incluye la causación y valuación activa de las reservas internacionales, operaciones de derivados y errores y/o omisiones estadísticas.

**Nota: A partir de marzo 16 de 2012 la cuenta de prefinanciación de exportaciones se reclasificó del rubro de exportaciones de la cuenta corriente al rubro desembolsos de la cuenta de capital y las series históricas fueron reprocesadas.**

Fuente: Banco de la República

Cuadro 16A  
BALANZA CAMBIARIA  
CUADRO RESUMEN  
(Millones de Dólares)

Concepto	2013		2014*	
	Acum Año Hasta dic 31	Acum Año Hasta sep 30	Acum Año Hasta sep 30	Acum Mes Hasta sep 30
<b>I. CUENTA CORRIENTE ( 1 + 2)</b>				
<b>1. Balanza Comercial</b>	<b>(5,601.1)</b>	<b>(3,816.0)</b>	<b>(5,967.3)</b>	<b>(612.8)</b>
<b>Reintegros por Exportaciones 1/</b>	<b>(4,796.1)</b>	<b>(3,135.4)</b>	<b>(3,973.6)</b>	<b>(357.1)</b>
Café	8,193.0	6,312.0	5,157.5	567.7
No Tradicionales	291.7	208.8	268.8	27.2
Carbon, Ferróniquel, Petróleo	6,771.8	5,218.6	4,318.8	463.2
<b>Giros por Importaciones</b>	<b>(1,129.5)</b>	<b>884.6</b>	<b>569.8</b>	<b>77.3</b>
<b>2. Balanza Servicios y Transferencias</b>	<b>(12,989.1)</b>	<b>(9,447.4)</b>	<b>(9,131.0)</b>	<b>(924.9)</b>
<b>Reintegros Netos Financieros</b>	<b>(805.0)</b>	<b>(680.6)</b>	<b>(1,993.7)</b>	<b>(255.7)</b>
Rendimiento Neto Reservas B.R	<b>(3,725.9)</b>	<b>(3,031.2)</b>	<b>(3,393.3)</b>	<b>(434.5)</b>
Intereses Deuda Tesorería	2.5	(9.2)	7.3	6.1
Otros Financieros	(1,896.5)	(1,483.8)	(1,566.3)	(180.9)
<b>Reintegros Netos No Financieros</b>	<b>(1,831.9)</b>	<b>(1,538.2)</b>	<b>(1,834.3)</b>	<b>(259.7)</b>
Transferencias Netas	<b>2,920.8</b>	<b>2,350.5</b>	<b>1,399.6</b>	<b>178.8</b>
Otros Netos	4,723.3	3,506.1	2,985.7	354.4
Compra a Cambistas Profes.	(1,802.5)	(1,155.6)	(1,586.1)	(175.7)
Resto. 2/	14.1	8.7	13.4	1.4
	(1,816.5)	(1,164.3)	(1,599.5)	(177.1)
<b>II. MOVIMIENTOS NETOS DE CAPITAL (1+2)</b>	<b>11,766.3</b>	<b>9,411.8</b>	<b>9,443.1</b>	<b>1,015.8</b>
<b>1. Flujos de Capital del Sector real y Gobierno (1.1 + 1.2)</b>	<b>11,579.3</b>	<b>9,996.9</b>	<b>9,394.2</b>	<b>551.8</b>
<b>1.1. Reintegros Netos Capital Privado</b>	<b>(2,234.5)</b>	<b>826.1</b>	<b>(1,541.8)</b>	<b>(1,673.0)</b>
<b>Préstamo Neto</b>	<b>2,105.0</b>	<b>1,576.4</b>	<b>2,008.6</b>	<b>290.3</b>
Ingresos	4,379.9	3,301.0	3,689.5	495.2
Amortización de créditos otorgados a no residentes	84.0	62.8	113.5	6.8
Desembolsos 3/	4,295.9	3,238.1	3,576.0	488.3
Egresos	(2,274.9)	(1,724.5)	(1,680.9)	(204.9)
<b>Inv. Extranjera Directa en Colombia</b>	<b>16,832.6</b>	<b>12,677.7</b>	<b>11,941.7</b>	<b>1,369.9</b>
Petróleo y Minería	13,747.3	10,294.1	9,926.4	1,095.8
Directa y Supl de Otros sectores	3,085.2	2,383.6	2,015.3	274.1
Ingresos	3,851.5	2,920.1	2,483.2	339.0
Egresos	(766.3)	(536.5)	(467.9)	(65.0)
<b>Inv. Extranjera de Portafolio en Colombia</b>	<b>4,692.1</b>	<b>4,136.1</b>	<b>9,954.7</b>	<b>222.4</b>
<b>Inv. Colombiana en el Exterior</b>	<b>(2,469.6)</b>	<b>(1,702.9)</b>	<b>(837.0)</b>	<b>(169.7)</b>
Directa	(410.0)	(309.1)	(217.9)	(14.5)
Portafolio	(2,059.6)	(1,393.8)	(619.0)	(155.2)
<b>Cuentas Corrientes Netas y Operaciones Especiales</b>	<b>(23,394.7)</b>	<b>(15,861.2)</b>	<b>(24,609.8)</b>	<b>(3,385.8)</b>
Organismos Internacionales	(21.0)	(21.0)	(18.5)	(4.0)
Otros	(23,373.7)	(15,840.2)	(24,591.2)	(3,381.8)
<b>1.2. Reintegros Netos Capital Oficial 4/</b>	<b>13,813.9</b>	<b>9,170.8</b>	<b>10,936.1</b>	<b>2,224.8</b>
<b>Préstamo Neto</b>	<b>2,297.5</b>	<b>2,040.9</b>	<b>1,006.1</b>	<b>(153.1)</b>
Tesorería	2,442.3	2,239.0	1,187.6	(96.6)
Desembolsos	3,991.2	3,453.4	2,044.6	14.9
Amortizaciones	(1,549.0)	(1,214.4)	(857.0)	(111.5)
Otros	(144.8)	(198.1)	(181.5)	(56.5)
<b>Cuentas Corrientes Netas y Operaciones Especiales</b>	<b>11,516.3</b>	<b>7,129.9</b>	<b>9,930.0</b>	<b>2,377.9</b>
<b>2. Operaciones Especiales (1+ 2+3)</b>	<b>187.0</b>	<b>(585.2)</b>	<b>48.9</b>	<b>463.9</b>
1. Variación PPC Sector Financiero 5/	(323.0)	(153.9)	(375.5)	882.4
2. Venta divisas al Gobierno	0.0	0.0	0.0	0.0
3. Otras operaciones 6/	510.1	(431.3)	424.3	(418.5)
<b>III. VARIACION RESERVAS BRUTAS (I+II)</b>	<b>6,165.21</b>	<b>5,595.7</b>	<b>3,475.8</b>	<b>403.0</b>

\* Cifras preliminares sujetas a revisión.

1/ No incluye prefinanciación de exportaciones.

2/ Incluye ingresos netos de divisas por turismo, servicios portuarios, seguros y reaseguros, marcas, patentes y regalías, servicios técnicos, servicio de transporte por tubería de petróleo y gas natural, gastos de permanencia de viajeros de negocios, gastos médicos y educativos, seguridad social, suscripciones y afiliaciones, arrendamiento operativo, publicidad comercial, servicios culturales, artísticos y deportivos, pasajes, servicios de comunicaciones, comisiones no financieras, servicios diplomáticos y consulares y otros conceptos. A partir de diciembre 30 de 2005 se excluye la compra - venta de saldos de cuentas libres y se clasifican en la Cuenta de Capital en el rubro de Cuentas Corrientes Netas del Sector Privado.

3/ Incluye desembolsos por prefinanciación de exportaciones.

4/ La mayoría de las operaciones de la Tesorería se canaliza a través de sus cuentas de depósito en moneda extranjera en el Banco de la República, por lo cual no tienen impacto cambiario.

5/ Corresponde a la variación (con impacto cambiario) de la Posición Propia de Contado del Sistema Financiero. Si es negativo es un aumento, de lo contrario es una disminución.

6/ Incluye cauciones y valuaciones, pasivos del Banco de la República y ajuste por cobertura

El 7 de agosto de 2009 la Junta de Gobernadores del Fondo Monetario Internacional (FMI) aprobó una asignación general de Derechos Especiales de Giro (DEG) por US\$250 mil millones y una asignación especial por US\$33 mil millones, las cuales se harían efectivas el 28 de agosto y el 9 de septiembre de 2009, respectivamente. Dichas asignaciones se distribuirían según la cuota de participación de cada país miembro. En el caso de Colombia, la asignación general incrementó las reservas internacionales en US\$897 millones el 28 de agosto de 2009.

**Nota:** A partir de marzo 16 de 2012 la cuenta de prefinanciación de exportaciones se reclasificó del rubro de exportaciones de la cuenta corriente al rubro desembolsos de la cuenta de capital y las series históricas fueron reprocesadas.

Fuente: Banco de la República

## C. Balanza cambiaria consolidada

CUADRO 17  
BALANZA CAMBIARIA CONSOLIDADA 1/

(Millones de US\$ y porcentajes)

Concepto	HASTA JULIO DE 2013			HASTA JULIO DE 2014*			VARIACIONES 14-13	
	BALANZA CAMBIARIA	CUENTAS DE COMPENSACION	TOTAL	BALANZA CAMBIARIA	CUENTAS DE COMPENSACION	TOTAL	ABSOLUTA	RELATIVA
<b>I. CUENTA CORRIENTE</b>	<b>(3,086.8)</b>	<b>(5,391.3)</b>	<b>(8,478.1)</b>	<b>(4,412.8)</b>	<b>(7,385.1)</b>	<b>(11,797.9)</b>	<b>(3,319.8)</b>	<b>(39.2)</b>
Ingresos	11,767.0	26,830.9	38,597.8	10,588.4	27,549.8	38,138.1	(459.7)	(1.2)
Egresos	14,853.7	32,222.2	47,075.9	15,001.2	34,934.8	49,936.0	2,860.1	6.1
<b>II. MOVIMIENTO NETO DE CAPITAL</b>	<b>7,141.7</b>	<b>5,654.0</b>	<b>12,795.7</b>	<b>6,872.8</b>	<b>8,738.4</b>	<b>15,611.3</b>	<b>2,815.6</b>	<b>22.0</b>
<b>III. TOTAL MOVIMIENTO (I+II) 2/</b>	<b>4,054.9</b>	<b>262.7</b>	<b>4,317.6</b>	<b>2,460.0</b>	<b>1,353.4</b>	<b>3,813.4</b>	<b>(504.2)</b>	<b>(11.7)</b>

\* Cifras preliminares sujetas a revisión. (n.d.) No disponible. (----) No es posible calcular variación, su explicación no es significativa o es superior al 100%.

1/ Incluye la balanza cambiaria y las cuentas de compensación en el exterior autorizadas bajo la Resolución 21 de 1993 y la Resolución 11 de 1997.

El régimen cambiario permite constituir cuentas de compensación en el exterior para canalizar ingresos y egresos del mercado cambiario.

Después de abierta la cuenta, el tenedor de la misma tiene un plazo de un mes para registrarla en el Banco de la República; luego está obligado a efectuar reportes mensuales (Res.21/93,JDBR).

La Resolución 11 de 1997 permite la realización de operaciones en divisas entre residentes, siempre que estas se canalicen a través cuentas de compensación .

2/ En balanza cambiaria corresponde a la variación de las Reservas Internacionales Brutas

**Nota: A partir de marzo 16 de 2012 la cuenta de prefinanciación de exportaciones se reclasificó del rubro de exportaciones de la cuenta corriente al rubro desembolsos de la cuenta de capital y las series históricas fueron reprocesadas.**

Fuente: Banco de la República



**CUADRO 18**  
**BALANZA CAMBIARIA CONSOLIDADA**  
**INGRESOS CORRIENTES**

(Millones de US\$ y porcentajes)

Concepto	HASTA JULIO DE 2013			HASTA JULIO DE 2014*			VARIACIONES 14-13	
	BALANZA CAMBIARIA	CUENTAS DE COMPENSACION	TOTAL	BALANZA CAMBIARIA	CUENTAS DE COMPENSACION	TOTAL	ABSOLUTA	RELATIVA
<b>EXPORTACIONES DE BIENES 1/</b>	<b>5,073.8</b>	<b>22,638.2</b>	<b>27,711.9</b>	<b>4,046.2</b>	<b>21,777.7</b>	<b>25,823.8</b>	<b>(1,888.1)</b>	<b>(6.8)</b>
Café	174.1	1,023.9	1,198.0	201.3	1,225.3	1,426.6	228.7	19.1
Carbón	292.6	1,692.0	1,984.6	265.9	1,570.9	1,836.8	(147.8)	(7.4)
Ferroníquel	0.0	431.3	431.4	0.0	408.8	408.8	(22.6)	(5.2)
Petróleo	429.1	12,591.1	13,020.2	163.7	11,910.7	12,074.5	(945.7)	(7.3)
No Tradicionales	4,177.9	6,899.8	11,077.7	3,415.2	6,661.9	10,077.1	(1,000.6)	(9.0)
<b>SERVICIOS</b>	<b>3,604.0</b>	<b>2,961.7</b>	<b>6,565.7</b>	<b>3,808.2</b>	<b>4,028.4</b>	<b>7,836.6</b>	<b>1,270.8</b>	<b>19.4</b>
<b>1. FINANCIEROS</b>	<b>576.1</b>	<b>357.8</b>	<b>933.9</b>	<b>606.4</b>	<b>563.9</b>	<b>1,170.3</b>	<b>236.4</b>	<b>25.3</b>
Intereses Banco República	453.2	0.0	453.2	415.6	0.0	415.6	(37.6)	(8.3)
Inversión de Reservas Internacionales	444.4	0.0	444.4	411.0	0.0	411.0	(33.4)	(7.5)
Convenios y Organismos Internacionales	8.8	0.0	8.8	4.6	0.0	4.6	(4.2)	(47.8)
Intereses y Comisiones	26.9	44.6	71.4	75.1	51.7	126.8	55.4	77.5
Servicios Bancarios	25.2	0.0	25.2	33.1	0.0	33.1	7.9	31.5
Rendimiento Inversiones Financieras	40.2	133.5	173.7	32.2	244.5	276.7	103.0	59.3
Rendimientos Inversión Colombiana Directa	28.3	179.2	207.5	44.0	267.7	311.7	104.1	50.2
Avales y Garantías	2.4	0.5	2.9	6.4	0.0	6.4	3.6	----
<b>2. NO FINANCIEROS</b>	<b>3,027.9</b>	<b>2,603.9</b>	<b>5,631.9</b>	<b>3,201.8</b>	<b>3,464.5</b>	<b>6,666.3</b>	<b>1,034.4</b>	<b>18.4</b>
Fletes, Servicios Portuarios y de Aerop.	290.9	251.9	542.7	303.7	375.6	679.3	136.6	25.2
Turismo	66.5	4.5	71.1	69.4	4.5	73.9	2.8	3.9
Marcas, Patentes y Regalias	19.0	28.0	47.0	21.6	35.8	57.4	10.4	22.0
Seguros y Reaseguros	15.4	444.9	460.3	24.0	367.1	391.1	(69.1)	(15.0)
Servicios y Asistencia Técnica	825.7	540.3	1,366.0	930.7	513.6	1,444.3	78.3	5.7
Otros Servicios 2/	1,810.4	1,334.4	3,144.8	1,852.3	2,168.0	4,020.3	875.5	27.8
<b>VENTA DE PETROLEO Y GAS NATURAL 3/</b>	<b>6.5</b>	<b>1,217.2</b>	<b>1,223.7</b>	<b>14.9</b>	<b>1,555.4</b>	<b>1,570.3</b>	<b>346.6</b>	<b>28.3</b>
<b>COMPRAS DE DIVISAS A CAMBISTAS PROFESIONALES 4/</b>	<b>7.9</b>	<b>35.1</b>	<b>42.9</b>	<b>11.0</b>	<b>33.5</b>	<b>44.5</b>	<b>1.5</b>	<b>3.6</b>
<b>TRANSFERENCIAS, DONACIONES Y REMESAS</b>	<b>3,074.8</b>	<b>13.8</b>	<b>3,088.6</b>	<b>2,708.2</b>	<b>22.1</b>	<b>2,730.3</b>	<b>(358.3)</b>	<b>(11.6)</b>
<b>ING. NETOS OPERACIONES RES.11/97 5/</b>	<b>0.0</b>	<b>(35.0)</b>	<b>(35.0)</b>	<b>0.0</b>	<b>132.7</b>	<b>132.7</b>	<b>167.7</b>	<b>----</b>
<b>TOTAL</b>	<b>11,767.0</b>	<b>26,830.9</b>	<b>38,597.8</b>	<b>10,588.4</b>	<b>27,549.8</b>	<b>38,138.1</b>	<b>(459.7)</b>	<b>(1.2)</b>

\* Cifras preliminares sujetas a revisión: Ver nota 1 del cuadro 17. (----) No es posible calcular variación, su explicación no es significativa o es superior al 100%.

1/ Incluye anticipos y excluye prefinanciaciones.

2/ Incluye gastos de no residentes por viajes de negocios, gastos médicos o educativos, pagos laborales a residentes, seguridad social, suscripciones y afiliaciones, arrendamiento operativo, publicidad comercial, pasajes, comunicaciones y otros servicios.

3/ Corresponde a los ingresos provenientes de la venta en dólares en el mercado interno, de petróleo y gas natural de origen nacional.

4/ Hasta febrero de 2002, corresponde a operaciones de mercado no regulado (casas de cambio y cambistas profesionales). A partir de esa fecha, se clasifican en este rubro únicamente las compras de divisas efectuadas por los Intermediarios del Mercado Cambiario (IMC) a los cambistas profesionales.

5/ Se refiere a las operaciones del mercado cambiario autorizadas a realizarse en dólares entre residentes.

**Nota: A partir de marzo 16 de 2012 la cuenta de prefinanciación de exportaciones se reclasificó del rubro de exportaciones de la cuenta corriente al rubro desembolsos de la cuenta de capital y las series históricas fueron reprocesadas.**

Fuente: Banco de la República

**CUADRO 19**  
**BALANZA CAMBIARIA CONSOLIDADA**  
**EGRESOS CORRIENTES**

(Millones de US\$ y porcentajes)

Concepto	HASTA JULIO DE 2013			HASTA JULIO DE 2014*			VARIACIONES 14-13	
	BALANZA CAMBIARIA	CUENTAS DE COMPENSACION	TOTAL	BALANZA CAMBIARIA	CUENTAS DE COMPENSACION	TOTAL	ABSOLUTA	RELATIVA
<b>IMPORTACIONES DE BIENES 1/</b>	<b>7,455.5</b>	<b>21,699.9</b>	<b>29,155.4</b>	<b>7,258.0</b>	<b>23,848.9</b>	<b>31,106.9</b>	<b>1,951.5</b>	<b>6.7</b>
<b>SERVICIOS</b>	<b>6,949.3</b>	<b>8,059.4</b>	<b>15,008.8</b>	<b>7,292.7</b>	<b>9,127.5</b>	<b>16,420.2</b>	<b>1,411.5</b>	<b>9.4</b>
<b>1. FINANCIEROS</b>	<b>3,194.0</b>	<b>2,293.3</b>	<b>5,487.3</b>	<b>3,073.5</b>	<b>3,269.2</b>	<b>6,342.7</b>	<b>855.4</b>	<b>15.6</b>
Intereses	1,358.2	667.2	2,025.4	1,324.7	867.6	2,192.3	166.9	8.2
Banco de la República	0.4	0.0	0.4	0.7	0.0	0.7	0.2	54.4
Sector Público	1,195.0	278.6	1,473.5	1,193.6	382.5	1,576.2	102.6	7.0
Tesorería	1,188.9	0.0	1,188.9	1,186.5	0.0	1,186.5	(2.3)	(0.2)
Otras Entidades 2/	6.1	278.6	284.7	7.1	382.5	389.6	105.0	36.9
Sector Privado	158.5	388.7	547.2	128.2	485.1	613.3	66.1	12.1
Banca Comercial	4.2	0.0	4.2	2.2	0.0	2.2	(2.1)	(49.1)
Utilidades y Dividendos	1,275.1	1,550.4	2,825.5	1,279.9	2,351.4	3,631.3	805.8	28.5
Avales y Garantías Bancarias	8.3	2.5	10.8	4.8	15.9	20.7	9.9	91.9
Gastos y comisiones	552.4	73.2	625.6	464.1	34.3	498.4	(127.2)	(20.3)
Banco de la República	513.8	0.0	513.8	421.4	0.0	421.4	(92.4)	(18.0)
Sector Público	0.5	1.6	2.0	0.2	1.8	2.0	(0.0)	(0.6)
Sector Privado	1.4	20.8	22.2	1.3	12.4	13.8	(8.4)	(38.0)
Banca Comercial	36.8	50.9	87.7	41.2	20.2	61.3	(26.4)	(30.1)
<b>2. NO FINANCIEROS</b>	<b>3,755.4</b>	<b>5,766.1</b>	<b>9,521.5</b>	<b>4,219.2</b>	<b>5,858.4</b>	<b>10,077.6</b>	<b>556.1</b>	<b>5.8</b>
Fletes, Servicios Portuarios y de Aerop.	412.7	1,085.0	1,497.6	373.5	1,148.4	1,521.9	24.3	1.6
Turismo	117.4	2.2	119.6	166.7	2.3	169.0	49.4	41.4
Marcas, Patentes y Regalías	118.1	526.5	644.7	124.2	537.0	661.1	16.5	2.6
Servicios y Asistencia Técnica	621.1	1,569.7	2,190.8	700.7	1,583.4	2,284.1	93.2	4.3
Seguros y Reaseguros	111.3	619.6	730.9	98.3	571.8	670.1	(60.8)	(8.3)
Otros Servicios 3/	2,374.8	1,963.1	4,337.9	2,755.9	2,015.4	4,771.3	433.4	10.0
<b>COMPRA DE PETROLEO Y GAS NATURAL 4/</b>	<b>108.4</b>	<b>2,459.7</b>	<b>2,568.2</b>	<b>62.7</b>	<b>1,937.5</b>	<b>2,000.2</b>	<b>(567.9)</b>	<b>(22.1)</b>
<b>TRANSFERENCIAS, DONACIONES Y REMESAS</b>	<b>340.0</b>	<b>3.1</b>	<b>343.1</b>	<b>387.6</b>	<b>20.9</b>	<b>408.5</b>	<b>65.3</b>	<b>19.0</b>
<b>VENTA DE DIVISAS A CAMBISTAS PROFESIONALES 5/</b>	<b>0.4</b>	<b>0.0</b>	<b>0.4</b>	<b>0.2</b>	<b>0.0</b>	<b>0.2</b>	<b>(0.2)</b>	<b>(49.8)</b>
<b>TOTAL</b>	<b>14,853.7</b>	<b>32,222.2</b>	<b>47,075.9</b>	<b>15,001.2</b>	<b>34,934.8</b>	<b>49,936.0</b>	<b>2,860.1</b>	<b>6.1</b>

\* Cifras preliminares sujetas a revisión: Ver nota 1 del cuadro 17. (----) No es posible calcular variación, su explicación no es significativa o es superior al 100%.

1/ Incluye giro ordinario, anticipos y pagos efectuados con tarjetas de crédito.

2/ A partir de 2000, el servicio de la deuda del sector eléctrico se clasifica dentro de la deuda de las Otras Entidades del Sector Público.

3/ Incluye gastos de permanencia en el exterior por viajes de negocios, gastos médicos o educativos, pagos laborales a no residentes, seguridad social, suscripciones y afiliaciones, arrendamiento operativo, publicidad comercial, pasajes, comunicaciones, egresos por telefonía celular, contribución cafetera, y otros servicios.

4/ Corresponde a los egresos de divisas para compra interna de petróleo crudo y gas natural de producción nacional.

5/ Hasta febrero de 2002, corresponde a operaciones de mercado no regulado (casas de cambio y cambistas profesionales). A partir de esa fecha, se clasifican en este rubro únicamente las ventas de divisas efectuadas por los Intermediarios del Mercado Cambiario (IMC) a los cambistas profesionales.

**CUADRO 20**  
**BALANZA CAMBIARIA CONSOLIDADA**  
**MOVIMIENTO DE CAPITAL**

(Millones de US\$)

Concepto	HASTA JULIO DE 2013			HASTA JULIO DE 2014*			ABSOLUTA
	BALANZA CAMBIARIA	CUENTAS DE COMPENSACION	TOTAL	BALANZA CAMBIARIA	CUENTAS DE COMPENSACION	TOTAL	
<b>SECTOR PRIVADO</b>	<b>2,728.7</b>	<b>9,450.1</b>	<b>12,178.8</b>	<b>524.9</b>	<b>13,009.0</b>	<b>13,533.9</b>	<b>1,355.1</b>
<b>1. Préstamo Neto 1/</b>	<b>1,438.1</b>	<b>513.0</b>	<b>1,951.1</b>	<b>1,539.5</b>	<b>(989.9)</b>	<b>549.7</b>	<b>(1,401.4)</b>
Ingresos	2,762.4	8,895.8	11,658.2	2,864.0	13,629.0	16,492.9	4,834.7
Amortización de créditos otorgados a no residentes	48.3	1,850.6	1,899.0	69.6	2,272.1	2,341.7	442.7
Desembolsos	2,714.1	7,045.2	9,759.3	2,794.4	11,356.9	14,151.3	4,392.0
Egresos	1,324.3	8,382.9	9,707.2	1,324.4	14,618.8	15,943.3	6,236.1
<b>2. Inversión Extranjera Neta</b>	<b>12,580.5</b>	<b>(896.6)</b>	<b>11,683.9</b>	<b>17,510.1</b>	<b>(3,298.6)</b>	<b>14,211.5</b>	<b>2,527.6</b>
<b>Inversión Extranjera Directa en Colombia</b>	<b>10,306.3</b>	<b>621.4</b>	<b>10,927.6</b>	<b>9,552.7</b>	<b>1,045.9</b>	<b>10,598.6</b>	<b>(329.0)</b>
Petróleo, Hidrocarburos y Minería	8,359.3	33.3	8,392.6	7,989.6	272.4	8,262.0	(130.7)
Otros Sectores	1,947.0	588.0	2,535.0	1,563.1	773.6	2,336.7	(198.3)
Ingresos	2,395.3	1,064.2	3,459.6	1,937.7	1,800.7	3,738.4	278.9
Egresos	448.4	476.2	924.6	374.6	1,027.1	1,401.8	477.2
<b>Inversión Extranjera de Portafolio en Colombia</b>	<b>3,260.9</b>	<b>125.6</b>	<b>3,386.5</b>	<b>8,538.7</b>	<b>0.0</b>	<b>8,538.7</b>	<b>5,152.2</b>
<b>Inversión colombiana en el exterior</b>	<b>(986.7)</b>	<b>(1,643.5)</b>	<b>(2,630.3)</b>	<b>(581.3)</b>	<b>(4,344.5)</b>	<b>(4,925.8)</b>	<b>(2,295.6)</b>
Inversión Directa	(265.4)	(826.4)	(1,091.8)	(154.7)	(1,625.9)	(1,780.5)	(688.7)
Inversión de Portafolio	(721.3)	(817.1)	(1,538.4)	(426.6)	(2,718.7)	(3,145.3)	(1,606.8)
<b>3. Operaciones especiales 2/</b>	<b>(11,289.9)</b>	<b>9,833.7</b>	<b>(1,456.2)</b>	<b>(18,524.8)</b>	<b>17,297.5</b>	<b>(1,227.3)</b>	<b>228.8</b>
Ingresos	12,350.6	94,403.4	106,754.0	11,917.1	54,020.3	65,937.4	(40,816.6)
Egresos	23,640.5	84,569.7	108,210.1	30,441.9	36,722.8	67,164.7	(41,045.4)
<b>SECTOR OFICIAL 3/</b>	<b>6,657.6</b>	<b>(3,717.1)</b>	<b>2,940.5</b>	<b>6,347.8</b>	<b>(4,146.3)</b>	<b>2,201.5</b>	<b>(739.0)</b>
<b>1. Préstamo Neto</b>	<b>(143.1)</b>	<b>633.2</b>	<b>490.1</b>	<b>1,230.2</b>	<b>2,531.2</b>	<b>3,761.4</b>	<b>3,271.4</b>
Tesorería General de la República	(31.3)	0.0	(31.3)	1,312.4	0.0	1,312.4	1,343.7
Ingresos	1,015.5	0.0	1,015.5	2,021.4	0.0	2,021.4	1,005.9
Egresos	1,046.8	0.0	1,046.8	709.0	0.0	709.0	(337.8)
Otras Entidades 4/	(111.9)	633.2	521.3	(82.2)	2,531.2	2,449.0	1,927.7
Ingresos	2.9	777.3	780.2	0.0	2,692.1	2,692.1	1,911.9
Egresos	114.8	144.1	258.9	82.2	160.9	243.1	(15.7)
<b>2. Inversión Financiera</b>	<b>644.7</b>	<b>923.2</b>	<b>1,567.9</b>	<b>313.5</b>	<b>(1,387.4)</b>	<b>(1,073.9)</b>	<b>(2,641.8)</b>
Ingresos	2,221.0	13,182.0	15,403.0	2,336.5	8,826.4	11,162.9	(4,240.1)
Egresos	1,576.4	12,258.7	13,835.1	2,023.0	10,213.8	12,236.8	(1,598.3)
<b>3. Operaciones especiales 2/</b>	<b>6,156.1</b>	<b>(5,273.6)</b>	<b>882.5</b>	<b>4,804.1</b>	<b>(5,290.1)</b>	<b>(486.0)</b>	<b>(1,368.6)</b>
<b>BANCO DE LA REPUBLICA 5/</b>	<b>19.7</b>	<b>0.0</b>	<b>19.7</b>	<b>0.5</b>	<b>0.0</b>	<b>0.5</b>	<b>(19.2)</b>
<b>OPERACIONES ESPECIALES 6/</b>	<b>(2,264.3)</b>	<b>(79.0)</b>	<b>(2,343.3)</b>	<b>(0.3)</b>	<b>(124.3)</b>	<b>(124.6)</b>	<b>2,218.7</b>
<b>TOTAL</b>	<b>7,141.7</b>	<b>5,654.0</b>	<b>12,795.7</b>	<b>6,872.8</b>	<b>8,738.4</b>	<b>15,611.3</b>	<b>2,815.6</b>

\* Cifras preliminares sujetas a revisión: Ver nota 1 del cuadro 17.

1/ Incluye los movimientos de créditos en moneda extranjera a residentes y a no residentes. Incluye prefinanciación de exportaciones.

2/ Incluye compraventa de divisas a otros usuarios de cuentas de compensación, entre los mismos cuentahabientes y a los intermediarios del mercado cambiario.

Para el sector oficial, también incluye los movimientos de Tesorería General de la República entre sus cuentas de compensación y sus cuentas en dólares en el Banco de la República, los cuales no tienen impacto en el mercado cambiario.

3/ La mayoría de las operaciones de la Tesorería registradas en la balanza cambiaria doméstica son canalizadas a través de sus cuentas de depósito en moneda extranjera en el Banco de la República, por lo cual no tieneN impacto cambiario.

4/ A partir de 2000, el servicio de la deuda del sector eléctrico se clasifica dentro de la deuda de Otras Entidades del sector público.

5/ El 7 de agosto de 2009 la Junta de Gobernadores del Fondo Monetario Internacional (FMI) aprobó una asignación general de Derechos Especiales de Giro (DEG) por US\$250 mil millones y una asignación especial por US\$33 mil millones, las cuales se harían efectivas el 28 de agosto y el 9 de septiembre de 2009, respectivamente. Dichas asignaciones se distribuirían según la cuota de participación de cada país miembro. En el caso de Colombia, la asignación general incrementó las reservas internacionales en US\$897 millones el 28 de agosto de 2009 y la asignación especial en US\$79 millones el 9 de septiembre de 2009.

6/ Incluye las operaciones de compra y venta de divisas efectuadas por el B.R. a través del ejercicio de opciones put y call, la intervención discrecional y las operaciones de compra directa.

Incluye la venta de divisas del B.R. a la Tesorería General de la República. Incluye el traslado de utilidades del BR a la Tesorería. Incluye la compra-venta de divisas efectuadas entre el sector real y los IMC. También se refiere a la compra-venta de divisas en el mercado cambiario para atender operaciones de cubrimiento de riesgo originado en fluctuaciones de tasas de cambio.

Incluye la causación y valuación activa de las reservas internacionales, operaciones de derivados y errores y/o omisiones estadísticas.

**Nota: A partir de marzo 16 de 2012 la cuenta de prefinanciación de exportaciones se reclasificó del rubro de exportaciones de la cuenta corriente al rubro desembolsos de la cuenta de capital y las series históricas fueron reprocesadas.**

Fuente: Banco de la República

## 1. EXPORTACIONES FOB

CUADRO 21

**EXPORTACIONES CLASIFICADAS POR LOS PRINCIPALES PRODUCTOS  
Y SECTORES ECONOMICOS SEGÚN CIU R.3**

(Millones de dólares y porcentajes)

	Enero - Julio		Variación	
	2013	2014	Absoluta	%
<b>I. Principales productos</b>	<b>26,457</b>	<b>26,149</b>	<b>-308</b>	<b>-1.2</b>
1. Petróleo crudo /2	15,719	16,192	473	3.0
2. Carbón /2	3,551	3,775	225	6.3
3. Fuel-oil y otros derivados /2	2,856	2,133	-723	-25.3
4. Oro no monetario	1,535	920	-615	-40.1
5. Café /2	1,069	1,299	231	21.6
6. Flores	849	912	63	7.4
7. Ferroníquel /2	414	357	-57	-13.9
8. Banano	465	561	96	20.6
<b>II. Resto de productos (CIU)</b>	<b>7,483</b>	<b>6,899</b>	<b>-584</b>	<b>-7.8</b>
1. Sector Agropecuario	373	218	-155	-41.4
2. Sector Industrial	7,000	6,492	-508	-7.3
3. Sector Minero	19	17	-3	-14.0
4. Otros	91	172	82	90.1
<b>III. Total exportaciones</b>	<b>33,940</b>	<b>33,048</b>	<b>-892</b>	<b>-2.6</b>

(1) No incluye exportaciones temporales, reexportaciones y otras. Incluye ajustes de Balanza de Pagos.

(2) En la clasificación anterior de las exportaciones, estos productos conformaban el grupo de exportaciones tradicionales

Nota: A partir de Mayo de 2010 se clasifican las exportaciones por principales productos y sectores según CIU, reemplazando la clasificación anterior de bienes tradicionales y no tradicionales. Estas cifras incluyen las revisiones metodológicas de 2013 realizadas por el DANE.

Fuente: DANE-DIAN. BANCO DE LA REPÚBLICA

## 2.A IMPORTACIONES CIF /1

## CUADRO 22

## IMPORTACIONES SEGUN CLASIFICACION CUODE

	Enero - julio		VARIACIONES	
	2013	2014	Absoluta	%
<b>I. BIENES DE CONSUMO</b>	<b>7,270</b>	<b>7,791</b>	<b>520.9</b>	<b>7.2</b>
1. No duraderos	3,546.1	3,665	118.7	3.3
2. Duraderos	3,724.3	4,126	402.2	10.8
<b>II. BIENES INTERMEDIOS</b>	<b>14,940</b>	<b>16,843</b>	<b>1,903.5</b>	<b>12.7</b>
1. Combustibles y lubricantes 2/	3,669.7	4,776	1,105.8	30.1
2. Para la agricultura	1,174.4	1,258	83.7	7.1
3. Para la industria	10,095.7	10,810	714.0	7.1
<b>III. BIENES DE CAPITAL</b>	<b>11,721</b>	<b>11,999</b>	<b>277.5</b>	<b>2.4</b>
1. Materiales de construcción	1,138.7	1,141	2.1	0.2
2. Para la agricultura	112.2	110	(1.8)	(1.6)
3. Para la industria	6,789.0	7,199	409.6	6.0
4. Equipo de transporte	3,681.6	3,549	(132.4)	(3.6)
<b>IV. BIENES NO CLASIFICADOS</b>	<b>11</b>	<b>12</b>	<b>1.3</b>	<b>12.4</b>
<b>TOTAL</b>	<b>33,942</b>	<b>36,645</b>	<b>2,703.2</b>	<b>8.0</b>

Fuente: DIAN. (1) No incluye importaciones temporales, reimportaciones y otras. Incluye ajustes de Balanza de Pagos.

2/ Incluye derivados del petróleo y del carbón. Estas cifras incluyen las revisiones metodológicas de 2013 realizadas por el DANE asociadas con las reexportaciones de aeronaves.

## 2.B IMPORTACIONES FOB /1

CUADRO 23

## IMPORTACIONES SEGUN CLASIFICACION CUODE

	Enero - julio		VARIACIONES	
	2013	2014	Absoluta	%
<b>I. BIENES DE CONSUMO</b>	<b>6,902</b>	<b>7,428</b>	<b>525.3</b>	<b>7.6</b>
1. No duraderos	3,356.2	3,482.1	125.8	3.7
2. Duraderos	3,546.1	3,945.6	399.5	11.3
<b>II. BIENES INTERMEDIOS</b>	<b>14,177</b>	<b>15,990</b>	<b>1,813.0</b>	<b>12.8</b>
1. Combustibles y lubricantes 2/	3,568.0	4,622.8	1,054.8	29.6
2. Para la agricultura	1,092.4	1,164.0	71.5	6.5
3. Para la industria	9,516.4	10,203.1	686.7	7.2
<b>III. BIENES DE CAPITAL</b>	<b>11,260</b>	<b>11,534</b>	<b>274.2</b>	<b>2.4</b>
1. Materiales de construcción	1,044.2	1,035.1	(9.1)	(0.9)
2. Para la agricultura	106.4	105.2	(1.2)	(1.2)
3. Para la industria	6,548.7	6,952.1	403.5	6.2
4. Equipo de transporte	3,560.6	3,441.6	(118.9)	(3.3)
<b>IV. BIENES NO CLASIFICADOS</b>	<b>8</b>	<b>10</b>	<b>1.7</b>	<b>21.2</b>
<b>TOTAL</b>	<b>32,347</b>	<b>34,961.08</b>	<b>2,614.2</b>	<b>8.1</b>

Fuente: DIAN. (1) No incluye importaciones temporales, reimportaciones y otras. Incluye ajustes de Balanza de Pagos.

2/ Incluye derivados del petróleo y del carbón. Estas cifras incluyen las revisiones metodológicas de 2013 realizadas por el DANE asociadas con las reexportaciones de aeronaves.

## E. ENDEUDAMIENTO EXTERNO DEL SISTEMA FINANCIERO

31

**CUADRO No 24**  
**ENDEUDAMIENTO EXTERNO DEL SISTEMA FINANCIERO**  
**SALDO POR PLAZOS**

(Millones de dólares y porcentajes)

INTERMEDIARIO	SALDO A: 26-sep-14	VARIACIONES					
		SEMANAL		AÑO CORRIDO		ANUAL	
		ABS.	%	ABS.	%	ABS.	%
<b>I. TOTAL (A+B)</b>	<b>15,168.1</b>	<b>(79.5)</b>	<b>(0.5)</b>	<b>20.0</b>	<b>0.1</b>	<b>(66.4)</b>	<b>(0.4)</b>
Bancos	12,560.1	(79.5)	(0.6)	(406.8)	(3.1)	(465.2)	(3.6)
Compañías Finan. Comerc.	0.0	0.0	.....	0.0	.....	0.0	.....
Corfinancieras	0.0	0.0	.....	0.0	.....	0.0	.....
Otros 1/	2,607.9	0.0	0.0	426.8	19.6	398.8	18.1
<b>A. TOTAL CORTO PLAZO</b>	<b>4,443.5</b>	<b>(86.7)</b>	<b>(1.9)</b>	<b>51.1</b>	<b>1.2</b>	<b>(154.8)</b>	<b>(3.4)</b>
Bancos	4,390.2	(86.7)	(1.9)	141.5	3.3	(66.4)	(1.5)
Compañías Finan. Comerc.	0.0	0.0	.....	0.0	.....	0.0	.....
Corfinancieras	0.0	0.0	.....	0.0	.....	0.0	.....
Otros 1/	53.3	0.0	0.0	(90.5)	(62.9)	(88.4)	(62.4)
<b>B. TOTAL LARGO PLAZO</b>	<b>10,724.5</b>	<b>7.2</b>	<b>0.1</b>	<b>(31.1)</b>	<b>(0.3)</b>	<b>88.4</b>	<b>0.8</b>
Bancos	8,169.9	7.2	0.1	(548.4)	(6.3)	(398.8)	(4.7)
Compañías Finan. Comerc.	0.0	0.0	.....	0.0	.....	0.0	.....
Corfinancieras	0.0	0.0	.....	0.0	.....	0.0	.....
Otros 1/	2,554.6	0.0	0.0	517.3	25.4	487.2	23.6

1/ BANCOLDEX, FEN , FINDETER , FOGAFIN, ICETEX Y BANCO DE LA REPUBLICA.

Fuente: Informes de los Intermediarios Financieros y Subgerencia de Estudios Económicos del Banco de la República.

**CUADRO No 25**  
**ENDEUDAMIENTO EXTERNO DEL SISTEMA FINANCIERO**  
**SALDO POR SECTORES Y PLAZOS**

(Millones de dólares y porcentajes)

INTERMEDIARIO	SALDO A: 26-sep-14	VARIACIONES					
		SEMANAL		AÑO CORRIDO		ANUAL	
		ABS.	%	ABS.	%	ABS.	%
<b>I. TOTAL</b>	<b>15,168.1</b>	<b>(79.5)</b>	<b>(0.5)</b>	<b>20.0</b>	<b>0.1</b>	<b>(66.4)</b>	<b>(0.4)</b>
A. SECTOR OFICIAL	2,611.6	0.5	0.0	427.8	19.6	400.4	18.1
Bancos	3.6	0.5	14.7	1.0	36.6	1.6	83.0
Corfinancieras	0.0	0.0	.....	0.0	.....	0.0	.....
Otras Entidades Oficiales 1/	2,607.9	0.0	0.0	426.8	19.6	398.8	18.1
B. SECTOR PRIVADO	12,556.5	(80.0)	(0.6)	(407.8)	(3.1)	(466.9)	(3.6)
Bancos	12,556.5	(80.0)	(0.6)	(407.8)	(3.1)	(466.9)	(3.6)
Corfinancieras	0.0	0.0	.....	0.0	.....	0.0	.....
Compañías Finan. Comerc.	0.0	0.0	.....	0.0	.....	0.0	.....
<b>II. SECTOR OFICIAL 1/</b>	<b>2,611.6</b>	<b>0.5</b>	<b>0.0</b>	<b>427.8</b>	<b>19.6</b>	<b>400.4</b>	<b>18.1</b>
A. CORTO PLAZO	57.0	0.5	0.8	(89.5)	(61.1)	(86.8)	(60.4)
Bancos	3.6	0.5	14.7	1.0	36.6	1.6	83.0
Corfinancieras	0.0	0.0	.....	0.0	.....	0.0	.....
Otras Entidades Oficiales 1/	53.3	0.0	0.0	(90.5)	(62.9)	(88.4)	(62.4)
B. LARGO PLAZO	2,554.6	0.0	0.0	517.3	25.4	487.2	23.6
Bancos	0.0	0.0	.....	0.0	.....	0.0	.....
Corfinancieras	0.0	0.0	.....	0.0	.....	0.0	.....
Otras Entidades Oficiales 1/	2,554.6	0.0	0.0	517.3	25.4	487.2	23.6
<b>III. SECTOR PRIVADO</b>	<b>12,556.5</b>	<b>(80.0)</b>	<b>(0.6)</b>	<b>(407.8)</b>	<b>(3.1)</b>	<b>(466.9)</b>	<b>(3.6)</b>
A. CORTO PLAZO	4,386.6	(87.2)	(1.9)	140.6	3.3	(68.0)	(1.5)
Bancos	4,386.6	(87.2)	(1.9)	140.6	3.3	(68.0)	(1.5)
Corfinancieras	0.0	0.0	.....	0.0	.....	0.0	.....
Compañías Finan. Comerc.	0.0	0.0	.....	0.0	.....	0.0	.....
B. LARGO PLAZO	8,169.9	7.2	0.1	(548.4)	(6.3)	(398.8)	(4.7)
Bancos	8,169.9	7.2	0.1	(548.4)	(6.3)	(398.8)	(4.7)
Corfinancieras	0.0	0.0	.....	0.0	.....	0.0	.....
Compañías Finan. Comerc.	0.0	0.0	.....	0.0	.....	0.0	.....

1/ BANCOLDEX, FEN , FINDETER , FOGAFIN, ICETEX Y BANCO DE LA REPUBLICA

Fuente: Informes de los Intermediarios Financieros y Subgerencia de Estudios Económicos del Banco de la República .



**Gráfico 15**  
**ENDEUDAMIENTO EXTERNO DEL SISTEMA FINANCIERO \***  
**SALDO UTILIZADO / CUPO**

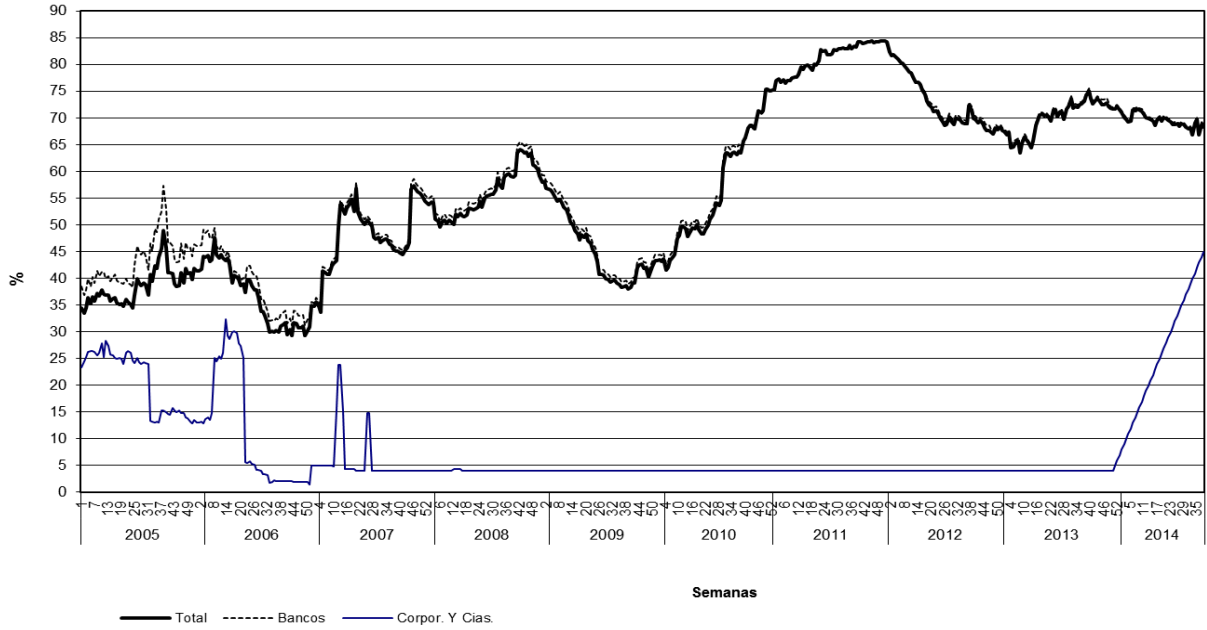

Desde enero de 2007 no se incluyen los cupos de endeudamiento de entidades en liquidación. Las cifras de compañías y corporaciones financieras desde esa fecha correspondían a entidades en liquidación.

**Gráfico 16**  
**ENDEUDAMIENTO EXTERNO DEL SISTEMA FINANCIERO \***  
**SALDO UTILIZADO POR PLAZOS**

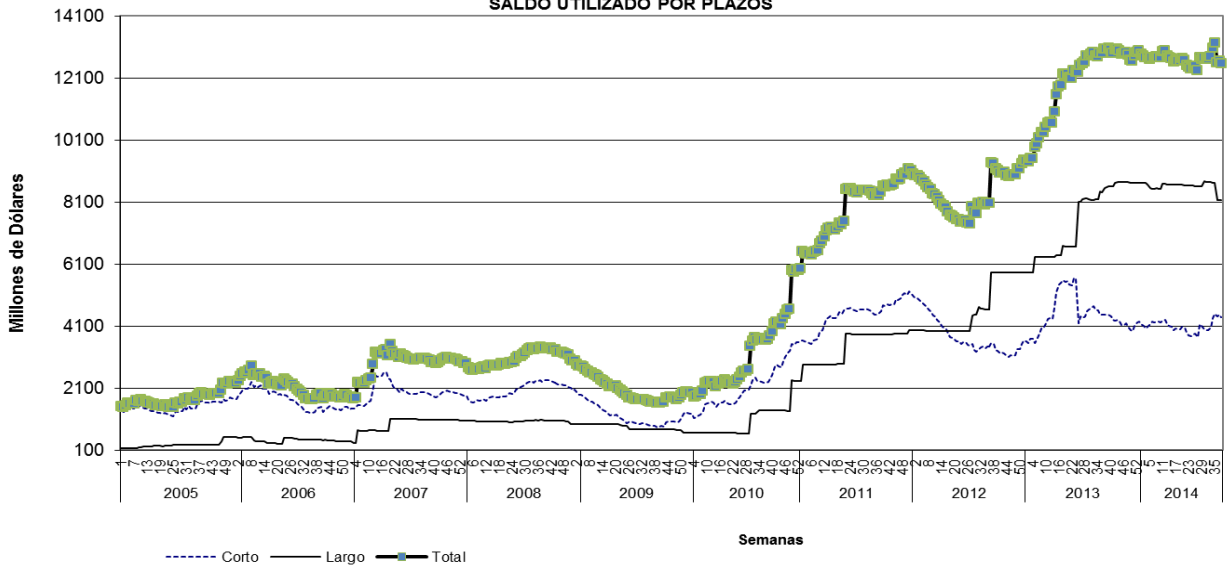

\* No Incluye Banco de la República, ICETEX, Bancoldex, Findeter, FEN y Fogafin.  
 Nota: Para algunas líneas de crédito el cupo corresponde al saldo utilizado y no a un cupo asignado  
 Fuente: Banco de la República.

## **ANEXOS**

## I. AGREGADOS MONETARIOS Y CREDITICIOS

### A. Base Monetaria (Promedio)

**CUADRO No A1**  
**COMPONENTES DE LA BASE MONETARIA**  
**(Promedios semanales sobre saldos diarios)**

(Miles de millones de pesos y porcentajes)

Concepto	Promedios			VARIACIONES								
	septiembre 28	septiembre 27	septiembre 26	SEMANAL			CORRIDO AÑO			ANUAL		
	2012	2013	2014	2012	2013	2014	2012	2013	2014	2012	2013	2014
<b>I. BASE MONETARIA (A+B)</b>	46,122	54,437	60,999	(1.9)	(0.5)	1.3	(8.7)	(0.6)	(4.3)	8.3	18.0	12.1
<b>A. EFECTIVO</b>	28,469	32,395	36,857	(0.8)	(1.2)	(1.5)	(13.7)	(6.1)	(6.9)	5.5	13.8	13.8
<b>B. RESERVA SISTEMA FINANCIERO</b>	17,654	22,042	24,142	(3.6)	0.6	5.8	0.8	8.9	(0.0)	13.0	24.9	9.5
1. EFECTIVO. CAJA SIST. FINANCIERO	8,169	8,964	10,229	1.0	4.8	5.3	1.4	3.1	5.4	18.9	9.7	14.1
2. DEPTOS. EN BCO. REPUBLICA 1/	9,485	13,077	13,913	(7.2)	(2.1)	6.2	0.3	13.2	(3.7)	8.4	37.9	6.4

1/ Corresponde a cuentas corrientes del sistema financiero en el Banco de la República.  
Fuente: Banco de la República.

**CUADRO No A2**  
**COEFICIENTES DE PREFERENCIA POR EFECTIVO Y RESERVA MONETARIA**

	Promedios			VARIACIONES								
	septiembre 28	septiembre 27	septiembre 26	SEMANAL			CORRIDO AÑO			ANUAL		
	2012	2013	2014	2012	2013	2014	2012	2013	2014	2012	2013	2014
I. MULTIPLICADOR 1/	1.326	1.323	1.3	2.4	1.5	(0.1)	(3.7)	(2.8)	0.1	(2.8)	(0.2)	1.0
II. EFECTIVO / CTAS. CTES. (e)	87.1	81.7	82.6	(2.3)	(4.0)	(4.8)	(3.6)	(5.1)	(5.2)	0.6	(6.1)	1.0
III. RESERVA / CTAS. CTES. (r)	54.0	55.6	54.1	(5.1)	(2.3)	2.2	12.6	10.0	1.8	7.7	3.0	(2.7)

1/ Multiplicador =  $(1 + e) / (e + r)$   
Fuente: Banco de la República.

## B. MEDIOS DE PAGO (PROMEDIOS)

**CUADRO No A3**  
**MEDIOS DE PAGO Y SUS DETERMINANTES**  
 (Promedios semanales sobre saldos diarios)

(Miles de millones de pesos y porcentajes)

Concepto	Promedios			VARIACIONES								
	septiembre 28	septiembre 27	septiembre 26	SEMANAL			CORRIDO AÑO			ANUAL		
	2012	2013	2014	2012	2013	2014	2012	2013	2014	2012	2013	2014
I. MEDIOS DE PAGO	61,153	72,023	81,477	0.5	1.0	1.2	(12.0)	(3.4)	(4.1)	5.2	17.8	13.1
II. BASE MONETARIA	46,122	54,437	60,999	(1.9)	(0.5)	1.3	(8.7)	(0.6)	(4.3)	8.3	18.0	12.1
III. MULTIPLICADOR	1.326	1.323	1.336	2.4	1.5	(0.1)	(3.7)	(2.8)	0.1	(2.8)	(0.2)	1.0

Fuente: Banco de la República. Cálculos con información de los formatos 281 y 442 de la Superintendencia Financiera

**CUADRO No A4**  
**COMPONENTES DE LOS MEDIOS DE PAGO**  
 (Promedios semanales sobre saldos diarios)

(Miles de millones de pesos y porcentajes)

	Promedios			VARIACIONES								
	septiembre 28	septiembre 27	septiembre 26	SEMANAL			CORRIDO AÑO			ANUAL		
	2012	2013	2014	2012	2013	2014	2012	2013	2014	2012	2013	2014
<b>I. MEDIOS DE PAGO (A+B)</b>	<b>61,153</b>	<b>72,023</b>	<b>81,477</b>	<b>0.5</b>	<b>1.0</b>	<b>1.2</b>	<b>(12.0)</b>	<b>(3.4)</b>	<b>(4.1)</b>	<b>5.2</b>	<b>17.8</b>	<b>13.1</b>
<b>A. EFECTIVO</b>	<b>28,469</b>	<b>32,395</b>	<b>36,857</b>	<b>(0.8)</b>	<b>(1.2)</b>	<b>(1.5)</b>	<b>(13.7)</b>	<b>(6.1)</b>	<b>(6.9)</b>	<b>5.5</b>	<b>13.8</b>	<b>13.8</b>
1. Moneda fuera sist. financiero 1/	28,424	32,315	36,791	(0.8)	(1.2)	(1.5)	(13.6)	(6.3)	(6.8)	5.5	13.7	13.9
2. Depositos de particulares 2/	45	80	66	13.4	3.4	15.5	(40.8)	181.4	(25.9)	43.5	77.2	(18.1)
<b>B. CUENTAS CORRIENTES</b>	<b>32,684</b>	<b>39,628</b>	<b>44,620</b>	<b>1.6</b>	<b>2.9</b>	<b>3.5</b>	<b>(10.5)</b>	<b>(1.0)</b>	<b>(1.8)</b>	<b>4.9</b>	<b>21.2</b>	<b>12.6</b>
<b>II. EFECTIVO / M1</b>	<b>46.6%</b>	<b>45.0%</b>	<b>45.2%</b>									
<b>III. CUENTAS CORRIENTES / M1</b>	<b>53.4%</b>	<b>55.0%</b>	<b>54.8%</b>									

1/ Incluye: billetes en circulación + moneda en tesorería - caja del sistema financiero.

2/ Corresponde a cuentas corrientes de entidades especiales en el Banco de la República.

Fuente: Banco de la República. Cálculos con información de los formatos 281 y 442 de la Superintendencia Financiera

## C. OTROS AGREGADOS (PROMEDIOS)

**CUADRO No A5**  
**PROMEDIOS MOVILES DE ORDEN 4**

(Miles de millones de pesos y porcentajes)

Concepto	Saldo Promedio a septiembre 26 2014	VARIACIONES								
		SEMANAL			CORRIDO AÑO			ANUAL		
		2012	2013	2014	2012	2013	2014	2012	2013	2014
BASE	63,125	0.7	0.2	1.1	(4.8)	3.7	4.0	8.0	18.7	14.4
M1	81,748	(0.4)	(0.1)	0.1	(7.7)	2.4	(0.1)	5.4	17.3	13.5
CUASIDINEROS /1	242,626	0.5	(0.1)	(0.4)	13.9	11.5	6.7	19.7	19.2	10.7
M2	324,374	0.3	(0.1)	(0.3)	7.6	9.1	4.9	15.8	18.7	11.4
M3	355,154	0.3	(0.1)	(0.2)	8.1	8.7	4.9	15.4	16.9	10.4
CARTERA BANCOS Y CORFINANCIERAS ML 2/	252,701	0.3	0.4	0.1	11.2	9.7	25.4	16.8	14.4	14.3
CARTERA TOTAL 3/	272,740	0.3	0.4	0.1	11.3	9.6	25.2	17.0	14.4	14.2

1/ Incluye depósitos de ahorro en la banca, certificados de depósito a término de bancos y corporaciones financieras, captaciones de las compañías de financiamiento comercial y de los organismos cooperativos.

2/ La Superintendencia Financiera mediante Resolución 0856 del 23 de mayo de 2006, autorizó la cesión de activos y pasivos de Corficolombiana al Banco de Bogotá, la cual se efectuó el 5 de junio de 2006. A partir de las estadísticas publicadas con fecha a junio 16 de 2006, la información de Bancos y Corfinancieras se presenta consolidada. No incluye FEN.

3/ La cartera incluye crédito de consumo, comercial e hipotecario, vigente y vencida, neta de provisiones y de los derechos de recompra de cartera negociada

**A partir de Octubre 24 de 2008, las cifras de M3 y la cartera del Sistema Financiero, se recalcularon, para incluir nuevas entidades y Cuentas de Depósito.**

Fuente: Banco de la República. Cálculos con información de los formatos 281 y 442 de la Superintendencia Financiera

**CUADRO No A6**  
**PROMEDIOS MOVILES DE ORDEN 13**

Concepto	Saldo Promedio a septiembre 26 2014	VARIACIONES								
		SEMANAL			CORRIDO AÑO			ANUAL		
		2012	2013	2014	2012	2013	2014	2012	2013	2014
BASE	62,296	0.1	(0.0)	0.2	2.3	10.3	8.4	8.5	16.5	14.3
M1	81,540	(0.2)	0.0	(0.0)	(0.7)	10.7	7.1	6.6	17.1	13.1
CUASIDINEROS 1/	242,864	0.4	0.2	0.0	13.9	12.6	7.7	19.2	19.8	12.3
M2	324,403	0.2	0.2	0.0	9.8	12.1	7.5	15.7	19.1	12.5
M3	354,215	0.3	0.1	0.0	9.6	11.4	7.1	15.4	17.7	11.1
CARTERA BANCOS Y CORFINANCIERAS ML 2/	251,005	0.2	0.3	0.2	12.3	10.0	26.8	17.5	13.8	15.2
CARTERA TOTAL 3/	270,842	0.2	0.3	0.2	12.4	10.0	26.6	17.7	13.9	15.1

1/ Incluye depósitos de ahorro en la banca, certificados de depósito a término de bancos y corporaciones financieras, captaciones de las compañías de financiamiento comercial y de los organismos cooperativos.

2/ La Superintendencia Financiera mediante Resolución 0856 del 23 de mayo de 2006, autorizó la cesión de activos y pasivos de Corficolombiana al Banco de Bogotá, la cual se efectuó el 5 de junio de 2006. A partir de las estadísticas publicadas con fecha a junio 16 de 2006, la información de Bancos y Corfinancieras se presenta consolidada. No incluye FEN

3/ La cartera incluye crédito de consumo, comercial e hipotecario, vigente y vencida, neta de provisiones y de los derechos de recompra de cartera negociada.

**A partir de Octubre 24 de 2008, las cifras de M3 y la cartera del Sistema Financiero, se recalcularon, para incluir nuevas entidades y Cuentas de Depósito.**

Fuente: Banco de la República. Cálculos con información de los formatos 281 y 442 de la Superintendencia Financiera

**GRAFICO A1**  
**MEDIOS DE PAGO Y BASE MONETARIA**  
**(VARIACION ANUAL)**

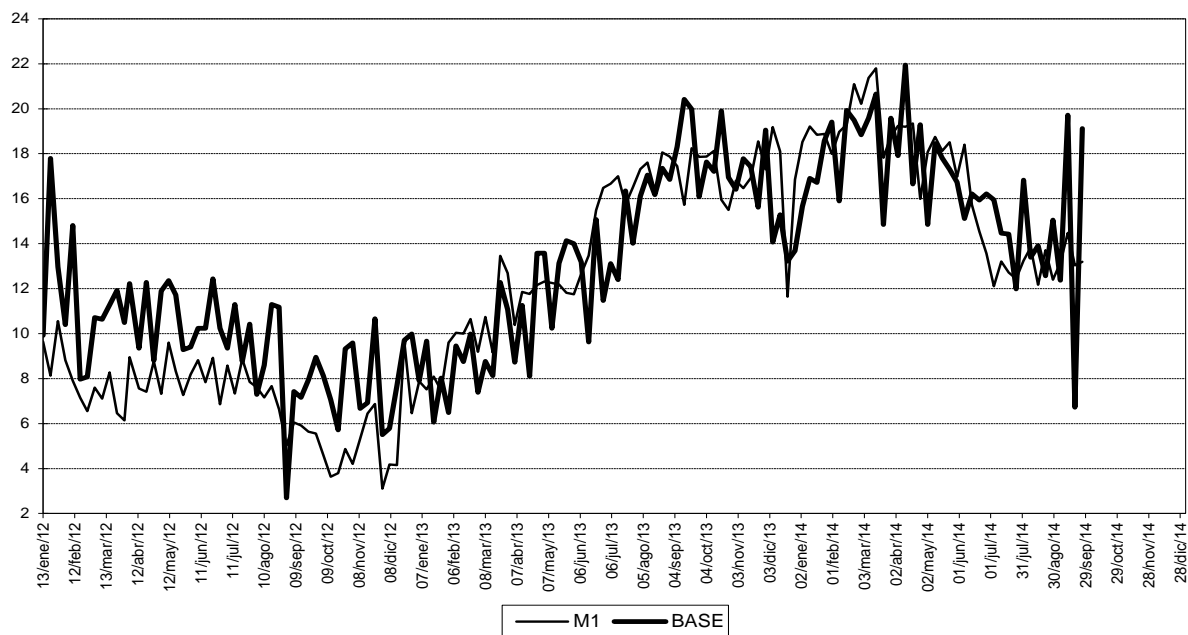

Fuente: Banco de la República. Cálculos con información de los formatos 281 y 442 de la Superintendencia Financiera

**GRAFICO A2**  
**MULTIPLICADOR DE M1**

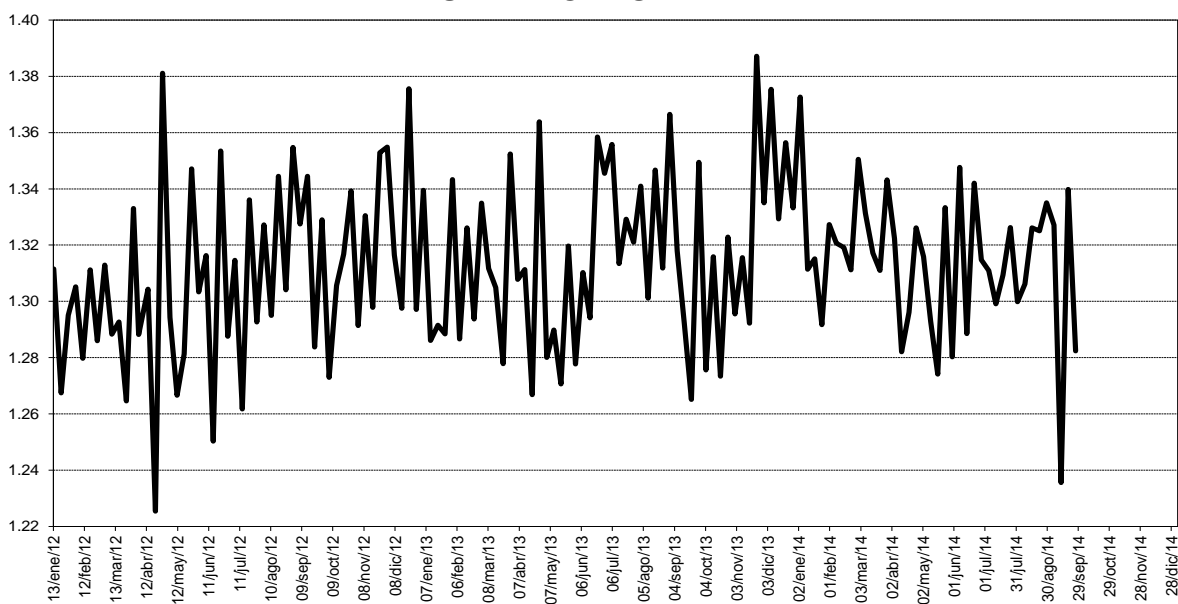

Fuente: Banco de la República. Cálculos con información de los formatos 281 y 442 de la Superintendencia Financiera

**GRAFICO A3**  
**CUASIDINEROS**  
**PROMEDIOS MOVILES DE ORDEN 4**  
**(VARIACIONES ANUALES)**

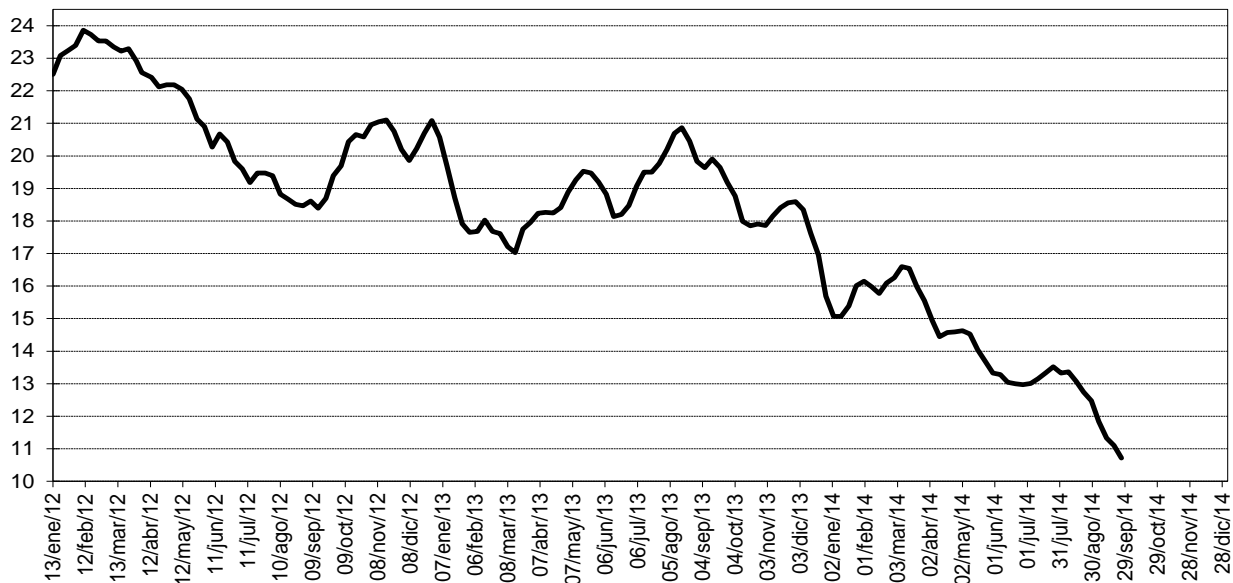

Fuente: Banco de la República. Cálculos con información de los formatos 281 y 442 de la Superintendencia Financiera

**GRAFICO A4**  
**OFERTA MONETARIA AMPLIADA- M2**  
**PROMEDIOS MOVILES DE ORDEN 4**  
**(VARIACIONES ANUALES)**

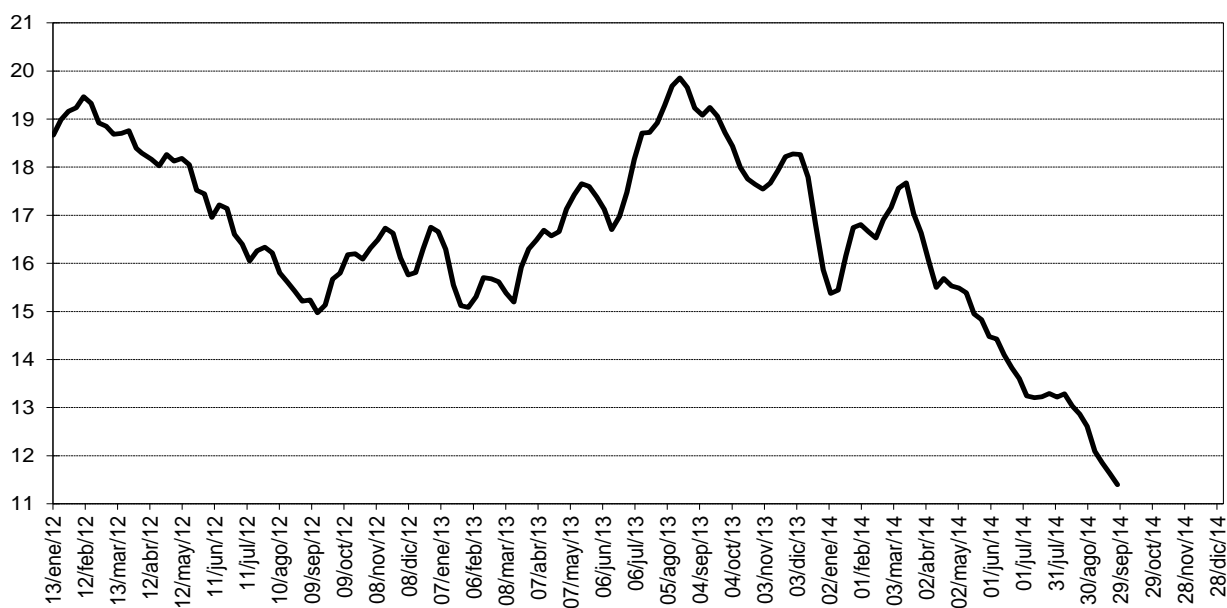

Fuente: Banco de la República. Cálculos con información de los formatos 281 y 442 de la Superintendencia Financiera

## D. Otras Estadísticas

## CUADRO No A7

## DEPOSITOS EN CUENTA CORRIENTE DEL SISTEMA BANCARIO

(Miles de millones de pesos y porcentajes)

Concepto	Saldo a septiembre 26 2014	Part.	VARIACIONES								
			SEMANAL			CORRIDO AÑO			ANUAL		
			2012	2013	2014	2012	2013	2014	2012	2013	2014
<b>TOTAL CUENTAS CORRIENTES</b>	<b>44,687</b>	<b>100.0</b>	<b>1.8</b>	<b>2.7</b>	<b>2.3</b>	<b>(7.1)</b>	<b>5.2</b>	<b>0.4</b>	<b>1.1</b>	<b>28.6</b>	<b>16.6</b>
<b>A. Privados</b>	<b>42,629</b>	<b>95.4</b>	<b>(1.6)</b>	<b>2.5</b>	<b>0.3</b>	<b>(13.2)</b>	<b>10.4</b>	<b>5.8</b>	<b>6.2</b>	<b>30.8</b>	<b>11.8</b>
1. Nacionales	33,279	74.5	0.0	0.0	0.0	0.0	0.0	0.0	0.0	0.0	0.0
2. Extranjeros	9,350	20.9	(1.6)	2.5	0.3	(13.2)	10.4	5.8	6.2	30.8	11.8
<b>B. Oficiales</b>	<b>2,057</b>	<b>4.6</b>	<b>0.5</b>	<b>1.7</b>	<b>(1.3)</b>	<b>26.9</b>	<b>(4.8)</b>	<b>5.1</b>	<b>13.8</b>	<b>8.6</b>	<b>(2.5)</b>

Fuente: Banco de la República. Cálculos con información de los formatos 281 y 442 de la Superintendencia Financiera

## CUADRO A8

## CARTERA NETA DE BANCOS Y CORFINANCIERAS /1

(Miles de millones de pesos y porcentajes)

	Saldo a septiembre 26 2014	Part.	VARIACIONES								
			SEMANAL			CORRIDO AÑO			ANUAL		
			2012	2013	2014	2012	2013	2014	2012	2013	2014
<b>I. MONEDA NACIONAL</b>	<b>253,667</b>	<b>100.00</b>	<b>0.1</b>	<b>0.6</b>	<b>0.3</b>	<b>10.9</b>	<b>10.2</b>	<b>10.3</b>	<b>16.5</b>	<b>14.9</b>	<b>13.7</b>
<b>A. PRIVADOS</b>	<b>244,545</b>	<b>96.40</b>	<b>0.1</b>	<b>0.6</b>	<b>0.3</b>	<b>11.0</b>	<b>10.0</b>	<b>10.4</b>	<b>16.9</b>	<b>14.7</b>	<b>13.8</b>
1. Nacionales	186,830	73.65	0.1	0.6	0.3	10.4	9.6	4.3	16.2	14.4	7.3
2. Extranjeros	57,715	22.75	0.1	0.8	0.4	13.5	11.8	36.1	19.8	15.8	41.6
<b>B. OFICIALES</b>	<b>9,122</b>	<b>3.60</b>	<b>0.5</b>	<b>0.6</b>	<b>0.4</b>	<b>7.1</b>	<b>14.3</b>	<b>7.7</b>	<b>7.6</b>	<b>20.9</b>	<b>11.2</b>
<b>II. MONEDA EXTRANJERA</b>	<b>18,574</b>	<b>100.00</b>	<b>0.4</b>	<b>1.3</b>	<b>2.2</b>	<b>(5.6)</b>	<b>12.0</b>	<b>7.0</b>	<b>(0.9)</b>	<b>32.3</b>	<b>4.4</b>
<b>A. PRIVADOS</b>	<b>18,563</b>	<b>99.94</b>	<b>0.4</b>	<b>1.3</b>	<b>2.2</b>	<b>(5.6)</b>	<b>12.0</b>	<b>7.0</b>	<b>(0.9)</b>	<b>32.3</b>	<b>4.3</b>
1. Nacionales	15,072	81.15	0.3	1.3	2.1	(5.5)	9.6	3.9	1.0	34.3	0.6
2. Extranjeros	3,491	18.79	0.8	1.7	2.4	(5.8)	26.6	22.5	(9.3)	22.8	24.3
<b>B. OFICIALES</b>	<b>11</b>	<b>0.06</b>	<b>(10.9)</b>	<b>6.9</b>	<b>11.7</b>	<b>121.4</b>	<b>(6.3)</b>	<b>115.7</b>	<b>367.2</b>	<b>(14.7)</b>	<b>177.7</b>
<b>III. TOTAL</b>	<b>272,241</b>	<b>100.00</b>	<b>0.2</b>	<b>0.7</b>	<b>0.5</b>	<b>9.6</b>	<b>10.3</b>	<b>10.1</b>	<b>15.2</b>	<b>16.0</b>	<b>13.0</b>
<b>A. PRIVADOS</b>	<b>263,108</b>	<b>96.65</b>	<b>0.1</b>	<b>0.7</b>	<b>0.5</b>	<b>9.7</b>	<b>10.2</b>	<b>10.2</b>	<b>15.5</b>	<b>15.9</b>	<b>13.1</b>
1. Nacionales	201,902	74.16	0.1	0.6	0.4	9.2	9.6	4.3	15.0	15.8	6.8
2. Extranjeros	61,206	22.48	0.1	0.9	0.5	12.1	12.7	35.2	17.5	16.2	40.5
<b>B. OFICIALES</b>	<b>9,133</b>	<b>3.35</b>	<b>0.5</b>	<b>0.6</b>	<b>0.4</b>	<b>7.1</b>	<b>14.3</b>	<b>7.8</b>	<b>7.6</b>	<b>20.9</b>	<b>11.3</b>

1) A partir de la semana 14 de 2011, este cuadro se presenta para la cartera neta con leasing financiero. Antes la información no incluía el leasing. A partir de las estadísticas publicadas con fecha a junio 16 de 2006, la información de Bancos y Corfinancieras se presenta consolidada. No incluye FEN  
 A partir de Octubre 24 de 2008, las cifras de M3 y la cartera del Sistema Financiero, se recalcularon, para incluir nuevas entidades y Cuentas de Depósito.  
 Fuente: Banco de la República. Cálculos con información de los formatos 281 y 442 de la Superintendencia Financiera



## E. Posición de Encaje del sistema financiero

**CUADRO A9**  
**POSICION DE ENCAJE DEL SISTEMA FINANCIERO 1/**  
(miles de millones de pesos)

Período de encaje Requerido	16-jul al 29-jul de 2014	30-jul al 12-ago de 2014
Período de encaje Disponible	06-ago al 19-ago de 2014	20-ago al 02-sep de 2014
<b>ENTIDADES</b>		
<b>I. Requerido de encaje Total</b>		
Bancos + Corfinancieras	23,117.8	23,168.6
Cias de Financiamiento Cial.	469.3	472.5
Organismos Cooperativos *	96.2	96.1
Entidades Financieras Especiales	5.3	5.3
<b>Total Sistema Financiero</b>	<b>23,688.6</b>	<b>23,742.6</b>
<b>II. Disponible de encaje Total</b>		
Bancos + Corfinancieras	23,730.1	23,704.8
Cias de Financiamiento Cial.	496.1	499.5
Organismos Cooperativos *	102.9	102.3
Entidades Financieras Especiales	5.4	5.5
<b>Total Sistema Financiero</b>	<b>24,334.5</b>	<b>24,312.0</b>
<b>III. Posición de encaje</b>		
Bancos + Corfinancieras	612.3	536.2
Cias de Financiamiento Cial.	26.8	27.0
Organismos Cooperativos	6.7	6.2
Entidades Financieras Especiales	0.1	0.1
<b>Total Sistema Financiero</b>	<b>645.9</b>	<b>569.4</b>

Datos provisionales, sujetos a revisión.

\*Incluye los Organismos Cooperativos de Grado Superior y las Cooperativas Financieras.

1/ Con la Resolución Externa 05 del 20 de junio de 2008 de la Junta Directiva del Banco de la República, se elimina el Encaje Marginal a partir de la bisemana que inicia el período de computo del disponible el 3 de septiembre de 2008.

Fuente: Cálculos realizados por la Subgerencia de Estudios Económicos -Banco de la República- con base en el formato 443 creado por la Superintendencia Financiera de Colombia según Circular Externa 003 de enero 24 de 2008 y modificado por la circular 038 de agosto de 2008.

## II. SECTORIZACION DE LA BASE MONETARIA

### CUADRO No A10

#### ORIGEN DE LA BASE MONETARIA

(Miles de millones de pesos y porcentajes)

Concepto	Saldo a septiembre 26 2014	VARIACIONES					
		SEMANAL		CORRIDO AÑO		ANUAL	
		ABS	%	ABS	%	ABS	%
<b>BASE MONETARIA-FUENTES-</b>	<b>63,705</b>	<b>2,882</b>	<b>4.7</b>	<b>2,663</b>	<b>4.4</b>	<b>10,226</b>	<b>19.1</b>
<b>A. RESERVAS INTERNACIONALES NETAS /1</b>	<b>95,061</b>	<b>2,212</b>	<b>2.4</b>	<b>10,403</b>	<b>12.3</b>	<b>13,309</b>	<b>16.3</b>
<b>B. CREDITO INTERNO NETO</b>	<b>(16,899)</b>	<b>2,598</b>	<b>(13.3)</b>	<b>(3,574)</b>	<b>26.8</b>	<b>2,265</b>	<b>(11.8)</b>
<b>1. TESORERIA</b>	<b>(24,177)</b>	<b>(3,441)</b>	<b>16.6</b>	<b>(8,709)</b>	<b>56.3</b>	<b>3,805</b>	<b>(13.6)</b>
<b>2. RESTO DEL SECTOR PUBLICO</b>	<b>(0)</b>	<b>0</b>	<b>---</b>	<b>(0)</b>	<b>30.6</b>	<b>(0)</b>	<b>---</b>
<b>3. SISTEMA FINANCIERO</b>	<b>7,093</b>	<b>6,040</b>	<b>573.2</b>	<b>5,116</b>	<b>258.8</b>	<b>(1,564)</b>	<b>(18.1)</b>
a. BANCOS Y CORFINANCIERAS	6,411	6,121	2,114.5	5,768	897.9	(743)	(10.4)
b. OTROS INTERMEDIARIOS	683	(81)	(10.7)	(652)	(48.9)	(821)	(54.6)
<b>4. ACTIVOS CON EL SECTOR PRIVADO /2</b>	<b>185</b>	<b>(1)</b>	<b>(0.7)</b>	<b>19</b>	<b>11.3</b>	<b>24</b>	<b>15.1</b>
<b>C. OTROS ACTIVOS NETOS</b>	<b>555</b>	<b>(50)</b>	<b>(8.2)</b>	<b>156</b>	<b>39.0</b>	<b>276</b>	<b>98.8</b>
<b>D. CUENTAS PATRIMONIALES</b>	<b>15,011</b>	<b>1,878</b>	<b>14.3</b>	<b>4,321</b>	<b>40.4</b>	<b>5,625</b>	<b>59.9</b>
<b>TASA REPRESENTATIVA DE MERCADO</b>	<b>2,019.8</b>	<b>44</b>	<b>2.2</b>	<b>81</b>	<b>4.2</b>	<b>121</b>	<b>6.4</b>

1/ A partir de septiembre 17 de 2004, se utilizan las Reservas Internacionales Netas como fuente de la Base Monetaria.

2/ Incluye los depósitos por endeudamiento externo y por prefinanciación de exportaciones establecidos en la Resoluciones Externas 2 y 18 de 2007 de la Junta Directiva del Banco de la República

A partir de Octubre 24 de 2008, las cifras de M3 y la cartera del Sistema Financiero, se recalcularon, para incluir nuevas entidades y Cuentas de Depósito.

Fuente: Banco de la República.

**CUADRO No A11**  
**CREDITO NETO BANCOS Y CORPORACIONES FINANCIERAS**

(Miles de millones de pesos y porcentajes)

Concepto	Saldo a septiembre 26 2014	VARIACIONES					
		SEMANAL		CORRIDO AÑO		ANUAL	
		ABS	%	ABS	%	ABS	%
<b>CREDITO NETO BANCOS Y CORFINANCIERAS</b>	<b>6,411</b>	<b>6,121</b>	<b>2,114.5</b>	<b>5,768</b>	<b>897.9</b>	<b>(743)</b>	<b>(10.4)</b>
<b>A. CRED BRUTO BANCOS Y CORFINANCIERAS</b>	<b>6,803</b>	<b>5,820</b>	<b>592.4</b>	<b>5,152</b>	<b>312.0</b>	<b>(563)</b>	<b>(7.6)</b>
a. OMAS DE EXPANSION 1/	6,794	5,818	596.4	5,147	312.5	(564)	(7.7)
b. OTROS CREDITOS 2/	9	2	28.4	5	108.1	1	16.5
<b>B. PASIVOS BANCOS Y CORFINANCIERAS</b>	<b>392</b>	<b>(301)</b>	<b>(43.4)</b>	<b>(617)</b>	<b>(61.1)</b>	<b>181</b>	<b>85.4</b>
a. OMAS DE CONTRACCION 3/	0	0	---	0	---	0	---
b. DEPOSITOS DE CONTRACCION 4/	388	(301)	(43.7)	(618)	(61.4)	179	85.9
c. OTROS PASIVOS 5/	4	0	3.0	1	26.8	1	43.8
<b>ITEM DE MEMORANDO</b>							
<b>DEPOS.DE BANCOS Y CORFINANCIERAS EN.B.R 6/</b>	<b>16,096</b>	<b>2,947</b>	<b>22.4</b>	<b>5,069</b>	<b>46.0</b>	<b>4,518</b>	<b>39.0</b>

1/ Corresponde a las operaciones REPO

2/ Incluye otros cupos; damnificados del terrorismo, inundación y otros créditos en moneda extranjera.

3/ Corresponde a las operaciones de contracción monetaria realizadas a través de la venta temporal de títulos.

4/ A partir del 2 de abril de 2007 refleja el saldo de los depósitos remunerados no constitutivos de encaje, que el Banco de la República activó como mecanismo de contracción monetaria.

5/ Incluye otros pasivos en moneda nacional y en moneda extranjera

6/ No incluye el saldo de los depósitos remunerados no constitutivos de encaje.

A partir de Octubre 24 de 2008, las cifras de M3 y la cartera del Sistema Financiero, se recalcularon, para incluir nuevas entidades y Cuentas de Depósito.

Fuente: Banco de la República.

**CUADRO No A12**  
**CREDITO NETO A CIAS. FTO. COM., COOP., FONDO DE GARANTIAS Y OTROS**  
**INTERMEDIARIOS FINANCIEROS 1/**

(Miles de millones de pesos y porcentajes)

Concepto	Saldo a septiembre 26 2014	VARIACIONES					
		SEMANAL		CORRIDO AÑO		ANUAL	
		ABS	%	ABS	%	ABS	%
<b>CREDITO NETO OTROS INTERMED.</b>	<b>683</b>	<b>(81)</b>	<b>(10.7)</b>	<b>(652)</b>	<b>(48.9)</b>	<b>(821)</b>	<b>(54.6)</b>
<b>A. CREDITO NETO A CIAS DE FIN. Y A COOP.</b>	<b>0</b>	<b>(4)</b>	<b>(90.6)</b>	<b>(32)</b>	<b>(98.8)</b>	<b>(22)</b>	<b>(98.3)</b>
1. CREDITO BRUTO	18	(5)	(21.1)	(16)	(47.6)	(6)	(23.7)
a. OMAS DE EXPANSION	15	(5)	(24.6)	(16)	(52.5)	(6)	(27.5)
b. OTROS CREDITOS	3	0	0.3	0	0.2	0	0.4
2. PASIVOS	18	(1)	(5.4)	16	777.4	17	1,661.4
a. OMAS DE CONTRACCION	0	0	---	0	---	0	---
b. DEPOSITOS DE CONTRACCIÓN 2/	18	(1)	(5.4)	16	780.0	17	1,660.0
c. OTROS PASIVOS	0	0	14.2	0	123.2	0	9,424.0
<b>B. CREDITO NETO FDO.GARANTIAS</b>	<b>-22</b>	<b>(1)</b>	<b>6.7</b>	<b>(12)</b>	<b>113.8</b>	<b>(13)</b>	<b>153.2</b>
1. CREDITO BRUTO FDO GARANT	0	0	---	0	---	0	---
2. PASIVOS FONDO GARANTIAS	22	1	6.7	12	113.8	13	153.2
a. OMAS DE CONTRACCION	0	0	---	0	---	0	---
b. OTROS PASIVOS FDO GARAN	22	1	6.7	12	113.8	13	153.2
<b>C. CREDITO NETO OTROS INTER 3/</b>	<b>704</b>	<b>(76)</b>	<b>(9.8)</b>	<b>(608)</b>	<b>(46.4)</b>	<b>(785)</b>	<b>(52.7)</b>
1. CREDITO BRUTO OTROS INTE	1,827	133	7.9	288	18.7	143	8.5
a. OMAS DE EXPANSION	303	124	69.5	191	170.2	20	6.9
b. FIDEICOMISO FDO. PENSIONAL 4/	1,523	9	0.6	97	6.8	124	8.8
c. OTROS CREDITOS	0	0	146.8	0	181.0	0	48.4
2. PASIVOS OTROS INTERMEDI	1,122	209	22.9	896	396.3	929	479.3
a. OMAS DE CONTRACCION	0	0	---	---	---	---	---
b. DEPOSITOS DE CONTRACCIÓN 2/	1,067	214	25.1	1,034	3,107.3	1,050	6,181.1
c. OTROS PASIVOS	55	(5)	(7.9)	(137)	(71.3)	(121)	(68.6)
<b>ITEM DE MEMORANDO</b>							
<b>DEPOS.DE LOS OTROS INTERM EN.B.R 5/</b>	<b>528</b>	<b>(12)</b>	<b>(2.1)</b>	<b>1</b>	<b>0.3</b>	<b>28</b>	<b>5.5</b>

1/ A partir del 7 de febrero de 2003, se presenta por separado el crédito neto a las Compañías de Financiamiento Comercial y Organismos Cooperativos de Grado Superior de Carácter Financiero.

2/ A partir del 2 de abril de 2007 refleja el saldo de los depósitos remunerados no constitutivos de encaje, que el Banco de la República activó como mecanismo de contracción monetaria.

3/ Incluye Entidades Fiduciarias, Comisionistas de Bolsa, Compañías de Seguros, Fondos de Pensiones y Cesantías y otros auxiliares financieros que posean cuentas de depósito en el Banco de la República.

4/ A partir de Octubre 21/96 incluye fondos de reservas pensionales trasladados por el B. de la R. a Entidades Fiduciarias.

5/ No incluye el saldo de los depósitos remunerados no constitutivos de encaje.

**A partir de Octubre 24 de 2008, las cifras de M3 y la cartera del Sistema Financiero, se recalcularon, para incluir nuevas entidades y Cuentas de Depósito.**

Fuente: Banco de la República.

**CUADRO No A13**  
**PRINCIPALES PASIVOS DEL BANCO DE LA REPUBLICA**

(Miles de millones de pesos y porcentajes)

Concepto	Saldo a septiembre 26 2014	VARIACIONES					
		SEMANAL		CORRIDO AÑO		ANUAL	
		ABS	%	ABS	%	ABS	%
<b>PRINCIPALES PASIVOS BCO.REP.</b>	<b>39,100</b>	<b>5,336</b>	<b>15.8</b>	<b>12,936</b>	<b>49.4</b>	<b>1,894</b>	<b>5.1</b>
<b>A. DEPOSITOS M/N TESORERIA</b>	<b>24,088</b>	<b>3,458</b>	<b>16.8</b>	<b>8,616</b>	<b>55.7</b>	<b>(3,731)</b>	<b>(13.4)</b>
<b>B. OBLIGACIONES EXTERNAS L.P</b>	<b>1</b>	<b>0</b>	<b>2.2</b>	<b>0</b>	<b>4.2</b>	<b>0</b>	<b>6.4</b>
<b>C. CUENTAS PATRIMONIALES</b>	<b>15,011</b>	<b>1,878</b>	<b>14.3</b>	<b>4,321</b>	<b>40.4</b>	<b>5,625</b>	<b>59.9</b>
1. PERDIDAS Y GANANCIAS	-606	(157)	35.1	1,083	(64.1)	645	(51.6)
2. CAPITAL Y RESERVAS	1,772	0	0.0	(517)	(22.6)	(517)	(22.6)
3. RESERVA ESTABIL.MONET Y CAMBIARIA	0	0	---	0	---	0	---
4. SUPERAVIT X LIQUI. C.E.C.	453	0	0.0	0	0.0	0	0.0
5. RESULTADOS DE EJERCICIOS ANTERIORES	0	0		0		0	---
6. SUPERAVIT PATRIMONIAL	13,391	2,036	17.9	3,755	39.0	5,497	69.6
a. AJUSTE DE CAMBIOS	12,195	2,036	20.0	3,755	44.5	5,435	80.4
b. OTRAS CUENTAS PATRIMONIALES	1,196	0	0.0	0	0.0	61	5.4

Fuente: Banco de la República.

## III. RESERVAS INTERNACIONALES

CUADRO A14  
RESERVAS INTERNACIONALES NETAS

(Millones de US\$)

Concepto	2013	ACUMULADO AÑO HASTA		
		SEPTIEMBRE 28	SEPTIEMBRE 30	SEPTIEMBRE 30
		2012	2013	2014*
I. SALDO RESERVAS BRUTAS	43,639.3	35,835.4	43,069.8	47,115.1
II. PASIVOS A CORTO PLAZO	6.6	6.0	5.1	8.5
III. SALDO RESERVAS NETAS (I-II) 1/	43,632.7	35,829.5	43,064.7	47,106.6
IV. VARIACION RESERVAS				
Brutas	6,165.2	3,532.5	5,595.7	3,475.8
Netas	6,166.1	3,529.0	5,598.1	3,473.8

(\*) Cifras provisionales, sujetas a revisión.

NOTA: El 7 de agosto de 2009 la Junta de Gobernadores del Fondo Monetario Internacional (FMI) aprobó una asignación general de Derechos Especiales de Giro (DEG) por US\$250 mil millones y una asignación especial por US\$33 mil millones, las cuales se harían efectivas el 28 de agosto y el 9 de septiembre de 2009, respectivamente. Dichas asignaciones se distribuirían según la cuota de participación de cada país miembro. En el caso de Colombia, la asignación general incrementó las reservas internacionales en US\$897 millones el 28 de agosto de 2009 y la asignación especial, en US\$79 millones el 9 de septiembre de 2009.

1/ Las obligaciones del Banco de la República con la Dirección del Tesoro Nacional y otras entidades no son consideradas como pasivos de corto plazo. Por lo tanto, todo cambio en los depósitos en moneda extranjera de la Tesorería en el Banco de la República afecta la variación en el saldo de las reservas internacionales.

CUADRO A14 - A  
Operaciones de Compra - Venta de Divisas del Banco de la República  
(Millones de Dólares)

Concepto	2012 Acum Ene-Dic	2013					Acum Ene-Dic	2014					Acum Ene-Sep
		TRIM I	TRIM II	TRIM III	TRIM IV	TRIM I		TRIM II	Jul	Ago	Sep		
<b>Compras</b>	4,843.8	2,112.7	2,006.8	1,949.9	700.0	6,769.4	600.0	999.8	708.0	608.0	684.0	3,599.8	
<b>Opciones Put</b>	0.0	0.0	0.0	0.0	0.0	0.0	0.0	0.0	0.0	0.0	0.0	0.0	
Para Acumulación de Reservas Internacionales	0.0	0.0	0.0	0.0	0.0	0.0	0.0	0.0	0.0	0.0	0.0	0.0	
Para el Control de la Volatilidad	0.0	0.0	0.0	0.0	0.0	0.0	0.0	0.0	0.0	0.0	0.0	0.0	
<b>Subastas de Compra Directa</b>	4,843.8	2,112.7	2,006.8	1,949.9	700.0	6,769.4	600.0	999.8	708.0	608.0	684.0	3,599.8	
<b>Intervención Discrecional</b>	0.0	0.0	0.0	0.0	0.0	0.0	0.0	0.0	0.0	0.0	0.0	0.0	
<b>Ventas</b>	0.0	0.0	0.0	0.0	0.0	0.0	0.0	0.0	0.0	0.0	0.0	0.0	
<b>Opciones Call</b>	0.0	0.0	0.0	0.0	0.0	0.0	0.0	0.0	0.0	0.0	0.0	0.0	
Para el Control de la Volatilidad	0.0	0.0	0.0	0.0	0.0	0.0	0.0	0.0	0.0	0.0	0.0	0.0	
<b>Gobierno Nacional</b>	0.0	0.0	0.0	0.0	0.0	0.0	0.0	0.0	0.0	0.0	0.0	0.0	
<b>Compras Netas</b>	4,843.8	2,112.7	2,006.8	1,949.9	700.0	6,769.4	600.0	999.8	708.0	608.0	684.0	3,599.8	

\*Información mensual en [http://www.banrep.gov.co/informes-economicos/ine\\_rep\\_comven.htm](http://www.banrep.gov.co/informes-economicos/ine_rep_comven.htm)

Fuente: Banco de la República

**CUADRO A15**  
**RESERVAS INTERNACIONALES \***

(Millones de US\$ y porcentajes)

Concepto	SALDOS EN:			VARIACIONES			
	31 DE DIC	SEPTIEMBRE 30	SEPTIEMBRE 30	SEMANAL	ACUM. MES	CORRIDO AÑO	
	2013	2013	2014**	SEPTIEMBRE 19	HASTA	US \$	%
			SEPTIEMBRE 30	SEPTIEMBRE 30			
<b>I. RESERVAS BRUTAS</b>	<b>43,639.3</b>	<b>43,069.8</b>	<b>47,115.1</b>	<b>106.3</b>	<b>402.9</b>	<b>3,474.6</b>	<b>8.0</b>
Divisas en caja, otros 1/	12.2	12.1	10.9	(0.2)	(0.4)	(1.3)	(10.3)
Oro	399.9	444.6	428.4	(8.3)	(50.4)	28.4	7.1
DEG	1,128.5	1,115.3	1,028.2	(20.9)	(51.7)	(100.2)	(8.9)
Posición de reservas FMI	433.3	420.8	435.4	(8.3)	(16.0)	2.2	0.5
Inversión de valores 2/	41,164.3	40,575.8	44,709.8	28.1	223.1	3,545.5	8.6
Pesos andinos	20.0	20.0	20.0	0.0	0.0	0.0	0.0
Fondo Latinoamericano de Reservas	481.2	481.2	482.4	0.0	0.0	1.1	0.2
<b>II. PASIVOS EXTERNOS DE CORTO PLAZO</b>	<b>6.6</b>	<b>5.1</b>	<b>8.5</b>	<b>1.6</b>	<b>1.5</b>	<b>2.0</b>	<b>30.1</b>
Organismos internacionales	0.0	0.0	0.0	0.0	0.0	0.0	-----
Otros	0.0	0.0	0.0	0.0	0.0	0.0	-----
Convenios Internacionales	0.0	0.0	0.0	0.0	0.0	0.0	-----
Tesorería	0.0	0.0	0.0	0.0	0.0	0.0	-----
Otras Entidades	0.0	0.0	0.0	0.0	0.0	0.0	-----
Fondo Latinoamericano de Reservas	0.0	0.0	0.0	0.0	0.0	0.0	-----
Otras Inversiones 3/	6.6	5.1	8.5	1.6	1.5	2.0	30.1
<b>III. RESERVAS NETAS (I-II)</b>	<b>43,632.7</b>	<b>43,064.7</b>	<b>47,106.5</b>	<b>104.7</b>	<b>401.5</b>	<b>3,473.8</b>	<b>8.0</b>

(\*) Calculadas a precios de mercado. (-----) No es posible calcular variación o su explicación no es significativa.

(\*\*) Cifras provisionales, sujetas a revisión.

**NOTA:** El 7 de agosto de 2009 la Junta de Gobernadores del Fondo Monetario Internacional (FMI) aprobó una asignación general de Derechos Especiales de Giro (DEG) por US\$250 mil millones y una asignación especial por US\$33 mil millones, las cuales se harían efectivas el 28 de agosto y el 9 de septiembre de 2009, respectivamente. Dichas asignaciones se distribuirían según la cuota de participación de cada país miembro. En el caso de Colombia, la asignación general incrementó las reservas internacionales en US\$897 millones el 28 de agosto de 2009 y la asignación especial, en US\$79 millones el 9 de septiembre de 2009.

1/ Especies extranjeras en caja y depósitos a la orden en bancos del exterior.

2/ Inversiones en renta fija en el exterior, portafolio en administración, valores por cobrar y convenios internacionales.

3/ Desde enero de 1995, las operaciones de inversión de las reservas internacionales se contabilizan en la fecha de negociación de las mismas, ver nota No.1 del cuadro A14.

Fuente: Banco de la República

**IV. Tasas de Interés**  
**Gráfico A5**  
**DTF SEMANAL 1/**  
**TASA EFECTIVA ANUAL**

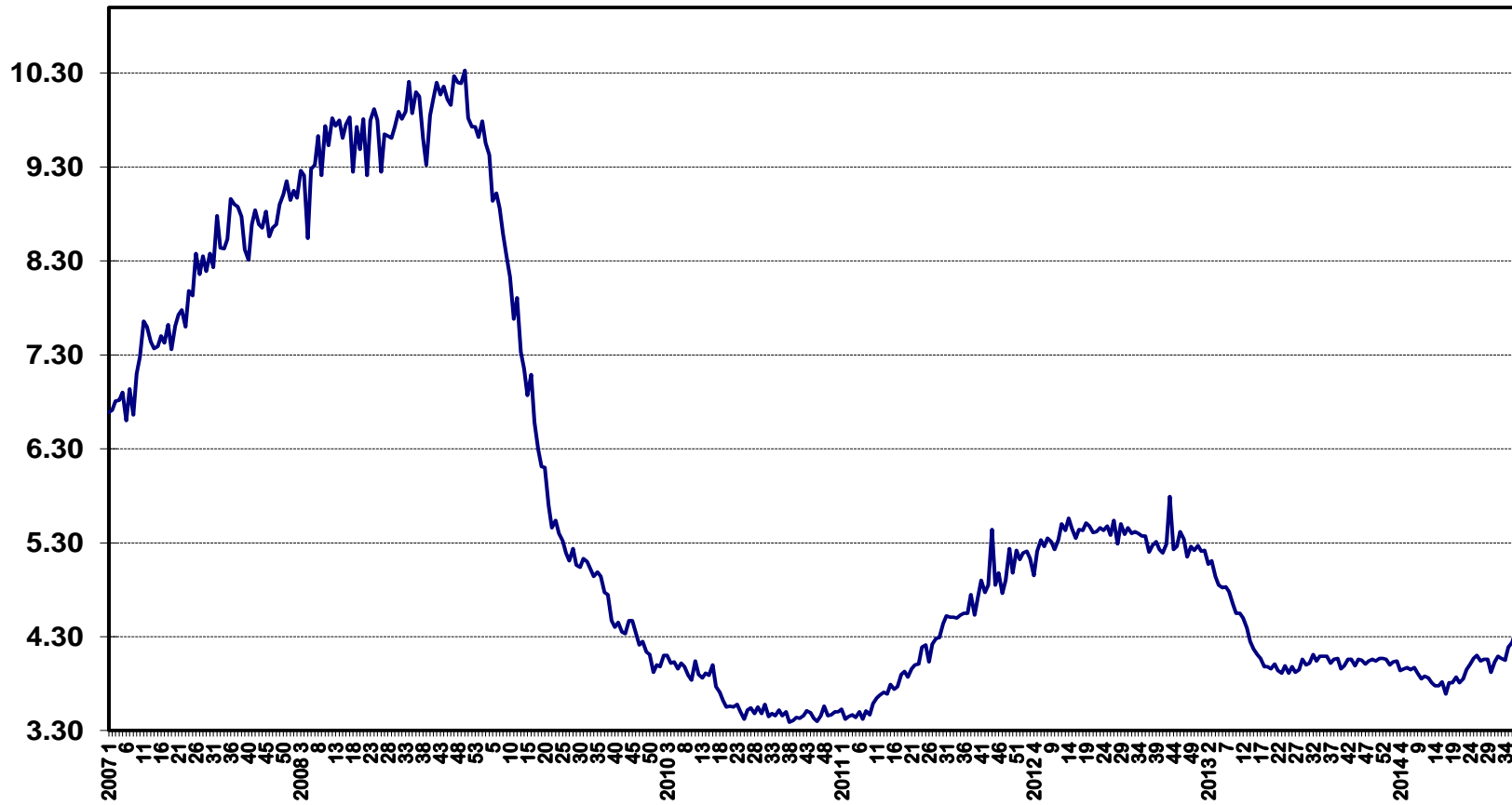

1/ Según Resolución 42 de 1988 J.M. y 17 de 1993 J.D.



## INFORMACIÓN DE TASAS DE CAPTACIÓN (1)

Tasa efectiva anual y monto en millones de pesos

FECHA DESDE: 29/09/2014 FECHA HASTA: 03/10/2014

	Bancos (2)		Corporaciones		Compañías		Coop. Financieras		TOTAL	
	TASA	MONTO	TASA	MONTO	TASA	MONTO	TASA	MONTO	TASA	MONTO
<b>CDT</b>										
A 30 DÍAS	1.25	26,538	0.00	-	1.15	2,509	1.99	4,751	1.35	33,798
ENTRE 31 Y 44 DÍAS	1.42	7,868	0.00	-	1.61	5,359	1.61	749	1.50	13,976
A 45 DÍAS	0.87	158	0.00	-	3.04	127	0.00	-	1.83	285
ENTRE 46 Y 59 DÍAS	1.76	1,768	0.00	-	2.07	619	1.71	16	1.84	2,402
A 60 DÍAS	2.01	27,531	0.00	-	0.96	4,078	3.05	2,625	1.97	34,234
ENTRE 61 Y 89 DÍAS	4.20	63,778	0.00	-	2.88	3,216	3.16	189	4.13	67,182
A 90 DÍAS (*)	4.42	1,176,845	3.29	83	4.16	121,193	4.49	12,486	4.40	1,298,122
ENTRE 91 Y 119 DÍAS	4.53	307,784	0.00	-	4.67	19,528	4.47	1,047	4.54	328,360
A 120 DÍAS	4.43	105,991	0.00	-	4.56	36,869	4.52	2,553	4.47	145,412
ENTRE 121 Y 179 DÍAS	4.69	80,890	0.00	-	5.24	23,174	4.78	901	4.81	104,966
A 180 DÍAS (*)	4.45	284,515	4.15	0	4.57	84,844	5.06	9,675	4.47	369,359
ENTRE 181 Y 359 DÍAS	4.83	291,913	4.66	4,587	5.38	84,877	5.17	3,308	4.96	384,684
A 360 DÍAS (*)	4.86	116,396	4.46	0	5.13	28,085	5.85	5,453	4.91	144,480
SUPERIORES A 360 DÍAS	5.48	214,567	4.61	1	5.61	36,301	6.27	1,552	5.51	252,421
CAPTACIONES A TRAVÉS DE CDT POR RED DE OFICINAS	4.22	1,572,371	3.32	85	4.53	334,909	4.49	45,304	4.28	1,952,669
CAPTACIONES A TRAVÉS DE CDT POR TESORERÍA	4.93	1,134,169	4.66	4,586	5.07	115,871	0.00	-	4.94	1,254,627
<b>CDAT</b>										
A 1 DÍA	0.00	-	0.00	-	0.00	-	0.00	-	0.00	-
ENTRE 2 Y 14 DÍAS	1.41	6,956	0.00	-	0.00	-	0.11	2,610	1.05	9,566
ENTRE 15 Y 29 DÍAS	1.39	846	0.00	-	0.30	330	0.10	86	1.02	1,261
A 30 DÍAS	0.00	-	0.00	-	0.34	95	0.00	-	0.34	95
ENTRE 31 Y 90 DÍAS	0.56	8,877	0.00	-	0.00	-	1.00	0	0.56	8,877
ENTRE 91 Y 180 DÍAS	3.33	531	0.00	-	0.00	-	0.00	-	3.33	531
DE 181 DÍAS EN ADELANTE	3.98	333	0.00	-	0.00	-	5.58	2	3.99	335
CAPTACIONES A TRAVÉS DE CDAT POR RED DE OFICINAS	1.08	17,543	0.00	-	0.31	425	0.12	2,699	0.94	20,666
CAPTACIONES A TRAVÉS DE CDAT POR TESORERÍA	0.00	-	0.00	-	0.00	-	0.00	-	0.00	-

(\*) El promedio ponderado total excluye la información de los Organismos Cooperativos de grado Superior, de las Cooperativas Financieras, de las Entidades Financieras Especiales.

(1) Este reporte tiene carácter exclusivamente informativo. El promedio ponderado total incluye la inf. de las entidades financieras especiales, salvo que se especifique otra cosa.

(2) Las tasas de captación para los diferentes plazos de los Bancos son equivalentes a la información de la TBS divulgada anteriormente por la Superintendencia Financiera.

Fuente: Cálculos Banco de la República, formato 441 de la Superintendencia Financiera

## INFORMACIÓN SOBRE OPERACIONES INTERBANCARIAS Y REPOS (1)

Tasa efectiva anual y monto en millones de pesos y miles de dólares

FECHA DESDE: 29/09/2014 FECHA HASTA: 03/10/2014

	CUENTA ACTIVA											
	Bancos		Corporaciones		Compañías		Entidades Especiales		Coop. Financieras		TOTAL	
	TASA	MONTO	TASA	MONTO	TASA	MONTO	TASA	MONTO	TASA	MONTO	TASA	MONTO
<b>INTERBANCARIOS</b>												
ENTRE 1 Y 5 DÍAS HÁBILES (ÚNICAMENTE EN USD\$) (2)	0.20	1,551,457	0.00	-	0.05	2,525	0.00	-	0.00	-	0.20	1,553,982
A 1 DÍA HÁBIL (OVERNIGHT MONEDA LOCAL)	4.45	1,812,030	4.44	2,500	4.44	85,303	4.50	321,150	0.00	-	4.46	2,220,983
ENTRE 2 Y 5 DÍAS HÁBILES (SÓLO EN PESOS)	4.44	72,500	0.00	-	4.50	7,000	0.00	-	0.00	-	4.45	79,500
A MÁS DE 5 DÍAS HÁBILES (SÓLO EN PESOS)	5.20	20,000	0.00	-	0.00	-	0.00	-	0.00	-	5.20	20,000
ESTABLECIMIENTOS DE CRÉDITO	4.45	1,856,530	4.45	1,500	4.44	92,303	4.50	321,150	0.00	-	4.46	2,271,483
OTRAS ENTIDADES FINANCIERAS	4.76	48,000	4.43	1,000	0.00	-	0.00	-	0.00	-	4.76	49,000
<b>REPOS</b>												
ENTRE 1 Y 5 DÍAS HÁBILES (ÚNICAMENTE EN USD\$) (2)	0.00	-	0.00	-	0.00	-	0.00	-	0.00	-	0.00	-
A 1 DÍA HÁBIL (OVERNIGHT MONEDA LOCAL)	0.00	-	0.00	-	0.00	-	0.00	-	0.00	-	0.00	-
ENTRE 2 Y 5 DÍAS HÁBILES (SÓLO EN PESOS)	0.00	-	0.00	-	0.00	-	0.00	-	0.00	-	0.00	-
ENTRE 6 Y 29 DÍAS HÁBILES (SÓLO EN PESOS)	0.00	-	0.00	-	0.00	-	0.00	-	0.00	-	0.00	-
A 30 DÍAS HÁBILES (SÓLO EN PESOS)	0.00	-	0.00	-	0.00	-	0.00	-	0.00	-	0.00	-
ENTRE 31 Y 44 DÍAS HÁBILES (SÓLO EN PESOS)	0.00	-	0.00	-	0.00	-	0.00	-	0.00	-	0.00	-
A 45 DÍAS HÁBILES (SÓLO EN PESOS)	0.00	-	0.00	-	0.00	-	0.00	-	0.00	-	0.00	-
ENTRE 45 Y 59 DÍAS HÁBILES (SÓLO EN PESOS)	0.00	-	0.00	-	0.00	-	0.00	-	0.00	-	0.00	-
A 60 DÍAS HÁBILES (SÓLO EN PESOS)	0.00	-	0.00	-	0.00	-	0.00	-	0.00	-	0.00	-
ENTRE 61 Y 89 DÍAS HÁBILES (SÓLO EN PESOS)	0.00	-	0.00	-	0.00	-	0.00	-	0.00	-	0.00	-
A 90 DÍAS HÁBILES (SÓLO EN PESOS)	0.00	-	0.00	-	0.00	-	0.00	-	0.00	-	0.00	-
ENTRE 91 Y 119 DÍAS HÁBILES (SÓLO EN PESOS)	0.00	-	0.00	-	0.00	-	0.00	-	0.00	-	0.00	-
A 120 DÍAS HÁBILES (SÓLO EN PESOS)	0.00	-	0.00	-	0.00	-	0.00	-	0.00	-	0.00	-
ENTRE 121 Y 179 DÍAS HÁBILES (SÓLO EN PESOS)	0.00	-	0.00	-	0.00	-	0.00	-	0.00	-	0.00	-
A 180 DÍAS HÁBILES (SÓLO EN PESOS)	0.00	-	0.00	-	0.00	-	0.00	-	0.00	-	0.00	-
ENTRE 181 Y 359 DÍAS HÁBILES (SÓLO EN PESOS)	0.00	-	0.00	-	0.00	-	0.00	-	0.00	-	0.00	-
A 360 DÍAS HÁBILES (SÓLO EN PESOS)	0.00	-	0.00	-	0.00	-	0.00	-	0.00	-	0.00	-
ESTABLECIMIENTOS DE CRÉDITO	0.00	-	0.00	-	0.00	-	0.00	-	0.00	-	0.00	-
OTRAS ENTIDADES FINANCIERAS	0.00	-	0.00	-	0.00	-	0.00	-	0.00	-	0.00	-
BANCO DE LA REPÚBLICA	0.00	-	0.00	-	0.00	-	0.00	-	0.00	-	0.00	-
TESORERÍA GENERAL DE LA NACIÓN	0.00	-	0.00	-	0.00	-	0.00	-	0.00	-	0.00	-
ENTIDADES DEL SECTOR PÚBLICO (SECTOR PÚBLICO NO FINANCIERO)	0.00	-	0.00	-	0.00	-	0.00	-	0.00	-	0.00	-
RESIDENTES DEL EXTERIOR	0.00	-	0.00	-	0.00	-	0.00	-	0.00	-	0.00	-
SOCIEDADES FIDUCIARIAS	0.00	-	0.00	-	0.00	-	0.00	-	0.00	-	0.00	-
SOC. ADM. FONDOS DE PENSIONES Y DE CESANTÍAS	0.00	-	0.00	-	0.00	-	0.00	-	0.00	-	0.00	-
SOCIEDADES COMISIONISTAS DE BOLSAS DE VALORES	0.00	-	0.00	-	0.00	-	0.00	-	0.00	-	0.00	-
OTRAS ENTIDADES	0.00	-	0.00	-	0.00	-	0.00	-	0.00	-	0.00	-

(1) Este reporte tiene carácter exclusivamente informativo. (2) Tasas en Dólares  
Fuente: Cálculos Banco de la República, formato 441 de la Superintendencia Financiera

## INFORMACIÓN SOBRE OPERACIONES INTERBANCARIAS Y REPOS (1)

Tasa efectiva anual y monto en millones de pesos y miles de dólares

FECHA DESDE: 29/09/2014 FECHA HASTA: 03/10/2014

	CUENTA PASIVA											
	Bancos		Corporaciones		Compañías		Entidades Especiales		Coop. Financieras		TOTAL	
	TASA	MONTO	TASA	MONTO	TASA	MONTO	TASA	MONTO	TASA	MONTO	TASA	MONTO
<b>INTERBANCARIOS</b>												
ENTRE 1 Y 5 DÍAS HÁBILES (ÚNICAMENTE EN USD\$) (2)	0.29	1,030,936	0.25	3,000	0.00	-	0.36	183,950	0.00	-	0.30	1,217,886
A 1 DÍA HÁBIL (OVERNIGHT MONEDA LOCAL)	4.46	1,412,600	4.47	723,053	4.88	750	4.45	84,580	0.00	-	4.46	2,220,983
ENTRE 2 Y 5 DÍAS HÁBILES (SÓLO EN PESOS)	4.45	64,000	0.00	-	0.00	-	4.46	15,500	0.00	-	4.45	79,500
A MÁS DE 5 DÍAS HÁBILES (SÓLO EN PESOS)	0.00	-	0.00	-	5.20	20,000	0.00	-	0.00	-	5.20	20,000
ESTABLECIMIENTOS DE CRÉDITO	4.46	1,440,100	4.47	722,403	5.19	20,750	4.45	100,080	0.00	-	4.47	2,283,333
OTRAS ENTIDADES FINANCIERAS	4.46	36,500	4.47	650	0.00	-	0.00	-	0.00	-	4.46	37,150
<b>REPOS</b>												
ENTRE 1 Y 5 DÍAS HÁBILES (ÚNICAMENTE EN USD\$) (2)	0.00	-	0.00	-	0.00	-	0.00	-	0.00	-	0.00	-
A 1 DÍA HÁBIL (OVERNIGHT MONEDA LOCAL)	4.54	13,735,875	4.50	4,683,462	4.50	79,115	4.69	26,000	0.00	-	4.53	18,524,452
ENTRE 2 Y 5 DÍAS HÁBILES (SÓLO EN PESOS)	0.00	-	0.00	-	0.00	-	0.00	-	0.00	-	0.00	-
ENTRE 6 Y 29 DÍAS HÁBILES (SÓLO EN PESOS)	0.00	-	0.00	-	0.00	-	0.00	-	0.00	-	0.00	-
A 30 DÍAS HÁBILES (SÓLO EN PESOS)	0.00	-	0.00	-	0.00	-	0.00	-	0.00	-	0.00	-
ENTRE 31 Y 44 DÍAS HÁBILES (SÓLO EN PESOS)	0.00	-	0.00	-	0.00	-	0.00	-	0.00	-	0.00	-
A 45 DÍAS HÁBILES (SÓLO EN PESOS)	0.00	-	0.00	-	0.00	-	0.00	-	0.00	-	0.00	-
ENTRE 45 Y 59 DÍAS HÁBILES (SÓLO EN PESOS)	0.00	-	0.00	-	0.00	-	0.00	-	0.00	-	0.00	-
A 60 DÍAS HÁBILES (SÓLO EN PESOS)	0.00	-	0.00	-	0.00	-	0.00	-	0.00	-	0.00	-
ENTRE 61 Y 89 DÍAS HÁBILES (SÓLO EN PESOS)	0.00	-	0.00	-	0.00	-	0.00	-	0.00	-	0.00	-
A 90 DÍAS HÁBILES (SÓLO EN PESOS)	0.00	-	0.00	-	0.00	-	0.00	-	0.00	-	0.00	-
ENTRE 91 Y 119 DÍAS HÁBILES (SÓLO EN PESOS)	0.00	-	0.00	-	0.00	-	0.00	-	0.00	-	0.00	-
A 120 DÍAS HÁBILES (SÓLO EN PESOS)	0.00	-	0.00	-	0.00	-	0.00	-	0.00	-	0.00	-
ENTRE 121 Y 179 DÍAS HÁBILES (SÓLO EN PESOS)	0.00	-	0.00	-	0.00	-	0.00	-	0.00	-	0.00	-
A 180 DÍAS HÁBILES (SÓLO EN PESOS)	0.00	-	0.00	-	0.00	-	0.00	-	0.00	-	0.00	-
ENTRE 181 Y 359 DÍAS HÁBILES (SÓLO EN PESOS)	0.00	-	0.00	-	0.00	-	0.00	-	0.00	-	0.00	-
A 360 DÍAS HÁBILES (SÓLO EN PESOS)	0.00	-	0.00	-	0.00	-	0.00	-	0.00	-	0.00	-
ESTABLECIMIENTOS DE CRÉDITO	0.00	-	0.00	-	0.00	-	0.00	-	0.00	-	0.00	-
OTRAS ENTIDADES FINANCIERAS	0.00	-	0.00	-	0.00	-	0.00	-	0.00	-	0.00	-
BANCO DE LA REPÚBLICA	4.54	13,663,000	4.50	4,667,000	4.50	79,115	4.69	26,000	0.00	-	4.53	18,435,115
TESORERÍA GENERAL DE LA NACIÓN	0.00	-	0.00	-	0.00	-	0.00	-	0.00	-	0.00	-
ENTIDADES DEL SECTOR PÚBLICO (SECTOR PÚBLICO NO FINANCIERO)	0.00	-	0.00	-	0.00	-	0.00	-	0.00	-	0.00	-
RESIDENTES DEL EXTERIOR	0.00	-	0.00	-	0.00	-	0.00	-	0.00	-	0.00	-
SOCIEDADES FIDUCIARIAS	0.00	-	0.00	-	0.00	-	0.00	-	0.00	-	0.00	-
SOC. ADM. FONDOS DE PENSIONES Y DE CESANTÍAS	0.00	-	0.00	-	0.00	-	0.00	-	0.00	-	0.00	-
SOCIEDADES COMISIONISTAS DE BOLSAS DE VALORES	0.00	-	0.00	-	0.00	-	0.00	-	0.00	-	0.00	-
OTRAS	4.02	72,875	4.09	16,462	0.00	-	0.00	-	0.00	-	4.03	89,337

Fuente: Cálculos Banco de la República, formato 441 de la Superintendencia Financiera

A 19

## TASAS DE COLOCACION

Tasa efectiva anual y monto en millones de pesos  
FECHA DESDE: 22/09/2014 FECHA HASTA: 26/09/2014

	BANCOS		CORPORACIONES		COMPAÑIAS		ENTIDADES ESPECIALES		COOP. FINANCIERAS		TOTAL	
	TASA	MONTO	TASA	MONTO	TASA	MONTO	TASA	MONTO	TASA	MONTO	TASA	MONTO
<b>Créditos de Vivienda</b>												
Construcción de Vivienda diferente de VIS (Pesos)	10.04	12,333	0.00	-	0.00	-	0.00	-	0.00	-	10.04	12,333
Construcción de Vivienda diferente de VIS (UVR)	5.98	36,429	0.00	-	0.00	-	0.00	-	0.00	-	5.98	36,429
Construcción de Vivienda VIS (Pesos)	9.36	62	0.00	-	0.00	-	0.00	-	11.60	1,065	11.48	1,127
Construcción de Vivienda VIS (UVR)	7.02	5,511	0.00	-	0.00	-	0.00	-	0.00	-	7.02	5,511
Adquisición de Vivienda diferente de VIS (Pesos)	11.19	162,831	0.00	-	10.14	977	10.74	4,070	13.38	279	11.17	168,156
Adquisición de Vivienda diferente de VIS (UVR)	8.53	10,977	0.00	-	0.00	-	7.81	7,651	0.00	-	8.24	18,628
Adquisición de Vivienda VIS (Pesos)	11.89	31,217	0.00	-	12.65	233	11.00	1,908	12.42	1,595	11.87	34,953
Adquisición de Vivienda VIS (UVR)	9.07	7,415	0.00	-	10.70	606	7.42	5,407	0.00	-	8.48	13,428
<b>Crédito de Consumo</b>												
Entre 31 y 365 días	21.34	9,578	0.00	-	24.40	906	0.00	-	21.88	688	21.62	11,172
Entre 366 y 1095 días	21.94	139,796	0.00	-	21.02	5,010	12.50	18	17.96	3,389	21.81	148,214
Entre 1096 y 1825 días	17.88	379,018	0.00	-	17.14	11,311	12.50	2	17.88	13,031	17.86	403,363
A más de 1825 días	15.15	493,364	0.00	-	16.90	10,479	13.31	7	18.40	4,543	15.21	508,392
<b>Microcréditos (Modalidad de Leasing)</b>												
Entre 31 y 365 días	0.00	-	0.00	-	0.00	-	0.00	-	0.00	-	0.00	-
Entre 366 y 1095 días	19.55	23	0.00	-	0.00	-	0.00	-	0.00	-	19.55	23
Entre 1096 y 1825 días	0.00	-	0.00	-	0.00	-	0.00	-	0.00	-	-	-
A más de 1825 días	0.00	-	0.00	-	0.00	-	0.00	-	0.00	-	-	-
<b>Microcréditos (Diferentes de Leasing)</b>												
Entre 31 y 365 días	39.40	6,801	0.00	-	44.27	583	0.00	-	21.09	27	39.72	7,412
Entre 366 y 1095 días	34.86	58,896	0.00	-	38.94	5,124	0.00	-	25.55	987	35.04	65,006
Entre 1096 y 1825 días	29.51	9,355	0.00	-	26.21	2,560	0.00	-	26.77	1,046	28.64	12,961
A más de 1825 días	23.31	963	0.00	-	0.00	-	0.00	-	20.92	227	22.85	1,190
<b>Créditos Comerciales (Ordinario)</b>												
Entre 31 y 365 días	10.41	351,582	0.00	-	11.29	240,100	0.00	-	11.98	504	10.77	592,185
Entre 366 y 1095 días	11.29	232,795	0.00	-	13.14	14,467	0.00	-	11.70	2,299	11.40	249,562
Entre 1096 y 1825 días	12.06	105,363	0.00	-	13.95	26,936	0.00	-	16.77	569	12.46	132,869
A más de 1825 días	10.15	202,474	0.00	-	11.93	20,552	0.00	-	14.66	1,095	10.34	224,121
<b>Créditos Comerciales (Preferencial o Corporativo)</b>												
Entre 31 y 365 días	7.22	1,041,236	0.00	-	0.00	-	0.00	-	7.90	586	7.22	1,041,822
Entre 366 y 1095 días	7.22	225,488	0.00	-	6.13	548	0.00	-	0.00	-	7.22	226,036
Entre 1096 y 1825 días	6.78	218,807	0.00	-	8.92	13,095	0.00	-	0.00	-	6.91	231,902
A más de 1825 días	8.14	139,241	0.00	-	9.28	34,112	0.00	-	0.00	-	8.37	173,354
<b>Créditos Comerciales (Tesorería)</b>												
Entre 1 y 5 días	7.48	4,718	0.00	-	0.00	-	0.00	-	0.00	-	7.48	4,718
Entre 6 y 14 días	8.13	111,758	0.00	-	0.00	-	0.00	-	0.00	-	8.13	111,758
Entre 15 y 30 días	7.68	221,145	0.00	-	15.72	896	0.00	-	0.00	-	7.71	222,042

Fuente: Cálculos Banco de la República, formato 088 de la Superintendencia Financiera de Colombia.

Cifras de carácter PROVISIONAL. \* El promedio ponderado total no incluye las tasas de las Entidades Financieras Especiales.

A 20  
**TASAS DE COLOCACION**  
Tasa efectiva anual y monto en millones de pesos  
FECHA DESDE: 22/09/2014 FECHA HASTA: 26/09/2014

	BANCOS		CORPORACIONES		COMPAÑIAS		ENTIDADES ESPECIALES		COOP. FINANCIERAS		TOTAL	
	TASA	MONTO	TASA	MONTO	TASA	MONTO	TASA	MONTO	TASA	MONTO	TASA	MONTO
<b>Tarjetas de Crédito Personas Naturales</b>												
Avances en efectivo	26.20	185,458	0.00	-	28.67	25,169	0.00	-	22.22	256	26.49	210,884
Consumos a 1 mes	3.19	168,082	0.00	-	28.52	7,138	0.00	-	21.10	25	4.22	175,244
Consumos entre 2 y 6 meses	28.35	158,114	0.00	-	28.61	13,822	0.00	-	20.12	31	28.37	171,967
Consumos entre 7 y 12 meses	27.82	90,442	0.00	-	28.62	8,389	0.00	-	20.21	18	27.88	98,849
Consumos entre 13 y 18 meses	28.30	11,080	0.00	-	28.66	875	0.00	-	19.56	0	28.32	11,955
Consumos a más de 18 meses	26.01	177,790	0.00	-	28.58	5,738	0.00	-	19.23	82	26.09	183,610
<b>Tarjetas de Crédito Empresariales</b>												
Avances en efectivo	21.71	14,848	0.00	-	28.62	1	0.00	-	21.56	0	21.71	14,849
Consumos a 1 mes	1.06	75,031	0.00	-	28.62	17	0.00	-	19.56	2	1.07	75,049
Consumos entre 2 y 6 meses	27.57	9,407	0.00	-	28.62	4	0.00	-	0.00	-	27.57	9,411
Consumos entre 7 y 12 meses	27.75	6,840	0.00	-	28.62	2	0.00	-	0.00	-	27.75	6,842
Consumos entre 13 y 18 meses	26.78	147	0.00	-	0.00	-	0.00	-	0.00	-	26.78	147
Consumos a más de 18 meses	26.17	8,119	0.00	-	0.00	-	0.00	-	0.00	-	26.17	8,119
<b>Descubiertos en Cuenta Corriente Bancaria</b>												
Sobregiros	23.22	1,209,127	0.00	-	0.00	-	0.00	-	0.00	-	23.22	1,209,127
<b>Créditos Especiales</b>												
Acordados según ley 550 de 1999	17.49	619	0.00	-	0.00	-	0.00	-	0.00	-	17.49	619
Acordados según ley 617 de 2000	0.00	-	0.00	-	0.00	-	0.00	-	0.00	-	-	-
<b>Depósitos y Cuentas de Ahorro</b>												
Depósitos de ahorro ordinarios activos	2.42	126,635,130	4.13	338,934	2.71	225,781	0.00	-	1.46	365,380	2.43	127,565,225
Cuentas de ahorro especial en UVR	0.00	-	0.00	-	0.00	-	0.00	-	0.00	-	-	-
Cuentas de ahorro especial en pesos	1.14	629,682	0.00	-	0.00	-	0.00	-	3.00	2,789	1.14	632,471
Cuentas de ahorro AFC (en pesos)	1.41	886,933	0.00	-	0.00	-	0.00	-	0.00	-	1.41	886,933
<b>Certificados de Ahorro de Valor Real (CAVR)</b>												
CAVR Total*	2.96	41,131	0.00	-	0.00	-	0.00	-	0.00	-	2.96	41,131

Fuente: Cálculos Banco de la República, formato 088 de la Superintendencia Financiera de Colombia.

\* Debido a los cambios realizados al Formato 088 (Circular Externa 047 del 20 de Nov de 2012 de la Superintendencia Financiera de Colombia) la información desagregada por plazos para los Certificados de Ahorro de Valor Real no está disponible.

## **V. PRECIOS**

**INDICE DE PRECIOS AL CONSUMIDOR  
TOTAL NACIONAL PONDERADO**

VARIACIONES:	Mensuales									En año corrido						En año completo								
	2007	2008	2009	2010	2011	2012	2013	2014	2007	2008	2009	2010	2011	2012	2013	2014	2007	2008	2009	2010	2011	2012	2013	2014
<b>TOTAL</b>																								
Enero	0.77	1.06	0.59	0.69	0.91	0.73	0.30	0.49	0.77	1.06	0.59	0.69	0.91	0.73	0.30	0.49	4.71	6.00	7.18	2.10	3.40	3.54	2.00	2.13
Febrero	1.17	1.51	0.84	0.83	0.60	0.61	0.44	0.63	1.95	2.58	1.43	1.52	1.52	1.35	0.74	1.12	5.25	6.35	6.47	2.09	3.17	3.55	1.83	2.32
Marzo	1.21	0.81	0.50	0.25	0.27	0.12	0.21	0.39	3.18	3.41	1.94	1.78	1.79	1.47	0.95	1.52	5.78	5.93	6.14	1.84	3.19	3.40	1.91	2.51
Abril	0.90	0.71	0.32	0.46	0.12	0.14	0.25	0.46	4.11	4.15	2.26	2.24	1.91	1.62	1.21	1.98	6.26	5.73	5.73	1.98	2.84	3.43	2.02	2.72
Mayo	0.30	0.93	0.01	0.10	0.28	0.30	0.28	0.48	4.42	5.11	2.22	2.35	2.20	1.92	1.49	2.48	6.23	6.39	4.77	2.07	3.02	3.44	2.00	2.93
Junio	0.13	0.87	-0.06	0.11	0.32	0.08	0.23	0.09	4.56	6.02	2.28	2.47	2.53	2.01	1.73	2.57	6.04	7.18	3.81	2.25	3.23	3.20	2.16	2.79
Julio	0.16	0.48	-0.04	-0.04	0.14	-0.02	0.04	0.15	4.73	6.53	2.18	2.42	2.67	1.98	1.77	2.73	5.78	7.52	3.28	2.24	3.42	3.03	2.22	2.89
Agosto	-0.14	0.19	0.04	0.11	-0.03	0.04	0.08	0.20	4.58	6.74	2.23	2.54	2.64	2.03	1.86	2.94	5.22	7.87	3.13	2.31	3.27	3.11	2.27	3.02
Septiembre	0.09	-0.19	-0.11	-0.14	0.31	0.29	0.29	0.14	4.67	6.53	2.12	2.40	2.95	2.32	2.16	3.08	5.00	7.57	3.21	2.28	3.73	3.08	2.27	2.86
Octubre	0.01	0.34	-0.13	-0.09	0.19	0.16	-0.26		4.68	6.90	1.98	2.31	3.15	2.48	1.89		5.17	7.94	2.72	2.33	4.02	3.06	1.84	
Noviembre	0.47	0.28	-0.07	0.19	0.14	-0.14	-0.22		5.17	7.20	1.92	2.51	3.29	2.34	1.67		5.41	7.73	2.37	2.59	3.96	2.77	1.76	
Diciembre	0.50	0.45	0.08	0.65	0.42	0.09	0.26		5.70	7.68	2.00	3.17	3.73	2.44	1.94		5.70	7.68	2.00	3.17	3.73	2.44	1.94	
<b>SIN ALIMENTOS</b>																								
Enero	0.59	0.63	0.38	0.60	0.64	0.51	0.23	0.36	0.59	0.63	0.38	0.60	0.64	0.51	0.23	0.36	4.22	4.47	4.84	3.14	2.86	3.00	2.12	2.49
Febrero	0.75	0.74	0.93	0.73	0.58	0.68	0.64	0.68	1.35	1.38	1.31	1.34	1.22	1.19	0.87	1.04	4.33	4.46	5.04	2.94	2.70	3.10	2.08	2.53
Marzo	0.57	0.78	0.65	0.15	0.34	0.19	0.22	0.31	1.93	2.17	1.97	1.49	1.57	1.39	1.09	1.35	4.38	4.67	4.90	2.43	2.90	2.95	2.11	2.62
Abril	0.42	0.48	0.25	0.22	0.18	0.05	0.14	0.36	2.35	2.66	2.23	1.71	1.75	1.43	1.23	1.72	4.55	4.74	4.66	2.40	2.86	2.81	2.20	2.85
Mayo	0.22	0.28	0.03	0.12	0.09	0.22	0.30	0.21	2.58	2.95	2.26	1.85	1.84	1.66	1.54	1.93	4.52	4.81	4.41	2.50	2.81	2.94	2.28	2.76
Junio	0.20	0.29	0.16	0.19	0.28	0.14	0.33	0.23	2.78	3.25	2.42	2.04	2.12	1.80	1.87	2.17	4.38	4.90	4.27	2.53	2.91	2.80	2.48	2.66
Julio	0.32	0.35	0.16	0.08	0.07	0.01	-0.02	0.07	3.12	3.62	2.58	2.12	2.20	1.81	1.85	2.24	4.35	4.93	4.06	2.45	2.90	2.74	2.45	2.75
Agosto	0.33	0.33	0.11	0.17	0.03	0.05	0.06	0.15	3.46	3.95	2.70	2.29	2.23	1.85	1.91	2.39	4.30	4.93	3.84	2.51	2.76	2.75	2.46	2.84
Septiembre	0.13	0.34	0.04	0.03	0.24	0.36	0.26	0.12	3.59	4.31	2.73	2.32	2.48	2.22	2.18	2.52	4.12	5.16	3.52	2.50	2.98	2.87	2.36	2.70
Octubre	0.09	0.43	-0.02	0.05	0.10	0.08	0.03		3.68	4.76	2.71	2.37	2.58	2.30	2.21		4.35	5.52	3.06	2.57	3.03	2.86	2.31	
Noviembre	0.38	0.17	0.08	0.17	0.18	0.00	-0.09		4.07	4.94	2.80	2.55	2.76	2.31	2.11		4.37	5.30	2.96	2.66	3.03	2.68	2.21	
Diciembre	0.35	0.16	0.11	0.27	0.36	0.09	0.24		4.43	5.11	2.91	2.82	3.13	2.40	2.36		4.43	5.11	2.91	2.82	3.13	2.40	2.36	
<b>ALIMENTOS</b>																								
Enero	1.15	1.97	1.13	0.91	1.61	1.29	0.48	0.82	1.15	1.97	1.13	0.91	1.61	1.29	0.48	0.82	5.81	9.39	12.24	-0.54	4.81	4.94	1.69	1.20
Febrero	2.11	3.12	0.61	1.08	0.66	0.44	-0.06	0.51	3.29	5.15	1.75	1.99	2.29	1.74	0.42	1.34	7.32	10.47	9.50	-0.07	4.39	4.70	1.19	1.78
Marzo	2.60	0.88	0.11	0.52	0.08	-0.06	0.17	0.61	5.98	6.07	1.86	2.53	2.37	1.68	0.59	1.96	8.90	8.61	8.67	0.34	3.93	4.56	1.41	2.23
Abril	1.92	1.18	0.49	1.08	-0.04	0.39	0.55	0.70	8.02	7.32	2.36	3.64	2.33	2.08	1.13	2.67	10.04	7.82	7.93	0.93	2.78	5.01	1.57	2.39
Mayo	0.48	2.26	-0.04	0.02	0.78	0.50	0.23	1.18	8.53	9.74	2.32	3.66	3.13	2.59	1.37	3.88	10.01	9.73	5.51	0.98	3.56	4.72	1.29	3.35
Junio	-0.04	2.02	-0.60	-0.07	0.43	-0.06	-0.01	-0.25	8.49	11.96	1.71	3.58	3.57	2.53	1.36	3.62	9.69	11.98	2.80	1.52	4.08	4.22	1.34	3.11
Julio	-0.17	0.73	-0.54	-0.35	0.31	-0.10	0.21	0.36	8.30	12.78	1.16	3.22	3.89	2.44	1.56	3.99	8.94	13.00	1.51	1.71	4.77	3.79	1.64	3.26
Agosto	-1.12	-0.08	-0.13	-0.03	-0.19	0.02	0.15	0.35	7.09	12.69	1.03	3.18	3.70	2.46	1.72	4.35	7.23	14.18	1.46	1.80	4.61	4.01	1.77	3.47
Septiembre	-0.01	-1.24	-0.49	-0.57	0.47	0.10	0.38	0.16	7.09	11.29	0.54	2.59	4.19	2.57	2.10	4.52	6.96	12.77	2.23	1.72	5.71	3.63	2.05	3.25
Octubre	-0.17	0.17	-0.41	-0.44	0.43	0.36	-1.00		6.91	11.48	0.13	2.14	4.64	2.94	1.08	6.97	13.15	1.64	1.69	6.63	3.56	0.66		
Noviembre	0.68	0.49	-0.45	0.25	0.05	-0.49	-0.53		7.63	12.03	-0.32	2.39	4.68	2.44	0.54		7.72	12.95	0.69	2.40	6.42	3.01	0.62	
Diciembre	0.82	1.01	0.00	1.65	0.56	0.08	0.31		8.51	13.17	-0.32	4.09	5.27	2.52	0.86		8.51	13.17	-0.32	4.09	5.27	2.52	0.86	
<b>VIVIENDA</b>																								
Enero	0.23	0.42	0.38	0.40	0.35	0.63	0.43	0.20	0.23	0.42	0.38	0.40	0.35	0.63	0.43	0.20	4.21	4.47	6.60	4.28	3.64	4.06	2.83	2.50
Febrero	0.43	0.35	0.67	0.53	0.30	0.42	0.40	0.61	0.66	0.77	1.04	0.93	0.65	1.05	0.84	0.81	4.26	4.38	6.94	4.14	3.40	4.19	2.81	2.71
Marzo	0.63	1.14	0.93	0.39	0.51	0.30	-0.02	0.37	1.29	1.92	1.98	1.32	1.17	1.35	0.82	1.19	4.27	4.92	6.71	3.58	3.53	3.97	2.49	3.11
Abril	0.59	1.00	0.38	0.45	0.26	-0.17	0.28	0.55	1.89	2.94	2.37	1.78	1.43	1.18	1.10	1.74	4.52	5.34	6.06	3.65	3.33	3.52	2.95	3.39
Mayo	0.36	0.55	0.39	0.30	0.19	0.56	0.64	0.18	2.26	3.51	2.77	2.08	1.62	1.75	1.74	1.93	4.62	5.54	5.90	3.55	3.22	3.90	3.03	2.92
Junio	0.33	0.54	0.26	0.41	0.39	0.36	0.50	0.41	2.60	4.07	3.04	2.50	2.02	2.12	2.25	2.35	4.61	5.76	5.60	3.71	3.20	3.88	3.17	2.83
Julio	0.21	0.27	0.22	0.06	0.28	-0.13	-0.38	0.28	2.81	4.34	3.27	2.57	2.30	1.98	1.87	2.63	4.55	5.82	5.55	3.55	3.42	3.45	2.91	3.50
Agosto	0.36	0.61	0.31	0.39	0.27	0.31	0.17	0.29	3.18	4.98	3.59	2.97	2.58	2.29	2.04	2.93	4.38	6.09	5.24	3.63	3.30	3.48	2.78	3.63
Septiembre	0.19	0.77	0.14	0.04	0.60	0.58	0.49	0.20	3.38	5.78	3.73	3.01	3.20	2.89	2.55	3.13	4.22	6.69	4.58	3.53	3.88	3.46	2.69	3.32
Octubre	0.36	0.47	0.12	0.20	0.17	0.03	0.15		3.75	6.29	3.86	3.21	3.37	2.91	2.71		4.37	6.81	4.21	3.61	3.85	3.32	2.82	
Noviembre	0.30	0.41	0.21	0.30	0.13	0.02	-0.26		4.06	6.72	4.08	3.52	3.40	2.94	2.44		4.43	6.93	4.01	3.70	3.57	3.31	2.53	
Diciembre	0.20	-0.07	0.17	0.16	0.36	0.09	0.29		4.27	6.65	4.26	3.69	3.78	3.03	2.74		4.27	6.65	4.26	3.69	3.78	3.03	2.74	
<b>VESTUARIO</b>																								
Enero	0.29	0.09	-0.11	-0.05	0.12	0.02	0.06	0.10	0.29	0.09	-0.11	-0.05	0.12	0.02	0.06	0.10	0.60	1.45	-0.45	-0.24	-1.16	0.44	0.78	0.98
Febrero	0.31	-0.41	-0.15	-0.24	-0.10	0.00	-0.03	0.11	0.60	-0.32	-0.26	-0.28	0.02	0.02	0.03	0.22	0.94	0.72	-0.19	-0.33	-1.02	0.53	0.76	1.13
Marzo	0.24	0.09	0.03	-0.18	0.05	0.07	0.08	0.18	0.85	-0.23	-0.23	-0.46	0.08	0.09	0.10	0.40	1.16	0.56	-0.24	-0.54	-0.80	0.55	0.76	1.23
Abril	0.21	0.06	0.03	-0.05	-0.03	0.00	-0.01	0.20	1.06	-0.17	-0.19	-0.51	0.04	0.09	0.10	0.60	1.44	0.41	-0.27	-0.62	-0			

**INDICE DE PRECIOS AL CONSUMIDOR  
INGRESOS MEDIOS (EMPLEADOS)**

VARIACIONES:	Mensuales										En año corrido						En año completo							
	2007	2008	2009	2010	2011	2012	2013	2014	2007	2008	2009	2010	2011	2012	2013	2014	2007	2008	2009	2010	2011	2012	2013	2014
<b>TOTAL</b>																								
Enero	0.79	1.04	0.60	0.67	0.89	0.72	0.31	0.45	0.79	1.04	0.60	0.67	0.89	0.72	0.31	0.45	4.92	6.12	7.37	2.21	3.45	3.45	2.07	2.20
Febrero	1.28	1.54	0.86	0.84	0.59	0.66	0.45	0.68	2.08	2.60	1.46	1.52	1.48	1.38	0.76	1.14	5.40	6.40	6.65	2.19	3.19	3.53	1.86	2.44
Marzo	1.16	0.84	0.49	0.23	0.29	0.13	0.18	0.37	3.26	3.46	1.96	1.75	1.78	1.51	0.94	1.51	5.91	6.07	6.27	1.93	3.25	3.35	1.92	2.63
Abril	0.88	0.69	0.29	0.45	0.12	0.11	0.24	0.43	4.17	4.17	2.25	2.21	1.90	1.62	1.19	1.95	6.35	5.87	5.85	2.09	2.92	3.34	2.06	2.82
Mayo	0.31	0.87	0.02	0.13	0.26	0.29	0.27	0.47	4.50	5.08	2.27	2.35	2.17	1.91	1.46	2.43	6.28	6.45	4.96	2.21	3.04	3.37	2.04	3.02
Junio	0.17	0.82	0.01	0.17	0.36	0.13	0.30	0.12	4.67	5.95	2.28	2.52	2.54	2.04	1.76	2.55	6.10	7.15	4.11	2.37	3.25	3.13	2.21	2.84
Julio	0.23	0.56	(0.02)	(0.04)	0.13	(0.03)	0.03	0.13	4.92	6.53	2.26	2.48	2.68	2.01	1.79	2.68	5.93	7.49	3.52	2.35	3.43	2.96	2.27	2.94
Agosto	(0.14)	0.29	0.08	0.11	(0.09)	0.01	0.07	0.22	4.77	6.84	2.34	2.59	2.58	2.02	1.87	2.90	5.37	7.96	3.30	2.38	3.22	3.07	2.33	3.09
Septiembre	0.07	(0.12)	(0.09)	(0.11)	0.30	0.28	0.34	0.14	4.85	6.71	2.25	2.47	2.89	2.31	2.22	3.05	5.15	7.75	3.33	2.35	3.65	3.04	2.40	2.89
Octubre	0.04	0.34	(0.13)	(0.07)	0.15	0.15	(0.25)		4.89	7.08	2.11	2.40	3.05	2.46	1.96		5.34	8.07	2.84	2.42	3.88	3.04	1.99	
Noviembre	0.44	0.31	(0.05)	0.18	0.12	(0.11)	(0.20)		5.34	7.41	2.06	2.58	3.17	2.35	1.76		5.56	7.94	2.47	2.66	3.81	2.81	1.90	
Diciembre	0.49	0.40	0.07	0.62	0.45	0.14	0.29		5.86	7.85	2.13	3.22	3.63	2.49	2.05		5.86	7.85	2.13	3.22	3.63	2.49	2.05	
<b>ALIMENTOS</b>																								
Enero	1.20	1.87	1.12	0.81	1.64	1.37	0.50	0.81	1.20	1.87	1.12	0.81	1.64	1.37	0.50	0.81	5.91	9.17	12.16	(0.25)	4.82	4.79	1.74	1.53
Febrero	2.13	2.96	0.62	1.00	0.58	0.49	(0.01)	0.59	3.36	4.89	1.74	1.82	2.23	1.86	0.49	1.40	7.36	10.06	9.61	0.13	4.39	4.69	1.24	2.13
Marzo	2.37	0.93	0.03	0.47	0.14	(0.01)	0.23	0.58	5.81	5.87	1.77	2.30	2.37	1.85	0.71	2.00	8.89	8.51	8.63	0.57	4.04	4.54	1.48	2.50
Abril	1.90	1.14	0.46	1.01	(0.08)	0.34	0.53	0.52	7.82	7.07	2.24	3.33	2.28	2.20	1.25	2.53	10.08	7.70	7.90	1.12	2.91	4.98	1.67	2.49
Mayo	0.48	1.97	0.01	0.16	0.75	0.44	0.17	1.10	8.34	9.18	2.25	3.50	3.05	2.65	1.41	3.66	9.95	9.30	5.83	1.26	3.53	4.65	1.39	3.45
Junio	0.00	1.85	(0.44)	0.04	0.40	0.01	0.06	(0.17)	8.34	11.21	1.80	3.54	3.47	2.66	1.48	3.49	9.56	11.33	3.45	1.75	3.90	4.24	1.44	3.22
Julio	(0.03)	0.85	(0.43)	(0.36)	0.28	(0.13)	0.12	0.33	8.30	12.15	1.36	3.17	3.76	2.53	1.60	3.83	8.93	12.30	2.13	1.83	4.57	3.82	1.70	3.43
Agosto	(1.07)	0.24	(0.10)	(0.05)	(0.22)	(0.02)	0.23	0.37	7.15	12.41	1.27	3.12	3.54	2.50	1.83	4.21	7.24	13.78	1.80	1.88	4.39	4.02	1.95	3.57
Septiembre	(0.05)	(1.05)	(0.40)	(0.51)	0.44	0.08	0.53	0.21	7.09	11.23	0.86	2.60	3.99	2.58	2.38	4.43	6.93	12.65	2.46	1.77	5.38	3.64	2.42	3.24
Octubre	(0.07)	0.12	(0.41)	(0.42)	0.37	0.34	(1.00)		7.01	11.37	0.45	2.16	4.37	2.92	1.35		7.09	12.87	1.92	1.76	6.22	3.61	1.05	
Noviembre	0.57	0.56	(0.42)	0.18	0.06	(0.43)	(0.50)		7.62	12.00	0.02	2.35	4.43	2.48	0.84		7.74	12.86	0.92	2.37	6.09	3.11	0.98	
Diciembre	0.77	0.90	0.02	1.58	0.61	0.14	0.36		8.45	13.00	0.05	3.97	5.07	2.62	1.21		8.45	13.00	0.05	3.97	5.07	2.62	1.21	
<b>VIVIENDA</b>																								
Enero	0.25	0.42	0.43	0.38	0.31	0.57	0.45	0.17	0.25	0.42	0.43	0.38	0.31	0.57	0.45	0.17	4.89	4.70	6.89	4.21	3.61	3.91	2.82	2.51
Febrero	0.60	0.45	0.67	0.53	0.26	0.45	0.39	0.67	0.85	0.87	1.11	0.92	0.57	1.03	0.84	0.85	4.63	4.54	7.13	4.06	3.34	4.11	2.75	2.80
Marzo	0.65	1.19	0.94	0.39	0.50	0.25	(0.08)	0.35	1.51	2.06	2.06	1.31	1.08	1.28	0.76	1.20	4.61	5.10	6.88	3.49	3.45	3.85	2.42	3.24
Abril	0.52	0.94	0.33	0.48	0.27	(0.22)	0.26	0.60	2.03	3.03	2.40	1.80	1.35	1.06	1.03	1.81	4.69	5.54	6.23	3.65	3.23	3.34	2.91	3.59
Mayo	0.37	0.55	0.42	0.26	0.16	0.61	0.70	0.14	2.41	3.59	2.84	2.07	1.51	1.67	1.74	1.95	4.73	5.73	6.10	3.48	3.12	3.81	3.01	3.01
Junio	0.45	0.59	0.29	0.47	0.40	0.42	0.57	0.39	2.87	4.20	3.13	2.55	1.91	2.10	2.32	2.35	4.84	5.87	5.78	3.67	3.05	3.84	3.16	2.83
Julio	0.25	0.26	0.22	0.04	0.31	(0.12)	(0.44)	0.32	3.13	4.47	3.36	2.59	2.22	1.99	1.87	2.68	4.91	5.89	5.74	3.48	3.32	3.40	2.82	3.62
Agosto	0.26	0.57	0.35	0.39	0.28	0.29	0.19	0.31	3.40	5.07	3.72	2.99	2.51	2.28	2.06	3.00	4.62	6.22	5.51	3.52	3.21	3.41	2.72	3.75
Septiembre	0.20	0.76	0.11	0.04	0.62	0.56	0.50	0.18	3.60	5.87	3.84	3.03	3.15	2.86	2.57	3.19	4.44	6.81	4.83	3.45	3.80	3.35	2.66	3.41
Octubre	0.42	0.56	0.09	0.20	0.13	0.00	0.17		4.04	6.46	3.93	3.24	3.28	2.86	2.75		4.58	6.96	4.34	3.57	3.74	3.22	2.83	
Noviembre	0.26	0.44	0.23	0.30	(0.02)	0.00	(0.27)		4.32	6.94	4.17	3.54	3.26	2.86	2.47		4.57	7.15	4.11	3.64	3.41	3.24	2.54	
Diciembre	0.20	(0.06)	0.09	0.14	0.37	0.08	0.32		4.52	6.88	4.26	3.69	3.64	2.94	2.80		4.52	6.88	4.26	3.69	3.64	2.94	2.80	
<b>VESTUARIO</b>																								
Enero	0.35	0.11	(0.09)	(0.03)	0.10	0.03	0.07	0.09	0.35	0.11	(0.09)	(0.03)	0.10	0.03	0.07	0.09	0.71	1.48	(0.40)	(0.29)	(1.21)	0.40	0.76	0.92
Febrero	0.30	(0.35)	(0.21)	(0.27)	(0.08)	(0.01)	(0.05)	0.10	0.65	(0.24)	(0.30)	(0.30)	0.02	0.02	0.01	0.19	1.06	0.82	(0.26)	(0.36)	(1.02)	0.47	0.72	1.08
Marzo	0.24	0.06	0.03	(0.23)	0.08	0.12	0.08	0.20	0.89	(0.18)	(0.28)	(0.53)	0.10	0.13	0.09	0.39	1.27	0.64	(0.29)	(0.61)	(0.72)	0.50	0.68	1.20
Abril	0.18	0.04	(0.02)	(0.03)	(0.05)	0.02	(0.03)	0.18	1.08	(0.14)	(0.30)	(0.56)	0.04	0.15	0.06	0.57	1.44	0.50	(0.36)	(0.62)	(0.74)	0.57	0.63	1.41
Mayo	0.30	0.01	0.20	(0.08)	0.14	0.15	0.21	0.19	1.38	(0.13)	(0.10)	(0.64)	0.18	0.30	0.27	0.76	1.73	0.21	(0.16)	(0.90)	(0.52)	0.59	0.68	1.39
Junio	0.30	0.14	0.05	(0.18)	(0.02)	0.03	0.14	0.10	1.69	0.01	(0.04)	(0.81)	0.16	0.33	0.40	0.86	1.86	0.04	(0.25)	(1.12)	(0.37)	0.64	0.79	1.36
Julio	(0.04)	(0.12)	0.01	(0.01)	0.08	0.04	0.11	0.12	1.64	(0.11)	(0.04)	(0.82)	0.24	0.38	0.51	0.99	1.78	(0.03)	(0.12)	(1.14)	(0.28)	0.60	0.85	1.38
Agosto	(0.11)	(0.01)	(0.10)	(0.23)	(0.02)	(0.05)	(0.15)	(0.03)	1.53	(0.12)	(0.14)	(1.05)	0.22	0.33	0.36	0.96	1.77	0.07	(0.21)	(1.26)	(0.07)	0.58	0.75	1.50
Septiembre	0.04	0.03	(0.07)	(0.21)	0.03	0.02	(0.01)	(0.01)	1.57	(0.09)	(0.21)	(1.26)	0.25	0.35	0.35	0.94	1.71	0.06	(0.32)	(1.40)	0.17	0.57	0.72	1.50
Octubre	(0.03)	(0.11)	(0.10)	(0.22)	0.04	0.10	0.07		1.54	(0.20)	(0.31)	(1.48)	0.29	0.45	0.42		1.79	(0.02)	(0.31)	(1.53)	0.43	0.64	0.68	
Noviembre	0.09	(0.03)	(0.01)	0.08	0.09	0.17	0.31		1.63	(0.23)	(0.31)	(1.40)	0.37	0.62	0.73		1.82	(0.15)	(0.28)	(1.44)	0.43	0.72	0.83	
Diciembre	0.09	0.03	(0.04)	0.06	0.09	0.10	0.17		1.72	(0.20)	(0.36)	(1.34)	0.47	0.72	0.90		1.72	(0.20)	(0.36)	(1.34)	0.47	0.72	0.90	
<b>MISCELANEO*</b>																								
Enero	0.89	0.86	0.45	0.90	0.94	0.46	0.08	0.47	0.89	0.86	0.45	0.90	0.94	0.46	0.08	0.47	4.75	5.14	4.69	2.71	2.95	2.50	1.85	2.59
Febrero	1.13	1.28	1.34	1.13	0.95	1.04	0.90	0.84	2.03	2.16	1.79	2.04	1.90	1.50	0.98	1.31	4.90	5.30	4.74	2.50	2.76	2.59	1.71	2.52
Marzo	0.58	0.64	(0.08)	(0.01)	0.26	0.12	0.38	0.25	2.62	2.81	1.71	2.03	2.16	1.62	1.37	1.57	4.93	5.35	4.00	2.57	3.04	2.45	1.98	2.38
Abril	0.33	0.20	0.75	0.08	0.17	0.22	0.05	0.24	2.96	3.01	2.47	2.12	2.33	1.85	1.42	1.81	5.02	5.22	4.57	1.89	3.13	2.5		



**INDICE DE PRECIOS AL CONSUMIDOR  
INGRESOS BAJOS (OBREROS)**

VARIACIONES:	Mensuales										En año corrido						En año completo							
	2007	2008	2009	2010	2011	2012	2013	2014	2007	2008	2009	2010	2011	2012	2013	2014	2007	2008	2009	2010	2011	2012	2013	2014
<b>TOTAL</b>																								
Enero	0.68	1.25	0.66	0.86	1.07	0.82	0.31	0.54	0.68	1.25	0.66	0.86	1.07	0.82	0.31	0.54	4.23	6.62	8.35	2.10	3.80	4.09	1.93	1.78
Febrero	1.17	1.85	0.82	0.79	0.59	0.47	0.34	0.48	1.86	3.13	1.48	1.65	1.67	1.29	0.65	1.02	5.12	7.34	7.25	2.07	3.59	3.96	1.80	1.92
Marzo	1.67	0.92	0.54	0.35	0.24	0.10	0.21	0.51	3.56	4.08	2.02	2.01	1.91	1.39	0.86	1.54	5.85	6.55	6.83	1.88	3.47	3.82	1.92	2.23
Abril	1.13	0.82	0.40	0.61	0.12	0.20	0.28	0.53	4.73	4.94	2.43	2.63	2.03	1.59	1.14	2.08	6.48	6.23	6.38	2.10	2.97	3.90	2.00	2.49
Mayo	0.40	1.55	0.07	0.09	0.40	0.43	0.38	0.57	5.15	6.56	2.50	2.72	2.44	2.03	1.52	2.65	6.58	7.44	4.84	2.12	3.29	3.93	1.95	2.68
Junio	0.04	1.34	(0.20)	0.05	0.29	0.03	0.13	0.06	5.19	7.98	2.30	2.77	2.74	2.06	1.66	2.71	6.49	8.83	3.25	2.37	3.54	3.66	2.04	2.61
Julio	0.03	0.52	(0.15)	(0.09)	0.18	(0.01)	0.06	0.23	5.22	8.54	2.14	2.68	2.92	2.05	1.71	2.95	6.11	9.36	2.56	2.43	3.82	3.47	2.11	2.78
Agosto	(0.37)	(0.17)	0.01	0.13	0.07	0.08	0.08	0.18	4.83	8.36	2.15	2.81	3.00	2.14	1.79	3.13	5.32	9.59	2.74	2.56	3.77	3.47	2.11	2.89
Septiembre	0.11	(0.57)	(0.16)	(0.18)	0.38	0.27	0.17	0.11	4.94	7.75	1.99	2.63	3.39	2.41	1.97	3.25	5.08	8.85	3.17	2.54	4.34	3.66	2.02	2.82
Octubre	(0.16)	0.29	(0.07)	(0.09)	0.30	0.19	(0.32)		4.78	8.06	1.91	2.53	3.70	2.60	1.64		5.05	9.34	2.79	2.52	4.76	3.24	1.50	
Noviembre	0.61	0.31	(0.10)	0.26	0.20	(0.19)	(0.26)		5.41	8.39	1.81	2.80	3.91	2.41	1.38		5.57	9.02	2.37	2.89	4.70	2.84	1.42	
Diciembre	0.57	0.55	0.09	0.76	0.42	0.04	0.17		6.02	8.99	1.90	3.58	4.35	2.45	1.55		6.02	8.99	1.90	3.58	4.35	2.45	1.55	
<b>ALIMENTOS</b>																								
Enero	0.94	2.23	1.19	1.04	1.54	1.11	0.38	0.73	0.94	2.23	1.19	1.04	1.54	1.11	0.38	0.73	5.32	9.85	12.62	(1.04)	4.74	5.15	1.57	0.28
Febrero	1.93	3.49	0.55	1.15	0.77	0.34	(0.22)	0.27	2.90	5.79	1.75	2.21	2.32	1.45	0.16	1.01	6.81	11.52	9.43	(0.45)	4.34	4.71	1.00	0.77
Marzo	3.15	0.78	0.22	0.58	(0.06)	(0.21)	(0.01)	0.68	6.14	6.62	1.97	2.81	2.26	1.24	0.15	1.69	8.58	8.95	8.81	(0.08)	3.67	4.56	1.21	1.47
Abril	2.12	1.28	0.59	1.22	(0.01)	0.51	0.56	1.01	8.39	7.99	2.57	4.06	2.25	1.76	0.71	2.72	9.73	8.06	8.07	0.54	2.41	5.10	1.26	1.92
Mayo	0.50	3.08	(0.05)	(0.16)	0.83	0.68	0.39	1.33	8.93	11.31	2.52	3.90	3.10	2.45	1.10	4.08	9.87	10.83	4.79	0.44	3.42	4.94	0.96	2.87
Junio	(0.10)	2.58	(0.93)	(0.24)	0.39	(0.13)	(0.14)	(0.30)	8.82	14.19	1.56	3.65	3.50	2.32	0.96	3.77	9.79	13.81	1.20	1.14	4.08	4.39	0.95	2.71
Julio	(0.39)	0.53	(0.75)	(0.44)	0.32	(0.11)	0.29	0.34	8.40	14.79	0.79	3.19	3.84	2.21	1.25	4.12	9.00	14.86	(0.10)	1.46	4.88	3.95	1.35	2.77
Agosto	(1.42)	(0.89)	(0.21)	(0.05)	(0.09)	0.10	0.01	0.27	6.86	13.77	0.58	3.13	3.75	2.31	1.26	4.41	7.12	15.48	0.58	1.62	4.84	4.14	1.27	3.03
Septiembre	0.03	(1.85)	(0.63)	(0.65)	0.55	0.21	0.01	0.08	6.89	11.67	(0.06)	2.46	4.32	2.52	1.27	4.49	6.83	13.32	1.82	1.60	6.11	3.78	1.07	3.10
Octubre	(0.52)	0.15	(0.37)	(0.44)	0.60	0.35	(1.05)		6.34	11.84	(0.43)	2.01	4.95	2.88	0.21		6.44	14.08	1.29	1.53	7.22	3.52	(0.34)	
Noviembre	1.01	0.41	(0.47)	0.36	0.07	(0.55)	(0.51)		7.41	12.30	(0.90)	2.38	5.02	2.32	(0.30)		7.45	13.40	0.40	2.39	6.91	2.88	(0.30)	
Diciembre	0.98	1.32	0.01	1.80	0.55	(0.00)	0.23		8.46	13.78	(0.90)	4.22	5.60	2.31	(0.07)		8.46	13.78	(0.90)	4.22	5.60	2.31	(0.07)	
<b>VIVIENDA</b>																								
Enero	0.27	0.51	0.30	0.38	0.43	0.71	0.38	0.19	0.27	0.51	0.30	0.38	0.43	0.71	0.38	0.19	3.64	4.03	6.28	4.74	4.27	4.85	2.85	2.70
Febrero	0.06	0.18	0.74	0.59	0.39	0.39	0.48	0.61	0.33	0.69	1.04	0.97	0.82	1.11	0.86	0.80	4.14	4.15	6.88	4.58	4.06	4.85	2.93	2.83
Marzo	0.65	1.34	1.03	0.43	0.59	0.40	0.11	0.45	0.99	2.04	2.09	1.40	1.41	1.51	0.97	1.25	4.00	4.86	6.56	3.96	4.22	4.65	2.63	3.18
Abril	0.58	0.87	0.48	0.43	0.28	(0.22)	0.20	0.41	1.57	2.93	2.57	1.84	1.70	1.29	1.17	1.67	4.33	5.16	6.14	3.91	4.07	4.13	3.06	3.40
Mayo	0.43	0.59	0.40	0.43	0.30	0.58	0.61	0.29	2.00	3.54	2.98	2.27	2.01	1.88	1.79	1.97	4.52	5.34	5.94	3.94	3.95	4.42	3.10	3.07
Junio	0.10	0.56	0.28	0.42	0.46	0.31	0.51	0.44	2.10	4.12	3.27	2.70	2.48	2.20	2.31	2.42	4.23	5.82	5.64	4.08	3.99	4.27	3.30	3.00
Julio	0.21	0.29	0.24	0.12	0.28	(0.16)	(0.27)	0.27	2.32	4.42	3.51	2.82	2.76	2.03	2.03	2.69	4.06	5.91	5.59	3.96	4.16	3.81	3.19	3.56
Agosto	0.25	0.72	0.27	0.45	0.28	0.33	0.18	0.27	2.57	5.17	3.80	3.29	3.05	2.36	2.21	2.97	3.65	6.41	5.12	4.14	3.97	3.86	3.03	3.66
Septiembre	0.25	0.96	0.19	0.07	0.63	0.50	0.48	0.23	2.83	6.18	4.00	3.35	3.69	2.87	2.70	3.21	3.39	7.16	4.32	4.01	4.56	3.72	3.01	3.40
Octubre	0.36	0.57	0.20	0.25	0.28	0.10	0.17		3.19	6.78	4.20	3.61	3.98	2.98	2.88		3.58	7.39	3.93	4.06	4.59	3.55	3.08	
Noviembre	0.29	0.25	0.24	0.36	0.15	0.07	(0.22)		3.49	7.05	4.46	3.98	4.13	3.05	2.65		3.71	7.35	3.92	4.18	4.37	3.47	2.78	
Diciembre	0.28	(0.51)	0.19	0.23	0.40	0.13	0.24		3.77	6.51	4.66	4.21	4.55	3.18	2.89		3.77	6.51	4.66	4.21	4.55	3.18	2.89	
<b>VESTUARIO</b>																								
Enero	0.22	0.13	(0.21)	0.01	0.15	(0.00)	0.05	0.12	0.22	0.13	(0.21)	0.01	0.15	(0.00)	0.05	0.12	0.41	1.58	(0.51)	0.06	(0.81)	0.44	0.98	1.10
Febrero	0.34	(0.03)	0.02	0.10	(0.05)	0.02	0.05	0.17	0.55	0.09	(0.20)	0.11	0.09	0.02	0.10	0.29	0.79	1.21	(0.46)	0.14	(0.96)	0.52	1.01	1.21
Marzo	0.15	0.05	0.05	(0.11)	(0.01)	0.00	0.11	0.17	0.70	0.14	(0.15)	0.00	0.08	0.02	0.21	0.46	1.12	1.11	(0.46)	(0.02)	(0.87)	0.53	1.12	1.28
Abril	0.26	0.12	0.12	(0.07)	0.01	(0.06)	0.04	0.21	0.96	0.26	(0.03)	(0.06)	0.09	(0.03)	0.25	0.67	1.39	0.97	(0.46)	(0.20)	(0.80)	0.47	1.21	1.45
Mayo	0.29	0.12	0.21	(0.10)	0.20	0.12	0.20	0.26	1.25	0.38	0.18	(0.16)	0.29	0.09	0.45	0.94	1.59	0.80	(0.37)	(0.51)	(0.50)	0.39	1.29	1.51
Junio	0.22	0.11	0.14	(0.23)	0.08	0.12	0.13	0.08	1.48	0.49	0.32	(0.39)	0.37	0.21	0.59	1.01	1.76	0.69	(0.34)	(0.87)	(0.19)	0.43	1.30	1.46
Julio	0.05	(0.24)	(0.02)	(0.06)	0.05	0.21	0.07	0.09	1.53	0.25	0.30	(0.45)	0.42	0.43	0.66	1.11	1.82	0.39	(0.12)	(0.91)	(0.08)	0.59	1.16	1.48
Agosto	0.08	(0.25)	(0.20)	(0.27)	0.00	(0.02)	(0.01)	(0.10)	1.60	(0.00)	0.09	(0.72)	0.43	0.40	0.65	1.00	1.86	0.07	(0.08)	(0.97)	0.19	0.57	1.17	1.38
Septiembre	(0.01)	(0.05)	(0.13)	(0.18)	0.04	0.07	(0.01)	0.05	1.60	(0.05)	(0.04)	(0.89)	0.47	0.47	0.64	1.05	1.82	0.03	(0.16)	(1.01)	0.41	0.60	1.09	1.44
Octubre	0.00	(0.03)	(0.04)	(0.17)	0.08	0.25	0.07		1.60	(0.08)	(0.08)	(1.06)	0.54	0.73	0.71		1.84	(0.01)	(0.16)	(1.15)	0.66	0.78	0.91	
Noviembre	0.03	(0.03)	(0.03)	0.10	0.02	0.13	0.16		1.62	(0.12)	(0.11)	(0.96)	0.56	0.86	0.87		1.82	(0.07)	(0.16)	(1.02)	0.57	0.89	0.93	
Diciembre	0.05	(0.05)	(0.06)	0.01	0.03	0.06	0.15		1.67	(0.17)	(0.17)	(0.95)	0.59	0.92	1.03		1.67	(0.17)	(0.17)	(0.95)	0.59	0.92	1.03	
<b>MISCELANEO</b>																								
Enero	0.77	0.59	0.55	1.28	1.36	0.74	0.18	0.75	0.77	0.59	0.55	1.28	1.36	0.74	0.18	0.75	3.83	4.97	5.16	3.54	3.11	2.75	1.56	2.69
Febrero	1.22	1.09	1.35	0.70	0.71	0.77	0.90	0.64	2.00	1.69	1.91	1.99	2.07	1.51	1.09	1.39	4.26	4.83	5.43	2.87	3.12	2.82	1.70	2.42
Marzo	0.53	0.93	0.51	0.09	0.26	0.15	0.59	0.44	2.54	2.63	2.43	2.09	2.34	1.67	1.69	1.84	4.23	5.25	4.99	2.45	3.29	2.71	2.15	2.26
Abril	0.20	0.11	0.15	0.23	0.12	0.32	0.07	0.17	2.75	2.74	2.58	2.33	2.46	1.99	1.75	2.01	4.34	5.15	5.03	2.54	3.17			

**ÍNDICE DE PRECIOS DEL PRODUCTOR 1/  
VARIACIONES PORCENTUALES SEGÚN CLASIFICACIÓN CIU**

VARIACIONES	Mensuales					En año corrido					En doce meses				
	2010	2011	2012	2013	2014	2010	2011	2012	2013	2014	2010	2011	2012	2013	2014
<b>AGRICULTURA, SILVICULTURA Y PESCA</b>															
enero	5.18	3.61	-1.37	0.90	2.15	5.18	3.61	-1.37	0.90	2.15	2.84	9.59	4.23	-7.61	-3.42
febrero	3.12	1.38	0.72	-0.39	2.77	8.46	5.04	-0.66	0.50	4.98	4.73	7.74	3.56	-8.63	-0.35
marzo	1.66	1.98	-0.82	1.55	7.56	10.26	7.12	-1.48	2.06	12.91	2.53	8.08	0.71	-6.44	5.54
abril	-0.42	-0.42	-0.62	-0.24	2.68	9.80	6.67	-2.09	1.81	15.94	0.10	8.08	0.51	-6.09	8.64
mayo	-0.57	0.83	-1.18	1.08	-1.13	9.17	7.55	-3.24	2.91	14.63	-0.96	9.60	-1.49	-3.95	6.27
junio	0.35	0.19	-3.62	-0.96	-1.36	9.56	7.76	-6.74	1.92	13.07	5.92	9.43	-5.24	-1.30	5.84
julio	-0.05	-0.80	1.51	-0.48	-0.25	9.51	6.90	-5.33	1.43	12.79	6.10	8.61	-3.03	-3.24	6.08
agosto	-0.62	-0.88	-0.42	-0.30	2.72	8.83	5.95	-5.73	1.13	15.85	6.53	8.31	-2.58	-3.12	9.29
septiembre	-1.97	2.12	3.12	-2.01	0.99	6.69	8.20	-2.79	-0.91	17.00	6.90	12.83	-1.62	-7.94	12.64
octubre	-2.78	2.37	-1.29	-2.25		3.72	10.77	-4.04	-3.14		5.09	18.82	-5.14	-8.84	
noviembre	3.03	-1.26	-3.64	-1.57		6.86	9.37	-7.53	-4.67		8.53	13.87	-7.43	-6.89	
diciembre	4.11	0.11	-2.33	0.07		11.25	9.50	-9.69	-4.60		11.25	9.50	-9.69	-4.60	
<b>MINERÍA</b>															
enero	0.67	-0.27	-3.41	-1.87	0.79	0.67	-0.27	-3.41	-1.87	0.79	23.16	3.94	1.70	-5.57	-0.65
febrero	-3.21	2.75	1.99	2.47	5.45	-2.57	2.46	-1.48	0.55	6.29	6.24	10.34	0.95	-5.13	2.24
marzo	3.29	1.13	1.27	-0.92	2.03	0.64	3.62	-0.23	-0.37	8.44	19.92	8.02	1.10	-7.19	5.29
abril	-0.35	1.43	2.25	-5.01	-2.28	0.29	5.10	2.01	-5.37	5.97	20.88	9.95	1.92	-13.78	8.31
mayo	1.88	0.09	-3.00	-2.80	-0.18	2.17	5.19	-1.05	-8.01	5.78	23.55	8.02	-1.23	-13.59	11.22
junio	-1.81	-3.76	-9.62	2.83	-1.42	0.32	1.24	-10.56	-5.41	4.27	1.74	5.88	-7.24	-1.70	6.63
julio	-1.86	-2.83	-3.78	0.57	-1.66	-1.54	-1.63	-13.95	-4.88	2.54	3.33	4.82	-8.15	2.74	4.26
agosto	-2.08	-0.24	7.78	1.72	1.50	-3.59	-1.87	-7.25	-3.24	4.08	6.90	6.79	-0.76	-3.03	4.04
septiembre	0.09	3.63	2.62	2.69	0.52	-3.50	1.70	-4.82	-0.64	4.61	7.43	10.57	-1.73	-2.98	1.84
octubre	1.80	0.72	0.23	-2.07		-1.76	2.43	-4.60	-2.70		6.93	9.39	-2.20	-5.21	
noviembre	2.79	2.30	-1.53	-0.18		0.99	4.79	-6.06	-2.87		4.30	8.87	-5.86	-3.91	
diciembre	3.90	0.21	-1.06	-0.41		4.92	5.00	-7.06	-3.27		4.92	5.00	-7.06	-3.27	
<b>INDUSTRIA MANUFACTURERA</b>															
enero	0.42	0.72	-0.06	-0.13	0.36	0.42	0.72	-0.06	-0.13	0.36	-1.44	3.16	3.80	-1.04	1.12
febrero	0.65	0.96	-0.15	0.13	0.58	1.08	1.69	-0.21	0.01	0.93	-2.04	3.47	2.66	-0.75	1.56
marzo	0.13	0.66	-0.18	0.20	0.40	1.21	2.36	-0.39	0.21	1.33	-2.05	4.02	1.80	-0.38	1.77
abril	0.74	0.25	0.25	0.01	0.11	1.96	2.62	-0.14	0.21	1.44	-0.96	3.51	1.80	-0.62	1.86
mayo	0.64	0.60	0.33	0.21	0.13	2.62	3.23	0.19	0.42	1.57	0.49	3.46	1.52	-0.74	1.79
junio	-0.05	0.03	-0.57	0.33	-0.01	2.57	3.26	-0.38	0.75	1.56	1.33	3.54	0.92	0.15	1.45
julio	-0.66	-0.33	-0.32	0.07	-0.12	1.90	2.92	-0.70	0.82	1.44	0.74	3.88	0.94	0.54	1.25
agosto	-0.39	0.30	0.21	-0.05	0.16	1.50	3.22	-0.50	0.77	1.60	0.64	4.60	0.84	0.28	1.46
septiembre	-0.26	0.12	-0.04	0.05	0.40	1.23	3.34	-0.54	0.82	2.01	0.91	5.00	0.68	0.38	1.82
octubre	0.06	0.74	0.03	-0.35		1.29	4.11	-0.51	0.46		1.84	5.72	-0.04	0.00	
noviembre	0.63	0.33	-0.12	0.02		1.92	4.45	-0.63	0.48		2.56	5.40	-0.48	0.13	
diciembre	0.91	0.15	-0.35	0.15		2.85	4.61	-0.97	0.63		2.85	4.61	-0.97	0.63	

1/ A partir de Enero de 2007 el DANE calcula el IPP. Las variaciones acá presentadas se basan en un empalme provisional de los índices agregados.

Fuente: Banco de la República-SGEE-Estadística - DANE a partir de enero de 2007

**ÍNDICE DE PRECIOS DEL PRODUCTOR**  
**VARIACIONES PORCENTUALES SEGÚN PROCEDENCIA DE LOS BIENES**

VARIACIONES	Mensuales					En año corrido					En doce meses				
	2010	2011	2012	2013	2014	2010	2011	2012	2013	2014	2010	2011	2012	2013	2014
<b>PRODUCIDOS Y CONSUMIDOS</b>															
enero	1.57	1.43	-0.21	0.06	0.68	1.57	1.43	-0.21	0.06	0.68	2.02	5.09	4.10	-2.29	-0.35
febrero	1.04	1.22	0.48	0.15	1.14	2.62	2.66	0.27	0.20	1.82	1.67	5.28	3.34	-2.61	0.63
marzo	0.75	0.97	0.01	0.42	2.05	3.39	3.67	0.28	0.63	3.90	2.09	5.51	2.35	-2.20	2.26
abril	0.31	0.41	0.20	-0.48	0.78	3.71	4.09	0.48	0.15	4.72	1.67	5.61	2.14	-2.86	3.56
mayo	0.43	0.65	-0.27	0.17	-0.02	4.15	4.76	0.21	0.32	4.69	2.21	5.84	1.21	-2.43	3.36
junio	0.03	-0.22	-2.03	0.03	-0.28	4.18	4.53	-1.83	0.35	4.40	2.86	5.59	-0.63	-0.38	3.03
julio	-0.44	-0.59	-0.14	0.05	-0.08	3.72	3.92	-1.96	0.40	4.31	2.66	5.43	-0.18	-0.19	2.90
agosto	-0.35	0.02	0.57	0.05	0.71	3.35	3.93	-1.41	0.45	5.05	2.89	5.82	0.37	-0.71	3.58
septiembre	-0.57	0.69	0.94	-0.30	0.39	2.76	4.65	-0.48	0.15	5.47	3.12	7.16	0.63	-1.93	4.30
octubre	-0.49	0.90	-0.22	-0.78		2.26	5.59	-0.69	-0.64		3.11	8.66	-0.49	-2.49	
noviembre	1.19	0.10	-1.06	-0.42		3.47	5.69	-1.74	-1.05		4.16	7.49	-1.63	-1.86	
diciembre	1.70	0.11	-0.82	0.09		5.23	5.81	-2.54	-0.96		5.23	5.81	-2.54	-0.96	
<b>IMPORTADOS</b>															
enero	-0.20	0.07	-1.86	-0.55	0.65	-0.20	0.07	-1.86	-0.55	0.65	-5.74	1.01	2.16	-3.56	2.95
febrero	0.07	0.78	-1.49	0.29	1.59	-0.13	0.84	-3.33	-0.27	2.25	-8.86	1.73	-0.14	-1.82	4.28
marzo	-0.13	0.72	-1.23	0.13	0.19	-0.27	1.57	-4.52	-0.13	2.45	-9.11	2.59	-2.07	-0.46	4.34
abril	1.17	-0.69	0.24	0.43	-1.17	0.91	0.87	-4.29	0.30	1.25	-5.43	0.70	-1.15	-0.28	2.68
mayo	0.81	0.38	0.45	0.28	-0.61	1.72	1.25	-3.85	0.58	0.63	-2.30	0.27	-1.08	-0.45	1.77
junio	-0.54	0.04	0.13	1.19	-0.55	1.17	1.29	-3.73	1.77	0.08	-0.92	0.86	-1.00	0.60	0.02
julio	-1.40	-0.47	-0.42	-0.23	-0.97	-0.24	0.82	-4.13	1.54	-0.89	-1.83	1.82	-0.95	0.79	-0.72
agosto	-1.31	0.24	0.12	-0.21	0.61	-1.55	1.06	-4.01	1.33	-0.28	-1.87	3.41	-1.06	0.46	0.10
septiembre	-0.46	0.63	-0.61	0.48	1.10	-2.00	1.70	-4.60	1.81	0.82	-1.37	4.54	-2.29	1.57	0.72
octubre	0.33	1.73	-0.13	-0.74		-1.68	3.46	-4.73	1.06		0.75	6.00	-4.07	0.95	
noviembre	1.05	0.38	0.24	0.46		-0.65	3.85	-4.50	1.53		1.42	5.31	-4.20	1.17	
diciembre	1.40	0.31	-0.35	0.19		0.74	4.17	-4.83	1.72		0.74	4.17	-4.83	1.72	
<b>EXPORTADOS</b>															
enero	3.54	0.79	-5.00	-0.77	1.55	3.54	0.79	-5.00	-0.77	1.55	25.06	4.44	9.96	-6.80	4.80
febrero	-3.25	2.67	-0.77	1.71	2.33	0.17	3.48	-5.74	0.93	3.92	8.74	10.83	6.28	-4.46	5.43
marzo	-1.18	3.72	-0.58	2.49	0.57	-1.01	7.33	-6.28	3.45	4.51	8.07	16.33	1.87	-1.51	3.45
abril	2.08	1.59	1.16	-1.30	-2.54	1.05	9.03	-5.20	2.11	1.85	4.87	15.77	1.44	-3.90	2.15
mayo	3.23	3.80	-0.86	-1.48	-0.64	4.31	13.18	-6.02	0.60	1.20	12.73	16.41	-3.12	-4.50	3.02
junio	-5.29	-4.34	-4.25	2.86	-0.99	-1.20	8.27	-10.01	3.48	0.20	6.42	17.58	-3.03	2.60	-0.84
julio	-1.79	-1.92	-5.85	-1.25	-1.05	-2.97	6.19	-15.28	2.18	-0.85	0.93	17.42	-6.92	7.61	-0.63
agosto	-0.89	1.17	3.97	0.93	0.93	-3.84	7.43	-11.91	3.13	0.08	1.48	19.87	-4.34	4.46	-0.63
septiembre	-1.17	0.60	3.41	2.57	1.36	-4.97	8.08	-8.90	5.78	1.44	0.09	22.02	-1.66	3.60	-1.80
octubre	1.56	4.51	0.09	-2.49		-3.48	12.96	-8.82	3.14		4.45	25.56	-5.83	0.93	
noviembre	5.73	2.15	-0.06	0.33		2.05	15.39	-8.88	3.48		6.32	21.31	-7.87	1.32	
diciembre	5.14	1.11	-2.08	-1.04		7.29	16.67	-10.78	2.40		7.29	16.67	-10.78	2.40	
<b>EXPORTADOS SIN CAFÉ</b>															
enero	3.60	0.70	-5.12	-0.67	1.56	3.60	0.70	-5.12	-0.67	1.56	25.77	3.16	10.22	-4.89	5.88
febrero	-3.75	2.41	-0.49	1.98	2.04	-0.29	3.12	-5.58	1.30	3.62	8.47	9.77	7.11	-2.54	5.94
marzo	-1.34	3.85	-0.08	2.64	0.14	-1.62	7.09	-5.66	3.97	3.77	7.88	15.54	3.05	0.12	3.36
abril	2.22	1.49	1.33	-1.41	-3.25	0.56	8.69	-4.40	2.50	0.39	4.92	14.72	2.88	-2.59	1.43
mayo	3.42	3.69	-0.72	-1.48	-0.88	4.01	12.70	-5.09	0.98	-0.49	13.75	15.01	-1.49	-3.34	2.05
junio	-5.65	-4.61	-4.16	2.94	-0.95	-1.87	7.51	-9.03	3.95	-1.43	6.90	16.28	-1.02	3.82	-1.81
julio	-2.10	-1.84	-5.90	-1.30	-0.84	-3.93	5.53	-14.40	2.60	-2.26	0.92	16.59	-5.12	8.89	-1.35
agosto	-1.14	1.39	4.04	1.18	0.83	-5.02	7.00	-10.94	3.81	-1.45	1.39	19.57	-2.64	5.90	-1.69
septiembre	-1.22	0.55	3.80	2.86	1.34	-6.19	7.59	-7.56	6.79	-0.13	-0.81	21.73	0.50	4.94	-3.15
octubre	1.20	4.74	0.26	-2.52		-5.06	12.69	-7.32	4.09		3.18	25.98	-3.79	2.03	
noviembre	6.29	2.32	-0.03	0.53		0.91	15.30	-7.35	4.64		5.17	21.28	-6.00	2.60	
diciembre	5.18	1.45	-1.95	-1.03		6.14	16.98	-9.15	3.56		6.14	16.98	-9.15	3.56	

1/ A partir de Enero de 2007 el DANE calcula el IPP. Las variaciones acá presentadas se basan en un empalme provisional de los índices agregados.

Fuente: Banco de la República-SGEE-Estadística - DANE a partir de enero de 2007

**ÍNDICE DE PRECIOS DEL PRODUCTOR  
VARIACIONES PORCENTUALES SEGÚN USO O DESTINO ECONÓMICO**

VARIACIONES	Mensuales					En año corrido					En doce meses				
	2010	2011	2012	2013	2014	2010	2011	2012	2013	2014	2010	2011	2012	2013	2014
<b>TOTAL</b>															
enero	1.22	1.18	-0.50	-0.05	0.67	1.22	1.18	-0.50	-0.05	0.67	0.48	4.33	3.75	-2.51	0.23
febrero	0.86	1.14	0.14	0.17	1.22	2.09	2.33	-0.37	0.12	1.90	-0.44	4.62	2.72	-2.47	1.27
marzo	0.58	0.93	-0.21	0.37	1.71	2.69	3.28	-0.58	0.49	3.64	-0.17	4.98	1.56	-1.90	2.62
abril	0.47	0.21	0.20	-0.32	0.44	3.17	3.50	-0.38	0.17	4.09	0.28	4.70	1.56	-2.41	3.40
mayo	0.50	0.61	-0.14	0.19	-0.13	3.69	4.13	-0.52	0.36	3.96	1.34	4.81	0.80	-2.09	3.07
junio	-0.09	-0.18	-1.66	0.23	-0.34	3.59	3.94	-2.17	0.60	3.61	2.13	4.72	-0.69	-0.21	2.49
julio	-0.61	-0.56	-0.18	0.00	-0.23	2.96	3.35	-2.35	0.60	3.38	1.81	4.77	-0.31	-0.03	2.26
agosto	-0.53	0.05	0.49	0.00	0.69	2.42	3.41	-1.87	0.60	4.09	1.98	5.38	0.13	-0.51	2.96
septiembre	-0.55	0.69	0.66	-0.16	0.52	1.85	4.12	-1.22	0.44	4.63	2.27	6.69	0.10	-1.32	3.66
octubre	-0.35	1.05	-0.20	-0.78	1.50	5.21	-1.41	-0.34			2.66	8.19	-1.13	-1.89	
noviembre	1.17	0.14	-0.84	-0.26	2.69	5.36	-2.24	-0.60			3.66	7.09	-2.10	-1.32	
diciembre	1.64	0.14	-0.73	0.10	4.37	5.51	-2.95	-0.49			4.37	5.51	-2.95	-0.49	
<b>CONSUMO INTERMEDIO</b>															
enero	1.54	1.60	-1.15	-0.45	0.62	1.54	1.60	-1.15	-0.45	0.62	1.24	5.92	3.62	-4.88	0.32
febrero	0.73	1.64	0.01	0.28	2.00	2.28	3.27	-1.14	-0.17	2.64	-0.46	6.88	1.96	-4.62	2.04
marzo	0.61	1.59	-0.60	0.20	2.46	2.91	4.91	-1.73	0.04	5.16	0.49	7.91	-0.24	-3.85	4.33
abril	0.34	0.34	0.23	-0.48	-0.05	3.26	5.27	-1.51	-0.45	5.10	1.00	7.91	-0.35	-4.54	4.79
mayo	0.80	0.73	-0.41	0.03	-0.33	4.08	6.04	-1.91	-0.42	4.76	2.19	7.84	-1.48	-4.12	4.42
junio	0.07	-0.54	-2.43	0.32	-0.69	4.16	5.46	-4.29	-0.11	4.04	2.62	7.18	-3.35	-1.42	3.37
julio	-0.74	-1.06	-0.70	-0.02	-0.79	3.39	4.34	-4.97	-0.12	3.21	2.49	6.83	-3.00	-0.74	2.57
agosto	-0.68	0.01	0.77	-0.04	0.78	2.68	4.35	-4.24	-0.16	4.02	3.03	7.57	-2.26	-1.53	3.41
septiembre	-0.42	0.68	0.50	0.18	0.50	2.25	5.06	-3.75	0.02	4.54	3.62	8.76	-2.43	-1.85	3.74
octubre	-0.24	0.91	-0.12	-0.68	2.01	6.02	-3.87	-0.66			4.21	10.02	-3.43	-2.40	
noviembre	1.57	0.35	-0.90	-0.18	3.61	6.39	-4.74	-0.84			5.08	8.69	-4.63	-1.69	
diciembre	2.16	0.11	-0.86	0.09	5.85	6.51	-5.55	-0.75			5.85	6.51	-5.55	-0.75	
<b>CONSUMO FINAL</b>															
enero	1.17	0.82	0.22	0.47	0.75	1.17	0.82	0.22	0.47	0.75	0.04	3.15	4.07	0.30	-0.40
febrero	1.23	0.57	0.48	-0.02	0.25	2.42	1.39	0.70	0.44	1.01	0.67	2.48	3.97	-0.20	-0.12
marzo	0.75	0.14	0.29	0.59	1.06	3.18	1.53	0.99	1.04	2.08	0.08	1.86	4.13	0.10	0.34
abril	0.65	0.16	0.21	-0.20	1.31	3.85	1.70	1.20	0.83	3.42	0.20	1.36	4.18	-0.32	1.87
mayo	0.11	0.48	0.17	0.41	0.14	3.97	2.19	1.37	1.24	3.57	0.93	1.74	3.86	-0.08	1.60
junio	-0.20	0.39	-0.92	0.07	0.13	3.76	2.58	0.44	1.32	3.70	2.29	2.34	2.50	0.93	1.66
julio	-0.45	0.06	0.49	0.02	0.53	3.30	2.64	0.93	1.34	4.25	1.69	2.86	2.94	0.46	2.17
agosto	-0.29	-0.08	0.17	0.04	0.75	2.99	2.56	1.10	1.38	5.03	1.49	3.07	3.21	0.33	2.89
septiembre	-0.79	0.71	1.03	-0.68	0.52	2.18	3.29	2.14	0.69	5.58	1.42	4.63	3.53	-1.37	4.14
octubre	-0.58	1.28	-0.37	-1.02	1.60	4.62	1.76	-0.34			1.42	6.59	1.84	-2.01	
noviembre	0.75	-0.12	-0.99	-0.48	2.36	4.49	0.75	-0.81			2.69	5.66	0.95	-1.50	
diciembre	1.12	0.20	-0.69	0.13	3.51	4.69	0.05	-0.68			3.51	4.69	0.05	-0.68	
<b>BIENES DE CAPITAL SIN MATERIALES DE CONSTRUCCIÓN</b>															
enero	-1.19	-0.80	-1.12	-0.33	0.53	-1.19	-0.80	-1.12	-0.33	0.53	-2.83	-2.25	-0.24	-2.17	3.54
febrero	-0.40	0.42	-1.23	0.37	1.19	-1.58	-0.39	-2.33	0.03	1.73	-7.84	-1.46	-1.87	-0.59	4.39
marzo	-0.68	0.13	-0.82	0.45	-0.04	-2.25	-0.26	-3.13	0.48	1.69	-8.33	-0.66	-2.81	0.68	3.88
abril	0.37	-1.13	0.11	0.42	-0.96	-1.89	-1.39	-3.02	0.90	0.71	-6.99	-2.14	-1.58	0.99	2.45
mayo	0.68	-0.41	0.28	0.31	-0.19	-1.22	-1.79	-2.75	1.22	0.51	-4.44	-3.20	-0.91	1.03	1.93
junio	-1.10	-0.33	0.08	1.00	-0.45	-2.31	-2.11	-2.68	2.23	0.05	-3.75	-2.44	-0.50	1.96	0.46
julio	-0.98	-0.41	-0.26	-0.15	-0.48	-3.27	-2.52	-2.93	2.08	-0.42	-4.16	-1.88	-0.34	2.07	0.13
agosto	-0.93	0.47	0.36	0.14	0.70	-4.17	-2.06	-2.58	2.22	0.27	-4.49	-0.50	-0.45	1.85	0.69
septiembre	-0.30	0.78	-0.09	0.27	1.07	-4.46	-1.30	-2.67	2.50	1.35	-4.41	0.57	-1.31	2.22	1.49
octubre	0.02	1.21	-0.11	-0.53	-4.43	-0.11	-2.77	1.95			-2.99	1.77	-2.59	1.78	
noviembre	0.81	-0.13	0.18	0.50	-3.66	-0.24	-2.60	2.47			-2.48	0.82	-2.29	2.11	
diciembre	1.06	0.32	-0.34	0.17	-2.64	0.08	-2.94	2.65			-2.64	0.08	-2.94	2.65	
<b>MATERIALES DE CONSTRUCCIÓN</b>															
enero	0.66	1.25	2.27	0.61	0.60	0.66	1.25	2.27	0.61	0.60	-1.37	2.33	7.19	2.64	1.49
febrero	0.30	0.51	-0.03	0.38	0.33	0.96	1.77	2.23	0.99	0.93	-1.52	2.55	6.61	3.07	1.43
marzo	0.20	0.32	1.03	0.29	0.11	1.16	2.09	3.29	1.29	1.05	-0.95	2.67	7.37	2.31	1.25
abril	0.57	0.28	0.03	-0.02	0.09	1.73	2.38	3.31	1.27	1.14	0.79	2.38	7.10	2.27	1.36
mayo	0.00	1.15	-0.16	0.05	0.03	1.73	3.55	3.15	1.32	1.17	1.26	3.55	5.71	2.49	1.34
junio	0.22	-0.24	-0.20	-0.07	-0.01	1.96	3.30	2.94	1.25	1.16	1.45	3.07	5.75	2.62	1.41
julio	-0.09	0.23	0.22	0.17	0.22	1.86	3.54	3.17	1.42	1.38	1.31	3.41	5.74	2.57	1.46
agosto	-0.20	1.60	0.10	-0.07	-1.11	1.66	5.20	3.27	1.35	0.26	1.16	5.28	4.18	2.39	0.40
septiembre	-0.28	0.34	0.14	0.07	0.07	1.37	5.56	3.41	1.42	0.32	1.07	5.93	3.96	2.33	0.40
octubre	0.07	0.44	0.42	0.05	1.44	6.02	3.85	1.47			1.54	6.33	3.94	1.95	
noviembre	0.06	0.12	0.45	-0.02	1.50	6.15	4.32	1.45			1.62	6.40	4.29	1.46	
diciembre	0.23	-0.03	0.02	0.05	1.73	6.13	4.33	1.50			1.73	6.13	4.33	1.50	

1/ A partir de Enero de 2007 el DANE calcula el IPP. Las variaciones acá presentadas se basan en un empalme provisional de los índices agregados  
Fuente: Banco de la República-SGEE-Estadística - DANE a partir de enero de 2007