



BANCO DE LA REPUBLICA
Subgerencia de Estudios Económicos

ESTADISTICAS MONETARIAS Y CAMBIARIAS
Correspondiente a la semana No. **25 del año 2014**

SG-EE – 07 – 14 – 56 – L

Preparado por: Subgerencia de Estudios Económicos

11 de julio de 2014

Nota : Las cifras de este memorando son provisionales y corresponden al **27 de junio de 2014** a menos que se indique otra fecha.

CONTENIDO

	Página
I. AGREGADOS MONETARIOS Y CREDITICIOS	
A. Base Monetaria	1
B. Medios de Pago	6
C. Oferta Monetaria Ampliada	8
D. Crédito y Portafolio Financiero	12
II. TASAS DE INTERES, TASA DE CAMBIO Y PRECIOS	
A. Tasa de Interés	15
B. Tasa de Cambio Representativa del Mercado	18
C. Índice de Tasa de Cambio Real	18
D. Comportamiento del Índice de Precios al Consumidor	19
III. SITUACION EXTERNA	
A. Reservas Internacionales Netas	20
B. Balanza Cambiaria Doméstica	20
C. Balanza Cambiaria Consolidada	24
D. Comercio Exterior	28
E. Endeudamiento Externo del Sistema Financiero	31

ANEXOS

I. AGREGADOS MONETARIOS Y CREDITICIOS	
A. Base Monetaria (Promedio)	33
B. Medios de Pago (Promedios)	34
C. Otros Agregados (Promedios)	35
D. Otras Estadísticas	38
E. Posición de Encaje del sistema financiero	39
II. SECTORIZACION DE LA BASE MONETARIA	40
III. RESERVAS INTERNACIONALES	44
IV. TASAS DE INTERES	
DTF	46
Tasas de Captación	47
Interbancarias y Repos	48
Tasas de Colocación	50
V. PRECIOS	
Índice de Precios del Consumidor	52
Índice de Precios del Productor	55

La información correspondiente a la sectorización del Banco de la República para el mes de Mayo de 2014 y del sistema financiero para el mes de Abril de 2014, se encuentra disponible en www.banrep.gov.co/es/sectorizacion-monetaria. Los interesados pueden comunicarse a la sección Sector Financiero al teléfono 3430409, o al correo electrónico jbeltpr@banrep.gov.co.

I. AGREGADOS MONETARIOS Y CREDITICIOS

A. Base Monetaria

CUADRO No 1
COMPONENTES DE LA BASE MONETARIA

(Miles de millones de pesos y porcentajes)

Concepto	Saldo a junio 27 2014	VARIACIONES					
		SEMANTAL		CORRIDO AÑO		ANUAL	
		ABS	%	ABS	%	ABS	%
BASE MONETARIA -USOS- (A+B)	62,279	1,556	2.6	1,238	2.0	8,692	16.2
A. EFECTIVO	37,065	588	1.6	(2,423)	(6.1)	4,809	14.9
1. MONEDA FUERA SISTEMA FINANCIERO	37,005	615	1.7	(2,393)	(6.1)	4,820	15.0
2. DEPOSITOS PARTICULARES	60	(27)	(30.6)	(30)	(33.2)	(11)	(15.8)
B. RESERVA SISTEMA FINANCIERO	25,214	968	4.0	3,661	17.0	3,883	18.2
1. EFECTIVO EN CAJA SISTEMA FINANCIERO	9,971	(28)	(0.3)	(20)	(0.2)	1,170	13.3
2. DEPOS. DEL SIST. FINANCIERO B.R /1	15,242	996	7.0	3,680	31.8	2,713	21.7

1/ Corresponde a cuentas corrientes del sistema financiero en el Banco de la República

Fuente: Banco de la República.

CUADRO No 2

COEFICIENTES DE PREFERENCIA POR EFECTIVO Y RESERVA MONETARIA

	junio 27 2014	VARIACIONES					
		SEMANTAL		CORRIDO AÑO		ANUAL	
		ABS	%	ABS	%	ABS	%
I. MULTIPLICADOR DE M3 1/	5.6	(0.15)	(2.5)	0.07	1.2	(0.24)	(4.1)
II. EFECTIVO / PSE (e)	11.8	0.21	1.8	(1.33)	(10.1)	0.40	3.5
II. RESERVA / PSE (r)	8.0	0.32	4.2	0.86	12.0	0.49	6.5

1/ Multiplicador = $(e + 1) / (e + r)$

PSE = PASIVOS SUJETOS A ENCAJE

Fuente: Banco de la República.

CUADRO No 3

BASE MONETARIA Y PROMEDIOS MOVILES

(Miles de millones de pesos)

Concepto	junio 27 2014
FIN DE	62,279
PROMEDIO SEMANTAL	61,128
PROMEDIO MOVIL DIARIO DE ORDEN 20	60,603
PROMEDIO MOVIL DIARIO DE ORDEN 45	59,999

Fuente: Banco de la República.

CUADRO No 4
PRINCIPALES OPERACIONES QUE EXPLICAN LA VARIACION SEMANAL
DE LA BASE MONETARIA

(Miles de millones de pesos)

Por concepto de :	VARIACION Del 20 al 27 de jun 2014
TOTAL (I-II)	1,556
I. FACTORES EXPANSIONISTAS	4,007
Crédito neto a bancos y corporaciones financieras	3,579
Omas de Expansión	2,590
Depositos de Contracción 2/	985
Otros Créditos	3
Reservas Internacionales Netas 1/	404
Activos con el Sector Privado	25
II. FACTORES CONTRACCIONISTAS	2,451
Crédito Neto a la Tesorería	2,218
Cuentas patrimoniales	218
Otros activos netos	13
Crédito neto a otros intermediarios	2
Fideicomisos Fdo Pensional	14
Otros Pasivos Fondo de Garantías	1
Omas de Expansión	-1
Otros Pasivos	-11

1/ A partir de septiembre 17 de 2004, se utilizan las Reservas Internacionales Netas como fuente de la Base Monetaria.

2/ A partir del 2 de abril de 2007, el Banco de la República activó como mecanismo de contracción monetaria los depósitos remunerados no constitutivos de encaje.

Fuente: Banco de la República.

**GRAFICO 1
BASE MONETARIA**

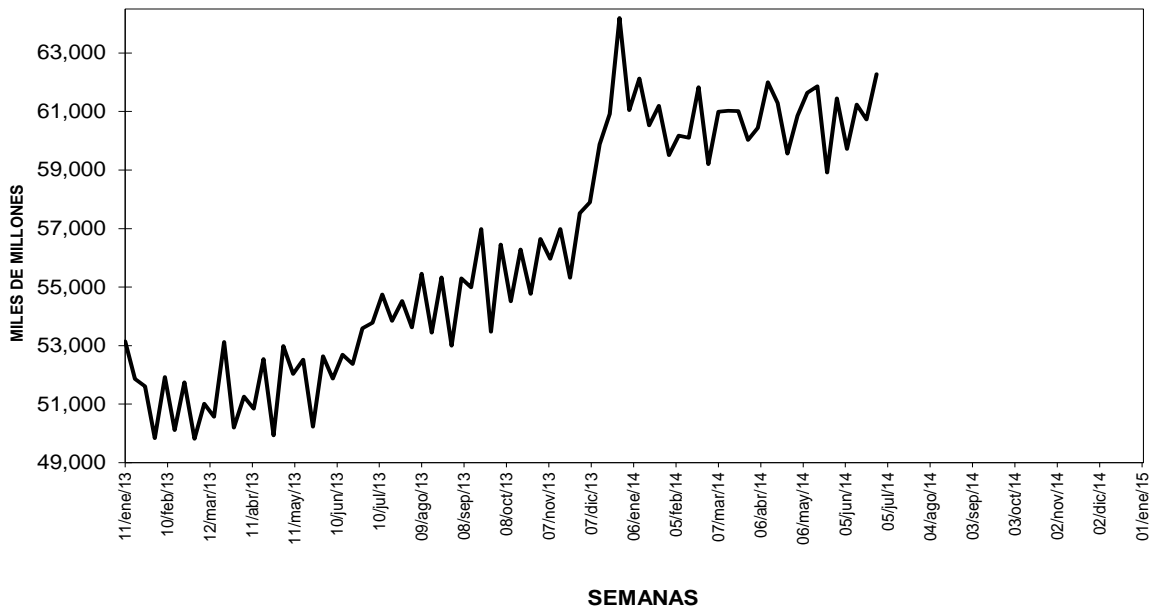

Fuente: Banco de la República.

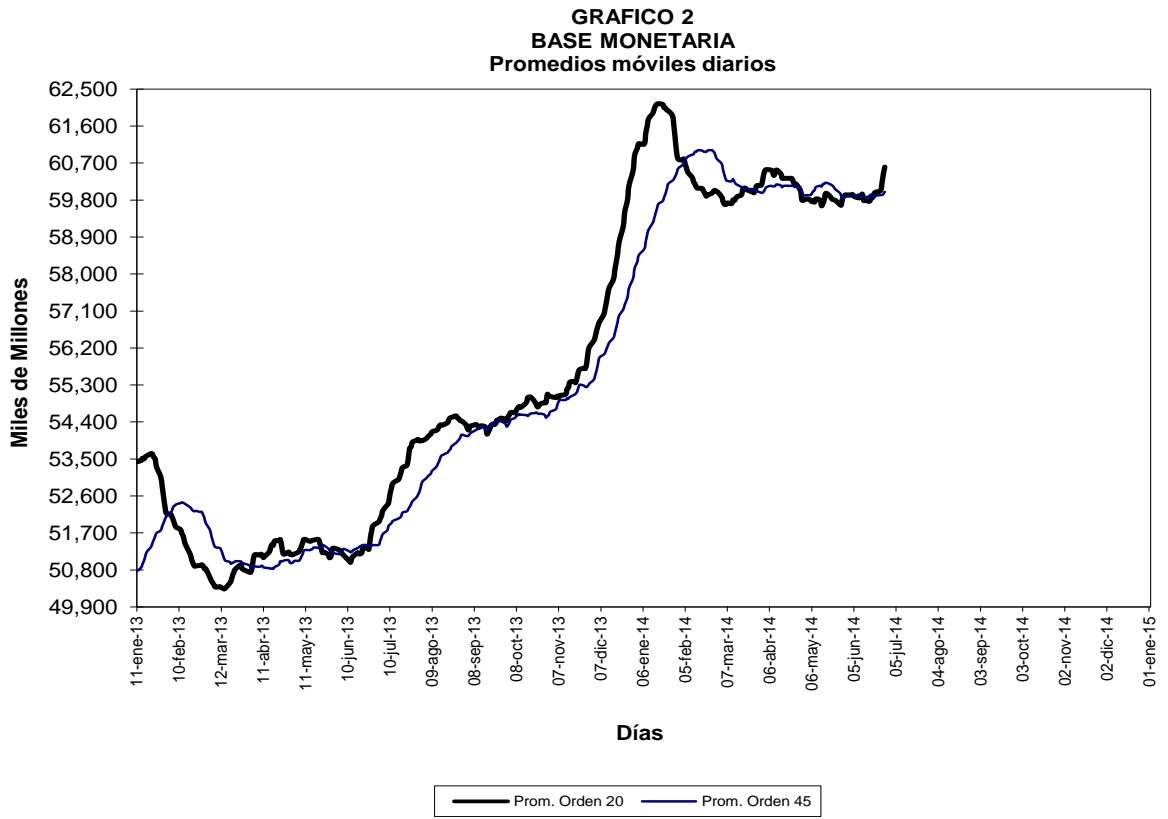

Fuente: Banco de la República.

GRAFICO 3
BASE MONETARIA
PROMEDIOS MOVILES DE ORDEN 4 Y ORDEN 13
(VARIACIONES % ANUALES)

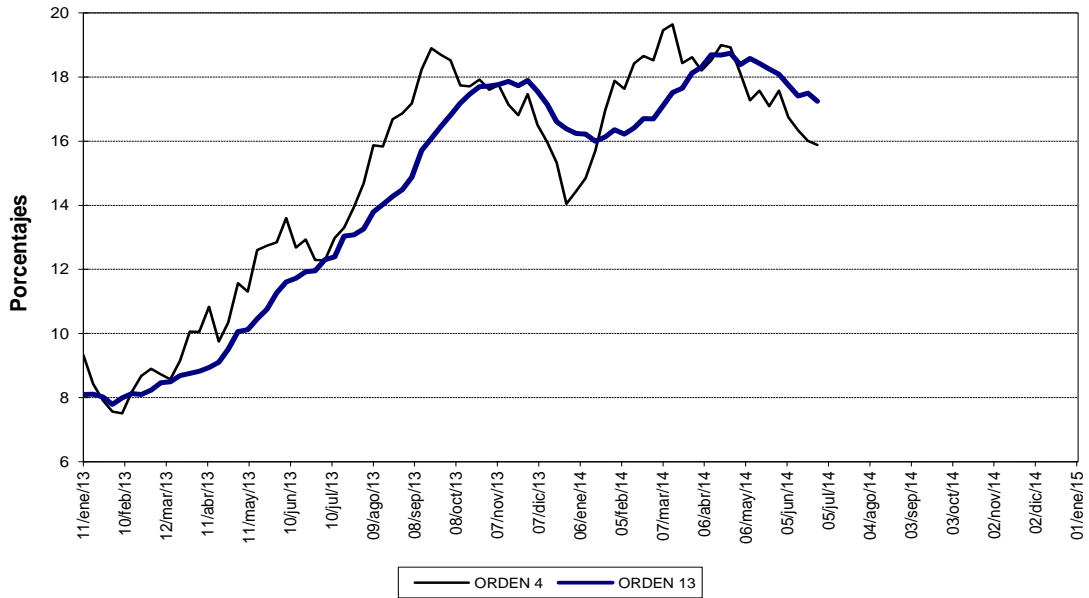

Fuente: Banco de la República.

B. Medios de Pago

**CUADRO No 5
MEDIOS DE PAGO (M1)**

(Miles de millones de pesos y porcentajes)

Concepto	SALDOS			VARIACIONES %								
	junio 29 2012	junio 28 2013	junio 27 2014	SEMANTAL			CORRIDO AÑO			ANUAL		
				2012	2013	2014	2012	2013	2014	2012	2013	2014
MEDIOS DE PAGO (M1)	61,895	72,099	81,883	0.5	1.3	0.5	(10.0)	(1.5)	(2.3)	6.9	16.5	13.6
BASE MONETARIA	48,072	53,587	62,279	5.6	2.3	2.6	(6.4)	(5.1)	2.0	10.2	11.5	16.2
MULTIPLICADOR DE M1	1.29	1.35	1.31	(4.9)	(1.0)	(2.0)	(3.9)	3.7	(4.2)	(3.1)	4.5	(2.3)
II. EFECTIVO / CTAS CTES	89.6%	81.0%	82.7%	3.9	1.8	2.1	(5.1)	(10.1)	(7.2)	(3.2)	(9.6)	2.2
III. RESERVA / CTAS CTES.	57.7%	53.5%	56.3%	12.3	1.7	4.5	13.8	(5.2)	15.6	10.0	(7.2)	5.1

Fuente: Banco de la República. Cálculos con información de los formatos 281 y 442 de la Superintendencia Financiera

**CUADRO No 6
COMPONENTES DE LOS MEDIOS DE PAGO (M1)**

(Miles de millones de pesos y porcentajes)

Concepto	Saldo a junio 27 2014	VARIACIONES					
		SEMANTAL		CORRIDO AÑO		ANUAL	
		ABS	%	ABS	%	ABS	%
I. MEDIOS DE PAGO (M1) (A+B)	81,883	389	0.5	(1,906)	(2.3)	9,783	13.6
A. EFECTIVO	37,065	588	1.6	(2,423)	(6.1)	4,809	14.9
1. MONEDA FUERA SIST. FINANCIERO 1/	37,005	615	1.7	(2,393)	(6.1)	4,820	15.0
2. DEPOSITOS PARTICULARES 2/	60	(27)	(30.6)	(30)	(33.2)	(11)	(15.8)
B. DEPOSITOS EN CTA.CTE	44,817	(200)	(0.4)	517	1.2	4,975	12.5
1. CTA.CTE's PRIVADAS	29,191	130	0.4	(1,991)	(6.4)	1,913	7.0
2. CTA.CTE's OFICIALES	15,626	(330)	(2.1)	2,508	19.1	3,061	24.4
II. EFECTIVO / M1	45.3%	0	1.1	(0)	(4.0)	0	1.2
III. CTAS CTES / M1	54.7%	(0)	(0.9)	0	3.5	(0)	(1.0)

1/ Incluye billetes en circulación + moneda metálica (en circulación) - caja sistema financiero

2/ Corresponde a cuentas corrientes de entidades especiales en el Banco de la República.

A partir de Octubre 24 de 2008, las cifras de M3 y la cartera del Sistema Financiero, se recalcularán, para incluir nuevas entidades y Cuentas de Depósito.

Fuente: Banco de la República. Cálculos con información de los formatos 281 y 442 de la Superintendencia Financiera

**GRAFICO 4
 MEDIOS DE PAGO M1
 PROMEDIOS MOVILES DE ORDEN 4 Y ORDEN 13
 (VARIACIONES % ANUALES)**

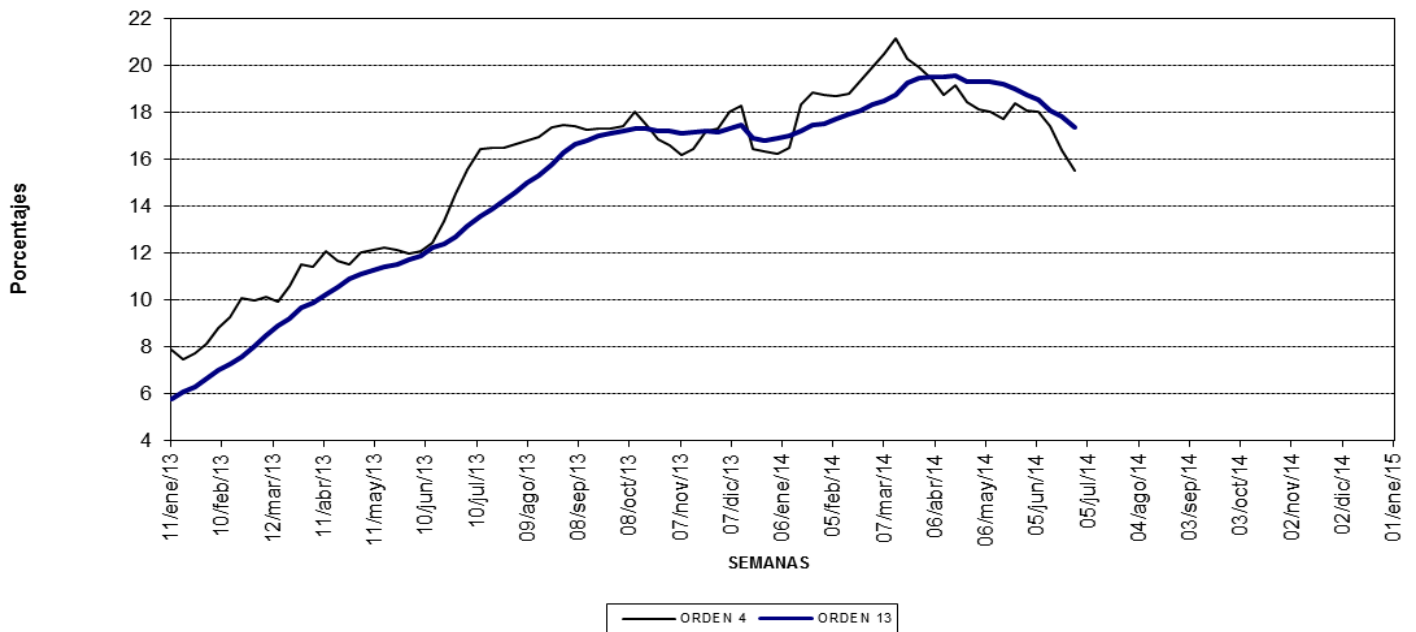

Fuente: Banco de la República. Cálculos con información de los formatos 281 y 442 de la Superintendencia Financiera

C. Oferta Monetaria Ampliada *

**GRAFICO 5
EVOLUCION DE M3**

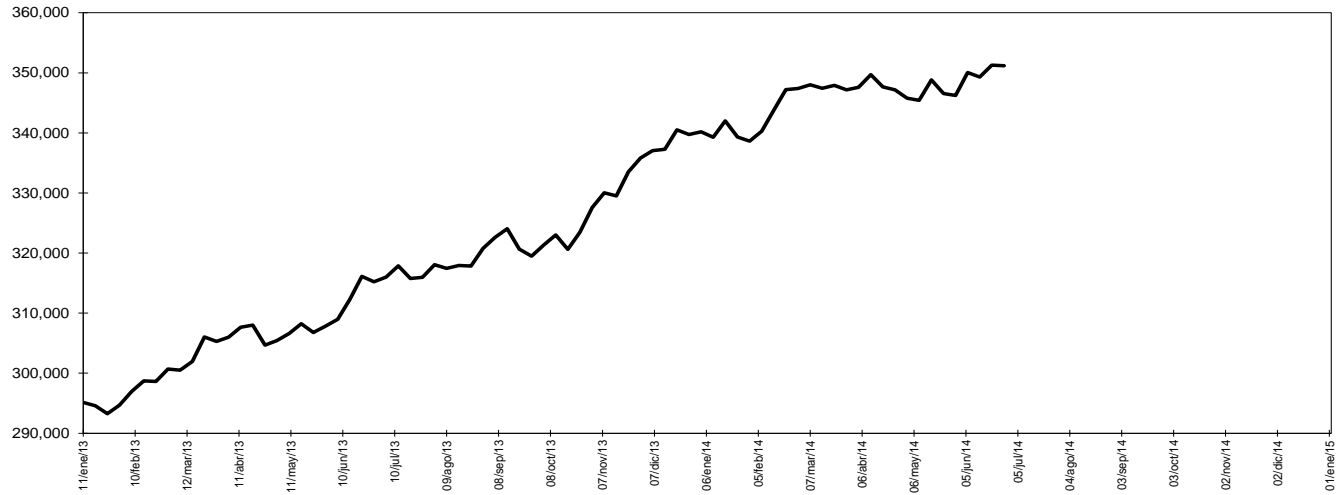

Fuente: Banco de la República. Cálculos con información de los formatos 281 y 442 de la Superintendencia Financiera

**CUADRO No 8
M3 Y BASE MONETARIA
27 de junio de 2014**

(Miles de millones de pesos)

	M3 1/	BASE	Multiplicador
I. Cifras a fin de semana			
Saldo	351,187	62,279	5.639

1/ M3 = efectivo + pasivos sujetos a encaje. A partir de junio 29 de 2001 se incluye en este agregado los CDT de las entidades especiales y los depósitos a la vista de las entidades no bancarias.

Fuente: Banco de la República. Cálculos con información de los formatos 281 y 442 de la Superintendencia Financiera

TASA DE CRECIMIENTO DE M3

	M3	
	2013	2014
Año completo	18.0	11.4
Año corrido	4.9	3.2

Fuente: Banco de la República. Cálculos con información de los formatos 281 y 442 de la Superintendencia Financiera

GRAFICO 6
M3 Y BASE
(VARIACION % ANUAL)

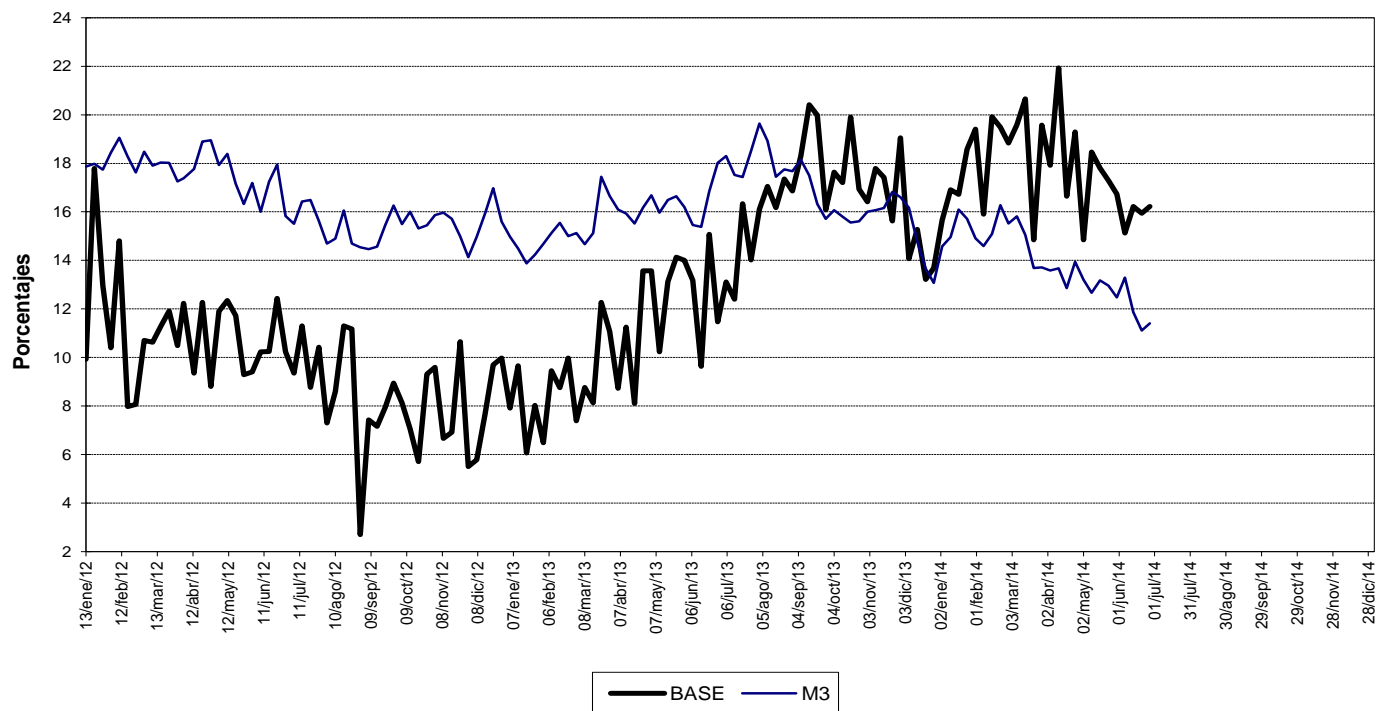

Fuente: Banco de la República. Cálculos con información de los formatos 281 y 442 de la Superintendencia Financiera

GRAFICO 7
MULTIPLICADOR DE M3

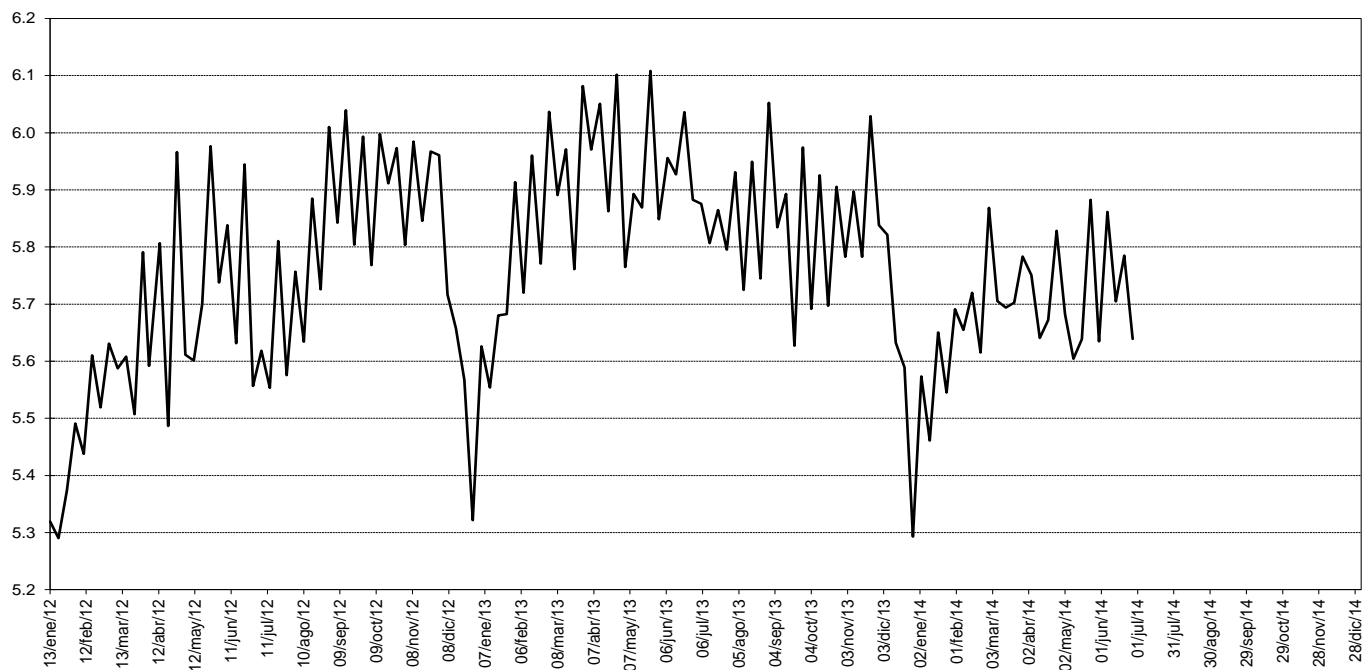

Fuente: Banco de la República. Cálculos con información de los formatos 281 y 442 de la Superintendencia Financiera

GRAFICO 8
M3
PROMEDIOS MOVILES DE ORDEN 4 Y ORDEN 13
(VARIACIONES % ANUALES)

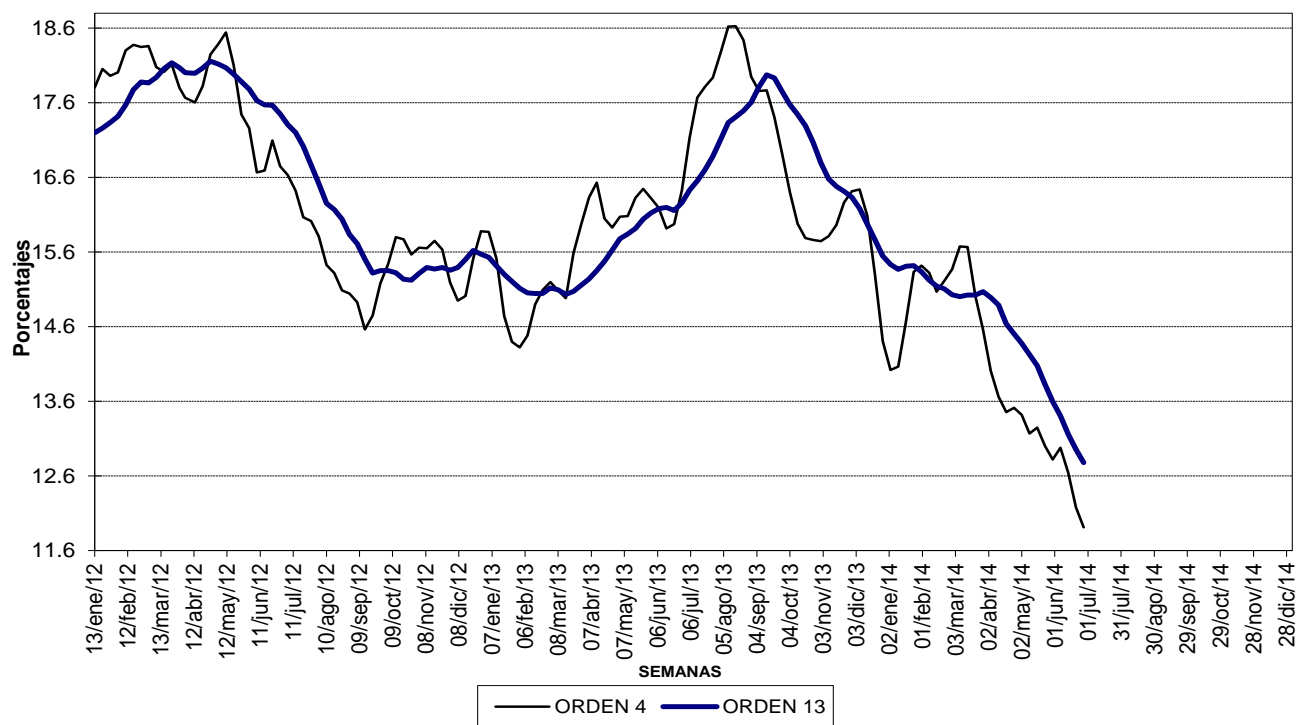

Fuente: Banco de la República. Cálculos con información de los formatos 281 y 442 de la Superintendencia Financiera

CUADRO No 9
OFERTA MONETARIA AMPLIADA - M3
Miles de millones de pesos y porcentajes

Concepto	Saldo a junio 27 2014	VARIACIONES					
		SEMANAL		CORRIDO AÑO		ANUAL	
		ABS	%	ABS	%	ABS	%
OFERTA MONETARIA AMPLIADA- M3 1/	351,187	(84)	0.0	10,989	3.2	35,954	11.4
1. Efectivo	37,065	588	1.6	(2,423)	-6.1	4,809	14.9
2. Pasivos Sujetos a Encaje	314,121	(672)	-0.2	13,412	4.5	31,146	11.0
Cuenta Corriente	44,817	(200)	-0.4	517	1.2	4,975	12.5
Ahorros	138,429	2,995	2.2	6,812	5.2	17,568	14.5
CDT + BONOS	120,744	(127)	-0.1	5,328	4.6	7,885	7.0
CDT menor a 18 meses	52,104	(11)	0.0	64	0.1	5,861	12.7
CDT mayor a 18 meses	49,117	114	0.2	5,383	12.3	3,876	8.6
Bonos	19,523	(230)	-1.2	(119)	-0.6	(1,851)	-8.7
Depósitos Fiduciarios (impuestos y otros conceptos)	5,863	(4,104)	-41.2	1,118	23.6	372	6.8
Depósitos a la Vista	4,269	763	21.8	(363)	-7.8	346	8.8
Repos con el Sector Real	-	-	-	0	-	0	-
ITEM DE MEMORANDO							
M1. Medios de pago	81,883	389	0.5	(1,906)	-2.3	9,783	13.6
M1 + Ahorros	220,312	3,384	1.6	4,906	2.3	27,351	14.2
Cuasidineros: Ahorro + CDT	239,650	3,097	1.3	12,260	5.4	27,304	12.9
M2 = M1 + Cuasidineros	321,532	3,486	1.1	10,354	3.3	37,088	13.0

1/ A partir de junio 29 de 2001 se incluye en este agregado los CDT de las entidades especiales y los depósitos a la vista de las entidades no bancarias.

A partir de Octubre 24 de 2008, las cifras de M3 y la cartera del Sistema Financiero, se recalcularon, para incluir nuevas entidades y Cuentas de Depósito.

La presentación del Cuadro No. 9 cambió a partir de marzo 26 de 2010 debido a que se unificó el criterio de las cifras mostradas. Antes se presentaban algunos instrumentos por tipo de entidad (bancos, corfinancieras, etc.) y otros no. Ahora las cifras se presentan únicamente por instrumento.

Fuente: Banco de la República. Cálculos con información de los formatos 281 y 442 de la Superintendencia Financiera

Cuadro 9B
Oferta Monetaria Ampliada M3 - Privada y Pública 1/

	JUNIO			DICIEMBRE			JUNIO			DICIEMBRE			ABRIL		
	2011	2012	%	2011	2012	%	2012	2013	%	2012	2013	%	2013	2014	%
M3 Privado	191,201	223,732	17.0	221,716	256,584	15.7	223,732	266,545	19.1	256,584	289,205	12.7	259,348	289,022	11.4
Efectivo	26,935	29,391	9.1	33,404	35,092	5.1	29,391	32,645	11.1	35,092	39,843	13.5	30,938	35,792	15.7
PSE	164,266	194,341	18.3	188,312	221,492	17.6	194,341	233,901	20.4	221,492	249,362	12.6	228,410	253,230	10.9
Ctas. Ctes.	22,625	23,654	4.5	27,597	28,813	4.4	23,654	28,835	21.9	28,813	33,371	15.8	25,865	29,724	14.9
CDT	56,540	74,575	31.9	64,222	82,208	28.0	74,575	86,427	15.9	82,208	90,042	9.5	88,240	93,632	6.1
Ahorro 2/	67,654	74,687	10.4	76,661	88,512	15.5	74,687	95,010	27.2	88,512	104,239	17.8	90,690	109,211	20.4
Otros	17,447	21,425	22.8	19,833	21,959	10.7	21,425	23,629	10.3	21,959	21,710	-1.1	23,615	20,663	-12.5
M3 Público	38,372	43,551	13.5	38,213	43,624	14.2	43,551	48,857	12.2	43,624	52,099	19.4	45,581	56,583	24.1
Ctas. Ctes.	8,041	8,835	9.9	7,859	9,822	25.0	8,835	10,672	20.8	9,822	12,625	28.5	10,332	13,344	29.2
CDT	4,008	4,846	20.9	4,014	4,880	21.6	4,846	5,062	4.5	4,880	5,588	14.5	4,853	6,480	33.5
Ahorro	20,068	22,640	12.8	19,062	21,439	12.5	22,640	25,550	12.9	21,439	25,780	20.2	23,797	29,139	22.4
Fiduciarios	4,251	4,781	12.5	3,979	4,087	2.7	4,781	5,168	8.1	4,087	4,522	10.6	4,444	5,214	17.3
Otros	2,004	2,451	22.3	3,300	3,396	2.9	2,451	2,405	-1.9	3,396	3,584	5.5	2,156	2,406	11.6
M3 Total	229,573	267,283	16.4	229,573	267,283	16.4	267,283	315,403	18.0	300,209	341,304	13.7	304,930	345,605	13.3

1 Variación anual

Fuente: Banco de la República, cálculos con información de Balances y del formato 338 de la Superintendencia Financiera.

D. Cartera y Portafolio Financiero

CUADRO No 10
CARTERA NETA Y PORTAFOLIO FINANCIERO

(Miles de millones de pesos y porcentajes)

Concepto	Saldo a junio 27 2014	VARIACIONES					
		SEMANAL		CORRIDO AÑO		ANUAL	
		ABS	%	ABS	%	ABS	%
I. CARTERA NETA 1/	286,515	2,551	0.9	20,385	7.7	36,301	14.5
1. BANCOS Y CORFINANCIERAS 2/	266,753	2,250	0.9	19,308	7.8	33,749	14.5
2. CIAS.FTO.CIAL.	18,039	289	1.6	979	5.7	2,348	15.0
3. COOPERATIVAS	1,723	13	0.8	98	6.0	204	13.4
II. PORTAFOLIO FINANCIERO TOTAL 3/	536,237	622	0.1	23,935	4.7	62,279	13.1
A. SECTOR FINANCIERO	351,187	(84)	(0.0)	10,989	3.2	35,954	11.4
1. MEDIOS DE PAGO AMPLIADOS - M3 4/	351,187	(84)	(0.0)	10,989	3.2	35,954	11.4
MEDIOS DE PAGO - M1	81,883	389	0.5	(1,906)	(2.3)	9,783	13.6
CUASIDINEROS	239,650	3,097	1.3	12,260	5.4	27,304	12.9
OTROS PASIVOS SUJETOS A ENCAJE 5/	10,131	(3,340)	(24.8)	755	8.0	718	7.6
BONOS	19,523	(230)	(1.2)	(119)	(0.6)	(1,851)	(8.7)
BANCOS Y CORFINANCIERAS 2/	16,239	(354)	(2.1)	57	0.4	(1,464)	(8.3)
COMPANÍAS DE FINANCIAMIENTO 6/	2,477	124	5.3	(83)	(3.2)	(194)	(7.3)
OTRAS ENTIDADES 7/	807	(0)	(0.0)	(93)	(10.4)	(193)	(19.3)
2. ACEPTACIONES BANC.EN CIRC	0	0	---	0	---	0	---
3. OTROS ACTIVOS FINANCIEROS 8/	1	0	0.0	0	0.0	0	0.0
B. SECTOR PUBLICO	185,050	706	0.4	12,946	7.5	26,324	16.6
1. T.E.S.	139,543	633	0.5	4,654	3.5	14,546	11.6
2. T.E.S. B DENOMINADOS EN M/E 9/	0	0	---	---	---	---	---
3. T.E.S. B UVR 7/	45,507	73	0.2	8,292	22.3	11,778	34.9
4. T.E.S. LEY 546 de 1999 9/ 10/	0	0	---	0	---	0	---

1/Corresponde a la cartera Neta en M/N y M/E con leasing de los sectores público y privado. Incluye FEN.

2/La Superintendencia Financiera mediante Resolución 0856 del 23 de mayo de 2006, autorizó la cesión de activos y pasivos de Corficolombiana al Banco de Bogotá, la cual se efectuó el 5 de junio de 2006. A partir de las estadísticas publicadas con fecha a junio 16 de 2006, la información de Bancos y Corfinancieras se presenta consolidada. Incluye FEN

3/ Incluye los Activos financieros en poder de los sectores público y privado.

4/ Vease cuadro No. 9

5/ Incluye depósitos fiduciarios, depósitos a la vista, REPOS con entidades no financieras y cédulas hipotecarias.

6/ A partir de la entrada en vigencia de la ley 1328 de 2009, las compañías de financiamiento comercial pasarán a denominarse "Compañías de Financiamiento" y todas las disposiciones vigentes referidas a aquellas, incluidas las previstas en el Estatuto Orgánico del Sistema Financiero, se entenderán referidas a estas.

7/ Incluye entidades financieras especiales y cooperativas financieras.

8/ Incluye TER, Certificados de Cambio, Títulos de Participación, Certificados eléctricos de valor y títulos de Ahorro FEN.

9/ A partir de abril 30 de 2004 los TES emitidos en M/E, en UVR y los TES Ley 546/99 se presentan a valor nominal, esto es, que el saldo en circulación de estos títulos se valora a la TRM o a la UVR de la fecha. Las cifras fueron reprocesadas históricamente y se encuentran disponibles en la Subgerencia de Estudios Económicos.

10/ TES emitidos por el Gobierno y entregados a las entidades hipotecarias como pago por las reliquidaciones de cartera.

A partir de Octubre 24 de 2008, las cifras de M3 y la cartera del Sistema Financiero, se recalcularon, para incluir nuevas entidades y Cuentas de Depósito.

Fuente: Banco de la República. Cálculos con información de los formatos 281 y 442 de la Superintendencia Financiera

CUADRO No 11
PRINCIPALES INTERMEDIARIOS FINANCIEROS
CARTERA NETA*

Concepto	(Miles de millones de pesos y porcentajes)								
	Saldos			VARIACIONES					
	junio 29 2012	junio 28 2013	junio 27 2014	SEMANAL		CORRIDO AÑO		ANUAL	
			ABS	%	ABS	%	ABS	%	
INCLUYENDO LEASING									
I. SISTEMA SIN F.E.N.									
TOTAL SISTEMA FINANCIERO	215,996	250,205	286,399	2,551	0.9	20,391	7.7	36,194	14.5
A. MONEDA NACIONAL	203,564	231,816	268,486	2,431	0.9	19,879	8.0	36,670	15.8
B. MONEDA EXTRANJERA	12,433	18,389	17,913	120	0.7	512	2.9	(476)	(2.6)
II. CARTERA POR INTERMEDIARIO									
A. TOTAL BANCOS Y CORFINANCIERAS 1/	200,955	232,995	266,637	2,250	0.9	19,314	7.8	33,642	14.4
1. MONEDA NACIONAL	188,550	214,639	248,755	2,131	0.9	18,790	8.2	34,116	15.9
2. MONEDA EXTRANJERA	12,405	18,356	17,882	118	0.7	524	3.0	(474)	(2.6)
B. TOTAL COMPAÑÍAS DE FINANCIAMIENTO 2/	13,686	15,691	18,039	289	1.6	979	5.7	2,348	15.0
1. MONEDA NACIONAL	13,658	15,658	18,008	287	1.6	990	5.8	2,350	15.0
2. MONEDA EXTRANJERA	28	33	31	2	6.5	(11)	(26.5)	(2)	(5.7)
C. TOTAL COOPERATIVAS ML	1,355	1,519	1,723	13	0.8	98	6.0	204	13.4
III. CARTERA FEN	13	9	116	0	0.0	(6)	(4.6)	107	1,226.5
1. MONEDA NACIONAL	13	9	116	0	0.0	(6)	(4.6)	107	1,226.5
EXCLUYENDO LEASING									
I. CARTERA NETA SIN F.E.N.	196,473	227,873	262,113	2,093	0.8	20,562	8.5	34,240	15.0
A. MONEDA NACIONAL	184,100	209,534	244,238	1,973	0.8	20,044	8.9	34,704	16.6
B. MONEDA EXTRANJERA	12,373	18,339	17,875	120	0.7	518	3.0	(464)	(2.5)
II. CARTERA POR INTERMEDIARIO									
A. TOTAL BANCOS Y CORFINANCIERAS 1/	189,645	219,936	252,848	2,005	0.8	19,970	8.6	32,911	15.0
1. MONEDA NACIONAL	177,299	201,630	235,004	1,887	0.8	19,441	9.0	33,374	16.6
2. MONEDA EXTRANJERA	12,346	18,306	17,844	118	0.7	529	3.1	(462)	(2.5)
B. TOTAL COMPAÑÍAS DE FINANCIAMIENTO 2/	5,473	6,418	7,542	75	1.0	494	7.0	1,125	17.5
1. MONEDA NACIONAL	5,445	6,385	7,511	73	1.0	506	7.2	1,127	17.6
2. MONEDA EXTRANJERA	28	33	31	2	6.5	(11)	(26.5)	(2)	(5.7)
C. TOTAL COOPERATIVAS ML	1,355	1,519	1,723	13	0.8	98	6.0	204	13.4
III. CARTERA FEN	13	9	116	0	0.0	(6)	(4.6)	107	1,226.5
1. MONEDA NACIONAL	13	9	116	0	0.0	(6)	(4.6)	107	1,226.5

1/ La Superintendencia Financiera mediante Resolución 0856 del 23 de mayo de 2006, autorizó la cesión de activos y pasivos de Corficolombiana al Banco de Bogotá, la cual se efectuó el 5 de junio de 2006. A partir de las estadísticas publicadas con fecha a junio 16 de 2006, la información de Bancos y Corfinancieras se presenta consolidada. La Superintendencia Financiera mediante Resolución 419 del 25 de febrero de 2010, autorizó la cesión de activos y pasivos de la Compañía de Financiamiento - Sufinanciamiento- al Banco de Colombia.

2/ A partir de la entrada en vigencia de la ley 1328 de 2009, las compañías de financiamiento comercial pasarán a denominarse "Compañías de Financiamiento" y todas las disposiciones vigentes referidas a aquellas, incluidas las previstas en el Estatuto Orgánico del Sistema Financiero, se entenderán referidas a estas. La Superintendencia Financiera mediante Resolución 419 del 25 de febrero de 2010, autorizó la cesión de activos y pasivos de la Compañía de Financiamiento - Sufinanciamiento- al Banco de Colombia.

A partir de octubre 24 de 2009 las cifras de M3 y la cartera del Sistema Financiero, se recalcularon, para incluir nuevas entidades y Cuentas de Depósito.

*A partir de la semana 14 de 2011, este cuadro se presenta para la cartera neta con y sin leasing financiero. Antes la información no incluía el leasing financiero.

Fuente: Banco de la República. Cálculos con información de los formatos 281 y 442 de la Superintendencia Financiera

**CUADRO No 11A
PRINCIPALES INTERMEDIARIOS FINANCIEROS
CARTERA BRUTA ***

(Miles de millones de pesos y porcentajes)

Concepto	Saldos			VARIACIONES					
	junio 29 2012	junio 28 2013	junio 27 2014	SEMANAL		CORRIDO AÑO		ANUAL	
				ABS	%	ABS	%	ABS	%
INCLUYENDO LEASING									
I. SISTEMA SIN F.E.N.									
TOTAL SISTEMA FINANCIERO	226,345	261,844	299,690	2,497	0.8	20,979	7.5	37,846	14.5
A. MONEDA NACIONAL	213,912	243,455	281,776	2,377	0.9	20,466	7.8	38,322	15.7
B. MONEDA EXTRANJERA	12,433	18,389	17,913	120	0.7	512	2.9	(476)	(2.6)
II. CARTERA POR INTERMEDIARIO									
A. TOTAL BANCOS Y CORFINANCIERAS 1/	210,354	243,663	278,808	2,155	0.8	19,895	7.7	35,145	14.4
1. MONEDA NACIONAL	197,949	225,307	260,927	2,037	0.8	19,371	8.0	35,619	15.8
2. MONEDA EXTRANJERA	12,405	18,356	17,882	118	0.7	524	3.0	(474)	(2.6)
B. TOTAL COMPAÑÍAS DE FINANCIAMIENTO 2/	14,540	16,535	19,009	330	1.8	976	5.4	2,474	15.0
1. MONEDA NACIONAL	14,513	16,502	18,978	329	1.8	988	5.5	2,476	15.0
2. MONEDA EXTRANJERA	28	33	31	2	6.4	(11)	(26.3)	(2)	(5.4)
C. TOTAL COOPERATIVAS ML	1,451	1,645	1,872	12	0.6	108	6.1	226	13.8
III. CARTERA FEN	209	141	146	0	0.0	(13)	(7.9)	6	4.0
1. MONEDA NACIONAL	209	141	146	0	0.0	(13)	(7.9)	6	4.0
EXCLUYENDO LEASING									
I. CARTERA BRUTA SIN F.E.N.	206,270	238,935	274,822	2,039	0.7	21,219	8.4	35,887	15.0
A. MONEDA NACIONAL	193,897	220,596	256,947	1,919	0.8	20,701	8.8	36,351	16.5
B. MONEDA EXTRANJERA	12,373	18,340	17,875	120	0.7	518	3.0	(464)	(2.5)
II. CARTERA POR INTERMEDIARIO									
A. TOTAL BANCOS Y CORFINANCIERAS 1/	198,764	230,273	264,710	1,910	0.7	20,598	8.4	34,437	15.0
1. MONEDA NACIONAL	186,419	211,967	246,866	1,792	0.7	20,069	8.8	34,899	16.5
2. MONEDA EXTRANJERA	12,346	18,306	17,844	118	0.7	529	3.1	(462)	(2.5)
B. TOTAL COMPAÑÍAS DE FINANCIAMIENTO 2/	6,055	7,017	8,241	117	1.4	513	6.6	1,224	17.4
1. MONEDA NACIONAL	6,027	6,984	8,209	115	1.4	525	6.8	1,225	17.5
2. MONEDA EXTRANJERA	28	33	31	2	6.4	(11)	(26.3)	(2)	(5.4)
C. TOTAL COOPERATIVAS ML	1,451	1,645	1,872	12	0.6	108	6.1	226	13.8
III. CARTERA FEN	209	141	146	0	0.0	(13)	(7.9)	6	4.0
1. MONEDA NACIONAL	209	141	146	0	0.0	(13)	(7.9)	6	4.0

1/ La Superintendencia Financiera mediante Resolución 0856 del 23 de mayo de 2006, autorizó la cesión de activos y pasivos de Corficolombiana al Banco de Bogotá, la cual se efectuó el 5 de junio de 2006. A partir de las estadísticas publicadas con fecha a junio 16 de 2006, la información de Bancos y Corfinancieras se presenta consolidada. La Superintendencia Financiera mediante Resolución 419 del 25 de febrero de 2010, autorizó la cesión de activos y pasivos de la Compañía de Financiamiento - Sufinanciamiento- al Banco de Colombia.

2/ A partir de la entrada en vigencia de la ley 1328 de 2009, las compañías de financiamiento comercial pasarán a denominarse "Compañías de Financiamiento" y todas las disposiciones vigentes referidas a aquellas, incluidas las previstas en el Estatuto Orgánico del Sistema Financiero, se entenderán referidas a estas. La Superintendencia Financiera mediante Resolución 419 del 25 de febrero de 2010, autorizó la cesión de activos y pasivos de la Compañía de Financiamiento - Sufinanciamiento- al Banco de Colombia.

A partir de Octubre 24 de 2008, las cifras de M3 y la cartera del Sistema Financiero, se recalcularon, para incluir nuevas entidades y Cuentas de Depósito.

*A partir de la semana 14 de 2011, este cuadro se presenta para la cartera bruta con y sin leasing financiero. Antes la información no incluía el leasing financiero.

Fuente: Banco de la República. Cálculos con información de los formatos 281 y 442 de la Superintendencia Financiera

CUADRO 11B
CARTERA NETA M/L DEL SISTEMA FINANCIERO POR MODALIDAD DE CREDITO *
27 de junio de 2014
(Miles de millones de pesos y porcentajes)

Concepto	Participación %		Saldo	Variaciones					
	Un año Atrás	Última Semana		Semanal		Año corrido		Anual	
				Absoluta	%	Absoluta	%	Absoluta	%
Total Cartera por modalidad *	100.0	100.0	268,486	2,431	0.9	19,879	8.0	36,670	15.8
Hipotecaria 1/	9.0	10.0	26,933	213	0.8	2,700	11.1	6,026	28.8
Consumo 2/	30.3	29.3	78,707	656	0.8	4,065	5.4	8,417	12.0
Microcredito 3/	3.1	3.0	8,167	49	0.6	310	4.0	899	12.4
Comercial 4/	58.6	58.7	157,481	1,536	1.0	12,846	8.9	21,636	15.9
Provisiones global y contracíclica	1.1	1.0	2,801	23	0.8	43	1.6	307	12.3
Total Cartera por Entidad *	100.0	100.0	268,486	2,431	0.9	19,879	8.0	36,670	15.8
Bancos y Corporaciones financieras 5/ 6/	92.6	92.7	248,755	2,131	0.9	18,790	8.2	34,116	15.9
Compañías de financiamiento 7/	6.8	6.7	18,008	287	1.6	990	5.8	2,350	15.0
Cooperativos	0.7	0.6	1,723	13	0.8	98	6.0	204	13.4
Cartera hipotecaria ajustada 8/			30,464	71	0.2	2,041	7.2	4,402	16.9
Total cartera ajustada 8/	90.3	90.7	246,779	1,831	0.7	19,352	8.5	32,912	15.4
Leasing financiero 9/	9.7	9.3	25,239	459	1.9	-132	-0.5	2,135	9.2
Total cartera ajustada con Leasing	100.0	100.0	272,018	2,290	0.8	19,219	7.6	35,047	14.8
Variaciones anualizadas				Semanal		Año Corrido			
Total cartera ajustada				47.3		18.5			
Leasing financiero				159.5		-1.1			
Total cartera ajustada con Leasing				55.2		16.5			

*** Incluye leasing**

1/ Son créditos de vivienda, independientemente del monto, aquéllos otorgados a personas naturales destinados a la adquisición de vivienda nueva o usada, o a la construcción de vivienda individual.

2/ Créditos otorgados a personas naturales cuyo objeto sea financiar la adquisición de bienes de consumo o el pago de servicios para fines no comerciales o empresariales, independientemente de su monto.

3/ Crédito otorgado a microempresas cuyo saldo de endeudamiento con la respectiva entidad no supere ciento veinte (120) salarios mínimos legales mensuales vigentes (decr. 919 2008).

4/ Créditos distintos a los de vivienda, de consumo y microcrédito definidos en los numerales anteriores.

5/ La Superintendencia Financiera mediante Resolución 0856 del 23 de mayo de 2006, autorizó la cesión de activos y pasivos de Corficolombiana al Banco de Bogotá, la cual se efectuó el 5 de junio de 2006. A partir de las estadísticas publicadas con fecha a junio 16 de 2006, la información de Bancos y Corfinancieras se presenta consolidada.

6/ No incluye FEN

7/ A partir de la entrada en vigencia de la ley 1328 de 2009, las compañías de financiamiento comercial pasarán a denominarse "Compañías de Financiamiento" y todas las disposiciones vigentes referidas a aquellas, incluidas las previstas en el Estatuto Orgánico del Sistema Financiero, se entenderán referidas a estas.

8/ Incluye cartera vendida por los bancos a la Titularizadora Colombia y a CISA.

9/ Se define como leasing financiero aquellas operaciones de arrendamiento financiero en las que el arrendatario tiene la opción de compra al final del contrato.

A partir de Octubre 24 de 2008, las cifras de M3 y la cartera del Sistema Financiero, se recalcularon, para incluir nuevas entidades y Cuentas de Depósito.

Fuente: Banco de la República. Cálculos con información de los formatos 281 y 442 de la Superintendencia Financiera

CUADRO No 11C
PROVISIONES DE CARTERA DE LOS PRINCIPALES INTERMEDIARIOS FINANCIEROS *

(Miles de millones de pesos y porcentajes)

Concepto	junio 29 2012	Saldos junio 28 2013	junio 27 2014	VARIACIONES					
				SEMANAL		CORRIDO AÑO		ANUAL	
				ABS	%	ABS	%	ABS	%
I. SISTEMA SIN F.E.N.									
TOTAL SISTEMA FINANCIERO	10,349	11,639	13,290	(54)	(0.4)	588	4.6	1,651	14.2
A. MONEDA NACIONAL	10,349	11,639	13,290	(54)	(0.4)	588	4.6	1,651	14.2
B. MONEDA EXTRANJERA	0	0	0	(0)	(0.1)	(0)	(11.4)	0	55.0
II. PROVISIONES POR INTERMEDIARIO									
A. TOTAL BANCOS Y CORFINANCIERAS /1	9,398	10,668	12,171	(95)	(0.8)	581	5.0	1,503	14.1
1. MONEDA NACIONAL	9,398	10,668	12,171	(95)	(0.8)	581	5.0	1,503	14.1
2. MONEDA EXTRANJERA	0	0	0	0	---	0	---	0	-
B. TOTAL COMPAÑÍAS DE FINANCIAMIENTO 2/	854	844	970	42	4.5	(2)	(0.2)	126	14.9
1. MONEDA NACIONAL	854	844	970	42	4.5	(2)	(0.2)	126	14.9
2. MONEDA EXTRANJERA	0	0	0	(0)	(0.1)	(0)	(11.4)	0	55.0
C. TOTAL COOPERATIVAS	96	126	148	(1)	(0.5)	9	6.8	22	17.7
III. PROVISIONES FEN	197	132	30	0	0.0	(7)	(18.6)	(102)	(77.0)
1. MONEDA NACIONAL	197	132	30	0	0.0	(7)	(18.6)	(102)	(77.0)
2. MONEDA EXTRANJERA	0	0	0	0	---	0	---	0	---

/1 La Superintendencia Financiera mediante Resolución 0856 del 23 de mayo de 2006, autorizó la cesión de activos y pasivos de Corficolombiana al Banco de Bogotá, la cual se efectuó el 5 de junio de 2006. A partir de las estadísticas publicadas con fecha a junio 16 de 2006, la información de Bancos y Corfinancieras se presenta consolidada. La Superintendencia Financiera mediante Resolución 419 del 25 de febrero de 2010, autorizó la cesión de activos y pasivos de la Compañía de Financiamiento - Sufinanciamiento- al Banco de Colombia.

2/ A partir de la entrada en vigencia de la ley 1328 de 2009, las compañías de financiamiento comercial pasarán a denominarse "Compañías de Financiamiento" y todas las disposiciones vigentes referidas a aquellas, incluidas las previstas en el Estatuto Orgánico del Sistema Financiero, se entenderán referidas a estas. La Superintendencia Financiera mediante Resolución 419 del 25 de febrero de 2010, autorizó la cesión de activos y pasivos de la Compañía de Financiamiento - Sufinanciamiento- al Banco de Colombia.

A partir de Octubre 24 de 2008, las cifras de M3 y la cartera del Sistema Financiero, se recalcularon, para incluir nuevas entidades y Cuentas de Depósito.

*A partir de la semana 14 de 2011, este cuadro se presenta para la cartera neta con leasing financiero. Antes la información no incluía el leasing financiero.

Fuente: Banco de la República. Cálculos con información de los formatos 281 y 442 de la Superintendencia Financiera

CUADRO No 12
INVERSIONES DE LOS PRINCIPALES INTERMEDIARIOS FINANCIEROS

(Miles de millones de pesos y porcentajes)

Concepto	Saldo a junio 27 2014	VARIACIONES					
		SEMANAL		CORRIDO AÑO		ANUAL	
		ABS	%	ABS	%	ABS	%
A. TOTAL SISTEMA ML + ME	81,297	1,016	1.3	(3,429)	(4.0)	2,304	2.9
BANCOS Y CORFINANCIERAS 1/	80,398	959	1.2	(3,578)	(4.3)	2,103	2.7
COMPAÑÍAS DE FINANCIAMIENTO 2/	749	57	8.3	137	22.4	164	28.0
COOPERATIVAS FINANCIERAS.	110	0	0.4	(12)	(9.5)	13	13.4
INV. CEDIDAS IFI A BANCOLDEX	40	(1)	(1.7)	24	144.8	24	143.8
B. TOTAL SISTEMA ML	72,233	919	1.3	(3,638)	(4.8)	1,289	1.8
BANCOS Y CORFINANCIERAS 1/	71,421	862	1.2	(3,751)	(5.0)	1,125	1.6
COMPAÑÍAS DE FINANCIAMIENTO 2/	702	57	8.9	124	21.5	151	27.4
COOPERATIVAS FINANCIERAS.	110	0	0.4	(12)	(9.5)	13	13.4
INV. CEDIDAS IFI A BANCOLDEX	0	0	---	0	---	0	---
C. TOTAL SISTEMA ME	9,064	97	1.1	209	2.4	1,015	12.6
BANCOS Y CORFINANCIERAS 1/	8,977	97	1.1	173	2.0	978	12.2
COMPAÑÍAS DE FINANCIAMIENTO 2/	47	(0)	(0.1)	12	35.8	13	37.9
COOPERATIVAS FINANCIERAS	0	0	---	0	---	0	---
INV. CEDIDAS IFI A BANCOLDEX	40	(1)	(1.7)	24	144.8	24	143.8

/1 La Superintendencia Financiera mediante Resolución 0856 del 23 de mayo de 2006, autorizó la cesión de activos y pasivos de Corficolombiana al Banco de Bogotá, la cual se efectuó el 5 de junio de 2006. A partir de las estadísticas publicadas con fecha a junio 16 de 2006, la información de Bancos y Corfinancieras se presenta consolidada.

2/ A partir de la entrada en vigencia de la ley 1328 de 2009, las compañías de financiamiento comercial pasarán a denominarse "Compañías de Financiamiento" y todas las disposiciones vigentes referidas a aquellas, incluidas las previstas en el Estatuto Orgánico del Sistema Financiero, se entenderán referidas a estas.

3/ Incluye FEN

Fuente: Banco de la República. Cálculos con información de los formatos 281 y 442 de la Superintendencia Financiera

GRAFICO 9
CARTERA TOTAL BANCOS Y CORFINANCIERAS* ML
PROMEDIOS MOVILES DE ORDEN 4
(VARIACIONES ANUALES)

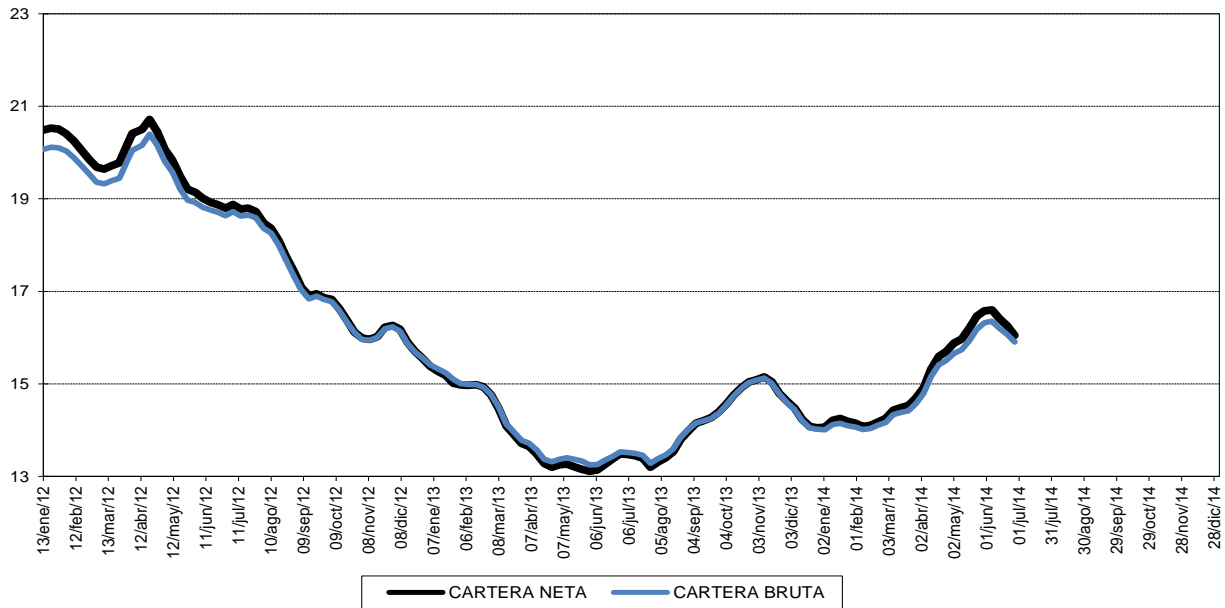

* No incluye FEN e incluye Leasing

Fuente: Banco de la República. Cálculos con información de los formatos 281 y 442 de la Superintendencia Financiera

GRAFICO 9A
CARTERA TOTAL ML
PROMEDIOS MOVILES DE ORDEN 4
(VARIACIONES ANUALES)

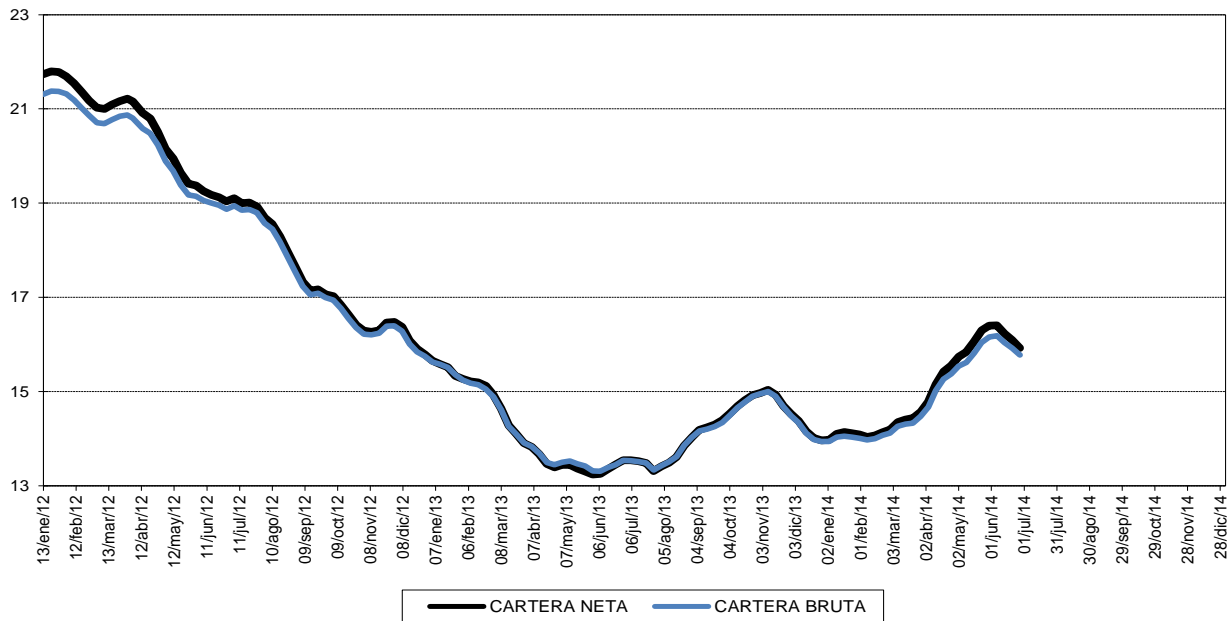

Fuente: Banco de la República. Cálculos con información de los formatos 281 y 442 de la Superintendencia Financiera

II. TASAS DE INTERES, TASA DE CAMBIO Y PRECIOS

A. Tasas de interés.

	VALORES				
	A la última fecha jul-04-2014	Una Semana atrás jun-27-2014	Un mes atrás	Tres meses atrás	Un año atrás
Tasas de interés (%)					
A. Depósito a término fijo - DTF 1/	4.07	4.01	3.81	3.86	3.98
B. Tasa de interés de captación					
1. A 180 días	4.25	4.15	4.19	4.21	4.14
2. A 360 días	4.77	4.64	4.56	4.37	4.30
C. Tasa de interés interbancaria - TIB 2/	4.02	4.02	3.75	3.16	3.17
D. Tasa de interés de colocación B.R. 3/	N.D.	10.14	10.49	10.72	10.66
E. Tasa de interés de colocación sin Tesorería 4/	N.D.	10.18	10.55	10.78	10.68
F. Tasa de interés de colocación Total 5/	N.D.	9.98	10.28	10.49	10.58
G. Crédito de Consumo 6/	N.D.	17.08	17.92	17.13	18.34
H. Crédito de Tesorería 7/	N.D.	6.78	7.05	7.27	8.29
I. Crédito Preferencial 8/	N.D.	7.19	6.92	7.07	7.83
J. Crédito Ordinario 9/	N.D.	10.60	10.52	10.52	10.18
Tasas de interés CDT en Bolsa de Valores (%) 10/					
A. Primario	4.24	4,31	4,13	4,01	4.58
B. Secundario	4.25	4,15	4,87	4,21	4.40

1/ Se refiere a la tasa promedio ponderada por monto de las captaciones por CDT a 90 días para Bancos, Corporaciones y Compañías de Financiamiento Comercial. Su cálculo se realiza el último día hábil de cada semana con la información de los anteriores 5 días hábiles. Corresponde a la semana de cálculo y no a la semana de vigencia.

2/ Corresponde al promedio semanal de la cuenta interbancaria pasiva a 1 día hábil con información del formato 441.

3/ Calculado como el promedio ponderado por monto de las tasas de crédito de: consumo, preferencial, ordinario y tesorería.

Debido a la alta rotación del crédito de tesorería, su ponderación se estableció como la quinta parte de su desembolso semanal.

4/ Incluye créditos de: Consumo, Ordinario y Preferencial.

5/ Incluye créditos de: Consumo, Ordinario, Preferencial y Tesorería.

6/ Se entiende como crédito de consumo los créditos otorgados a personas naturales cuyo objeto sea financiar la adquisición de bienes de consumo o el pago de servicios para fines no comerciales o empresariales, independientemente de su monto.

7/ El crédito de tesorería es aquel otorgado a clientes corporativos con plazos inferiores a 1 mes.

8/ Se refiere al crédito que se otorga a clientes corporativos con una tasa especial.

9/ Se refiere a los créditos que no son de consumo, de tesorería o preferenciales.

10/ Hace referencia a las captaciones por CDT entre 85 y 95 días al vencimiento transadas en la Bolsa de Valores. En su cálculo se excluyen los montos reportados por la Bolsa de Valores con tasa cero.

N.D. No Disponible se está verificando la información suministrada por algunas entidades.

N.H. No hubo operaciones

Fuente: Cálculos Banco de la República, Formatos 088 y 441 de la Superintendencia Financiera de Colombia y Bolsa de Valores de Colombia.

TASA DE INTERES INTERBANCARIA (1)

EFFECTIVA ANUAL

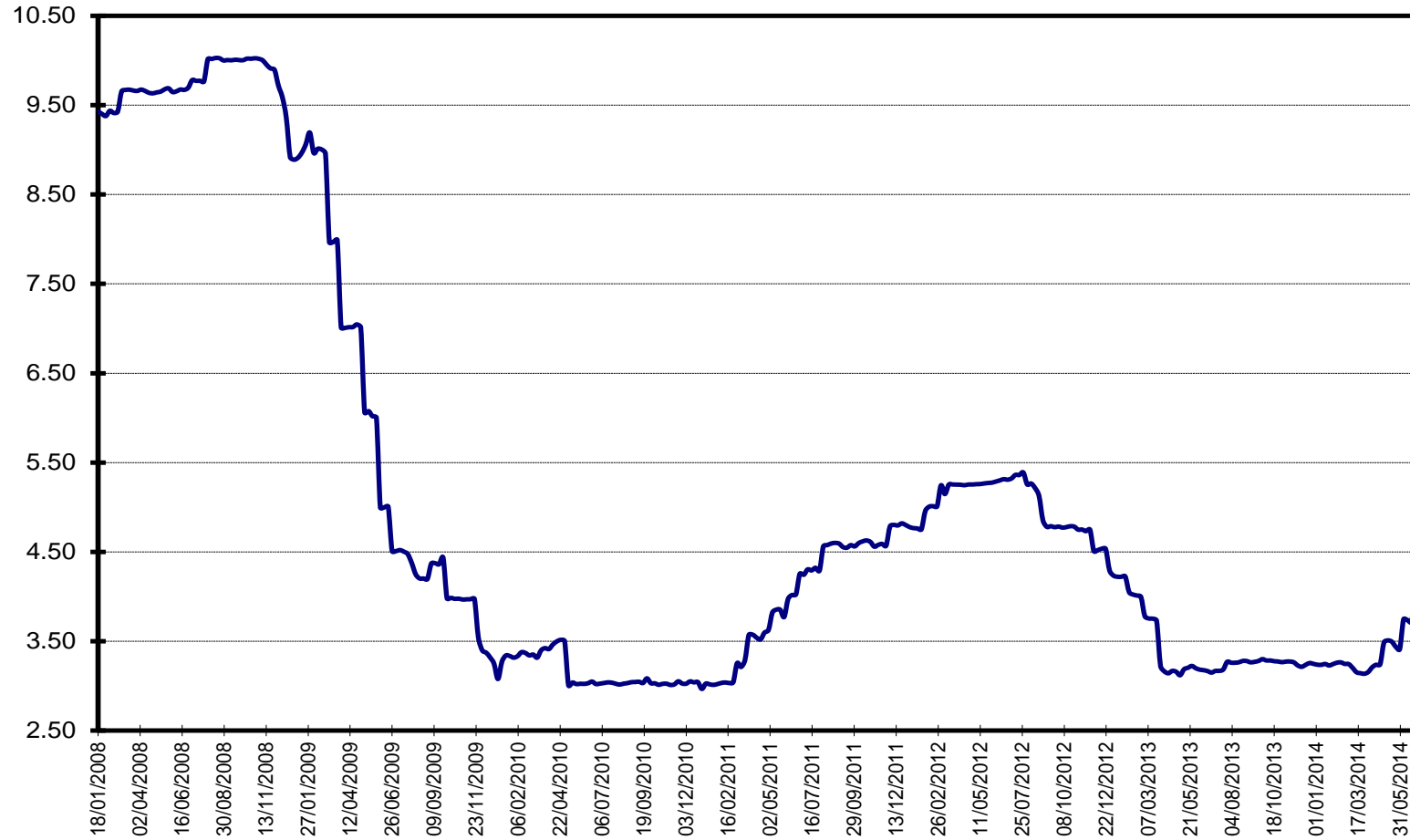

1/ Promedio semanal simple

Fuente: Superintendencia Financiera de Colombia. Cálculos Banco de la República

Gráfico 12A
Tasas de interés de colocación: Crédito Preferencial, Crédito Ordinario, Crédito de Consumo, Crédito de Tesorería
Promedios semanales

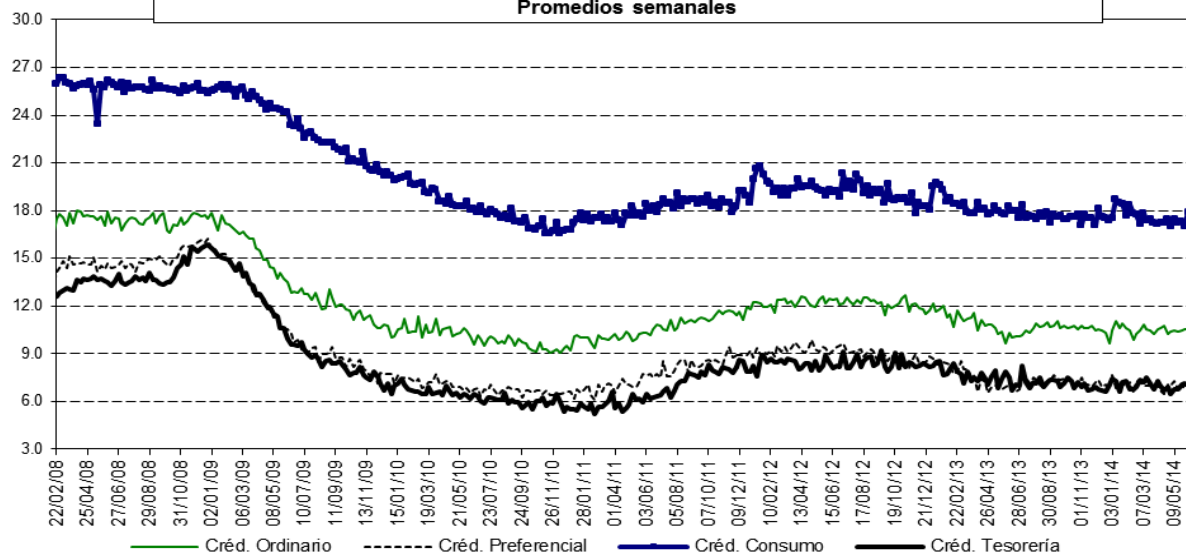

Nota: Crédito Ordinario es aquel crédito comercial (distinto de vivienda, microcrédito y consumo) otorgado a clientes no corporativos, Crédito Preferencial es el que se otorga a clientes corporativos, Crédito de Consumo es el otorgado para financiar la adquisición de bienes de consumo final y Crédito de Tesorería es el que se otorga a clientes corporativos con plazos inferiores a 1 mes.
 Fuente: Cálculos Banco de la República, Formatos 088 y 441 de la Superintendencia Financiera de Colombia.

Gráfico 12B
Tasa de interés de: captación CDT 90 días, colocación según metodología BR1/ Tasa total colocación sin crédito de tesorería2/ y tasa total de colocación3/.
Promedios Semanales

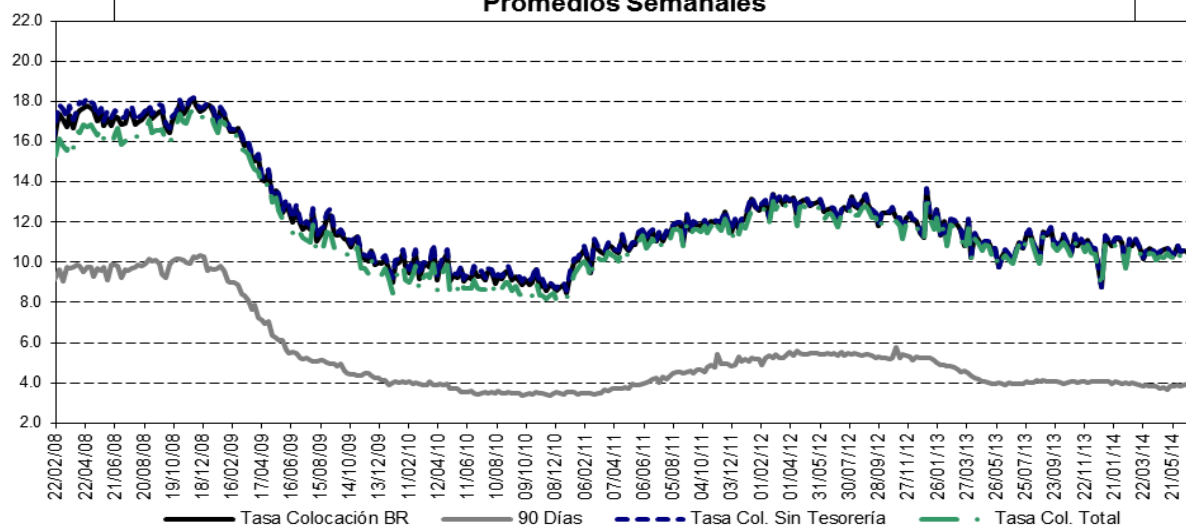

1/ Calculado como el promedio ponderado por monto de las tasas de crédito de: consumo, preferencial, ordinario y tesorería. Debido a la alta rotación del crédito de tesorería, su ponderación se estableció como la quinta parte de su desembolso diario.

2/ Incluye créditos de: Consumo, Ordinario y Preferencial. 3/ Incluye créditos de: Consumo, Ordinario, Preferencial y Tesorería.

Fuente: Cálculos Banco de la República, Formatos 088 y 441 de la Superintendencia Financiera de Colombia.

B. TASA DE CAMBIO REPRESENTATIVA DEL MERCADO

Gráfico 13



Gráfico 13.A



INDICADOR	Al últ día hábil de la sem ant. 04-jul-14	Una semana atrás 27-jun-14	Un mes atrás 04-jun-14	Tres meses atrás 04-abr-14	Un año atrás 04-jul-13
Tasa Representativa del Mercado	1,848.91	1,886.01	1,899.74	1,966.40	1,915.45
Variaciones porcentuales anuales	-3.5	-1.9	-0.4	8.0	8,1

Fuente: Superintendencia Financiera de Colombia, cálculos Banco de la República

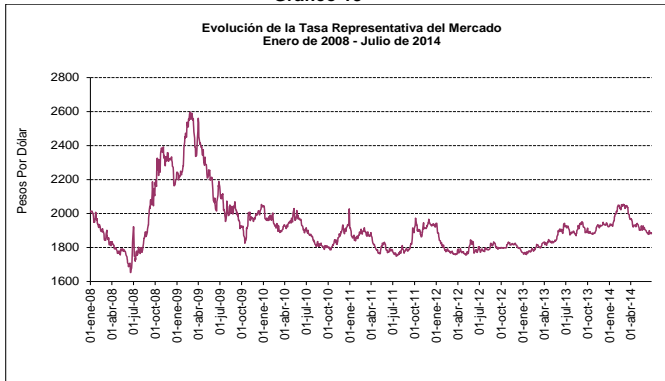
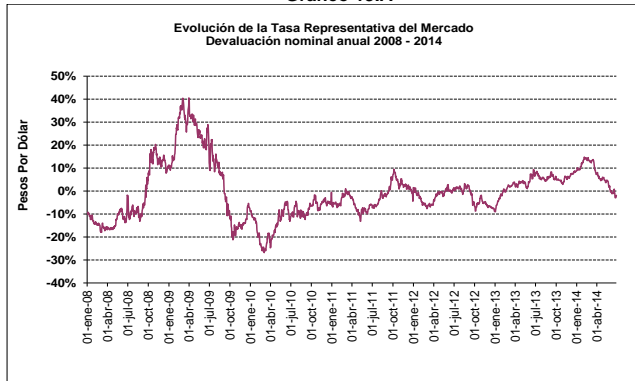
C. INDICE DE LA TASA DE CAMBIO REAL (ITCR)

Ponderaciones móviles

Gráfico 13.B



Gráfico 13.C



INDICADOR	Último mes jun-14	Un mes atrás may-14	Tres meses atrás mar-14	Un año atrás jun-13
Índice de Tasa de Cambio Real (ITCR)*	99.67	100.66	106.27	101.94
Variaciones porcentuales anuales	-2.2%	1.4%	9.1%	8.0%

* Corresponde al ITCRIPP(NT) promedio mensual, que utiliza como deflactor el IPP. Las ponderaciones se refieren al comercio no tradicional, se excluyen café, petróleo, carbon, ferroniquel, esmeraldas y oro.

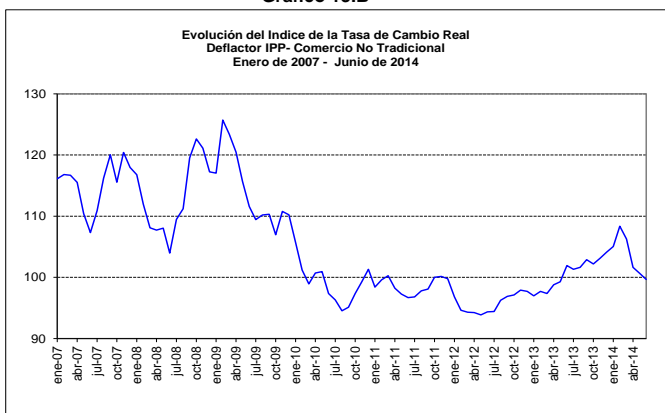
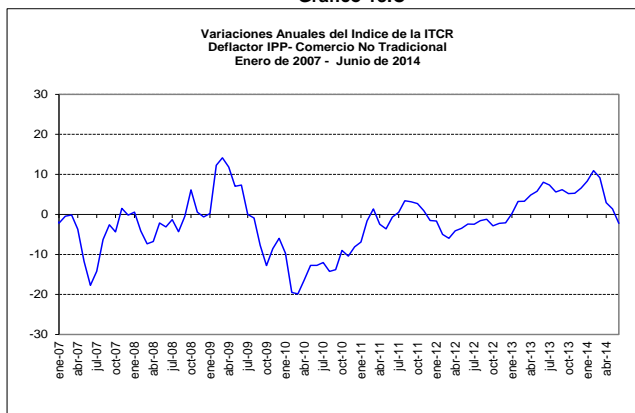
Fuente: Banco de la República.

D. COMPORTAMIENTO DEL INDICE DE PRECIOS AL CONSUMIDOR (IPC)

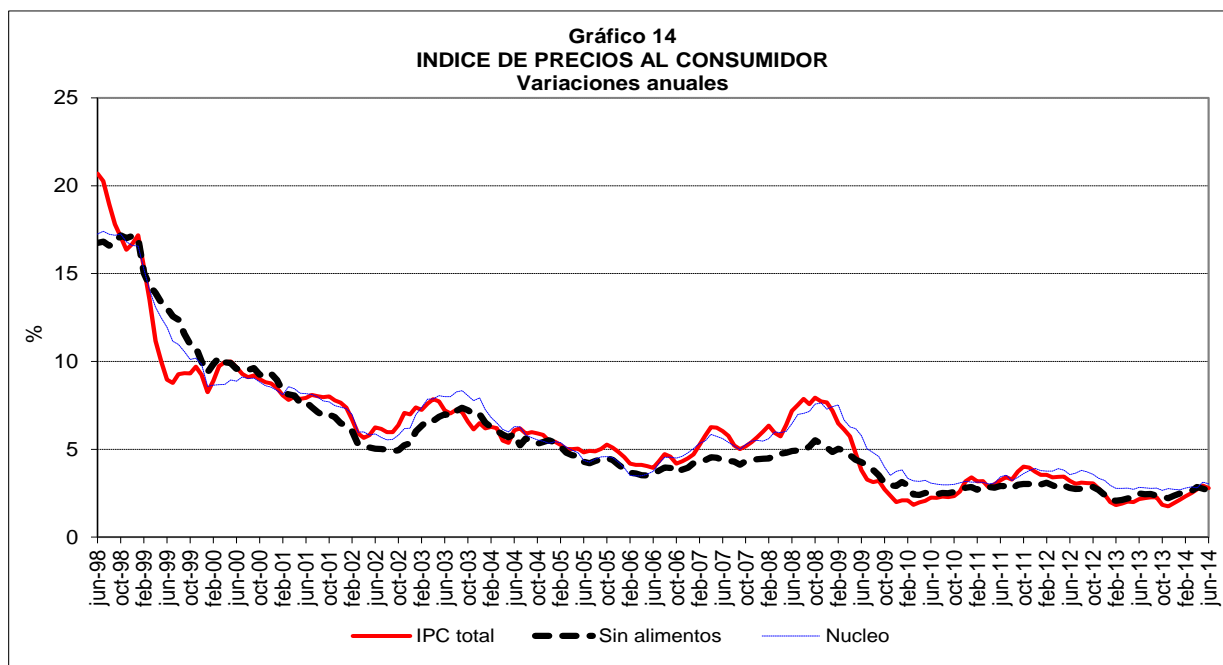

En el mes de junio de 2014, el Índice de Precios al Consumidor presentó una variación mensual de 0.09%, con lo cual su variación en lo corrido del año se situó en 2.57% y en los últimos doce meses 2.79%.

INDICE DE PRECIOS AL CONSUMIDOR

Variaciones porcentuales junio de 2014

Variación Porcentual	IPC TOTAL		IPC SIN ALIMENTOS 1/		IPC NUCLEO 2/	
	2013	2014	2013	2014	2013	2014
Mensual	0.23	0.09	0.33	0.23	0.31	0.21
Año Corrido	1.73	2.57	1.87	2.17	1.74	2.06
Año completo	2.16	2.79	2.48	2.66	2.83	3.04

Fuente: DANE, Cálculos Banco de la República, SGEE.

1/ Excluye del IPC total el rubro alimentos.

2/ Se excluye del IPC el 20% de la ponderación con aquellos items que entre enero de 1990 y abril de 1999 registraron la mayor volatilidad de precios.

III. SITUACION EXTERNA

A. Reservas Internacionales Netas

Su saldo al viernes 4 de julio de 2014 se situó en US\$45,578.7 millones, monto superior en US\$1,945.9 millones al registrado el 31 de diciembre de 2013

B. Balanza cambiaria

CUADRO 13
BALANZA CAMBIARIA 1/

Concepto	(Millones de US\$)				
	2013	ACUMULADO AÑO HASTA			ACUMULADO MES HASTA
		JUNIO 29 2012	JUNIO 28 2013	JUNIO 30 2014*	JUNIO 30 2014*
I. CUENTA CORRIENTE	(5,601.1)	(4,247.8)	(2,374.4)	(3,596.7)	(683.7)
Ingresos	20,037.1	9,436.4	10,102.1	8,973.4	1,392.0
Egresos	25,638.3	13,684.2	12,476.5	12,570.1	2,075.7
II. MOVIMIENTO NETO DE CAPITAL 2/	11,766.3	6,216.8	5,721.3	5,465.2	1,150.2
III. VARIACION DE PASIVOS DE CORTO PLAZO	(1.1)	3.9	(3.2)	(1.4)	0.1
IV. VARIACION RESERVAS 3/					
Brutas (I+II)	6,165.2	1,969.0	3,346.9	1,868.4	466.5
Netas (I+II-III)	6,166.3	1,965.1	3,350.1	1,869.9	466.4
V. SALDO RESERVAS BRUTAS CIERRE AÑO ANTERIOR	37,474.1	32,302.9	37,474.1	43,639.3	
VI. SALDO RESERVAS BRUTAS	43,639.3	34,271.9	40,821.0	45,507.7	
VII. PASIVOS CORTO PLAZO	6.6	6.4	4.2	5.1	
VIII. SALDO RESERVAS NETAS (VI-VII)	43,632.7	34,265.5	40,816.7	45,502.6	

* Cifras preliminares sujetas a revisión. (n.d.) No disponible.

NOTA: El 7 de agosto de 2009 la Junta de Gobernadores del Fondo Monetario Internacional (FMI) aprobó una asignación general de Derechos Especiales de Giro (DEG) por US\$250 mil millones y una asignación especial por US\$33 mil millones, las cuales se harían efectivas el 28 de agosto y el 9 de septiembre de 2009, respectivamente. Dichas asignaciones se distribuirían según la cuota de participación de cada país miembro. En el caso de Colombia, la asignación general incrementó las reservas internacionales en US\$897 millones el 28 de agosto de 2009 y la asignación especial, en US\$79 millones el 9 de septiembre de 2009.

1/ Registra las operaciones cambiarias canalizadas a través del Banco de la República y de los intermediarios financieros. No incluye los movimientos de divisas efectuados en cuentas de compensación en el exterior. El régimen cambiario (Res.8/00) permite constituir cuentas de compensación en el exterior, para canalizar las operaciones relacionadas con la actividad económica.

A partir de mayo de 2001, la balanza cambiaria incluye los movimientos de divisas efectuados a través de las casas de cambio autorizadas a operar como intermediarios cambiarios.

2/ Incluye la causación y valuación activa de las reservas internacionales.

3/ Corresponde a la variación de las reservas internacionales en poder del Banco de la República. La variación de las netas es igual al cambio de las reservas brutas menos la variación de los pasivos de corto plazo.

Fuente: Banco de la República

CUADRO 14
BALANZA CAMBIARIA
INGRESOS CORRIENTES

(Millones de US\$ y porcentajes)

Concepto	2013	ACUMULADO AÑO HASTA			ACUMULADO	VARIACIONES			
		JUNIO 29 2012	JUNIO 28 2013	JUNIO 30 2014*	MES HASTA	ABSOLUTA		RELATIVA	
					JUNIO 30 2014*	2013-12	2014-13*	2013-12	2014-13*
EXPORTACIONES DE BIENES 1/	8,193.0	4,018.3	4,451.5	3,435.1	522.6	433.2	(1,016.4)	10.8	(22.8)
Café	291.7	129.9	143.3	156.0	30.5	13.4	12.7	10.3	8.9
Carbón	467.9	389.6	253.7	229.4	34.1	(136.0)	(24.3)	(34.9)	(9.6)
Ferróníquel	6.1	0.1	0.0	0.0	0.0	(0.1)	0.0	----	----
Petróleo	655.5	145.2	375.7	138.1	19.0	230.5	(237.6)	----	(63.2)
No Tradicionales	6,771.8	3,353.4	3,678.9	2,911.5	439.1	325.5	(767.4)	9.7	(20.9)
SERVICIOS	6,480.4	2,906.7	3,045.2	3,214.7	506.2	138.5	169.4	4.8	5.6
1. FINANCIEROS	1,173.9	626.7	481.9	534.8	90.3	(144.8)	52.8	(23.1)	11.0
Intereses Banco República	800.4	508.6	383.4	372.6	78.6	(125.2)	(10.8)	(24.6)	(2.8)
Inversión de reservas Internacionales	788.8	500.6	375.1	368.1	78.2	(125.5)	(6.9)	(25.1)	(1.9)
Convenios y Organismos Internacionales	11.6	8.0	8.3	4.5	0.3	0.3	(3.8)	3.8	(46.0)
Intereses y comisiones	125.7	24.8	26.6	74.0	2.9	1.9	47.4	7.5	----
Servicios Bancarios	52.1	28.8	21.1	27.3	3.8	(7.7)	6.2	(26.7)	29.4
Rendimiento Inversiones Financieras	63.0	44.3	27.9	26.5	0.8	(16.4)	(1.4)	(37.1)	(5.1)
Rendimientos Inversión Colombiana Directa	102.3	5.2	20.5	30.9	3.0	15.3	10.3	----	50.4
Avales y Garantías	30.5	15.1	2.4	3.5	1.3	(12.7)	1.1	(84.2)	45.5
2. NO FINANCIEROS	5,306.5	2,280.0	2,563.3	2,679.9	416.0	283.3	116.6	12.4	4.5
Fletes, Servicios Portuarios y de Aerop.	517.5	153.3	241.2	252.1	41.8	87.9	11.0	57.3	4.5
Turismo	111.4	53.0	57.0	58.6	7.3	3.9	1.6	7.4	2.8
Marcas, Patentes y Regalias	32.2	9.0	15.7	17.7	3.4	6.7	2.0	73.6	12.8
Seguros y Reaseguros	40.0	17.7	13.8	23.0	1.9	(3.9)	9.2	(22.1)	66.7
Servicios y asistencia técnica	1,477.6	573.0	698.9	782.7	129.5	125.9	83.8	22.0	12.0
Otros servicios 2/	3,127.8	1,474.0	1,536.7	1,545.8	232.1	62.8	9.0	4.3	0.6
VENTA DE PETROLEO Y GAS NATURAL 3/	8.4	0.6	6.5	13.0	4.6	5.9	6.4	----	98.7
COMPRAS DE DIVISAS A CAMBISTAS PROFESIONALES	15.3	10.6	7.6	9.3	1.3	(3.0)	1.7	(28.4)	21.9
TRANSFERENCIAS, DONACIONES Y REMESAS	5,340.0	2,500.0	2,591.3	2,301.4	357.3	91.3	(289.9)	3.7	(11.2)
TOTAL	20,037.1	9,436.4	10,102.1	8,973.4	1,392.0	665.8	(1,128.8)	7.1	(11.2)

* Cifras preliminares sujetas a revisión. (n.d.) No disponible. (----) No es posible calcular variación, su explicación no es significativa o es superior al 100%.

1/ Incluye anticipos y excluye prefinanciación de exportaciones.

2/ Incluye gastos de no residentes por viajes de negocios, gastos médicos o educativos, pagos laborales a residentes, seguridad social, suscripciones y afiliaciones, arrendamiento operativo, publicidad comercial, pasajes, comunicaciones y otros servicios. A partir de diciembre 30 de 2005 se excluyen los ingresos por compras de saldos de cuentas libres y se clasifican en la Cuenta de Capital en el rubro de Operaciones Especiales del Sector Privado.

3/ Corresponde a los ingresos provenientes de la venta en dólares en el mercado interno, de petróleo y gas natural de origen nacional.

Nota: A partir de marzo 16 de 2012 la cuenta de prefinanciación de exportaciones se reclasificó del rubro de exportaciones de la cuenta corriente al rubro desembolsos de la cuenta de capital y las series históricas fueron reprocesadas.

Fuente: Banco de la República

CUADRO 15
BALANZA CAMBIARIA
EGRESOS CORRIENTES

(Millones de US\$ y porcentajes)

Concepto	2013	ACUMULADO AÑO HASTA			ACUMULADO	VARIACIONES			
		JUNIO 29 2012	JUNIO 28 2013	JUNIO 30 2014*	MES HASTA JUNIO 30 2014*	ABSOLUTA		RELATIVA	
						2013-12	2014-13*	2013-12	2014-13*
IMPORTACIONES DE BIENES 1/	12,989.1	7,575.1	6,300.7	6,126.6	955.6	(1,274.4)	(174.1)	(16.8)	(2.8)
SERVICIOS	11,864.7	5,757.9	5,793.1	6,064.3	1,058.8	35.3	271.2	0.6	4.7
1. FINANCIEROS	4,899.8	2,774.0	2,650.8	2,560.7	431.3	(123.3)	(90.1)	(4.4)	(3.4)
Intereses	2,153.2	1,119.0	1,118.1	1,086.6	191.3	(0.9)	(31.5)	(0.1)	(2.8)
Banco de la República	0.8	0.9	0.4	0.7	0.0	(0.5)	0.2	(51.1)	54.6
Sector Público	1,906.6	1,014.6	985.0	985.4	176.3	(29.6)	0.4	(2.9)	0.0
Tesorería	1,896.5	1,009.1	979.6	978.5	174.1	(29.5)	(1.1)	(2.9)	(0.1)
Otras Entidades 2/	10.1	5.5	5.4	6.9	2.2	(0.1)	1.5	(1.8)	28.3
Sector Privado	239.5	95.6	128.9	98.7	14.7	33.3	(30.2)	34.8	(23.5)
Banca Comercial	6.3	7.9	3.7	1.8	0.3	(4.2)	(1.9)	(52.8)	(51.3)
Utilidades y Dividendos	1,872.6	1,086.9	1,123.1	1,052.1	150.4	36.2	(71.0)	3.3	(6.3)
Avales y Garantías Bancarias	10.8	3.2	6.2	3.2	0.9	3.0	(3.0)	91.3	(48.4)
Gastos y Comisiones	863.3	564.9	403.4	418.8	88.8	(161.5)	15.4	(28.6)	3.8
Banco de la República	797.0	532.5	371.5	385.0	82.6	(161.0)	13.5	(30.2)	3.6
Sector público	0.8	0.4	0.5	0.2	0.0	0.1	(0.2)	14.1	(49.8)
Sector Privado	2.3	5.8	0.5	1.3	0.7	(5.3)	0.8	(91.9)	----
Banca Comercial	63.1	26.3	31.0	32.3	5.5	4.7	1.3	18.0	4.2
2. NO FINANCIEROS	6,964.9	2,983.8	3,142.3	3,503.6	627.5	158.5	361.3	5.3	11.5
Fletes, Servicios Portuarios y de Aerop.	719.1	397.3	348.2	312.1	48.6	(49.1)	(36.1)	(12.3)	(10.4)
Turismo	229.4	92.1	97.1	136.0	31.0	5.0	38.9	5.4	40.1
Marcas, Patentes y Regalias	218.5	121.0	100.5	108.1	14.0	(20.6)	7.6	(17.0)	7.6
Servicios y Asistencia Técnica	1,225.4	502.9	529.7	586.8	95.6	26.9	57.1	5.3	10.8
Seguros y Reaseguros	183.2	83.9	97.9	78.9	15.0	14.0	(19.1)	16.7	(19.5)
Otros Servicios 3/	4,389.3	1,786.6	1,968.9	2,281.8	423.3	182.3	312.9	10.2	15.9
COMPRA DE PETROLEO Y GAS NATURAL 4/	166.5	101.1	95.9	53.4	7.5	(5.2)	(42.5)	(5.2)	(44.3)
TRANSFERENCIAS, DONACIONES Y REMESAS	616.7	248.8	286.5	325.6	53.8	37.6	39.1	15.1	13.7
VENTA DE DIVISAS A CAMBISTAS PROFESIONALES	1.3	1.3	0.4	0.2	0.0	(1.0)	(0.1)	(73.1)	(39.6)
TOTAL	25,638.3	13,684.2	12,476.5	12,570.1	2,075.7	(1,207.6)	93.6	(8.8)	0.8

* Cifras preliminares sujetas a revisión. (n.d.) No disponible. (----) No es posible calcular variación, su explicación no es significativa o es superior al 100%.

1/ Incluye giro ordinario, anticipos y pagos efectuados con tarjetas de crédito.

2/ A partir de 2000, el servicio de la deuda del sector eléctrico se clasifica dentro de la deuda de las Otras Entidades del Sector Público.

3/ Incluye gastos de permanencia en el exterior por viajes de negocios, gastos médicos o educativos, pagos laborales a no residentes, seguridad social, suscripciones y afiliaciones, arrendamiento operativo, publicidad comercial, pasajes, comunicaciones y otros servicios. A partir de diciembre 30 de 2005 se excluyen los egresos por ventas de saldos de cuentas libres y se clasifican en la Cuenta de Capital en el rubro de Operaciones Especiales del Sector Privado.

4/ Corresponde a los egresos originados en la compra en dólares en el mercado interno, de petróleo y gas natural de origen nacional.

Nota: A partir de marzo 16 de 2012 la cuenta de prefinanciación de exportaciones se reclasificó del rubro de exportaciones de la cuenta corriente al rubro desembolsos de la cuenta de capital y las series históricas fueron reprocesadas.

Fuente: Banco de la República

CUADRO 16
BALANZA CAMBIARIA
MOVIMIENTO DE CAPITAL

(Millones de US\$)

Concepto	2013	ACUMULADO AÑO HASTA			ACUMULADO	VARIACIONES	
		JUNIO 29 2012	JUNIO 28 2013	JUNIO 30 2014*	MES HASTA JUNIO 30 2014*	2013-12 US\$	2014-13* US\$
SECTOR PRIVADO	(2,205.4)	481.4	2,608.7	(358.6)	151.0	2,127.3	(2,967.3)
1. Préstamo Neto 1/	2,105.0	1,321.8	1,310.1	1,233.6	163.9	(11.6)	(76.5)
Ingresos	4,379.9	2,465.9	2,443.7	2,376.6	314.0	(22.3)	(67.1)
Amortización de créditos otorgados a no residentes	84.0	76.8	42.5	36.3	2.5	(34.2)	(6.2)
Desembolsos	4,295.9	2,389.2	2,401.1	2,340.3	311.5	12.0	(60.8)
Egresos	2,274.9	1,144.2	1,133.5	1,142.9	150.1	(10.6)	9.4
2. Inversión Extranjera Neta	19,055.1	9,956.1	10,667.4	13,761.6	2,988.3	711.3	3,094.2
Inversión Extranjera Directa en Colombia	16,832.6	9,330.0	8,753.2	8,016.4	1,477.1	(576.8)	(736.8)
Petróleo, Hidrocarburos y Minería	13,747.3	7,683.4	7,259.1	6,723.5	1,246.4	(424.3)	(535.7)
Otros Sectores	3,085.2	1,646.6	1,494.1	1,292.9	230.6	(152.6)	(201.1)
Ingresos	3,851.5	2,097.6	1,918.3	1,625.1	235.5	(179.2)	(293.2)
Egresos	766.3	451.0	424.3	332.2	4.9	(26.7)	(92.1)
Inversión Extranjera de Portafolio en Colombia	4,692.1	1,586.9	2,752.2	6,265.4	1,680.3	1,165.4	3,513.2
Inversión Colombiana en el Exterior	(2,469.6)	(960.8)	(838.0)	(520.2)	(169.0)	122.8	317.8
Inversión Directa	(410.0)	(126.4)	(190.7)	(131.5)	(14.9)	(64.3)	59.2
Inversión de Portafolio	(2,059.6)	(834.4)	(647.4)	(388.7)	(154.1)	187.0	258.6
3. Operaciones Especiales 2/	(23,365.5)	(10,796.5)	(9,368.8)	(15,353.8)	(3,001.2)	1,427.7	(5,984.9)
Ingresos	20,045.3	9,659.7	10,194.2	10,089.1	1,568.9	534.5	(105.2)
Egresos	43,410.9	20,456.1	19,563.0	25,442.8	4,570.2	(893.1)	5,879.8
SECTOR OFICIAL 3/	13,813.9	7,658.3	5,795.9	5,049.6	634.8	(1,862.4)	(746.3)
1. Préstamo Neto	2,297.5	(206.4)	(93.8)	1,266.3	(113.2)	112.6	1,360.1
Tesorería General de la República	2,442.3	(148.3)	12.0	1,337.8	(105.6)	160.3	1,325.9
Ingresos	3,991.2	1,141.8	1,013.8	2,019.4	1.8	(128.0)	1,005.6
Egresos	1,549.0	1,290.1	1,001.8	681.5	107.4	(288.3)	(320.3)
Otras Entidades 4/	(144.8)	(58.1)	(105.7)	(71.5)	(7.6)	(47.7)	34.2
Ingresos	84.9	0.0	2.9	0.0	0.0	2.9	(2.9)
Egresos	229.7	58.1	108.7	71.5	7.6	50.6	(37.2)
2. Inversión Financiera 5/	(395.3)	351.9	605.0	85.9	288.2	253.1	(519.1)
Ingresos	2,986.0	2,539.1	2,181.3	2,108.9	373.2	(357.7)	(72.4)
Egresos	3,381.4	2,187.2	1,576.4	2,023.0	85.0	(610.8)	446.6
3. Operaciones Especiales 2/	11,911.7	7,512.9	5,284.7	3,697.4	459.8	(2,228.1)	(1,587.4)
BANCO DE LA REPUBLICA 6/	(0.7)	103.1	(0.6)	3.2	2.8	(103.7)	3.8
OTRAS OPERACIONES ESPECIALES 7/	158.6	(2,026.0)	(2,682.8)	770.9	361.7	(656.8)	3,453.7
TOTAL	11,766.3	6,216.8	5,721.3	5,465.2	1,150.2	(495.5)	(256.1)

* Cifras preliminares sujetas a revisión. (n.d.) No disponible. (----) No es posible calcular variación, su explicación no es significativa o es superior al 100%.

1/ Incluye los movimientos de créditos en moneda extranjera a agentes residentes y a no residentes. Incluye desembolsos por prefinanciación de exportaciones.

2/ Registra los movimientos de divisas provenientes de cuentas de compensación y compra - venta de saldos de cuentas libres efectuados en el mercado cambiario doméstico. Para el sector oficial, también incluye los movimientos de Tesorería General de la República entre sus cuentas de compensación y sus cuentas en moneda extranjera en el Banco de la República, los cuales no tienen impacto en el mercado cambiario.

3/ La mayoría de las operaciones de la Tesorería se canaliza a través de sus cuentas de depósito en moneda extranjera en el Banco de la República, por lo cual no tiene impacto cambiario.

4/ A partir de 2000, el servicio de la deuda del sector eléctrico se clasifica dentro de la deuda de las Otras Entidades del Sector Público.

5/ A partir de junio de 2002, corresponde a los movimientos de portafolio realizados por la Dirección del Tesoro Nacional y otras entidades del sector público.

6/ Corresponde a pasivos del Banco de la República. El 7 de agosto de 2009 la Junta de Gobernadores del Fondo Monetario Internacional (FMI) aprobó una asignación general de Derechos Especiales de Giro (DEG) por US\$250 mil millones y una asignación especial por US\$33 mil millones, las cuales se harían efectivas el 28 de agosto y el 9 de septiembre de 2009, respectivamente. Dichas asignaciones se distribuirían según la cuota de participación de cada país miembro. En el caso de Colombia, la asignación general incrementó las reservas internacionales en US\$897 millones el 28 de agosto de 2009 y la asignación especial, en US\$79 millones el 9 de septiembre de 2009.

7/ Incluye las operaciones de compra y venta de divisas efectuadas por el B.R. a través del ejercicio de opciones put y call, la intervención discrecional y las operaciones de compra directa. Incluye la venta de divisas del B.R. a la Tesorería General de la República. Incluye el traslado de utilidades del BR a la Tesorería. Incluye la compra-venta de divisas efectuadas entre el sector real y el IMC. También se refiere a la compra-venta de divisas en el mercado cambiario para atender operaciones de cubrimiento de riesgo originado en fluctuaciones de tasas de cambio. Incluye la causación y valuación activa de las reservas internacionales, operaciones de derivados y errores y/o omisiones estadísticas.

Nota: A partir de marzo 16 de 2012 la cuenta de prefinanciación de exportaciones se reclasificó del rubro de exportaciones de la cuenta corriente al rubro desembolsos de la cuenta de capital y las series históricas fueron reprocesadas.

Fuente: Banco de la República

Cuadro 16A
BALANZA CAMBIARIA
CUADRO RESUMEN
(Millones de Dólares)

Concepto	2013		2014*	
	Acum Año Hasta dic 31	Acum Año Hasta jun 28	Acum Año Hasta jun 30	Acum Mes Hasta jun 30
I. CUENTA CORRIENTE (1 + 2)				
1. Balanza Comercial	(5,601.1)	(2,374.4)	(3,596.7)	(683.7)
Reintegros por Exportaciones 1/	(4,796.1)	(1,849.2)	(2,691.6)	(433.0)
Café	8,193.0	4,451.5	3,435.1	522.6
No Tradicionales	291.7	143.3	156.0	30.5
Carbon, Ferróniquel, Petróleo	6,771.8	3,678.9	2,911.5	439.1
Giros por Importaciones	(1,129.5)	629.3	367.5	53.1
2. Balanza Servicios y Transferencias	(12,989.1)	(6,300.7)	(6,126.6)	(955.6)
Reintegros Netos Financieros	(805.0)	(525.2)	(905.2)	(250.7)
Rendimiento Neto Reservas B.R	(3,725.9)	(2,168.8)	(2,025.9)	(341.1)
Intereses Deuda Tesorería	2.5	11.5	(13.0)	(4.0)
Otros Financieros	(1,896.5)	(979.6)	(978.5)	(174.1)
Reintegros Netos No Financieros	2,920.8	1,643.7	1,120.7	90.3
Transferencias Netas	4,723.3	2,304.8	1,975.8	303.5
Otros Netos	(1,802.5)	(661.2)	(855.1)	(213.2)
Compra a Cambistas Profes.	14.1	7.3	9.1	1.2
Resto. 2/	(1,816.5)	(668.4)	(864.2)	(214.4)
II. MOVIMIENTOS NETOS DE CAPITAL (1+2)	11,766.3	5,721.3	5,465.2	1,150.2
1. Flujos de Capital del Sector real y Gobierno (1.1 + 1.2)	11,579.3	8,384.2	4,689.6	788.4
1.1. Reintegros Netos Capital Privado	(2,234.5)	2,588.2	(360.0)	153.7
Préstamo Neto	2,105.0	1,310.1	1,233.6	163.9
Ingresos	4,379.9	2,443.7	2,376.6	314.0
Amortización de créditos otorgados a no residentes	84.0	42.5	36.3	2.5
Desembolsos 3/	4,295.9	2,401.1	2,340.3	311.5
Egresos	(2,274.9)	(1,133.5)	(1,142.9)	(150.1)
Inv. Extranjera Directa en Colombia	16,832.6	8,753.2	8,016.4	1,477.1
Petróleo y Minería	13,747.3	7,259.1	6,723.5	1,246.4
Directa y Supl de Otros sectores	3,085.2	1,494.1	1,292.9	230.6
Ingresos	3,851.5	1,918.3	1,625.1	235.5
Egresos	(766.3)	(424.3)	(332.2)	(4.9)
Inv. Extranjera de Portafolio en Colombia	4,692.1	2,752.2	6,265.4	1,680.3
Inv. Colombiana en el Exterior	(2,469.6)	(838.0)	(520.2)	(169.0)
Directa	(410.0)	(190.7)	(131.5)	(14.9)
Portafolio	(2,059.6)	(647.4)	(388.7)	(154.1)
Cuentas Corrientes Netas y Operaciones Especiales	(23,394.7)	(9,389.3)	(15,355.2)	(2,998.5)
Organismos Internacionales	(21.0)	(11.0)	(9.1)	0.0
Otros	(23,373.7)	(9,378.3)	(15,346.1)	(2,998.5)
1.2. Reintegros Netos Capital Oficial 4/	13,813.9	5,795.9	5,049.6	634.8
Préstamo Neto	2,297.5	(93.8)	1,266.3	(113.2)
Tesorería	2,442.3	12.0	1,337.8	(105.6)
Desembolsos	3,991.2	1,013.8	2,019.4	1.8
Amortizaciones	(1,549.0)	(1,001.8)	(681.5)	(107.4)
Otros	(144.8)	(105.7)	(71.5)	(7.6)
Cuentas Corrientes Netas y Operaciones Especiales	11,516.3	5,889.7	3,783.3	748.0
2. Operaciones Especiales (1+ 2+3)	187.0	(2,662.9)	775.6	361.8
1. Variación PPC Sector Financiero 5/	(323.0)	(1,759.5)	59.9	95.3
2. Venta divisas al Gobierno	0.0	0.0	0.0	0.0
3. Otras operaciones 6/	510.1	(903.4)	715.7	266.4
III. VARIACION RESERVAS BRUTAS (I+II)	6,165.21	3,346.9	1,868.4	466.5

* Cifras preliminares sujetas a revisión.

1/ No incluye prefinanciación de exportaciones.

2/ Incluye ingresos netos de divisas por turismo, servicios portuarios, seguros y reaseguros, marcas, patentes y regalías, servicios técnicos, servicio de transporte por tubería de petróleo y gas natural, gastos de permanencia de viajeros de negocios, gastos médicos y educativos, seguridad social, suscripciones y afiliaciones, arrendamiento operativo, publicidad comercial, servicios culturales, artísticos y deportivos, pasajes, servicios de comunicaciones, comisiones no financieras, servicios diplomáticos y consulares y otros conceptos. A partir de diciembre 30 de 2005 se excluye la compra - venta de saldos de cuentas libres y se clasifican en la Cuenta de Capital en el rubro de Cuentas Corrientes Netas del Sector Privado.

3/ Incluye desembolsos por prefinanciación de exportaciones.

4/ La mayoría de las operaciones de la Tesorería se canaliza a través de sus cuentas de depósito en moneda extranjera en el Banco de la República, por lo cual no tienen impacto cambiario.

5/ Corresponde a la variación (con impacto cambiario) de la Posición Propia de Contado del Sistema Financiero. Si es negativo es un aumento, de lo contrario es una disminución.

6/ Incluye cauciones y valuaciones, pasivos del Banco de la República y ajuste por cobertura

El 7 de agosto de 2009 la Junta de Gobernadores del Fondo Monetario Internacional (FMI) aprobó una asignación general de Derechos Especiales de Giro (DEG) por US\$250 mil millones y una asignación especial por US\$33 mil millones, las cuales se harían efectivas el 28 de agosto y el 9 de septiembre de 2009, respectivamente. Dichas asignaciones se distribuirían según la cuota de participación de cada país miembro. En el caso de Colombia, la asignación general incrementó las reservas internacionales en US\$897 millones el 28 de agosto de 2009.

Nota: A partir de marzo 16 de 2012 la cuenta de prefinanciación de exportaciones se reclasificó del rubro de exportaciones de la cuenta corriente al rubro desembolsos de la cuenta de capital y las series históricas fueron reprocesadas.

Fuente: Banco de la República

C. Balanza cambiaria consolidada

CUADRO 17
BALANZA CAMBIARIA CONSOLIDADA 1/

(Millones de US\$ y porcentajes)

Concepto	HASTA ABRIL DE 2013			HASTA ABRIL DE 2014*			VARIACIONES 14-13	
	BALANZA CAMBIARIA	CUENTAS DE COMPENSACION	TOTAL	BALANZA CAMBIARIA	CUENTAS DE COMPENSACION	TOTAL	ABSOLUTA	RELATIVA
I. CUENTA CORRIENTE	(1,754.0)	(3,807.7)	(5,561.8)	(2,192.5)	(3,847.2)	(6,039.7)	(477.9)	(8.6)
Ingresos	6,710.9	14,782.9	21,493.8	6,115.4	15,502.5	21,617.9	124.2	0.6
Egresos	8,464.9	18,590.6	27,055.5	8,308.0	19,349.7	27,657.6	602.1	2.2
II. MOVIMIENTO NETO DE CAPITAL	4,373.0	3,600.6	7,973.6	3,200.7	4,190.6	7,391.3	(582.3)	(7.3)
III. TOTAL MOVIMIENTO (I+II) 2/	2,619.0	(207.1)	2,411.8	1,008.2	343.4	1,351.6	(1,060.3)	(44.0)

* Cifras preliminares sujetas a revisión. (n.d.) No disponible. (----) No es posible calcular variación, su explicación no es significativa o es superior al 100%.

1/ Incluye la balanza cambiaria y las cuentas de compensación en el exterior autorizadas bajo la Resolución 21 de 1993 y la Resolución 11 de 1997.

El régimen cambiario permite constituir cuentas de compensación en el exterior para canalizar ingresos y egresos del mercado cambiario.

Después de abierta la cuenta, el tenedor de la misma tiene un plazo de un mes para registrarla en el Banco de la República; luego está obligado a efectuar reportes mensuales (Res.21/93,JDBR).

La Resolución 11 de 1997 permite la realización de operaciones en divisas entre residentes, siempre que estas se canalicen a través cuentas de compensación .

2/ En balanza cambiaria corresponde a la variación de las Reservas Internacionales Brutas

Nota: A partir de marzo 16 de 2012 la cuenta de prefinanciación de exportaciones se reclasificó del rubro de exportaciones de la cuenta corriente al rubro desembolsos de la cuenta de capital y las series históricas fueron reprocesadas.

Fuente: Banco de la República

CUADRO 18
BALANZA CAMBIARIA CONSOLIDADA
INGRESOS CORRIENTES

(Millones de US\$ y porcentajes)

Concepto	HASTA ABRIL DE 2013			HASTA ABRIL DE 2014*			VARIACIONES 14-13	
	BALANZA CAMBIARIA	CUENTAS DE COMPENSACION	TOTAL	BALANZA CAMBIARIA	CUENTAS DE COMPENSACION	TOTAL	ABSOLUTA	RELATIVA
EXPORTACIONES DE BIENES 1/	3,000.7	12,579.2	15,579.9	2,315.1	12,212.2	14,527.3	(1,052.6)	(6.8)
Café	87.0	561.8	648.7	96.0	673.1	769.1	120.4	18.6
Carbón	168.4	824.2	992.6	141.2	1,045.0	1,186.2	193.6	19.5
Ferroníquel	0.0	269.2	269.2	0.0	191.5	191.5	(77.7)	(28.9)
Petróleo	232.9	6,981.5	7,214.4	94.1	6,658.8	6,752.9	(461.4)	(6.4)
No Tradicionales	2,512.5	3,942.5	6,455.0	1,983.8	3,643.7	5,627.5	(827.5)	(12.8)
SERVICIOS	2,030.6	1,518.4	3,549.0	2,219.4	2,231.9	4,451.3	902.3	25.4
1. FINANCIEROS	322.0	143.3	465.3	390.4	220.3	610.8	145.5	31.3
Intereses Banco República	260.4	0.0	260.4	247.0	0.0	247.0	(13.4)	(5.1)
Inversión de Reservas Internacionales	258.5	0.0	258.5	243.5	0.0	243.5	(15.1)	(5.8)
Convenios y Organismos Internacionales	1.9	0.0	1.9	3.6	0.0	3.6	1.7	90.3
Intereses y Comisiones	13.2	13.8	27.0	70.8	20.4	91.2	64.3	----
Servicios Bancarios	14.7	0.0	14.7	18.5	0.0	18.5	3.8	26.0
Rendimiento Inversiones Financieras	24.5	73.7	98.2	25.0	84.0	108.9	10.7	10.9
Rendimientos Inversión Colombiana Directa	7.6	55.3	63.0	27.0	115.9	143.0	80.0	----
Avales y Garantías	1.5	0.5	2.0	2.1	0.0	2.1	0.1	4.1
2. NO FINANCIEROS	1,708.6	1,375.0	3,083.7	1,829.0	2,011.6	3,840.5	756.8	24.5
Fletes, Servicios Portuarios y de Aerop.	144.9	143.2	288.1	173.0	155.4	328.3	40.3	14.0
Turismo	40.0	2.4	42.4	42.3	2.6	44.9	2.5	5.9
Marcas, Patentes y Regalias	11.8	15.3	27.1	10.8	23.4	34.1	7.0	25.7
Seguros y Reaseguros	9.2	183.8	192.9	20.1	300.1	320.2	127.3	66.0
Servicios y Asistencia Técnica	461.2	302.9	764.1	525.6	301.1	826.6	62.5	8.2
Otros Servicios 2/	1,041.7	727.4	1,769.0	1,057.2	1,229.1	2,286.3	517.3	29.2
VENTA DE PETROLEO Y GAS NATURAL 3/	6.0	678.7	684.7	8.3	984.6	992.9	308.2	45.0
COMPRAS DE DIVISAS A CAMBISTAS PROFESIONALES 4/	5.1	16.5	21.6	6.8	13.6	20.4	(1.2)	(5.6)
TRANSFERENCIAS, DONACIONES Y REMESAS	1,668.4	8.6	1,677.0	1,565.8	15.0	1,580.8	(96.2)	(5.7)
ING. NETOS OPERACIONES RES.11/97 5/	0.0	(18.4)	(18.4)	0.0	45.3	45.3	63.7	----
TOTAL	6,710.9	14,782.9	21,493.8	6,115.4	15,502.5	21,617.9	124.2	0.6

* Cifras preliminares sujetas a revisión: Ver nota 1 del cuadro 17. (----) No es posible calcular variación, su explicación no es significativa o es superior al 100%.

1/ Incluye anticipos y excluye prefinanciaciones.

2/ Incluye gastos de no residentes por viajes de negocios, gastos médicos o educativos, pagos laborales a residentes, seguridad social, suscripciones y afiliaciones, arrendamiento operativo, publicidad comercial, pasajes, comunicaciones y otros servicios.

3/ Corresponde a los ingresos provenientes de la venta en dólares en el mercado interno, de petróleo y gas natural de origen nacional.

4/ Hasta febrero de 2002, corresponde a operaciones de mercado no regulado (casas de cambio y cambistas profesionales). A partir de esa fecha, se clasifican en este rubro únicamente las compras de divisas efectuadas por los Intermediarios del Mercado Cambiario (IMC) a los cambistas profesionales.

5/ Se refiere a las operaciones del mercado cambiario autorizadas a realizarse en dólares entre residentes.

Nota: A partir de marzo 16 de 2012 la cuenta de prefinanciación de exportaciones se reclasificó del rubro de exportaciones de la cuenta corriente al rubro desembolsos de la cuenta de capital y las series históricas fueron reprocesadas.

Fuente: Banco de la República

CUADRO 19
BALANZA CAMBIARIA CONSOLIDADA
EGRESOS CORRIENTES

(Millones de US\$ y porcentajes)

Concepto	HASTA ABRIL DE 2013			HASTA ABRIL DE 2014*			VARIACIONES 14-13	
	BALANZA CAMBIARIA	CUENTAS DE COMPENSACION	TOTAL	BALANZA CAMBIARIA	CUENTAS DE COMPENSACION	TOTAL	ABSOLUTA	RELATIVA
IMPORTACIONES DE BIENES 1/	4,303.3	12,326.0	16,629.3	4,118.8	13,167.6	17,286.4	657.1	4.0
SERVICIOS	3,902.5	4,930.8	8,833.3	3,935.7	4,957.0	8,892.7	59.4	0.7
1. FINANCIEROS	1,831.7	1,624.2	3,455.9	1,637.1	1,601.6	3,238.7	(217.2)	(6.3)
Intereses	769.5	388.5	1,158.0	752.4	503.2	1,255.6	97.6	8.4
Banco de la República	0.2	0.0	0.2	0.3	0.0	0.3	0.1	61.9
Sector Público	677.0	155.3	832.3	678.0	253.3	931.3	99.1	11.9
Tesorería	672.3	0.0	672.3	673.4	0.0	673.4	1.1	0.2
Otras Entidades 2/	4.7	155.3	160.0	4.7	253.3	258.0	98.0	61.2
Sector Privado	89.6	233.2	322.8	72.7	249.9	322.6	(0.2)	(0.1)
Banca Comercial	2.7	0.0	2.7	1.3	0.0	1.3	(1.4)	(52.3)
Utilidades y Dividendos	807.3	1,208.3	2,015.5	638.1	1,080.5	1,718.6	(296.9)	(14.7)
Avales y Garantías Bancarias	5.2	1.1	6.4	1.4	0.3	1.7	(4.7)	(73.6)
Gastos y comisiones	249.7	26.2	276.0	245.2	17.6	262.8	(13.2)	(4.8)
Banco de la República	228.8	0.0	228.8	223.7	0.0	223.7	(5.1)	(2.2)
Sector Público	0.4	0.7	1.1	0.2	1.1	1.3	0.2	20.2
Sector Privado	0.2	7.7	7.9	0.4	6.5	6.9	(1.0)	(12.6)
Banca Comercial	20.4	17.8	38.2	20.8	10.0	30.9	(7.3)	(19.1)
2. NO FINANCIEROS	2,070.7	3,306.7	5,377.4	2,298.6	3,355.4	5,654.0	276.6	5.1
Fletes, Servicios Portuarios y de Aerop.	231.1	599.8	830.8	205.5	675.9	881.4	50.5	6.1
Turismo	60.5	1.4	61.9	79.5	1.3	80.8	18.9	30.6
Marcas, Patentes y Regalías	73.4	307.2	380.6	75.3	331.3	406.7	26.1	6.8
Servicios y Asistencia Técnica	354.9	912.2	1,267.1	397.1	911.5	1,308.6	41.6	3.3
Seguros y Reaseguros	68.8	277.7	346.5	60.3	423.1	483.4	136.9	39.5
Otros Servicios 3/	1,282.1	1,208.4	2,490.5	1,480.9	1,012.3	2,493.1	2.6	0.1
COMPRA DE PETROLEO Y GAS NATURAL 4/	65.8	1,331.6	1,397.4	39.1	1,204.5	1,243.7	(153.7)	(11.0)
TRANSFERENCIAS, DONACIONES Y REMESAS	193.1	2.1	195.3	214.1	20.3	234.5	39.2	20.1
VENTA DE DIVISAS A CAMBISTAS PROFESIONALES 5/	0.2	0.0	0.3	0.2	0.2	0.4	0.1	40.1
TOTAL	8,464.9	18,590.6	27,055.5	8,308.0	19,349.7	27,657.6	602.1	2.2

* Cifras preliminares sujetas a revisión: Ver nota 1 del cuadro 17. (----) No es posible calcular variación, su explicación no es significativa o es superior al 100%.

1/ Incluye giro ordinario, anticipos y pagos efectuados con tarjetas de crédito.

2/ A partir de 2000, el servicio de la deuda del sector eléctrico se clasifica dentro de la deuda de las Otras Entidades del Sector Público.

3/ Incluye gastos de permanencia en el exterior por viajes de negocios, gastos médicos o educativos, pagos laborales a no residentes, seguridad social, suscripciones y afiliaciones, arrendamiento operativo, publicidad comercial, pasajes, comunicaciones, egresos por telefonía celular, contribución cafetera, y otros servicios.

4/ Corresponde a los egresos de divisas para compra interna de petróleo crudo y gas natural de producción nacional.

5/ Hasta febrero de 2002, corresponde a operaciones de mercado no regulado (casas de cambio y cambistas profesionales). A partir de esa fecha, se clasifican en este rubro únicamente las ventas de divisas efectuadas por los Intermediarios del Mercado Cambiario (IMC) a los cambistas profesionales.

CUADRO 20
BALANZA CAMBIARIA CONSOLIDADA
MOVIMIENTO DE CAPITAL

(Millones de US\$)

Concepto	HASTA ABRIL DE 2013			HASTA ABRIL DE 2014*			ABSOLUTA
	BALANZA CAMBIARIA	CUENTAS DE COMPENSACION	TOTAL	BALANZA CAMBIARIA	CUENTAS DE COMPENSACION	TOTAL	
SECTOR PRIVADO	2,045.2	4,800.7	6,845.9	(465.4)	6,923.6	6,458.2	(387.7)
1. Préstamo Neto 1/	1,057.2	1,023.6	2,080.8	891.7	(148.0)	743.7	(1,337.1)
Ingresos	1,761.5	5,977.6	7,739.1	1,735.3	5,701.2	7,436.5	(302.6)
Amortización de créditos otorgados a no residentes	26.2	1,345.8	1,372.0	31.1	1,279.3	1,310.3	(61.6)
Desembolsos	1,735.3	4,631.8	6,367.1	1,704.2	4,421.9	6,126.1	(241.0)
Egresos	704.2	4,954.0	5,658.2	843.6	5,849.2	6,692.7	1,034.5
2. Inversión Extranjera Neta	7,038.9	(966.6)	6,072.4	8,561.2	(2,194.8)	6,366.4	294.1
Inversión Extranjera Directa en Colombia	5,492.9	202.4	5,695.3	5,290.5	740.9	6,031.4	336.1
Petróleo, Hidrocarburos y Minería	4,601.8	31.3	4,633.1	4,467.0	272.3	4,739.3	106.2
Otros Sectores	891.2	171.0	1,062.2	823.5	468.6	1,292.1	229.9
Ingresos	1,169.1	613.6	1,782.7	1,097.9	1,211.2	2,309.0	526.4
Egresos	277.9	442.6	720.5	274.3	742.6	1,016.9	296.5
Inversión Extranjera de Portafolio en Colombia	2,036.2	0.0	2,036.2	3,564.8	0.0	3,564.8	1,528.6
Inversión colombiana en el exterior	(490.2)	(1,168.9)	(1,659.2)	(294.2)	(2,935.7)	(3,229.9)	(1,570.7)
Inversión Directa	(144.3)	(724.6)	(868.9)	(81.2)	(848.5)	(929.6)	(60.7)
Inversión de Portafolio	(345.9)	(444.3)	(790.3)	(213.0)	(2,087.2)	(2,300.2)	(1,510.0)
3. Operaciones especiales 2/	(6,051.0)	4,743.7	(1,307.3)	(9,918.3)	9,266.4	(651.9)	655.3
Ingresos	6,716.9	40,488.8	47,205.8	6,628.9	30,013.5	36,642.4	(10,563.4)
Egresos	12,767.9	35,745.1	48,513.0	16,547.2	20,747.1	37,294.3	(11,218.7)
SECTOR OFICIAL 3/	3,485.3	(1,159.2)	2,326.0	3,923.7	(2,561.5)	1,362.1	(963.9)
1. Préstamo Neto	239.8	315.4	555.2	1,803.7	(24.3)	1,779.4	1,224.1
Tesorería General de la República	289.4	0.0	289.4	1,863.6	0.0	1,863.6	1,574.2
Ingresos	1,011.4	0.0	1,011.4	2,012.4	0.0	2,012.4	1,001.0
Egresos	722.0	0.0	722.0	148.8	0.0	148.8	(573.2)
Otras Entidades 4/	(49.6)	315.4	265.8	(60.0)	(24.3)	(84.3)	(350.1)
Ingresos	2.9	349.1	352.0	0.0	73.0	73.0	(279.0)
Egresos	52.6	33.7	86.2	60.0	97.3	157.3	71.1
2. Inversión Financiera	(48.5)	1,146.0	1,097.5	(704.9)	658.8	(46.1)	(1,143.6)
Ingresos	1,517.8	7,992.4	9,510.2	1,183.1	4,437.4	5,620.5	(3,889.7)
Egresos	1,566.4	6,846.4	8,412.7	1,888.0	3,778.6	5,666.6	(2,746.1)
3. Operaciones especiales 2/	3,293.9	(2,620.7)	673.3	2,824.9	(3,196.0)	(371.1)	(1,044.4)
BANCO DE LA REPUBLICA 5/	(0.6)	0.0	(0.6)	(0.2)	0.0	(0.2)	0.4
OPERACIONES ESPECIALES 6/	(1,156.9)	(40.9)	(1,197.7)	(257.4)	(171.5)	(428.9)	768.8
TOTAL	4,373.0	3,600.6	7,973.6	3,200.7	4,190.6	7,391.3	(582.3)

* Cifras preliminares sujetas a revisión: Ver nota 1 del cuadro 17.

1/ Incluye los movimientos de créditos en moneda extranjera a residentes y a no residentes. Incluye prefinanciación de exportaciones.

2/ Incluye compraventa de divisas a otros usuarios de cuentas de compensación, entre los mismos cuentahabientes y a los intermediarios del mercado cambiario.

Para el sector oficial, también incluye los movimientos de Tesorería General de la República entre sus cuentas de compensación y sus cuentas en dólares en el Banco de la República, los cuales no tienen impacto en el mercado cambiario.

3/ La mayoría de las operaciones de la Tesorería registradas en la balanza cambiaria doméstica son canalizadas a través de sus cuentas de depósito en moneda extranjera en el Banco de la República, por lo cual no tieneN impacto cambiario.

4/ A partir de 2000, el servicio de la deuda del sector eléctrico se clasifica dentro de la deuda de Otras Entidades del sector público.

5/ El 7 de agosto de 2009 la Junta de Gobernadores del Fondo Monetario Internacional (FMI) aprobó una asignación general de Derechos Especiales de Giro (DEG) por US\$250 mil millones y una asignación especial por US\$33 mil millones, las cuales se harían efectivas el 28 de agosto y el 9 de septiembre de 2009, respectivamente. Dichas asignaciones se distribuirían según la cuota de participación de cada país miembro. En el caso de Colombia, la asignación general incrementó las reservas internacionales en US\$897 millones el 28 de agosto de 2009 y la asignación especial en US\$79 millones el 9 de septiembre de 2009.

6/ Incluye las operaciones de compra y venta de divisas efectuadas por el B.R a través del ejercicio de opciones put y call, la intervención discrecional y las operaciones de compra directa.

Incluye la venta de divisas del B.R. a la Tesorería General de la República. Incluye el traslado de utilidades del BR a la Tesorería. Incluye la compra-venta de divisas efectuadas entre el sector real y los IMC. También se refiere a la compra-venta de divisas en el mercado cambiario para atender operaciones de cubrimiento de riesgo originado en fluctuaciones de tasas de cambio.

Incluye la causación y valuación activa de las reservas internacionales, operaciones de derivados y errores y/o omisiones estadísticas.

Nota: A partir de marzo 16 de 2012 la cuenta de prefinanciación de exportaciones se reclasificó del rubro de exportaciones de la cuenta corriente al rubro desembolsos de la cuenta de capital y las series históricas fueron reprocesadas.

Fuente: Banco de la República

1. EXPORTACIONES FOB

CUADRO 21

**EXPORTACIONES CLASIFICADAS POR LOS PRINCIPALES PRODUCTOS
Y SECTORES ECONOMICOS SEGÚN CIU R.3**

(Millones de dólares y porcentajes)

	Enero - Abril		Variación	
	2013	2014	Absoluta	%
I. Principales productos	14,932.5	13,999.4	-933.1	-6.2
1. Petróleo crudo /2	8,875.6	8,879.5	3.9	0.0
2. Carbón /2	1,758.0	1,591.7	-166.3	-9.5
3. Fuel-oil y otros derivados /2	1,680.0	1,349.5	-330.4	-19.7
4. Oro no monetario	1,021.8	535.4	-486.5	-47.6
5. Café /2	612.3	707.9	95.6	15.6
6. Flores	492.2	474.8	-17.4	-3.5
7. Ferroníquel /2	246.2	169.3	-76.9	-31.2
8. Banano	246.4	291.3	44.8	18.2
II. Resto de productos (CIU)	4,151.8	3,791.7	-360.1	-8.7
1. Sector Agropecuario	252.3	113.3	-139.0	-55.1
2. Sector Industrial	3,839.0	3,522.9	-316.1	-8.2
3. Sector Minero	9.7	7.9	-1.8	-18.8
4. Otros	50.7	147.6	96.8	190.9
III. Total exportaciones	19,084.3	17,791.1	-1,293.2	-6.8

(1) No incluye exportaciones temporales, reexportaciones y otras. Incluye ajustes de Balanza de Pagos.

(2) En la clasificación anterior de las exportaciones, estos productos conformaban el grupo de exportaciones tradicionales

Nota: A partir de Mayo de 2010 se clasifican las exportaciones por principales productos y sectores según CIU, reemplazando la clasificación anterior de bienes tradicionales y no tradicionales. Estas cifras incluyen las revisiones metodológicas de 2013 realizadas por el DANE.

Fuente: DANE-DIAN. BANCO DE LA REPÚBLICA

2.A IMPORTACIONES CIF /1

CUADRO 22

IMPORTACIONES SEGUN CLASIFICACION CUODE

	Enero - abril		VARIACIONES	
	2013	2014	Absoluta	%
I. BIENES DE CONSUMO	4,072	4,210	138.6	3.4
1. No duraderos	1,994.5	2,020	25.2	1.3
2. Duraderos	2,077.3	2,191	113.4	5.5
II. BIENES INTERMEDIOS	8,367	9,297	930.3	11.1
1. Combustibles y lubricantes 2/	2,012.5	2,702	689.6	34.3
2. Para la agricultura	669.0	649	(19.6)	(2.9)
3. Para la industria	5,685.1	5,945	260.3	4.6
III. BIENES DE CAPITAL	6,894	6,637	(256.9)	(3.7)
1. Materiales de construcción	617.4	618	0.5	0.1
2. Para la agricultura	60.7	67	6.6	10.8
3. Para la industria	3,848.6	4,020	171.4	4.5
4. Equipo de transporte	2,366.9	1,932	(435.4)	(18.4)
IV. BIENES NO CLASIFICADOS	6	70	64.5	1,123.5
TOTAL	19,338	20,214	876.5	4.5

Fuente: DIAN. (1) No incluye importaciones temporales, reimportaciones y otras. Incluye ajustes de Balanza de Pagos.

2/ Incluye derivados del petróleo y del carbón. Estas cifras incluyen las revisiones metodológicas de 2013 realizadas por el DANE asociadas con las reexportaciones de aeronaves.

2.B IMPORTACIONES FOB /1

CUADRO 23

IMPORTACIONES SEGUN CLASIFICACION CUODE

	Enero - abril		VARIACIONES	
	2013	2014	Absoluta	%
I. BIENES DE CONSUMO	3,863	4,010	147.3	3.8
1. No duraderos	1,887.9	1,919.0	31.1	1.6
2. Duraderos	1,975.1	2,091.3	116.2	5.9
II. BIENES INTERMEDIOS	7,928	8,836	907.5	11.4
1. Combustibles y lubricantes 2/	1,951.0	2,625.4	674.4	34.6
2. Para la agricultura	623.7	600.0	(23.7)	(3.8)
3. Para la industria	5,353.7	5,610.5	256.8	4.8
III. BIENES DE CAPITAL	6,626	6,375	(251.2)	(3.8)
1. Materiales de construcción	564.0	557.3	(6.7)	(1.2)
2. Para la agricultura	57.4	64.2	6.7	11.8
3. Para la industria	3,711.7	3,883.8	172.1	4.6
4. Equipo de transporte	2,293.2	1,869.8	(423.3)	(18.5)
IV. BIENES NO CLASIFICADOS	4	66	61.6	1,456.8
TOTAL	18,422	19,287.09	865.2	4.7

Fuente: DIAN. (1) No incluye importaciones temporales, reimportaciones y otras. Incluye ajustes de Balanza de Pagos.

2/ Incluye derivados del petróleo y del carbón. Estas cifras incluyen las revisiones metodológicas de 2013 realizadas por el DANE asociadas con las reexportaciones de aeronaves.

E. ENDEUDAMIENTO EXTERNO DEL SISTEMA FINANCIERO

31

CUADRO No 24
ENDEUDAMIENTO EXTERNO DEL SISTEMA FINANCIERO
SALDO POR PLAZOS

(Millones de dólares y porcentajes)

INTERMEDIARIO	SALDO A: 27-jun-14	VARIACIONES					
		SEMANAL		AÑO CORRIDO		ANUAL	
		ABS.	%	ABS.	%	ABS.	%
I. TOTAL (A+B)	14,689.5	51.9	0.4	(458.5)	(3.0)	254.4	1.8
Bancos	12,446.3	52.4	0.4	(520.7)	(4.0)	153.9	1.3
Compañías Finan. Comerc.	0.0	0.0	0.0	0.0
Corfinancieras	0.0	0.0	0.0	0.0
Otros 1/	2,243.3	(0.5)	(0.0)	62.2	2.9	100.5	4.7
A. TOTAL CORTO PLAZO	4,028.1	52.4	1.3	(364.3)	(8.3)	(239.0)	(5.6)
Bancos	3,824.7	52.4	1.4	(424.0)	(10.0)	(357.7)	(8.6)
Compañías Finan. Comerc.	0.0	0.0	0.0	0.0
Corfinancieras	0.0	0.0	0.0	0.0
Otros 1/	203.5	0.0	0.0	59.7	41.5	118.6	139.9
B. TOTAL LARGO PLAZO	10,661.4	(0.5)	(0.0)	(94.2)	(0.9)	493.4	4.9
Bancos	8,621.6	0.0	0.0	(96.7)	(1.1)	511.5	6.3
Compañías Finan. Comerc.	0.0	0.0	0.0	0.0
Corfinancieras	0.0	0.0	0.0	0.0
Otros 1/	2,039.8	(0.5)	(0.0)	2.5	0.1	(18.1)	(0.9)

1/ BANCOLDEX, FEN , FINDETER , FOGAFIN, ICETEX Y BANCO DE LA REPUBLICA.

Fuente: Informes de los Intermediarios Financieros y Subgerencia de Estudios Económicos del Banco de la República.

CUADRO No 25
ENDEUDAMIENTO EXTERNO DEL SISTEMA FINANCIERO
SALDO POR SECTORES Y PLAZOS

(Millones de dólares y porcentajes)

INTERMEDIARIO	SALDO A: 27-jun-14	VARIACIONES					
		SEMANTAL		AÑO CORRIDO		ANUAL	
		ABS.	%	ABS.	%	ABS.	%
I. TOTAL	14,689.5	51.9	0.4	(458.5)	(3.0)	254.4	1.8
A. SECTOR OFICIAL	2,248.8	(0.5)	(0.0)	65.1	3.0	103.5	4.8
Bancos	5.5	0.0	0.0	2.9	108.6	3.0	121.8
Corfinancieras	0.0	0.0	0.0	0.0
Otras Entidades Oficiales 1/	2,243.3	(0.5)	(0.0)	62.2	2.9	100.5	4.7
B. SECTOR PRIVADO	12,440.7	52.4	0.4	(523.6)	(4.0)	150.9	1.2
Bancos	12,440.7	52.4	0.4	(523.6)	(4.0)	150.9	1.2
Corfinancieras	0.0	0.0	0.0	0.0
Compañías Finan. Comerc.	0.0	0.0	0.0	0.0
II. SECTOR OFICIAL 1/	2,248.8	(0.5)	(0.0)	65.1	3.0	103.5	4.8
A. CORTO PLAZO	209.0	0.0	0.0	62.5	42.7	121.7	139.4
Bancos	5.5	0.0	0.0	2.9	108.6	3.0	121.8
Corfinancieras	0.0	0.0	0.0	0.0
Otras Entidades Oficiales 1/	203.5	0.0	0.0	59.7	41.5	118.6	139.9
B. LARGO PLAZO	2,039.8	(0.5)	(0.0)	2.5	0.1	(18.1)	(0.9)
Bancos	0.0	0.0	0.0	0.0
Corfinancieras	0.0	0.0	0.0	0.0
Otras Entidades Oficiales 1/	2,039.8	(0.5)	(0.0)	2.5	0.1	(18.1)	(0.9)
III. SECTOR PRIVADO	12,440.7	52.4	0.4	(523.6)	(4.0)	150.9	1.2
A. CORTO PLAZO	3,819.1	52.4	1.4	(426.9)	(10.1)	(360.7)	(8.6)
Bancos	3,819.1	52.4	1.4	(426.9)	(10.1)	(360.7)	(8.6)
Corfinancieras	0.0	0.0	0.0	0.0
Compañías Finan. Comerc.	0.0	0.0	0.0	0.0
B. LARGO PLAZO	8,621.6	0.0	0.0	(96.7)	(1.1)	511.5	6.3
Bancos	8,621.6	0.0	0.0	(96.7)	(1.1)	511.5	6.3
Corfinancieras	0.0	0.0	0.0	0.0
Compañías Finan. Comerc.	0.0	0.0	0.0	0.0

1/ BANCOLDEX, FEN , FINDETER , FOGAFIN, ICETEX Y BANCO DE LA REPUBLICA

Fuente: Informes de los Intermediarios Financieros y Subgerencia de Estudios Económicos del Banco de la República .

Gráfico 15
ENDEUDAMIENTO EXTERNO DEL SISTEMA FINANCIERO *
SALDO UTILIZADO / CUPO

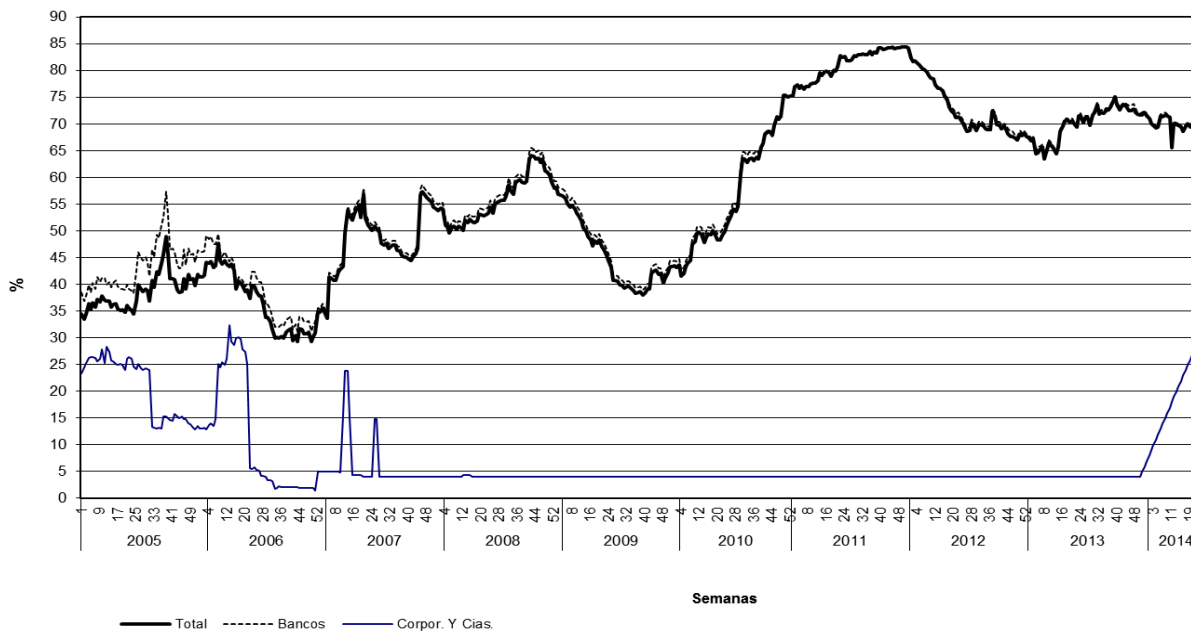

Desde enero de 2007 no se incluyen los cupos de endeudamiento de entidades en liquidación. Las cifras de compañías y corporaciones financieras desde esa fecha correspondían a entidades en liquidación.

Gráfico 16
ENDEUDAMIENTO EXTERNO DEL SISTEMA FINANCIERO *
SALDO UTILIZADO POR PLAZOS

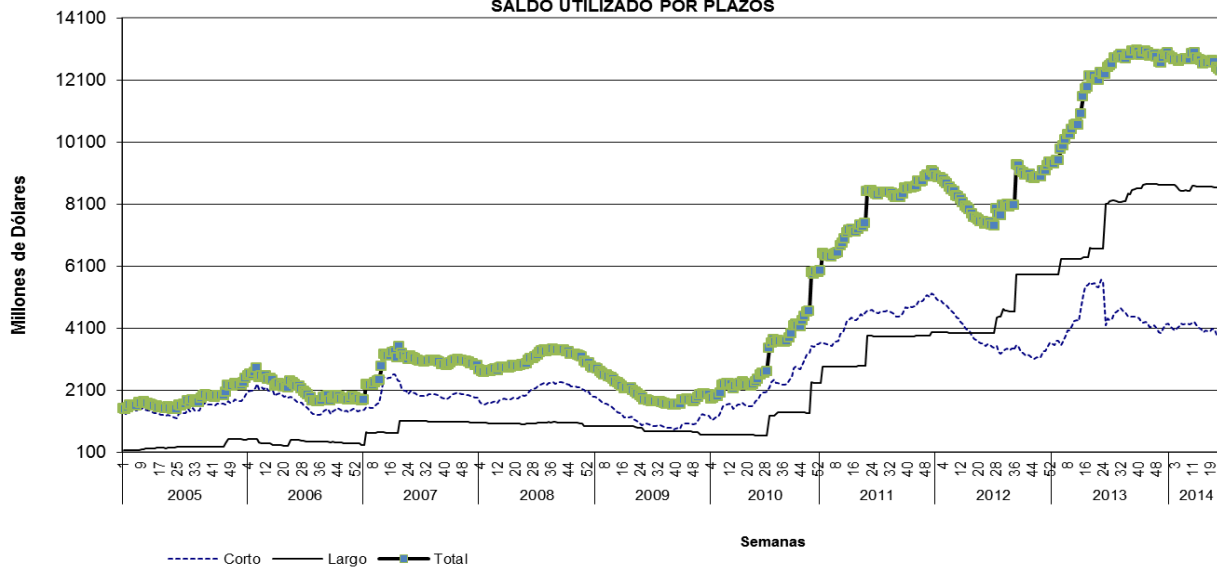

* No Incluye Banco de la República, ICETEX, Bancoldex, Findeter, FEN y Fogafin.

Nota: Para algunas líneas de crédito el cupo corresponde al saldo utilizado y no a un cupo asignado

Fuente: Banco de la República.

ANEXOS

I. AGREGADOS MONETARIOS Y CREDITICIOS

A. Base Monetaria (Promedio)

CUADRO No A1
COMPONENTES DE LA BASE MONETARIA
(Promedios semanales sobre saldos diarios)

(Miles de millones de pesos y porcentajes)

Concepto	Promedios			VARIACIONES								
	junio 29	junio 28	junio 27	SEMANAL			CORRIDO AÑO			ANUAL		
	2012	2013	2014	2012	2013	2014	2012	2013	2014	2012	2013	2014
I. BASE MONETARIA (A+B)	45,875	51,973	61,128	(1.0)	(0.3)	0.8	(9.2)	(5.1)	(4.1)	9.2	13.3	17.6
A. EFECTIVO	28,730	31,716	36,597	0.3	0.2	0.1	(12.9)	(8.1)	(7.5)	6.6	10.4	15.4
B. RESERVA SISTEMA FINANCIERO	17,145	20,257	24,531	(3.0)	(1.0)	1.8	(2.1)	0.1	1.6	14.0	18.2	21.1
1. EFECTIVO. CAJA SIST. FINANCIERO	8,357	9,029	10,050	3.9	0.8	1.8	3.7	3.8	3.6	24.5	8.0	11.3
2. DEPTOS. EN BCO. REPUBLICA 1/	8,788	11,229	14,481	(8.8)	(2.3)	1.8	(7.1)	(2.8)	0.2	5.5	27.8	29.0

1/ Corresponde a cuentas corrientes del sistema financiero en el Banco de la República.
Fuente: Banco de la República.

CUADRO No A2
COEFICIENTES DE PREFERENCIA POR EFECTIVO Y RESERVA MONETARIA

	Promedios			VARIACIONES								
	junio 29	junio 28	junio 27	SEMANAL			CORRIDO AÑO			ANUAL		
	2012	2013	2014	2012	2013	2014	2012	2013	2014	2012	2013	2014
I. MULTIPLICADOR 1/	1.343	1.381	1.3	2.2	3.5	2.0	(2.4)	1.4	0.7	(1.9)	2.8	(2.7)
II. EFECTIVO / CTAS. CTES. (e)	87.3	79.2	80.4	(1.6)	(5.2)	(4.7)	(3.4)	(8.1)	(7.7)	(1.1)	(9.3)	1.6
III. RESERVA / CTAS. CTES. (r)	52.1	50.6	53.9	(4.9)	(6.3)	(3.1)	8.7	0.0	1.4	5.8	(3.0)	6.6

1/ Multiplicador = $(1 + e) / (e + r)$
Fuente: Banco de la República.

B. MEDIOS DE PAGO (PROMEDIOS)

CUADRO No A3
MEDIOS DE PAGO Y SUS DETERMINANTES
 (Promedios semanales sobre saldos diarios)

(Miles de millones de pesos y porcentajes)

Concepto	Promedios			VARIACIONES								
	junio 29	junio 28	junio 27	SEMANAL			CORRIDO AÑO			ANUAL		
	2012	2013	2014	2012	2013	2014	2012	2013	2014	2012	2013	2014
I. MEDIOS DE PAGO	61,629	71,773	82,104	1.2	3.2	2.8	(11.3)	(3.7)	(3.4)	7.2	16.5	14.4
II. BASE MONETARIA	45,875	51,973	61,128	(1.0)	(0.3)	0.8	(9.2)	(5.1)	(4.1)	9.2	13.3	17.6
III. MULTIPLICADOR	1.343	1.381	1.343	2.2	3.5	2.0	(2.4)	1.4	0.7	(1.9)	2.8	(2.7)

Fuente: Banco de la República. Cálculos con información de los formatos 281 y 442 de la Superintendencia Financiera

CUADRO No A4
COMPONENTES DE LOS MEDIOS DE PAGO
 (Promedios semanales sobre saldos diarios)

(Miles de millones de pesos y porcentajes)

	Promedios			VARIACIONES								
	junio 29	junio 28	junio 27	SEMANAL			CORRIDO AÑO			ANUAL		
	2012	2013	2014	2012	2013	2014	2012	2013	2014	2012	2013	2014
I. MEDIOS DE PAGO (A+B)	61,629	71,773	82,104	1.2	3.2	2.8	(11.3)	(3.7)	(3.4)	7.2	16.5	14.4
A. EFECTIVO	28,730	31,716	36,597	0.3	0.2	0.1	(12.9)	(8.1)	(7.5)	6.6	10.4	15.4
1. Moneda fuera sist. financiero 1/	28,680	31,649	36,511	0.3	0.2	0.0	(12.9)	(8.2)	(7.5)	6.6	10.4	15.4
2. Depositos de particulares 2/	50	67	86	(0.4)	16.2	26.8	(34.4)	135.3	(2.9)	(0.9)	33.7	28.2
B. CUENTAS CORRIENTES	32,899	40,056	45,506	2.0	5.7	5.1	(9.9)	0.0	0.2	7.7	21.8	13.6
II. EFECTIVO / M1	46.6%	44.2%	44.6%									
III. CUENTAS CORRIENTES / M1	53.4%	55.8%	55.4%									

1/ Incluye: billetes en circulación + moneda en tesorería - caja del sistema financiero.

2/ Corresponde a cuentas corrientes de entidades especiales en el Banco de la República.

Fuente: Banco de la República. Cálculos con información de los formatos 281 y 442 de la Superintendencia Financiera

C. OTROS AGREGADOS (PROMEDIOS)

CUADRO No A5
PROMEDIOS MOVILES DE ORDEN 4

(Miles de millones de pesos y porcentajes)

Concepto	Saldo Promedio a junio 27 2014	VARIACIONES								
		SEMANAL			CORRIDO AÑO			ANUAL		
		2012	2013	2014	2012	2013	2014	2012	2013	2014
BASE	60,990	0.9	0.5	0.3	(3.8)	(1.1)	0.4	10.5	12.3	15.9
M1	80,691	0.9	1.8	1.0	(7.2)	(0.7)	(1.4)	8.0	14.5	15.5
CUASIDINEROS /1	238,338	(0.2)	0.2	0.2	9.5	7.4	4.9	19.6	18.5	13.0
M2	319,029	0.1	0.6	0.4	4.7	5.2	3.2	16.4	17.5	13.6
M3	350,462	(0.0)	0.6	0.4	5.2	5.8	3.5	16.6	16.4	11.9
CARTERA BANCOS Y CORFINANCIERAS ML 2/	246,497	0.5	0.6	0.4	7.8	5.4	22.3	18.9	13.5	16.1
CARTERA TOTAL 3/	265,949	0.4	0.5	0.4	7.9	5.3	22.1	19.1	13.5	15.9

1/ Incluye depósitos de ahorro en la banca, certificados de depósito a término de bancos y corporaciones financieras, captaciones de las compañías de financiamiento comercial y de los organismos cooperativos.

2/ La Superintendencia Financiera mediante Resolución 0856 del 23 de mayo de 2006, autorizó la cesión de activos y pasivos de Corficolombiana al Banco de Bogotá, la cual se efectuó el 5 de junio de 2006. A partir de las estadísticas publicadas con fecha a junio 16 de 2006, la información de Bancos y Corfinancieras se presenta consolidada. No incluye FEN.

3/ La cartera incluye crédito de consumo, comercial e hipotecario, vigente y vencida, neta de provisiones y de los derechos de recompra de cartera negociada

A partir de Octubre 24 de 2008, las cifras de M3 y la cartera del Sistema Financiero, se recalcularon, para incluir nuevas entidades y Cuentas de Depósito.

Fuente: Banco de la República. Cálculos con información de los formatos 281 y 442 de la Superintendencia Financiera

CUADRO No A6
PROMEDIOS MOVILES DE ORDEN 13

Concepto	Saldo Promedio a junio 27 2014	VARIACIONES								
		SEMANAL			CORRIDO AÑO			ANUAL		
		2012	2013	2014	2012	2013	2014	2012	2013	2014
BASE	60,920	0.1	0.5	0.3	1.5	5.2	6.0	10.6	12.0	17.2
M1	79,724	0.2	0.5	0.1	(2.4)	4.2	4.7	8.1	12.7	17.4
CUASIDINEROS 1/	237,597	0.0	0.2	0.1	10.6	8.8	5.3	20.8	18.8	13.7
M2	317,321	0.1	0.3	0.1	6.9	7.7	5.2	17.3	17.2	14.6
M3	348,215	0.1	0.2	0.1	7.3	7.9	5.3	17.3	16.3	12.8
CARTERA BANCOS Y CORFINANCIERAS ML 2/	242,399	0.4	0.3	0.4	8.3	5.4	22.4	19.3	13.3	16.1
CARTERA TOTAL 3/	261,576	0.4	0.3	0.4	8.4	5.4	22.2	19.5	13.4	16.0

1/ Incluye depósitos de ahorro en la banca, certificados de depósito a término de bancos y corporaciones financieras, captaciones de las compañías de financiamiento comercial y de los organismos cooperativos.

2/ La Superintendencia Financiera mediante Resolución 0856 del 23 de mayo de 2006, autorizó la cesión de activos y pasivos de Corficolombiana al Banco de Bogotá, la cual se efectuó el 5 de junio de 2006. A partir de las estadísticas publicadas con fecha a junio 16 de 2006, la información de Bancos y Corfinancieras se presenta consolidada. No incluye FEN

3/ La cartera incluye crédito de consumo, comercial e hipotecario, vigente y vencida, neta de provisiones y de los derechos de recompra de cartera negociada.

A partir de Octubre 24 de 2008, las cifras de M3 y la cartera del Sistema Financiero, se recalcularon, para incluir nuevas entidades y Cuentas de Depósito.

Fuente: Banco de la República. Cálculos con información de los formatos 281 y 442 de la Superintendencia Financiera

GRAFICO A1
MEDIOS DE PAGO Y BASE MONETARIA
(VARIACION ANUAL)

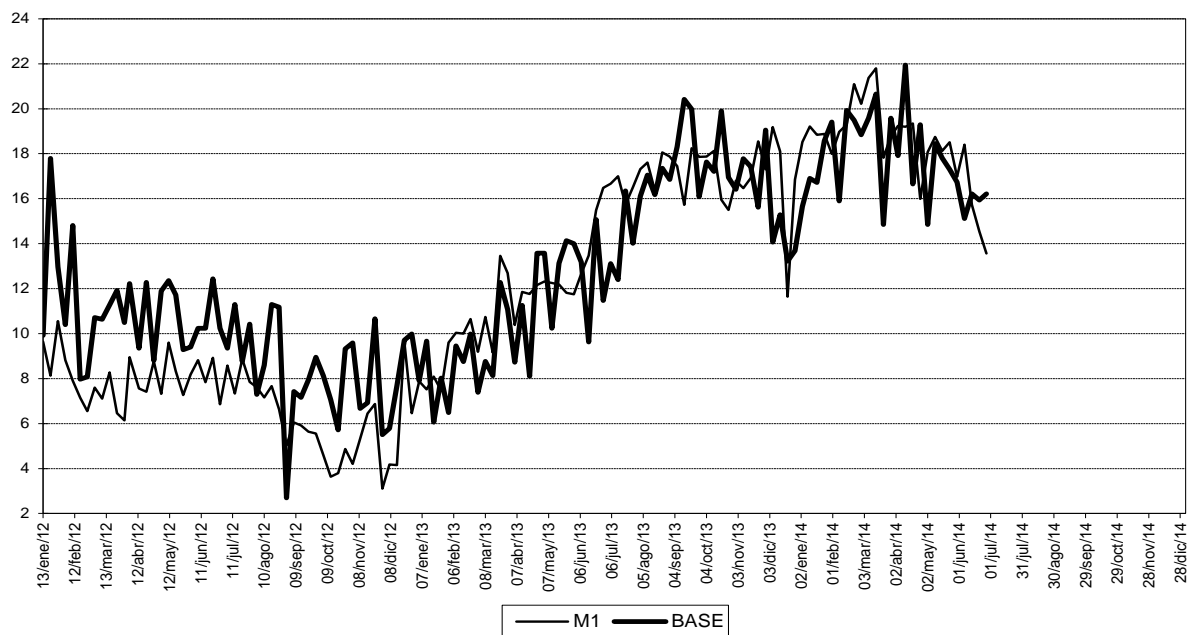

Fuente: Banco de la República. Cálculos con información de los formatos 281 y 442 de la Superintendencia Financiera

GRAFICO A2
MULTIPLICADOR DE M1

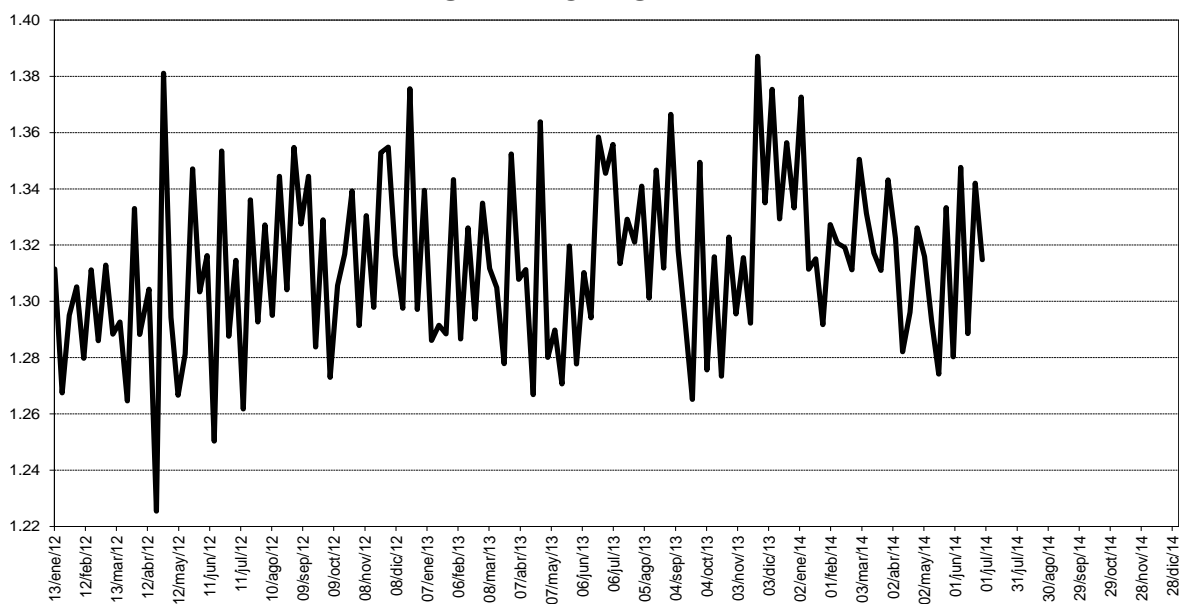

Fuente: Banco de la República. Cálculos con información de los formatos 281 y 442 de la Superintendencia Financiera

GRAFICO A3
CUASIDINEROS
PROMEDIOS MOVILES DE ORDEN 4
(VARIACIONES ANUALES)

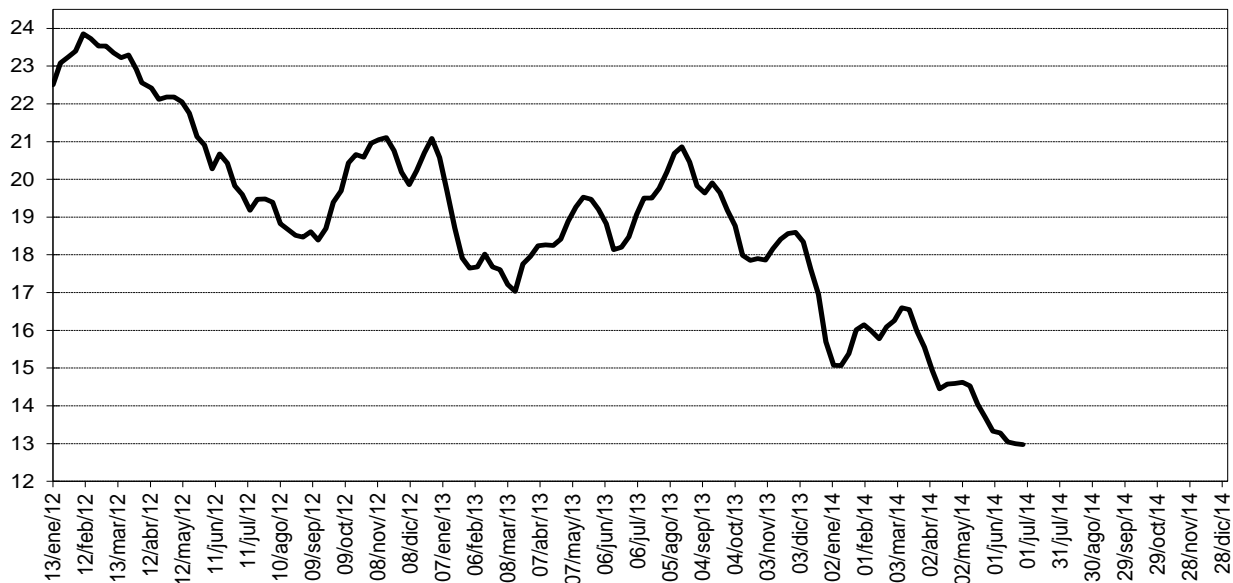

Fuente: Banco de la República. Cálculos con información de los formatos 281 y 442 de la Superintendencia Financiera

GRAFICO A4
OFERTA MONETARIA AMPLIADA- M2
PROMEDIOS MOVILES DE ORDEN 4
(VARIACIONES ANUALES)

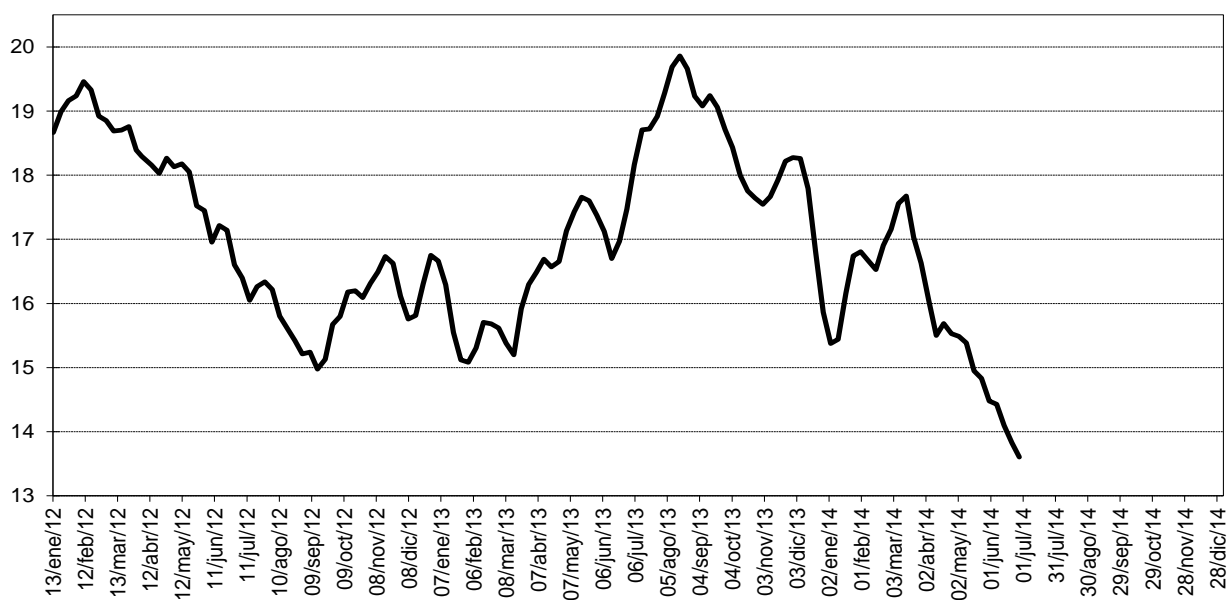

Fuente: Banco de la República. Cálculos con información de los formatos 281 y 442 de la Superintendencia Financiera

D. Otras Estadísticas

CUADRO No A7

DEPOSITOS EN CUENTA CORRIENTE DEL SISTEMA BANCARIO

(Miles de millones de pesos y porcentajes)

Concepto	Saldo a junio 27 2014	Part.	VARIACIONES								
			SEMANAL			CORRIDO AÑO			ANUAL		
			2012	2013	2014	2012	2013	2014	2012	2013	2014
TOTAL CUENTAS CORRIENTES	44,817	100.0	10.9	9.7	(1.1)	(7.5)	7.9	(0.7)	1.7	32.3	15.3
A. Privados	42,767	95.4	(1.0)	9.9	(3.0)	(7.8)	6.7	4.3	8.5	19.1	14.4
1. Nacionales	33,555	74.9	0.0	0.0	0.0	0.0	0.0	0.0	0.0	0.0	0.0
2. Extranjeros	9,213	20.6	(1.0)	9.9	(3.0)	(7.8)	6.7	4.3	8.5	19.1	14.4
B. Oficiales	2,050	4.6	14.6	3.0	(8.7)	32.8	(1.9)	4.7	33.2	7.0	11.5

Fuente: Banco de la República. Cálculos con información de los formatos 281 y 442 de la Superintendencia Financiera

CUADRO A8

CARTERA NETA DE BANCOS Y CORFINANCIERAS /1

(Miles de millones de pesos y porcentajes)

	Saldo a junio 27 2014	Part.	VARIACIONES								
			SEMANAL			CORRIDO AÑO			ANUAL		
			2012	2013	2014	2012	2013	2014	2012	2013	2014
I. MONEDA NACIONAL	248,755	100.00	0.7	1.0	0.9	7.7	6.0	8.2	18.7	13.8	15.9
A. PRIVADOS	239,982	96.47	0.7	1.0	0.8	7.9	5.9	8.3	19.2	13.6	16.0
1. Nacionales	183,886	73.92	0.7	1.0	0.7	7.3	5.6	2.7	17.7	13.4	9.7
2. Extranjeros	56,096	22.55	0.8	1.0	1.2	10.8	7.5	32.3	26.3	14.1	43.1
B. OFICIALES	8,773	3.53	(0.1)	1.0	1.9	1.1	8.6	3.6	5.0	21.7	12.6
II. MONEDA EXTRANJERA	17,882	100.00	(1.8)	(0.6)	0.7	(12.9)	15.5	3.0	5.0	48.0	(2.6)
A. PRIVADOS	17,871	99.94	(1.8)	(0.6)	0.7	(12.9)	15.5	3.0	5.0	48.0	(2.6)
1. Nacionales	14,424	80.67	(0.6)	(0.5)	0.4	(13.8)	13.1	(0.5)	9.9	51.8	(6.7)
2. Extranjeros	3,447	19.28	(7.1)	(0.9)	1.7	(8.7)	30.3	21.0	(12.6)	30.5	19.3
B. OFICIALES	10	0.06	0.5	(1.3)	(4.9)	56.7	11.8	102.3	272.8	43.9	118.3
III. TOTAL	266,637	100.00	0.5	0.9	0.9	6.1	6.7	7.8	17.8	15.9	14.4
A. PRIVADOS	257,854	96.71	0.5	0.9	0.8	6.3	6.7	8.0	18.2	15.8	14.5
1. Nacionales	198,310	74.37	0.6	0.9	0.7	5.6	6.2	2.4	17.2	15.9	8.3
2. Extranjeros	59,543	22.33	0.3	0.9	1.3	9.3	8.9	31.5	23.0	15.1	41.5
B. OFICIALES	8,783	3.29	(0.1)	1.0	1.9	1.1	8.6	3.7	5.0	21.7	12.6

1) A partir de la semana 14 de 2011, este cuadro se presenta para la cartera neta con leasing financiero. Antes la información no incluía el leasing. A partir de las estadísticas publicadas con fecha a junio 16 de 2006, la información de Bancos y Corfinancieras se presenta consolidada. No incluye FEN
 A partir de Octubre 24 de 2008, las cifras de M3 y la cartera del Sistema Financiero, se recalcularon, para incluir nuevas entidades y Cuentas de Depósito.
 Fuente: Banco de la República. Cálculos con información de los formatos 281 y 442 de la Superintendencia Financiera

E. Posición de Encaje del sistema financiero

CUADRO A9
POSICION DE ENCAJE DEL SISTEMA FINANCIERO 1/
(miles de millones de pesos)

Período de encaje Requerido	23-abr al 06-may de 2014	07-may al 20-may de 2014
Período de encaje Disponible	14-may al 27-may de 2014	28-may al 10-jun de 2014
ENTIDADES		
I. Requerido de encaje Total		
Bancos + Corfinancieras	22,796.6	22,722.0
Cias de Financiamiento Cial.	448.0	450.6
Organismos Cooperativos *	110.5	93.1
Entidades Financieras Especiales	5.7	5.3
Total Sistema Financiero	23,360.7	23,271.0
II. Disponible de encaje Total		
Bancos + Corfinancieras	23,522.0	23,408.1
Cias de Financiamiento Cial.	511.3	506.6
Organismos Cooperativos *	117.4	101.6
Entidades Financieras Especiales	5.8	5.4
Total Sistema Financiero	24,156.6	24,021.7
III. Posición de encaje		
Bancos + Corfinancieras	725.4	686.1
Cias de Financiamiento Cial.	63.3	56.1
Organismos Cooperativos	7.0	8.5
Entidades Financieras Especiales	0.1	0.1
Total Sistema Financiero	795.8	750.7

Datos provisionales, sujetos a revisión.

*Incluye los Organismos Cooperativos de Grado Superior y las Cooperativas Financieras.

1/ Con la Resolución Externa 05 del 20 de junio de 2008 de la Junta Directiva del Banco de la República, se elimina el Encaje Marginal a partir de la bisemana que inicia el período de computo del disponible el 3 de septiembre de 2008.

Fuente: Cálculos realizados por la Subgerencia de Estudios Económicos -Banco de la República- con base en el formato 443 creado por la Superintendencia Financiera de Colombia según Circular Externa 003 de enero 24 de 2008 y modificado por la circular 038 de agosto de 2008.

II. SECTORIZACION DE LA BASE MONETARIA

CUADRO No A10

ORIGEN DE LA BASE MONETARIA

(Miles de millones de pesos y porcentajes)

Concepto	Saldo a junio 27 2014	VARIACIONES					
		SEMANAL		CORRIDO AÑO		ANUAL	
		ABS	%	ABS	%	ABS	%
BASE MONETARIA-FUENTES-	62,279	1,556	2.6	1,238	2.0	8,692	16.2
A. RESERVAS INTERNACIONALES NETAS /1	85,786	404	0.5	1,129	1.3	7,049	9.0
B. CREDITO INTERNO NETO	(14,376)	1,382	(8.8)	(1,051)	7.9	717	(4.8)
1. TESORERIA	(19,554)	(2,218)	12.8	(4,086)	26.4	99	(0.5)
2. RESTO DEL SECTOR PUBLICO	(0)	(0)	---	(0)	1,677.6	(0)	---
3. SISTEMA FINANCIERO	4,979	3,576	254.9	3,002	151.8	584	13.3
a. BANCOS Y CORFINANCIERAS	3,423	3,579	---	2,781	432.9	426	14.2
b. OTROS INTERMEDIARIOS	1,556	(2)	(0.1)	221	16.6	157	11.3
4. ACTIVOS CON EL SECTOR PRIVADO /2	199	25	14.0	33	20.2	35	21.5
C. OTROS ACTIVOS NETOS	541	(13)	(2.3)	142	35.6	253	87.6
D. CUENTAS PATRIMONIALES	9,673	218	2.3	(1,018)	(9.5)	(673)	(6.5)
TASA REPRESENTATIVA DE MERCADO	1,886.0	5	0.2	(53)	(2.7)	(37)	(1.9)

1/ A partir de septiembre 17 de 2004, se utilizan las Reservas Internacionales Netas como fuente de la Base Monetaria.

2/ Incluye los depósitos por endeudamiento externo y por prefinanciación de exportaciones establecidos en la Resoluciones Externas 2 y 18 de 2007 de la Junta Directiva del Banco de la República

A partir de Octubre 24 de 2008, las cifras de M3 y la cartera del Sistema Financiero, se recalcularon, para incluir nuevas entidades y Cuentas de Depósito.

Fuente: Banco de la República.

CUADRO No A11
CREDITO NETO BANCOS Y CORPORACIONES FINANCIERAS

(Miles de millones de pesos y porcentajes)

Concepto	Saldo a junio 27 2014	VARIACIONES					
		SEMANAL		CORRIDO AÑO		ANUAL	
		ABS	%	ABS	%	ABS	%
CREDITO NETO BANCOS Y CORFINANCIERAS	3,423	3,579	(2,305.0)	2,781	432.9	426	14.2
A. CRED BRUTO BANCOS Y CORFINANCIERAS	3,611	2,593	254.7	1,960	118.7	206	6.0
a. OMAS DE EXPANSION 1/	3,604	2,590	255.4	1,957	118.8	204	6.0
b. OTROS CREDITOS 2/	7	3	74.6	3	71.4	2	27.0
B. PASIVOS BANCOS Y CORFINANCIERAS	188	(985)	(84.0)	(821)	(81.4)	(220)	(53.9)
a. OMAS DE CONTRACCION 3/	0	0	---	0	---	0	---
b. DEPOSITOS DE CONTRACCION 4/	185	(985)	(84.2)	(821)	(81.6)	(221)	(54.4)
c. OTROS PASIVOS 5/	3	(0)	(8.3)	0	10.7	0	16.9
ITEM DE MEMORANDO							
DEPOS.DE BANCOS Y CORFINANCIERAS EN.B.R 6/	14,685	993	7.3	3,658	33.2	2,633	21.8

1/ Corresponde a las operaciones REPO

2/ Incluye otros cupos; damnificados del terrorismo, inundación y otros créditos en moneda extranjera.

3/ Corresponde a las operaciones de contracción monetaria realizadas a través de la venta temporal de títulos.

4/ A partir del 2 de abril de 2007 refleja el saldo de los depósitos remunerados no constitutivos de encaje, que el Banco de la República activó como mecanismo de contracción monetaria.

5/ Incluye otros pasivos en moneda nacional y en moneda extranjera

6/ No incluye el saldo de los depósitos remunerados no constitutivos de encaje.

A partir de Octubre 24 de 2008, las cifras de M3 y la cartera del Sistema Financiero, se recalcularon, para incluir nuevas entidades y Cuentas de Depósito.

Fuente: Banco de la República.

CUADRO No A12
CREDITO NETO A CIAS. FTO. COM., COOP., FONDO DE GARANTIAS Y OTROS
INTERMEDIARIOS FINANCIEROS 1/

(Miles de millones de pesos y porcentajes)

Concepto	Saldo a junio 27 2014	VARIACIONES					
		SEMANAL		CORRIDO AÑO		ANUAL	
		ABS	%	ABS	%	ABS	%
CREDITO NETO OTROS INTERMED.	1,556	(2)	(0.1)	221	16.6	157	11.3
A. CREDITO NETO A CIAS DE FIN. Y A COOP.	32	5	16.5	(0)	(0.3)	12	62.7
1. CREDITO BRUTO	33	4	13.8	(2)	(4.7)	13	62.7
a. OMAS DE EXPANSION	30	4	15.4	(2)	(5.2)	13	74.3
b. OTROS CREDITOS	3	0	0.1	0	0.1	0	0.3
2. PASIVOS	1	(1)	(54.5)	(2)	(75.1)	0	65.2
a. OMAS DE CONTRACCION	0	0	---	0	---	0	---
b. DEPOSITOS DE CONTRACCIÓN 2/	1	(1)	(54.5)	(2)	(75.0)	0	66.7
c. OTROS PASIVOS	0	(0)	(50.5)	(0)	(97.9)	(0)	(94.2)
B. CREDITO NETO FDO.GARANTIAS	-15	(1)	5.7	(5)	47.5	(5)	51.9
1. CREDITO BRUTO FDO GARANT	0	0	---	0	---	0	---
2. PASIVOS FONDO GARANTIAS	15	1	5.7	5	47.5	5	51.9
a. OMAS DE CONTRACCION	0	0	---	0	---	0	---
b. OTROS PASIVOS FDO GARAN	15	1	5.7	5	47.5	5	51.9
C. CREDITO NETO OTROS INTER 3/	1,539	(6)	(0.4)	226	17.2	150	10.8
1. CREDITO BRUTO OTROS INTE	1,616	(17)	(1.0)	77	5.0	56	3.6
a. OMAS DE EXPANSION	123	(3)	(2.5)	11	9.4	(59)	(32.6)
b. FIDEICOMISO FDO. PENSIONAL 4/	1,493	(14)	(0.9)	66	4.6	116	8.4
c. OTROS CREDITOS	0	0	527.8	0	729.8	0	26.7
2. PASIVOS OTROS INTERMEDI	77	(11)	(12.4)	(149)	(65.9)	(94)	(54.9)
a. OMAS DE CONTRACCION	0	0	---	---	---	---	---
b. DEPOSITOS DE CONTRACCIÓN 2/	14	0	2.2	(19)	(57.0)	(6)	(31.1)
c. OTROS PASIVOS	63	(11)	(15.2)	(130)	(67.4)	(87)	(58.2)
ITEM DE MEMORANDO							
DEPOS.DE LOS OTROS INTERM EN.B.R 5/	553	11	2.0	26	4.9	80	17.0

1/ A partir del 7 de febrero de 2003, se presenta por separado el crédito neto a las Compañías de Financiamiento Comercial y Organismos Cooperativos de Grado Superior de Carácter Financiero.

2/ A partir del 2 de abril de 2007 refleja el saldo de los depósitos remunerados no constitutivos de encaje, que el Banco de la República activó como mecanismo de contracción monetaria.

3/ Incluye Entidades Fiduciarias, Comisionistas de Bolsa, Compañías de Seguros, Fondos de Pensiones y Cesantías y otros auxiliares financieros que posean cuentas de depósito en el Banco de la República.

4/ A partir de Octubre 21/96 incluye fondos de reservas pensionales trasladados por el B. de la R. a Entidades Fiduciarias.

5/ No incluye el saldo de los depósitos remunerados no constitutivos de encaje.

A partir de Octubre 24 de 2008, las cifras de M3 y la cartera del Sistema Financiero, se recalcularon, para incluir nuevas entidades y Cuentas de Depósito.

Fuente: Banco de la República.

CUADRO No A13
PRINCIPALES PASIVOS DEL BANCO DE LA REPUBLICA

(Miles de millones de pesos y porcentajes)

Concepto	Saldo a junio 27 2014	VARIACIONES					
		SEMANAL		CORRIDO AÑO		ANUAL	
		ABS	%	ABS	%	ABS	%
PRINCIPALES PASIVOS BCO.REP.	29,156	2,434	9.1	2,992	11.4	(731)	(2.4)
A. DEPOSITOS M/N TESORERIA	19,482	2,216	12.8	4,010	25.9	(57)	(0.3)
B. OBLIGACIONES EXTERNAS L.P	1	0	0.2	(0)	(2.7)	(0)	(2.2)
C. CUENTAS PATRIMONIALES	9,673	218	2.3	(1,018)	(9.5)	(673)	(6.5)
1. PERDIDAS Y GANANCIAS	174	10	6.4	1,863	(110.3)	1,671	(111.7)
2. CAPITAL Y RESERVAS	1,772	0	0.0	(517)	(22.6)	(517)	(22.6)
3. RESERVA ESTABIL.MONET Y CAMBIARIA	0	0	---	0	---	0	---
4. SUPERAVIT X LIQUI. C.E.C.	453	0	0.0	0	0.0	0	0.0
5. RESULTADOS DE EJERCICIOS ANTERIORES	0	0		0		0	---
6. SUPERAVIT PATRIMONIAL	7,272	207	2.9	(2,364)	(24.5)	(1,828)	(20.1)
a. AJUSTE DE CAMBIOS	6,076	207	3.5	(2,364)	(28.0)	(1,889)	(23.7)
b. OTRAS CUENTAS PATRIMONIALES	1,196	0	0.0	0	0.0	61	5.4

Fuente: Banco de la República.

III. RESERVAS INTERNACIONALES

CUADRO A14
RESERVAS INTERNACIONALES NETAS

(Millones de US\$)

Concepto	2013	ACUMULADO AÑO HASTA		
		JUNIO 29 2012	JUNIO 28 2013	JUNIO 30 2014*
I. SALDO RESERVAS BRUTAS	43,639.3	34,271.9	40,821.0	45,507.7
II. PASIVOS A CORTO PLAZO	6.6	6.4	4.2	5.1
III. SALDO RESERVAS NETAS (I-II) 1/	43,632.7	34,265.5	40,816.7	45,502.6
IV. VARIACION RESERVAS				
Brutas	6,165.2	1,969.0	3,346.9	1,868.4
Netas	6,166.1	1,965.1	3,350.1	1,869.9

(*) Cifras provisionales, sujetas a revisión.

NOTA: El 7 de agosto de 2009 la Junta de Gobernadores del Fondo Monetario Internacional (FMI) aprobó una asignación general de Derechos Especiales de Giro (DEG) por US\$250 mil millones y una asignación especial por US\$33 mil millones, las cuales se harían efectivas el 28 de agosto y el 9 de septiembre de 2009, respectivamente. Dichas asignaciones se distribuirían según la cuota de participación de cada país miembro. En el caso de Colombia, la asignación general incrementó las reservas internacionales en US\$897 millones el 28 de agosto de 2009 y la asignación especial, en US\$79 millones el 9 de septiembre de 2009.

1/ Las obligaciones del Banco de la República con la Dirección del Tesoro Nacional y otras entidades no son consideradas como pasivos de corto plazo. Por lo tanto, todo cambio en los depósitos en moneda extranjera de la Tesorería en el Banco de la República afecta la variación en el saldo de las reservas internacionales.

CUADRO A14 - A

Operaciones de Compra - Venta de Divisas del Banco de la República

(Millones de Dólares)

Concepto	2012 Acum Ene-Dic	2013				Acum Ene-Dic	2014		
		TRIM I	TRIM II	TRIM III	TRIM IV		TRIM I	TRIM II	Acum Ene-Jun
Compras	4,843.8	2,112.7	2,006.8	1,949.9	700.0	6,769.4	600.0	999.8	1,599.8
Opciones Put	0.0	0.0	0.0	0.0	0.0	0.0	0.0	0.0	0.0
Para Acumulación de Reservas Internacionales	0.0	0.0	0.0	0.0	0.0	0.0	0.0	0.0	0.0
Para el Control de la Volatilidad	0.0	0.0	0.0	0.0	0.0	0.0	0.0	0.0	0.0
Subastas de Compra Directa	4,843.8	2,112.7	2,006.8	1,949.9	700.0	6,769.4	600.0	999.8	1,599.8
Intervención Discrecional	0.0	0.0	0.0	0.0	0.0	0.0	0.0	0.0	0.0
Ventas	0.0	0.0	0.0	0.0	0.0	0.0	0.0	0.0	0.0
Opciones Call	0.0	0.0	0.0	0.0	0.0	0.0	0.0	0.0	0.0
Para el Control de la Volatilidad	0.0	0.0	0.0	0.0	0.0	0.0	0.0	0.0	0.0
Gobierno Nacional	0.0	0.0	0.0	0.0	0.0	0.0	0.0	0.0	0.0
Compras Netas	4,843.8	2,112.7	2,006.8	1,949.9	700.0	6,769.4	600.0	999.8	1,599.8

*Información mensual en http://www.banrep.gov.co/informes-economicos/ine_rep_comven.htm

Fuente: Banco de la República

CUADRO A15
RESERVAS INTERNACIONALES *

(Millones de US\$ y porcentajes)

Concepto	SALDOS EN:			VARIACIONES			
	31 DE DIC	JUNIO 28	JUNIO 30	SEMANAL	ACUM. MES	CORRIDO AÑO	
	2013	2013	2014**	JUNIO 20 JUNIO 30	HASTA JUNIO 30	US \$	%
I. RESERVAS BRUTAS	43,639.3	40,821.0	45,507.7	119.2	466.5	2,036.1	4.3
Divisas en caja, otros 1/	12.2	11.8	14.7	(22.9)	2.8	2.5	20.2
Oro	399.9	400.5	496.9	2.0	39.3	97.0	24.3
DEG	1,128.5	1,093.3	1,120.0	(9.5)	(6.2)	(8.5)	(0.8)
Posición de reservas FMI	433.3	393.0	467.1	1.8	3.1	33.8	7.8
Inversión de valores 2/	41,164.3	38,421.1	43,075.5	199.0	552.6	1,911.3	4.6
Pesos andinos	20.0	20.0	20.0	0.0	0.0	0.0	0.0
Fondo Latinoamericano de Reservas	481.2	481.2	482.4	0.0	0.0	1.1	0.2
II. PASIVOS EXTERNOS DE CORTO PLAZO	6.6	4.2	5.1	0.2	0.1	(1.4)	(21.8)
Organismos internacionales	0.0	0.0	0.0	0.0	0.0	0.0	----
Otros	0.0	0.0	0.0	0.0	0.0	0.0	----
Convenios Internacionales	0.0	0.0	0.0	0.0	0.0	0.0	----
Tesorería	0.0	0.0	0.0	0.0	0.0	0.0	----
Otras Entidades	0.0	0.0	0.0	0.0	0.0	0.0	----
Fondo Latinoamericano de Reservas	0.0	0.0	0.0	0.0	0.0	0.0	----
Otras Inversiones 3/	6.6	4.2	5.1	0.2	0.1	(1.4)	(21.8)
III. RESERVAS NETAS (I-II)	43,632.7	40,816.7	45,502.6	119.0	466.4	1,869.9	4.3

(*) Calculadas a precios de mercado. (-----) No es posible calcular variación o su explicación no es significativa.

(**) Cifras provisionales, sujetas a revisión.

NOTA: El 7 de agosto de 2009 la Junta de Gobernadores del Fondo Monetario Internacional (FMI) aprobó una asignación general de Derechos Especiales de Giro (DEG) por US\$250 mil millones y una asignación especial por US\$33 mil millones, las cuales se harían efectivas el 28 de agosto y el 9 de septiembre de 2009, respectivamente. Dichas asignaciones se distribuirían según la cuota de participación de cada país miembro. En el caso de Colombia, la asignación general incrementó las reservas internacionales en US\$897 millones el 28 de agosto de 2009 y la asignación especial, en US\$79 millones el 9 de septiembre de 2009.

1/ Especies extranjeras en caja y depósitos a la orden en bancos del exterior.

2/ Inversiones en renta fija en el exterior, portafolio en administración, valores por cobrar y convenios internacionales.

3/ Desde enero de 1995, las operaciones de inversión de las reservas internacionales se contabilizan en la fecha de negociación de las mismas, ver nota No.1 del cuadro A14.

Fuente: Banco de la República

IV. Tasas de Interés
Gráfico A5
DTF SEMANAL 1/
TASA EFECTIVA ANUAL

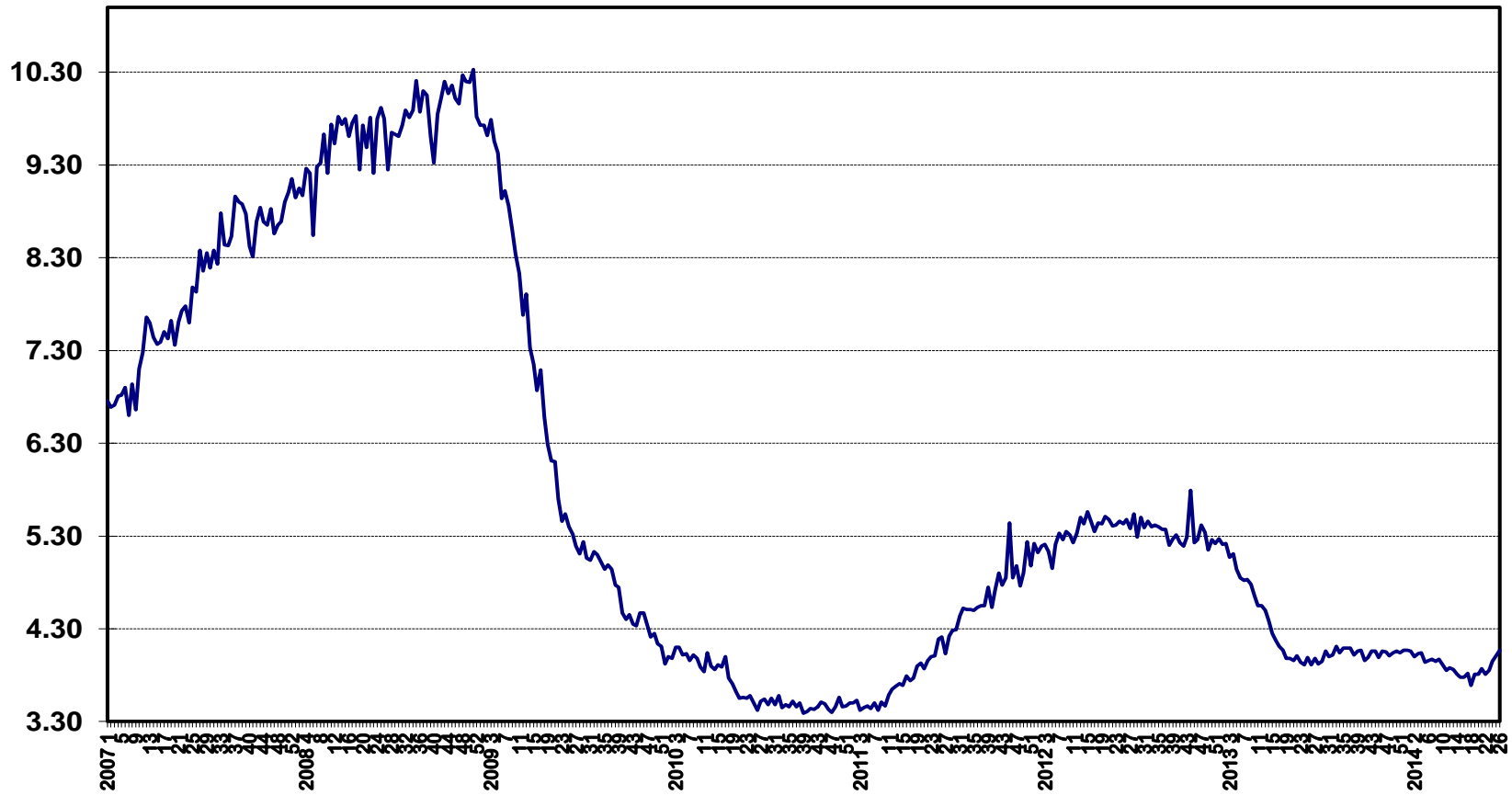

1/ Según Resolución 42 de 1988 J.M. y 17 de 1993 J.D.

INFORMACIÓN DE TASAS DE CAPTACIÓN (1)

Tasa efectiva anual y monto en millones de pesos

FECHA DESDE: 30/06/2014 FECHA HASTA: 04/07/2014

	Bancos (2)		Corporaciones		Compañías		Coop. Financieras		TOTAL	
	TASA	MONTO	TASA	MONTO	TASA	MONTO	TASA	MONTO	TASA	MONTO
CDT										
A 30 DÍAS	1.12	25,906	2.78	25	1.04	4,576	2.01	4,603	1.23	35,109
ENTRE 31 Y 44 DÍAS	2.21	16,106	2.78	19	1.53	3,043	1.21	567	2.07	19,735
A 45 DÍAS	0.23	156	0.00	-	0.81	4	0.00	-	0.25	160
ENTRE 46 Y 59 DÍAS	1.30	2,204	0.00	-	1.28	215	2.25	57	1.32	2,476
A 60 DÍAS	1.29	15,138	0.00	-	1.26	3,437	2.84	996	1.36	19,571
ENTRE 61 Y 89 DÍAS	4.66	96,998	3.04	22	2.68	1,112	1.62	173	4.63	98,305
A 90 DÍAS (*)	4.13	1,071,491	3.04	161	3.82	106,511	4.50	11,114	4.10	1,178,163
ENTRE 91 Y 119 DÍAS	4.32	111,025	4.54	48,583	4.92	19,356	3.98	639	4.45	179,603
A 120 DÍAS	4.11	38,854	0.00	-	4.24	29,778	4.34	1,881	4.17	70,512
ENTRE 121 Y 179 DÍAS	4.48	184,157	4.61	2,000	5.28	67,122	4.49	2,873	4.69	256,151
A 180 DÍAS (*)	4.27	208,084	0.00	-	4.34	80,893	4.84	12,717	4.29	288,977
ENTRE 181 Y 359 DÍAS	4.53	183,504	4.66	81	5.44	51,559	4.96	4,700	4.74	239,845
A 360 DÍAS (*)	4.74	101,638	3.95	1	4.93	14,543	5.56	3,438	4.76	116,182
SUPERIORES A 360 DÍAS	5.35	454,984	5.08	18,000	5.23	13,438	6.21	1,412	5.34	488,335
CAPTACIONES A TRAVÉS DE CDT POR RED DE OFICINAS	4.03	1,212,891	3.10	274	4.48	340,007	4.42	45,170	4.14	1,598,342
CAPTACIONES A TRAVÉS DE CDT POR TESORERÍA	4.76	1,297,353	4.69	68,618	4.51	55,580	0.00	-	4.74	1,422,051
CDAT										
A 1 DÍA	0.00	-	0.00	-	0.00	-	0.00	-	0.00	-
ENTRE 2 Y 14 DÍAS	1.40	6,628	0.00	-	0.00	-	0.10	1,973	1.10	8,601
ENTRE 15 Y 29 DÍAS	1.39	728	0.00	-	0.27	76	0.18	57	1.21	860
A 30 DÍAS	0.00	-	0.00	-	0.00	-	0.00	-	0.00	-
ENTRE 31 Y 90 DÍAS	0.64	5,512	0.00	-	0.00	-	1.00	0	0.64	5,512
ENTRE 91 Y 180 DÍAS	3.41	535	0.00	-	0.00	-	0.00	-	3.41	535
DE 181 DÍAS EN ADELANTE	3.97	328	0.00	-	0.71	1	0.00	-	3.97	328
CAPTACIONES A TRAVÉS DE CDAT POR RED DE OFICINAS	1.24	13,731	0.00	-	0.28	76	0.10	2,029	1.09	15,836
CAPTACIONES A TRAVÉS DE CDAT POR TESORERÍA	0.00	-	0.00	-	0.00	-	0.00	-	0.00	-

(*) El promedio ponderado total excluye la información de los Organismos Cooperativos de grado Superior, de las Cooperativas Financieras, de las Entidades Financieras Especiales.

(1) Este reporte tiene carácter exclusivamente informativo. El promedio ponderado total incluye la inf. de las entidades financieras especiales, salvo que se especifique otra cosa.

(2) Las tasas de captación para los diferentes plazos de los Bancos son equivalentes a la información de la TBS divulgada anteriormente por la Superintendencia Financiera.

Fuente: Cálculos Banco de la República, formato 441 de la Superintendencia Financiera

INFORMACIÓN SOBRE OPERACIONES INTERBANCARIAS Y REPOS (1)

Tasa efectiva anual y monto en millones de pesos y miles de dólares

FECHA DESDE: 30/06/2014 FECHA HASTA: 04/07/2014

	CUENTA ACTIVA											
	Bancos		Corporaciones		Compañías		Entidades Especiales		Coop. Financieras		TOTAL	
	TASA	MONTO	TASA	MONTO	TASA	MONTO	TASA	MONTO	TASA	MONTO	TASA	MONTO
INTERBANCARIOS												
ENTRE 1 Y 5 DÍAS HÁBILES (ÚNICAMENTE EN USD\$) (2)	0.15	630,259	0.00	-	0.00	-	0.26	26,500	0.00	-	0.16	656,759
A 1 DÍA HÁBIL (OVERNIGHT MONEDA LOCAL)	4.02	1,784,900	4.02	7,000	4.03	60,638	4.05	464,500	0.00	-	4.02	2,317,038
ENTRE 2 Y 5 DÍAS HÁBILES (SÓLO EN PESOS)	4.01	633,500	4.01	9,000	3.70	10,000	4.03	65,000	0.00	-	4.01	717,500
A MÁS DE 5 DÍAS HÁBILES (SÓLO EN PESOS)	4.17	55,500	0.00	-	0.00	-	4.02	20,000	0.00	-	4.13	75,500
ESTABLECIMIENTOS DE CRÉDITO	4.02	2,340,500	4.01	16,000	3.99	70,638	4.05	549,500	0.00	-	4.02	2,976,638
OTRAS ENTIDADES FINANCIERAS	4.08	133,400	0.00	-	0.00	-	0.00	-	0.00	-	4.08	133,400
REPOS												
ENTRE 1 Y 5 DÍAS HÁBILES (ÚNICAMENTE EN USD\$) (2)	0.00	-	0.00	-	0.00	-	0.00	-	0.00	-	0.00	-
A 1 DÍA HÁBIL (OVERNIGHT MONEDA LOCAL)	0.00	-	0.00	-	0.00	-	0.00	-	0.00	-	0.00	-
ENTRE 2 Y 5 DÍAS HÁBILES (SÓLO EN PESOS)	0.00	-	0.00	-	0.00	-	0.00	-	0.00	-	0.00	-
ENTRE 6 Y 29 DÍAS HÁBILES (SÓLO EN PESOS)	0.00	-	0.00	-	0.00	-	0.00	-	0.00	-	0.00	-
A 30 DÍAS HÁBILES (SÓLO EN PESOS)	0.00	-	0.00	-	0.00	-	0.00	-	0.00	-	0.00	-
ENTRE 31 Y 44 DÍAS HÁBILES (SÓLO EN PESOS)	0.00	-	0.00	-	0.00	-	0.00	-	0.00	-	0.00	-
A 45 DÍAS HÁBILES (SÓLO EN PESOS)	0.00	-	0.00	-	0.00	-	0.00	-	0.00	-	0.00	-
ENTRE 45 Y 59 DÍAS HÁBILES (SÓLO EN PESOS)	0.00	-	0.00	-	0.00	-	0.00	-	0.00	-	0.00	-
A 60 DÍAS HÁBILES (SÓLO EN PESOS)	0.00	-	0.00	-	0.00	-	0.00	-	0.00	-	0.00	-
ENTRE 61 Y 89 DÍAS HÁBILES (SÓLO EN PESOS)	0.00	-	0.00	-	0.00	-	0.00	-	0.00	-	0.00	-
A 90 DÍAS HÁBILES (SÓLO EN PESOS)	0.00	-	0.00	-	0.00	-	0.00	-	0.00	-	0.00	-
ENTRE 91 Y 119 DÍAS HÁBILES (SÓLO EN PESOS)	0.00	-	0.00	-	0.00	-	0.00	-	0.00	-	0.00	-
A 120 DÍAS HÁBILES (SÓLO EN PESOS)	0.00	-	0.00	-	0.00	-	0.00	-	0.00	-	0.00	-
ENTRE 121 Y 179 DÍAS HÁBILES (SÓLO EN PESOS)	0.00	-	0.00	-	0.00	-	0.00	-	0.00	-	0.00	-
A 180 DÍAS HÁBILES (SÓLO EN PESOS)	0.00	-	0.00	-	0.00	-	0.00	-	0.00	-	0.00	-
ENTRE 181 Y 359 DÍAS HÁBILES (SÓLO EN PESOS)	0.00	-	0.00	-	0.00	-	0.00	-	0.00	-	0.00	-
A 360 DÍAS HÁBILES (SÓLO EN PESOS)	0.00	-	0.00	-	0.00	-	0.00	-	0.00	-	0.00	-
ESTABLECIMIENTOS DE CRÉDITO	0.00	-	0.00	-	0.00	-	0.00	-	0.00	-	0.00	-
OTRAS ENTIDADES FINANCIERAS	0.00	-	0.00	-	0.00	-	0.00	-	0.00	-	0.00	-
BANCO DE LA REPÚBLICA	0.00	-	0.00	-	0.00	-	0.00	-	0.00	-	0.00	-
TESORERÍA GENERAL DE LA NACIÓN	0.00	-	0.00	-	0.00	-	0.00	-	0.00	-	0.00	-
ENTIDADES DEL SECTOR PÚBLICO (SECTOR PÚBLICO NO FINANCIERO)	0.00	-	0.00	-	0.00	-	0.00	-	0.00	-	0.00	-
RESIDENTES DEL EXTERIOR	0.00	-	0.00	-	0.00	-	0.00	-	0.00	-	0.00	-
SOCIEDADES FIDUCIARIAS	0.00	-	0.00	-	0.00	-	0.00	-	0.00	-	0.00	-
SOC. ADM. FONDOS DE PENSIONES Y DE CESANTÍAS	0.00	-	0.00	-	0.00	-	0.00	-	0.00	-	0.00	-
SOCIEDADES COMISIONISTAS DE BOLSAS DE VALORES	0.00	-	0.00	-	0.00	-	0.00	-	0.00	-	0.00	-
OTRAS ENTIDADES	0.00	-	0.00	-	0.00	-	0.00	-	0.00	-	0.00	-

(1) Este reporte tiene carácter exclusivamente informativo. (2) Tasas en Dólares

Fuente: Cálculos Banco de la República, formato 441 de la Superintendencia Financiera

INFORMACIÓN SOBRE OPERACIONES INTERBANCARIAS Y REPOS (1)

Tasa efectiva anual y monto en millones de pesos y miles de dólares

FECHA DESDE: 30/06/2014 FECHA HASTA: 04/07/2014

	CUENTA PASIVA											
	Bancos		Corporaciones		Compañías		Entidades Especiales		Coop. Financieras		TOTAL	
	TASA	MONTO	TASA	MONTO	TASA	MONTO	TASA	MONTO	TASA	MONTO	TASA	MONTO
INTERBANCARIOS												
ENTRE 1 Y 5 DÍAS HÁBILES (ÚNICAMENTE EN USD\$) (2)	0.32	260,319	0.26	14,675	0.00	-	0.00	-	0.00	-	0.32	274,994
A 1 DÍA HÁBIL (OVERNIGHT MONEDA LOCAL)	4.02	1,085,000	4.03	1,148,038	4.07	28,500	4.02	55,500	0.00	-	4.02	2,317,038
ENTRE 2 Y 5 DÍAS HÁBILES (SÓLO EN PESOS)	4.02	497,000	3.88	19,000	4.18	6,500	4.00	195,000	0.00	-	4.01	717,500
A MÁS DE 5 DÍAS HÁBILES (SÓLO EN PESOS)	4.01	37,000	4.02	11,000	4.36	27,500	0.00	-	0.00	-	4.14	75,500
ESTABLECIMIENTOS DE CRÉDITO	4.02	1,596,000	4.03	1,142,438	4.28	44,500	4.00	204,500	0.00	-	4.02	2,987,438
OTRAS ENTIDADES FINANCIERAS	4.02	23,000	4.02	35,600	4.02	18,000	4.02	46,000	0.00	-	4.02	122,600
REPOS												
ENTRE 1 Y 5 DÍAS HÁBILES (ÚNICAMENTE EN USD\$) (2)	0.00	-	0.00	-	0.00	-	0.00	-	0.00	-	0.00	-
A 1 DÍA HÁBIL (OVERNIGHT MONEDA LOCAL)	4.01	7,279,000	4.00	2,270,000	4.00	91,600	0.00	-	0.00	-	4.01	9,640,600
ENTRE 2 Y 5 DÍAS HÁBILES (SÓLO EN PESOS)	0.00	-	0.00	-	0.00	-	0.00	-	0.00	-	0.00	-
ENTRE 6 Y 29 DÍAS HÁBILES (SÓLO EN PESOS)	0.00	-	0.00	-	0.00	-	0.00	-	0.00	-	0.00	-
A 30 DÍAS HÁBILES (SÓLO EN PESOS)	0.00	-	0.00	-	0.00	-	0.00	-	0.00	-	0.00	-
ENTRE 31 Y 44 DÍAS HÁBILES (SÓLO EN PESOS)	0.00	-	0.00	-	0.00	-	0.00	-	0.00	-	0.00	-
A 45 DÍAS HÁBILES (SÓLO EN PESOS)	0.00	-	0.00	-	0.00	-	0.00	-	0.00	-	0.00	-
ENTRE 45 Y 59 DÍAS HÁBILES (SÓLO EN PESOS)	0.00	-	0.00	-	0.00	-	0.00	-	0.00	-	0.00	-
A 60 DÍAS HÁBILES (SÓLO EN PESOS)	0.00	-	0.00	-	0.00	-	0.00	-	0.00	-	0.00	-
ENTRE 61 Y 89 DÍAS HÁBILES (SÓLO EN PESOS)	0.00	-	0.00	-	0.00	-	0.00	-	0.00	-	0.00	-
A 90 DÍAS HÁBILES (SÓLO EN PESOS)	0.00	-	0.00	-	0.00	-	0.00	-	0.00	-	0.00	-
ENTRE 91 Y 119 DÍAS HÁBILES (SÓLO EN PESOS)	0.00	-	0.00	-	0.00	-	0.00	-	0.00	-	0.00	-
A 120 DÍAS HÁBILES (SÓLO EN PESOS)	0.00	-	0.00	-	0.00	-	0.00	-	0.00	-	0.00	-
ENTRE 121 Y 179 DÍAS HÁBILES (SÓLO EN PESOS)	0.00	-	0.00	-	0.00	-	0.00	-	0.00	-	0.00	-
A 180 DÍAS HÁBILES (SÓLO EN PESOS)	0.00	-	0.00	-	0.00	-	0.00	-	0.00	-	0.00	-
ENTRE 181 Y 359 DÍAS HÁBILES (SÓLO EN PESOS)	0.00	-	0.00	-	0.00	-	0.00	-	0.00	-	0.00	-
A 360 DÍAS HÁBILES (SÓLO EN PESOS)	0.00	-	0.00	-	0.00	-	0.00	-	0.00	-	0.00	-
ESTABLECIMIENTOS DE CRÉDITO	0.00	-	0.00	-	0.00	-	0.00	-	0.00	-	0.00	-
OTRAS ENTIDADES FINANCIERAS	0.00	-	0.00	-	0.00	-	0.00	-	0.00	-	0.00	-
BANCO DE LA REPÚBLICA	4.01	7,279,000	4.00	2,200,000	4.00	91,600	0.00	-	0.00	-	4.01	9,570,600
TESORERÍA GENERAL DE LA NACIÓN	0.00	-	0.00	-	0.00	-	0.00	-	0.00	-	0.00	-
ENTIDADES DEL SECTOR PÚBLICO (SECTOR PÚBLICO NO FINANCIERO)	0.00	-	0.00	-	0.00	-	0.00	-	0.00	-	0.00	-
RESIDENTES DEL EXTERIOR	0.00	-	0.00	-	0.00	-	0.00	-	0.00	-	0.00	-
SOCIEDADES FIDUCIARIAS	0.00	-	4.02	70,000	0.00	-	0.00	-	0.00	-	4.02	70,000
SOC. ADM. FONDOS DE PENSIONES Y DE CESANTÍAS	0.00	-	0.00	-	0.00	-	0.00	-	0.00	-	0.00	-
SOCIEDADES COMISIONISTAS DE BOLSAS DE VALORES	0.00	-	0.00	-	0.00	-	0.00	-	0.00	-	0.00	-
OTRAS	0.00	-	0.00	-	0.00	-	0.00	-	0.00	-	0.00	-

Fuente: Cálculos Banco de la República, formato 441 de la Superintendencia Financiera

A 19

TASAS DE COLOCACION

Tasa efectiva anual y monto en millones de pesos
FECHA DESDE: 23/06/2014 FECHA HASTA: 27/06/2014

	BANCOS		CORPORACIONES		COMPAÑIAS		ENTIDADES ESPECIALES		COOP. FINANCIERAS		TOTAL	
	TASA	MONTO	TASA	MONTO	TASA	MONTO	TASA	MONTO	TASA	MONTO	TASA	MONTO
Créditos de Vivienda												
Construcción de Vivienda diferente de VIS (Pesos)	10.29	16,551	0.00	-	0.00	-	0.00	-	14.10	100	10.31	16,651
Construcción de Vivienda diferente de VIS (UVR)	5.83	36,447	0.00	-	0.00	-	0.00	-	0.00	-	5.83	36,447
Construcción de Vivienda VIS (Pesos)	8.99	150	0.00	-	0.00	-	0.00	-	11.54	1,804	11.34	1,954
Construcción de Vivienda VIS (UVR)	6.56	10,281	0.00	-	0.00	-	0.00	-	0.00	-	6.56	10,281
Adquisición de Vivienda diferente de VIS (Pesos)	11.30	250,120	0.00	-	11.04	558	10.64	2,456	14.15	224	11.30	253,358
Adquisición de Vivienda diferente de VIS (UVR)	8.56	12,033	0.00	-	0.00	-	8.30	4,920	0.00	-	8.49	16,953
Adquisición de Vivienda VIS (Pesos)	12.23	41,443	0.00	-	10.00	100	11.56	2,111	12.16	825	12.19	44,479
Adquisición de Vivienda VIS (UVR)	9.09	9,016	0.00	-	0.00	-	7.65	4,803	0.00	-	8.59	13,819
Crédito de Consumo												
Entre 31 y 365 días	20.02	14,037	0.00	-	20.27	1,635	11.50	32	19.11	628	19.99	16,333
Entre 366 y 1095 días	21.52	133,400	0.00	-	18.20	3,984	12.50	4	18.07	3,006	21.35	140,394
Entre 1096 y 1825 días	17.79	361,486	0.00	-	16.80	14,153	12.50	17	17.98	12,570	17.76	388,226
A más de 1825 días	15.42	542,882	0.00	-	16.35	15,357	12.65	335	17.53	3,946	15.46	562,520
Microcréditos (Modalidad de Leasing)												
Entre 31 y 365 días	0.00	-	0.00	-	0.00	-	0.00	-	0.00	-	-	-
Entre 366 y 1095 días	0.00	-	0.00	-	0.00	-	0.00	-	0.00	-	-	-
Entre 1096 y 1825 días	0.00	-	0.00	-	0.00	-	0.00	-	0.00	-	-	-
A más de 1825 días	0.00	-	0.00	-	0.00	-	0.00	-	0.00	-	-	-
Microcréditos (Diferentes de Leasing)												
Entre 31 y 365 días	38.04	8,108	0.00	-	45.30	802	0.00	-	24.34	91	38.55	9,000
Entre 366 y 1095 días	34.53	60,862	0.00	-	39.10	6,782	0.00	-	24.50	727	34.88	68,371
Entre 1096 y 1825 días	30.44	9,736	0.00	-	25.86	1,581	0.00	-	24.47	1,214	29.28	12,531
A más de 1825 días	27.23	2,120	0.00	-	0.00	-	0.00	-	18.18	90	26.86	2,210
Créditos Comerciales (Ordinario)												
Entre 31 y 365 días	10.11	440,522	0.00	-	12.18	205,661	0.00	-	12.88	650	10.77	646,833
Entre 366 y 1095 días	10.81	276,639	0.00	-	12.24	23,210	0.00	-	14.70	416	10.93	300,265
Entre 1096 y 1825 días	11.13	114,197	0.00	-	12.79	31,956	0.00	-	13.16	3,741	11.54	149,894
A más de 1825 días	9.55	359,012	0.00	-	10.94	64,815	0.00	-	14.53	610	9.77	424,438
Créditos Comerciales (Preferencial o Corporativo)												
Entre 31 y 365 días	6.69	1,477,078	0.00	-	4.79	51	0.00	-	7.71	1,500	6.69	1,478,630
Entre 366 y 1095 días	7.42	262,334	0.00	-	7.50	418	0.00	-	0.00	-	7.42	262,752
Entre 1096 y 1825 días	8.34	111,035	0.00	-	7.18	66,732	0.00	-	0.00	-	7.91	177,767
A más de 1825 días	7.91	720,442	0.00	-	7.30	113,629	0.00	-	11.52	1,900	7.84	835,971
Créditos Comerciales (Tesorería)												
Entre 1 y 5 días	6.62	7,523	0.00	-	0.00	-	0.00	-	0.00	-	6.62	7,523
Entre 6 y 14 días	8.48	7,371	0.00	-	0.00	-	0.00	-	0.00	-	8.48	7,371
Entre 15 y 30 días	6.74	326,033	0.00	-	19.16	109	0.00	-	0.00	-	6.74	326,143

Fuente: Cálculos Banco de la República, formato 088 de la Superintendencia Financiera de Colombia.

Cifras de carácter PROVISIONAL. * El promedio ponderado total no incluye las tasas de las Entidades Financieras Especiales.

A 20
TASAS DE COLOCACION
Tasa efectiva anual y monto en millones de pesos
FECHA DESDE: 23/06/2014 FECHA HASTA: 27/06/2014

	BANCOS		CORPORACIONES		COMPAÑIAS		ENTIDADES ESPECIALES		COOP. FINANCIERAS		TOTAL	
	TASA	MONTO	TASA	MONTO	TASA	MONTO	TASA	MONTO	TASA	MONTO	TASA	MONTO
Tarjetas de Crédito Personas Naturales												
Avances en efectivo	28.00	163,241	0.00	-	29.14	17,656	0.00	-	19.56	203	28.10	181,099
Consumos a 1 mes	2.62	163,957	0.00	-	28.99	16,294	0.00	-	19.56	9	5.00	180,259
Consumos entre 2 y 6 meses	28.53	164,424	0.00	-	29.03	20,581	0.00	-	19.56	17	28.59	185,023
Consumos entre 7 y 12 meses	28.55	94,395	0.00	-	29.00	12,181	0.00	-	19.56	13	28.60	106,588
Consumos entre 13 y 18 meses	28.87	12,343	0.00	-	29.09	1,265	0.00	-	19.56	3	28.88	13,612
Consumos a más de 18 meses	26.39	161,666	0.00	-	28.87	7,868	0.00	-	19.48	112	26.50	169,646
Tarjetas de Crédito Empresariales												
Avances en efectivo	29.02	14,949	0.00	-	0.00	-	0.00	-	0.00	-	29.02	14,949
Consumos a 1 mes	0.80	58,757	0.00	-	29.23	15	0.00	-	0.00	-	0.81	58,771
Consumos entre 2 y 6 meses	28.96	8,749	0.00	-	28.72	3	0.00	-	0.00	-	28.96	8,752
Consumos entre 7 y 12 meses	28.62	5,958	0.00	-	29.23	5	0.00	-	0.00	-	28.62	5,963
Consumos entre 13 y 18 meses	28.14	156	0.00	-	0.00	-	0.00	-	0.00	-	28.14	156
Consumos a más de 18 meses	23.70	6,335	0.00	-	0.00	-	0.00	-	0.00	-	23.70	6,335
Descubiertos en Cuenta Corriente Bancaria												
Sobregiros	24.58	1,285,118	0.00	-	0.00	-	0.00	-	0.00	-	24.58	1,285,118
Créditos Especiales												
Acordados según ley 550 de 1999	11.37	2,774	0.00	-	11.64	1,700	0.00	-	0.00	-	11.47	4,474
Acordados según ley 617 de 2000	0.00	-	0.00	-	0.00	-	0.00	-	0.00	-	-	-
Depósitos y Cuentas de Ahorro												
Depósitos de ahorro ordinarios activos	2.26	130,753,609	3.93	316,190	2.23	203,851	0.00	-	1.41	364,373	2.26	131,638,023
Cuentas de ahorro especial en UVR	0.00	-	0.00	-	0.00	-	0.00	-	0.00	-	-	-
Cuentas de ahorro especial en pesos	1.58	579,771	0.00	-	0.00	-	0.00	-	3.00	2,585	1.59	582,356
Cuentas de ahorro AFC (en pesos)	1.43	866,066	0.00	-	0.00	-	0.00	-	0.00	-	1.43	866,066
Certificados de Ahorro de Valor Real (CAVR)												
CAVR Total*	2.94	41,084	0.00	-	0.00	-	0.00	-	0.00	-	2.94	41,084

Fuente: Cálculos Banco de la República, formato 088 de la Superintendencia Financiera de Colombia.

* Debido a los cambios realizados al Formato 088 (Circular Externa 047 del 20 de Nov de 2012 de la Superintendencia Financiera de Colombia) la información desagregada por plazos para los Certificados de Ahorro de Valor Real no está disponible.

V. PRECIOS

INDICE DE PRECIOS AL CONSUMIDOR
TOTAL NACIONAL PONDERADO

VARIACIONES:	Mensuales									En año corrido						En año completo								
	2007	2008	2009	2010	2011	2012	2013	2014	2007	2008	2009	2010	2011	2012	2013	2014	2007	2008	2009	2010	2011	2012	2013	2014
TOTAL																								
Enero	0.77	1.06	0.59	0.69	0.91	0.73	0.30	0.49	0.77	1.06	0.59	0.69	0.91	0.73	0.30	0.49	4.71	6.00	7.18	2.10	3.40	3.54	2.00	2.13
Febrero	1.17	1.51	0.84	0.83	0.60	0.61	0.44	0.63	1.95	2.58	1.43	1.52	1.52	1.35	0.74	1.12	5.25	6.35	6.47	2.09	3.17	3.55	1.83	2.32
Marzo	1.21	0.81	0.50	0.25	0.27	0.12	0.21	0.39	3.18	3.41	1.94	1.78	1.79	1.47	0.95	1.52	5.78	5.93	6.14	1.84	3.19	3.40	1.91	2.51
Abril	0.90	0.71	0.32	0.46	0.12	0.14	0.25	0.46	4.11	4.15	2.26	2.24	1.91	1.62	1.21	1.98	6.26	5.73	5.73	1.98	2.84	3.43	2.02	2.72
Mayo	0.30	0.93	0.01	0.10	0.28	0.30	0.28	0.48	4.42	5.11	2.22	2.35	2.20	1.92	1.49	2.48	6.23	6.39	4.77	2.07	3.02	3.44	2.00	2.93
Junio	0.13	0.87	-0.06	0.11	0.32	0.08	0.23	0.09	4.56	6.02	2.28	2.47	2.53	2.01	1.73	2.57	6.04	7.18	3.81	2.25	3.23	3.20	2.16	2.79
Julio	0.16	0.48	-0.04	-0.04	0.14	-0.02	0.04		4.73	6.53	2.18	2.42	2.67	1.98	1.77		5.78	7.52	3.28	2.24	3.42	3.03	2.22	
Agosto	-0.14	0.19	0.04	0.11	-0.03	0.04	0.08		4.58	6.74	2.23	2.54	2.64	2.03	1.86		5.22	7.87	3.13	2.31	3.27	3.11	2.27	
Septiembre	0.09	-0.19	-0.11	-0.14	0.31	0.29	0.29		4.67	6.53	2.12	2.40	2.95	2.32	2.16		5.00	7.57	3.21	2.28	3.73	3.08	2.27	
Octubre	0.01	0.34	-0.13	-0.09	0.19	0.16	-0.26		4.68	6.90	1.98	2.31	3.15	2.48	1.89		5.17	7.94	2.72	2.33	4.02	3.06	1.84	
Noviembre	0.47	0.28	-0.07	0.19	0.14	-0.14	-0.22		5.17	7.20	1.92	2.51	3.29	2.34	1.67		5.41	7.73	2.37	2.59	3.96	2.77	1.76	
Diciembre	0.50	0.45	0.08	0.65	0.42	0.09	0.26		5.70	7.68	2.00	3.17	3.73	2.44	1.94		5.70	7.68	2.00	3.17	3.73	2.44	1.94	
SIN ALIMENTOS																								
Enero	0.59	0.63	0.38	0.60	0.64	0.51	0.23	0.36	0.59	0.63	0.38	0.60	0.64	0.51	0.23	0.36	4.22	4.47	4.84	3.14	2.86	3.00	2.12	2.49
Febrero	0.75	0.74	0.93	0.73	0.58	0.68	0.64	0.68	1.35	1.38	1.31	1.34	1.22	1.19	0.87	1.04	4.33	4.46	5.04	2.94	2.70	3.10	2.08	2.53
Marzo	0.57	0.78	0.65	0.15	0.34	0.19	0.22	0.31	1.93	2.17	1.97	1.49	1.57	1.39	1.09	1.35	4.38	4.67	4.90	2.43	2.90	2.95	2.11	2.62
Abril	0.42	0.48	0.25	0.22	0.18	0.05	0.14	0.36	2.35	2.66	2.23	1.71	1.75	1.43	1.23	1.72	4.55	4.74	4.66	2.40	2.86	2.81	2.20	2.85
Mayo	0.22	0.28	0.03	0.12	0.09	0.22	0.30	0.21	2.58	2.95	2.26	1.85	1.84	1.66	1.54	1.93	4.52	4.81	4.41	2.50	2.81	2.94	2.28	2.76
Junio	0.20	0.29	0.16	0.19	0.28	0.14	0.33	0.23	2.78	3.25	2.42	2.04	2.12	1.80	1.87	2.17	4.38	4.90	4.27	2.53	2.91	2.80	2.48	2.66
Julio	0.32	0.35	0.16	0.08	0.07	0.01	-0.02		3.12	3.62	2.58	2.12	2.20	1.81	1.85		4.35	4.93	4.06	2.45	2.90	2.74	2.45	
Agosto	0.33	0.33	0.11	0.17	0.03	0.05	0.06		3.46	3.95	2.70	2.29	2.23	1.85	1.91		4.30	4.93	3.84	2.51	2.76	2.75	2.46	
Septiembre	0.13	0.34	0.04	0.03	0.24	0.36	0.26		3.59	4.31	2.73	2.32	2.48	2.22	2.18		4.12	5.16	3.52	2.50	2.98	2.87	2.36	
Octubre	0.09	0.43	-0.02	0.05	0.10	0.08	0.03		3.68	4.76	2.71	2.37	2.58	2.30	2.21		4.35	5.52	3.06	2.57	3.03	2.86	2.31	
Noviembre	0.38	0.17	0.08	0.17	0.18	0.00	-0.09		4.07	4.94	2.80	2.55	2.76	2.31	2.11		4.37	5.30	2.96	2.66	3.03	2.68	2.21	
Diciembre	0.35	0.16	0.11	0.27	0.36	0.09	0.24		4.43	5.11	2.91	2.82	3.13	2.40	2.36		4.43	5.11	2.91	2.82	3.13	2.40	2.36	
ALIMENTOS																								
Enero	1.15	1.97	1.13	0.91	1.61	1.29	0.48	0.82	1.15	1.97	1.13	0.91	1.61	1.29	0.48	0.82	5.81	9.39	12.24	-0.54	4.81	4.94	1.69	1.20
Febrero	2.11	3.12	0.61	1.08	0.66	0.44	-0.06	0.51	3.29	5.15	1.75	1.99	2.29	1.74	0.42	1.34	7.32	10.47	9.50	-0.07	4.39	4.70	1.19	1.78
Marzo	2.60	0.88	0.11	0.52	0.08	-0.06	0.17	0.61	5.98	6.07	1.86	2.53	2.37	1.68	0.59	1.96	8.90	8.61	8.67	0.34	3.93	4.56	1.41	2.23
Abril	1.92	1.18	0.49	1.08	-0.04	0.39	0.55	0.70	8.02	7.32	2.36	3.64	2.33	2.08	1.13	2.67	10.04	7.82	7.93	0.93	2.78	5.01	1.57	2.39
Mayo	0.48	2.26	-0.04	0.02	0.78	0.50	0.23	1.18	8.53	9.74	2.32	3.66	3.13	2.59	1.37	3.88	10.01	9.73	5.51	0.98	3.56	4.72	1.29	3.35
Junio	-0.04	2.02	-0.60	-0.07	0.43	-0.06	-0.01	-0.25	8.49	11.96	1.71	3.58	3.57	2.53	1.36	3.62	9.69	11.98	2.80	1.52	4.08	4.22	1.34	3.11
Julio	-0.17	0.73	-0.54	-0.35	0.31	-0.10	0.21		8.30	12.78	1.16	3.22	3.89	2.44	1.56		8.94	13.00	1.51	1.71	4.77	3.79	1.64	
Agosto	-1.12	-0.08	-0.13	-0.03	-0.19	0.02	0.15		7.09	12.69	1.03	3.18	3.70	2.46	1.72		7.23	14.18	1.46	1.80	4.61	4.01	1.77	
Septiembre	-0.01	-1.24	-0.49	-0.57	0.47	0.10	0.38		7.09	11.29	0.54	2.59	4.19	2.57	2.10		6.96	12.77	2.23	1.72	5.71	3.63	2.05	
Octubre	-0.17	0.17	-0.41	-0.44	0.43	0.36	-1.00		6.91	11.48	0.13	2.14	4.64	2.94	1.08		6.97	13.15	1.64	1.69	6.63	3.56	0.66	
Noviembre	0.68	0.49	-0.45	0.25	0.05	-0.49	-0.53		7.63	12.03	-0.32	2.39	4.68	2.44	0.54		7.72	12.95	0.69	2.40	6.42	3.01	0.62	
Diciembre	0.82	1.01	0.00	1.65	0.56	0.08	0.31		8.51	13.17	-0.32	4.09	5.27	2.52	0.86		8.51	13.17	-0.32	4.09	5.27	2.52	0.86	
VIVIENDA																								
Enero	0.23	0.42	0.38	0.40	0.35	0.63	0.43	0.20	0.23	0.42	0.38	0.40	0.35	0.63	0.43	0.20	4.21	4.47	6.60	4.28	3.64	4.06	2.83	2.50
Febrero	0.43	0.35	0.67	0.53	0.30	0.42	0.40	0.61	0.66	0.77	1.04	0.93	0.65	1.05	0.84	0.81	4.26	4.38	6.94	4.14	3.40	4.19	2.81	2.71
Marzo	0.63	1.14	0.93	0.39	0.51	0.30	-0.02	0.37	1.29	1.92	1.98	1.32	1.17	1.35	0.82	1.19	4.27	4.92	6.71	3.58	3.53	3.97	2.49	3.11
Abril	0.59	1.00	0.38	0.45	0.26	-0.17	0.28	0.55	1.89	2.94	2.37	1.78	1.43	1.18	1.10	1.74	4.52	5.34	6.06	3.65	3.33	3.52	2.95	3.39
Mayo	0.36	0.55	0.39	0.30	0.19	0.56	0.64	0.18	2.26	3.51	2.77	2.08	1.62	1.75	1.74	1.93	4.62	5.54	5.90	3.55	3.20	3.90	3.03	2.93
Junio	0.33	0.54	0.26	0.41	0.39	0.36	0.50	0.41	2.60	4.07	3.04	2.50	2.02	2.12	2.25	2.35	4.61	5.76	5.60	3.71	3.22	3.88	3.17	2.82
Julio	0.21	0.27	0.22	0.06	0.28	-0.13	-0.38		2.81	4.34	3.27	2.57	2.30	1.98	1.87		4.55	5.82	5.55	3.55	3.42	3.45	2.91	
Agosto	0.36	0.61	0.31	0.39	0.27	0.31	0.17		3.18	4.98	3.59	2.97	2.58	2.29	2.04		4.38	6.09	5.24	3.63	3.30	3.48	2.78	
Septiembre	0.19	0.77	0.14	0.04	0.60	0.58	0.49		3.38	5.78	3.73	3.01	3.20	2.89	2.55		4.22	6.69	4.58	3.53	3.88	3.46	2.69	
Octubre	0.36	0.47	0.12	0.20	0.17	0.03	0.15		3.75	6.29	3.86	3.21	3.37	2.91	2.71		4.37	6.81	4.21	3.61	3.85	3.32	2.82	
Noviembre	0.30	0.41	0.21	0.30	0.13	0.02	-0.26		4.06	6.72	4.08	3.52	3.40	2.94	2.44		4.43	6.93	4.01	3.70	3.57	3.31	2.53	
Diciembre	0.20	-0.07	0.17	0.16	0.36	0.09	0.29		4.27	6.65	4.26	3.69	3.78	3.03	2.74		4.27	6.65	4.26	3.69	3.78	3.03	2.74	
VESTUARIO																								
Enero	0.29	0.09	-0.11	-0.05	0.12	0.02	0.06	0.10	0.29	0.09	-0.11	-0.05	0.12	0.02	0.06	0.10	0.60	1.45	-0.45	-0.24	-1.16	0.44	0.78	0.98
Febrero	0.31	-0.41	-0.15	-0.24	-0.10	0.00	-0.03	0.11	0.60	-0.32	-0.26	-0.28	0.02	0.02	0.03	0.22	0.94	0.72	-0.19	-0.33	-1.02	0.53	0.76	1.13
Marzo	0.24	0.09	0.03	-0.18	0.05	0.07	0.08	0.18	0.85	-0.23	-0.23	-0.46	0.08	0.09	0.10	0.40	1.16	0.56	-0.24	-0.54	-0.80	0.55	0.76	1.23
Abril	0.21	0.06	0.03	-0.05	-0.03	0.00	-0.01	0.20	1.06	-0.17	-0.19	-0.51	0.04	0.09	0.10	0.60	1.44	0.41	-0.27	-0.62	-0.77	0.58	0.76	1.44
Mayo	0.29	0.02	0.19	-0.09	0.15	0.11	0.20	0.21	1.35	-0.15	0.00	-0.60	0.20	0.20										

**INDICE DE PRECIOS AL CONSUMIDOR
INGRESOS MEDIOS (EMPLEADOS)**

VARIACIONES:	Mensuales									En año corrido									En año completo					
	2007	2008	2009	2010	2011	2012	2013	2014	2007	2008	2009	2010	2011	2012	2013	2014	2007	2008	2009	2010	2011	2012	2013	2014
TOTAL																								
Enero	0.79	1.04	0.60	0.67	0.89	0.72	0.31	0.45	0.79	1.04	0.60	0.67	0.89	0.72	0.31	0.45	4.92	6.12	7.37	2.21	3.45	3.45	2.07	2.20
Febrero	1.28	1.54	0.86	0.84	0.59	0.66	0.45	0.68	2.08	2.60	1.46	1.52	1.48	1.38	0.76	1.14	5.40	6.40	6.65	2.19	3.19	3.53	1.86	2.44
Marzo	1.16	0.84	0.49	0.23	0.29	0.13	0.18	0.37	3.26	3.46	1.96	1.75	1.78	1.51	0.94	1.51	5.91	6.07	6.27	1.93	3.25	3.35	1.92	2.63
Abril	0.88	0.69	0.29	0.45	0.12	0.11	0.24	0.43	4.17	4.17	2.25	2.21	1.90	1.62	1.19	1.95	6.35	5.87	5.85	2.09	2.92	3.34	2.06	2.82
Mayo	0.31	0.87	0.02	0.13	0.26	0.29	0.27	0.47	4.50	5.08	2.27	2.35	2.17	1.91	1.46	2.43	6.28	6.45	4.96	2.21	3.04	3.37	2.04	3.02
Junio	0.17	0.82	0.01	0.17	0.36	0.13	0.30	0.12	4.67	5.95	2.28	2.52	2.54	2.04	1.76	2.55	6.10	7.15	4.11	2.37	3.25	3.13	2.21	2.84
Julio	0.23	0.56	(0.02)	(0.04)	0.13	(0.03)	0.03		4.92	6.53	2.26	2.48	2.68	2.01	1.79		5.93	7.49	3.52	2.35	3.43	2.96	2.27	
Agosto	(0.14)	0.29	0.08	0.11	(0.09)	0.01	0.07		4.77	6.84	2.34	2.59	2.58	2.02	1.87		5.37	7.96	3.30	2.38	3.22	3.07	2.33	
Septiembre	0.07	(0.12)	(0.09)	(0.11)	0.30	0.28	0.34		4.85	6.71	2.25	2.47	2.89	2.31	2.22		5.15	7.75	3.33	2.35	3.65	3.04	2.40	
Octubre	0.04	0.34	(0.13)	(0.07)	0.15	0.15	(0.25)		4.89	7.08	2.11	2.40	3.05	2.46	1.96		5.34	8.07	2.84	2.42	3.88	3.04	1.99	
Noviembre	0.44	0.31	(0.05)	0.18	0.12	(0.11)	(0.20)		5.34	7.41	2.06	2.58	3.17	2.35	1.76		5.56	7.94	2.47	2.66	3.81	2.81	1.90	
Diciembre	0.49	0.40	0.07	0.62	0.45	0.14	0.29		5.86	7.85	2.13	3.22	3.63	2.49	2.05		5.86	7.85	2.13	3.22	3.63	2.49	2.05	
ALIMENTOS																								
Enero	1.20	1.87	1.12	0.81	1.64	1.37	0.50	0.81	1.20	1.87	1.12	0.81	1.64	1.37	0.50	0.81	5.91	9.17	12.16	(0.25)	4.82	4.79	1.74	1.53
Febrero	2.13	2.96	0.62	1.00	0.58	0.49	(0.01)	0.59	3.36	4.89	1.74	1.82	2.23	1.86	0.49	1.40	7.36	10.06	9.61	0.13	4.39	4.69	1.24	2.13
Marzo	2.37	0.93	0.03	0.47	0.14	(0.01)	0.23	0.58	5.81	5.87	1.77	2.30	2.37	1.85	0.71	2.00	8.89	8.51	8.63	0.57	4.04	4.54	1.48	2.50
Abril	1.90	1.14	0.46	1.01	(0.08)	0.34	0.53	0.52	7.82	7.07	2.24	3.33	2.28	2.20	1.25	2.53	10.08	7.70	7.90	1.12	2.91	4.98	1.67	2.49
Mayo	0.48	1.97	0.01	0.16	0.75	0.44	0.17	1.10	8.34	9.18	2.25	3.50	3.05	2.65	1.41	3.66	9.95	9.30	5.83	1.26	3.53	4.65	1.39	3.45
Junio	0.00	1.85	(0.44)	0.04	0.40	0.01	0.06	(0.17)	8.34	11.21	1.80	3.54	3.47	2.66	1.48	3.49	9.56	11.33	3.45	1.75	3.90	4.24	1.44	3.22
Julio	(0.03)	0.85	(0.43)	(0.36)	0.28	(0.13)	0.12		8.30	12.15	1.36	3.17	3.76	2.53	1.60		8.93	12.30	2.13	1.83	4.57	3.82	1.70	
Agosto	(1.07)	0.24	(0.10)	(0.05)	(0.22)	(0.02)	0.23		7.15	12.41	1.27	3.12	3.54	2.50	1.83		7.24	13.78	1.80	1.88	4.39	4.02	1.95	
Septiembre	(0.05)	(1.05)	(0.40)	(0.51)	0.44	0.08	0.53		7.09	11.23	0.86	2.60	3.99	2.58	2.38		6.93	12.65	2.46	1.77	5.38	3.64	2.42	
Octubre	(0.07)	0.12	(0.41)	(0.42)	0.37	0.34	(1.00)		7.01	11.37	0.45	2.16	4.37	2.92	1.35		7.09	12.87	1.92	1.76	6.22	3.61	1.05	
Noviembre	0.57	0.56	(0.42)	0.18	0.06	(0.43)	(0.50)		7.62	12.00	0.02	2.35	4.43	2.48	0.84		7.74	12.86	0.92	2.37	6.09	3.11	0.98	
Diciembre	0.77	0.90	0.02	1.58	0.61	0.14	0.36		8.45	13.00	0.05	3.97	5.07	2.62	1.21		8.45	13.00	0.05	3.97	5.07	2.62	1.21	
VIVIENDA																								
Enero	0.25	0.42	0.43	0.38	0.31	0.57	0.45	0.17	0.25	0.42	0.43	0.38	0.31	0.57	0.45	0.17	4.89	4.70	6.89	4.21	3.61	3.91	2.82	2.51
Febrero	0.60	0.45	0.67	0.53	0.26	0.45	0.39	0.67	0.85	0.87	1.11	0.92	0.57	1.03	0.84	0.85	4.63	4.54	7.13	4.06	3.34	4.11	2.75	2.80
Marzo	0.65	1.19	0.94	0.39	0.50	0.25	(0.08)	0.35	1.51	2.06	2.06	1.31	1.08	1.28	0.76	1.20	4.61	5.10	6.88	3.49	3.45	3.85	2.42	3.24
Abril	0.52	0.94	0.33	0.48	0.27	(0.22)	0.26	0.60	2.03	3.03	2.40	1.80	1.35	1.06	1.03	1.81	4.69	5.54	6.23	3.65	3.23	3.34	2.91	3.59
Mayo	0.37	0.55	0.42	0.26	0.16	0.61	0.70	0.14	2.41	3.59	2.84	2.07	1.51	1.67	1.74	1.95	4.73	5.73	6.10	3.48	3.12	3.81	3.01	3.01
Junio	0.45	0.59	0.29	0.47	0.40	0.42	0.57	0.39	2.87	4.20	3.13	2.55	1.91	2.10	2.32	2.35	4.84	5.87	5.78	3.67	3.05	3.84	3.16	2.83
Julio	0.25	0.26	0.22	0.04	0.31	(0.12)	(0.44)		3.13	4.47	3.36	2.59	2.22	1.99	1.87		4.91	5.89	5.74	3.48	3.32	3.40	2.82	
Agosto	0.26	0.57	0.35	0.39	0.28	0.29	0.19		3.40	5.07	3.72	2.99	2.51	2.28	2.06		4.62	6.22	5.51	3.52	3.21	3.41	2.72	
Septiembre	0.20	0.76	0.11	0.04	0.62	0.56	0.50		3.60	5.87	3.84	3.03	3.15	2.86	2.57		4.44	6.81	4.83	3.45	3.80	3.35	2.66	
Octubre	0.42	0.56	0.09	0.20	0.13	0.00	0.17		4.04	6.46	3.93	3.24	3.28	2.86	2.75		4.58	6.96	4.34	3.57	3.74	3.22	2.83	
Noviembre	0.26	0.44	0.23	0.30	(0.02)	0.00	(0.27)		4.32	6.94	4.17	3.54	3.26	2.86	2.47		4.57	7.15	4.11	3.64	3.41	3.24	2.54	
Diciembre	0.20	(0.06)	0.09	0.14	0.37	0.08	0.32		4.52	6.88	4.26	3.69	3.64	2.94	2.80		4.52	6.88	4.26	3.69	3.64	2.94	2.80	
VESTUARIO																								
Enero	0.35	0.11	(0.09)	(0.03)	0.10	0.03	0.07	0.09	0.35	0.11	(0.09)	(0.03)	0.10	0.03	0.07	0.09	0.71	1.48	(0.40)	(0.29)	(1.21)	0.40	0.76	0.92
Febrero	0.30	(0.35)	(0.21)	(0.27)	(0.08)	(0.01)	(0.05)	0.10	0.65	(0.24)	(0.30)	(0.30)	0.02	0.02	0.01	0.19	1.06	0.82	(0.26)	(0.36)	(1.02)	0.47	0.72	1.08
Marzo	0.24	0.06	0.03	(0.23)	0.08	0.12	0.08	0.20	0.89	(0.18)	(0.28)	(0.53)	0.10	0.13	0.09	0.39	1.27	0.64	(0.29)	(0.61)	(0.72)	0.50	0.68	1.20
Abril	0.18	0.04	(0.02)	(0.03)	(0.05)	0.02	(0.03)	0.18	1.08	(0.14)	(0.30)	(0.56)	0.04	0.15	0.06	0.57	1.44	0.50	(0.36)	(0.62)	(0.74)	0.57	0.63	1.41
Mayo	0.30	0.01	0.20	(0.08)	0.14	0.15	0.21	0.19	1.38	(0.13)	(0.10)	(0.64)	0.18	0.30	0.27	0.76	1.73	0.21	(0.16)	(0.90)	(0.52)	0.59	0.68	1.39
Junio	0.30	0.14	0.05	(0.18)	(0.02)	0.03	0.14	0.10	1.69	0.01	(0.04)	(0.81)	0.16	0.33	0.40	0.86	1.86	0.04	(0.25)	(1.12)	(0.37)	0.64	0.79	1.36
Julio	(0.04)	(0.12)	0.01	(0.01)	0.08	0.04	0.11		1.64	(0.11)	(0.04)	(0.82)	0.24	0.38	0.51		1.78	(0.03)	(0.12)	(1.14)	(0.28)	0.60	0.85	
Agosto	(0.11)	(0.01)	(0.10)	(0.23)	(0.02)	(0.05)	(0.15)		1.53	(0.12)	(0.14)	(1.05)	0.22	0.33	0.36		1.77	0.07	(0.21)	(1.26)	(0.07)	0.58	0.75	
Septiembre	0.04	0.03	(0.07)	(0.21)	0.03	0.02	(0.01)		1.57	(0.09)	(0.21)	(1.26)	0.25	0.35	0.35		1.71	0.06	(0.32)	(1.40)	0.17	0.57	0.72	
Octubre	(0.03)	(0.11)	(0.10)	(0.22)	0.04	0.10	0.07		1.54	(0.20)	(0.31)	(1.48)	0.29	0.45	0.42		1.79	(0.02)	(0.31)	(1.53)	0.43	0.64	0.68	
Noviembre	0.09	(0.03)	(0.01)	0.08	0.09	0.17	0.31		1.63	(0.23)	(0.31)	(1.40)	0.37	0.62	0.73		1.82	(0.15)	(0.28)	(1.44)	0.43	0.72	0.83	
Diciembre	0.09	0.03	(0.04)	0.06	0.09	0.10	0.17		1.72	(0.20)	(0.36)	(1.34)	0.47	0.72	0.90		1.72	(0.20)	(0.36)	(1.34)	0.47	0.72	0.90	
MISCELANEO*																								
Enero	0.89	0.86	0.45	0.90	0.94	0.46	0.08	0.47	0.89	0.86	0.45	0.90	0.94	0.46	0.08	0.47	4.75	5.14	4.69	2.71	2.95	2.50	1.85	2.59
Febrero	1.13	1.28	1.34	1.13	0.95	1.04	0.90	0.84	2.03	2.16	1.79	2.04	1.90	1.50	0.98	1.31	4.90	5.30	4.74	2.50	2.76	2.59	1.71	2.52
Marzo	0.58	0.64	(0.08)	(0.01)	0.26	0.12	0.38	0.25	2.62	2.81	1.71	2.03	2.16	1.62	1.37	1.57	4.93	5.35	4.00	2.57	3.04	2.45	1.98	2.38
Abril	0.33	0.20	0.75	0.08	0.17	0.22	0.05	0.24	2.96	3.01	2.47	2.12	2.33	1.85	1.42	1.81	5.02	5.22	4.57	1.89	3.13	2.51	1.80	2.58
Mayo	0.13	0.21	(0.33)	0.04	0.01	(0.07)	(0.02)	0.32	3.10	3.23	2.14	2.16	2.34	1.77										

INDICE DE PRECIOS AL CONSUMIDOR
INGRESOS BAJOS (OBREROS)

VARIACIONES:	Mensuales								En año corrido								En año completo							
	2007	2008	2009	2010	2011	2012	2013	2014	2007	2008	2009	2010	2011	2012	2013	2014	2007	2008	2009	2010	2011	2012	2013	2014
TOTAL																								
Enero	0.68	1.25	0.66	0.86	1.07	0.82	0.31	0.54	0.68	1.25	0.66	0.86	1.07	0.82	0.31	0.54	4.23	6.62	8.35	2.10	3.80	4.09	1.93	1.78
Febrero	1.17	1.85	0.82	0.79	0.59	0.47	0.34	0.48	1.86	3.13	1.48	1.65	1.67	1.29	0.65	1.02	5.12	7.34	7.25	2.07	3.59	3.96	1.80	1.92
Marzo	1.67	0.92	0.54	0.35	0.24	0.10	0.21	0.51	3.56	4.08	2.02	2.01	1.91	1.39	0.86	1.54	5.85	6.55	6.83	1.88	3.47	3.82	1.92	2.23
Abril	1.13	0.82	0.40	0.61	0.12	0.20	0.28	0.53	4.73	4.94	2.43	2.63	2.03	1.59	1.14	2.08	6.48	6.23	6.38	2.10	2.97	3.90	2.00	2.49
Mayo	0.40	1.55	0.07	0.09	0.40	0.43	0.38	0.57	5.15	6.56	2.50	2.72	2.44	2.03	1.52	2.65	6.58	7.44	4.84	2.12	3.29	3.93	1.95	2.68
Junio	0.04	1.34	(0.20)	0.05	0.29	0.03	0.13	0.06	5.19	7.98	2.30	2.77	2.74	2.06	1.66	2.71	6.49	8.83	3.25	2.37	3.54	3.66	2.04	2.61
Julio	0.03	0.52	(0.15)	(0.09)	0.18	(0.01)	0.06		5.22	8.54	2.14	2.68	2.92	2.05	1.71		6.11	9.36	2.56	2.43	3.82	3.47	2.11	
Agosto	(0.37)	(0.17)	0.01	0.13	0.07	0.08	0.08		4.83	8.36	2.15	2.81	3.00	2.14	1.79		5.32	9.59	2.74	2.56	3.77	3.47	2.11	
Septiembre	0.11	(0.57)	(0.16)	(0.18)	0.38	0.27	0.17		4.94	7.75	1.99	2.63	3.39	2.41	1.97		5.08	8.85	3.17	2.54	4.34	3.66	2.02	
Octubre	(0.16)	0.29	(0.07)	(0.09)	0.30	0.19	(0.32)		4.78	8.06	1.91	2.53	3.70	2.60	1.64		5.05	9.34	2.79	2.52	4.76	3.24	1.50	
Noviembre	0.61	0.31	(0.10)	0.26	0.20	(0.19)	(0.26)		5.41	8.39	1.81	2.80	3.91	2.41	1.38		5.57	9.02	2.37	2.89	4.70	2.84	1.42	
Diciembre	0.57	0.55	0.09	0.76	0.42	0.04	0.17		6.02	8.99	1.90	3.58	4.35	2.45	1.55		6.02	8.99	1.90	3.58	4.35	2.45	1.55	
ALIMENTOS																								
Enero	0.94	2.23	1.19	1.04	1.54	1.11	0.38	0.73	0.94	2.23	1.19	1.04	1.54	1.11	0.38	0.73	5.32	9.85	12.62	(1.04)	4.74	5.15	1.57	0.28
Febrero	1.93	3.49	0.55	1.15	0.77	0.34	(0.22)	0.27	2.90	5.79	1.75	2.21	2.32	1.45	0.16	1.01	6.81	11.52	9.43	(0.45)	4.34	4.71	1.00	0.77
Marzo	3.15	0.78	0.22	0.58	(0.06)	(0.21)	(0.01)	0.68	6.14	6.62	1.97	2.81	2.26	1.24	0.15	1.69	8.58	8.95	8.81	(0.08)	3.67	4.56	1.21	1.47
Abril	2.12	1.28	0.59	1.22	(0.01)	0.51	0.56	1.01	8.39	7.99	2.57	4.06	2.25	1.76	0.71	2.72	9.73	8.06	8.07	0.54	2.41	5.10	1.26	1.92
Mayo	0.50	3.08	(0.05)	(0.16)	0.83	0.68	0.39	1.33	8.93	11.31	2.52	3.90	3.10	2.45	1.10	4.08	9.87	10.83	4.79	0.44	3.42	4.94	0.96	2.87
Junio	(0.10)	2.58	(0.93)	(0.24)	0.39	(0.13)	(0.14)	(0.30)	8.82	14.19	1.56	3.65	3.50	2.32	0.96	3.77	9.79	13.81	1.20	1.14	4.08	4.39	0.95	2.71
Julio	(0.39)	0.53	(0.75)	(0.44)	0.32	(0.11)	0.29		8.40	14.79	0.79	3.19	3.84	2.21	1.25		9.00	14.86	(0.10)	1.46	4.88	3.95	1.35	
Agosto	(1.42)	(0.89)	(0.21)	(0.05)	(0.09)	0.10	0.01		6.86	13.77	0.58	3.13	3.75	2.31	1.26		7.12	15.48	0.58	1.62	4.84	4.14	1.27	
Septiembre	0.03	(1.85)	(0.63)	(0.65)	0.55	0.21	0.01		6.89	11.67	(0.06)	2.46	4.32	2.52	1.27		6.83	13.32	1.82	1.60	6.11	3.78	1.07	
Octubre	(0.52)	0.15	(0.37)	(0.44)	0.60	0.35	(1.05)		6.34	11.84	(0.43)	2.01	4.95	2.88	0.21		6.44	14.08	1.29	1.53	7.22	3.52	(0.34)	
Noviembre	1.01	0.41	(0.47)	0.36	0.07	(0.55)	(0.51)		7.41	12.30	(0.90)	2.38	5.02	2.32	(0.30)		7.45	13.40	0.40	2.39	6.91	2.88	(0.30)	
Diciembre	0.98	1.32	0.01	1.80	0.55	(0.00)	0.23		8.46	13.78	(0.90)	4.22	5.60	2.31	(0.07)		8.46	13.78	(0.90)	4.22	5.60	2.31	(0.07)	
VIVIENDA																								
Enero	0.27	0.51	0.30	0.38	0.43	0.71	0.38	0.19	0.27	0.51	0.30	0.38	0.43	0.71	0.38	0.19	3.64	4.03	6.28	4.74	4.27	4.85	2.85	2.70
Febrero	0.06	0.18	0.74	0.59	0.39	0.39	0.48	0.61	0.33	0.69	1.04	0.97	0.82	1.11	0.86	0.80	4.14	4.15	6.88	4.58	4.06	4.85	2.93	2.83
Marzo	0.65	1.34	1.03	0.43	0.59	0.40	0.11	0.45	0.99	2.04	2.09	1.40	1.41	1.51	0.97	1.25	4.00	4.86	6.56	3.96	4.22	4.65	2.63	3.18
Abril	0.58	0.87	0.48	0.43	0.28	(0.22)	0.20	0.41	1.57	2.93	2.57	1.84	1.70	1.29	1.17	1.67	4.33	5.16	6.14	3.91	4.07	4.13	3.06	3.40
Mayo	0.43	0.59	0.40	0.43	0.30	0.58	0.61	0.29	2.00	3.54	2.98	2.27	2.01	1.88	1.79	1.97	4.52	5.34	5.94	3.94	3.95	4.42	3.10	3.07
Junio	0.10	0.56	0.28	0.42	0.46	0.31	0.51	0.44	2.10	4.12	3.27	2.70	2.48	2.20	2.31	2.42	4.23	5.82	5.64	4.08	3.99	4.27	3.30	3.00
Julio	0.21	0.29	0.24	0.12	0.28	(0.16)	(0.27)		2.32	4.42	3.51	2.82	2.76	2.03	2.03		4.06	5.91	5.59	3.96	4.16	3.81	3.19	
Agosto	0.25	0.72	0.27	0.45	0.28	0.33	0.18		2.57	5.17	3.80	3.29	3.05	2.36	2.21		3.65	6.41	5.12	4.14	3.97	3.86	3.03	
Septiembre	0.25	0.96	0.19	0.07	0.63	0.50	0.48		2.83	6.18	4.00	3.35	3.69	2.87	2.70		3.39	7.16	4.32	4.01	4.56	3.72	3.01	
Octubre	0.36	0.57	0.20	0.25	0.28	0.10	0.17		3.19	6.78	4.20	3.61	3.98	2.98	2.88		3.58	7.39	3.93	4.06	4.59	3.55	3.08	
Noviembre	0.29	0.25	0.24	0.36	0.15	0.07	(0.22)		3.49	7.05	4.46	3.98	4.13	3.05	2.65		3.71	7.35	3.92	4.18	4.37	3.47	2.78	
Diciembre	0.28	(0.51)	0.19	0.23	0.40	0.13	0.24		3.77	6.51	4.66	4.21	4.55	3.18	2.89		3.77	6.51	4.66	4.21	4.55	3.18	2.89	
VESTUARIO																								
Enero	0.22	0.13	(0.21)	0.01	0.15	(0.00)	0.05	0.12	0.22	0.13	(0.21)	0.01	0.15	(0.00)	0.05	0.12	0.41	1.58	(0.51)	0.06	(0.81)	0.44	0.98	1.10
Febrero	0.34	(0.03)	0.02	0.10	(0.05)	0.02	0.05	0.17	0.55	0.09	(0.20)	0.11	0.09	0.02	0.10	0.29	0.79	1.21	(0.46)	0.14	(0.96)	0.52	1.01	1.21
Marzo	0.15	0.05	0.05	(0.11)	(0.01)	0.00	0.11	0.17	0.70	0.14	(0.15)	0.00	0.08	0.02	0.21	0.46	1.12	1.11	(0.46)	(0.02)	(0.87)	0.53	1.12	1.28
Abril	0.26	0.12	0.12	(0.07)	0.01	(0.06)	0.04	0.21	0.96	0.26	(0.03)	(0.06)	0.09	(0.03)	0.25	0.67	1.39	0.97	(0.46)	(0.20)	(0.80)	0.47	1.21	1.45
Mayo	0.29	0.12	0.21	(0.10)	0.20	0.12	0.20	0.26	1.25	0.38	0.18	(0.16)	0.29	0.09	0.45	0.94	1.59	0.80	(0.37)	(0.51)	(0.50)	0.39	1.29	1.51
Junio	0.22	0.11	0.14	(0.23)	0.08	0.12	0.13	0.08	1.48	0.49	0.32	(0.39)	0.37	0.21	0.59	1.01	1.76	0.69	(0.34)	(0.87)	(0.19)	0.43	1.30	1.46
Julio	0.05	(0.24)	(0.02)	(0.06)	0.05	0.21	0.07		1.53	0.25	0.30	(0.45)	0.42	0.43	0.66		1.82	0.39	(0.12)	(0.91)	(0.08)	0.59	1.16	
Agosto	0.08	(0.25)	(0.20)	(0.27)	0.00	(0.02)	(0.01)		1.60	(0.00)	0.09	(0.72)	0.43	0.40	0.65		1.86	0.07	(0.08)	(0.97)	0.19	0.57	1.17	
Septiembre	(0.01)	(0.05)	(0.13)	(0.18)	0.04	0.07	(0.01)		1.60	(0.05)	(0.04)	(0.89)	0.47	0.47	0.64		1.82	0.03	(0.16)	(1.01)	0.41	0.60	1.09	
Octubre	0.00	(0.03)	(0.04)	(0.17)	0.08	0.25	0.07		1.60	(0.08)	(0.08)	(1.06)	0.54	0.73	0.71		1.84	(0.01)	(0.16)	(1.15)	0.66	0.78	0.91	
Noviembre	0.03	(0.03)	(0.03)	0.10	0.02	0.13	0.16		1.62	(0.12)	(0.11)	(0.96)	0.56	0.86	0.87		1.82	(0.07)	(0.16)	(1.02)	0.57	0.89	0.93	
Diciembre	0.05	(0.05)	(0.06)	0.01	0.03	0.06	0.15		1.67	(0.17)	(0.17)	(0.95)	0.59	0.92	1.03		1.67	(0.17)	(0.17)	(0.95)	0.59	0.92	1.03	
MISCELANEO																								
Enero	0.77	0.59	0.55	1.28	1.36	0.74	0.18	0.75	0.77	0.59	0.55	1.28	1.36	0.74	0.18	0.75	3.83	4.97	5.16	3.54	3.11	2.75	1.56	2.69
Febrero	1.22	1.09	1.35	0.70	0.71	0.77	0.90	0.64	2.00	1.69	1.91	1.99	2.07	1.51	1.09	1.39	4.26	4.83	5.43	2.87	3.12	2.82	1.70	2.42
Marzo	0.53	0.93	0.51	0.09	0.26	0.15	0.59	0.44	2.54	2.63	2.43	2.09	2.34	1.67	1.69	1.84	4.23	5.25	4.99	2.45	3.29	2.71	2.15	2.26
Abril	0.20	0.11	0.15	0.23	0.12	0.32	0.07	0.17	2.75	2.74	2.58	2.33	2.46	1.99	1.75	2.01	4.34	5.15	5.03	2.54	3.17	2.92	1.89	2.37
Mayo	0.22	0.07	(0.13)	0.06	0.05	0.03	0.15	0.04	2.97	2.82	2.45	2.39	2.51											

**ÍNDICE DE PRECIOS DEL PRODUCTOR 1/
VARIACIONES PORCENTUALES SEGÚN CLASIFICACIÓN CIU**

VARIACIONES	Mensuales					En año corrido					En doce meses				
	2010	2011	2012	2013	2014	2010	2011	2012	2013	2014	2010	2011	2012	2013	2014
AGRICULTURA, SILVICULTURA Y PESCA															
enero	5.18	3.61	-1.37	0.90	2.15	5.18	3.61	-1.37	0.90	2.15	2.84	9.59	4.23	-7.61	-3.42
febrero	3.12	1.38	0.72	-0.39	2.77	8.46	5.04	-0.66	0.50	4.98	4.73	7.74	3.56	-8.63	-0.35
marzo	1.66	1.98	-0.82	1.55	7.56	10.26	7.12	-1.48	2.06	12.91	2.53	8.08	0.71	-6.44	5.54
abril	-0.42	-0.42	-0.62	-0.24	2.68	9.80	6.67	-2.09	1.81	15.94	0.10	8.08	0.51	-6.09	8.64
mayo	-0.57	0.83	-1.18	1.08	-1.13	9.17	7.55	-3.24	2.91	14.63	-0.96	9.60	-1.49	-3.95	6.27
junio	0.35	0.19	-3.62	-0.96	-1.36	9.56	7.76	-6.74	1.92	13.07	5.92	9.43	-5.24	-1.30	5.84
julio	-0.05	-0.80	1.51	-0.48		9.51	6.90	-5.33	1.43		6.10	8.61	-3.03	-3.24	
agosto	-0.62	-0.88	-0.42	-0.30		8.83	5.95	-5.73	1.13		6.53	8.31	-2.58	-3.12	
septiembre	-1.97	2.12	3.12	-2.01		6.69	8.20	-2.79	-0.91		6.90	12.83	-1.62	-7.94	
octubre	-2.78	2.37	-1.29	-2.25		3.72	10.77	-4.04	-3.14		5.09	18.82	-5.14	-8.84	
noviembre	3.03	-1.26	-3.64	-1.57		6.86	9.37	-7.53	-4.67		8.53	13.87	-7.43	-6.89	
diciembre	4.11	0.11	-2.33	0.07		11.25	9.50	-9.69	-4.60		11.25	9.50	-9.69	-4.60	
MINERÍA															
enero	0.67	-0.27	-3.41	-1.87	0.79	0.67	-0.27	-3.41	-1.87	0.79	23.16	3.94	1.70	-5.57	-0.65
febrero	-3.21	2.75	1.99	2.47	5.45	-2.57	2.46	-1.48	0.55	6.29	6.24	10.34	0.95	-5.13	2.24
marzo	3.29	1.13	1.27	-0.92	2.03	0.64	3.62	-0.23	-0.37	8.44	19.92	8.02	1.10	-7.19	5.29
abril	-0.35	1.43	2.25	-5.01	-2.28	0.29	5.10	2.01	-5.37	5.97	20.88	9.95	1.92	-13.78	8.31
mayo	1.88	0.09	-3.00	-2.80	-0.18	2.17	5.19	-1.05	-8.01	5.78	23.55	8.02	-1.23	-13.59	11.22
junio	-1.81	-3.76	-9.62	2.83	-1.42	0.32	1.24	-10.56	-5.41	4.27	1.74	5.88	-7.24	-1.70	6.63
julio	-1.86	-2.83	-3.78	0.57		-1.54	-1.63	-13.95	-4.88		3.33	4.82	-8.15	2.74	
agosto	-2.08	-0.24	7.78	1.72		-3.59	-1.87	-7.25	-3.24		6.90	6.79	-0.76	-3.03	
septiembre	0.09	3.63	2.62	2.69		-3.50	1.70	-4.82	-0.64		7.43	10.57	-1.73	-2.98	
octubre	1.80	0.72	0.23	-2.07		-1.76	2.43	-4.60	-2.70		6.93	9.39	-2.20	-5.21	
noviembre	2.79	2.30	-1.53	-0.18		0.99	4.79	-6.06	-2.87		4.30	8.87	-5.86	-3.91	
diciembre	3.90	0.21	-1.06	-0.41		4.92	5.00	-7.06	-3.27		4.92	5.00	-7.06	-3.27	
INDUSTRIA MANUFACTURERA															
enero	0.42	0.72	-0.06	-0.13	0.36	0.42	0.72	-0.06	-0.13	0.36	-1.44	3.16	3.80	-1.04	1.12
febrero	0.65	0.96	-0.15	0.13	0.58	1.08	1.69	-0.21	0.01	0.93	-2.04	3.47	2.66	-0.75	1.56
marzo	0.13	0.66	-0.18	0.20	0.40	1.21	2.36	-0.39	0.21	1.33	-2.05	4.02	1.80	-0.38	1.77
abril	0.74	0.25	0.25	0.01	0.11	1.96	2.62	-0.14	0.21	1.44	-0.96	3.51	1.80	-0.62	1.86
mayo	0.64	0.60	0.33	0.21	0.13	2.62	3.23	0.19	0.42	1.57	0.49	3.46	1.52	-0.74	1.79
junio	-0.05	0.03	-0.57	0.33	-0.01	2.57	3.26	-0.38	0.75	1.56	1.33	3.54	0.92	0.15	1.45
julio	-0.66	-0.33	-0.32	0.07		1.90	2.92	-0.70	0.82		0.74	3.88	0.94	0.54	
agosto	-0.39	0.30	0.21	-0.05		1.50	3.22	-0.50	0.77		0.64	4.60	0.84	0.28	
septiembre	-0.26	0.12	-0.04	0.05		1.23	3.34	-0.54	0.82		0.91	5.00	0.68	0.38	
octubre	0.06	0.74	0.03	-0.35		1.29	4.11	-0.51	0.46		1.84	5.72	-0.04	0.00	
noviembre	0.63	0.33	-0.12	0.02		1.92	4.45	-0.63	0.48		2.56	5.40	-0.48	0.13	
diciembre	0.91	0.15	-0.35	0.15		2.85	4.61	-0.97	0.63		2.85	4.61	-0.97	0.63	

1/ A partir de Enero de 2007 el DANE calcula el IPP. Las variaciones acá presentadas se basan en un empalme provisional de los índices agregados.

Fuente: Banco de la República-SGEE-Estadística - DANE a partir de enero de 2007

**ÍNDICE DE PRECIOS DEL PRODUCTOR
VARIACIONES PORCENTUALES SEGÚN PROCEDENCIA DE LOS BIENES**

VARIACIONES	Mensuales					En año corrido					En doce meses				
	2010	2011	2012	2013	2014	2010	2011	2012	2013	2014	2010	2011	2012	2013	2014
PRODUCIDOS Y CONSUMIDOS															
enero	1.57	1.43	-0.21	0.06	0.68	1.57	1.43	-0.21	0.06	0.68	2.02	5.09	4.10	-2.29	-0.35
febrero	1.04	1.22	0.48	0.15	1.14	2.62	2.66	0.27	0.20	1.82	1.67	5.28	3.34	-2.61	0.63
marzo	0.75	0.97	0.01	0.42	2.05	3.39	3.67	0.28	0.63	3.90	2.09	5.51	2.35	-2.20	2.26
abril	0.31	0.41	0.20	-0.48	0.78	3.71	4.09	0.48	0.15	4.72	1.67	5.61	2.14	-2.86	3.56
mayo	0.43	0.65	-0.27	0.17	-0.02	4.15	4.76	0.21	0.32	4.69	2.21	5.84	1.21	-2.43	3.36
junio	0.03	-0.22	-2.03	0.03	-0.28	4.18	4.53	-1.83	0.35	4.40	2.86	5.59	-0.63	-0.38	3.03
julio	-0.44	-0.59	-0.14	0.05		3.72	3.92	-1.96	0.40		2.66	5.43	-0.18	-0.19	
agosto	-0.35	0.02	0.57	0.05		3.35	3.93	-1.41	0.45		2.89	5.82	0.37	-0.71	
septiembre	-0.57	0.69	0.94	-0.30		2.76	4.65	-0.48	0.15		3.12	7.16	0.63	-1.93	
octubre	-0.49	0.90	-0.22	-0.78		2.26	5.59	-0.69	-0.64		3.11	8.66	-0.49	-2.49	
noviembre	1.19	0.10	-1.06	-0.42		3.47	5.69	-1.74	-1.05		4.16	7.49	-1.63	-1.86	
diciembre	1.70	0.11	-0.82	0.09		5.23	5.81	-2.54	-0.96		5.23	5.81	-2.54	-0.96	
IMPORTADOS															
enero	-0.20	0.07	-1.86	-0.55	0.65	-0.20	0.07	-1.86	-0.55	0.65	-5.74	1.01	2.16	-3.56	2.95
febrero	0.07	0.78	-1.49	0.29	1.59	-0.13	0.84	-3.33	-0.27	2.25	-8.86	1.73	-0.14	-1.82	4.28
marzo	-0.13	0.72	-1.23	0.13	0.19	-0.27	1.57	-4.52	-0.13	2.45	-9.11	2.59	-2.07	-0.46	4.34
abril	1.17	-0.69	0.24	0.43	-1.17	0.91	0.87	-4.29	0.30	1.25	-5.43	0.70	-1.15	-0.28	2.68
mayo	0.81	0.38	0.45	0.28	-0.61	1.72	1.25	-3.85	0.58	0.63	-2.30	0.27	-1.08	-0.45	1.77
junio	-0.54	0.04	0.13	1.19	-0.55	1.17	1.29	-3.73	1.77	0.08	-0.92	0.86	-1.00	0.60	0.02
julio	-1.40	-0.47	-0.42	-0.23		-0.24	0.82	-4.13	1.54		-1.83	1.82	-0.95	0.79	
agosto	-1.31	0.24	0.12	-0.21		-1.55	1.06	-4.01	1.33		-1.87	3.41	-1.06	0.46	
septiembre	-0.46	0.63	-0.61	0.48		-2.00	1.70	-4.60	1.81		-1.37	4.54	-2.29	1.57	
octubre	0.33	1.73	-0.13	-0.74		-1.68	3.46	-4.73	1.06		0.75	6.00	-4.07	0.95	
noviembre	1.05	0.38	0.24	0.46		-0.65	3.85	-4.50	1.53		1.42	5.31	-4.20	1.17	
diciembre	1.40	0.31	-0.35	0.19		0.74	4.17	-4.83	1.72		0.74	4.17	-4.83	1.72	
EXPORTADOS															
enero	3.54	0.79	-5.00	-0.77	1.55	3.54	0.79	-5.00	-0.77	1.55	25.06	4.44	9.96	-6.80	4.80
febrero	-3.25	2.67	-0.77	1.71	2.33	0.17	3.48	-5.74	0.93	3.92	8.74	10.83	6.28	-4.46	5.43
marzo	-1.18	3.72	-0.58	2.49	0.57	-1.01	7.33	-6.28	3.45	4.51	8.07	16.33	1.87	-1.51	3.45
abril	2.08	1.59	1.16	-1.30	-2.54	1.05	9.03	-5.20	2.11	1.85	4.87	15.77	1.44	-3.90	2.15
mayo	3.23	3.80	-0.86	-1.48	-0.64	4.31	13.18	-6.02	0.60	1.20	12.73	16.41	-3.12	-4.50	3.02
junio	-5.29	-4.34	-4.25	2.86	-0.99	-1.20	8.27	-10.01	3.48	0.20	6.42	17.58	-3.03	2.60	-0.84
julio	-1.79	-1.92	-5.85	-1.25		-2.97	6.19	-15.28	2.18		0.93	17.42	-6.92	7.61	
agosto	-0.89	1.17	3.97	0.93		-3.84	7.43	-11.91	3.13		1.48	19.87	-4.34	4.46	
septiembre	-1.17	0.60	3.41	2.57		-4.97	8.08	-8.90	5.78		0.09	22.02	-1.66	3.60	
octubre	1.56	4.51	0.09	-2.49		-3.48	12.96	-8.82	3.14		4.45	25.56	-5.83	0.93	
noviembre	5.73	2.15	-0.06	0.33		2.05	15.39	-8.88	3.48		6.32	21.31	-7.87	1.32	
diciembre	5.14	1.11	-2.08	-1.04		7.29	16.67	-10.78	2.40		7.29	16.67	-10.78	2.40	
EXPORTADOS SIN CAFÉ															
enero	3.60	0.70	-5.12	-0.67	1.56	3.60	0.70	-5.12	-0.67	1.56	25.77	3.16	10.22	-4.89	5.88
febrero	-3.75	2.41	-0.49	1.98	2.04	-0.29	3.12	-5.58	1.30	3.62	8.47	9.77	7.11	-2.54	5.94
marzo	-1.34	3.85	-0.08	2.64	0.14	-1.62	7.09	-5.66	3.97	3.77	7.88	15.54	3.05	0.12	3.36
abril	2.22	1.49	1.33	-1.41	-3.25	0.56	8.69	-4.40	2.50	0.39	4.92	14.72	2.88	-2.59	1.43
mayo	3.42	3.69	-0.72	-1.48	-0.88	4.01	12.70	-5.09	0.98	-0.49	13.75	15.01	-1.49	-3.34	2.05
junio	-5.65	-4.61	-4.16	2.94	-0.95	-1.87	7.51	-9.03	3.95	-1.43	6.90	16.28	-1.02	3.82	-1.81
julio	-2.10	-1.84	-5.90	-1.30		-3.93	5.53	-14.40	2.60		0.92	16.59	-5.12	8.89	
agosto	-1.14	1.39	4.04	1.18		-5.02	7.00	-10.94	3.81		1.39	19.57	-2.64	5.90	
septiembre	-1.22	0.55	3.80	2.86		-6.19	7.59	-7.56	6.79		-0.81	21.73	0.50	4.94	
octubre	1.20	4.74	0.26	-2.52		-5.06	12.69	-7.32	4.09		3.18	25.98	-3.79	2.03	
noviembre	6.29	2.32	-0.03	0.53		0.91	15.30	-7.35	4.64		5.17	21.28	-6.00	2.60	
diciembre	5.18	1.45	-1.95	-1.03		6.14	16.98	-9.15	3.56		6.14	16.98	-9.15	3.56	

1/ A partir de Enero de 2007 el DANE calcula el IPP. Las variaciones acá presentadas se basan en un empalme provisional de los índices agregados.

Fuente: Banco de la República-SGEE-Estadística - DANE a partir de enero de 2007

**ÍNDICE DE PRECIOS DEL PRODUCTOR
VARIACIONES PORCENTUALES SEGÚN USO O DESTINO ECONÓMICO**

VARIACIONES	Mensuales					En año corrido					En doce meses				
	2010	2011	2012	2013	2014	2010	2011	2012	2013	2014	2010	2011	2012	2013	2014
TOTAL															
enero	1.22	1.18	-0.50	-0.05	0.67	1.22	1.18	-0.50	-0.05	0.67	0.48	4.33	3.75	-2.51	0.23
febrero	0.86	1.14	0.14	0.17	1.22	2.09	2.33	-0.37	0.12	1.90	-0.44	4.62	2.72	-2.47	1.27
marzo	0.58	0.93	-0.21	0.37	1.71	2.69	3.28	-0.58	0.49	3.64	-0.17	4.98	1.56	-1.90	2.62
abril	0.47	0.21	0.20	-0.32	0.44	3.17	3.50	-0.38	0.17	4.09	0.28	4.70	1.56	-2.41	3.40
mayo	0.50	0.61	-0.14	0.19	-0.13	3.69	4.13	-0.52	0.36	3.96	1.34	4.81	0.80	-2.09	3.07
junio	-0.09	-0.18	-1.66	0.23	-0.34	3.59	3.94	-2.17	0.60	3.61	2.13	4.72	-0.69	-0.21	2.49
julio	-0.61	-0.56	-0.18	0.00		2.96	3.35	-2.35	0.60		1.81	4.77	-0.31	-0.03	
agosto	-0.53	0.05	0.49	0.00		2.42	3.41	-1.87	0.60		1.98	5.38	0.13	-0.51	
septiembre	-0.55	0.69	0.66	-0.16		1.85	4.12	-1.22	0.44		2.27	6.69	0.10	-1.32	
octubre	-0.35	1.05	-0.20	-0.78		1.50	5.21	-1.41	-0.34		2.66	8.19	-1.13	-1.89	
noviembre	1.17	0.14	-0.84	-0.26		2.69	5.36	-2.24	-0.60		3.66	7.09	-2.10	-1.32	
diciembre	1.64	0.14	-0.73	0.10		4.37	5.51	-2.95	-0.49		4.37	5.51	-2.95	-0.49	
CONSUMO INTERMEDIO															
enero	1.54	1.60	-1.15	-0.45	0.62	1.54	1.60	-1.15	-0.45	0.62	1.24	5.92	3.62	-4.88	0.32
febrero	0.73	1.64	0.01	0.28	2.00	2.28	3.27	-1.14	-0.17	2.64	-0.46	6.88	1.96	-4.62	2.04
marzo	0.61	1.59	-0.60	0.20	2.46	2.91	4.91	-1.73	0.04	5.16	0.49	7.91	-0.24	-3.85	4.33
abril	0.34	0.34	0.23	-0.48	-0.05	3.26	5.27	-1.51	-0.45	5.10	1.00	7.91	-0.35	-4.54	4.79
mayo	0.80	0.73	-0.41	0.03	-0.33	4.08	6.04	-1.91	-0.42	4.76	2.19	7.84	-1.48	-4.12	4.42
junio	0.07	-0.54	-2.43	0.32	-0.69	4.16	5.46	-4.29	-0.11	4.04	2.62	7.18	-3.35	-1.42	3.37
julio	-0.74	-1.06	-0.70	-0.02		3.39	4.34	-4.97	-0.12		2.49	6.83	-3.00	-0.74	
agosto	-0.68	0.01	0.77	-0.04		2.68	4.35	-4.24	-0.16		3.03	7.57	-2.26	-1.53	
septiembre	-0.42	0.68	0.50	0.18		2.25	5.06	-3.75	0.02		3.62	8.76	-2.43	-1.85	
octubre	-0.24	0.91	-0.12	-0.68		2.01	6.02	-3.87	-0.66		4.21	10.02	-3.43	-2.40	
noviembre	1.57	0.35	-0.90	-0.18		3.61	6.39	-4.74	-0.84		5.08	8.69	-4.63	-1.69	
diciembre	2.16	0.11	-0.86	0.09		5.85	6.51	-5.55	-0.75		5.85	6.51	-5.55	-0.75	
CONSUMO FINAL															
enero	1.17	0.82	0.22	0.47	0.75	1.17	0.82	0.22	0.47	0.75	0.04	3.15	4.07	0.30	-0.40
febrero	1.23	0.57	0.48	-0.02	0.25	2.42	1.39	0.70	0.44	1.01	0.67	2.48	3.97	-0.20	-0.12
marzo	0.75	0.14	0.29	0.59	1.06	3.18	1.53	0.99	1.04	2.08	0.08	1.86	4.13	0.10	0.34
abril	0.65	0.16	0.21	-0.20	1.31	3.85	1.70	1.20	0.83	3.42	0.20	1.36	4.18	-0.32	1.87
mayo	0.11	0.48	0.17	0.41	0.14	3.97	2.19	1.37	1.24	3.57	0.93	1.74	3.86	-0.08	1.60
junio	-0.20	0.39	-0.92	0.07	0.13	3.76	2.58	0.44	1.32	3.70	2.29	2.34	2.50	0.93	1.66
julio	-0.45	0.06	0.49	0.02		3.30	2.64	0.93	1.34		1.69	2.86	2.94	0.46	
agosto	-0.29	-0.08	0.17	0.04		2.99	2.56	1.10	1.38		1.49	3.07	3.21	0.33	
septiembre	-0.79	0.71	1.03	-0.68		2.18	3.29	2.14	0.69		1.42	4.63	3.53	-1.37	
octubre	-0.58	1.28	-0.37	-1.02		1.60	4.62	1.76	-0.34		1.42	6.59	1.84	-2.01	
noviembre	0.75	-0.12	-0.99	-0.48		2.36	4.49	0.75	-0.81		2.69	5.66	0.95	-1.50	
diciembre	1.12	0.20	-0.69	0.13		3.51	4.69	0.05	-0.68		3.51	4.69	0.05	-0.68	
BIENES DE CAPITAL SIN MATERIALES DE CONSTRUCCIÓN															
enero	-1.19	-0.80	-1.12	-0.33	0.53	-1.19	-0.80	-1.12	-0.33	0.53	-2.83	-2.25	-0.24	-2.17	3.54
febrero	-0.40	0.42	-1.23	0.37	1.19	-1.58	-0.39	-2.33	0.03	1.73	-7.84	-1.46	-1.87	-0.59	4.39
marzo	-0.68	0.13	-0.82	0.45	-0.04	-2.25	-0.26	-3.13	0.48	1.69	-8.33	-0.66	-2.81	0.68	3.88
abril	0.37	-1.13	0.11	0.42	-0.96	-1.89	-1.39	-3.02	0.90	0.71	-6.99	-2.14	-1.58	0.99	2.45
mayo	0.68	-0.41	0.28	0.31	-0.19	-1.22	-1.79	-2.75	1.22	0.51	-4.44	-3.20	-0.91	1.03	1.93
junio	-1.10	-0.33	0.08	1.00	-0.45	-2.31	-2.11	-2.68	2.23	0.05	-3.75	-2.44	-0.50	1.96	0.46
julio	-0.98	-0.41	-0.26	-0.15		-3.27	-2.52	-2.93	2.08		-4.16	-1.88	-0.34	2.07	
agosto	-0.93	0.47	0.36	0.14		-4.17	-2.06	-2.58	2.22		-4.49	-0.50	-0.45	1.85	
septiembre	-0.30	0.78	-0.09	0.27		-4.46	-1.30	-2.67	2.50		-4.41	0.57	-1.31	2.22	
octubre	0.02	1.21	-0.11	-0.53		-4.43	-0.11	-2.77	1.95		-2.99	1.77	-2.59	1.78	
noviembre	0.81	-0.13	0.18	0.50		-3.66	-0.24	-2.60	2.47		-2.48	0.82	-2.29	2.11	
diciembre	1.06	0.32	-0.34	0.17		-2.64	0.08	-2.94	2.65		-2.64	0.08	-2.94	2.65	
MATERIALES DE CONSTRUCCIÓN															
enero	0.66	1.25	2.27	0.61	0.60	0.66	1.25	2.27	0.61	0.60	-1.37	2.33	7.19	2.64	1.49
febrero	0.30	0.51	-0.03	0.38	0.33	0.96	1.77	2.23	0.99	0.93	-1.52	2.55	6.61	3.07	1.43
marzo	0.20	0.32	1.03	0.29	0.11	1.16	2.09	3.29	1.29	1.05	-0.95	2.67	7.37	2.31	1.25
abril	0.57	0.28	0.03	-0.02	0.09	1.73	2.38	3.31	1.27	1.14	0.79	2.38	7.10	2.27	1.36
mayo	0.00	1.15	-0.16	0.05	0.03	1.73	3.55	3.15	1.32	1.17	1.26	3.55	5.71	2.49	1.34
junio	0.22	-0.24	-0.20	-0.07	-0.01	1.96	3.30	2.94	1.25	1.16	1.45	3.07	5.75	2.62	1.41
julio	-0.09	0.23	0.22	0.17		1.86	3.54	3.17	1.42		1.31	3.41	5.74	2.57	
agosto	-0.20	1.60	0.10	-0.07		1.66	5.20	3.27	1.35		1.16	5.28	4.18	2.39	
septiembre	-0.28	0.34	0.14	0.07		1.37	5.56	3.41	1.42		1.07	5.93	3.96	2.33	
octubre	0.07	0.44	0.42	0.05		1.44	6.02	3.85	1.47		1.54	6.33	3.94	1.95	
noviembre	0.06	0.12	0.45	-0.02		1.50	6.15	4.32	1.45		1.62	6.40	4.29	1.46	
diciembre	0.23	-0.03	0.02	0.05		1.73	6.13	4.33	1.50		1.73	6.13	4.33	1.50	

1/ A partir de Enero de 2007 el DANE calcula el IPP. Las variaciones acá presentadas se basan en un empalme provisional de los índices agregados
Fuente: Banco de la República-SGEE-Estadística - DANE a partir de enero de 2007