



**BANCO DE LA REPUBLICA**  
Subgerencia de Estudios Económicos

**ESTADISTICAS MONETARIAS Y CAMBIARIAS**  
Correspondiente a la semana No. **17 del año 2014**

**SG-EE – 05 – 14 – 40 – L**

**Preparado por: Subgerencia de Estudios Económicos**

**16 de mayo de 2014**

**Nota :** Las cifras de este memorando son provisionales y corresponden al **02 de mayo de 2014** a menos que se indique otra fecha.

## CONTENIDO

|   | <b>Página</b> |
|---|---------------|
| I. AGREGADOS MONETARIOS Y CREDITICIOS                 |               |
| A. Base Monetaria                                     | 1             |
| B. Medios de Pago                                     | 6             |
| C. Oferta Monetaria Ampliada                          | 8             |
| D. Crédito y Portafolio Financiero                    | 12            |
| II. TASAS DE INTERES, TASA DE CAMBIO Y PRECIOS        |               |
| A. Tasa de Interés                                    | 15            |
| B. Tasa de Cambio Representativa del Mercado          | 18            |
| C. Índice de Tasa de Cambio Real                      | 18            |
| D. Comportamiento del Índice de Precios al Consumidor | 19            |
| III. SITUACION EXTERNA                                |               |
| A. Reservas Internacionales Netas                     | 20            |
| B. Balanza Cambiaria Doméstica                        | 20            |
| C. Balanza Cambiaria Consolidada                      | 24            |
| D. Comercio Exterior                                  | 28            |
| E. Endeudamiento Externo del Sistema Financiero       | 31            |

## ANEXOS

|  |    |
|--|----|
| I. AGREGADOS MONETARIOS Y CREDITICIOS        |    |
| A. Base Monetaria (Promedio)                 | 33 |
| B. Medios de Pago (Promedios)                | 34 |
| C. Otros Agregados (Promedios)               | 35 |
| D. Otras Estadísticas                        | 38 |
| E. Posición de Encaje del sistema financiero | 39 |
| II. SECTORIZACION DE LA BASE MONETARIA       | 40 |
| III. RESERVAS INTERNACIONALES                | 44 |
| IV. TASAS DE INTERES                         |    |
| DTF  | 46 |
| Tasas de Captación                           | 47 |
| Interbancarias y Repos                       | 48 |
| Tasas de Colocación                          | 50 |

**La información correspondiente a la sectorización del Banco de la República para el mes de Abril de 2014 y del sistema financiero para el mes de Marzo de 2014, se encuentra disponible en [www.banrep.gov.co/es/sectorizacion-monetaria](http://www.banrep.gov.co/es/sectorizacion-monetaria). Los interesados pueden comunicarse a la sección Sector Financiero al teléfono 3430409, o al correo electrónico [jbeltrpe@banrep.gov.co](mailto:jbeltrpe@banrep.gov.co).**

## I. AGREGADOS MONETARIOS Y CREDITICIOS

### A. Base Monetaria

**CUADRO No 1**  
**COMPONENTES DE LA BASE MONETARIA**

(Miles de millones de pesos y porcentajes)

| Concepto                               | Saldo a<br>mayo 02<br>2014 | VARIACIONES  |              |                |              |              |             |
|--|----------------------------|--------------|--------------|----------------|--------------|--------------|-------------|
|  |                            | SEMANAL      |              | CORRIDO AÑO    |              | ANUAL        |             |
|  |                            | ABS          | %            | ABS            | %            | ABS          | %           |
| <b>BASE MONETARIA -USOS- (A+B)</b>     | <b>60,853</b>              | <b>1,287</b> | <b>2.2</b>   | <b>(189)</b>   | <b>(0.3)</b> | <b>7,867</b> | <b>14.8</b> |
| <b>A. EFECTIVO</b>                     | <b>36,848</b>              | <b>1,389</b> | <b>3.9</b>   | <b>(2,640)</b> | <b>(6.7)</b> | <b>4,999</b> | <b>15.7</b> |
| 1. MONEDA FUERA SISTEMA FINANCIERO     | 36,794                     | 1,388        | 3.9          | (2,604)        | (6.6)        | 4,990        | 15.7        |
| 2. DEPOSITOS PARTICULARES              | 54                         | 0            | 0.9          | (36)           | (39.9)       | 9            | 20.8        |
| <b>B. RESERVA SISTEMA FINANCIERO</b>   | <b>24,004</b>              | <b>(101)</b> | <b>(0.4)</b> | <b>2,451</b>   | <b>11.4</b>  | <b>2,868</b> | <b>13.6</b> |
| 1. EFECTIVO EN CAJA SISTEMA FINANCIERO | 9,535                      | (1,457)      | (13.3)       | (456)          | (4.6)        | 2,037        | 27.2        |
| 2. DEPOS. DEL SIST. FINANCIERO B.R /1  | 14,469                     | 1,356        | 10.3         | 2,907          | 25.1         | 831          | 6.1         |

1/ Corresponde a cuentas corrientes del sistema financiero en el Banco de la República

Fuente: Banco de la República.

**CUADRO No 2**

### COEFICIENTES DE PREFERENCIA POR EFECTIVO Y RESERVA MONETARIA

|                           | mayo 02<br>2014 | VARIACIONES |       |             |       |        |       |
|---------------------------|-----------------|-------------|-------|-------------|-------|--------|-------|
|                           |                 | SEMANAL     |       | CORRIDO AÑO |       | ANUAL  |       |
|                           |                 | ABS         | %     | ABS         | %     | ABS    | %     |
| I. MULTIPLICADOR DE M3 1/ | 5.7             | (0.14)      | (2.4) | 0.11        | 2.1   | (0.08) | (1.3) |
| II. EFECTIVO / PSE (e)    | 11.9            | 0.54        | 4.7   | (1.22)      | (9.3) | 0.27   | 2.4   |
| II. RESERVA / PSE (r)     | 7.8             | 0.03        | 0.4   | 0.59        | 8.3   | 0.04   | 0.5   |

1/ Multiplicador =  $(e + 1) / (e + r)$

PSE = PASIVOS SUJETOS A ENCAJE

Fuente: Banco de la República.

**CUADRO No 3**

### BASE MONETARIA Y PROMEDIOS MOVILES

(Miles de millones de pesos)

| Concepto                          | mayo 02<br>2014 |
|-----------------------------------|-----------------|
| FIN DE                            | 60,853          |
| PROMEDIO SEMANAL                  | 58,397          |
| PROMEDIO MOVIL DIARIO DE ORDEN 20 | 59,824          |
| PROMEDIO MOVIL DIARIO DE ORDEN 45 | 59,916          |

Fuente: Banco de la República.

**CUADRO No 4**  
**PRINCIPALES OPERACIONES QUE EXPLICAN LA VARIACION SEMANAL**  
**DE LA BASE MONETARIA**

(Miles de millones de pesos)

| Por concepto de :                                 | VARIACION<br>Del 25 de abr al 2 de may 2014 |
|---|---|
| <b>TOTAL (I-II)</b>                               | <b>1,287</b>                                |
| <b>I. FACTORES EXPANSIONISTAS</b>                 | <b>4,062</b>                                |
| Crédito neto a bancos y corporaciones financieras | 2,677                                       |
| Omas de Expansión                                 | 2,620                                       |
| Depositos de Contracción 2/                       | 55  |
| Otros Créditos                                    | 3   |
| Crédito neto a otros intermediarios               | 1,160                                       |
| Otros Pasivos                                     | 1,225                                       |
| Depositos de Contracción 2/                       | -6  |
| Fideicomisos Fdo PENSIONAL                        | -11   |
| Omas de Expansión                                 | -48   |
| Cuentas patrimoniales                             | 142   |
| Reservas Internacionales Netas 1/                 | 77  |
| Otros activos netos                               | 6   |
| <b>II. FACTORES CONTRACCIONISTAS</b>              | <b>2,775</b>                                |
| Crédito Neto a la Tesorería                       | 2,768                                       |
| Activos con el Sector Privado                     | 7   |

1/ A partir de septiembre 17 de 2004, se utilizan las Reservas Internacionales Netas como fuente de la Base Monetaria.

2/ A partir del 2 de abril de 2007, el Banco de la República activó como mecanismo de contracción monetaria los depósitos remunerados no constitutivos de encaje.

Fuente: Banco de la República.

**GRAFICO 1  
BASE MONETARIA**

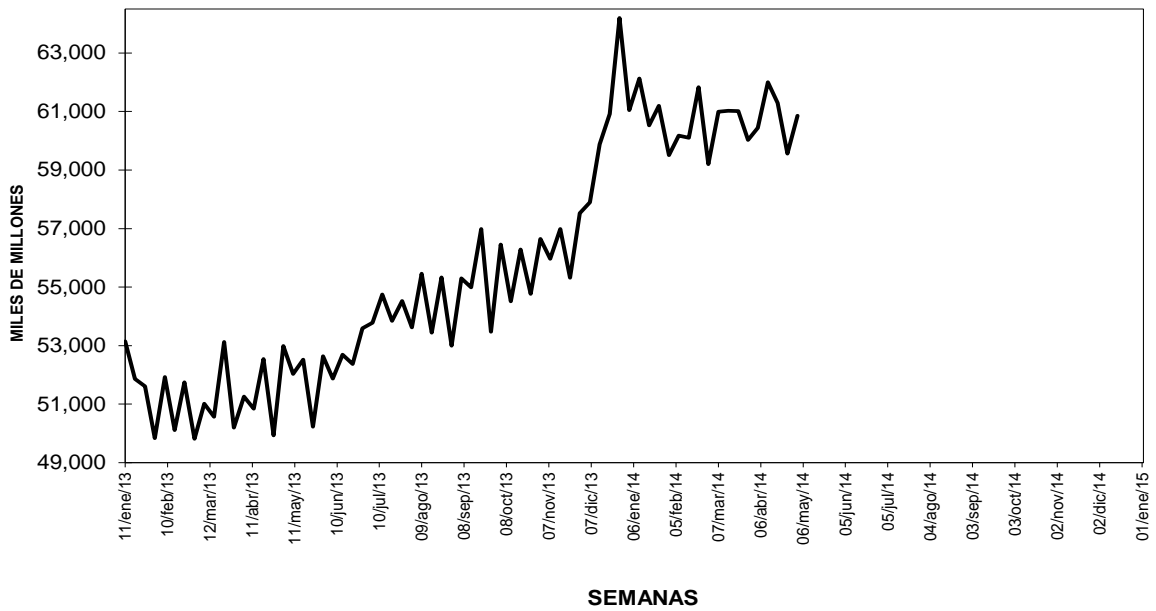

Fuente: Banco de la República.

**GRAFICO 2**  
**BASE MONETARIA**  
**Promedios móviles diarios**

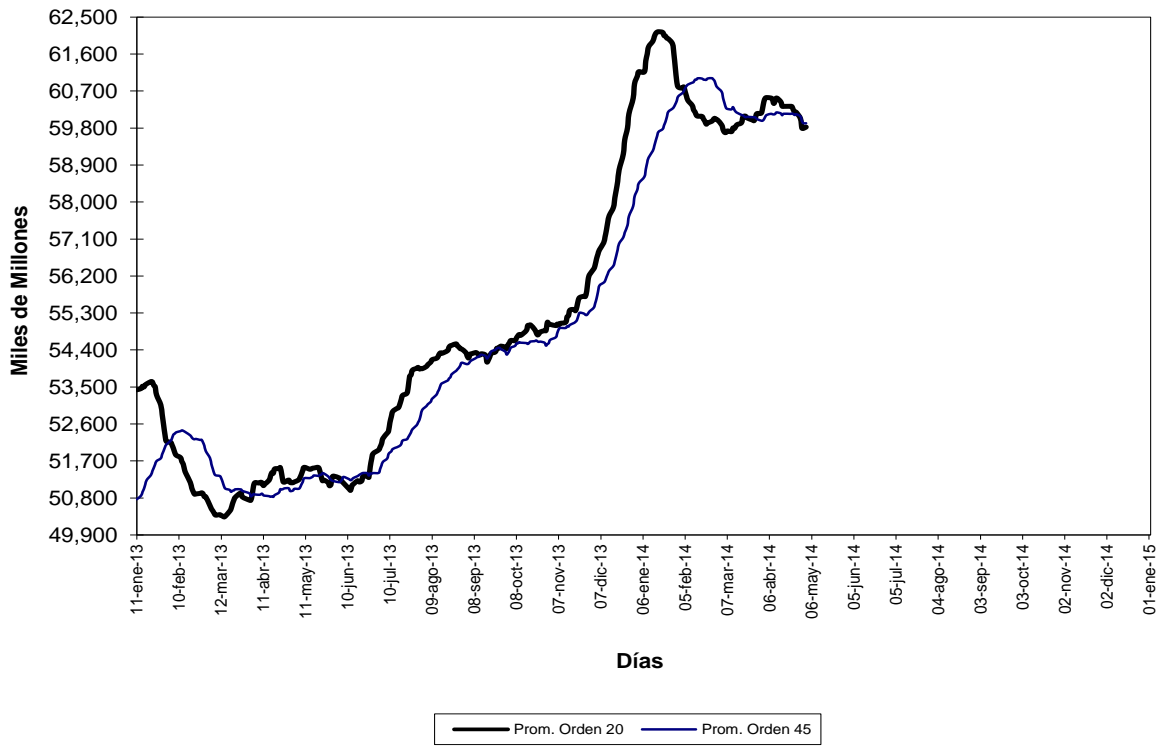

Fuente: Banco de la República.

**GRAFICO 3**  
**BASE MONETARIA**  
**PROMEDIOS MOVILES DE ORDEN 4 Y ORDEN 13**  
**(VARIACIONES % ANUALES)**

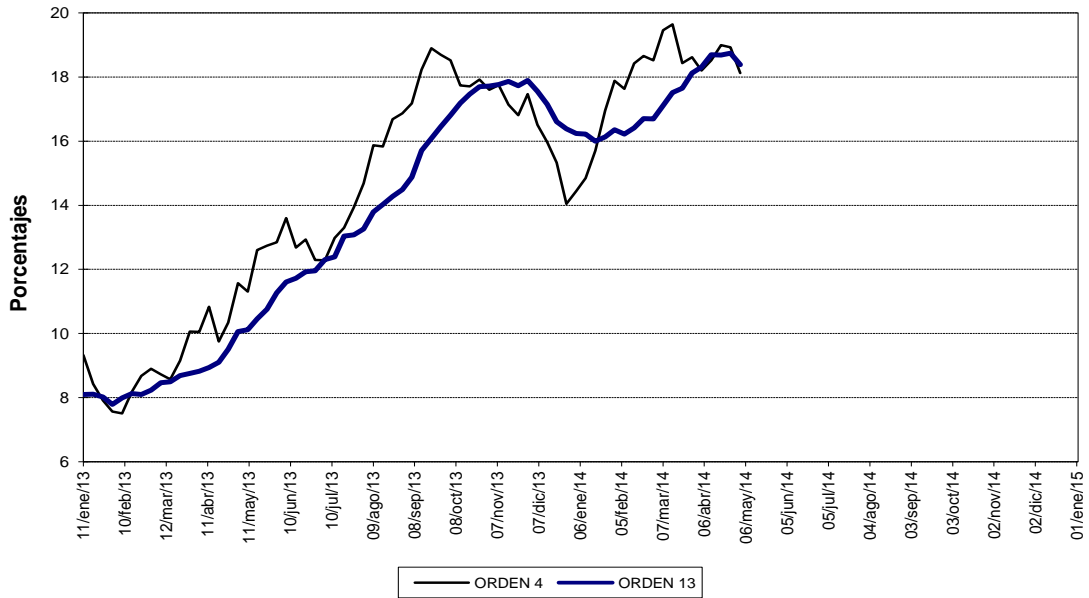

Fuente: Banco de la República.

## B. Medios de Pago

**CUADRO No 5  
MEDIOS DE PAGO (M1)**

| Concepto                  | (Miles de millones de pesos y porcentajes) |                 |                 |               |       |       |             |       |       |       |       |       |
|---------------------------|--|-----------------|-----------------|---------------|-------|-------|-------------|-------|-------|-------|-------|-------|
|                           | SALDOS                                     |                 |                 | VARIACIONES % |       |       |             |       |       |       |       |       |
|                           | mayo 04<br>2012                            | mayo 03<br>2013 | mayo 02<br>2014 | SEMANTAL      |       |       | CORRIDO AÑO |       |       | ANUAL |       |       |
|                           |  |                 | 2012            | 2013          | 2014  | 2012  | 2013        | 2014  | 2012  | 2013  | 2014  |       |
| MEDIOS DE PAGO (M1)       | 60,383                                     | 67,824          | 80,080          | (0.6)         | (0.4) | 1.4   | (12.2)      | (7.4) | (4.4) | 7.3   | 12.3  | 18.1  |
| BASE MONETARIA            | 46,652                                     | 52,986          | 60,853          | 6.1           | 6.1   | 2.2   | (9.1)       | (6.2) | (0.3) | 11.9  | 13.6  | 14.8  |
| MULTIPLICADOR DE M1       | 1.29                                       | 1.28            | 1.32            | (6.3)         | (6.1) | (0.8) | (3.4)       | (1.3) | (4.1) | (4.1) | (1.1) | 2.8   |
| II. EFECTIVO / CTAS CTES  | 92.0%                                      | 88.5%           | 85.2%           | 6.4           | 8.9   | 4.6   | (2.5)       | (1.7) | (4.4) | 1.9   | (3.7) | (3.7) |
| III. RESERVA / CTAS CTES. | 56.3%                                      | 58.8%           | 55.5%           | 16.1          | 13.8  | 0.3   | 11.2        | 4.0   | 14.1  | 11.1  | 4.3   | (5.5) |

Fuente: Banco de la República. Cálculos con información de los formatos 281 y 442 de la Superintendencia Financiera

**CUADRO No 6  
COMPONENTES DE LOS MEDIOS DE PAGO (M1)**

| Concepto                            | Saldo a<br>mayo 02<br>2014 | (Miles de millones de pesos y porcentajes) |              |                |              |               |              |
|-------------------------------------|----------------------------|--|--------------|----------------|--------------|---------------|--------------|
|                                     |                            | SEMANTAL                                   |              | CORRIDO AÑO    |              | ANUAL         |              |
|                                     |                            | ABS  | %            | ABS            | %            | ABS           | %            |
| <b>I. MEDIOS DE PAGO (M1) (A+B)</b> | <b>80,080</b>              | <b>1,086</b>                               | <b>1.4</b>   | <b>(3,708)</b> | <b>(4.4)</b> | <b>12,256</b> | <b>18.1</b>  |
| <b>A. EFECTIVO</b>                  | <b>36,848</b>              | <b>1,389</b>                               | <b>3.9</b>   | <b>(2,640)</b> | <b>(6.7)</b> | <b>4,999</b>  | <b>15.7</b>  |
| 1. MONEDA FUERA SIST. FINANCIERO 1/ | 36,794                     | 1,388                                      | 3.9          | (2,604)        | (6.6)        | 4,990         | 15.7         |
| 2. DEPOSITOS PARTICULARES 2/        | 54                         | 0  | 0.9          | (36)           | (39.9)       | 9             | 20.8         |
| <b>B. DEPOSITOS EN CTA.CTE</b>      | <b>43,232</b>              | <b>(303)</b>                               | <b>(0.7)</b> | <b>(1,068)</b> | <b>(2.4)</b> | <b>7,257</b>  | <b>20.2</b>  |
| 1. CTA.CTE's PRIVADAS               | 28,772                     | 163  | 0.6          | (2,411)        | (7.7)        | 4,109         | 16.7         |
| 2. CTA.CTE's OFICIALES              | 14,460                     | (466)                                      | (3.1)        | 1,342          | 10.2         | 3,148         | 27.8         |
| <b>II. EFECTIVO / M1</b>            | <b>46.0%</b>               | <b>0</b>                                   | <b>2.5</b>   | <b>(0)</b>     | <b>(2.4)</b> | <b>(0)</b>    | <b>(2.0)</b> |
| <b>III. CTAS CTES / M1</b>          | <b>54.0%</b>               | <b>(0)</b>                                 | <b>(2.0)</b> | <b>0</b>       | <b>2.1</b>   | <b>0</b>      | <b>1.8</b>   |

1/ Incluye billetes en circulación + moneda metálica (en circulación) - caja sistema financiero

2/ Corresponde a cuentas corrientes de entidades especiales en el Banco de la República.

**A partir de Octubre 24 de 2008, las cifras de M3 y la cartera del Sistema Financiero, se recalcarán, para incluir nuevas entidades y Cuentas de Depósito.**

Fuente: Banco de la República. Cálculos con información de los formatos 281 y 442 de la Superintendencia Financiera



**GRAFICO 4**  
**MEDIOS DE PAGO M1**  
**PROMEDIOS MOVILES DE ORDEN 4 Y ORDEN 13**  
**(VARIACIONES % ANUALES)**

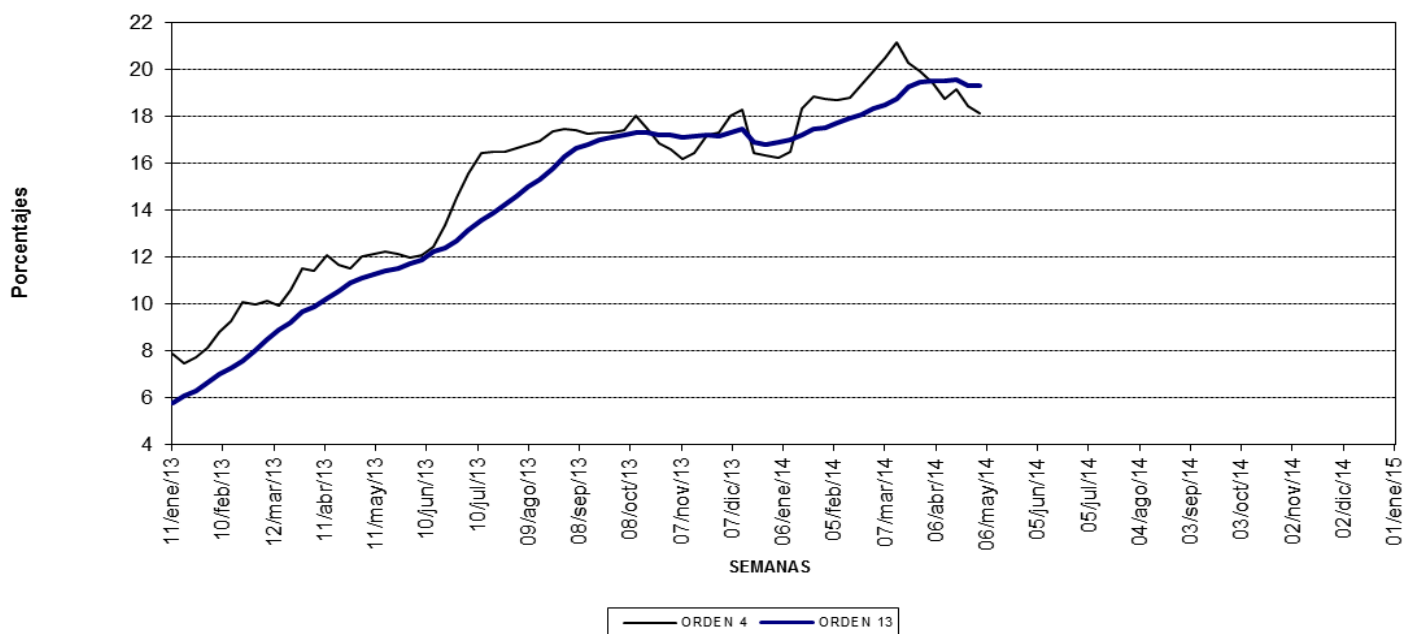

Fuente: Banco de la República. Cálculos con información de los formatos 281 y 442 de la Superintendencia Financiera

## C. Oferta Monetaria Ampliada \*

**GRAFICO 5  
EVOLUCION DE M3**

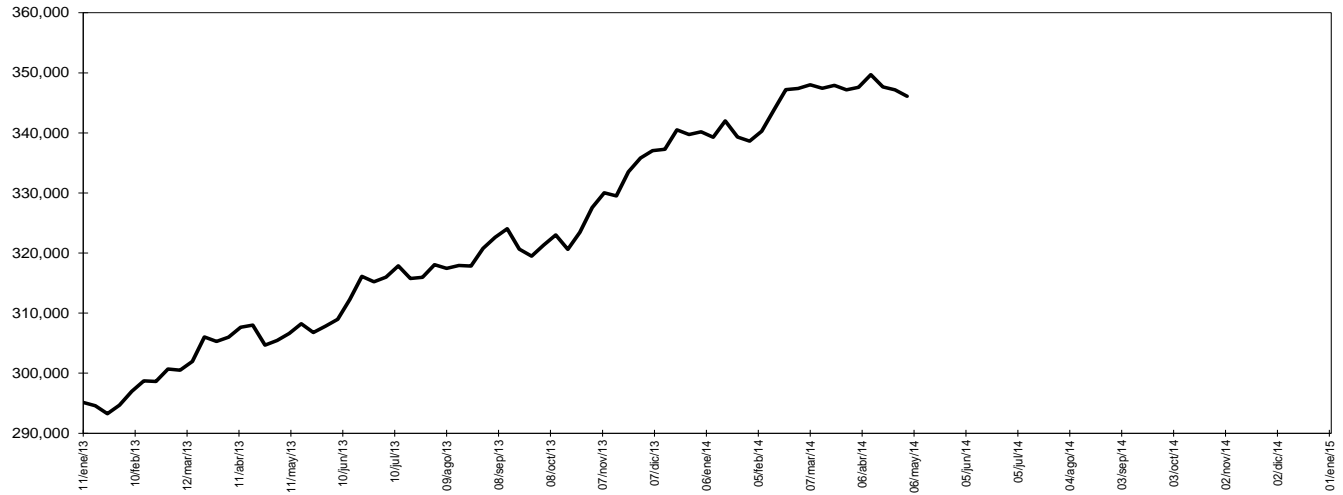

Fuente: Banco de la República. Cálculos con información de los formatos 281 y 442 de la Superintendencia Financiera

**CUADRO No 8  
M3 Y BASE MONETARIA  
2 de mayo de 2014**

(Miles de millones de pesos)

|                                  | M3 1/   | BASE   | Multiplicador |
|----------------------------------|---------|--------|---------------|
| <b>I. Cifras a fin de semana</b> |         |        |               |
| Saldo                            | 346,105 | 60,853 | 5.688         |

1/ M3 = efectivo + pasivos sujetos a encaje. A partir de junio 29 de 2001 se incluye en este agregado los CDT de las entidades especiales y los depósitos a la vista de las entidades no bancarias.

Fuente: Banco de la República. Cálculos con información de los formatos 281 y 442 de la Superintendencia Financiera

## TASA DE CRECIMIENTO DE M3

|              | M3   |      |
|--------------|------|------|
|              | 2013 | 2014 |
| Año completo | 16.7 | 13.3 |
| Año corrido  | 1.7  | 1.7  |

Fuente: Banco de la República. Cálculos con información de los formatos 281 y 442 de la Superintendencia Financiera

**GRAFICO 6  
M3 Y BASE  
(VARIACION % ANUAL)**

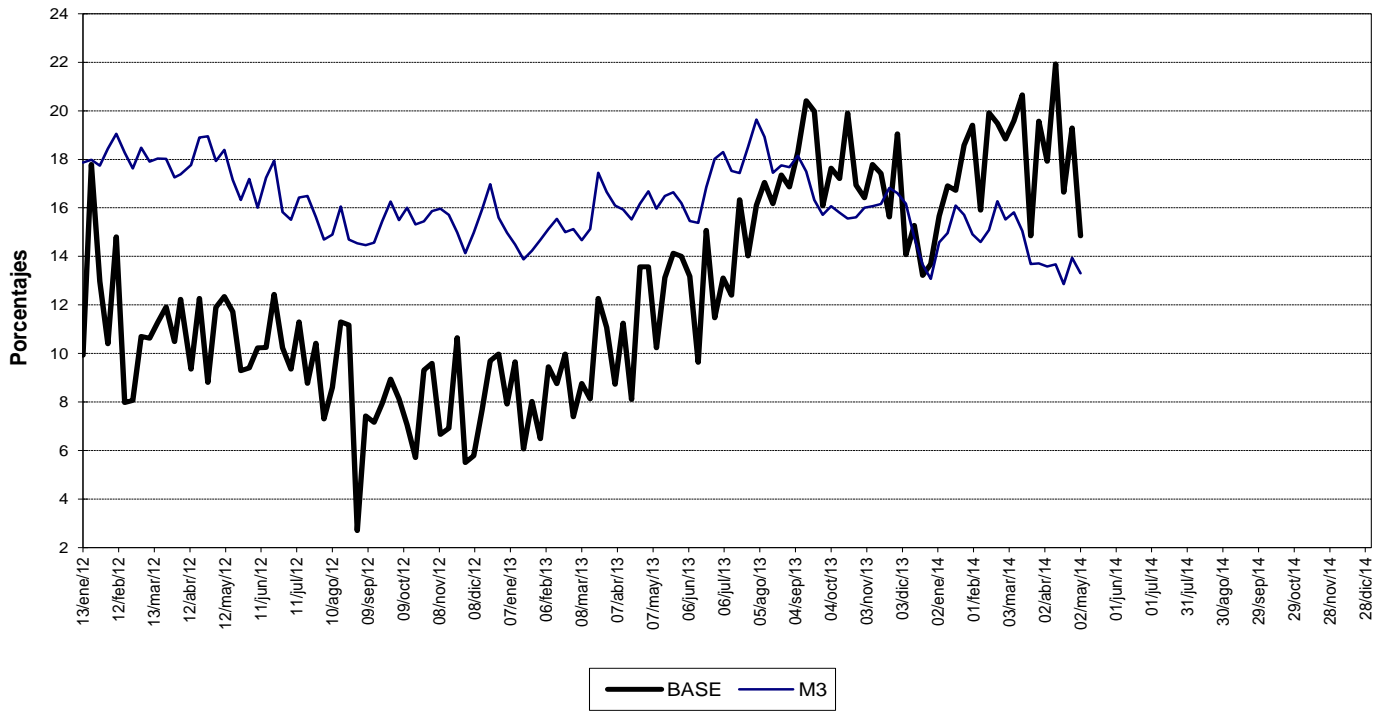

Fuente: Banco de la República. Cálculos con información de los formatos 281 y 442 de la Superintendencia Financiera

**GRAFICO 7  
MULTIPLICADOR DE M3**

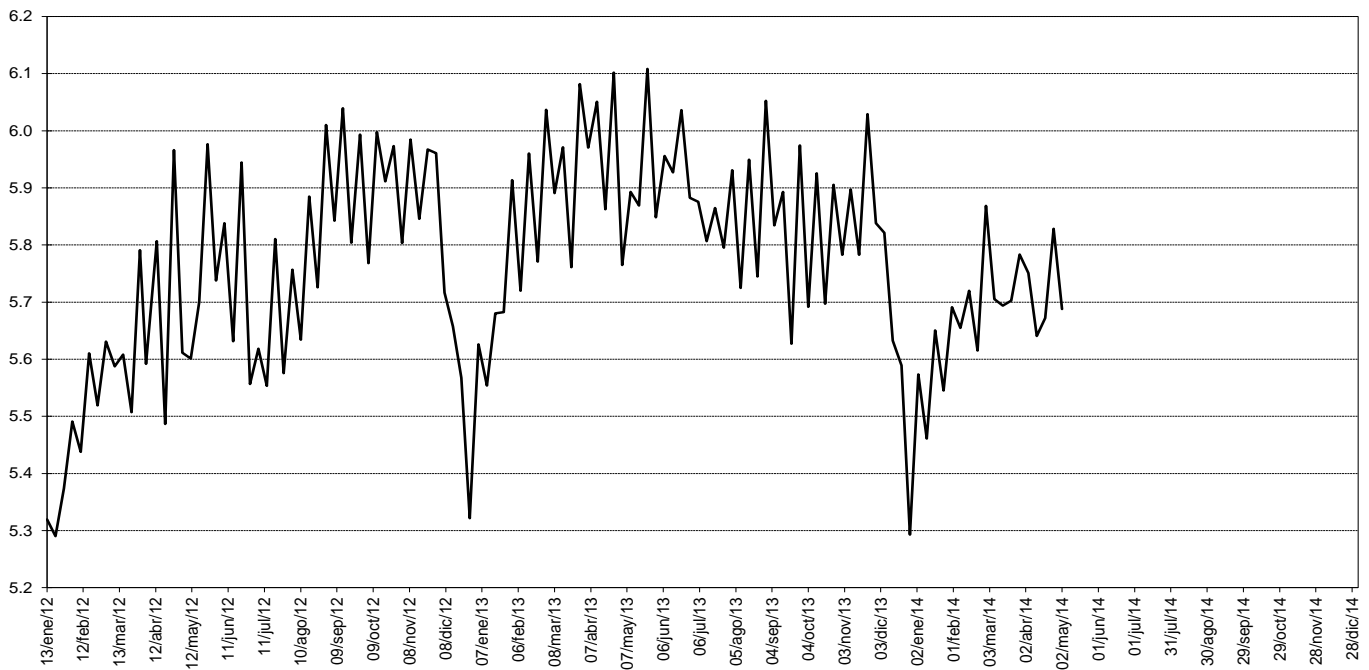

Fuente: Banco de la República. Cálculos con información de los formatos 281 y 442 de la Superintendencia Financiera

**GRAFICO 8**  
**M3**  
**PROMEDIOS MOVILES DE ORDEN 4 Y ORDEN 13**  
**(VARIACIONES % ANUALES)**

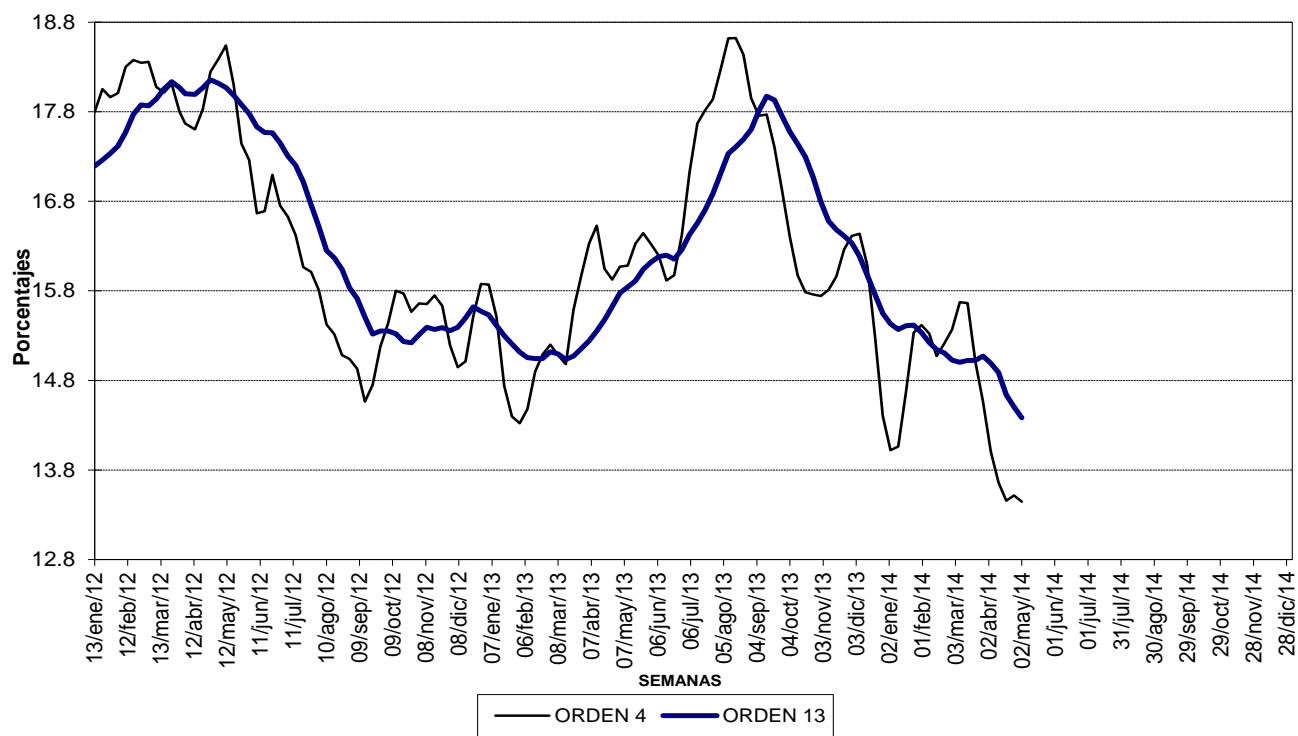

Fuente: Banco de la República. Cálculos con información de los formatos 281 y 442 de la Superintendencia Financiera

**CUADRO No 9**  
**OFERTA MONETARIA AMPLIADA - M3**  
**Miles de millones de pesos y porcentajes**

| Concepto  | Saldo a mayo 02 2014 | VARIACIONES    |             |              |            |               |             |
|---|----------------------|----------------|-------------|--------------|------------|---------------|-------------|
|   |                      | SEMANAL        |             | CORRIDO AÑO  |            | ANUAL         |             |
|   |                      | ABS            | %           | ABS          | %          | ABS           | %           |
| <b>OFERTA MONETARIA AMPLIADA- M3 1/</b>             | <b>346,105</b>       | <b>(1,070)</b> | <b>-0.3</b> | <b>5,908</b> | <b>1.7</b> | <b>40,655</b> | <b>13.3</b> |
| <b>1. Efectivo</b>                                  | 36,848               | 1,389          | 3.9         | (2,640)      | -6.7       | 4,999         | 15.7        |
| <b>2. Pasivos Sujetos a Encaje</b>                  | 309,256              | (2,458)        | -0.8        | 8,548        | 2.8        | 35,656        | 13.0        |
| Cuenta Corriente                                    | 43,232               | (303)          | -0.7        | (1,068)      | -2.4       | 7,257         | 20.2        |
| Ahorros   | 137,555              | 1,973          | 1.5         | 5,938        | 4.5        | 22,571        | 19.6        |
| CDT + BONOS   | 119,497              | (57)           | 0.0         | 4,082        | 3.5        | 4,822         | 4.2         |
| CDT menor a 18 meses                                | 53,274               | 282            | 0.5         | 1,235        | 2.4        | 6,509         | 13.9        |
| CDT mayor a 18 meses                                | 47,243               | (209)          | -0.4        | 3,509        | 8.0        | 943           | 2.0         |
| Bonos   | 18,980               | (130)          | -0.7        | (662)        | -3.4       | (2,629)       | -12.2       |
| Depósitos Fiduciarios (impuestos y otros conceptos) | 5,080                | (4,499)        | -47.0       | 335          | 7.1        | 536           | 11.8        |
| Depósitos a la Vista                                | 3,893                | 428            | 12.4        | (739)        | -16.0      | 468           | 13.7        |
| Repos con el Sector Real                            | -                    | -              | -           | 0            | -          | 0             | -           |
| <b>ITEM DE MEMORANDO</b>                            |                      |                |             |              |            |               |             |
| M1. Medios de pago                                  | 80,080               | 1,086          | 1.4         | (3,708)      | -4.4       | 12,256        | 18.1        |
| M1 + Ahorros  | 217,635              | 3,058          | 1.4         | 2,230        | 1.0        | 34,828        | 19.1        |
| Cuasidineros: Ahorro + CDT                          | 238,072              | 2,046          | 0.9         | 10,682       | 4.7        | 30,023        | 14.4        |
| M2 = M1 + Cuasidineros                              | 318,152              | 3,131          | 1.0         | 6,973        | 2.2        | 42,279        | 15.3        |

1/ A partir de junio 29 de 2001 se incluye en este agregado los CDT de las entidades especiales y los depósitos a la vista de las entidades no bancarias.

**A partir de Octubre 24 de 2008, las cifras de M3 y la cartera del Sistema Financiero, se recalcularon, para incluir nuevas entidades y Cuentas de Depósito.**

**La presentación del Cuadro No. 9 cambió a partir de marzo 26 de 2010 debido a que se unificó el criterio de las cifras mostradas. Antes se presentaban algunos instrumentos por tipo de entidad (bancos, corfinancieras, etc.) y otros no. Ahora las cifras se presentan únicamente por instrumento.**

Fuente: Banco de la República. Cálculos con información de los formatos 281 y 442 de la Superintendencia Financiera

**Cuadro 9B**  
**Oferta Monetaria Ampliada M3 - Privada y Pública 1/**

|                    | JUNIO          |                |             | DICIEMBRE      |                |             | JUNIO          |                |             | DICIEMBRE      |                |             | MARZO          |                |             |
|--------------------|----------------|----------------|-------------|----------------|----------------|-------------|----------------|----------------|-------------|----------------|----------------|-------------|----------------|----------------|-------------|
|                    | 2011           | 2012           | %           | 2011           | 2012           | %           | 2012           | 2013           | %           | 2012           | 2013           | %           | 2013           | 2014           | %           |
| <b>M3 Privado</b>  | <b>191,201</b> | <b>223,732</b> | <b>17.0</b> | <b>221,716</b> | <b>256,584</b> | <b>15.7</b> | <b>223,732</b> | <b>266,545</b> | <b>19.1</b> | <b>256,584</b> | <b>289,205</b> | <b>12.7</b> | <b>260,616</b> | <b>291,963</b> | <b>12.0</b> |
| <b>Efectivo</b>    | 26,935         | 29,391         | 9.1         | 33,404         | 35,092         | 5.1         | 29,391         | 32,645         | 11.1        | 35,092         | 39,843         | 13.5        | 31,705         | 36,497         | 15.1        |
| <b>PSE</b>         | 164,266        | 194,341        | 18.3        | 188,312        | 221,492        | 17.6        | 194,341        | 233,901        | 20.4        | 221,492        | 249,362        | 12.6        | 228,911        | 255,466        | 11.6        |
| <b>Ctas. Ctes.</b> | 22,625         | 23,654         | 4.5         | 27,597         | 28,813         | 4.4         | 23,654         | 28,835         | 21.9        | 28,813         | 33,371         | 15.8        | 25,949         | 30,429         | 17.3        |
| <b>CDT</b>         | 56,540         | 74,575         | 31.9        | 64,222         | 82,208         | 28.0        | 74,575         | 86,427         | 15.9        | 82,208         | 90,042         | 9.5         | 87,725         | 94,544         | 7.8         |
| <b>Ahorro 2/</b>   | 67,654         | 74,687         | 10.4        | 76,661         | 88,512         | 15.5        | 74,687         | 95,010         | 27.2        | 88,512         | 104,239        | 17.8        | 91,319         | 109,572        | 20.0        |
| <b>Otros</b>       | 17,447         | 21,425         | 22.8        | 19,833         | 21,959         | 10.7        | 21,425         | 23,629         | 10.3        | 21,959         | 21,710         | -1.1        | 23,918         | 20,921         | -12.5       |
| <b>M3 Público</b>  | <b>38,372</b>  | <b>43,551</b>  | <b>13.5</b> | <b>38,213</b>  | <b>43,624</b>  | <b>14.2</b> | <b>43,551</b>  | <b>48,857</b>  | <b>12.2</b> | <b>43,624</b>  | <b>52,099</b>  | <b>19.4</b> | <b>44,982</b>  | <b>53,660</b>  | <b>19.3</b> |
| <b>Ctas. Ctes.</b> | 8,041          | 8,835          | 9.9         | 7,859          | 9,822          | 25.0        | 8,835          | 10,672         | 20.8        | 9,822          | 12,625         | 28.5        | 9,909          | 13,028         | 31.5        |
| <b>CDT</b>         | 4,008          | 4,846          | 20.9        | 4,014          | 4,880          | 21.6        | 4,846          | 5,062          | 4.5         | 4,880          | 5,588          | 14.5        | 4,960          | 6,110          | 23.2        |
| <b>Ahorro</b>      | 20,068         | 22,640         | 12.8        | 19,062         | 21,439         | 12.5        | 22,640         | 25,550         | 12.9        | 21,439         | 25,780         | 20.2        | 23,076         | 26,993         | 17.0        |
| <b>Fiduciarios</b> | 4,251          | 4,781          | 12.5        | 3,979          | 4,087          | 2.7         | 4,781          | 5,168          | 8.1         | 4,087          | 4,522          | 10.6        | 4,970          | 5,134          | 3.3         |
| <b>Otros</b>       | 2,004          | 2,451          | 22.3        | 3,300          | 3,396          | 2.9         | 2,451          | 2,405          | -1.9        | 3,396          | 3,584          | 5.5         | 2,067          | 2,395          | 15.9        |
| <b>M3 Total</b>    | <b>229,573</b> | <b>267,283</b> | <b>16.4</b> | <b>229,573</b> | <b>267,283</b> | <b>16.4</b> | <b>267,283</b> | <b>315,403</b> | <b>18.0</b> | <b>300,209</b> | <b>341,304</b> | <b>13.7</b> | <b>305,598</b> | <b>345,623</b> | <b>13.1</b> |

1 Variación anual

Fuente: Banco de la República, cálculos con información de Balances y del formato 338 de la Superintendencia Financiera.

## D. Cartera y Portafolio Financiero

**CUADRO No 10**  
**CARTERA NETA Y PORTAFOLIO FINANCIERO**

(Miles de millones de pesos y porcentajes)

| Concepto                                   | Saldo a<br>mayo 02<br>2014 | VARIACIONES    |              |               |            |               |             |
|--|----------------------------|----------------|--------------|---------------|------------|---------------|-------------|
|  |                            | SEMANAL        |              | CORRIDO AÑO   |            | ANUAL         |             |
|  |                            | ABS            | %            | ABS           | %          | ABS           | %           |
| <b>I. CARTERA NETA 1/</b>                  | <b>278,194</b>             | <b>1,552</b>   | <b>0.6</b>   | <b>12,064</b> | <b>4.5</b> | <b>36,608</b> | <b>15.2</b> |
| 1. BANCOS Y CORFINANCIERAS 2/              | 259,007                    | 1,367          | 0.5          | 11,562        | 4.7        | 34,180        | 15.2        |
| 2. CIAS.FTO.CIAL.                          | 16,915                     | 175            | 1.0          | 391           | 2.4        | 2,108         | 14.2        |
| 3. COOPERATIVAS                            | 2,272                      | 9              | 0.4          | 110           | 5.1        | 320           | 16.4        |
| <b>II. PORTAFOLIO FINANCIERO TOTAL 3/</b>  | <b>534,701</b>             | <b>549</b>     | <b>0.1</b>   | <b>22,399</b> | <b>4.4</b> | <b>71,943</b> | <b>15.5</b> |
| <b>A. SECTOR FINANCIERO</b>                | <b>346,106</b>             | <b>(1,070)</b> | <b>(0.3)</b> | <b>5,908</b>  | <b>1.7</b> | <b>40,655</b> | <b>13.3</b> |
| <b>1. MEDIOS DE PAGO AMPLIADOS - M3 4/</b> | <b>346,105</b>             | <b>(1,070)</b> | <b>(0.3)</b> | <b>5,908</b>  | <b>1.7</b> | <b>40,655</b> | <b>13.3</b> |
| MEDIOS DE PAGO - M1                        | 80,080                     | 1,086          | 1.4          | (3,708)       | (4.4)      | 12,256        | 18.1        |
| CUASIDINEROS                               | 238,072                    | 2,046          | 0.9          | 10,682        | 4.7        | 30,023        | 14.4        |
| OTROS PASIVOS SUJETOS A ENCAJE 5/          | 8,973                      | (4,071)        | (31.2)       | (404)         | (4.3)      | 1,005         | 12.6        |
| BONOS                                      | 18,980                     | (130)          | (0.7)        | (662)         | (3.4)      | (2,629)       | (12.2)      |
| BANCOS Y CORFINANCIERAS 2/                 | 15,790                     | (130)          | (0.8)        | (391)         | (2.4)      | (1,964)       | (11.1)      |
| COMPAÑÍAS DE FINANCIAMIENTO 6/             | 2,383                      | 0              | 0.0          | (177)         | (6.9)      | (404)         | (14.5)      |
| OTRAS ENTIDADES 7/                         | 807                        | 0              | 0.0          | (93)          | (10.4)     | (262)         | (24.5)      |
| 2. ACEPTACIONES BANC.EN CIRC               | 0                          | 0              | ---          | 0             | ---        | 0             | ---         |
| 3. OTROS ACTIVOS FINANCIEROS 8/            | 1                          | 0              | 0.0          | 0             | 0.0        | 0             | 0.0         |
| <b>B. SECTOR PUBLICO</b>                   | <b>188,596</b>             | <b>1,619</b>   | <b>0.9</b>   | <b>16,491</b> | <b>9.6</b> | <b>31,288</b> | <b>19.9</b> |
| 1. T.E.S.                                  | 144,254                    | 1,057          | 0.7          | 9,365         | 6.9        | 19,387        | 15.5        |
| 2. T.E.S. B DENOMINADOS EN M/E 9/          | 0                          | 0              | ---          | ---           | ---        | ---           | ---         |
| 3. T.E.S. B UVR 7/                         | 44,342                     | 562            | 1.3          | 7,126         | 19.1       | 11,901        | 36.7        |
| 4. T.E.S. LEY 546 de 1999 9/ 10/           | 0                          | 0              | ---          | 0             | ---        | 0             | ---         |

1/Corresponde a la cartera Neta en M/N y M/E con leasing de los sectores público y privado. Incluye FEN.

2/La Superintendencia Financiera mediante Resolución 0856 del 23 de mayo de 2006, autorizó la cesión de activos y pasivos de Corficolombiana al Banco de Bogotá, la cual se efectuó el 5 de junio de 2006. A partir de las estadísticas publicadas con fecha a junio 16 de 2006, la información de Bancos y Corfinancieras se presenta consolidada. Incluye FEN

3/ Incluye los Activos financieros en poder de los sectores público y privado.

4/ Vease cuadro No. 9

5/ Incluye depósitos fiduciarios, depósitos a la vista, REPOS con entidades no financieras y cédulas hipotecarias.

6/ A partir de la entrada en vigencia de la ley 1328 de 2009, las compañías de financiamiento comercial pasarán a denominarse "Compañías de Financiamiento" y todas las disposiciones vigentes referidas a aquellas, incluidas las previstas en el Estatuto Orgánico del Sistema Financiero, se entenderán referidas a estas.

7/ Incluye entidades financieras especiales y cooperativas financieras.

8/ Incluye TER, Certificados de Cambio, Títulos de Participación, Certificados eléctricos de valor y títulos de Ahorro FEN.

9/ A partir de abril 30 de 2004 los TES emitidos en M/E, en UVR y los TES Ley 546/99 se presentan a valor nominal, esto es, que el saldo en circulación de estos títulos se valora a la TRM o a la UVR de la fecha. Las cifras fueron reprocesadas históricamente y se encuentran disponibles en la Subgerencia de Estudios Económicos.

10/ TES emitidos por el Gobierno y entregados a las entidades hipotecarias como pago por las reliquidaciones de cartera.

**A partir de Octubre 24 de 2008, las cifras de M3 y la cartera del Sistema Financiero, se recalcularon, para incluir nuevas entidades y Cuentas de Depósito.**

Fuente: Banco de la República. Cálculos con información de los formatos 281 y 442 de la Superintendencia Financiera

**CUADRO No 11**  
**PRINCIPALES INTERMEDIARIOS FINANCIEROS**  
**CARTERA NETA\***

| Concepto                                       | (Miles de millones de pesos y porcentajes) |                 |                 |              |              |               |              |               |                |  |
|--|--|-----------------|-----------------|--------------|--------------|---------------|--------------|---------------|----------------|--|
|  | Saldos                                     |                 |                 | VARIACIONES  |              |               |              |               |                |  |
|  | mayo 04<br>2012                            | mayo 03<br>2013 | mayo 02<br>2014 | SEMANAL      |              | CORRIDO AÑO   |              | ANUAL         |                |  |
|  |  |                 | ABS             | %            | ABS          | %             | ABS          | %             |                |  |
| <b>INCLUYENDO LEASING</b>                      |  |                 |                 |              |              |               |              |               |                |  |
| <b>I. SISTEMA SIN F.E.N.</b>                   |  |                 |                 |              |              |               |              |               |                |  |
| <b>TOTAL SISTEMA FINANCIERO</b>                | <b>209,197</b>                             | <b>241,577</b>  | <b>278,075</b>  | <b>1,552</b> | <b>0.6</b>   | <b>12,066</b> | <b>4.5</b>   | <b>36,498</b> | <b>15.1</b>    |  |
| A. MONEDA NACIONAL                             | 196,735                                    | 223,839         | 259,925         | 1,652        | 0.6          | 11,317        | 4.6          | 36,086        | 16.1           |  |
| B. MONEDA EXTRANJERA                           | 12,462                                     | 17,738          | 18,149          | (100)        | (0.5)        | 749           | 4.3          | 411           | 2.3            |  |
| <b>II. CARTERA POR INTERMEDIARIO</b>           |  |                 |                 |              |              |               |              |               |                |  |
| <b>A. TOTAL BANCOS Y CORFINANCIERAS 1/</b>     | <b>194,386</b>                             | <b>224,818</b>  | <b>258,888</b>  | <b>1,367</b> | <b>0.5</b>   | <b>11,565</b> | <b>4.7</b>   | <b>34,070</b> | <b>15.2</b>    |  |
| 1. MONEDA NACIONAL                             | 181,946                                    | 207,105         | 240,771         | 1,466        | 0.6          | 10,806        | 4.7          | 33,665        | 16.3           |  |
| 2. MONEDA EXTRANJERA                           | 12,440                                     | 17,713          | 18,117          | (99)         | (0.5)        | 759           | 4.4          | 404           | 2.3            |  |
| <b>B. TOTAL COMPAÑÍAS DE FINANCIAMIENTO 2/</b> | <b>12,729</b>                              | <b>14,807</b>   | <b>16,915</b>   | <b>175</b>   | <b>1.0</b>   | <b>391</b>    | <b>2.4</b>   | <b>2,108</b>  | <b>14.2</b>    |  |
| 1. MONEDA NACIONAL                             | 12,707                                     | 14,782          | 16,883          | 177          | 1.1          | 401           | 2.4          | 2,101         | 14.2           |  |
| 2. MONEDA EXTRANJERA                           | 22   | 25              | 32              | (1)          | (3.3)        | (10)          | (23.3)       | 7             | 27.9           |  |
| <b>C. TOTAL COOPERATIVAS ML</b>                | <b>2,082</b>                               | <b>1,952</b>    | <b>2,272</b>    | <b>9</b>     | <b>0.4</b>   | <b>110</b>    | <b>5.1</b>   | <b>320</b>    | <b>16.4</b>    |  |
| <b>III. CARTERA FEN</b>                        | <b>13</b>                                  | <b>9</b>        | <b>119</b>      | <b>(0)</b>   | <b>(0.0)</b> | <b>(3)</b>    | <b>(2.2)</b> | <b>110</b>    | <b>1,261.8</b> |  |
| 1. MONEDA NACIONAL                             | 13   | 9               | 119             | (0)          | (0.0)        | (3)           | (2.2)        | 110           | 1,261.8        |  |
| <b>EXCLUYENDO LEASING</b>                      |  |                 |                 |              |              |               |              |               |                |  |
| <b>I. CARTERA NETA SIN F.E.N.</b>              | <b>190,498</b>                             | <b>219,224</b>  | <b>252,733</b>  | <b>1,383</b> | <b>0.6</b>   | <b>11,183</b> | <b>4.6</b>   | <b>33,510</b> | <b>15.3</b>    |  |
| A. MONEDA NACIONAL                             | 178,098                                    | 201,535         | 234,624         | 1,482        | 0.6          | 10,430        | 4.7          | 33,089        | 16.4           |  |
| B. MONEDA EXTRANJERA                           | 12,401                                     | 17,688          | 18,110          | (100)        | (0.5)        | 752           | 4.3          | 421           | 2.4            |  |
| <b>II. CARTERA POR INTERMEDIARIO</b>           |  |                 |                 |              |              |               |              |               |                |  |
| <b>A. TOTAL BANCOS Y CORFINANCIERAS 1/</b>     | <b>183,569</b>                             | <b>211,638</b>  | <b>243,729</b>  | <b>1,288</b> | <b>0.5</b>   | <b>10,851</b> | <b>4.7</b>   | <b>32,091</b> | <b>15.2</b>    |  |
| 1. MONEDA NACIONAL                             | 171,190                                    | 193,974         | 225,652         | 1,386        | 0.6          | 10,089        | 4.7          | 31,677        | 16.3           |  |
| 2. MONEDA EXTRANJERA                           | 12,379                                     | 17,663          | 18,077          | (98)         | (0.5)        | 762           | 4.4          | 414           | 2.3            |  |
| <b>B. TOTAL COMPAÑÍAS DE FINANCIAMIENTO 2/</b> | <b>4,847</b>                               | <b>5,634</b>    | <b>6,733</b>    | <b>86</b>    | <b>1.3</b>   | <b>221</b>    | <b>3.4</b>   | <b>1,098</b>  | <b>19.5</b>    |  |
| 1. MONEDA NACIONAL                             | 4,826                                      | 5,609           | 6,700           | 87           | 1.3          | 231           | 3.6          | 1,091         | 19.5           |  |
| 2. MONEDA EXTRANJERA                           | 22   | 25              | 32              | (1)          | (3.3)        | (10)          | (23.3)       | 7             | 27.9           |  |
| <b>C. TOTAL COOPERATIVAS ML</b>                | <b>2,082</b>                               | <b>1,952</b>    | <b>2,272</b>    | <b>9</b>     | <b>0.4</b>   | <b>110</b>    | <b>5.1</b>   | <b>320</b>    | <b>16.4</b>    |  |
| <b>III. CARTERA FEN</b>                        | <b>13</b>                                  | <b>9</b>        | <b>119</b>      | <b>(0)</b>   | <b>(0.0)</b> | <b>(3)</b>    | <b>(2.2)</b> | <b>110</b>    | <b>1,261.8</b> |  |
| 1. MONEDA NACIONAL                             | 13   | 9               | 119             | (0)          | (0.0)        | (3)           | (2.2)        | 110           | 1,261.8        |  |

1/ La Superintendencia Financiera mediante Resolución 0856 del 23 de mayo de 2006, autorizó la cesión de activos y pasivos de Corficolombiana al Banco de Bogotá, la cual se efectuó el 5 de junio de 2006. A partir de las estadísticas publicadas con fecha a junio 16 de 2006, la información de Bancos y Corfinancieras se presenta consolidada. La Superintendencia Financiera mediante Resolución 419 del 25 de febrero de 2010, autorizó la cesión de activos y pasivos de la Compañía de Financiamiento - Sufinanciamiento- al Banco de Colombia.

2/ A partir de la entrada en vigencia de la ley 1328 de 2009, las compañías de financiamiento comercial pasarán a denominarse "Compañías de Financiamiento" y todas las disposiciones vigentes referidas a aquellas, incluidas las previstas en el Estatuto Orgánico del Sistema Financiero, se entenderán referidas a estas. La Superintendencia Financiera mediante Resolución 419 del 25 de febrero de 2010, autorizó la cesión de activos y pasivos de la Compañía de Financiamiento - Sufinanciamiento- al Banco de Colombia.

A partir de octubre 24 de 2009 las cifras de M3 y la cartera del Sistema Financiero, se recalcularon, para incluir nuevas entidades y Cuentas de Depósito.

\*A partir de la semana 14 de 2011, este cuadro se presenta para la cartera neta con y sin leasing financiero. Antes la información no incluía el leasing financiero.

Fuente: Banco de la República. Cálculos con información de los formatos 281 y 442 de la Superintendencia Financiera



**CUADRO No 11A  
PRINCIPALES INTERMEDIARIOS FINANCIEROS  
CARTERA BRUTA \***

(Miles de millones de pesos y porcentajes)

| Concepto                                       | VARIACIONES     |                 |                 |              |              |               |              |               |             |
|--|-----------------|-----------------|-----------------|--------------|--------------|---------------|--------------|---------------|-------------|
|  | Saldos          |                 |                 | SEMANAL      |              | CORRIDO AÑO   |              | ANUAL         |             |
|  | mayo 04<br>2012 | mayo 03<br>2013 | mayo 02<br>2014 | ABS          | %            | ABS           | %            | ABS           | %           |
| <b>INCLUYENDO LEASING</b>                      |                 |                 |                 |              |              |               |              |               |             |
| <b>I. SISTEMA SIN F.E.N.</b>                   |                 |                 |                 |              |              |               |              |               |             |
| <b>TOTAL SISTEMA FINANCIERO</b>                | <b>219,465</b>  | <b>253,438</b>  | <b>291,186</b>  | <b>1,587</b> | <b>0.5</b>   | <b>12,475</b> | <b>4.5</b>   | <b>37,748</b> | <b>14.9</b> |
| A. MONEDA NACIONAL                             | 207,003         | 235,700         | 273,037         | 1,687        | 0.6          | 11,727        | 4.5          | 37,337        | 15.8        |
| B. MONEDA EXTRANJERA                           | 12,462          | 17,738          | 18,150          | (100)        | (0.5)        | 749           | 4.3          | 412           | 2.3         |
| <b>II. CARTERA POR INTERMEDIARIO</b>           |                 |                 |                 |              |              |               |              |               |             |
| <b>A. TOTAL BANCOS Y CORFINANCIERAS 1/</b>     | <b>203,699</b>  | <b>235,706</b>  | <b>270,884</b>  | <b>1,396</b> | <b>0.5</b>   | <b>11,970</b> | <b>4.6</b>   | <b>35,177</b> | <b>14.9</b> |
| 1. MONEDA NACIONAL                             | 191,258         | 217,994         | 252,767         | 1,495        | 0.6          | 11,211        | 4.6          | 34,773        | 16.0        |
| 2. MONEDA EXTRANJERA                           | 12,440          | 17,713          | 18,117          | (99)         | (0.5)        | 759           | 4.4          | 404           | 2.3         |
| <b>B. TOTAL COMPAÑÍAS DE FINANCIAMIENTO 2/</b> | <b>13,552</b>   | <b>15,626</b>   | <b>17,846</b>   | <b>175</b>   | <b>1.0</b>   | <b>383</b>    | <b>2.2</b>   | <b>2,221</b>  | <b>14.2</b> |
| 1. MONEDA NACIONAL                             | 13,530          | 15,600          | 17,814          | 177          | 1.0          | 393           | 2.3          | 2,213         | 14.2        |
| 2. MONEDA EXTRANJERA                           | 22              | 25              | 33              | (1)          | (3.5)        | (10)          | (23.3)       | 7             | 28.2        |
| <b>C. TOTAL COOPERATIVAS ML</b>                | <b>2,215</b>    | <b>2,105</b>    | <b>2,456</b>    | <b>15</b>    | <b>0.6</b>   | <b>122</b>    | <b>5.2</b>   | <b>351</b>    | <b>16.7</b> |
| <b>III. CARTERA FEN</b>                        | <b>210</b>      | <b>147</b>      | <b>152</b>      | <b>(0)</b>   | <b>(0.0)</b> | <b>(6)</b>    | <b>(4.1)</b> | <b>6</b>      | <b>3.8</b>  |
| 1. MONEDA NACIONAL                             | 210             | 147             | 152             | (0)          | (0.0)        | (6)           | (4.1)        | 6             | 3.8         |
| <b>EXCLUYENDO LEASING</b>                      |                 |                 |                 |              |              |               |              |               |             |
| <b>I. CARTERA BRUTA SIN F.E.N.</b>             | <b>200,226</b>  | <b>230,515</b>  | <b>265,192</b>  | <b>1,418</b> | <b>0.5</b>   | <b>11,590</b> | <b>4.6</b>   | <b>34,678</b> | <b>15.0</b> |
| A. MONEDA NACIONAL                             | 187,825         | 212,826         | 247,082         | 1,518        | 0.6          | 10,837        | 4.6          | 34,256        | 16.1        |
| B. MONEDA EXTRANJERA                           | 12,401          | 17,689          | 18,110          | (100)        | (0.5)        | 752           | 4.3          | 421           | 2.4         |
| <b>II. CARTERA POR INTERMEDIARIO</b>           |                 |                 |                 |              |              |               |              |               |             |
| <b>A. TOTAL BANCOS Y CORFINANCIERAS 1/</b>     | <b>192,606</b>  | <b>222,208</b>  | <b>255,343</b>  | <b>1,315</b> | <b>0.5</b>   | <b>11,232</b> | <b>4.6</b>   | <b>33,136</b> | <b>14.9</b> |
| 1. MONEDA NACIONAL                             | 180,227         | 204,545         | 237,266         | 1,413        | 0.6          | 10,470        | 4.6          | 32,722        | 16.0        |
| 2. MONEDA EXTRANJERA                           | 12,379          | 17,663          | 18,077          | (98)         | (0.5)        | 762           | 4.4          | 414           | 2.3         |
| <b>B. TOTAL COMPAÑÍAS DE FINANCIAMIENTO 2/</b> | <b>5,405</b>    | <b>6,201</b>    | <b>7,393</b>    | <b>88</b>    | <b>1.2</b>   | <b>236</b>    | <b>3.3</b>   | <b>1,191</b>  | <b>19.2</b> |
| 1. MONEDA NACIONAL                             | 5,383           | 6,176           | 7,360           | 89           | 1.2          | 245           | 3.5          | 1,184         | 19.2        |
| 2. MONEDA EXTRANJERA                           | 22              | 25              | 33              | (1)          | (3.5)        | (10)          | (23.3)       | 7             | 28.2        |
| <b>C. TOTAL COOPERATIVAS ML</b>                | <b>2,215</b>    | <b>2,105</b>    | <b>2,456</b>    | <b>15</b>    | <b>0.6</b>   | <b>122</b>    | <b>5.2</b>   | <b>351</b>    | <b>16.7</b> |
| <b>III. CARTERA FEN</b>                        | <b>210</b>      | <b>147</b>      | <b>152</b>      | <b>(0)</b>   | <b>(0.0)</b> | <b>(6)</b>    | <b>(4.1)</b> | <b>6</b>      | <b>3.8</b>  |
| 1. MONEDA NACIONAL                             | 210             | 147             | 152             | (0)          | (0.0)        | (6)           | (4.1)        | 6             | 3.8         |

1/ La Superintendencia Financiera mediante Resolución 0856 del 23 de mayo de 2006, autorizó la cesión de activos y pasivos de Corficolombiana al Banco de Bogotá, la cual se efectuó el 5 de junio de 2006. A partir de las estadísticas publicadas con fecha a junio 16 de 2006, la información de Bancos y Corfinancieras se presenta consolidada. La Superintendencia Financiera mediante Resolución 419 del 25 de febrero de 2010, autorizó la cesión de activos y pasivos de la Compañía de Financiamiento - Sufinanciamiento- al Banco de Colombia.

2/ A partir de la entrada en vigencia de la ley 1328 de 2009, las compañías de financiamiento comercial pasarán a denominarse "Compañías de Financiamiento" y todas las disposiciones vigentes referidas a aquellas, incluidas las previstas en el Estatuto Orgánico del Sistema Financiero, se entenderán referidas a estas. La Superintendencia Financiera mediante Resolución 419 del 25 de febrero de 2010, autorizó la cesión de activos y pasivos de la Compañía de Financiamiento - Sufinanciamiento- al Banco de Colombia.

A partir de Octubre 24 de 2008, las cifras de M3 y la cartera del Sistema Financiero, se recalcularon, para incluir nuevas entidades y Cuentas de Depósito.

\*A partir de la semana 14 de 2011, este cuadro se presenta para la cartera bruta con y sin leasing financiero. Antes la información no incluía el leasing financiero.

Fuente: Banco de la República. Cálculos con información de los formatos 281 y 442 de la Superintendencia Financiera

**CUADRO 11B**  
**CARTERA NETA M/L DEL SISTEMA FINANCIERO POR MODALIDAD DE CREDITO \***  
**2 de mayo de 2014**  
**(Miles de millones de pesos y porcentajes)**

| Concepto                                  | Participación % |                  | Saldo          | Variaciones    |            |                    |             |               |             |
|---|-----------------|------------------|----------------|----------------|------------|--------------------|-------------|---------------|-------------|
|   | Un año<br>Atrás | Última<br>Semana |                | Semanal        |            | Año corrido        |             | Anual         |             |
|   |                 |                  |                | Absoluta       | %          | Absoluta           | %           | Absoluta      | %           |
| <b>Total Cartera por modalidad *</b>      | <b>100.0</b>    | <b>100.0</b>     | <b>259,925</b> | <b>1,652</b>   | <b>0.6</b> | <b>11,317</b>      | <b>4.6</b>  | <b>36,086</b> | <b>16.1</b> |
| Hipotecaria 1/                            | 9.0             | 10.0             | 25,993         | 183            | 0.7        | 1,761              | 7.3         | 5,796         | 28.7        |
| Consumo 2/                                | 30.7            | 29.6             | 76,964         | 518            | 0.7        | 2,322              | 3.1         | 8,343         | 12.2        |
| Microcredito 3/                           | 3.1             | 3.1              | 8,002          | 37             | 0.5        | 146                | 1.9         | 991           | 14.1        |
| Comercial 4/                              | 58.3            | 58.4             | 151,716        | 941            | 0.6        | 7,081              | 4.9         | 21,205        | 16.2        |
| <b>Provisiones global y contracíclica</b> | <b>1.1</b>      | <b>1.1</b>       | <b>2,750</b>   | <b>28</b>      | <b>1.0</b> | <b>-8</b>          | <b>-0.3</b> | <b>248</b>    | <b>9.9</b>  |
| <b>Total Cartera por Entidad *</b>        | <b>100.0</b>    | <b>100.0</b>     | <b>259,925</b> | <b>1,652</b>   | <b>0.6</b> | <b>11,317</b>      | <b>4.6</b>  | <b>36,086</b> | <b>16.1</b> |
| Bancos y Corporaciones financieras 5/ 6/  | 92.5            | 92.6             | 240,771        | 1,466          | 0.6        | 10,806             | 4.7         | 33,665        | 16.3        |
| Compañías de financiamiento 7/            | 6.6             | 6.5              | 16,883         | 177            | 1.1        | 401                | 2.4         | 2,101         | 14.2        |
| Cooperativos                              | 0.9             | 0.9              | 2,272          | 9              | 0.4        | 110                | 5.1         | 320           | 16.4        |
| <b>Cartera hipotecaria ajustada 8/</b>    |                 |                  | <b>29,713</b>  | <b>26</b>      | <b>0.1</b> | <b>1,290</b>       | <b>4.5</b>  | <b>4,306</b>  | <b>16.9</b> |
| <b>Total cartera ajustada 8/</b>          | <b>89.9</b>     | <b>90.0</b>      | <b>237,362</b> | <b>1,325</b>   | <b>0.6</b> | <b>9,934</b>       | <b>4.4</b>  | <b>31,465</b> | <b>15.3</b> |
| <b>Leasing financiero 9/</b>              | <b>10.1</b>     | <b>10.0</b>      | <b>26,284</b>  | <b>169</b>     | <b>0.6</b> | <b>912</b>         | <b>3.6</b>  | <b>3,131</b>  | <b>13.5</b> |
| <b>Total cartera ajustada con Leasing</b> | <b>100.0</b>    | <b>100.0</b>     | <b>263,645</b> | <b>1,495</b>   | <b>0.6</b> | <b>10,846</b>      | <b>4.3</b>  | <b>34,596</b> | <b>15.1</b> |
| <b>Variaciones anualizadas</b>            |                 |                  |                | <b>Semanal</b> |            | <b>Año Corrido</b> |             |               |             |
| Total cartera ajustada                    |                 |                  |                | 33.8           |            | 14.0               |             |               |             |
| Leasing financiero                        |                 |                  |                | 40.0           |            | 11.4               |             |               |             |
| Total cartera ajustada con Leasing        |                 |                  |                | 34.4           |            | 13.7               |             |               |             |

**\* Incluye leasing**

1/ Son créditos de vivienda, independientemente del monto, aquéllos otorgados a personas naturales destinados a la adquisición de vivienda nueva o usada, o a la construcción de vivienda individual.

2/ Créditos otorgados a personas naturales cuyo objeto sea financiar la adquisición de bienes de consumo o el pago de servicios para fines no comerciales o empresariales, independientemente de su monto.

3/ Crédito otorgado a microempresas cuyo saldo de endeudamiento con la respectiva entidad no supere ciento veinte (120) salarios mínimos legales mensuales vigentes (decr. 919 2008).

4/ Créditos distintos a los de vivienda, de consumo y microcrédito definidos en los numerales anteriores.

5/ La Superintendencia Financiera mediante Resolución 0856 del 23 de mayo de 2006, autorizó la cesión de activos y pasivos de Corficolombiana al Banco de Bogotá, la cual se efectuó el 5 de junio de 2006. A partir de las estadísticas publicadas con fecha a junio 16 de 2006, la información de Bancos y Corfinancieras se presenta consolidada.

6/ No incluye FEN

7/ A partir de la entrada en vigencia de la ley 1328 de 2009, las compañías de financiamiento comercial pasarán a denominarse "Compañías de Financiamiento" y todas las disposiciones vigentes referidas a aquellas, incluidas las previstas en el Estatuto Orgánico del Sistema Financiero, se entenderán referidas a estas.

8/ Incluye cartera vendida por los bancos a la Titularizadora Colombia y a CISA.

9/ Se define como leasing financiero aquellas operaciones de arrendamiento financiero en las que el arrendatario tiene la opción de compra al final del contrato.

A partir de Octubre 24 de 2008, las cifras de M3 y la cartera del Sistema Financiero, se recalcularon, para incluir nuevas entidades y Cuentas de Depósito.

Fuente: Banco de la República. Cálculos con información de los formatos 281 y 442 de la Superintendencia Financiera

**CUADRO No 11C**  
**PROVISIONES DE CARTERA DE LOS PRINCIPALES INTERMEDIARIOS FINANCIEROS \***

(Miles de millones de pesos y porcentajes)

| Concepto                                       | mayo 04<br>2012 | Saldos<br>mayo 03<br>2013 | mayo 02<br>2014 | VARIACIONES |              |             |               |              |               |  |
|--|-----------------|---------------------------|-----------------|-------------|--------------|-------------|---------------|--------------|---------------|--|
|  |                 |                           |                 | SEMANAL     |              | CORRIDO AÑO |               | ANUAL        |               |  |
|  |                 |                           |                 | ABS         | %            | ABS         | %             | ABS          | %             |  |
| <b>I. SISTEMA SIN F.E.N.</b>                   |                 |                           |                 |             |              |             |               |              |               |  |
| <b>TOTAL SISTEMA FINANCIERO</b>                | <b>10,268</b>   | <b>11,861</b>             | <b>13,111</b>   | <b>35</b>   | <b>0.3</b>   | <b>409</b>  | <b>3.2</b>    | <b>1,251</b> | <b>10.5</b>   |  |
| A. MONEDA NACIONAL                             | 10,268          | 11,861                    | 13,111          | 35          | 0.3          | 409         | 3.2           | 1,250        | 10.5          |  |
| B. MONEDA EXTRANJERA                           | 0               | 0                         | 0               | (0)         | (20.0)       | (0)         | (21.6)        | 0            | 89.2          |  |
| <b>II. PROVISIONES POR INTERMEDIARIO</b>       |                 |                           |                 |             |              |             |               |              |               |  |
| <b>A. TOTAL BANCOS Y CORFINANCIERAS /1</b>     | <b>9,312</b>    | <b>10,889</b>             | <b>11,996</b>   | <b>29</b>   | <b>0.2</b>   | <b>405</b>  | <b>3.5</b>    | <b>1,107</b> | <b>10.2</b>   |  |
| 1. MONEDA NACIONAL                             | 9,312           | 10,889                    | 11,996          | 29          | 0.2          | 405         | 3.5           | 1,107        | 10.2          |  |
| 2. MONEDA EXTRANJERA                           | 0               | 0                         | 0               | 0           | ---          | 0           | ---           | 0            | -             |  |
| <b>B. TOTAL COMPAÑÍAS DE FINANCIAMIENTO 2/</b> | <b>823</b>      | <b>818</b>                | <b>931</b>      | <b>(0)</b>  | <b>(0.0)</b> | <b>(8)</b>  | <b>(0.8)</b>  | <b>113</b>   | <b>13.8</b>   |  |
| 1. MONEDA NACIONAL                             | 823             | 818                       | 931             | 0           | 0.0          | (8)         | (0.8)         | 113          | 13.8          |  |
| 2. MONEDA EXTRANJERA                           | 0               | 0                         | 0               | (0)         | (20.0)       | (0)         | (21.6)        | 0            | 89.2          |  |
| <b>C. TOTAL COOPERATIVAS</b>                   | <b>133</b>      | <b>154</b>                | <b>184</b>      | <b>6</b>    | <b>3.5</b>   | <b>11</b>   | <b>6.6</b>    | <b>30</b>    | <b>19.8</b>   |  |
| <b>III. PROVISIONES FEN</b>                    | <b>198</b>      | <b>138</b>                | <b>33</b>       | <b>0</b>    | <b>(0.0)</b> | <b>(4)</b>  | <b>(10.2)</b> | <b>(105)</b> | <b>(75.8)</b> |  |
| 1. MONEDA NACIONAL                             | 198             | 138                       | 33              | 0           | (0.0)        | (4)         | (10.2)        | (105)        | (75.8)        |  |
| 2. MONEDA EXTRANJERA                           | 0               | 0                         | 0               | 0           | ---          | 0           | ---           | 0            | ---           |  |

/1 La Superintendencia Financiera mediante Resolución 0856 del 23 de mayo de 2006, autorizó la cesión de activos y pasivos de Corficolombiana al Banco de Bogotá, la cual se efectuó el 5 de junio de 2006. A partir de las estadísticas publicadas con fecha a junio 16 de 2006, la información de Bancos y Corfinancieras se presenta consolidada. La Superintendencia Financiera mediante Resolución 419 del 25 de febrero de 2010, autorizó la cesión de activos y pasivos de la Compañía de Financiamiento - Sufinanciamiento- al Banco de Colombia.

2/ A partir de la entrada en vigencia de la ley 1328 de 2009, las compañías de financiamiento comercial pasarán a denominarse "Compañías de Financiamiento" y todas las disposiciones vigentes referidas a aquellas, incluidas las previstas en el Estatuto Orgánico del Sistema Financiero, se entenderán referidas a estas. La Superintendencia Financiera mediante Resolución 419 del 25 de febrero de 2010, autorizó la cesión de activos y pasivos de la Compañía de Financiamiento - Sufinanciamiento- al Banco de Colombia.

A partir de Octubre 24 de 2008, las cifras de M3 y la cartera del Sistema Financiero, se recalcularon, para incluir nuevas entidades y Cuentas de Depósito.

\*A partir de la semana 14 de 2011, este cuadro se presenta para la cartera neta con leasing financiero. Antes la información no incluía el leasing financiero.

Fuente: Banco de la República. Cálculos con información de los formatos 281 y 442 de la Superintendencia Financiera

**CUADRO No 12**  
**INVERSIONES DE LOS PRINCIPALES INTERMEDIARIOS FINANCIEROS**

(Miles de millones de pesos y porcentajes)

| Concepto                        | Saldo a mayo 02 2014 | VARIACIONES  |              |              |            |              |             |
|---------------------------------|----------------------|--------------|--------------|--------------|------------|--------------|-------------|
|                                 |                      | SEMANAL      |              | CORRIDO AÑO  |            | ANUAL        |             |
|                                 |                      | ABS          | %            | ABS          | %          | ABS          | %           |
| <b>A. TOTAL SISTEMA ML + ME</b> | <b>90,011</b>        | <b>(997)</b> | <b>(1.1)</b> | <b>5,285</b> | <b>6.2</b> | <b>9,079</b> | <b>11.2</b> |
| BANCOS Y CORFINANCIERAS 1/      | 89,161               | (994)        | (1.1)        | 5,185        | 6.2        | 8,968        | 11.2        |
| COMPAÑÍAS DE FINANCIAMIENTO 2/  | 685                  | (4)          | (0.5)        | 73           | 11.9       | 86           | 14.3        |
| ORGANISMOS COOPERAT.            | 144                  | 1            | 0.5          | 22           | 18.5       | 10           | 7.8         |
| INV. CEDIDAS IFI A BANCOLDEX    | 21                   | (0)          | (0.6)        | 5            | 28.8       | 15           | 228.9       |
| <b>B. TOTAL SISTEMA ML</b>      | <b>80,900</b>        | <b>(913)</b> | <b>(1.1)</b> | <b>5,029</b> | <b>6.6</b> | <b>7,250</b> | <b>9.8</b>  |
| BANCOS Y CORFINANCIERAS 1/      | 80,119               | (911)        | (1.1)        | 4,947        | 6.6        | 7,169        | 9.8         |
| COMPAÑÍAS DE FINANCIAMIENTO 2/  | 637                  | (3)          | (0.5)        | 59           | 10.3       | 70           | 12.4        |
| ORGANISMOS COOPERAT.            | 144                  | 1            | 0.5          | 22           | 18.5       | 10           | 7.8         |
| INV. CEDIDAS IFI A BANCOLDEX    | 0                    | 0            | ---          | 0            | ---        | 0            | ---         |
| <b>C. TOTAL SISTEMA ME</b>      | <b>9,111</b>         | <b>(83)</b>  | <b>(0.9)</b> | <b>256</b>   | <b>2.9</b> | <b>1,829</b> | <b>25.1</b> |
| BANCOS Y CORFINANCIERAS 1/      | 9,042                | (83)         | (0.9)        | 238          | 2.7        | 1,799        | 24.8        |
| COMPAÑÍAS DE FINANCIAMIENTO 2/  | 48                   | (0)          | (0.7)        | 13           | 39.0       | 15           | 46.9        |
| ORGANISMOS COOPERAT.            | 0                    | 0            | ---          | 0            | ---        | 0            | ---         |
| INV. CEDIDAS IFI A BANCOLDEX    | 21                   | (0)          | (0.6)        | 5            | 28.8       | 15           | 228.9       |

/1 La Superintendencia Financiera mediante Resolución 0856 del 23 de mayo de 2006, autorizó la cesión de activos y pasivos de Corficolombiana al Banco de Bogotá, la cual se efectuó el 5 de junio de 2006. A partir de las estadísticas publicadas con fecha a junio 16 de 2006, la información de Bancos y Corfinancieras se presenta consolidada.

2/ A partir de la entrada en vigencia de la ley 1328 de 2009, las compañías de financiamiento comercial pasarán a denominarse "Compañías de Financiamiento" y todas las disposiciones vigentes referidas a aquellas, incluidas las previstas en el Estatuto Orgánico del Sistema Financiero, se entenderán referidas a estas.

3/ Incluye FEN

Fuente: Banco de la República. Cálculos con información de los formatos 281 y 442 de la Superintendencia Financiera

**GRAFICO 9  
CARTERA TOTAL BANCOS Y CORFINANCIERAS\* ML  
PROMEDIOS MOVILES DE ORDEN 4  
(VARIACIONES ANUALES)**

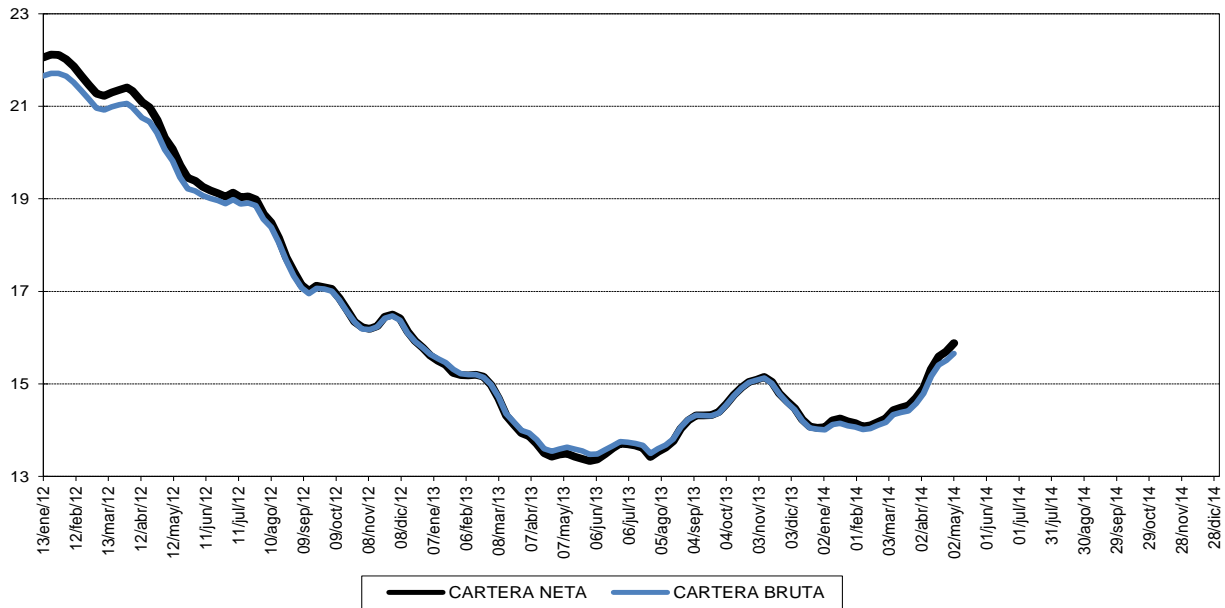

\* No incluye FEN e incluye Leasing

Fuente: Banco de la República. Cálculos con información de los formatos 281 y 442 de la Superintendencia Financiera

**GRAFICO 9A  
CARTERA TOTAL ML  
PROMEDIOS MOVILES DE ORDEN 4  
(VARIACIONES ANUALES)**

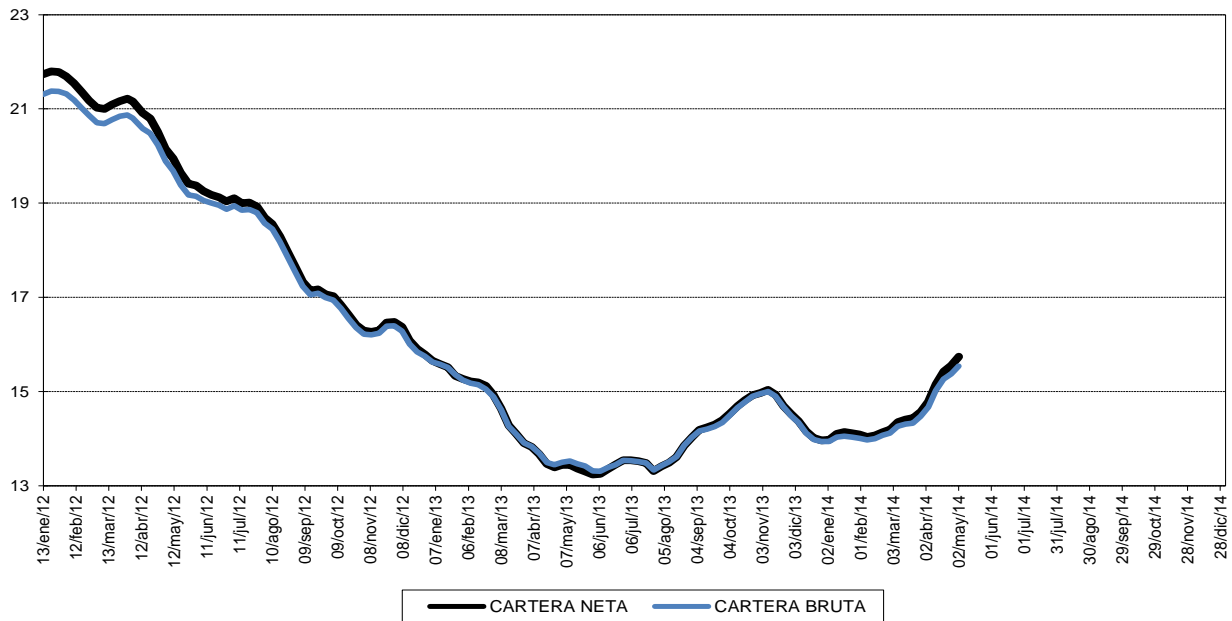

Fuente: Banco de la República. Cálculos con información de los formatos 281 y 442 de la Superintendencia Financiera

## II. TASAS DE INTERES, TASA DE CAMBIO Y PRECIOS

### A. Tasas de interés.

|   | VALORES                       |                              |              |                  |              |
|---|-------------------------------|------------------------------|--------------|------------------|--------------|
|   | A la última fecha may-09-2014 | Una Semana atrás may-02-2014 | Un mes atrás | Tres meses atrás | Un año atrás |
| <b>Tasas de interés (%)</b>                             |                               |                              |              |                  |              |
| A. Depósito a término fijo - DTF 1/                     | 3.69                          | 3.82                         | 3.81         | 3.94             | 3.98         |
| B. Tasa de interés de captación                         |                               |                              |              |                  |              |
| 1. A 180 días   | 4.13                          | 4.19                         | 4.16         | 4.29             | 4.33         |
| 2. A 360 días   | 4.69                          | 4.52                         | 4.63         | 4.71             | 4.46         |
| C. Tasa de interés interbancaria - TIB 2/               | 3.51                          | 3.49                         | 3.21         | 3.26             | 3.19         |
| D. Tasa de interés de colocación B.R. 3/                | N.D.                          | 10.63                        | 10.54        | 11.01            | 11.00        |
| E. Tasa de interés de colocación sin Tesorería 4/       | N.D.                          | 10.74                        | 10.58        | 11.09            | 11.05        |
| F. Tasa de interés de colocación Total 5/               | N.D.                          | 10.22                        | 10.38        | 10.75            | 10.82        |
| G. Crédito de Consumo 6/                                | N.D.                          | 16.98                        | 17.21        | 18.35            | 18.27        |
| H. Crédito de Tesorería 7/                              | N.D.                          | 6.49                         | 6.99         | 6.74             | 7.93         |
| I. Crédito Preferencial 8/                              | N.D.                          | 6.98                         | 6.68         | 7.20             | 6.99         |
| J. Crédito Ordinario 9/                                 | N.D.                          | 10.42                        | 10.65        | 10.48            | 10.62        |
| <b>Tasas de interés CDT en Bolsa de Valores (%) 10/</b> |                               |                              |              |                  |              |
| A. Primario   | 4.24                          | 4,27                         | 4.05         | 4,26             | 4.52         |
| B. Secundario   | 4.55                          | 4,05                         | 4.97         | 4,15             | 4.16         |

1/ Se refiere a la tasa promedio ponderada por monto de las captaciones por CDT a 90 días para Bancos, Corporaciones y Compañías de Financiamiento Comercial. Su cálculo se realiza el último día hábil de cada semana con la información de los anteriores 5 días hábiles.

Corresponde a la semana de cálculo y no a la semana de vigencia.

2/ Corresponde al promedio semanal de la cuenta interbancaria pasiva a 1 día hábil con información del formato 441.

3/ Calculado como el promedio ponderado por monto de las tasas de crédito de: consumo, preferencial, ordinario y tesorería.

Debido a la alta rotación del crédito de tesorería, su ponderación se estableció como la quinta parte de su desembolso semanal.

4/ Incluye créditos de: Consumo, Ordinario y Preferencial.

5/ Incluye créditos de: Consumo, Ordinario, Preferencial y Tesorería.

6/ Se entiende como crédito de consumo los créditos otorgados a personas naturales cuyo objeto sea financiar la adquisición de bienes de consumo o el pago de servicios para fines no comerciales o empresariales, independientemente de su monto.

7/ El crédito de tesorería es aquel otorgado a clientes corporativos con plazos inferiores a 1 mes.

8/ Se refiere al crédito que se otorga a clientes corporativos con una tasa especial.

9/ Se refiere a los créditos que no son de consumo, de tesorería o preferenciales.

10/ Hace referencia a las captaciones por CDT entre 85 y 95 días al vencimiento transadas en la Bolsa de Valores. En su cálculo se excluyen los montos reportados por la Bolsa de Valores con tasa cero.

N.D. No Disponible se está verificando la información suministrada por algunas entidades.

N.H. No hubo operaciones

Fuente: Cálculos Banco de la República, Formatos 088 y 441 de la Superintendencia Financiera de Colombia y Bolsa de Valores de Colombia.

# TASA DE INTERES INTERBANCARIA (1)

## EFFECTIVA ANUAL

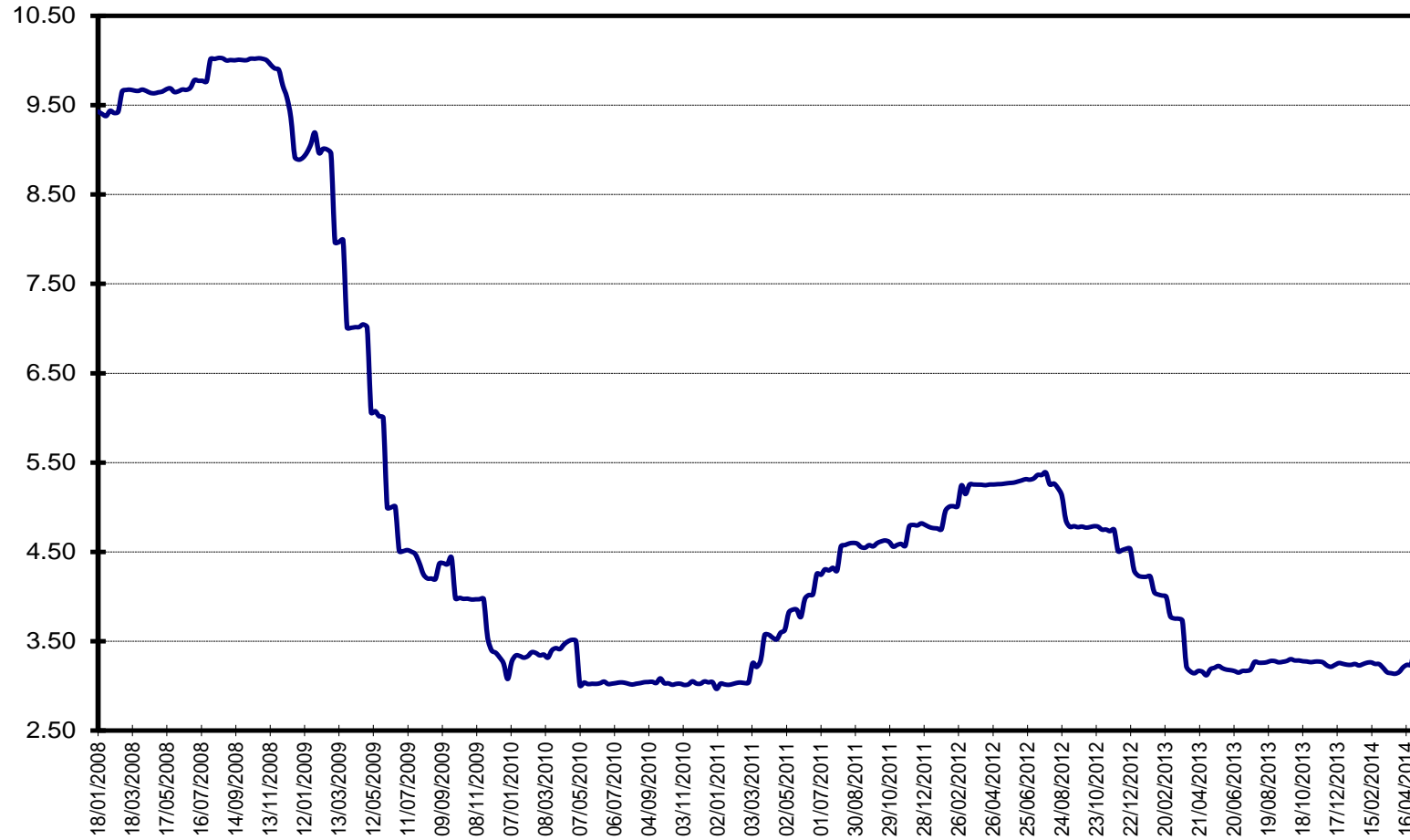

1/ Promedio semanal simple

Fuente: Superintendencia Financiera de Colombia. Cálculos Banco de la República

**Gráfico 12A**  
**Tasas de interés de colocación: Crédito Preferencial, Crédito Ordinario, Crédito de Consumo, Crédito de Tesorería**  
**Promedios semanales**

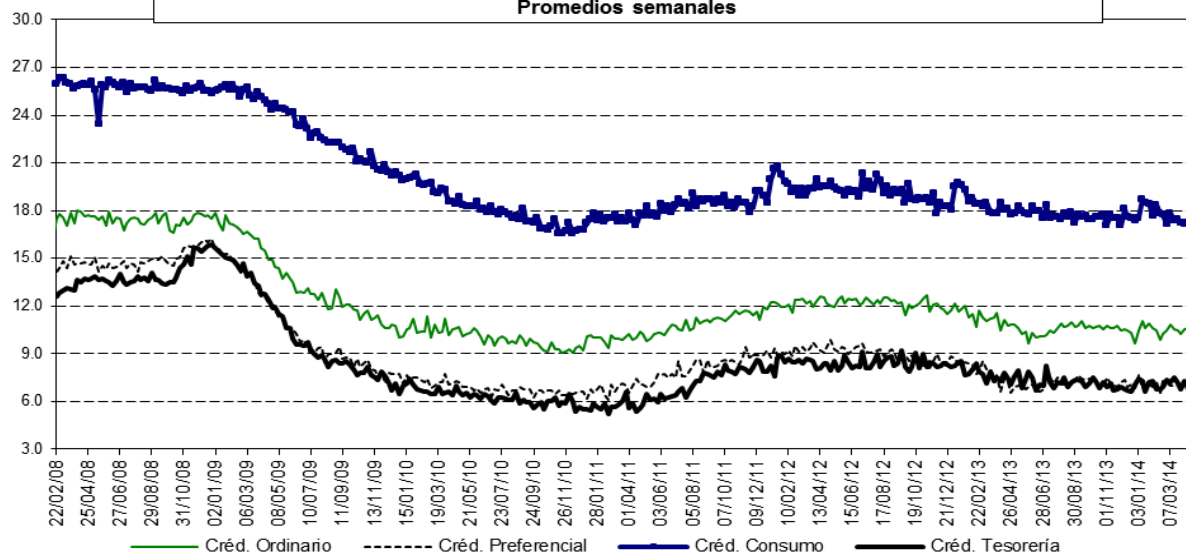

Nota: Crédito Ordinario es aquel crédito comercial (distinto de vivienda, microcrédito y consumo) otorgado a clientes no corporativos, Crédito Preferencial es el que se otorga a clientes corporativos, Crédito de Consumo es el otorgado para financiar la adquisición de bienes de consumo final y Crédito de Tesorería es el que se otorga a clientes corporativos con plazos inferiores a 1 mes.  
Fuente: Cálculos Banco de la República, Formatos 088 y 441 de la Superintendencia Financiera de Colombia.

**Gráfico 12B**  
**Tasa de interés de: captación CDT 90 días, colocación según metodología BR1/ Tasa total colocación sin crédito de tesorería2/ y tasa total de colocación3/.**  
**Promedios Semanales**

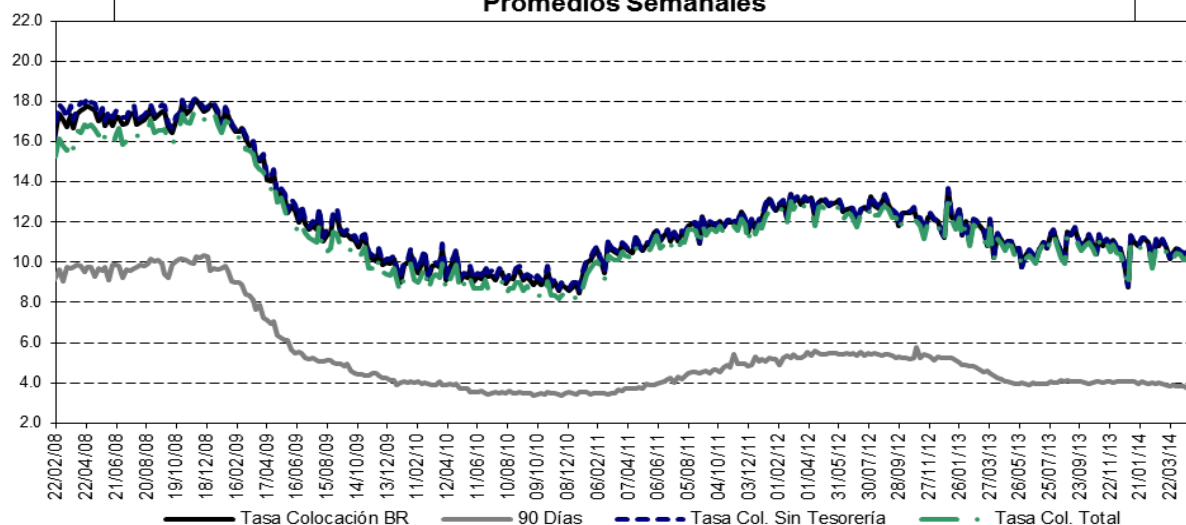

1/ Calculado como el promedio ponderado por monto de las tasas de crédito de: consumo, preferencial, ordinario y tesorería. Debido a la alta rotación del crédito de tesorería, su ponderación se estableció como la quinta parte de su desembolso diario.  
2/ Incluye créditos de: Consumo, Ordinario y Preferencial. 3/ Incluye créditos de: Consumo, Ordinario, Preferencial y Tesorería.  
Fuente: Cálculos Banco de la República, Formatos 088 y 441 de la Superintendencia Financiera de Colombia.



**B. TASA DE CAMBIO REPRESENTATIVA DEL MERCADO**

**Gráfico 13**

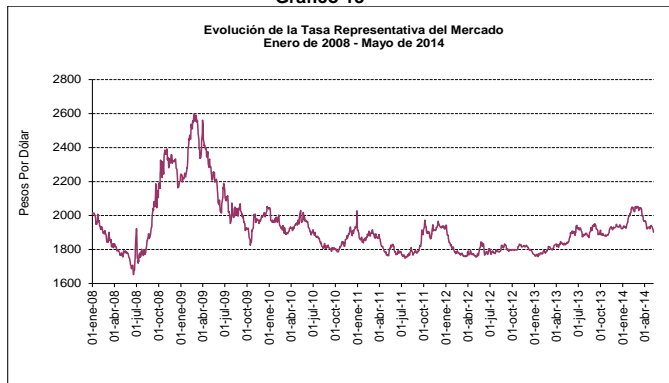

**Gráfico 13.A**

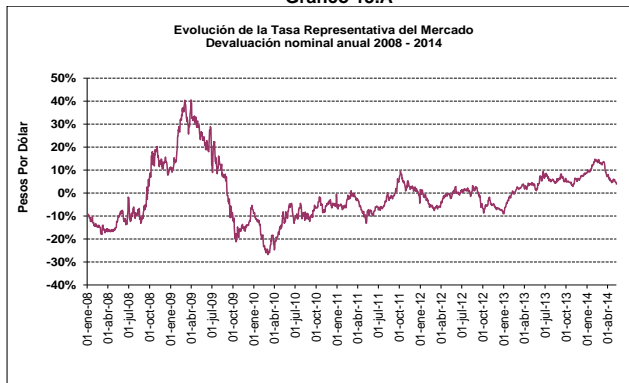

| INDICADOR                        | Al últ día hábil<br>de la sem ant.<br><b>09-may-14</b> | Una semana<br>atrás<br><b>02-may-14</b> | Un mes<br>atrás<br><b>09-abr-14</b> | Tres meses<br>atrás<br><b>09-feb-14</b> | Un año<br>atrás<br><b>09-may-13</b> |
|----------------------------------|--|---|-------------------------------------|---|-------------------------------------|
| Tasa Representativa del Mercado  | 1,902.15   | 1,933.46                                | 1,923.95                            | 2,046.06                                | 1,830.70                            |
| Variaciones porcentuales anuales | 3.9  | 5.9                                     | 5.8                                 | 14.3                                    | 4.0                                 |

Fuente: Superintendencia Financiera de Colombia, cálculos Banco de la República

**C. INDICE DE LA TASA DE CAMBIO REAL (ITCR)**

Ponderaciones móviles

**Gráfico 13.B**

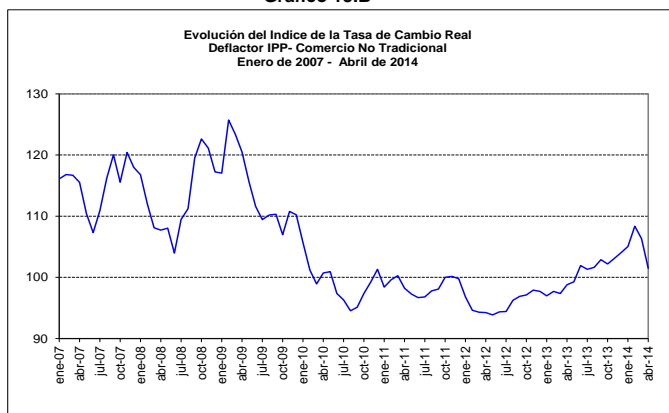

**Gráfico 13.C**

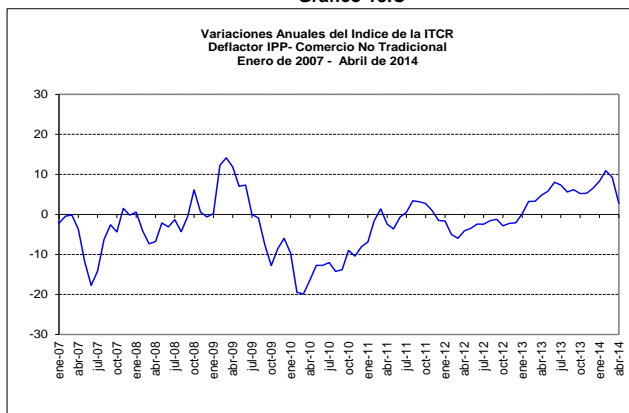

| INDICADOR                             | Último mes<br><b>abr-14</b> | Un mes<br>atrás<br><b>mar-14</b> | Tres meses<br>atrás<br><b>ene-14</b> | Un año<br>atrás<br><b>abr-13</b> |
|---------------------------------------|-----------------------------|----------------------------------|--------------------------------------|----------------------------------|
| Índice de Tasa de Cambio Real (ITCR)* | 101.50                      | 106.32                           | 105.05                               | 98.77                            |
| Variaciones porcentuales anuales      | 2.8%                        | 9.2%                             | 8.3%                                 | 4.8%                             |

\* Corresponde al ITCRIPP(NT) promedio mensual, que utiliza como deflactor el IPP. Las ponderaciones se refieren al comercio no tradicional, se excluyen café, petróleo, carbon, ferroniquel, esmeraldas y oro.

Fuente: Banco de la República.

## D. COMPORTAMIENTO DEL INDICE DE PRECIOS AL CONSUMIDOR ( IPC )

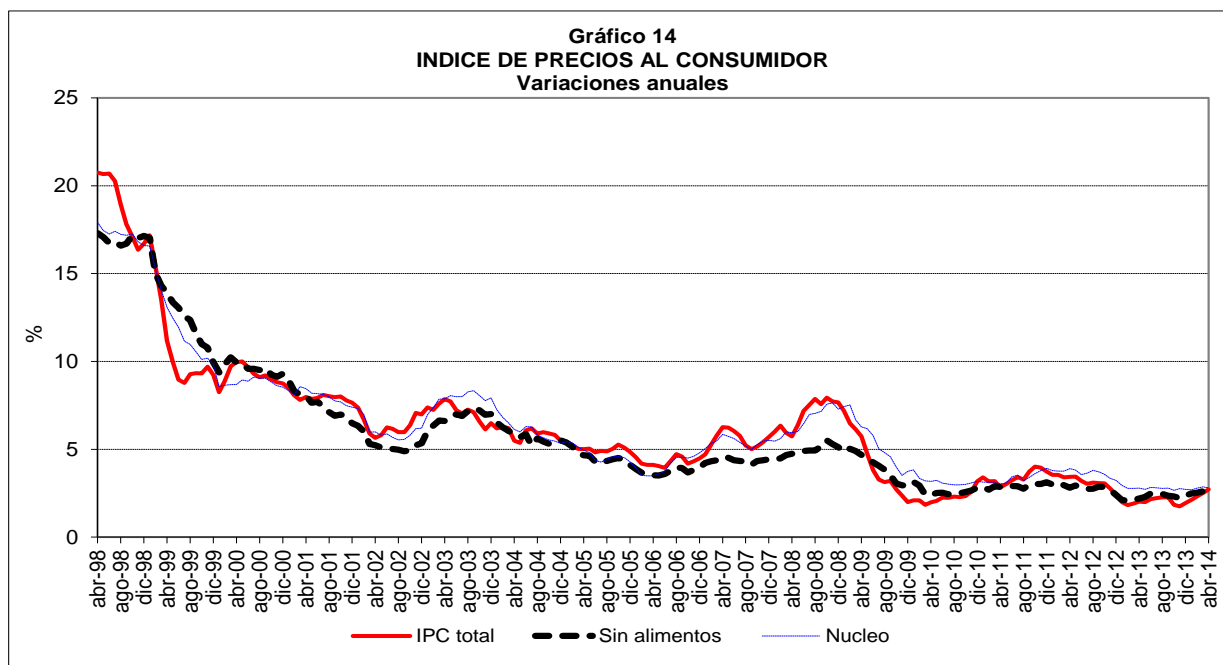

En el mes de abril de 2014, el Índice de Precios al Consumidor presentó una variación mensual de 0.46%, con lo cual su variación en lo corrido del año se situó en 1.98% y en los últimos doce meses 2.72%.

### INDICE DE PRECIOS AL CONSUMIDOR

#### Variaciones porcentuales abril de 2014

| Variación<br>Porcentual | IPC TOTAL |      | IPC SIN ALIMENTOS 1/ |      | IPC NUCLEO 2/ |      |
|-------------------------|-----------|------|----------------------|------|---------------|------|
|                         | 2013      | 2014 | 2013                 | 2014 | 2013          | 2014 |
| Mensual                 | 0.25      | 0.46 | 0.14                 | 0.36 | 0.29          | 0.23 |
| Año Corrido             | 1.21      | 1.98 | 1.23                 | 1.72 | 1.29          | 1.37 |
| Año completo            | 2.02      | 2.72 | 2.20                 | 2.85 | 2.79          | 2.80 |

Fuente: DANE, Cálculos Banco de la República, SGEE.

1/ Excluye del IPC total el rubro alimentos.

2/ Se excluye del IPC el 20% de la ponderación con aquellos items que entre enero de 1990 y abril de 1999 registraron la mayor volatilidad de precios.

### III. SITUACION EXTERNA

#### A. Reservas Internacionales Netas

Su saldo al viernes 9 de mayo de 2014 se situó en US\$44,933.6 millones, monto superior en US\$1300.8 millones al registrado el 31 de diciembre de 2013

#### B. Balanza cambiaria

CUADRO 13  
BALANZA CAMBIARIA 1/

(Millones de US\$)

| Concepto  | 2013             | ACUMULADO AÑO HASTA |                  |                   | ACUMULADO                      |
|---|------------------|---------------------|------------------|-------------------|--------------------------------|
|   |                  | ABRIL 30<br>2012    | ABRIL 30<br>2013 | ABRIL 30<br>2014* | MES HASTA<br>ABRIL 30<br>2014* |
| <b>I. CUENTA CORRIENTE</b>                              | <b>(5,601.2)</b> | <b>(3,107.5)</b>    | <b>(1,754.0)</b> | <b>(2,192.5)</b>  | <b>(711.7)</b>                 |
| Ingresos  | 20,037.0         | 6,157.5             | 6,710.9          | 6,115.4           | 1,500.6                        |
| Egresos   | 25,638.3         | 9,265.0             | 8,464.9          | 8,308.0           | 2,212.3                        |
| <b>II. MOVIMIENTO NETO DE CAPITAL 2/</b>                | <b>11,766.4</b>  | <b>4,364.9</b>      | <b>4,373.0</b>   | <b>3,200.7</b>    | <b>1,056.8</b>                 |
| <b>III. VARIACION DE PASIVOS DE CORTO PLAZO</b>         | <b>(1.1)</b>     | <b>3.3</b>          | <b>(4.1)</b>     | <b>(1.5)</b>      | <b>1.1</b>                     |
| <b>IV. VARIACION RESERVAS 3/</b>                        |                  |                     |                  |                   |                                |
| Brutas (I+II)   | 6,165.2          | 1,257.4             | 2,619.0          | 1,008.2           | 345.1                          |
| Netas (I+II-III)  | 6,166.3          | 1,254.1             | 2,623.1          | 1,009.7           | 344.0                          |
| <b>V. SALDO RESERVAS BRUTAS<br/>CIERRE AÑO ANTERIOR</b> | <b>37,474.1</b>  | <b>32,302.9</b>     | <b>37,474.1</b>  | <b>43,639.3</b>   |                                |
| <b>VI. SALDO RESERVAS BRUTAS</b>                        | <b>43,639.3</b>  | <b>33,560.3</b>     | <b>40,093.1</b>  | <b>44,647.5</b>   |                                |
| <b>VII. PASIVOS CORTO PLAZO</b>                         | <b>6.6</b>       | <b>5.8</b>          | <b>3.4</b>       | <b>5.1</b>        |                                |
| <b>VIII. SALDO RESERVAS NETAS (VI-VII)</b>              | <b>43,632.7</b>  | <b>33,554.5</b>     | <b>40,089.7</b>  | <b>44,642.4</b>   |                                |

\* Cifras preliminares sujetas a revisión. (n.d.) No disponible.

NOTA: El 7 de agosto de 2009 la Junta de Gobernadores del Fondo Monetario Internacional (FMI) aprobó una asignación general de Derechos Especiales de Giro (DEG) por US\$250 mil millones y una asignación especial por US\$33 mil millones, las cuales se harían efectivas el 28 de agosto y el 9 de septiembre de 2009, respectivamente. Dichas asignaciones se distribuirían según la cuota de participación de cada país miembro. En el caso de Colombia, la asignación general incrementó las reservas internacionales en US\$897 millones el 28 de agosto de 2009 y la asignación especial, en US\$79 millones el 9 de septiembre de 2009.

1/ Registra las operaciones cambiarias canalizadas a través del Banco de la República y de los intermediarios financieros. No incluye los movimientos de divisas efectuados en cuentas de compensación en el exterior. El régimen cambiario (Res.8/00) permite constituir cuentas de compensación en el exterior, para canalizar las operaciones relacionadas con la actividad económica.

A partir de mayo de 2001, la balanza cambiaria incluye los movimientos de divisas efectuados a través de las casas de cambio autorizadas a operar como intermediarios cambiarios.

2/ Incluye la causación y valuación activa de las reservas internacionales.

3/ Corresponde a la variación de las reservas internacionales en poder del Banco de la República. La variación de las netas es igual al cambio de las reservas brutas menos la variación de los pasivos de corto plazo.

Fuente: Banco de la República

**CUADRO 14**  
**BALANZA CAMBIARIA**  
**INGRESOS CORRIENTES**

(Millones de US\$ y porcentajes)

| Concepto  | 2013            | ACUMULADO AÑO HASTA |                  |                   | ACUMULADO         | VARIACIONES    |                |               |               |
|---|-----------------|---------------------|------------------|-------------------|-------------------|----------------|----------------|---------------|---------------|
|   |                 | ABRIL 30<br>2012    | ABRIL 30<br>2013 | ABRIL 30<br>2014* | MES HASTA         | ABSOLUTA       |                | RELATIVA      |               |
|   |                 |                     |                  |                   | ABRIL 30<br>2014* | 2013-12        | 2014-13*       | 2013-12       | 2014-13*      |
| <b>EXPORTACIONES DE BIENES 1/</b>                   | <b>8,193.0</b>  | <b>2,568.8</b>      | <b>3,000.7</b>   | <b>2,315.1</b>    | <b>572.9</b>      | <b>431.9</b>   | <b>(685.6)</b> | <b>16.8</b>   | <b>(22.8)</b> |
| Café  | 291.7           | 88.7                | 87.0             | 96.0              | 26.9              | (1.8)          | 9.1            | (2.0)         | 10.4          |
| Carbón  | 467.9           | 272.0               | 168.4            | 141.2             | 41.8              | (103.6)        | (27.2)         | (38.1)        | (16.2)        |
| Ferróníquel   | 6.1             | 0.0                 | 0.0              | 0.0               | 0.0               | (0.0)          | 0.0            | ----          | ----          |
| Petróleo  | 655.5           | 91.7                | 232.9            | 94.1              | 19.5              | 141.2          | (138.7)        | ----          | (59.6)        |
| No Tradicionales                                    | 6,771.8         | 2,116.4             | 2,512.5          | 1,983.8           | 484.7             | 396.1          | (528.7)        | 18.7          | (21.0)        |
| <b>SERVICIOS</b>                                    | <b>6,480.3</b>  | <b>1,952.8</b>      | <b>2,030.6</b>   | <b>2,219.4</b>    | <b>553.0</b>      | <b>77.8</b>    | <b>188.8</b>   | <b>4.0</b>    | <b>9.3</b>    |
| <b>1. FINANCIEROS</b>                               | <b>1,173.9</b>  | <b>464.1</b>        | <b>322.0</b>     | <b>390.4</b>      | <b>101.3</b>      | <b>(142.1)</b> | <b>68.5</b>    | <b>(30.6)</b> | <b>21.3</b>   |
| Intereses Banco República                           | 800.4           | 369.1               | 260.4            | 247.0             | 67.4              | (108.6)        | (13.4)         | (29.4)        | (5.1)         |
| Inversión de reservas Internacionales               | 788.8           | 362.1               | 258.5            | 243.5             | 66.0              | (103.6)        | (15.1)         | (28.6)        | (5.8)         |
| Convenios y Organismos Internacionales              | 11.6            | 6.9                 | 1.9              | 3.6               | 1.4               | (5.1)          | 1.7            | (73.0)        | 90.3          |
| Intereses y comisiones                              | 125.7           | 16.3                | 13.2             | 70.8              | 0.4               | (3.0)          | 57.6           | (18.6)        | ----          |
| Servicios Bancarios                                 | 52.1            | 19.3                | 14.7             | 18.5              | 4.7               | (4.6)          | 3.8            | (23.9)        | 26.0          |
| Rendimiento Inversiones Financieras                 | 63.0            | 41.1                | 24.5             | 25.0              | 14.1              | (16.7)         | 0.5            | (40.5)        | 2.1           |
| Rendimientos Inversión Colombiana Directa           | 102.3           | 3.2                 | 7.6              | 27.0              | 14.8              | 4.4            | 19.4           | ----          | ----          |
| Avales y Garantías                                  | 30.5            | 15.1                | 1.5              | 2.1               | 0.0               | (13.5)         | 0.6            | (89.8)        | 36.8          |
| <b>2. NO FINANCIEROS</b>                            | <b>5,306.4</b>  | <b>1,488.7</b>      | <b>1,708.6</b>   | <b>1,829.0</b>    | <b>451.7</b>      | <b>219.9</b>   | <b>120.3</b>   | <b>14.8</b>   | <b>7.0</b>    |
| Fletes, Servicios Portuarios y de Aerop.            | 517.5           | 97.1                | 144.9            | 173.0             | 44.7              | 47.8           | 28.1           | 49.2          | 19.4          |
| Turismo   | 111.4           | 37.0                | 40.0             | 42.3              | 9.3               | 3.0            | 2.3            | 8.2           | 5.7           |
| Marcas, Patentes y Regalias                         | 32.2            | 5.5                 | 11.8             | 10.8              | 2.5               | 6.3            | (1.0)          | ----          | (8.8)         |
| Seguros y Reaseguros                                | 40.0            | 11.5                | 9.2              | 20.1              | 5.0               | (2.3)          | 11.0           | (20.1)        | ----          |
| Servicios y asistencia técnica                      | 1,477.5         | 363.7               | 461.2            | 525.6             | 130.0             | 97.4           | 64.4           | 26.8          | 14.0          |
| Otros servicios 2/                                  | 3,127.8         | 974.1               | 1,041.7          | 1,057.2           | 260.2             | 67.6           | 15.6           | 6.9           | 1.5           |
| <b>VENTA DE PETROLEO Y GAS NATURAL 3/</b>           | <b>8.4</b>      | <b>0.6</b>          | <b>6.0</b>       | <b>8.3</b>        | <b>6.5</b>        | <b>5.4</b>     | <b>2.3</b>     | <b>----</b>   | <b>38.9</b>   |
| <b>COMPRAS DE DIVISAS A CAMBISTAS PROFESIONALES</b> | <b>15.3</b>     | <b>6.4</b>          | <b>5.1</b>       | <b>6.8</b>        | <b>1.6</b>        | <b>(1.3)</b>   | <b>1.7</b>     | <b>(20.7)</b> | <b>32.7</b>   |
| <b>TRANSFERENCIAS, DONACIONES Y REMESAS</b>         | <b>5,340.0</b>  | <b>1,628.9</b>      | <b>1,668.4</b>   | <b>1,565.8</b>    | <b>366.5</b>      | <b>39.6</b>    | <b>(102.6)</b> | <b>2.4</b>    | <b>(6.1)</b>  |
| <b>TOTAL</b>  | <b>20,037.0</b> | <b>6,157.5</b>      | <b>6,710.9</b>   | <b>6,115.4</b>    | <b>1,500.6</b>    | <b>553.4</b>   | <b>(595.4)</b> | <b>9.0</b>    | <b>(8.9)</b>  |

\* Cifras preliminares sujetas a revisión. (n.d.) No disponible. (----) No es posible calcular variación, su explicación no es significativa o es superior al 100%.

1/ Incluye anticipos y excluye prefinanciación de exportaciones.

2/ Incluye gastos de no residentes por viajes de negocios, gastos médicos o educativos, pagos laborales a residentes, seguridad social, suscripciones y afiliaciones, arrendamiento operativo, publicidad comercial, pasajes, comunicaciones y otros servicios. A partir de diciembre 30 de 2005 se excluyen los ingresos por compras de saldos de cuentas libres y se clasifican en la Cuenta de Capital en el rubro de Operaciones Especiales del Sector Privado.

3/ Corresponde a los ingresos provenientes de la venta en dólares en el mercado interno, de petróleo y gas natural de origen nacional.

**Nota: A partir de marzo 16 de 2012 la cuenta de prefinanciación de exportaciones se reclasificó del rubro de exportaciones de la cuenta corriente al rubro desembolsos de la cuenta de capital y las series históricas fueron reprocesadas.**

Fuente: Banco de la República

**CUADRO 15**  
**BALANZA CAMBIARIA**  
**EGRESOS CORRIENTES**

(Millones de US\$ y porcentajes)

| Concepto  | 2013            | ACUMULADO AÑO HASTA |                  |                   | ACUMULADO         | VARIACIONES    |                |               |               |
|---|-----------------|---------------------|------------------|-------------------|-------------------|----------------|----------------|---------------|---------------|
|   |                 | ABRIL 30<br>2012    | ABRIL 30<br>2013 | ABRIL 30<br>2014* | ABRIL 30<br>2014* | ABSOLUTA       |                | RELATIVA      |               |
|   |                 |                     |                  |                   |                   | 2013-12        | 2014-13*       | 2013-12       | 2014-13*      |
| <b>IMPORTACIONES DE BIENES 1/</b>                 | <b>12,989.1</b> | <b>5,218.6</b>      | <b>4,303.3</b>   | <b>4,118.8</b>    | <b>979.9</b>      | <b>(915.3)</b> | <b>(184.5)</b> | <b>(17.5)</b> | <b>(4.3)</b>  |
| <b>SERVICIOS</b>                                  | <b>11,864.7</b> | <b>3,811.2</b>      | <b>3,902.5</b>   | <b>3,935.7</b>    | <b>1,165.4</b>    | <b>91.2</b>    | <b>33.2</b>    | <b>2.4</b>    | <b>0.9</b>    |
| <b>1. FINANCIEROS</b>                             | <b>4,899.8</b>  | <b>1,864.4</b>      | <b>1,831.7</b>   | <b>1,637.1</b>    | <b>532.0</b>      | <b>(32.7)</b>  | <b>(194.6)</b> | <b>(1.8)</b>  | <b>(10.6)</b> |
| Intereses   | 2,153.2         | 747.7               | 769.5            | 752.4             | 151.4             | 21.8           | (17.1)         | 2.9           | (2.2)         |
| Banco de la República                             | 0.8             | 0.5                 | 0.2              | 0.3               | 0.0               | (0.3)          | 0.1            | (56.3)        | 61.9          |
| Sector Público                                    | 1,906.6         | 681.9               | 677.0            | 678.0             | 135.0             | (4.9)          | 1.1            | (0.7)         | 0.2           |
| Tesorería   | 1,896.5         | 677.1               | 672.3            | 673.4             | 134.9             | (4.8)          | 1.1            | (0.7)         | 0.2           |
| Otras Entidades 2/                                | 10.1            | 4.7                 | 4.7              | 4.7               | 0.1               | (0.1)          | (0.0)          | (1.1)         | (0.5)         |
| Sector Privado                                    | 239.5           | 59.8                | 89.6             | 72.7              | 16.1              | 29.8           | (16.9)         | 49.9          | (18.9)        |
| Banca Comercial                                   | 6.3             | 5.6                 | 2.7              | 1.3               | 0.3               | (2.9)          | (1.4)          | (51.6)        | (52.3)        |
| Utilidades y Dividendos                           | 1,872.6         | 718.6               | 807.3            | 638.1             | 347.5             | 88.7           | (169.2)        | 12.3          | (21.0)        |
| Avales y Garantías Bancarias                      | 10.8            | 1.5                 | 5.2              | 1.4               | 0.2               | 3.7            | (3.8)          | ----          | (72.7)        |
| Gastos y Comisiones                               | 863.3           | 396.6               | 249.7            | 245.2             | 32.8              | (146.8)        | (4.5)          | (37.0)        | (1.8)         |
| Banco de la República                             | 797.0           | 378.6               | 228.8            | 223.7             | 26.9              | (149.8)        | (5.1)          | (39.6)        | (2.2)         |
| Sector público                                    | 0.8             | 0.4                 | 0.4              | 0.2               | 0.1               | 0.0            | (0.2)          | 1.4           | (42.3)        |
| Sector Privado                                    | 2.3             | 0.3                 | 0.2              | 0.4               | 0.1               | (0.1)          | 0.2            | (43.6)        | ----          |
| Banca Comercial                                   | 63.1            | 17.3                | 20.4             | 20.8              | 5.8               | 3.1            | 0.5            | 17.7          | 2.3           |
| <b>2. NO FINANCIEROS</b>                          | <b>6,964.9</b>  | <b>1,946.8</b>      | <b>2,070.7</b>   | <b>2,298.6</b>    | <b>633.4</b>      | <b>123.9</b>   | <b>227.9</b>   | <b>6.4</b>    | <b>11.0</b>   |
| Fletes, Servicios Portuarios y de Aerop.          | 719.1           | 262.4               | 231.1            | 205.5             | 50.1              | (31.3)         | (25.6)         | (11.9)        | (11.1)        |
| Turismo   | 229.4           | 61.5                | 60.5             | 79.5              | 28.2              | (1.0)          | 19.0           | (1.6)         | 31.4          |
| Marcas, Patentes y Regalías                       | 218.5           | 80.9                | 73.4             | 75.3              | 16.1              | (7.5)          | 2.0            | (9.3)         | 2.7           |
| Servicios y Asistencia Técnica                    | 1,225.4         | 348.9               | 354.9            | 397.1             | 100.3             | 6.0            | 42.2           | 1.7           | 11.9          |
| Seguros y Reaseguros                              | 183.2           | 59.7                | 68.8             | 60.3              | 18.5              | 9.0            | (8.5)          | 15.1          | (12.4)        |
| Otros Servicios 3/                                | 4,389.3         | 1,133.4             | 1,282.1          | 1,480.9           | 420.2             | 148.7          | 198.8          | 13.1          | 15.5          |
| <b>COMPRA DE PETROLEO Y GAS NATURAL 4/</b>        | <b>166.5</b>    | <b>70.4</b>         | <b>65.8</b>      | <b>39.1</b>       | <b>6.8</b>        | <b>(4.6)</b>   | <b>(26.6)</b>  | <b>(6.6)</b>  | <b>(40.5)</b> |
| <b>TRANSFERENCIAS, DONACIONES Y REMESAS</b>       | <b>616.7</b>    | <b>163.8</b>        | <b>193.1</b>     | <b>214.1</b>      | <b>60.1</b>       | <b>29.4</b>    | <b>21.0</b>    | <b>17.9</b>   | <b>10.9</b>   |
| <b>VENTA DE DIVISAS A CAMBISTAS PROFESIONALES</b> | <b>1.3</b>      | <b>1.1</b>          | <b>0.2</b>       | <b>0.2</b>        | <b>0.0</b>        | <b>(0.8)</b>   | <b>(0.1)</b>   | <b>(77.7)</b> | <b>(29.8)</b> |
| <b>TOTAL</b>                                      | <b>25,638.3</b> | <b>9,265.0</b>      | <b>8,464.9</b>   | <b>8,308.0</b>    | <b>2,212.3</b>    | <b>(800.1)</b> | <b>(156.9)</b> | <b>(8.6)</b>  | <b>(1.9)</b>  |

\* Cifras preliminares sujetas a revisión. (n.d.) No disponible. (----) No es posible calcular variación, su explicación no es significativa o es superior al 100%.

1/ Incluye giro ordinario, anticipos y pagos efectuados con tarjetas de crédito.

2/ A partir de 2000, el servicio de la deuda del sector eléctrico se clasifica dentro de la deuda de las Otras Entidades del Sector Público.

3/ Incluye gastos de permanencia en el exterior por viajes de negocios, gastos médicos o educativos, pagos laborales a no residentes, seguridad social, suscripciones y afiliaciones, arrendamiento operativo, publicidad comercial, pasajes, comunicaciones y otros servicios. A partir de diciembre 30 de 2005 se excluyen los egresos por ventas de saldos de cuentas libres y se clasifican en la Cuenta de Capital en el rubro de Operaciones Especiales del Sector Privado.

4/ Corresponde a los egresos originados en la compra en dólares en el mercado interno, de petróleo y gas natural de origen nacional.

**Nota: A partir de marzo 16 de 2012 la cuenta de prefinanciación de exportaciones se reclasificó del rubro de exportaciones de la cuenta corriente al rubro desembolsos de la cuenta de capital y las series históricas fueron reprocesadas.**

Fuente: Banco de la República

**CUADRO 16**  
**BALANZA CAMBIARIA**  
**MOVIMIENTO DE CAPITAL**

(Millones de US\$)

| Concepto  | 2013              | ACUMULADO AÑO HASTA |                  |                   | ACUMULADO                      | VARIACIONES      |                  |
|---|-------------------|---------------------|------------------|-------------------|--------------------------------|------------------|------------------|
|   |                   | ABRIL 30<br>2012    | ABRIL 30<br>2013 | ABRIL 30<br>2014* | MES HASTA<br>ABRIL 30<br>2014* | 2013-12<br>US\$  | 2014-13*<br>US\$ |
| <b>SECTOR PRIVADO</b>                                 | <b>(2,205.3)</b>  | <b>700.7</b>        | <b>2,045.2</b>   | <b>(465.4)</b>    | <b>323.0</b>                   | <b>1,344.5</b>   | <b>(2,510.6)</b> |
| <b>1. Préstamo Neto 1/</b>                            | <b>2,105.0</b>    | <b>1,076.9</b>      | <b>1,057.2</b>   | <b>891.7</b>      | <b>174.9</b>                   | <b>(19.6)</b>    | <b>(165.5)</b>   |
| Ingresos  | 4,379.9           | 1,740.2             | 1,761.5          | 1,735.3           | 367.2                          | 21.3             | (26.2)           |
| Amortización de créditos otorgados a no residentes    | 84.0              | 34.6                | 26.2             | 31.1              | 7.1                            | (8.4)            | 4.9              |
| Desembolsos   | 4,295.9           | 1,705.6             | 1,735.3          | 1,704.2           | 360.2                          | 29.7             | (31.1)           |
| Egresos   | 2,274.9           | 663.3               | 704.2            | 843.6             | 192.3                          | 40.9             | 139.3            |
| <b>2. Inversión Extranjera Neta</b>                   | <b>19,055.2</b>   | <b>6,547.5</b>      | <b>7,038.9</b>   | <b>8,561.2</b>    | <b>2,576.0</b>                 | <b>491.5</b>     | <b>1,522.3</b>   |
| <b>Inversión Extranjera Directa en Colombia</b>       | <b>16,832.7</b>   | <b>5,871.3</b>      | <b>5,492.9</b>   | <b>5,290.5</b>    | <b>1,648.6</b>                 | <b>(378.4)</b>   | <b>(202.4)</b>   |
| Petróleo, Hidrocarburos y Minería                     | 13,747.3          | 4,698.6             | 4,601.8          | 4,467.0           | 1,414.0                        | (96.8)           | (134.8)          |
| Otros Sectores  | 3,085.3           | 1,172.7             | 891.2            | 823.5             | 234.6                          | (281.5)          | (67.6)           |
| Ingresos  | 3,851.6           | 1,512.0             | 1,169.1          | 1,097.9           | 248.7                          | (343.0)          | (71.2)           |
| Egresos   | 766.3             | 339.3               | 277.9            | 274.3             | 14.2                           | (61.4)           | (3.6)            |
| <b>Inversión Extranjera de Portafolio en Colombia</b> | <b>4,692.1</b>    | <b>1,165.4</b>      | <b>2,036.2</b>   | <b>3,564.8</b>    | <b>913.5</b>                   | <b>870.8</b>     | <b>1,528.6</b>   |
| <b>Inversión Colombiana en el Exterior</b>            | <b>(2,469.6)</b>  | <b>(489.3)</b>      | <b>(490.2)</b>   | <b>(294.2)</b>    | <b>14.0</b>                    | <b>(0.9)</b>     | <b>196.1</b>     |
| Inversión Directa                                     | (410.0)           | (111.5)             | (144.3)          | (81.2)            | 23.5                           | (32.8)           | 63.1             |
| Inversión de Portafolio                               | (2,059.6)         | (377.8)             | (345.9)          | (213.0)           | (9.6)                          | 31.9             | 132.9            |
| <b>3. Operaciones Especiales 2/</b>                   | <b>(23,365.5)</b> | <b>(6,923.7)</b>    | <b>(6,051.0)</b> | <b>(9,918.3)</b>  | <b>(2,427.9)</b>               | <b>872.7</b>     | <b>(3,867.3)</b> |
| Ingresos  | 20,045.3          | 6,052.4             | 6,716.9          | 6,628.9           | 1,744.8                        | 664.6            | (88.1)           |
| Egresos   | 43,410.9          | 12,976.0            | 12,767.9         | 16,547.2          | 4,172.7                        | (208.1)          | 3,779.3          |
| <b>SECTOR OFICIAL 3/</b>                              | <b>13,813.9</b>   | <b>4,270.2</b>      | <b>3,485.3</b>   | <b>3,923.7</b>    | <b>946.3</b>                   | <b>(785.0)</b>   | <b>438.4</b>     |
| <b>1. Préstamo Neto</b>                               | <b>2,297.5</b>    | <b>64.8</b>         | <b>239.8</b>     | <b>1,803.7</b>    | <b>(21.3)</b>                  | <b>175.0</b>     | <b>1,563.8</b>   |
| Tesorería General de la República                     | 2,442.3           | 119.4               | 289.4            | 1,863.6           | (16.3)                         | 170.1            | 1,574.2          |
| Ingresos  | 3,991.2           | 1,136.9             | 1,011.4          | 2,012.4           | 2.0                            | (125.5)          | 1,001.0          |
| Egresos   | 1,549.0           | 1,017.6             | 722.0            | 148.8             | 18.3                           | (295.6)          | (573.2)          |
| Otras Entidades 4/                                    | (144.8)           | (54.6)              | (49.6)           | (60.0)            | (5.0)                          | 5.0              | (10.3)           |
| Ingresos  | 84.9              | 0.0                 | 2.9              | 0.0               | 0.0                            | 2.9              | (2.9)            |
| Egresos   | 229.7             | 54.6                | 52.6             | 60.0              | 5.0                            | (2.0)            | 7.4              |
| <b>2. Inversión Financiera 5/</b>                     | <b>(395.3)</b>    | <b>(314.9)</b>      | <b>(48.5)</b>    | <b>(704.9)</b>    | <b>239.0</b>                   | <b>266.4</b>     | <b>(656.4)</b>   |
| Ingresos  | 2,986.0           | 1,827.3             | 1,517.8          | 1,183.1           | 239.0                          | (309.4)          | (334.7)          |
| Egresos   | 3,381.4           | 2,142.2             | 1,566.4          | 1,888.0           | 0.0                            | (575.8)          | 321.6            |
| <b>3. Operaciones Especiales 2/</b>                   | <b>11,911.7</b>   | <b>4,520.3</b>      | <b>3,293.9</b>   | <b>2,824.9</b>    | <b>728.6</b>                   | <b>(1,226.4)</b> | <b>(469.0)</b>   |
| <b>BANCO DE LA REPUBLICA 6/</b>                       | <b>(0.7)</b>      | <b>(0.0)</b>        | <b>(0.6)</b>     | <b>(0.2)</b>      | <b>(0.3)</b>                   | <b>(0.5)</b>     | <b>0.4</b>       |
| <b>OTRAS OPERACIONES ESPECIALES 7/</b>                | <b>158.6</b>      | <b>(606.0)</b>      | <b>(1,156.9)</b> | <b>(257.4)</b>    | <b>(212.2)</b>                 | <b>(550.9)</b>   | <b>899.4</b>     |
| <b>TOTAL</b>  | <b>11,766.4</b>   | <b>4,364.9</b>      | <b>4,373.0</b>   | <b>3,200.7</b>    | <b>1,056.8</b>                 | <b>8.1</b>       | <b>(1,172.3)</b> |

\* Cifras preliminares sujetas a revisión. (n.d.) No disponible. (----) No es posible calcular variación, su explicación no es significativa o es superior al 100%.

1/ Incluye los movimientos de créditos en moneda extranjera a agentes residentes y a no residentes. Incluye desembolsos por prefinanciación de exportaciones.

2/ Registra los movimientos de divisas provenientes de cuentas de compensación y compra - venta de saldos de cuentas libres efectuados en el mercado cambiario doméstico.

Para el sector oficial, también incluye los movimientos de Tesorería General de la República entre sus cuentas de compensación y sus cuentas en moneda extranjera en el Banco de la República, los cuales no tienen impacto en el mercado cambiario.

3/ La mayoría de las operaciones de la Tesorería se canaliza a través de sus cuentas de depósito en moneda extranjera en el Banco de la República, por lo cual no tiene impacto cambiario.

4/ A partir de 2000, el servicio de la deuda del sector eléctrico se clasifica dentro de la deuda de las Otras Entidades del Sector Público.

5/ A partir de junio de 2002, corresponde a los movimientos de portafolio realizados por la Dirección del Tesoro Nacional y otras entidades del sector público.

6/ Corresponde a pasivos del Banco de la República. El 7 de agosto de 2009 la Junta de Gobernadores del Fondo Monetario Internacional (FMI) aprobó una asignación general de Derechos Especiales de Giro (DEG) por US\$250 mil millones y una asignación especial por US\$33 mil millones, las cuales se harían efectivas el 28 de agosto y el 9 de septiembre de 2009, respectivamente. Dichas asignaciones se distribuirían según la cuota de participación de cada país miembro. En el caso de Colombia, la asignación general incrementó las reservas internacionales en US\$897 millones el 28 de agosto de 2009 y la asignación especial, en US\$79 millones el 9 de septiembre de 2009.

7/ Incluye las operaciones de compra y venta de divisas efectuadas por el B.R. a través del ejercicio de opciones put y call, la intervención discrecional y las operaciones de compra directa.

Incluye la venta de divisas del B.R. a la Tesorería General de la República. Incluye el traslado de utilidades del BR a la Tesorería. Incluye la compra-venta de divisas efectuadas entre el sector real y el IMC. También se refiere a la compra-venta de divisas en el mercado cambiario para atender operaciones de cubrimiento de riesgo originado en fluctuaciones de tasas de cambio.

Incluye la causación y valuación activa de las reservas internacionales, operaciones de derivados y errores y/o omisiones estadísticas.

**Nota: A partir de marzo 16 de 2012 la cuenta de prefinanciación de exportaciones se reclasificó del rubro de exportaciones de la cuenta corriente al rubro desembolsos de la cuenta de capital y las series históricas fueron reprocesadas.**

Fuente: Banco de la República

Cuadro 16A  
BALANZA CAMBIARIA  
CUADRO RESUMEN  
(Millones de Dólares)

| Concepto   | 2013                        |                             | 2014*                       |                             |
|--|-----------------------------|-----------------------------|-----------------------------|-----------------------------|
|  | Acum Año<br>Hasta<br>dic 31 | Acum Año<br>Hasta<br>abr 30 | Acum Año<br>Hasta<br>abr 30 | Acum Mes<br>Hasta<br>abr 30 |
| <b>I. CUENTA CORRIENTE ( 1 + 2)</b>                                |                             |                             |                             |                             |
| <b>1. Balanza Comercial</b>  | <b>(5,601.2)</b>            | <b>(1,754.0)</b>            | <b>(2,192.5)</b>            | <b>(711.7)</b>              |
| <b>Reintegros por Exportaciones 1/</b>                             | <b>(4,796.1)</b>            | <b>(1,302.6)</b>            | <b>(1,803.7)</b>            | <b>(407.1)</b>              |
| Café   | 8,193.0                     | 3,000.7                     | 2,315.1                     | 572.9                       |
| No Tradicionales   | 291.7                       | 87.0                        | 96.0                        | 26.9                        |
| Carbon, Ferróniquel, Petróleo                                      | 6,771.8                     | 2,512.5                     | 1,983.8                     | 484.7                       |
| <b>Giros por Importaciones</b>                                     | <b>(1,129.5)</b>            | <b>401.3</b>                | <b>235.3</b>                | <b>61.3</b>                 |
| <b>2. Balanza Servicios y Transferencias</b>                       | <b>(12,989.1)</b>           | <b>(4,303.3)</b>            | <b>(4,118.8)</b>            | <b>(979.9)</b>              |
| <b>Reintegros Netos Financieros</b>                                | <b>(805.1)</b>              | <b>(451.5)</b>              | <b>(388.8)</b>              | <b>(304.6)</b>              |
| Rendimiento Neto Reservas B.R                                      | (3,725.9)                   | (1,509.8)                   | (1,246.7)                   | (430.7)                     |
| Intereses Deuda Tesorería  | 2.5                         | 31.4                        | 23.0                        | 40.5                        |
| Otros Financieros  | (1,896.5)                   | (672.3)                     | (673.4)                     | (134.9)                     |
| <b>Reintegros Netos No Financieros</b>                             | <b>(1,831.9)</b>            | <b>(868.9)</b>              | <b>(596.3)</b>              | <b>(336.3)</b>              |
| Transferencias Netas   | 2,920.8                     | 1,058.3                     | 857.8                       | 126.1                       |
| Otros Netos  | 4,723.3                     | 1,475.3                     | 1,351.7                     | 306.4                       |
| Compra a Cambistas Profes.   | (1,802.5)                   | (417.0)                     | (493.8)                     | (180.3)                     |
| Resto. 2/  | 14.1                        | 4.9                         | 6.6                         | 1.6                         |
|  | (1,816.6)                   | (421.9)                     | (500.5)                     | (181.9)                     |
| <b>II. MOVIMIENTOS NETOS DE CAPITAL (1+2)</b>                      | <b>11,766.4</b>             | <b>4,373.0</b>              | <b>3,200.7</b>              | <b>1,056.8</b>              |
| <b>1. Flujos de Capital del Sector real y Gobierno (1.1 + 1.2)</b> | <b>11,579.4</b>             | <b>5,515.2</b>              | <b>3,436.1</b>              | <b>1,277.5</b>              |
| <b>1.1. Reintegros Netos Capital Privado</b>                       | <b>(2,234.5)</b>            | <b>2,029.9</b>              | <b>(487.6)</b>              | <b>331.2</b>                |
| <b>Préstamo Neto</b>   | <b>2,105.0</b>              | <b>1,057.2</b>              | <b>891.7</b>                | <b>174.9</b>                |
| Ingresos   | 4,379.9                     | 1,761.5                     | 1,735.3                     | 367.2                       |
| Amortización de créditos otorgados a no residentes                 | 84.0                        | 26.2                        | 31.1                        | 7.1                         |
| Desembolsos 3/   | 4,295.9                     | 1,735.3                     | 1,704.2                     | 360.2                       |
| Egresos  | (2,274.9)                   | (704.2)                     | (843.6)                     | (192.3)                     |
| <b>Inv. Extranjera Directa en Colombia</b>                         | <b>16,832.7</b>             | <b>5,492.9</b>              | <b>5,290.5</b>              | <b>1,648.6</b>              |
| Petróleo y Minería   | 13,747.3                    | 4,601.8                     | 4,467.0                     | 1,414.0                     |
| Directa y Supl de Otros sectores                                   | 3,085.3                     | 891.2                       | 823.5                       | 234.6                       |
| Ingresos   | 3,851.6                     | 1,169.1                     | 1,097.9                     | 248.7                       |
| Egresos  | (766.3)                     | (277.9)                     | (274.3)                     | (14.2)                      |
| <b>Inv. Extranjera de Portafolio en Colombia</b>                   | <b>4,692.1</b>              | <b>2,036.2</b>              | <b>3,564.8</b>              | <b>913.5</b>                |
| <b>Inv. Colombiana en el Exterior</b>                              | <b>(2,469.6)</b>            | <b>(490.2)</b>              | <b>(294.2)</b>              | <b>14.0</b>                 |
| Directa  | (410.0)                     | (144.3)                     | (81.2)                      | 23.5                        |
| Portafolio   | (2,059.6)                   | (345.9)                     | (213.0)                     | (9.6)                       |
| <b>Cuentas Corrientes Netas y Operaciones Especiales</b>           | <b>(23,394.7)</b>           | <b>(6,066.2)</b>            | <b>(9,940.5)</b>            | <b>(2,419.7)</b>            |
| Organismos Internacionales   | (21.0)                      | (11.0)                      | (9.1)                       | 0.0                         |
| Otros  | (23,373.7)                  | (6,055.2)                   | (9,931.4)                   | (2,419.8)                   |
| <b>1.2. Reintegros Netos Capital Oficial 4/</b>                    | <b>13,813.9</b>             | <b>3,485.3</b>              | <b>3,923.7</b>              | <b>946.3</b>                |
| <b>Préstamo Neto</b>   | <b>2,297.5</b>              | <b>239.8</b>                | <b>1,803.7</b>              | <b>(21.3)</b>               |
| Tesorería  | 2,442.3                     | 289.4                       | 1,863.6                     | (16.3)                      |
| Desembolsos  | 3,991.2                     | 1,011.4                     | 2,012.4                     | 2.0                         |
| Amortizaciones   | (1,549.0)                   | (722.0)                     | (148.8)                     | (18.3)                      |
| Otros  | (144.8)                     | (49.6)                      | (60.0)                      | (5.0)                       |
| <b>Cuentas Corrientes Netas y Operaciones Especiales</b>           | <b>11,516.3</b>             | <b>3,245.4</b>              | <b>2,120.0</b>              | <b>967.6</b>                |
| <b>2. Operaciones Especiales (1+ 2+3)</b>                          | <b>187.0</b>                | <b>(1,142.2)</b>            | <b>(235.4)</b>              | <b>(220.6)</b>              |
| 1. Variación PPC Sector Financiero 5/                              | (323.0)                     | (736.9)                     | (569.7)                     | (373.1)                     |
| 2. Venta divisas al Gobierno                                       | 0.0                         | 0.0                         | 0.0                         | 0.0                         |
| 3. Otras operaciones 6/  | 510.1                       | (405.3)                     | 334.3                       | 152.4                       |
| <b>III. VARIACION RESERVAS BRUTAS (I+II)</b>                       | <b>6,165.21</b>             | <b>2,619.0</b>              | <b>1,008.2</b>              | <b>345.1</b>                |

\* Cifras preliminares sujetas a revisión.

1/ No incluye prefinanciación de exportaciones.

2/ Incluye ingresos netos de divisas por turismo, servicios portuarios, seguros y reaseguros, marcas, patentes y regalías, servicios técnicos, servicio de transporte por tubería de petróleo y gas natural, gastos de permanencia de viajeros de negocios, gastos médicos y educativos, seguridad social, suscripciones y afiliaciones, arrendamiento operativo, publicidad comercial, servicios culturales, artísticos y deportivos, pasajes, servicios de comunicaciones, comisiones no financieras, servicios diplomáticos y consulares y otros conceptos. A partir de diciembre 30 de 2005 se excluye la compra - venta de saldos de cuentas libres y se clasifican en la Cuenta de Capital en el rubro de Cuentas Corrientes Netas del Sector Privado.

3/ Incluye desembolsos por prefinanciación de exportaciones.

4/ La mayoría de las operaciones de la Tesorería se canaliza a través de sus cuentas de depósito en moneda extranjera en el Banco de la República, por lo cual no tienen impacto cambiario.

5/ Corresponde a la variación (con impacto cambiario) de la Posición Propia de Contado del Sistema Financiero. Si es negativo es un aumento, de lo contrario es una disminución.

6/ Incluye cauciones y valuaciones, pasivos del Banco de la República y ajuste por cobertura

El 7 de agosto de 2009 la Junta de Gobernadores del Fondo Monetario Internacional (FMI) aprobó una asignación general de Derechos Especiales de

Giro (DEG) por US\$250 mil millones y una asignación especial por US\$33 mil millones, las cuales se harían efectivas el 28 de agosto y el 9 de septiembre de 2009,

respectivamente. Dichas asignaciones se distribuirían según la cuota de participación de cada país miembro. En el caso de Colombia, la asignación general

incrementó las reservas internacionales en US\$897 millones el 28 de agosto de 2009.

**Nota:** A partir de marzo 16 de 2012 la cuenta de prefinanciación de exportaciones se reclasificó del rubro de exportaciones de la cuenta corriente al rubro desembolsos de la cuenta de capital y las series históricas fueron reprocesadas.

Fuente: Banco de la República

### C. Balanza cambiaria consolidada

CUADRO 17  
BALANZA CAMBIARIA CONSOLIDADA 1/

(Millones de US\$ y porcentajes)

| Concepto                               | HASTA FEBRERO DE 2013 |                         |                  | HASTA FEBRERO DE 2014* |                         |                  | VARIACIONES 14-13 |               |
|--|-----------------------|-------------------------|------------------|------------------------|-------------------------|------------------|-------------------|---------------|
|  | BALANZA CAMBIARIA     | CUENTAS DE COMPENSACION | TOTAL            | BALANZA CAMBIARIA      | CUENTAS DE COMPENSACION | TOTAL            | ABSOLUTA          | RELATIVA      |
| <b>I. CUENTA CORRIENTE</b>             | <b>(773.0)</b>        | <b>(1,745.9)</b>        | <b>(2,518.9)</b> | <b>(818.6)</b>         | <b>(1,223.2)</b>        | <b>(2,041.9)</b> | <b>477.0</b>      | <b>18.9</b>   |
| Ingresos                               | 3,224.0               | 7,532.4                 | 10,756.4         | 3,066.8                | 7,859.0                 | 10,925.8         | 169.4             | 1.6           |
| Egresos                                | 3,997.0               | 9,278.3                 | 13,275.3         | 3,885.4                | 9,082.3                 | 12,967.7         | (307.6)           | (2.3)         |
| <b>II. MOVIMIENTO NETO DE CAPITAL</b>  | <b>1,840.3</b>        | <b>1,716.8</b>          | <b>3,557.1</b>   | <b>1,209.7</b>         | <b>1,338.1</b>          | <b>2,547.8</b>   | <b>(1,009.3)</b>  | <b>(28.4)</b> |
| <b>III. TOTAL MOVIMIENTO (I+II) 2/</b> | <b>1,067.3</b>        | <b>(29.1)</b>           | <b>1,038.2</b>   | <b>391.0</b>           | <b>114.9</b>            | <b>506.0</b>     | <b>(532.2)</b>    | <b>(51.3)</b> |

\* Cifras preliminares sujetas a revisión. (n.d.) No disponible. (---) No es posible calcular variación, su explicación no es significativa o es superior al 100%.

1/ Incluye la balanza cambiaria y las cuentas de compensación en el exterior autorizadas bajo la Resolución 21 de 1993 y la Resolución 11 de 1997.

El régimen cambiario permite constituir cuentas de compensación en el exterior para canalizar ingresos y egresos del mercado cambiario.

Después de abierta la cuenta, el tenedor de la misma tiene un plazo de un mes para registrarla en el Banco de la República; luego está obligado a efectuar reportes mensuales (Res.21/93,JDBR).

La Resolución 11 de 1997 permite la realización de operaciones en divisas entre residentes, siempre que estas se canalicen a través cuentas de compensación .

2/ En balanza cambiaria corresponde a la variación de las Reservas Internacionales Brutas

**Nota: A partir de marzo 16 de 2012 la cuenta de prefinanciación de exportaciones se reclasificó del rubro de exportaciones de la cuenta corriente al rubro desembolsos de la cuenta de capital y las series históricas fueron reprocesadas.**

Fuente: Banco de la República



**CUADRO 18**  
**BALANZA CAMBIARIA CONSOLIDADA**  
**INGRESOS CORRIENTES**

(Millones de US\$ y porcentajes)

| Concepto   | HASTA FEBRERO DE 2013 |                         |                 | HASTA FEBRERO DE 2014* |                         |                 | VARIACIONES 14-13 |               |
|--|-----------------------|-------------------------|-----------------|------------------------|-------------------------|-----------------|-------------------|---------------|
|  | BALANZA CAMBIARIA     | CUENTAS DE COMPENSACION | TOTAL           | BALANZA CAMBIARIA      | CUENTAS DE COMPENSACION | TOTAL           | ABSOLUTA          | RELATIVA      |
| <b>EXPORTACIONES DE BIENES 1/</b>                      | <b>1,428.6</b>        | <b>6,383.3</b>          | <b>7,811.9</b>  | <b>1,161.6</b>         | <b>6,211.1</b>          | <b>7,372.7</b>  | <b>(439.1)</b>    | <b>(5.6)</b>  |
| Café   | 42.9                  | 314.8                   | 357.7           | 44.2                   | 294.6                   | 338.8           | (18.9)            | (5.3)         |
| Carbón   | 68.4                  | 459.5                   | 527.9           | 73.7                   | 460.5                   | 534.2           | 6.2               | 1.2           |
| Ferróniquel  | 0.0                   | 124.5                   | 124.5           | 0.0                    | 100.9                   | 100.9           | (23.5)            | (18.9)        |
| Petróleo   | 100.9                 | 3,538.0                 | 3,638.8         | 50.9                   | 3,583.7                 | 3,634.6         | (4.2)             | (0.1)         |
| No Tradicionales                                       | 1,216.4               | 1,946.6                 | 3,162.9         | 992.8                  | 1,771.5                 | 2,764.2         | (398.7)           | (12.6)        |
| <b>SERVICIOS</b>                                       | <b>998.5</b>          | <b>760.1</b>            | <b>1,758.6</b>  | <b>1,079.8</b>         | <b>1,108.2</b>          | <b>2,188.0</b>  | <b>429.5</b>      | <b>24.4</b>   |
| <b>1. FINANCIEROS</b>                                  | <b>133.9</b>          | <b>56.4</b>             | <b>190.3</b>    | <b>122.7</b>           | <b>60.6</b>             | <b>183.4</b>    | <b>(6.9)</b>      | <b>(3.6)</b>  |
| Intereses Banco República                              | 116.0                 | 0.0                     | 116.0           | 100.1                  | 0.0                     | 100.1           | (15.9)            | (13.7)        |
| Inversión de Reservas Internacionales                  | 115.1                 | 0.0                     | 115.1           | 98.1                   | 0.0                     | 98.1            | (17.0)            | (14.8)        |
| Convenios y Organismos Internacionales                 | 0.9                   | 0.0                     | 0.9             | 2.0                    | 0.0                     | 2.0             | 1.1               | ----          |
| Intereses y Comisiones                                 | 0.4                   | 3.8                     | 4.2             | 2.2                    | 7.9                     | 10.1            | 5.9               | ----          |
| Servicios Bancarios                                    | 6.7                   | 0.0                     | 6.7             | 8.4                    | 0.0                     | 8.4             | 1.7               | 24.8          |
| Rendimiento Inversiones Financieras                    | 6.3                   | 31.8                    | 38.1            | 4.3                    | 40.0                    | 44.3            | 6.2               | 16.2          |
| Rendimientos Inversión Colombiana Directa              | 2.9                   | 20.4                    | 23.3            | 5.7                    | 12.7                    | 18.4            | (4.9)             | (20.9)        |
| Avales y Garantías                                     | 1.5                   | 0.5                     | 2.0             | 2.1                    | 0.0                     | 2.1             | 0.1               | 4.4           |
| <b>2. NO FINANCIEROS</b>                               | <b>864.6</b>          | <b>703.7</b>            | <b>1,568.2</b>  | <b>957.1</b>           | <b>1,047.6</b>          | <b>2,004.6</b>  | <b>436.4</b>      | <b>27.8</b>   |
| Fletes, Servicios Portuarios y de Aerop.               | 66.5                  | 69.3                    | 135.8           | 90.9                   | 80.2                    | 171.1           | 35.4              | 26.0          |
| Turismo  | 20.5                  | 1.1                     | 21.5            | 21.7                   | 1.0                     | 22.7            | 1.1               | 5.3           |
| Marcas, Patentes y Regalias                            | 6.8                   | 6.4                     | 13.2            | 5.7                    | 16.0                    | 21.7            | 8.5               | 64.2          |
| Seguros y Reaseguros                                   | 3.6                   | 71.5                    | 75.2            | 3.8                    | 211.5                   | 215.3           | 140.1             | ----          |
| Servicios y Asistencia Técnica                         | 236.9                 | 159.2                   | 396.1           | 279.9                  | 168.6                   | 448.5           | 52.4              | 13.2          |
| Otros Servicios 2/                                     | 530.3                 | 396.1                   | 926.4           | 555.1                  | 570.3                   | 1,125.4         | 199.0             | 21.5          |
| <b>VENTA DE PETROLEO Y GAS NATURAL 3/</b>              | <b>0.5</b>            | <b>375.0</b>            | <b>375.5</b>    | <b>1.8</b>             | <b>519.9</b>            | <b>521.7</b>    | <b>146.2</b>      | <b>38.9</b>   |
| <b>COMPRAS DE DIVISAS A CAMBISTAS PROFESIONALES 4/</b> | <b>2.6</b>            | <b>10.4</b>             | <b>13.0</b>     | <b>3.4</b>             | <b>4.4</b>              | <b>7.8</b>      | <b>(5.2)</b>      | <b>(39.9)</b> |
| <b>TRANSFERENCIAS, DONACIONES Y REMESAS</b>            | <b>793.9</b>          | <b>3.5</b>              | <b>797.5</b>    | <b>820.1</b>           | <b>10.6</b>             | <b>830.7</b>    | <b>33.3</b>       | <b>4.2</b>    |
| <b>ING. NETOS OPERACIONES RES.11/97 5/</b>             | <b>0.0</b>            | <b>0.0</b>              | <b>0.0</b>      | <b>0.0</b>             | <b>4.8</b>              | <b>4.8</b>      | <b>4.8</b>        | <b>----</b>   |
| <b>TOTAL</b>   | <b>3,224.0</b>        | <b>7,532.4</b>          | <b>10,756.4</b> | <b>3,066.8</b>         | <b>7,859.0</b>          | <b>10,925.8</b> | <b>169.4</b>      | <b>1.6</b>    |

\* Cifras preliminares sujetas a revisión: Ver nota 1 del cuadro 17. (----) No es posible calcular variación, su explicación no es significativa o es superior al 100%.

1/ Incluye anticipos y excluye prefinanciaciones.

2/ Incluye gastos de no residentes por viajes de negocios, gastos médicos o educativos, pagos laborales a residentes, seguridad social, suscripciones y afiliaciones, arrendamiento operativo, publicidad comercial, pasajes, comunicaciones y otros servicios.

3/ Corresponde a los ingresos provenientes de la venta en dólares en el mercado interno, de petróleo y gas natural de origen nacional.

4/ Hasta febrero de 2002, corresponde a operaciones de mercado no regulado (casas de cambio y cambistas profesionales). A partir de esa fecha, se clasifican en este rubro únicamente las compras de divisas efectuadas por los Intermediarios del Mercado Cambiario (IMC) a los cambistas profesionales.

5/ Se refiere a las operaciones del mercado cambiario autorizadas a realizarse en dólares entre residentes.

**Nota: A partir de marzo 16 de 2012 la cuenta de prefinanciación de exportaciones se reclasificó del rubro de exportaciones de la cuenta corriente al rubro desembolsos de la cuenta de capital y las series históricas fueron reprocesadas.**

Fuente: Banco de la República

**CUADRO 19**  
**BALANZA CAMBIARIA CONSOLIDADA**  
**EGRESOS CORRIENTES**

(Millones de US\$ y porcentajes)

| Concepto   | HASTA FEBRERO DE 2013 |                         |                 | HASTA FEBRERO DE 2014* |                         |                 | VARIACIONES 14-13 |               |
|--|-----------------------|-------------------------|-----------------|------------------------|-------------------------|-----------------|-------------------|---------------|
|  | BALANZA CAMBIARIA     | CUENTAS DE COMPENSACION | TOTAL           | BALANZA CAMBIARIA      | CUENTAS DE COMPENSACION | TOTAL           | ABSOLUTA          | RELATIVA      |
| <b>IMPORTACIONES DE BIENES 1/</b>                    | <b>2,144.6</b>        | <b>6,220.8</b>          | <b>8,365.4</b>  | <b>2,010.5</b>         | <b>6,227.1</b>          | <b>8,237.7</b>  | <b>(127.8)</b>    | <b>(1.5)</b>  |
| <b>SERVICIOS</b>                                     | <b>1,724.6</b>        | <b>2,367.8</b>          | <b>4,092.5</b>  | <b>1,747.6</b>         | <b>2,137.1</b>          | <b>3,884.7</b>  | <b>(207.7)</b>    | <b>(5.1)</b>  |
| <b>1. FINANCIEROS</b>                                | <b>720.1</b>          | <b>593.6</b>            | <b>1,313.6</b>  | <b>653.5</b>           | <b>388.2</b>            | <b>1,041.7</b>  | <b>(271.9)</b>    | <b>(20.7)</b> |
| Intereses  | 388.7                 | 237.9                   | 626.6           | 374.6                  | 256.5                   | 631.1           | 4.4               | 0.7           |
| Banco de la República                                | 0.2                   | 0.0                     | 0.2             | 0.3                    | 0.0                     | 0.3             | 0.1               | 66.3          |
| Sector Público                                       | 346.0                 | 139.0                   | 485.0           | 335.4                  | 157.5                   | 492.9           | 7.9               | 1.6           |
| Tesorería  | 345.0                 | 0.0                     | 345.0           | 334.9                  | 0.0                     | 334.9           | (10.1)            | (2.9)         |
| Otras Entidades 2/                                   | 1.0                   | 139.0                   | 139.9           | 0.5                    | 157.5                   | 158.0           | 18.1              | 12.9          |
| Sector Privado                                       | 41.1                  | 98.9                    | 140.0           | 38.3                   | 98.9                    | 137.2           | (2.8)             | (2.0)         |
| Banca Comercial                                      | 1.5                   | 0.0                     | 1.5             | 0.6                    | 0.0                     | 0.6             | (0.8)             | (56.2)        |
| Utilidades y Dividendos                              | 211.7                 | 338.5                   | 550.2           | 159.5                  | 122.4                   | 281.9           | (268.3)           | (48.8)        |
| Avales y Garantías Bancarias                         | 0.5                   | 0.0                     | 0.5             | 0.8                    | 0.3                     | 1.0             | 0.5               | 98.8          |
| Gastos y comisiones                                  | 119.1                 | 17.1                    | 136.3           | 118.6                  | 9.1                     | 127.7           | (8.6)             | (6.3)         |
| Banco de la República                                | 109.1                 | 0.0                     | 109.1           | 109.0                  | 0.0                     | 109.0           | (0.2)             | (0.2)         |
| Sector Público                                       | 0.0                   | 0.1                     | 0.1             | 0.0                    | 0.1                     | 0.1             | 0.1               | 91.5          |
| Sector Privado                                       | 0.1                   | 3.6                     | 3.6             | 0.3                    | 4.2                     | 4.5             | 0.8               | 23.3          |
| Banca Comercial                                      | 10.0                  | 13.5                    | 23.5            | 9.4                    | 4.8                     | 14.2            | (9.3)             | (39.6)        |
| <b>2. NO FINANCIEROS</b>                             | <b>1,004.6</b>        | <b>1,774.2</b>          | <b>2,778.8</b>  | <b>1,094.1</b>         | <b>1,748.9</b>          | <b>2,843.0</b>  | <b>64.2</b>       | <b>2.3</b>    |
| Fletes, Servicios Portuarios y de Aerop.             | 117.8                 | 302.7                   | 420.5           | 100.2                  | 304.1                   | 404.3           | (16.2)            | (3.8)         |
| Turismo  | 31.3                  | 0.5                     | 31.9            | 31.8                   | 0.8                     | 32.6            | 0.7               | 2.1           |
| Marcas, Patentes y Regalías                          | 42.3                  | 214.3                   | 256.7           | 36.9                   | 201.9                   | 238.8           | (17.9)            | (7.0)         |
| Servicios y Asistencia Técnica                       | 187.0                 | 417.4                   | 604.3           | 196.1                  | 467.3                   | 663.4           | 59.0              | 9.8           |
| Seguros y Reaseguros                                 | 22.3                  | 92.6                    | 114.9           | 22.1                   | 254.8                   | 276.9           | 161.9             | -----         |
| Otros Servicios 3/                                   | 603.9                 | 746.6                   | 1,350.5         | 706.9                  | 520.2                   | 1,227.1         | (123.4)           | (9.1)         |
| <b>COMPRA DE PETROLEO Y GAS NATURAL 4/</b>           | <b>33.0</b>           | <b>688.0</b>            | <b>721.0</b>    | <b>25.6</b>            | <b>699.8</b>            | <b>725.4</b>    | <b>4.4</b>        | <b>0.6</b>    |
| <b>TRANSFERENCIAS, DONACIONES Y REMESAS</b>          | <b>94.6</b>           | <b>1.7</b>              | <b>96.3</b>     | <b>101.6</b>           | <b>18.0</b>             | <b>119.6</b>    | <b>23.3</b>       | <b>24.2</b>   |
| <b>VENTA DE DIVISAS A CAMBISTAS PROFESIONALES 5/</b> | <b>0.1</b>            | <b>0.0</b>              | <b>0.1</b>      | <b>0.0</b>             | <b>0.2</b>              | <b>0.3</b>      | <b>0.2</b>        | <b>-----</b>  |
| <b>TOTAL</b>   | <b>3,997.0</b>        | <b>9,278.3</b>          | <b>13,275.3</b> | <b>3,885.4</b>         | <b>9,082.3</b>          | <b>12,967.7</b> | <b>(307.6)</b>    | <b>(2.3)</b>  |

\* Cifras preliminares sujetas a revisión: Ver nota 1 del cuadro 17. (----) No es posible calcular variación, su explicación no es significativa o es superior al 100%.

1/ Incluye giro ordinario, anticipos y pagos efectuados con tarjetas de crédito.

2/ A partir de 2000, el servicio de la deuda del sector eléctrico se clasifica dentro de la deuda de las Otras Entidades del Sector Público.

3/ Incluye gastos de permanencia en el exterior por viajes de negocios, gastos médicos o educativos, pagos laborales a no residentes, seguridad social, suscripciones y afiliaciones, arrendamiento operativo, publicidad comercial, pasajes, comunicaciones, egresos por telefonía celular, contribución cafetera, y otros servicios.

4/ Corresponde a los egresos de divisas para compra interna de petróleo crudo y gas natural de producción nacional.

5/ Hasta febrero de 2002, corresponde a operaciones de mercado no regulado (casas de cambio y cambistas profesionales). A partir de esa fecha, se clasifican en este rubro únicamente las ventas de divisas efectuadas por los Intermediarios del Mercado Cambiario (IMC) a los cambistas profesionales.

CUADRO 20  
BALANZA CAMBIARIA CONSOLIDADA  
MOVIMIENTO DE CAPITAL

(Millones de US\$)

| Concepto  | HASTA FEBRERO DE 2013 |                         |                | HASTA FEBRERO DE 2014* |                         |                  | ABSOLUTA         |
|---|-----------------------|-------------------------|----------------|------------------------|-------------------------|------------------|------------------|
|   | BALANZA CAMBIARIA     | CUENTAS DE COMPENSACION | TOTAL          | BALANZA CAMBIARIA      | CUENTAS DE COMPENSACION | TOTAL            |                  |
| <b>SECTOR PRIVADO</b>                                 | <b>1,348.2</b>        | <b>2,394.0</b>          | <b>3,742.2</b> | <b>(290.9)</b>         | <b>2,943.3</b>          | <b>2,652.4</b>   | <b>(1,089.7)</b> |
| <b>1. Préstamo Neto 1/</b>                            | <b>650.1</b>          | <b>380.9</b>            | <b>1,031.1</b> | <b>437.4</b>           | <b>158.3</b>            | <b>595.7</b>     | <b>(435.4)</b>   |
| Ingresos  | 962.6                 | 2,458.6                 | 3,421.2        | 909.6                  | 1,695.4                 | 2,605.0          | (816.2)          |
| Amortización de créditos otorgados a no residentes    | 11.5                  | 580.9                   | 592.4          | 20.7                   | 367.1                   | 387.8            | (204.5)          |
| Desembolsos   | 951.1                 | 1,877.7                 | 2,828.8        | 888.8                  | 1,328.3                 | 2,217.2          | (611.6)          |
| Egresos   | 312.5                 | 2,077.7                 | 2,390.2        | 472.2                  | 1,537.2                 | 2,009.3          | (380.8)          |
| <b>2. Inversión Extranjera Neta</b>                   | <b>3,381.7</b>        | <b>(2.7)</b>            | <b>3,379.1</b> | <b>2,849.7</b>         | <b>(1,029.9)</b>        | <b>1,819.8</b>   | <b>(1,559.3)</b> |
| <b>Inversión Extranjera Directa en Colombia</b>       | <b>2,590.7</b>        | <b>174.5</b>            | <b>2,765.2</b> | <b>2,506.0</b>         | <b>206.2</b>            | <b>2,712.2</b>   | <b>(53.0)</b>    |
| Petróleo, Hidrocarburos y Minería                     | 2,102.8               | 6.8                     | 2,109.6        | 2,120.7                | 9.7                     | 2,130.4          | 20.8             |
| Otros Sectores  | 487.9                 | 167.7                   | 655.6          | 385.3                  | 196.5                   | 581.8            | (73.8)           |
| Ingresos  | 551.7                 | 177.2                   | 728.9          | 596.9                  | 266.8                   | 863.7            | 134.8            |
| Egresos   | 63.8                  | 9.4                     | 73.3           | 211.6                  | 70.3                    | 281.9            | 208.7            |
| <b>Inversión Extranjera de Portafolio en Colombia</b> | <b>968.4</b>          | <b>0.0</b>              | <b>968.4</b>   | <b>652.2</b>           | <b>0.0</b>              | <b>652.2</b>     | <b>(316.2)</b>   |
| <b>Inversión colombiana en el exterior</b>            | <b>(177.3)</b>        | <b>(177.2)</b>          | <b>(354.5)</b> | <b>(308.5)</b>         | <b>(1,236.1)</b>        | <b>(1,544.6)</b> | <b>(1,190.1)</b> |
| Inversión Directa                                     | (93.5)                | (112.3)                 | (205.8)        | (39.8)                 | (237.6)                 | (277.5)          | (71.7)           |
| Inversión de Portafolio                               | (83.8)                | (64.9)                  | (148.7)        | (268.6)                | (998.5)                 | (1,267.1)        | (1,118.4)        |
| <b>3. Operaciones especiales 2/</b>                   | <b>(2,683.7)</b>      | <b>2,015.7</b>          | <b>(668.0)</b> | <b>(3,578.0)</b>       | <b>3,815.0</b>          | <b>237.0</b>     | <b>904.9</b>     |
| Ingresos  | 3,398.3               | 17,418.9                | 20,817.2       | 3,374.1                | 13,667.8                | 17,041.9         | (3,775.4)        |
| Egresos   | 6,082.0               | 15,403.2                | 21,485.2       | 6,952.2                | 9,852.8                 | 16,804.9         | (4,680.3)        |
| <b>SECTOR OFICIAL 3/</b>                              | <b>1,021.4</b>        | <b>(649.6)</b>          | <b>371.8</b>   | <b>2,088.3</b>         | <b>(1,534.7)</b>        | <b>553.6</b>     | <b>181.8</b>     |
| <b>1. Préstamo Neto</b>                               | <b>340.2</b>          | <b>298.0</b>            | <b>638.2</b>   | <b>1,894.8</b>         | <b>(35.1)</b>           | <b>1,859.7</b>   | <b>1,221.5</b>   |
| Tesorería General de la República                     | 355.9                 | 0.0                     | 355.9          | 1,939.9                | 0.0                     | 1,939.9          | 1,583.9          |
| Ingresos  | 998.9                 | 0.0                     | 998.9          | 1,995.4                | 0.0                     | 1,995.4          | 996.5            |
| Egresos   | 643.0                 | 0.0                     | 643.0          | 55.5                   | 0.0                     | 55.5             | (587.5)          |
| Otras Entidades 4/                                    | (15.8)                | 298.0                   | 282.3          | (45.1)                 | (35.1)                  | (80.2)           | (362.5)          |
| Ingresos  | 0.0                   | 322.1                   | 322.1          | 0.0                    | 3.5                     | 3.5              | (318.6)          |
| Egresos   | 15.8                  | 24.1                    | 39.8           | 45.1                   | 38.6                    | 83.7             | 43.9             |
| <b>2. Inversión Financiera</b>                        | <b>(219.1)</b>        | <b>(400.7)</b>          | <b>(619.8)</b> | <b>(1,095.4)</b>       | <b>334.1</b>            | <b>(761.4)</b>   | <b>(141.6)</b>   |
| Ingresos  | 972.2                 | 3,071.0                 | 4,043.2        | 792.6                  | 2,375.9                 | 3,168.5          | (874.7)          |
| Egresos   | 1,191.3               | 3,471.7                 | 4,663.0        | 1,888.0                | 2,041.8                 | 3,929.8          | (733.1)          |
| <b>3. Operaciones especiales 2/</b>                   | <b>900.3</b>          | <b>(546.9)</b>          | <b>353.4</b>   | <b>1,289.0</b>         | <b>(1,833.7)</b>        | <b>(544.7)</b>   | <b>(898.1)</b>   |
| <b>BANCO DE LA REPUBLICA 5/</b>                       | <b>(0.6)</b>          | <b>0.0</b>              | <b>(0.6)</b>   | <b>(0.0)</b>           | <b>0.0</b>              | <b>(0.0)</b>     | <b>0.6</b>       |
| <b>OPERACIONES ESPECIALES 6/</b>                      | <b>(528.7)</b>        | <b>(27.6)</b>           | <b>(556.3)</b> | <b>(587.7)</b>         | <b>(70.5)</b>           | <b>(658.2)</b>   | <b>(101.9)</b>   |
| <b>TOTAL</b>  | <b>1,840.3</b>        | <b>1,716.8</b>          | <b>3,557.1</b> | <b>1,209.7</b>         | <b>1,338.1</b>          | <b>2,547.8</b>   | <b>(1,009.3)</b> |

\* Cifras preliminares sujetas a revisión: Ver nota 1 del cuadro 17.

1/ Incluye los movimientos de créditos en moneda extranjera a residentes y a no residentes. Incluye prefinanciación de exportaciones.

2/ Incluye compraventa de divisas a otros usuarios de cuentas de compensación, entre los mismos cuentahabientes y a los intermediarios del mercado cambiario.

Para el sector oficial, también incluye los movimientos de Tesorería General de la República entre sus cuentas de compensación y sus cuentas en dólares en el Banco de la República, los cuales no tienen impacto en el mercado cambiario.

3/ La mayoría de las operaciones de la Tesorería registradas en la balanza cambiaria doméstica son canalizadas a través de sus cuentas de depósito en moneda extranjera en el Banco de la República, por lo cual no tieneN impacto cambiario.

4/ A partir de 2000, el servicio de la deuda del sector eléctrico se clasifica dentro de la deuda de Otras Entidades del sector público.

5/ El 7 de agosto de 2009 la Junta de Gobernadores del Fondo Monetario Internacional (FMI) aprobó una asignación general de Derechos Especiales de Giro (DEG) por US\$250 mil millones y una asignación especial por US\$33 mil millones, las cuales se harían efectivas el 28 de agosto y el 9 de septiembre de 2009, respectivamente. Dichas asignaciones se distribuirían según la cuota de participación de cada país miembro. En el caso de Colombia, la asignación general incrementó las reservas internacionales en US\$897 millones el 28 de agosto de 2009 y la asignación especial en US\$79 millones el 9 de septiembre de 2009.

6/ Incluye las operaciones de compra y venta de divisas efectuadas por el B.R. a través del ejercicio de opciones put y call, la intervención discrecional y las operaciones de compra directa.

Incluye la venta de divisas del B.R. a la Tesorería General de la República. Incluye el traslado de utilidades del BR a la Tesorería. Incluye la compra-venta de divisas efectuadas entre el sector real y los IMC. También se refiere a la compra-venta de divisas en el mercado cambiario para atender operaciones de cubrimiento de riesgo originado en fluctuaciones de tasas de cambio.

Incluye la causación y valuación activa de las reservas internacionales, operaciones de derivados y errores y/o omisiones estadísticas.

**Nota: A partir de marzo 16 de 2012 la cuenta de prefinanciación de exportaciones se reclasificó del rubro de exportaciones de la cuenta corriente al rubro desembolsos de la cuenta de capital y las series históricas fueron reprocesadas.**

Fuente: Banco de la República

## 1. EXPORTACIONES FOB

CUADRO 21

**EXPORTACIONES CLASIFICADAS POR LOS PRINCIPALES PRODUCTOS  
Y SECTORES ECONOMICOS SEGÚN CIU R.3**

(Millones de dólares y porcentajes)

|                                     | Enero -marzo    |                 | Variación     |             |
|-------------------------------------|-----------------|-----------------|---------------|-------------|
|                                     | 2013            | 2014            | Absoluta      | %           |
| <b>I. Principales productos</b>     | <b>11,148.1</b> | <b>10,662.4</b> | <b>-485.8</b> | <b>-4.4</b> |
| 1. Petróleo crudo /2                | 6,791.5         | 6,766.9         | -24.6         | -0.4        |
| 2. Carbón /2                        | 1,198.9         | 1,192.6         | -6.4          | -0.5        |
| 3. Fuel-oil y otros derivados /2    | 1,250.1         | 1,086.0         | -164.1        | -13.1       |
| 4. Oro no monetario                 | 787.1           | 408.1           | -379.0        | -48.2       |
| 5. Café /2                          | 464.9           | 488.3           | 23.5          | 5.0         |
| 6. Flores                           | 327.1           | 357.6           | 30.4          | 9.3         |
| 7. Ferroníquel /2                   | 181.0           | 136.3           | -44.6         | -24.7       |
| 8. Banano                           | 147.5           | 226.6           | 79.2          | 53.7        |
| <b>II. Resto de productos (CIU)</b> | <b>2,986.7</b>  | <b>2,825.8</b>  | <b>-160.9</b> | <b>-5.4</b> |
| 1. Sector Agropecuario              | 179.4           | 77.4            | -102.0        | -56.9       |
| 2. Sector Industrial                | 2,771.5         | 2,603.2         | -168.3        | -6.1        |
| 3. Sector Minero                    | 7.5             | 4.2             | -3.3          | -43.8       |
| 4. Otros                            | 28.3            | 141.0           | 112.7         | 398.4       |
| <b>III. Total exportaciones</b>     | <b>14,134.8</b> | <b>13,488.2</b> | <b>-646.7</b> | <b>-4.6</b> |

(1) No incluye exportaciones temporales, reexportaciones y otras. Incluye ajustes de Balanza de Pagos.

(2) En la clasificación anterior de las exportaciones, estos productos conformaban el grupo de exportaciones tradicionales

Nota: A partir de Mayo de 2010 se clasifican las exportaciones por principales productos y sectores según CIU, reemplazando la clasificación anterior de bienes tradicionales y no tradicionales. Estas cifras incluyen las revisiones metodológicas de 2013 realizadas por el DANE.

Fuente: DANE-DIAN. BANCO DE LA REPÚBLICA

## 2.A IMPORTACIONES CIF /1

## CUADRO 22

## IMPORTACIONES SEGUN CLASIFICACION CUODE

|                                   | Enero - Febrero |              | VARIACIONES    |              |
|-----------------------------------|-----------------|--------------|----------------|--------------|
|                                   | 2013            | 2014         | Absoluta       | %            |
| <b>I. BIENES DE CONSUMO</b>       | <b>1,982</b>    | <b>1,925</b> | <b>(56.7)</b>  | <b>(2.9)</b> |
| 1. No duraderos                   | 984.1           | 930          | (54.4)         | (5.5)        |
| 2. Duraderos                      | 997.9           | 996          | (2.4)          | (0.2)        |
| <b>II. BIENES INTERMEDIOS</b>     | <b>4,236</b>    | <b>4,647</b> | <b>411.1</b>   | <b>9.7</b>   |
| 1. Combustibles y lubricantes 2/  | 1,081.9         | 1,512        | 429.6          | 39.7         |
| 2. Para la agricultura            | 323.3           | 300          | (22.8)         | (7.0)        |
| 3. Para la industria              | 2,831.0         | 2,835        | 4.2            | 0.1          |
| <b>III. BIENES DE CAPITAL</b>     | <b>3,461</b>    | <b>3,268</b> | <b>(193.1)</b> | <b>(5.6)</b> |
| 1. Materiales de construcción     | 316.0           | 292          | (24.3)         | (7.7)        |
| 2. Para la agricultura            | 27.6            | 37           | 9.9            | 35.7         |
| 3. Para la industria              | 1,872.5         | 1,988        | 115.0          | 6.1          |
| 4. Equipo de transporte           | 1,245.2         | 952          | (293.6)        | (23.6)       |
| <b>IV. BIENES NO CLASIFICADOS</b> | <b>3</b>        | <b>7</b>     | <b>3.8</b>     | <b>128.5</b> |
| <b>TOTAL</b>                      | <b>9,683</b>    | <b>9,848</b> | <b>165.1</b>   | <b>1.7</b>   |

Fuente: DIAN. (1) No incluye importaciones temporales, reimportaciones y otras. Incluye ajustes de Balanza de Pagos.

2/ Incluye derivados del petróleo y del carbón. Estas cifras incluyen las revisiones metodológicas de 2013 realizadas por el DANE asociadas con las reexportaciones de aeronaves.

## 2.B IMPORTACIONES FOB /1

## CUADRO 23

## IMPORTACIONES SEGUN CLASIFICACION CUODE

|                                   | Enero - Febrero |                 | VARIACIONES    |              |
|-----------------------------------|-----------------|-----------------|----------------|--------------|
|                                   | 2013            | 2014            | Absoluta       | %            |
| <b>I. BIENES DE CONSUMO</b>       | <b>1,878</b>    | <b>1,832</b>    | <b>(45.9)</b>  | <b>(2.4)</b> |
| 1. No duraderos                   | 931.5           | 883.5           | (48.0)         | (5.2)        |
| 2. Duraderos                      | 946.3           | 948.5           | 2.1            | 0.2          |
| <b>II. BIENES INTERMEDIOS</b>     | <b>4,018</b>    | <b>4,420</b>    | <b>401.6</b>   | <b>10.0</b>  |
| 1. Combustibles y lubricantes 2/  | 1,053.5         | 1,466.4         | 412.9          | 39.2         |
| 2. Para la agricultura            | 302.0           | 277.1           | (24.9)         | (8.2)        |
| 3. Para la industria              | 2,662.6         | 2,676.1         | 13.5           | 0.5          |
| <b>III. BIENES DE CAPITAL</b>     | <b>3,330</b>    | <b>3,137</b>    | <b>(192.3)</b> | <b>(5.8)</b> |
| 1. Materiales de construcción     | 287.2           | 262.6           | (24.7)         | (8.6)        |
| 2. Para la agricultura            | 26.3            | 35.8            | 9.5            | 36.1         |
| 3. Para la industria              | 1,804.6         | 1,917.6         | 113.0          | 6.3          |
| 4. Equipo de transporte           | 1,211.5         | 921.4           | (290.1)        | (23.9)       |
| <b>IV. BIENES NO CLASIFICADOS</b> | <b>2</b>        | <b>6</b>        | <b>3.7</b>     | <b>168.8</b> |
| <b>TOTAL</b>                      | <b>9,228</b>    | <b>9,394.80</b> | <b>167.1</b>   | <b>1.8</b>   |

Fuente: DIAN. (1) No incluye importaciones temporales, reimportaciones y otras. Incluye ajustes de Balanza de Pagos.

2/ Incluye derivados del petróleo y del carbón. Estas cifras incluyen las revisiones metodológicas de 2013 realizadas por el DANE asociadas con las reexportaciones de aeronaves.

## E. ENDEUDAMIENTO EXTERNO DEL SISTEMA FINANCIERO

31

**CUADRO No 24**  
**ENDEUDAMIENTO EXTERNO DEL SISTEMA FINANCIERO**  
**SALDO POR PLAZOS**

(Millones de dólares y porcentajes)

| INTERMEDIARIO               | SALDO<br>A:<br>02-may-14 | VARIACIONES |            |                |              |                  |               |
|-----------------------------|--------------------------|-------------|------------|----------------|--------------|------------------|---------------|
|                             |                          | SEMANAL     |            | AÑO CORRIDO    |              | ANUAL            |               |
|                             |                          | ABS.        | %          | ABS.           | %            | ABS.             | %             |
| <b>I. TOTAL (A+B)</b>       | <b>14,968.4</b>          | <b>67.0</b> | <b>0.4</b> | <b>(179.7)</b> | <b>(1.2)</b> | <b>845.3</b>     | <b>6.0</b>    |
| Bancos                      | 12,667.9                 | 67.0        | 0.5        | (299.1)        | (2.3)        | 797.0            | 6.7           |
| Compañías Finan. Comerc.    | 0.0                      | 0.0         | .....      | 0.0            | .....        | 0.0              | .....         |
| Corfinancieras              | 0.0                      | 0.0         | .....      | 0.0            | .....        | 0.0              | .....         |
| Otros 1/                    | 2,300.5                  | 0.0         | 0.0        | 119.4          | 5.5          | 48.2             | 2.1           |
| <b>A. TOTAL CORTO PLAZO</b> | <b>4,268.6</b>           | <b>62.0</b> | <b>1.5</b> | <b>(123.8)</b> | <b>(2.8)</b> | <b>(1,410.0)</b> | <b>(24.8)</b> |
| Bancos                      | 4,019.8                  | 62.0        | 1.6        | (228.9)        | (5.4)        | (1,471.7)        | (26.8)        |
| Compañías Finan. Comerc.    | 0.0                      | 0.0         | .....      | 0.0            | .....        | 0.0              | .....         |
| Corfinancieras              | 0.0                      | 0.0         | .....      | 0.0            | .....        | 0.0              | .....         |
| Otros 1/                    | 248.8                    | 0.0         | 0.0        | 105.0          | 73.0         | 61.7             | 33.0          |
| <b>B. TOTAL LARGO PLAZO</b> | <b>10,699.8</b>          | <b>5.0</b>  | <b>0.0</b> | <b>(55.8)</b>  | <b>(0.5)</b> | <b>2,255.2</b>   | <b>26.7</b>   |
| Bancos                      | 8,648.1                  | 5.0         | 0.1        | (70.2)         | (0.8)        | 2,268.7          | 35.6          |
| Compañías Finan. Comerc.    | 0.0                      | 0.0         | .....      | 0.0            | .....        | 0.0              | .....         |
| Corfinancieras              | 0.0                      | 0.0         | .....      | 0.0            | .....        | 0.0              | .....         |
| Otros 1/                    | 2,051.7                  | 0.0         | 0.0        | 14.4           | 0.7          | (13.4)           | (0.7)         |

1/ BANCOLDEX, FEN , FINDETER , FOGAFIN, ICETEX Y BANCO DE LA REPUBLICA.

Fuente: Informes de los Intermediarios Financieros y Subgerencia de Estudios Económicos del Banco de la República.

**CUADRO No 25**  
**ENDEUDAMIENTO EXTERNO DEL SISTEMA FINANCIERO**  
**SALDO POR SECTORES Y PLAZOS**

(Millones de dólares y porcentajes)

| INTERMEDIARIO                | SALDO<br>A:<br>02-may-14 | VARIACIONES |            |                |              |              |            |
|------------------------------|--------------------------|-------------|------------|----------------|--------------|--------------|------------|
|                              |                          | SEMANAL     |            | AÑO CORRIDO    |              | ANUAL        |            |
|                              |                          | ABS.        | %          | ABS.           | %            | ABS.         | %          |
| <b>I. TOTAL</b>              | <b>14,968.4</b>          | <b>67.0</b> | <b>0.4</b> | <b>(179.7)</b> | <b>(1.2)</b> | <b>845.3</b> | <b>6.0</b> |
| A. SECTOR OFICIAL            | 2,306.1                  | 0.4         | 0.0        | 122.4          | 5.6          | 52.1         | 2.3        |
| Bancos                       | 5.6                      | 0.4         | 7.0        | 3.0            | 112.5        | 3.8          | .....      |
| Corfinancieras               | 0.0                      | 0.0         | .....      | 0.0            | .....        | 0.0          | .....      |
| Otras Entidades Oficiales 1/ | 2,300.5                  | 0.0         | 0.0        | 119.4          | 5.5          | 48.2         | 2.1        |
| B. SECTOR PRIVADO            | 12,662.3                 | 66.6        | 0.5        | (302.0)        | (2.3)        | 793.2        | 6.7        |
| Bancos                       | 12,662.3                 | 66.6        | 0.5        | (302.0)        | (2.3)        | 793.2        | 6.7        |
| Corfinancieras               | 0.0                      | 0.0         | .....      | 0.0            | .....        | 0.0          | .....      |
| Compañías Finan. Comerc.     | 0.0                      | 0.0         | .....      | 0.0            | .....        | 0.0          | .....      |
| <b>II. SECTOR OFICIAL 1/</b> | <b>2,306.1</b>           | <b>0.4</b>  | <b>0.0</b> | <b>122.4</b>   | <b>5.6</b>   | <b>52.1</b>  | <b>2.3</b> |
| A. CORTO PLAZO               | 254.5                    | 0.4         | 0.1        | 108.0          | 73.7         | 65.5         | 34.7       |
| Bancos                       | 5.6                      | 0.4         | 7.0        | 3.0            | 112.5        | 3.8          | .....      |
| Corfinancieras               | 0.0                      | 0.0         | .....      | 0.0            | .....        | 0.0          | .....      |
| Otras Entidades Oficiales 1/ | 248.8                    | 0.0         | 0.0        | 105.0          | 73.0         | 61.7         | 33.0       |
| B. LARGO PLAZO               | 2,051.7                  | 0.0         | 0.0        | 14.4           | 0.7          | (13.4)       | (0.7)      |
| Bancos                       | 0.0                      | 0.0         | .....      | 0.0            | .....        | 0.0          | .....      |
| Corfinancieras               | 0.0                      | 0.0         | .....      | 0.0            | .....        | 0.0          | .....      |
| Otras Entidades Oficiales 1/ | 2,051.7                  | 0.0         | 0.0        | 14.4           | 0.7          | (13.4)       | (0.7)      |
| <b>III. SECTOR PRIVADO</b>   | <b>12,662.3</b>          | <b>66.6</b> | <b>0.5</b> | <b>(302.0)</b> | <b>(2.3)</b> | <b>793.2</b> | <b>6.7</b> |
| A. CORTO PLAZO               | 4,014.1                  | 61.6        | 1.6        | (231.9)        | (5.5)        | (1,475.5)    | (26.9)     |
| Bancos                       | 4,014.1                  | 61.6        | 1.6        | (231.9)        | (5.5)        | (1,475.5)    | (26.9)     |
| Corfinancieras               | 0.0                      | 0.0         | .....      | 0.0            | .....        | 0.0          | .....      |
| Compañías Finan. Comerc.     | 0.0                      | 0.0         | .....      | 0.0            | .....        | 0.0          | .....      |
| B. LARGO PLAZO               | 8,648.1                  | 5.0         | 0.1        | (70.2)         | (0.8)        | 2,268.7      | 35.6       |
| Bancos                       | 8,648.1                  | 5.0         | 0.1        | (70.2)         | (0.8)        | 2,268.7      | 35.6       |
| Corfinancieras               | 0.0                      | 0.0         | .....      | 0.0            | .....        | 0.0          | .....      |
| Compañías Finan. Comerc.     | 0.0                      | 0.0         | .....      | 0.0            | .....        | 0.0          | .....      |

1/ BANCOLDEX, FEN, FINDETER, FOGAFIN, ICETEX Y BANCO DE LA REPUBLICA

Fuente: Informes de los Intermediarios Financieros y Subgerencia de Estudios Económicos del Banco de la República.



**Gráfico 15**  
**ENDEUDAMIENTO EXTERNO DEL SISTEMA FINANCIERO \***  
**SALDO UTILIZADO / CUPO**

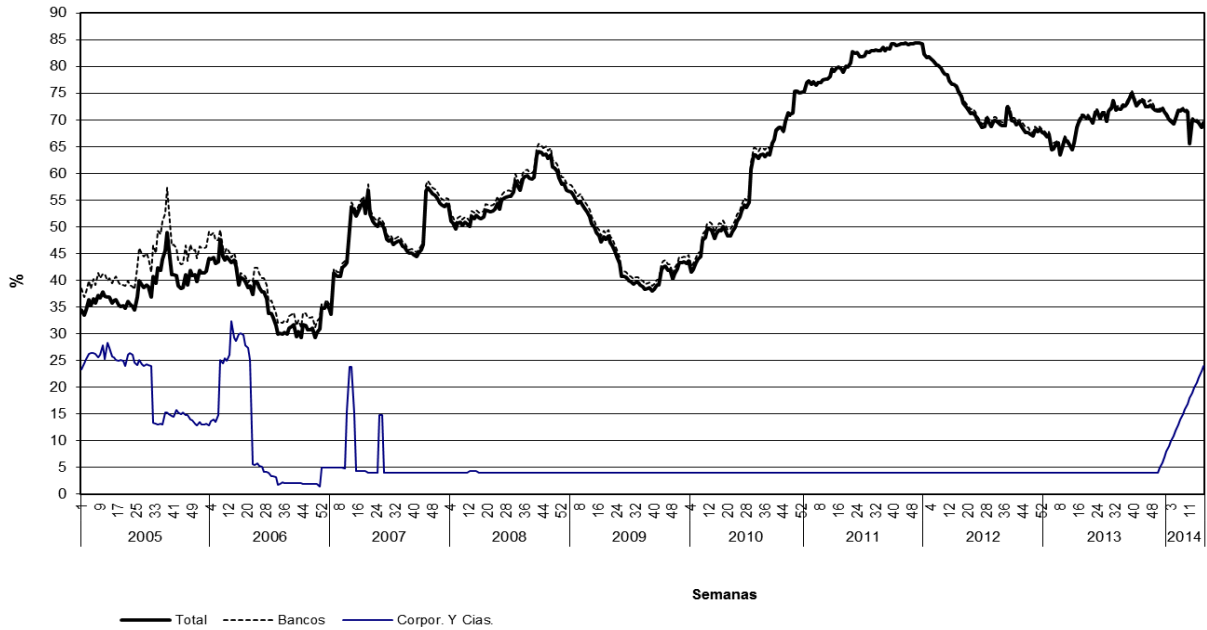

Desde enero de 2007 no se incluyen los cupos de endeudamiento de entidades en liquidación. Las cifras de compañías y corporaciones financieras desde esa fecha correspondían a entidades en liquidación.

**Gráfico 16**  
**ENDEUDAMIENTO EXTERNO DEL SISTEMA FINANCIERO \***  
**SALDO UTILIZADO POR PLAZOS**

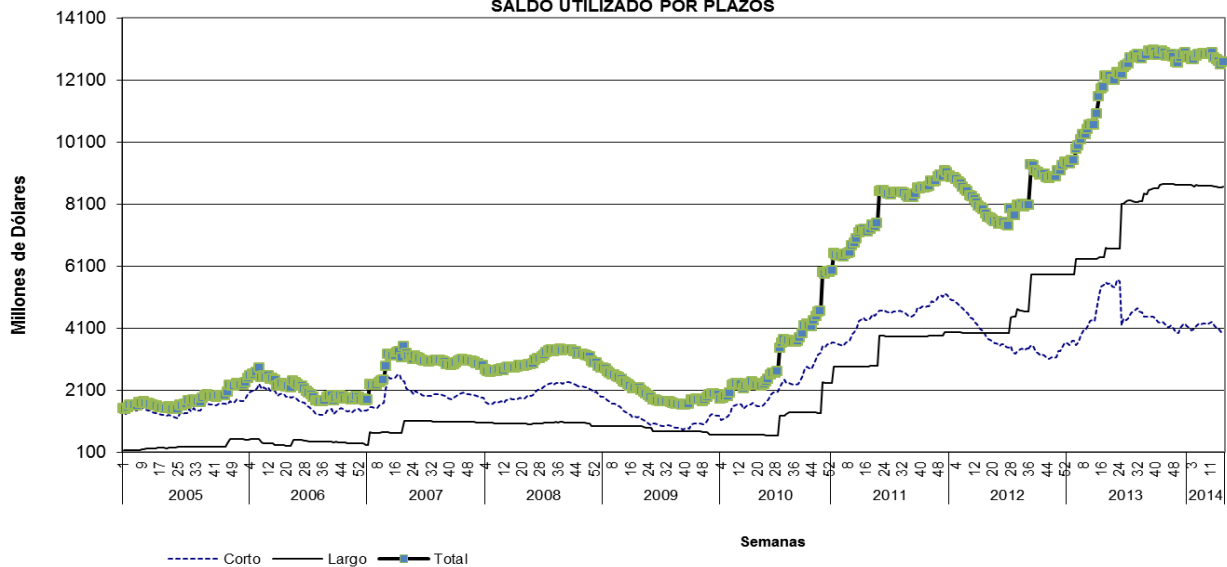

\* No Incluye Banco de la República, ICETEX, Bancoldex, Findeter, FEN y Fogafin.

Nota: Para algunas líneas de crédito el cupo corresponde al saldo utilizado y no a un cupo asignado

Fuente: Banco de la República.

## **ANEXOS**

## I. AGREGADOS MONETARIOS Y CREDITICIOS

### A. Base Monetaria (Promedio)

**CUADRO No A1**  
**COMPONENTES DE LA BASE MONETARIA**  
**(Promedios semanales sobre saldos diarios)**

(Miles de millones de pesos y porcentajes)

| Concepto                             | Promedios |         |         | VARIACIONES |       |       |             |       |        |       |      |      |
|--------------------------------------|-----------|---------|---------|-------------|-------|-------|-------------|-------|--------|-------|------|------|
|                                      | mayo 04   | mayo 03 | mayo 02 | SEMANAL     |       |       | CORRIDO AÑO |       |        | ANUAL |      |      |
|                                      | 2012      | 2013    | 2014    | 2012        | 2013  | 2014  | 2012        | 2013  | 2014   | 2012  | 2013 | 2014 |
| <b>I. BASE MONETARIA (A+B)</b>       | 45,225    | 50,312  | 58,397  | (0.2)       | (1.6) | (2.1) | (10.5)      | (8.1) | (8.4)  | 9.0   | 11.2 | 16.1 |
| <b>A. EFECTIVO</b>                   | 28,741    | 31,174  | 35,927  | 2.7         | 2.4   | 1.0   | (12.9)      | (9.7) | (9.2)  | 7.7   | 8.5  | 15.2 |
| <b>B. RESERVA SISTEMA FINANCIERO</b> | 16,483    | 19,138  | 22,470  | (4.8)       | (7.4) | (6.8) | (5.9)       | (5.5) | (7.0)  | 11.5  | 16.1 | 17.4 |
| 1. EFECTIVO. CAJA SIST. FINANCIERO   | 7,565     | 8,091   | 10,446  | (9.7)       | (9.2) | (4.6) | (6.1)       | (7.0) | 7.6    | 18.9  | 7.0  | 29.1 |
| 2. DEPTOS. EN BCO. REPUBLICA 1/      | 8,918     | 11,046  | 12,025  | (0.3)       | (6.1) | (8.6) | (5.7)       | (4.3) | (16.8) | 6.0   | 23.9 | 8.9  |

1/ Corresponde a cuentas corrientes del sistema financiero en el Banco de la República.  
Fuente: Banco de la República.

**CUADRO No A2**  
**COEFICIENTES DE PREFERENCIA POR EFECTIVO Y RESERVA MONETARIA**

|                                | Promedios |         |         | VARIACIONES |       |       |             |       |       |       |       |       |
|--------------------------------|-----------|---------|---------|-------------|-------|-------|-------------|-------|-------|-------|-------|-------|
|                                | mayo 04   | mayo 03 | mayo 02 | SEMANAL     |       |       | CORRIDO AÑO |       |       | ANUAL |       |       |
|                                | 2012      | 2013    | 2014    | 2012        | 2013  | 2014  | 2012        | 2013  | 2014  | 2012  | 2013  | 2014  |
| I. MULTIPLICADOR 1/            | 1.341     | 1.343   | 1.4     | 1.1         | 1.3   | 2.8   | (2.6)       | (1.4) | 2.3   | (1.2) | 0.1   | 1.7   |
| II. EFECTIVO / CTAS. CTES. (e) | 90.1      | 85.7    | 82.0    | 3.4         | 5.1   | 0.7   | (0.3)       | (0.5) | (5.8) | (0.2) | (4.9) | (4.3) |
| III. RESERVA / CTAS. CTES. (r) | 51.7      | 52.6    | 51.3    | (4.2)       | (5.0) | (7.1) | 7.7         | 4.1   | (3.5) | 3.4   | 1.8   | (2.5) |

1/ Multiplicador =  $(1 + e) / (e + r)$   
Fuente: Banco de la República.

## B. MEDIOS DE PAGO (PROMEDIOS)

**CUADRO No A3**  
**MEDIOS DE PAGO Y SUS DETERMINANTES**  
 (Promedios semanales sobre saldos diarios)

(Miles de millones de pesos y porcentajes)

| Concepto           | Promedios |         |         | VARIACIONES |       |       |             |       |       |       |      |      |
|--------------------|-----------|---------|---------|-------------|-------|-------|-------------|-------|-------|-------|------|------|
|                    | mayo 04   | mayo 03 | mayo 02 | SEMANAL     |       |       | CORRIDO AÑO |       |       | ANUAL |      |      |
|                    | 2012      | 2013    | 2014    | 2012        | 2013  | 2014  | 2012        | 2013  | 2014  | 2012  | 2013 | 2014 |
| I. MEDIOS DE PAGO  | 60,642    | 67,544  | 79,718  | 0.9         | (0.3) | 0.6   | (12.8)      | (9.4) | (6.2) | 7.8   | 11.4 | 18.0 |
| II. BASE MONETARIA | 45,225    | 50,312  | 58,397  | (0.2)       | (1.6) | (2.1) | (10.5)      | (8.1) | (8.4) | 9.0   | 11.2 | 16.1 |
| III. MULTIPLICADOR | 1.341     | 1.343   | 1.365   | 1.1         | 1.3   | 2.8   | (2.6)       | (1.4) | 2.3   | (1.2) | 0.1  | 1.7  |

Fuente: Banco de la República. Cálculos con información de los formatos 281 y 442 de la Superintendencia Financiera

**CUADRO No A4**  
**COMPONENTES DE LOS MEDIOS DE PAGO**  
 (Promedios semanales sobre saldos diarios)

(Miles de millones de pesos y porcentajes)

|                                     | Promedios     |               |               | VARIACIONES  |              |            |               |              |              |            |             |             |
|-------------------------------------|---------------|---------------|---------------|--------------|--------------|------------|---------------|--------------|--------------|------------|-------------|-------------|
|                                     | mayo 04       | mayo 03       | mayo 02       | SEMANAL      |              |            | CORRIDO AÑO   |              |              | ANUAL      |             |             |
|                                     | 2012          | 2013          | 2014          | 2012         | 2013         | 2014       | 2012          | 2013         | 2014         | 2012       | 2013        | 2014        |
| <b>I. MEDIOS DE PAGO (A+B)</b>      | <b>60,642</b> | <b>67,544</b> | <b>79,718</b> | <b>0.9</b>   | <b>(0.3)</b> | <b>0.6</b> | <b>(12.8)</b> | <b>(9.4)</b> | <b>(6.2)</b> | <b>7.8</b> | <b>11.4</b> | <b>18.0</b> |
| <b>A. EFECTIVO</b>                  | <b>28,741</b> | <b>31,174</b> | <b>35,927</b> | <b>2.7</b>   | <b>2.4</b>   | <b>1.0</b> | <b>(12.9)</b> | <b>(9.7)</b> | <b>(9.2)</b> | <b>7.7</b> | <b>8.5</b>  | <b>15.2</b> |
| 1. Moneda fuera sist. financiero 1/ | 28,711        | 31,129        | 35,869        | 2.7          | 2.4          | 1.0        | (12.8)        | (9.7)        | (9.2)        | 7.7        | 8.4         | 15.2        |
| 2. Depositos de particulares 2/     | 30            | 45            | 58            | (7.2)        | 11.7         | 5.2        | (60.6)        | 58.0         | (34.6)       | (32.9)     | 49.4        | 28.6        |
| <b>B. CUENTAS CORRIENTES</b>        | <b>31,901</b> | <b>36,370</b> | <b>43,791</b> | <b>(0.7)</b> | <b>(2.6)</b> | <b>0.3</b> | <b>(12.6)</b> | <b>(9.2)</b> | <b>(3.6)</b> | <b>7.8</b> | <b>14.0</b> | <b>20.4</b> |
| <b>II. EFECTIVO / M1</b>            | <b>47.4%</b>  | <b>46.2%</b>  | <b>45.1%</b>  |              |              |            |               |              |              |            |             |             |
| <b>III. CUENTAS CORRIENTES / M1</b> | <b>52.6%</b>  | <b>53.8%</b>  | <b>54.9%</b>  |              |              |            |               |              |              |            |             |             |

1/ Incluye: billetes en circulación + moneda en tesorería - caja del sistema financiero.

2/ Corresponde a cuentas corrientes de entidades especiales en el Banco de la República.

Fuente: Banco de la República. Cálculos con información de los formatos 281 y 442 de la Superintendencia Financiera

## C. OTROS AGREGADOS (PROMEDIOS)

**CUADRO No A5**  
**PROMEDIOS MOVILES DE ORDEN 4**

(Miles de millones de pesos y porcentajes)

| Concepto                              | Saldo Promedio a mayo 02 2014 | VARIACIONES |       |       |             |       |       |       |      |      |
|---------------------------------------|-------------------------------|-------------|-------|-------|-------------|-------|-------|-------|------|------|
|                                       |                               | SEMANAL     |       |       | CORRIDO AÑO |       |       | ANUAL |      |      |
|                                       |                               | 2012        | 2013  | 2014  | 2012        | 2013  | 2014  | 2012  | 2013 | 2014 |
| BASE                                  | 60,926                        | 0.8         | 0.8   | 0.2   | (5.2)       | (3.1) | 0.3   | 11.4  | 11.6 | 18.1 |
| M1                                    | 79,498                        | 0.1         | 0.3   | 0.1   | (9.3)       | (4.4) | (2.9) | 8.3   | 12.0 | 18.1 |
| CUASIDINEROS /1                       | 237,175                       | (0.3)       | (0.1) | (0.1) | 6.9         | 5.3   | 4.3   | 22.1  | 18.9 | 14.6 |
| M2                                    | 316,673                       | (0.2)       | (0.0) | (0.0) | 2.2         | 2.8   | 2.4   | 18.2  | 17.1 | 15.5 |
| M3                                    | 347,658                       | (0.1)       | (0.0) | (0.1) | 3.3         | 3.5   | 2.7   | 18.5  | 16.1 | 13.4 |
| CARTERA BANCOS Y CORFINANCIERAS ML 2/ | 239,142                       | 0.2         | 0.3   | 0.4   | 4.7         | 2.4   | 18.6  | 20.1  | 13.5 | 15.9 |
| CARTERA TOTAL 3/                      | 258,121                       | 0.2         | 0.3   | 0.4   | 4.7         | 2.4   | 18.5  | 19.9  | 13.4 | 15.7 |

1/ Incluye depósitos de ahorro en la banca, certificados de depósito a término de bancos y corporaciones financieras, captaciones de las compañías de financiamiento comercial y de los organismos cooperativos.

2/ La Superintendencia Financiera mediante Resolución 0856 del 23 de mayo de 2006, autorizó la cesión de activos y pasivos de Corficolombiana al Banco de Bogotá, la cual se efectuó el 5 de junio de 2006. A partir de las estadísticas publicadas con fecha a junio 16 de 2006, la información de Bancos y Corfinancieras se presenta consolidada. No incluye FEN.

3/ La cartera incluye crédito de consumo, comercial e hipotecario, vigente y vencida, neta de provisiones y de los derechos de recompra de cartera negociada

**A partir de Octubre 24 de 2008, las cifras de M3 y la cartera del Sistema Financiero, se recalcularon, para incluir nuevas entidades y Cuentas de Depósito.**

Fuente: Banco de la República. Cálculos con información de los formatos 281 y 442 de la Superintendencia Financiera

**CUADRO No A6**  
**PROMEDIOS MOVILES DE ORDEN 13**

| Concepto                              | Saldo Promedio a mayo 02 2014 | VARIACIONES |      |      |             |      |      |       |      |      |
|---------------------------------------|-------------------------------|-------------|------|------|-------------|------|------|-------|------|------|
|                                       |                               | SEMANAL     |      |      | CORRIDO AÑO |      |      | ANUAL |      |      |
|                                       |                               | 2012        | 2013 | 2014 | 2012        | 2013 | 2014 | 2012  | 2013 | 2014 |
| BASE                                  | 60,654                        | (0.0)       | 0.5  | 0.2  | 1.7         | 3.7  | 5.5  | 10.6  | 10.1 | 18.4 |
| M1                                    | 79,991                        | (0.1)       | 0.1  | 0.1  | (2.7)       | 2.9  | 5.1  | 7.6   | 11.1 | 19.3 |
| CUASIDINEROS 1/                       | 236,879                       | 0.2         | 0.3  | 0.2  | 9.4         | 6.9  | 5.0  | 22.6  | 18.1 | 15.4 |
| M2                                    | 316,869                       | 0.1         | 0.3  | 0.2  | 6.0         | 5.9  | 5.0  | 18.4  | 16.3 | 16.3 |
| M3                                    | 346,723                       | 0.2         | 0.3  | 0.2  | 5.9         | 5.9  | 4.8  | 18.1  | 15.8 | 14.4 |
| CARTERA BANCOS Y CORFINANCIERAS ML 2/ | 235,330                       | 0.3         | 0.2  | 0.3  | 5.6         | 3.3  | 18.8 | 20.8  | 14.1 | 15.0 |
| CARTERA TOTAL 3/                      | 254,083                       | 0.3         | 0.2  | 0.3  | 5.7         | 3.4  | 18.7 | 20.7  | 14.0 | 14.9 |

1/ Incluye depósitos de ahorro en la banca, certificados de depósito a término de bancos y corporaciones financieras, captaciones de las compañías de financiamiento comercial y de los organismos cooperativos.

2/ La Superintendencia Financiera mediante Resolución 0856 del 23 de mayo de 2006, autorizó la cesión de activos y pasivos de Corficolombiana al Banco de Bogotá, la cual se efectuó el 5 de junio de 2006. A partir de las estadísticas publicadas con fecha a junio 16 de 2006, la información de Bancos y Corfinancieras se presenta consolidada. No incluye FEN

3/ La cartera incluye crédito de consumo, comercial e hipotecario, vigente y vencida, neta de provisiones y de los derechos de recompra de cartera negociada.

**A partir de Octubre 24 de 2008, las cifras de M3 y la cartera del Sistema Financiero, se recalcularon, para incluir nuevas entidades y Cuentas de Depósito.**

Fuente: Banco de la República. Cálculos con información de los formatos 281 y 442 de la Superintendencia Financiera

**GRAFICO A1  
MEDIOS DE PAGO Y BASE MONETARIA  
(VARIACION ANUAL)**

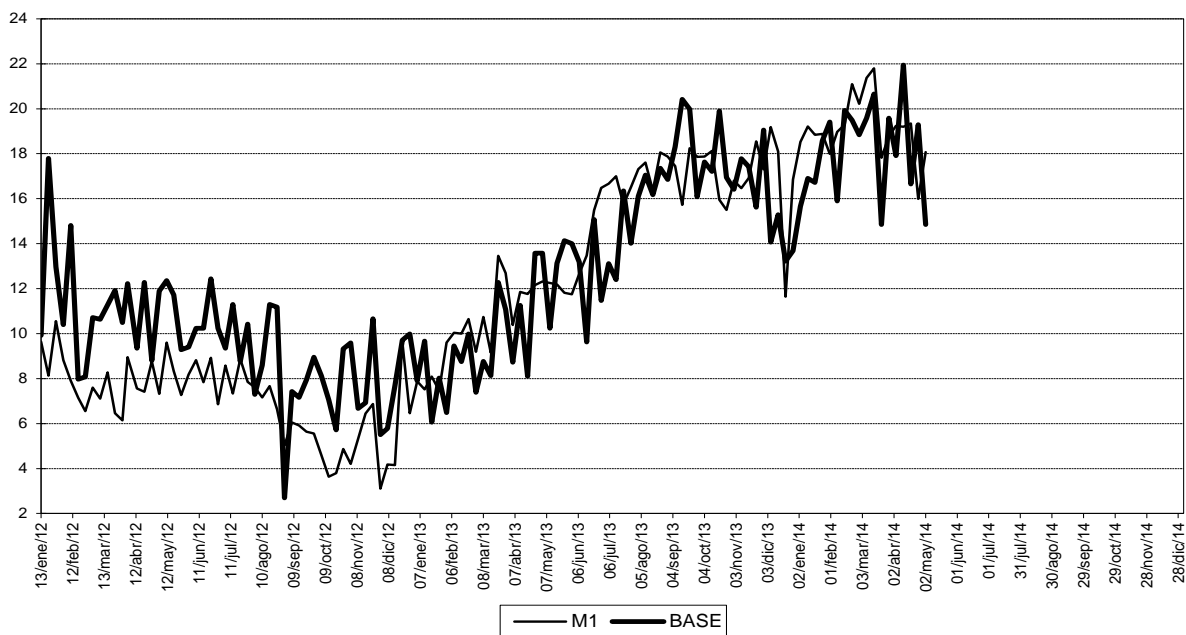

Fuente: Banco de la República. Cálculos con información de los formatos 281 y 442 de la Superintendencia Financiera

**GRAFICO A2  
MULTIPLICADOR DE M1**

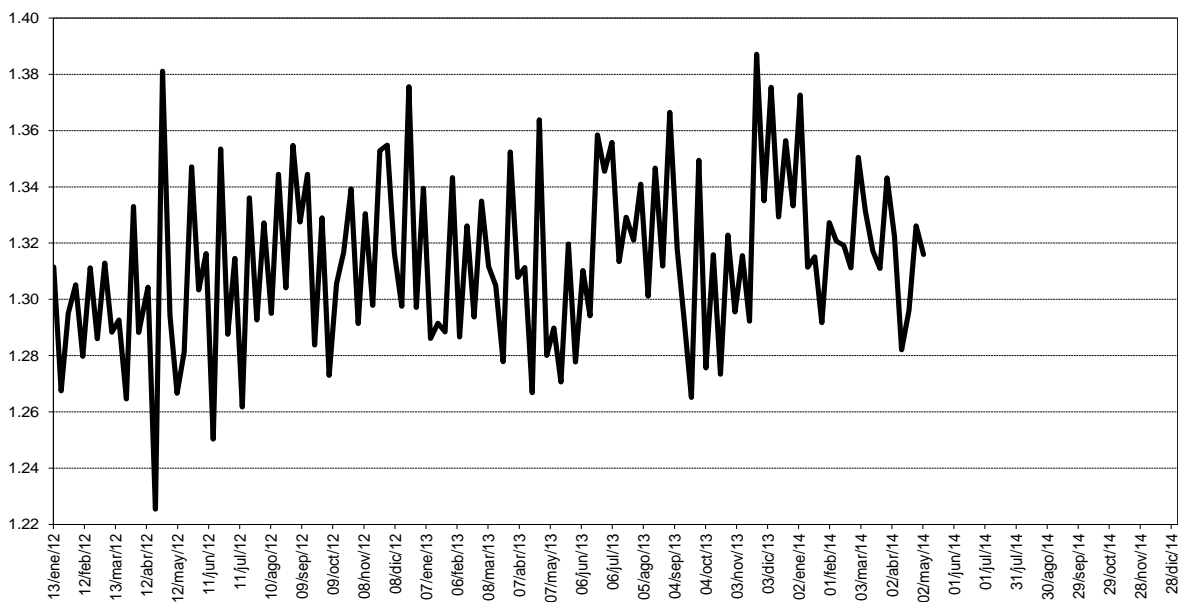

Fuente: Banco de la República. Cálculos con información de los formatos 281 y 442 de la Superintendencia Financiera

**GRAFICO A3**  
**CUASIDINEROS**  
**PROMEDIOS MOVILES DE ORDEN 4**  
**(VARIACIONES ANUALES)**

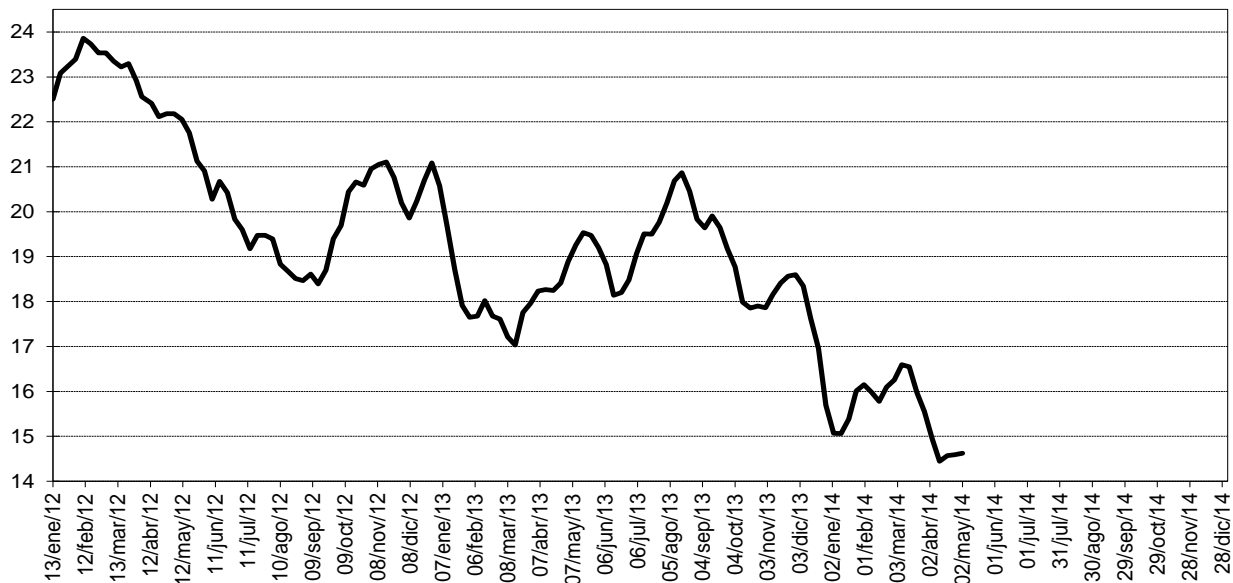

Fuente: Banco de la República. Cálculos con información de los formatos 281 y 442 de la Superintendencia Financiera

**GRAFICO A4**  
**OFERTA MONETARIA AMPLIADA- M2**  
**PROMEDIOS MOVILES DE ORDEN 4**  
**(VARIACIONES ANUALES)**

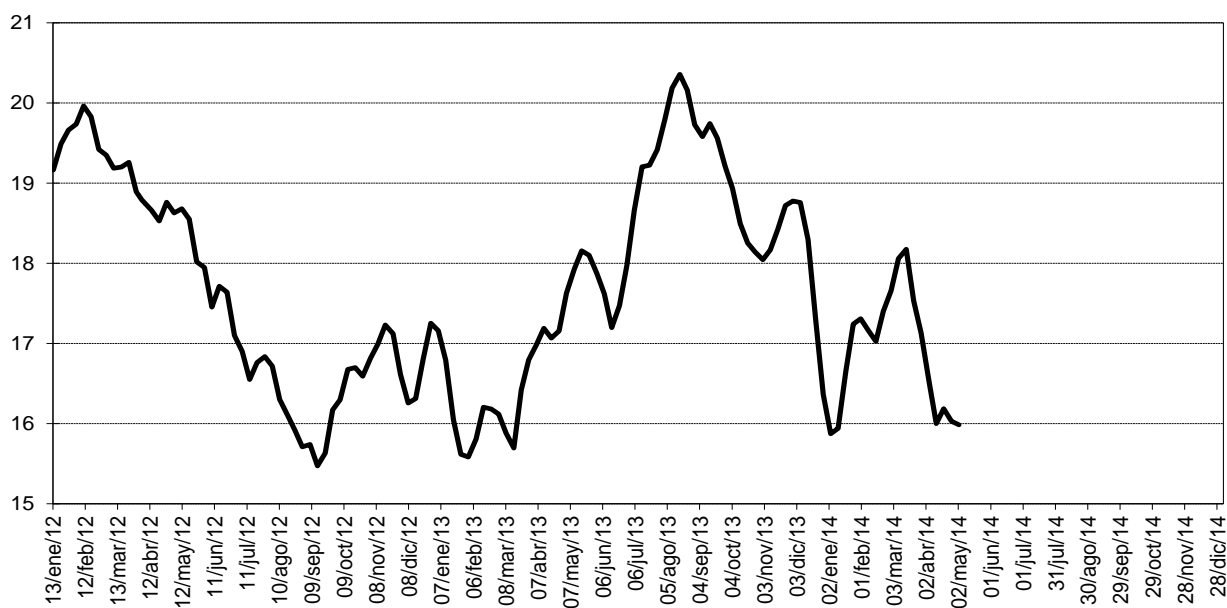

Fuente: Banco de la República. Cálculos con información de los formatos 281 y 442 de la Superintendencia Financiera

## D. Otras Estadísticas

## CUADRO No A7

## DEPOSITOS EN CUENTA CORRIENTE DEL SISTEMA BANCARIO

(Miles de millones de pesos y porcentajes)

| Concepto                        | Saldo a mayo 02 2014 | Part.        | VARIACIONES  |             |              |               |              |              |             |             |              |
|---------------------------------|----------------------|--------------|--------------|-------------|--------------|---------------|--------------|--------------|-------------|-------------|--------------|
|                                 |                      |              | SEMANAL      |             |              | CORRIDO AÑO   |              |              | ANUAL       |             |              |
|                                 |                      |              | 2012         | 2013        | 2014         | 2012          | 2013         | 2014         | 2012        | 2013        | 2014         |
| <b>TOTAL CUENTAS CORRIENTES</b> | <b>43,232</b>        | <b>100.0</b> | <b>5.3</b>   | <b>6.3</b>  | <b>(1.4)</b> | <b>(6.2)</b>  | <b>(1.2)</b> | <b>(4.6)</b> | <b>7.9</b>  | <b>19.5</b> | <b>24.3</b>  |
| <b>A. Privados</b>              | <b>41,095</b>        | <b>95.1</b>  | <b>(0.7)</b> | <b>5.0</b>  | <b>0.3</b>   | <b>(12.7)</b> | <b>1.0</b>   | <b>9.4</b>   | <b>7.1</b>  | <b>19.1</b> | <b>30.4</b>  |
| 1. Nacionales                   | 32,642               | 75.5         | 0.0          | 0.0         | 0.0          | 0.0           | 0.0          | 0.0          | 0.0         | 0.0         | 0.0          |
| 2. Extranjeros                  | 8,454                | 19.6         | (0.7)        | 5.0         | 0.3          | (12.7)        | 1.0          | 9.4          | 7.1         | 19.1        | 30.4         |
| <b>B. Oficiales</b>             | <b>2,136</b>         | <b>4.9</b>   | <b>7.5</b>   | <b>12.1</b> | <b>(1.6)</b> | <b>24.6</b>   | <b>10.2</b>  | <b>9.2</b>   | <b>15.6</b> | <b>28.1</b> | <b>(0.1)</b> |

Fuente: Banco de la República. Cálculos con información de los formatos 281 y 442 de la Superintendencia Financiera

## CUADRO A8

## CARTERA NETA DE BANCOS Y CORFINANCIERAS /1

(Miles de millones de pesos y porcentajes)

|                              | Saldo a mayo 02 2014 | Part.         | VARIACIONES  |              |              |               |               |              |               |             |              |
|------------------------------|----------------------|---------------|--------------|--------------|--------------|---------------|---------------|--------------|---------------|-------------|--------------|
|                              |                      |               | SEMANAL      |              |              | CORRIDO AÑO   |               |              | ANUAL         |             |              |
|                              |                      |               | 2012         | 2013         | 2014         | 2012          | 2013          | 2014         | 2012          | 2013        | 2014         |
| <b>I. MONEDA NACIONAL</b>    | <b>240,771</b>       | <b>100.00</b> | <b>(0.3)</b> | <b>0.1</b>   | <b>0.6</b>   | <b>4.1</b>    | <b>2.3</b>    | <b>4.7</b>   | <b>19.5</b>   | <b>13.8</b> | <b>16.3</b>  |
| <b>A. PRIVADOS</b>           | <b>232,204</b>       | <b>96.44</b>  | <b>(0.3)</b> | <b>0.1</b>   | <b>0.6</b>   | <b>4.3</b>    | <b>2.2</b>    | <b>4.8</b>   | <b>20.1</b>   | <b>13.6</b> | <b>16.3</b>  |
| 1. Nacionales                | 187,588              | 77.91         | (0.4)        | 0.0          | 0.5          | 3.9           | 2.0           | 4.8          | 18.6          | 13.5        | 15.9         |
| 2. Extranjeros               | 44,615               | 18.53         | 0.2          | 0.4          | 1.1          | 6.4           | 3.5           | 5.2          | 26.9          | 14.4        | 18.2         |
| <b>B. OFICIALES</b>          | <b>8,567</b>         | <b>3.56</b>   | <b>(0.1)</b> | <b>0.1</b>   | <b>0.4</b>   | <b>(0.8)</b>  | <b>4.3</b>    | <b>1.2</b>   | <b>4.7</b>    | <b>19.2</b> | <b>14.5</b>  |
| <b>II. MONEDA EXTRANJERA</b> | <b>18,117</b>        | <b>100.00</b> | <b>1.9</b>   | <b>(0.9)</b> | <b>(0.5)</b> | <b>(12.6)</b> | <b>11.5</b>   | <b>4.4</b>   | <b>6.3</b>    | <b>42.4</b> | <b>2.3</b>   |
| <b>A. PRIVADOS</b>           | <b>18,106</b>        | <b>99.94</b>  | <b>1.9</b>   | <b>(0.9)</b> | <b>(0.5)</b> | <b>(12.6)</b> | <b>11.5</b>   | <b>4.3</b>   | <b>6.4</b>    | <b>42.4</b> | <b>2.2</b>   |
| 1. Nacionales                | 15,168               | 83.72         | 0.0          | (2.0)        | (0.6)        | (14.8)        | 8.3           | 4.6          | 7.9           | 47.2        | 2.4          |
| 2. Extranjeros               | 2,938                | 16.22         | 10.8         | 5.0          | (0.2)        | (2.0)         | 30.7          | 3.1          | 0.1           | 21.9        | 1.3          |
| <b>B. OFICIALES</b>          | <b>11</b>            | <b>0.06</b>   | <b>2.7</b>   | <b>0.3</b>   | <b>6.8</b>   | <b>4.8</b>    | <b>(22.1)</b> | <b>111.9</b> | <b>(52.7)</b> | <b>49.8</b> | <b>228.2</b> |
| <b>III. TOTAL</b>            | <b>258,888</b>       | <b>100.00</b> | <b>(0.2)</b> | <b>0.0</b>   | <b>0.5</b>   | <b>2.9</b>    | <b>3.0</b>    | <b>4.7</b>   | <b>18.6</b>   | <b>15.7</b> | <b>15.2</b>  |
| <b>A. PRIVADOS</b>           | <b>250,310</b>       | <b>96.69</b>  | <b>(0.2)</b> | <b>0.0</b>   | <b>0.5</b>   | <b>3.0</b>    | <b>2.9</b>    | <b>4.8</b>   | <b>19.1</b>   | <b>15.5</b> | <b>15.2</b>  |
| 1. Nacionales                | 202,756              | 78.32         | (0.4)        | (0.1)        | 0.4          | 2.4           | 2.5           | 4.7          | 17.9          | 15.7        | 14.8         |
| 2. Extranjeros               | 47,553               | 18.37         | 0.8          | 0.7          | 1.0          | 5.8           | 5.1           | 5.1          | 24.6          | 14.9        | 17.0         |
| <b>B. OFICIALES</b>          | <b>8,578</b>         | <b>3.31</b>   | <b>(0.1)</b> | <b>0.1</b>   | <b>0.4</b>   | <b>(0.8)</b>  | <b>4.3</b>    | <b>1.2</b>   | <b>4.6</b>    | <b>19.2</b> | <b>14.5</b>  |

1) A partir de la semana 14 de 2011, este cuadro se presenta para la cartera neta con leasing financiero. Antes la información no incluía el leasing. A partir de las estadísticas publicadas con fecha a junio 16 de 2006, la información de Bancos y Corfinancieras se presenta consolidada. No incluye FEN  
A partir de Octubre 24 de 2008, las cifras de M3 y la cartera del Sistema Financiero, se recalcularon, para incluir nuevas entidades y Cuentas de Depósito.  
Fuente: Banco de la República. Cálculos con información de los formatos 281 y 442 de la Superintendencia Financiera



## E. Posición de Encaje del sistema financiero

**CUADRO A9**  
**POSICION DE ENCAJE DEL SISTEMA FINANCIERO 1/**  
(miles de millones de pesos)

| <b>Período de encaje Requerido</b>    | <b>26-feb al 11-mar de 2014</b> | <b>12-mar al 25-mar de 2014</b> |
|---------------------------------------|---------------------------------|---------------------------------|
| <b>Período de encaje Disponible</b>   | <b>19-mar al 01-abr de 2014</b> | <b>02-abr al 15-abr de 2014</b> |
| <b>ENTIDADES</b>                      |                                 |                                 |
| <b>I. Requerido de encaje Total</b>   |                                 |                                 |
| Bancos + Corfinancieras               | 22,872.5                        | 22,916.0                        |
| Cias de Financiamiento Cial.          | 451.2                           | 448.9                           |
| Organismos Cooperativos *             | 113.2                           | 113.4                           |
| Entidades Financieras Especiales      | 8.5                             | 7.3                             |
| <b>Total Sistema Financiero</b>       | <b>23,445.5</b>                 | <b>23,485.6</b>                 |
| <b>II. Disponible de encaje Total</b> |                                 |                                 |
| Bancos + Corfinancieras               | 23,367.1                        | 23,379.2                        |
| Cias de Financiamiento Cial.          | 511.6                           | 506.8                           |
| Organismos Cooperativos *             | 120.9                           | 123.1                           |
| Entidades Financieras Especiales      | 8.8                             | 7.4                             |
| <b>Total Sistema Financiero</b>       | <b>24,008.4</b>                 | <b>24,016.5</b>                 |
| <b>III. Posición de encaje</b>        |                                 |                                 |
| Bancos + Corfinancieras               | 494.6                           | 463.3                           |
| Cias de Financiamiento Cial.          | 60.4                            | 57.9                            |
| Organismos Cooperativos               | 7.6                             | 9.7                             |
| Entidades Financieras Especiales      | 0.3                             | 0.1                             |
| <b>Total Sistema Financiero</b>       | <b>562.9</b>                    | <b>530.9</b>                    |

Datos provisionales, sujetos a revisión.

\*Incluye los Organismos Cooperativos de Grado Superior y las Cooperativas Financieras.

1/ Con la Resolución Externa 05 del 20 de junio de 2008 de la Junta Directiva del Banco de la República, se elimina el Encaje Marginal a partir de la bisemana que inicia el período de computo del disponible el 3 de septiembre de 2008.

Fuente: Cálculos realizados por la Subgerencia de Estudios Económicos -Banco de la República- con base en el formato 443 creado por la Superintendencia Financiera de Colombia según Circular Externa 003 de enero 24 de 2008 y modificado por la circular 038 de agosto de 2008.

## II. SECTORIZACION DE LA BASE MONETARIA

### CUADRO No A10

#### ORIGEN DE LA BASE MONETARIA

(Miles de millones de pesos y porcentajes)

| Concepto                                    | Saldo a<br>mayo 02<br>2014 | VARIACIONES    |              |                |              |                |             |
|---|----------------------------|----------------|--------------|----------------|--------------|----------------|-------------|
|   |                            | SEMANAL        |              | CORRIDO AÑO    |              | ANUAL          |             |
|   |                            | ABS            | %            | ABS            | %            | ABS            | %           |
| <b>BASE MONETARIA-FUENTES-</b>              | <b>60,853</b>              | <b>1,287</b>   | <b>2.2</b>   | <b>(189)</b>   | <b>(0.3)</b> | <b>7,867</b>   | <b>14.8</b> |
| <b>A. RESERVAS INTERNACIONALES NETAS /1</b> | <b>86,369</b>              | <b>77</b>      | <b>0.1</b>   | <b>1,712</b>   | <b>2.0</b>   | <b>12,650</b>  | <b>17.2</b> |
| <b>B. CREDITO INTERNO NETO</b>              | <b>(14,310)</b>            | <b>1,062</b>   | <b>(6.9)</b> | <b>(985)</b>   | <b>7.4</b>   | <b>(1,111)</b> | <b>8.4</b>  |
| <b>1. TESORERIA</b>                         | <b>(23,534)</b>            | <b>(2,768)</b> | <b>13.3</b>  | <b>(8,066)</b> | <b>52.1</b>  | <b>(4,612)</b> | <b>24.4</b> |
| <b>2. RESTO DEL SECTOR PUBLICO</b>          | <b>(0)</b>                 | <b>(0)</b>     | <b>---</b>   | <b>(0)</b>     | <b>10.1</b>  | <b>(0)</b>     | <b>---</b>  |
| <b>3. SISTEMA FINANCIERO</b>                | <b>9,043</b>               | <b>3,837</b>   | <b>73.7</b>  | <b>7,066</b>   | <b>357.4</b> | <b>3,464</b>   | <b>62.1</b> |
| a. BANCOS Y CORFINANCIERAS                  | 7,411                      | 2,677          | 56.6         | 6,768          | 1,053.6      | 3,469          | 88.0        |
| b. OTROS INTERMEDIARIOS                     | 1,632                      | 1,160          | 245.5        | 297            | 22.3         | (5)            | (0.3)       |
| <b>4. ACTIVOS CON EL SECTOR PRIVADO /2</b>  | <b>181</b>                 | <b>(7)</b>     | <b>(3.7)</b> | <b>15</b>      | <b>9.2</b>   | <b>36</b>      | <b>24.9</b> |
| <b>C. OTROS ACTIVOS NETOS</b>               | <b>461</b>                 | <b>6</b>       | <b>1.3</b>   | <b>62</b>      | <b>15.6</b>  | <b>164</b>     | <b>55.0</b> |
| <b>D. CUENTAS PATRIMONIALES</b>             | <b>11,667</b>              | <b>(142)</b>   | <b>(1.2)</b> | <b>977</b>     | <b>9.1</b>   | <b>3,836</b>   | <b>49.0</b> |
| <b>TASA REPRESENTATIVA DE MERCADO</b>       | <b>1,933.5</b>             | <b>(3)</b>     | <b>(0.1)</b> | <b>(5)</b>     | <b>(0.3)</b> | <b>97</b>      | <b>5.3</b>  |

1/ A partir de septiembre 17 de 2004, se utilizan las Reservas Internacionales Netas como fuente de la Base Monetaria.

2/ Incluye los depósitos por endeudamiento externo y por prefinanciación de exportaciones establecidos en la Resoluciones Externas 2 y 18 de 2007 de la Junta Directiva del Banco de la República

A partir de Octubre 24 de 2008, las cifras de M3 y la cartera del Sistema Financiero, se recalcularon, para incluir nuevas entidades y Cuentas de Depósito.

Fuente: Banco de la República.

**CUADRO No A11**  
**CREDITO NETO BANCOS Y CORPORACIONES FINANCIERAS**

(Miles de millones de pesos y porcentajes)

| Concepto  | Saldo a<br>mayo 02<br>2014 | VARIACIONES  |               |                |                |              |               |
|---|----------------------------|--------------|---------------|----------------|----------------|--------------|---------------|
|   |                            | SEMANAL      |               | CORRIDO AÑO    |                | ANUAL        |               |
|   |                            | ABS          | %             | ABS            | %              | ABS          | %             |
| <b>CREDITO NETO BANCOS Y CORFINANCIERAS</b>       | <b>7,411</b>               | <b>2,677</b> | <b>56.6</b>   | <b>6,768</b>   | <b>1,053.6</b> | <b>3,469</b> | <b>88.0</b>   |
| <b>A. CRED BRUTO BANCOS Y CORFINANCIERAS</b>      | <b>7,413</b>               | <b>2,623</b> | <b>54.7</b>   | <b>5,762</b>   | <b>348.9</b>   | <b>3,095</b> | <b>71.7</b>   |
| a. OMAS DE EXPANSION 1/                           | 7,407                      | 2,620        | 54.7          | 5,760          | 349.7          | 3,093        | 71.7          |
| b. OTROS CREDITOS 2/                              | 6                          | 3            | 78.3          | 2              | 38.3           | 2            | 69.8          |
| <b>B. PASIVOS BANCOS Y CORFINANCIERAS</b>         | <b>2</b>                   | <b>(55)</b>  | <b>(96.0)</b> | <b>(1,007)</b> | <b>(99.8)</b>  | <b>(374)</b> | <b>(99.4)</b> |
| a. OMAS DE CONTRACCION 3/                         | 0                          | 0            | ---           | 0              | ---            | 0            | ---           |
| b. DEPOSITOS DE CONTRACCIÓN 4/                    | 0                          | (55)         | (100.0)       | (1,006)        | (100.0)        | (374)        | (100.0)       |
| c. OTROS PASIVOS 5/                               | 2                          | 0            | 13.0          | (1)            | (18.3)         | (0)          | (12.4)        |
| <b>ITEM DE MEMORANDO</b>                          |                            |              |               |                |                |              |               |
| <b>DEPOS.DE BANCOS Y CORFINANCIERAS EN.B.R 6/</b> | <b>13,921</b>              | <b>1,348</b> | <b>10.7</b>   | <b>2,895</b>   | <b>26.3</b>    | <b>771</b>   | <b>5.9</b>    |

1/ Corresponde a las operaciones REPO

2/ Incluye otros cupos; damnificados del terrorismo, inundación y otros créditos en moneda extranjera.

3/ Corresponde a las operaciones de contracción monetaria realizadas a través de la venta temporal de títulos.

4/ A partir del 2 de abril de 2007 refleja el saldo de los depósitos remunerados no constitutivos de encaje, que el Banco de la República activó como mecanismo de contracción monetaria.

5/ Incluye otros pasivos en moneda nacional y en moneda extranjera

6/ No incluye el saldo de los depósitos remunerados no constitutivos de encaje.

A partir de Octubre 24 de 2008, las cifras de M3 y la cartera del Sistema Financiero, se recalcularon, para incluir nuevas entidades y Cuentas de Depósito.

Fuente: Banco de la República.

## CUADRO No A12

## CREDITO NETO A CIAS. FTO. COM., ORG. COOP., FONDO DE GARANTIAS Y OTROS INTERMEDIARIOS FINANCIEROS 1/

(Miles de millones de pesos y porcentajes)

| Concepto  | Saldo a mayo 02 2014 | VARIACIONES  |              |             |             |            |              |
|---|----------------------|--------------|--------------|-------------|-------------|------------|--------------|
|   |                      | SEMANAL      |              | CORRIDO AÑO |             | ANUAL      |              |
|   |                      | ABS          | %            | ABS         | %           | ABS        | %            |
| <b>CREDITO NETO OTROS INTERMED.</b>             | <b>1,632</b>         | <b>1,160</b> | <b>245.5</b> | <b>297</b>  | <b>22.3</b> | <b>(5)</b> | <b>(0.3)</b> |
| <b>A. CREDITO NETO A CIAS DE FIN. Y A COOP.</b> | <b>35</b>            | <b>(0)</b>   | <b>(1.0)</b> | <b>3</b>    | <b>9.0</b>  | <b>2</b>   | <b>5.9</b>   |
| 1. CREDITO BRUTO                                | 37                   | 0            | 0.4          | 3           | 8.2         | 4          | 11.6         |
| a. OMAS DE EXPANSION                            | 34                   | 0            | 0.4          | 3           | 9.0         | 4          | 12.8         |
| b. OTROS CREDITOS                               | 3                    | 0            | 0.2          | 0           | 0.2         | 0          | 0.3          |
| 2. PASIVOS                                      | 2                    | 1            | 35.7         | (0)         | (5.4)       | 2          | 103,746.2    |
| a. OMAS DE CONTRACCION                          | 0                    | 0            | ---          | 0           | ---         | 0          | ---          |
| b. DEPOSITOS DE CONTRACCIÓN 2/                  | 2                    | 1            | 35.7         | (0)         | (5.0)       | 2          | ---          |
| c. OTROS PASIVOS                                | 0                    | 0            | 50.8         | (0)         | (95.1)      | (0)        | (78.9)       |
| <b>B. CREDITO NETO FDO.GARANTIAS</b>            | <b>-12</b>           | <b>(0)</b>   | <b>2.9</b>   | <b>(2)</b>  | <b>20.6</b> | <b>(7)</b> | <b>136.5</b> |
| 1. CREDITO BRUTO FDO GARANT                     | 0                    | 0            | ---          | 0           | ---         | 0          | ---          |
| 2. PASIVOS FONDO GARANTIAS                      | 12                   | 0            | 2.9          | 2           | 20.6        | 7          | 136.5        |
| a. OMAS DE CONTRACCION                          | 0                    | 0            | ---          | 0           | ---         | 0          | ---          |
| b. OTROS PASIVOS FDO GARAN                      | 12                   | 0            | 2.9          | 2           | 20.6        | 7          | 136.5        |
| <b>C. CREDITO NETO OTROS INTER 3/</b>           | <b>1,609</b>         | <b>1,161</b> | <b>258.6</b> | <b>297</b>  | <b>22.6</b> | <b>0</b>   | <b>0.0</b>   |
| 1. CREDITO BRUTO OTROS INTE                     | 1,699                | (59)         | (3.4)        | 160         | 10.4        | 37         | 2.2          |
| a. OMAS DE EXPANSION                            | 212                  | (48)         | (18.5)       | 99          | 88.4        | (11)       | (5.1)        |
| b. FIDEICOMISO FDO. PENSIONAL 4/                | 1,487                | (11)         | (0.7)        | 61          | 4.3         | 48         | 3.3          |
| c. OTROS CREDITOS                               | 0                    | (0)          | (21.2)       | 0           | 37.6        | (0)        | (8.6)        |
| 2. PASIVOS OTROS INTERMEDI                      | 89                   | (1,220)      | (93.2)       | (137)       | (60.4)      | 36         | 67.7         |
| a. OMAS DE CONTRACCION                          | 0                    | 0            | ---          | ---         | ---         | ---        | ---          |
| b. DEPOSITOS DE CONTRACCIÓN 2/                  | 16                   | 6            | 53.1         | (17)        | (51.0)      | 15         | 1,213.8      |
| c. OTROS PASIVOS                                | 73                   | (1,225)      | (94.4)       | (120)       | (62.1)      | 21         | 40.5         |
| <b>ITEM DE MEMORANDO</b>                        |                      |              |              |             |             |            |              |
| <b>DEPOS.DE LOS OTROS INTERM EN.B.R 5/</b>      | <b>535</b>           | <b>10</b>    | <b>1.8</b>   | <b>8</b>    | <b>1.6</b>  | <b>56</b>  | <b>11.8</b>  |

1/ A partir del 7 de febrero de 2003, se presenta por separado el crédito neto a las Compañías de Financiamiento Comercial y Organismos Cooperativos de Grado Superior de Carácter Financiero.

2/ A partir del 2 de abril de 2007 refleja el saldo de los depósitos remunerados no constitutivos de encaje, que el Banco de la República activó como mecanismo de contracción monetaria.

3/ Incluye Entidades Fiduciarias, Comisionistas de Bolsa, Compañías de Seguros, Fondos de Pensiones y Cesantías y otros auxiliares financieros que posean cuentas de depósito en el Banco de la República.

4/ A partir de Octubre 21/96 incluye fondos de reservas pensionales trasladados por el B. de la R. a Entidades Fiduciarias.

5/ No incluye el saldo de los depósitos remunerados no constitutivos de encaje.

A partir de Octubre 24 de 2008, las cifras de M3 y la cartera del Sistema Financiero, se recalcularon, para incluir nuevas entidades y Cuentas de Depósito.

Fuente: Banco de la República.

**CUADRO No A13**  
**PRINCIPALES PASIVOS DEL BANCO DE LA REPUBLICA**

(Miles de millones de pesos y porcentajes)

| Concepto                               | Saldo a<br>mayo 02<br>2014 | VARIACIONES  |              |               |              |              |             |
|--|----------------------------|--------------|--------------|---------------|--------------|--------------|-------------|
|  |                            | SEMANAL      |              | CORRIDO AÑO   |              | ANUAL        |             |
|  |                            | ABS          | %            | ABS           | %            | ABS          | %           |
| <b>PRINCIPALES PASIVOS BCO.REP.</b>    | <b>36,342</b>              | <b>2,610</b> | <b>7.7</b>   | <b>10,178</b> | <b>38.9</b>  | <b>9,712</b> | <b>36.5</b> |
| <b>A. DEPOSITOS M/N TESORERIA</b>      | <b>24,673</b>              | <b>2,751</b> | <b>12.6</b>  | <b>9,201</b>  | <b>59.5</b>  | <b>5,877</b> | <b>31.3</b> |
| <b>B. OBLIGACIONES EXTERNAS L.P</b>    | <b>1</b>                   | <b>(0)</b>   | <b>(0.1)</b> | <b>(0)</b>    | <b>(0.3)</b> | <b>0</b>     | <b>5.3</b>  |
| <b>C. CUENTAS PATRIMONIALES</b>        | <b>11,667</b>              | <b>(142)</b> | <b>(1.2)</b> | <b>977</b>    | <b>9.1</b>   | <b>3,836</b> | <b>49.0</b> |
| 1. PERDIDAS Y GANANCIAS                | 96                         | (28)         | (22.6)       | 1,784         | (105.7)      | 456          | (126.6)     |
| 2. CAPITAL Y RESERVAS                  | 1,772                      | 0            | 0.0          | (517)         | (22.6)       | (517)        | (22.6)      |
| 3. RESERVA ESTABIL.MONET Y CAMBIARIA   | 0                          | 0            | ---          | 0             | ---          | 0            | ---         |
| 4. SUPERAVIT X LIQUI. C.E.C.           | 453                        | 0            | 0.0          | 0             | 0.0          | 0            | 0.0         |
| 5. RESULTADOS DE EJERCICIOS ANTERIORES | 0                          | 0            | ---          | 0             | ---          | 0            | ---         |
| 6. SUPERAVIT PATRIMONIAL               | 9,346                      | (114)        | (1.2)        | (291)         | (3.0)        | 3,896        | 71.5        |
| a. AJUSTE DE CAMBIOS                   | 8,150                      | (114)        | (1.4)        | (291)         | (3.4)        | 3,835        | 88.9        |
| b. OTRAS CUENTAS PATRIMONIALES         | 1,196                      | 0            | 0.0          | 0             | 0.0          | 61           | 5.4         |

Fuente: Banco de la República.

## III. RESERVAS INTERNACIONALES

CUADRO A14  
RESERVAS INTERNACIONALES NETAS

(Millones de US\$)

| Concepto                            | 2013     | ACUMULADO AÑO HASTA |                  |                   |
|-------------------------------------|----------|---------------------|------------------|-------------------|
|                                     |          | ABRIL 30<br>2012    | ABRIL 30<br>2013 | ABRIL 30<br>2014* |
| I. SALDO RESERVAS BRUTAS            | 43,639.3 | 33,560.3            | 40,093.1         | 44,647.5          |
| II. PASIVOS A CORTO PLAZO           | 6.6      | 5.8                 | 3.4              | 5.1               |
| III. SALDO RESERVAS NETAS (I-II) 1/ | 43,632.7 | 33,554.5            | 40,089.7         | 44,642.4          |
| IV. VARIACION RESERVAS              |          |                     |                  |                   |
| Brutas                              | 6,165.2  | 1,257.4             | 2,619.0          | 1,008.2           |
| Netas                               | 6,166.1  | 1,254.1             | 2,623.1          | 1,009.7           |

(\*) Cifras provisionales, sujetas a revisión.

NOTA: El 7 de agosto de 2009 la Junta de Gobernadores del Fondo Monetario Internacional (FMI) aprobó una asignación general de Derechos Especiales de Giro (DEG) por US\$250 mil millones y una asignación especial por US\$33 mil millones, las cuales se harían efectivas el 28 de agosto y el 9 de septiembre de 2009, respectivamente. Dichas asignaciones se distribuirían según la cuota de participación de cada país miembro. En el caso de Colombia, la asignación general incrementó las reservas internacionales en US\$897 millones el 28 de agosto de 2009 y la asignación especial, en US\$79 millones el 9 de septiembre de 2009.

1/ Las obligaciones del Banco de la República con la Dirección del Tesoro Nacional y otras entidades no son consideradas como pasivos de corto plazo. Por lo tanto, todo cambio en los depósitos en moneda extranjera de la Tesorería en el Banco de la República afecta la variación en el saldo de las reservas internacionales.

CUADRO A14 - A

## Operaciones de Compra - Venta de Divisas del Banco de la República

(Millones de Dólares)

| Concepto                                     | 2012<br>Acum<br>Ene-Dic | 2013    |         |          |         | Acum<br>Ene-Dic | 2014   |       |                 |
|--|-------------------------|---------|---------|----------|---------|-----------------|--------|-------|-----------------|
|  |                         | TRIM I  | TRIM II | TRIM III | TRIM IV |                 | TRIM I | Abr.  | Acum<br>Ene-Abr |
| <b>Compras</b>                               | 4,843.8                 | 2,112.7 | 2,006.8 | 1,949.9  | 700.0   | 6,769.4         | 600.0  | 277.9 | 877.9           |
| <b>Opciones Put</b>                          | 0.0                     | 0.0     | 0.0     | 0.0      | 0.0     | 0.0             | 0.0    | 0.0   | 0.0             |
| Para Acumulación de Reservas Internacionales | 0.0                     | 0.0     | 0.0     | 0.0      | 0.0     | 0.0             | 0.0    | 0.0   | 0.0             |
| Para el Control de la Volatilidad            | 0.0                     | 0.0     | 0.0     | 0.0      | 0.0     | 0.0             | 0.0    | 0.0   | 0.0             |
| <b>Subastas de Compra Directa</b>            | 4,843.8                 | 2,112.7 | 2,006.8 | 1,949.9  | 700.0   | 6,769.4         | 600.0  | 277.9 | 877.9           |
| Intervención Discrecional                    | 0.0                     | 0.0     | 0.0     | 0.0      | 0.0     | 0.0             | 0.0    | 0.0   | 0.0             |
| <b>Ventas</b>                                | 0.0                     | 0.0     | 0.0     | 0.0      | 0.0     | 0.0             | 0.0    | 0.0   | 0.0             |
| <b>Opciones Call</b>                         | 0.0                     | 0.0     | 0.0     | 0.0      | 0.0     | 0.0             | 0.0    | 0.0   | 0.0             |
| Para el Control de la Volatilidad            | 0.0                     | 0.0     | 0.0     | 0.0      | 0.0     | 0.0             | 0.0    | 0.0   | 0.0             |
| <b>Gobierno Nacional</b>                     | 0.0                     | 0.0     | 0.0     | 0.0      | 0.0     | 0.0             | 0.0    | 0.0   | 0.0             |
| <b>Compras Netas</b>                         | 4,843.8                 | 2,112.7 | 2,006.8 | 1,949.9  | 700.0   | 6,769.4         | 600.0  | 277.9 | 877.9           |

\*Información mensual en [http://www.banrep.gov.co/informes-economicos/ine\\_rep\\_comven.htm](http://www.banrep.gov.co/informes-economicos/ine_rep_comven.htm)

Fuente: Banco de la República

**CUADRO A15**  
**RESERVAS INTERNACIONALES \***

(Millones de US\$ y porcentajes)

| Concepto                                   | SALDOS EN:      |                 |                 | VARIACIONES          |                   |                |               |
|--|-----------------|-----------------|-----------------|----------------------|-------------------|----------------|---------------|
|  | 31 DE DIC       | ABRIL 30        | ABRIL 30        | SEMANAL              | ACUM. MES         | CORRIDO AÑO    |               |
|  | 2013            | 2013            | 2014**          | ABRIL 25<br>ABRIL 30 | HASTA<br>ABRIL 30 | US \$          | %             |
| <b>I. RESERVAS BRUTAS</b>                  | <b>43,639.3</b> | <b>40,093.1</b> | <b>44,647.5</b> | <b>72.9</b>          | <b>345.1</b>      | <b>1,007.0</b> | <b>2.3</b>    |
| Divisas en caja, otros 1/                  | 12.2            | 11.7            | 12.2            | 0.0                  | 0.1               | (0.0)          | (0.1)         |
| Oro  | 399.9           | 490.2           | 482.9           | (1.5)                | (1.3)             | 83.0           | 20.8          |
| DEG  | 1,128.5         | 1,111.1         | 1,140.1         | (0.8)                | 6.3               | 11.6           | 1.0           |
| Posición de reservas FMI                   | 433.3           | 394.3           | 464.6           | (0.4)                | 2.3               | 31.3           | 7.2           |
| Inversión de valores 2/                    | 41,164.3        | 37,589.8        | 42,045.3        | 75.6                 | 336.7             | 881.1          | 2.1           |
| Pesos andinos                              | 20.0            | 20.0            | 20.0            | 0.0                  | 0.0               | 0.0            | 0.0           |
| Fondo Latinoamericano de Reservas          | 481.2           | 476.0           | 482.4           | 0.0                  | 1.1               | 1.1            | 0.2           |
| <b>II. PASIVOS EXTERNOS DE CORTO PLAZO</b> | <b>6.6</b>      | <b>3.4</b>      | <b>5.1</b>      | <b>1.2</b>           | <b>1.1</b>        | <b>(1.5)</b>   | <b>(22.7)</b> |
| Organismos internacionales                 | 0.0             | 0.0             | 0.0             | 0.0                  | 0.0               | 0.0            | -----         |
| Otros                                      | 0.0             | 0.0             | 0.0             | 0.0                  | 0.0               | 0.0            | -----         |
| Convenios Internacionales                  | 0.0             | 0.0             | 0.0             | 0.0                  | 0.0               | 0.0            | -----         |
| Tesorería                                  | 0.0             | 0.0             | 0.0             | 0.0                  | 0.0               | 0.0            | -----         |
| Otras Entidades                            | 0.0             | 0.0             | 0.0             | 0.0                  | 0.0               | 0.0            | -----         |
| Fondo Latinoamericano de Reservas          | 0.0             | 0.0             | 0.0             | 0.0                  | 0.0               | 0.0            | -----         |
| Otras Inversiones 3/                       | 6.6             | 3.4             | 5.1             | 1.2                  | 1.1               | (1.5)          | (22.7)        |
| <b>III. RESERVAS NETAS (I-II)</b>          | <b>43,632.7</b> | <b>40,089.7</b> | <b>44,642.4</b> | <b>71.7</b>          | <b>344.0</b>      | <b>1,009.7</b> | <b>2.3</b>    |

(\*) Calculadas a precios de mercado. (-----) No es posible calcular variación o su explicación no es significativa.

(\*\*) Cifras provisionales, sujetas a revisión.

**NOTA:** El 7 de agosto de 2009 la Junta de Gobernadores del Fondo Monetario Internacional (FMI) aprobó una asignación general de Derechos Especiales de Giro (DEG) por US\$250 mil millones y una asignación especial por US\$33 mil millones, las cuales se harían efectivas el 28 de agosto y el 9 de septiembre de 2009, respectivamente. Dichas asignaciones se distribuirían según la cuota de participación de cada país miembro. En el caso de Colombia, la asignación general incrementó las reservas internacionales en US\$897 millones el 28 de agosto de 2009 y la asignación especial, en US\$79 millones el 9 de septiembre de 2009.

1/ Especies extranjeras en caja y depósitos a la orden en bancos del exterior.

2/ Inversiones en renta fija en el exterior, portafolio en administración, valores por cobrar y convenios internacionales.

3/ Desde enero de 1995, las operaciones de inversión de las reservas internacionales se contabilizan en la fecha de negociación de las mismas, ver nota No.1 del cuadro A14.

Fuente: Banco de la República

**IV. Tasas de Interés**  
**Gráfico A5**  
**DTF SEMANAL 1/**  
**TASA EFECTIVA ANUAL**

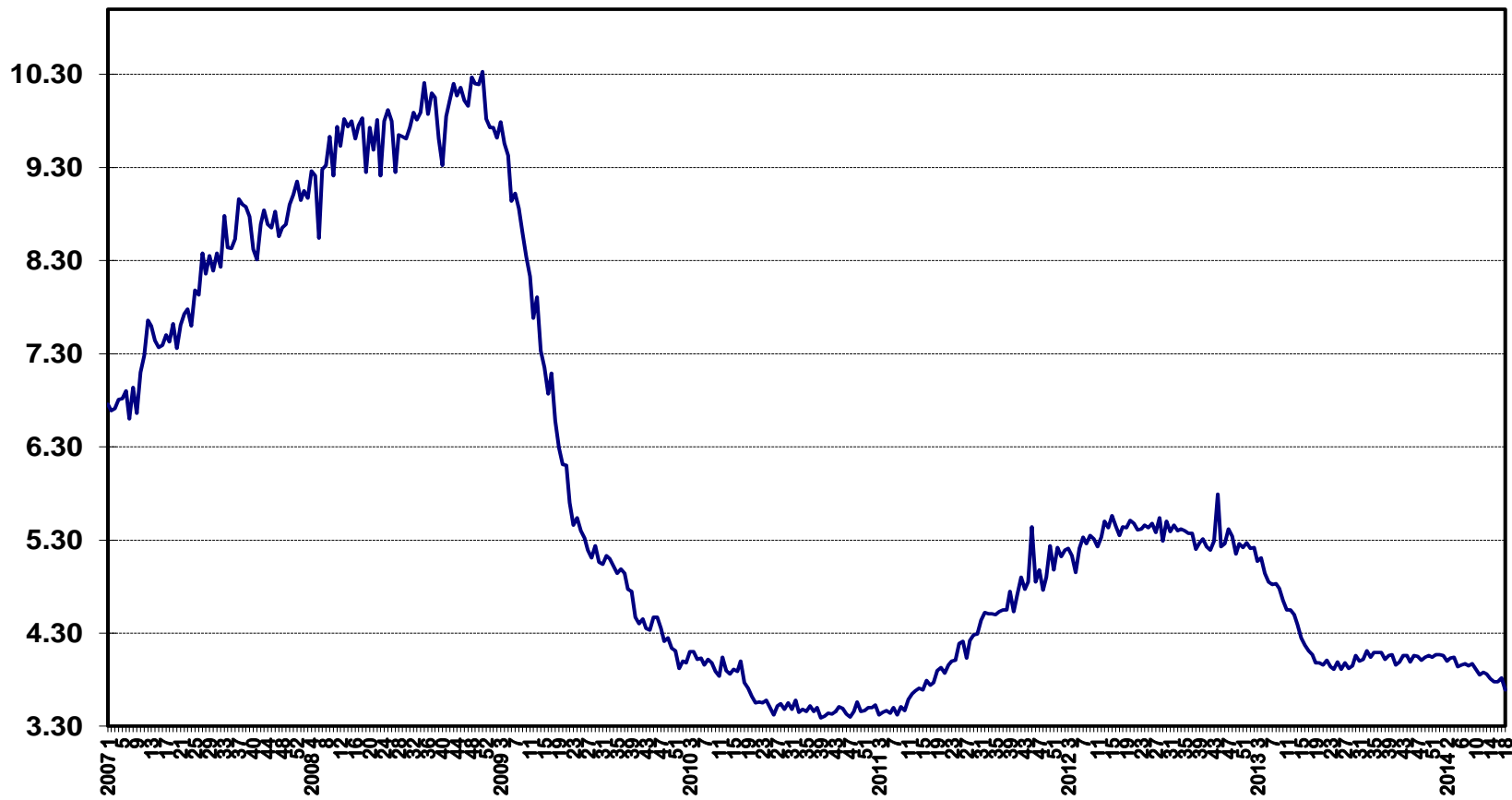

1/ Según Resolución 42 de 1988 J.M. y 17 de 1993 J.D.



## INFORMACIÓN DE TASAS DE CAPTACIÓN (1)

Tasa efectiva anual y monto en millones de pesos

FECHA DESDE: 05/05/2014 FECHA HASTA: 09/05/2014

|  | Bancos (2) |           | Corporaciones |        | Compañías |         | Coop. Financieras |        | TOTAL |           |
|--|------------|-----------|---------------|--------|-----------|---------|-------------------|--------|-------|-----------|
|  | TASA       | MONTO     | TASA          | MONTO  | TASA      | MONTO   | TASA              | MONTO  | TASA  | MONTO     |
| <b>CDT</b>                                       |            |           |               |        |           |         |                   |        |       |           |
| A 30 DÍAS  | 0.91       | 23,842    | 0.00          | -      | 2.00      | 4,152   | 1.97              | 5,561  | 1.22  | 33,554    |
| ENTRE 31 Y 44 DÍAS                               | 1.82       | 8,931     | 0.00          | -      | 1.92      | 3,372   | 0.72              | 1,378  | 1.73  | 13,680    |
| A 45 DÍAS  | 0.63       | 134       | 0.00          | -      | 0.15      | 18      | 1.11              | 74     | 0.75  | 226       |
| ENTRE 46 Y 59 DÍAS                               | 1.95       | 1,678     | 0.00          | -      | 1.91      | 139     | 0.74              | 750    | 1.59  | 2,567     |
| A 60 DÍAS  | 1.17       | 14,863    | 0.00          | -      | 0.67      | 1,659   | 2.77              | 1,665  | 1.27  | 18,187    |
| ENTRE 61 Y 89 DÍAS                               | 3.87       | 71,098    | 0.00          | -      | 1.90      | 788     | 3.33              | 778    | 3.84  | 72,664    |
| A 90 DÍAS (*)                                    | 3.71       | 469,098   | 3.04          | 0      | 3.54      | 99,256  | 4.30              | 10,878 | 3.68  | 568,355   |
| ENTRE 91 Y 119 DÍAS                              | 4.09       | 104,389   | 3.91          | 79     | 4.52      | 32,261  | 4.01              | 2,702  | 4.19  | 139,430   |
| A 120 DÍAS                                       | 4.12       | 98,176    | 4.30          | 23,020 | 4.22      | 57,941  | 4.34              | 3,008  | 4.18  | 182,145   |
| ENTRE 121 Y 179 DÍAS                             | 4.16       | 59,539    | 4.35          | 3,006  | 4.65      | 41,283  | 5.13              | 3,958  | 4.39  | 107,787   |
| A 180 DÍAS (*)                                   | 4.10       | 251,609   | 3.95          | 24     | 4.24      | 116,964 | 5.06              | 16,178 | 4.15  | 368,597   |
| ENTRE 181 Y 359 DÍAS                             | 4.45       | 211,157   | 3.95          | 8      | 5.18      | 61,241  | 5.15              | 4,272  | 4.62  | 276,678   |
| A 360 DÍAS (*)                                   | 4.53       | 55,976    | 3.95          | 0      | 5.04      | 30,230  | 5.80              | 5,959  | 4.71  | 86,206    |
| SUPERIORES A 360 DÍAS                            | 5.22       | 387,569   | 4.97          | 8,000  | 5.25      | 114,130 | 6.36              | 1,706  | 5.23  | 511,405   |
| CAPTACIONES A TRAVÉS DE CDT POR RED DE OFICINAS  | 3.81       | 1,059,161 | 3.86          | 169    | 4.30      | 373,169 | 4.35              | 53,930 | 3.95  | 1,486,428 |
| CAPTACIONES A TRAVÉS DE CDT POR TESORERÍA        | 4.82       | 698,897   | 4.46          | 33,968 | 4.79      | 190,264 | 5.12              | 4,936  | 4.79  | 942,294   |
| <b>CDAT</b>                                      |            |           |               |        |           |         |                   |        |       |           |
| A 1 DÍA  | 0.00       | -         | 0.00          | -      | 0.00      | -       | 0.00              | -      | 0.00  | -         |
| ENTRE 2 Y 14 DÍAS                                | 1.41       | 6,665     | 0.00          | -      | 0.00      | -       | 0.10              | 2,679  | 1.04  | 9,344     |
| ENTRE 15 Y 29 DÍAS                               | 1.43       | 1,881     | 0.00          | -      | 0.00      | -       | 0.15              | 297    | 1.25  | 2,178     |
| A 30 DÍAS  | 0.00       | -         | 0.00          | -      | 0.00      | -       | 0.15              | 1      | 0.15  | 1         |
| ENTRE 31 Y 90 DÍAS                               | 0.59       | 6,096     | 0.00          | -      | 0.00      | -       | 1.00              | 1      | 0.59  | 6,097     |
| ENTRE 91 Y 180 DÍAS                              | 3.38       | 491       | 0.00          | -      | 0.00      | -       | 0.81              | 1      | 3.37  | 492       |
| DE 181 DÍAS EN ADELANTE                          | 3.91       | 274       | 0.00          | -      | 0.00      | -       | 1.02              | 0      | 3.91  | 275       |
| CAPTACIONES A TRAVÉS DE CDAT POR RED DE OFICINAS | 1.20       | 15,407    | 0.00          | -      | 0.00      | -       | 0.11              | 2,980  | 1.02  | 18,387    |
| CAPTACIONES A TRAVÉS DE CDAT POR TESORERÍA       | 0.00       | -         | 0.00          | -      | 0.00      | -       | 0.00              | -      | 0.00  | -         |

(\*) El promedio ponderado total excluye la información de los Organismos Cooperativos de grado Superior, de las Cooperativas Financieras, de las Entidades Financieras Especiales.

(1) Este reporte tiene carácter exclusivamente informativo. El promedio ponderado total incluye la inf. de las entidades financieras especiales, salvo que se especifique otra cosa.

(2) Las tasas de captación para los diferentes plazos de los Bancos son equivalentes a la información de la TBS divulgada anteriormente por la Superintendencia Financiera.

Fuente: Cálculos Banco de la República, formato 441 de la Superintendencia Financiera

## INFORMACIÓN SOBRE OPERACIONES INTERBANCARIAS Y REPOS (1)

Tasa efectiva anual y monto en millones de pesos y miles de dólares

FECHA DESDE: 05/05/2014 FECHA HASTA: 09/05/2014

|   | CUENTA ACTIVA |           |               |        |           |         |                      |         |                   |       |       |           |
|---|---------------|-----------|---------------|--------|-----------|---------|----------------------|---------|-------------------|-------|-------|-----------|
|   | Bancos        |           | Corporaciones |        | Compañías |         | Entidades Especiales |         | Coop. Financieras |       | TOTAL |           |
|   | TASA          | MONTO     | TASA          | MONTO  | TASA      | MONTO   | TASA                 | MONTO   | TASA              | MONTO | TASA  | MONTO     |
| <b>INTERBANCARIOS</b>                                       |               |           |               |        |           |         |                      |         |                   |       |       |           |
| ENTRE 1 Y 5 DÍAS HÁBILES (ÚNICAMENTE EN USD\$) (2)          | 0.18          | 1,506,859 | 0.00          | -      | 0.15      | 2,100   | 0.00                 | -       | 0.00              | -     | 0.18  | 1,508,959 |
| A 1 DÍA HÁBIL (OVERNIGHT MONEDA LOCAL)                      | 3.50          | 2,625,500 | 3.52          | 12,500 | 3.60      | 101,020 | 3.52                 | 442,650 | 0.00              | -     | 3.51  | 3,181,670 |
| ENTRE 2 Y 5 DÍAS HÁBILES (SÓLO EN PESOS)                    | 3.50          | 711,000   | 0.00          | -      | 0.00      | -       | 3.55                 | 146,400 | 0.00              | -     | 3.51  | 857,400   |
| A MÁS DE 5 DÍAS HÁBILES (SÓLO EN PESOS)                     | 3.54          | 36,000    | 0.00          | -      | 0.00      | -       | 0.00                 | -       | 0.00              | -     | 3.54  | 36,000    |
| ESTABLECIMIENTOS DE CRÉDITO                                 | 3.50          | 3,263,900 | 3.52          | 12,500 | 3.65      | 83,520  | 3.53                 | 589,050 | 0.00              | -     | 3.51  | 3,948,970 |
| OTRAS ENTIDADES FINANCIERAS                                 | 3.50          | 108,600   | 0.00          | -      | 3.41      | 17,500  | 0.00                 | -       | 0.00              | -     | 3.48  | 126,100   |
| <b>REPOS</b>  |               |           |               |        |           |         |                      |         |                   |       |       |           |
| ENTRE 1 Y 5 DÍAS HÁBILES (ÚNICAMENTE EN USD\$) (2)          | 0.00          | -         | 0.00          | -      | 0.00      | -       | 0.00                 | -       | 0.00              | -     | 0.00  | -         |
| A 1 DÍA HÁBIL (OVERNIGHT MONEDA LOCAL)                      | 0.00          | -         | 0.00          | -      | 0.00      | -       | 0.00                 | -       | 0.00              | -     | 0.00  | -         |
| ENTRE 2 Y 5 DÍAS HÁBILES (SÓLO EN PESOS)                    | 0.00          | -         | 0.00          | -      | 0.00      | -       | 0.00                 | -       | 0.00              | -     | 0.00  | -         |
| ENTRE 6 Y 29 DÍAS HÁBILES (SÓLO EN PESOS)                   | 0.00          | -         | 0.00          | -      | 0.00      | -       | 0.00                 | -       | 0.00              | -     | 0.00  | -         |
| A 30 DÍAS HÁBILES (SÓLO EN PESOS)                           | 0.00          | -         | 0.00          | -      | 0.00      | -       | 0.00                 | -       | 0.00              | -     | 0.00  | -         |
| ENTRE 31 Y 44 DÍAS HÁBILES (SÓLO EN PESOS)                  | 0.00          | -         | 0.00          | -      | 0.00      | -       | 0.00                 | -       | 0.00              | -     | 0.00  | -         |
| A 45 DÍAS HÁBILES (SÓLO EN PESOS)                           | 0.00          | -         | 0.00          | -      | 0.00      | -       | 0.00                 | -       | 0.00              | -     | 0.00  | -         |
| ENTRE 45 Y 59 DÍAS HÁBILES (SÓLO EN PESOS)                  | 0.00          | -         | 0.00          | -      | 0.00      | -       | 0.00                 | -       | 0.00              | -     | 0.00  | -         |
| A 60 DÍAS HÁBILES (SÓLO EN PESOS)                           | 0.00          | -         | 0.00          | -      | 0.00      | -       | 0.00                 | -       | 0.00              | -     | 0.00  | -         |
| ENTRE 61 Y 89 DÍAS HÁBILES (SÓLO EN PESOS)                  | 0.00          | -         | 0.00          | -      | 0.00      | -       | 0.00                 | -       | 0.00              | -     | 0.00  | -         |
| A 90 DÍAS HÁBILES (SÓLO EN PESOS)                           | 0.00          | -         | 0.00          | -      | 0.00      | -       | 0.00                 | -       | 0.00              | -     | 0.00  | -         |
| ENTRE 91 Y 119 DÍAS HÁBILES (SÓLO EN PESOS)                 | 0.00          | -         | 0.00          | -      | 0.00      | -       | 0.00                 | -       | 0.00              | -     | 0.00  | -         |
| A 120 DÍAS HÁBILES (SÓLO EN PESOS)                          | 0.00          | -         | 0.00          | -      | 0.00      | -       | 0.00                 | -       | 0.00              | -     | 0.00  | -         |
| ENTRE 121 Y 179 DÍAS HÁBILES (SÓLO EN PESOS)                | 0.00          | -         | 0.00          | -      | 0.00      | -       | 0.00                 | -       | 0.00              | -     | 0.00  | -         |
| A 180 DÍAS HÁBILES (SÓLO EN PESOS)                          | 0.00          | -         | 0.00          | -      | 0.00      | -       | 0.00                 | -       | 0.00              | -     | 0.00  | -         |
| ENTRE 181 Y 359 DÍAS HÁBILES (SÓLO EN PESOS)                | 0.00          | -         | 0.00          | -      | 0.00      | -       | 0.00                 | -       | 0.00              | -     | 0.00  | -         |
| A 360 DÍAS HÁBILES (SÓLO EN PESOS)                          | 0.00          | -         | 0.00          | -      | 0.00      | -       | 0.00                 | -       | 0.00              | -     | 0.00  | -         |
| ESTABLECIMIENTOS DE CRÉDITO                                 | 0.00          | -         | 0.00          | -      | 0.00      | -       | 0.00                 | -       | 0.00              | -     | 0.00  | -         |
| OTRAS ENTIDADES FINANCIERAS                                 | 0.00          | -         | 0.00          | -      | 0.00      | -       | 0.00                 | -       | 0.00              | -     | 0.00  | -         |
| BANCO DE LA REPÚBLICA                                       | 0.00          | -         | 0.00          | -      | 0.00      | -       | 0.00                 | -       | 0.00              | -     | 0.00  | -         |
| TESORERÍA GENERAL DE LA NACIÓN                              | 0.00          | -         | 0.00          | -      | 0.00      | -       | 0.00                 | -       | 0.00              | -     | 0.00  | -         |
| ENTIDADES DEL SECTOR PÚBLICO (SECTOR PÚBLICO NO FINANCIERO) | 0.00          | -         | 0.00          | -      | 0.00      | -       | 0.00                 | -       | 0.00              | -     | 0.00  | -         |
| RESIDENTES DEL EXTERIOR                                     | 0.00          | -         | 0.00          | -      | 0.00      | -       | 0.00                 | -       | 0.00              | -     | 0.00  | -         |
| SOCIEDADES FIDUCIARIAS                                      | 0.00          | -         | 0.00          | -      | 0.00      | -       | 0.00                 | -       | 0.00              | -     | 0.00  | -         |
| SOC. ADM. FONDOS DE PENSIONES Y DE CESANTÍAS                | 0.00          | -         | 0.00          | -      | 0.00      | -       | 0.00                 | -       | 0.00              | -     | 0.00  | -         |
| SOCIEDADES COMISIONISTAS DE BOLSAS DE VALORES               | 0.00          | -         | 0.00          | -      | 0.00      | -       | 0.00                 | -       | 0.00              | -     | 0.00  | -         |
| OTRAS ENTIDADES   | 0.00          | -         | 0.00          | -      | 0.00      | -       | 0.00                 | -       | 0.00              | -     | 0.00  | -         |

(1) Este reporte tiene carácter exclusivamente informativo. (2) Tasas en Dólares

Fuente: Cálculos Banco de la República, formato 441 de la Superintendencia Financiera

## INFORMACIÓN SOBRE OPERACIONES INTERBANCARIAS Y REPOS (1)

Tasa efectiva anual y monto en millones de pesos y miles de dólares

FECHA DESDE: 05/05/2014 FECHA HASTA: 09/05/2014

|   | CUENTA PASIVA |            |               |           |           |         |                      |         |                   |       |       |            |
|---|---------------|------------|---------------|-----------|-----------|---------|----------------------|---------|-------------------|-------|-------|------------|
|   | Bancos        |            | Corporaciones |           | Compañías |         | Entidades Especiales |         | Coop. Financieras |       | TOTAL |            |
|   | TASA          | MONTO      | TASA          | MONTO     | TASA      | MONTO   | TASA                 | MONTO   | TASA              | MONTO | TASA  | MONTO      |
| <b>INTERBANCARIOS</b>                                       |               |            |               |           |           |         |                      |         |                   |       |       |            |
| ENTRE 1 Y 5 DÍAS HÁBILES (ÚNICAMENTE EN USD\$) (2)          | 0.33          | 646,664    | 0.26          | 93,891    | 0.00      | -       | 0.36                 | 90,400  | 0.00              | -     | 0.32  | 830,955    |
| A 1 DÍA HÁBIL (OVERNIGHT MONEDA LOCAL)                      | 3.50          | 1,904,000  | 3.51          | 885,670   | 3.98      | 24,000  | 3.51                 | 368,000 | 0.00              | -     | 3.51  | 3,181,670  |
| ENTRE 2 Y 5 DÍAS HÁBILES (SÓLO EN PESOS)                    | 3.50          | 521,000    | 3.53          | 333,400   | 3.61      | 3,000   | 0.00                 | -       | 0.00              | -     | 3.51  | 857,400    |
| A MÁS DE 5 DÍAS HÁBILES (SÓLO EN PESOS)                     | 3.50          | 17,000     | 0.00          | -         | 4.03      | 2,500   | 3.50                 | 16,500  | 0.00              | -     | 3.54  | 36,000     |
| ESTABLECIMIENTOS DE CRÉDITO                                 | 3.50          | 2,321,000  | 3.52          | 1,173,420 | 3.95      | 29,500  | 3.51                 | 384,500 | 0.00              | -     | 3.51  | 3,908,420  |
| OTRAS ENTIDADES FINANCIERAS                                 | 3.50          | 121,000    | 3.51          | 45,650    | 0.00      | -       | 0.00                 | -       | 0.00              | -     | 3.50  | 166,650    |
| <b>REPOS</b>  |               |            |               |           |           |         |                      |         |                   |       |       |            |
| ENTRE 1 Y 5 DÍAS HÁBILES (ÚNICAMENTE EN USD\$) (2)          | 0.00          | -          | 0.00          | -         | 0.00      | -       | 0.00                 | -       | 0.00              | -     | 0.00  | -          |
| A 1 DÍA HÁBIL (OVERNIGHT MONEDA LOCAL)                      | 3.50          | 27,595,000 | 3.50          | 5,692,005 | 3.50      | 139,890 | 3.50                 | 45,000  | 0.00              | -     | 3.50  | 33,471,895 |
| ENTRE 2 Y 5 DÍAS HÁBILES (SÓLO EN PESOS)                    | 0.00          | -          | 0.00          | -         | 0.00      | -       | 0.00                 | -       | 0.00              | -     | 0.00  | -          |
| ENTRE 6 Y 29 DÍAS HÁBILES (SÓLO EN PESOS)                   | 0.00          | -          | 0.00          | -         | 0.00      | -       | 0.00                 | -       | 0.00              | -     | 0.00  | -          |
| A 30 DÍAS HÁBILES (SÓLO EN PESOS)                           | 0.00          | -          | 0.00          | -         | 0.00      | -       | 0.00                 | -       | 0.00              | -     | 0.00  | -          |
| ENTRE 31 Y 44 DÍAS HÁBILES (SÓLO EN PESOS)                  | 0.00          | -          | 0.00          | -         | 0.00      | -       | 0.00                 | -       | 0.00              | -     | 0.00  | -          |
| A 45 DÍAS HÁBILES (SÓLO EN PESOS)                           | 0.00          | -          | 0.00          | -         | 0.00      | -       | 0.00                 | -       | 0.00              | -     | 0.00  | -          |
| ENTRE 45 Y 59 DÍAS HÁBILES (SÓLO EN PESOS)                  | 0.00          | -          | 0.00          | -         | 0.00      | -       | 0.00                 | -       | 0.00              | -     | 0.00  | -          |
| A 60 DÍAS HÁBILES (SÓLO EN PESOS)                           | 0.00          | -          | 0.00          | -         | 0.00      | -       | 0.00                 | -       | 0.00              | -     | 0.00  | -          |
| ENTRE 61 Y 89 DÍAS HÁBILES (SÓLO EN PESOS)                  | 0.00          | -          | 0.00          | -         | 0.00      | -       | 0.00                 | -       | 0.00              | -     | 0.00  | -          |
| A 90 DÍAS HÁBILES (SÓLO EN PESOS)                           | 0.00          | -          | 0.00          | -         | 0.00      | -       | 0.00                 | -       | 0.00              | -     | 0.00  | -          |
| ENTRE 91 Y 119 DÍAS HÁBILES (SÓLO EN PESOS)                 | 0.00          | -          | 0.00          | -         | 0.00      | -       | 0.00                 | -       | 0.00              | -     | 0.00  | -          |
| A 120 DÍAS HÁBILES (SÓLO EN PESOS)                          | 0.00          | -          | 0.00          | -         | 0.00      | -       | 0.00                 | -       | 0.00              | -     | 0.00  | -          |
| ENTRE 121 Y 179 DÍAS HÁBILES (SÓLO EN PESOS)                | 0.00          | -          | 0.00          | -         | 0.00      | -       | 0.00                 | -       | 0.00              | -     | 0.00  | -          |
| A 180 DÍAS HÁBILES (SÓLO EN PESOS)                          | 0.00          | -          | 0.00          | -         | 0.00      | -       | 0.00                 | -       | 0.00              | -     | 0.00  | -          |
| ENTRE 181 Y 359 DÍAS HÁBILES (SÓLO EN PESOS)                | 0.00          | -          | 0.00          | -         | 0.00      | -       | 0.00                 | -       | 0.00              | -     | 0.00  | -          |
| A 360 DÍAS HÁBILES (SÓLO EN PESOS)                          | 0.00          | -          | 0.00          | -         | 0.00      | -       | 0.00                 | -       | 0.00              | -     | 0.00  | -          |
| ESTABLECIMIENTOS DE CRÉDITO                                 | 0.00          | -          | 0.00          | -         | 0.00      | -       | 0.00                 | -       | 0.00              | -     | 0.00  | -          |
| OTRAS ENTIDADES FINANCIERAS                                 | 0.00          | -          | 0.00          | -         | 0.00      | -       | 0.00                 | -       | 0.00              | -     | 0.00  | -          |
| BANCO DE LA REPÚBLICA                                       | 3.50          | 27,595,000 | 3.50          | 5,692,005 | 3.50      | 139,890 | 3.50                 | 45,000  | 0.00              | -     | 3.50  | 33,471,895 |
| TESORERÍA GENERAL DE LA NACIÓN                              | 0.00          | -          | 0.00          | -         | 0.00      | -       | 0.00                 | -       | 0.00              | -     | 0.00  | -          |
| ENTIDADES DEL SECTOR PÚBLICO (SECTOR PÚBLICO NO FINANCIERO) | 0.00          | -          | 0.00          | -         | 0.00      | -       | 0.00                 | -       | 0.00              | -     | 0.00  | -          |
| RESIDENTES DEL EXTERIOR                                     | 0.00          | -          | 0.00          | -         | 0.00      | -       | 0.00                 | -       | 0.00              | -     | 0.00  | -          |
| SOCIEDADES FIDUCIARIAS                                      | 0.00          | -          | 0.00          | -         | 0.00      | -       | 0.00                 | -       | 0.00              | -     | 0.00  | -          |
| SOC. ADM. FONDOS DE PENSIONES Y DE CESANTÍAS                | 0.00          | -          | 0.00          | -         | 0.00      | -       | 0.00                 | -       | 0.00              | -     | 0.00  | -          |
| SOCIEDADES COMISIONISTAS DE BOLSAS DE VALORES               | 0.00          | -          | 0.00          | -         | 0.00      | -       | 0.00                 | -       | 0.00              | -     | 0.00  | -          |
| OTRAS   | 0.00          | -          | 0.00          | -         | 0.00      | -       | 0.00                 | -       | 0.00              | -     | 0.00  | -          |

Fuente: Cálculos Banco de la República, formato 441 de la Superintendencia Financiera

A 19  
**TASAS DE COLOCACION**  
Tasa efectiva anual y monto en millones de pesos  
FECHA DESDE: 28/04/2014 FECHA HASTA: 02/05/2014

|  | BANCOS |         | CORPORACIONES |       | COMPAÑIAS |         | ENTIDADES ESPECIALES |       | COOP. FINANCIERAS |        | TOTAL |         |
|--|--------|---------|---------------|-------|-----------|---------|----------------------|-------|-------------------|--------|-------|---------|
|  | TASA   | MONTO   | TASA          | MONTO | TASA      | MONTO   | TASA                 | MONTO | TASA              | MONTO  | TASA  | MONTO   |
| <b>Créditos de Vivienda</b>                              |        |         |               |       |           |         |                      |       |                   |        |       |         |
| Construcción de Vivienda diferente de VIS (Pesos)        | 9.82   | 10,274  | 0.00          | -     | 0.00      | -       | 0.00                 | -     | 0.00              | -      | 9.82  | 10,274  |
| Construcción de Vivienda diferente de VIS (UVR)          | 5.75   | 32,985  | 0.00          | -     | 0.00      | -       | 0.00                 | -     | 0.00              | -      | 5.75  | 32,985  |
| Construcción de Vivienda VIS (Pesos)                     | 10.40  | 260     | 0.00          | -     | 0.00      | -       | 0.00                 | -     | 11.53             | 1,124  | 11.32 | 1,384   |
| Construcción de Vivienda VIS (UVR)                       | 6.74   | 17,401  | 0.00          | -     | 0.00      | -       | 0.00                 | -     | 0.00              | -      | 6.74  | 17,401  |
| Adquisición de Vivienda diferente de VIS (Pesos)         | 11.11  | 241,452 | 0.00          | -     | 12.83     | 274     | 10.53                | 3,572 | 14.14             | 65     | 11.10 | 245,362 |
| Adquisición de Vivienda diferente de VIS (UVR)           | 8.62   | 9,204   | 0.00          | -     | 0.00      | -       | 8.28                 | 6,742 | 0.00              | -      | 8.47  | 15,947  |
| Adquisición de Vivienda VIS (Pesos)                      | 12.13  | 39,688  | 0.00          | -     | 12.14     | 92      | 11.28                | 3,202 | 12.42             | 1,311  | 12.07 | 44,292  |
| Adquisición de Vivienda VIS (UVR)                        | 10.04  | 10,426  | 0.00          | -     | 10.70     | 803     | 7.70                 | 6,152 | 0.00              | -      | 9.24  | 17,382  |
| <b>Crédito de Consumo</b>                                |        |         |               |       |           |         |                      |       |                   |        |       |         |
| Entre 31 y 365 días                                      | 20.81  | 7,528   | 0.00          | -     | 24.24     | 823     | 0.00                 | -     | 19.60             | 798    | 21.02 | 9,149   |
| Entre 366 y 1095 días                                    | 21.70  | 141,691 | 0.00          | -     | 21.21     | 2,606   | 0.00                 | -     | 16.82             | 4,320  | 21.55 | 148,617 |
| Entre 1096 y 1825 días                                   | 17.68  | 335,948 | 0.00          | -     | 17.91     | 14,718  | 12.50                | 1     | 16.64             | 16,973 | 17.64 | 367,639 |
| A más de 1825 días                                       | 15.23  | 537,771 | 0.00          | -     | 16.74     | 12,971  | 0.00                 | -     | 15.72             | 15,048 | 15.28 | 565,789 |
| <b>Microcréditos (Modalidad de Leasing)</b>              |        |         |               |       |           |         |                      |       |                   |        |       |         |
| Entre 31 y 365 días                                      | 0.00   | -       | 0.00          | -     | 0.00      | -       | 0.00                 | -     | 0.00              | -      | -     | -       |
| Entre 366 y 1095 días                                    | 0.00   | -       | 0.00          | -     | 0.00      | -       | 0.00                 | -     | 0.00              | -      | -     | -       |
| Entre 1096 y 1825 días                                   | 19.42  | 62      | 0.00          | -     | 0.00      | -       | 0.00                 | -     | 0.00              | -      | 19.42 | 62      |
| A más de 1825 días                                       | 0.00   | -       | 0.00          | -     | 0.00      | -       | 0.00                 | -     | 0.00              | -      | -     | -       |
| <b>Microcréditos (Diferentes de Leasing)</b>             |        |         |               |       |           |         |                      |       |                   |        |       |         |
| Entre 31 y 365 días                                      | 38.64  | 6,449   | 0.00          | -     | 46.30     | 821     | 0.00                 | -     | 23.75             | 85     | 39.32 | 7,355   |
| Entre 366 y 1095 días                                    | 34.82  | 58,643  | 0.00          | -     | 39.67     | 7,150   | 0.00                 | -     | 25.89             | 825    | 35.23 | 66,618  |
| Entre 1096 y 1825 días                                   | 31.14  | 9,425   | 0.00          | -     | 27.21     | 2,747   | 0.00                 | -     | 26.22             | 1,240  | 29.88 | 13,412  |
| A más de 1825 días                                       | 25.99  | 1,931   | 0.00          | -     | 0.00      | -       | 0.00                 | -     | 19.47             | 138    | 25.56 | 2,070   |
| <b>Créditos Comerciales (Ordinario)</b>                  |        |         |               |       |           |         |                      |       |                   |        |       |         |
| Entre 31 y 365 días                                      | 9.92   | 402,025 | 0.00          | -     | 11.56     | 234,746 | 0.00                 | -     | 10.46             | 890    | 10.52 | 637,661 |
| Entre 366 y 1095 días                                    | 10.28  | 275,230 | 0.00          | -     | 12.71     | 15,832  | 0.00                 | -     | 16.76             | 189    | 10.41 | 291,251 |
| Entre 1096 y 1825 días                                   | 11.17  | 94,151  | 0.00          | -     | 12.93     | 37,428  | 0.00                 | -     | 16.12             | 650    | 11.70 | 132,229 |
| A más de 1825 días                                       | 9.58   | 303,174 | 0.00          | -     | 10.70     | 70,068  | 0.00                 | -     | 15.25             | 600    | 9.80  | 373,843 |
| <b>Créditos Comerciales (Preferencial o Corporativo)</b> |        |         |               |       |           |         |                      |       |                   |        |       |         |
| Entre 31 y 365 días                                      | 6.84   | 872,278 | 0.00          | -     | 0.00      | -       | 0.00                 | -     | 9.18              | 44     | 6.84  | 872,322 |
| Entre 366 y 1095 días                                    | 6.67   | 204,144 | 0.00          | -     | 7.38      | 1,086   | 0.00                 | -     | 0.00              | -      | 6.67  | 205,230 |
| Entre 1096 y 1825 días                                   | 6.81   | 285,529 | 0.00          | -     | 0.00      | -       | 0.00                 | -     | 0.00              | -      | 6.81  | 285,529 |
| A más de 1825 días                                       | 7.68   | 278,394 | 0.00          | -     | 8.00      | 45,049  | 0.00                 | -     | 0.00              | -      | 7.72  | 323,442 |
| <b>Créditos Comerciales (Tesorería)</b>                  |        |         |               |       |           |         |                      |       |                   |        |       |         |
| Entre 1 y 5 días   | 8.24   | 807     | 0.00          | -     | 0.00      | -       | 0.00                 | -     | 0.00              | -      | 8.24  | 807     |
| Entre 6 y 14 días  | 6.40   | 87,371  | 0.00          | -     | 0.00      | -       | 0.00                 | -     | 0.00              | -      | 6.40  | 87,371  |
| Entre 15 y 30 días                                       | 6.44   | 494,154 | 0.00          | -     | 14.42     | 3,800   | 0.00                 | -     | 9.18              | 15     | 6.50  | 497,970 |

Fuente: Cálculos Banco de la República, formato 088 de la Superintendencia Financiera de Colombia.

Cifras de carácter PROVISIONAL. \* El promedio ponderado total no incluye las tasas de las Entidades Financieras Especiales.

A 20  
**TASAS DE COLOCACION**  
Tasa efectiva anual y monto en millones de pesos  
FECHA DESDE: 28/04/2014 FECHA HASTA: 02/05/2014

|  | BANCOS |             | CORPORACIONES |         | COMPAÑIAS |         | ENTIDADES ESPECIALES |       | COOP. FINANCIERAS |         | TOTAL |             |
|--|--------|-------------|---------------|---------|-----------|---------|----------------------|-------|-------------------|---------|-------|-------------|
|  | TASA   | MONTO       | TASA          | MONTO   | TASA      | MONTO   | TASA                 | MONTO | TASA              | MONTO   | TASA  | MONTO       |
| <b>Tarjetas de Crédito Personas Naturales</b>      |        |             |               |         |           |         |                      |       |                   |         |       |             |
| Avances en efectivo                                | 27.41  | 163,641     | 0.00          | -       | 29.13     | 17,534  | 0.00                 | -     | 25.99             | 177     | 27.57 | 181,353     |
| Consumos a 1 mes                                   | 2.79   | 190,172     | 0.00          | -       | 28.84     | 5,744   | 0.00                 | -     | 22.48             | 19      | 3.56  | 195,934     |
| Consumos entre 2 y 6 meses                         | 29.18  | 151,027     | 0.00          | -       | 29.03     | 10,675  | 0.00                 | -     | 22.90             | 61      | 29.16 | 161,763     |
| Consumos entre 7 y 12 meses                        | 28.79  | 88,173      | 0.00          | -       | 29.07     | 9,175   | 0.00                 | -     | 22.87             | 32      | 28.81 | 97,381      |
| Consumos entre 13 y 18 meses                       | 29.01  | 11,361      | 0.00          | -       | 29.07     | 875     | 0.00                 | -     | 22.91             | 2       | 29.01 | 12,239      |
| Consumos a más de 18 meses                         | 26.84  | 151,364     | 0.00          | -       | 29.07     | 5,720   | 0.00                 | -     | 19.65             | 498     | 26.90 | 157,582     |
| <b>Tarjetas de Crédito Empresariales</b>           |        |             |               |         |           |         |                      |       |                   |         |       |             |
| Avances en efectivo                                | 28.96  | 16,687      | 0.00          | -       | 29.23     | 3       | 0.00                 | -     | 0.00              | -       | 28.96 | 16,690      |
| Consumos a 1 mes                                   | 0.96   | 76,928      | 0.00          | -       | 29.23     | 12      | 0.00                 | -     | 0.00              | -       | 0.97  | 76,940      |
| Consumos entre 2 y 6 meses                         | 28.30  | 9,340       | 0.00          | -       | 29.23     | 3       | 0.00                 | -     | 0.00              | -       | 28.30 | 9,343       |
| Consumos entre 7 y 12 meses                        | 28.11  | 6,546       | 0.00          | -       | 29.23     | 2       | 0.00                 | -     | 0.00              | -       | 28.11 | 6,548       |
| Consumos entre 13 y 18 meses                       | 27.66  | 158         | 0.00          | -       | 0.00      | -       | 0.00                 | -     | 0.00              | -       | 27.66 | 158         |
| Consumos a más de 18 meses                         | 24.81  | 8,220       | 0.00          | -       | 29.23     | 0       | 0.00                 | -     | 0.00              | -       | 24.81 | 8,221       |
| <b>Descubiertos en Cuenta Corriente Bancaria</b>   |        |             |               |         |           |         |                      |       |                   |         |       |             |
| Sobregiros   | 24.57  | 1,291,202   | 0.00          | -       | 0.00      | -       | 0.00                 | -     | 0.00              | -       | 24.57 | 1,291,202   |
| <b>Créditos Especiales</b>                         |        |             |               |         |           |         |                      |       |                   |         |       |             |
| Acordados según ley 550 de 1999                    | 2.85   | 830         | 0.00          | -       | 0.00      | -       | 0.00                 | -     | 0.00              | -       | 2.85  | 830         |
| Acordados según ley 617 de 2000                    | 0.00   | -           | 0.00          | -       | 0.00      | -       | 0.00                 | -     | 0.00              | -       | -     | -           |
| <b>Depósitos y Cuentas de Ahorro</b>               |        |             |               |         |           |         |                      |       |                   |         |       |             |
| Depósitos de ahorro ordinarios activos             | 2.17   | 129,545,561 | 3.61          | 648,491 | 2.08      | 144,111 | 0.00                 | -     | 1.57              | 431,960 | 2.18  | 130,770,123 |
| Cuentas de ahorro especial en UVR                  | 0.00   | -           | 0.00          | -       | 0.00      | -       | 0.00                 | -     | 0.00              | -       | -     | -           |
| Cuentas de ahorro especial en pesos                | 2.07   | 542,488     | 0.00          | -       | 0.00      | -       | 0.00                 | -     | 0.00              | 2,390   | 2.06  | 544,878     |
| Cuentas de ahorro AFC (en pesos)                   | 1.83   | 836,035     | 0.00          | -       | 0.00      | -       | 0.00                 | -     | 0.00              | -       | 1.83  | 836,035     |
| <b>Certificados de Ahorro de Valor Real (CAVR)</b> |        |             |               |         |           |         |                      |       |                   |         |       |             |
| CAVR Total*  | 2.94   | 40,869      | 0.00          | -       | 0.00      | -       | 0.00                 | -     | 0.00              | -       | 2.94  | 40,869      |

Fuente: Cálculos Banco de la República, formato 088 de la Superintendencia Financiera de Colombia.

\* Debido a los cambios realizados al Formato 088 (Circular Externa 047 del 20 de Nov de 2012 de la Superintendencia Financiera de Colombia) la información desagregada por plazos para los Certificados de Ahorro de Valor Real no está disponible.