



BANCO DE LA REPUBLICA
Subgerencia de Estudios Económicos

ESTADISTICAS MONETARIAS Y CAMBIARIAS
Correspondiente a la semana No. **16 del año 2014**

SG-EE – 05 – 14 – 39 – L

Preparado por: Subgerencia de Estudios Económicos

9 de mayo de 2014

Nota : Las cifras de este memorando son provisionales y corresponden al **25 de abril de 2014** a menos que se indique otra fecha.

CONTENIDO

	Página
I. AGREGADOS MONETARIOS Y CREDITICIOS	
A. Base Monetaria	1
B. Medios de Pago	6
C. Oferta Monetaria Ampliada	8
D. Crédito y Portafolio Financiero	12
II. TASAS DE INTERES, TASA DE CAMBIO Y PRECIOS	
A. Tasa de Interés	15
B. Tasa de Cambio Representativa del Mercado	18
C. Índice de Tasa de Cambio Real	18
D. Comportamiento del Índice de Precios al Consumidor	19
III. SITUACION EXTERNA	
A. Reservas Internacionales Netas	20
B. Balanza Cambiaria Doméstica	20
C. Balanza Cambiaria Consolidada	24
D. Comercio Exterior	28
E. Endeudamiento Externo del Sistema Financiero	31

ANEXOS

I. AGREGADOS MONETARIOS Y CREDITICIOS	
A. Base Monetaria (Promedio)	33
B. Medios de Pago (Promedios)	34
C. Otros Agregados (Promedios)	35
D. Otras Estadísticas	38
E. Posición de Encaje del sistema financiero	39
II. SECTORIZACION DE LA BASE MONETARIA	40
III. RESERVAS INTERNACIONALES	44
IV. TASAS DE INTERES	
DTF	46
Tasas de Captación	47
Interbancarias y Repos	48
Tasas de Colocación	50
V. PRECIOS	
Índice de Precios del Consumidor	52
Índice de Precios del Productor	55

La información correspondiente a la sectorización del Banco de la República para el mes de Marzo de 2014 y del sistema financiero para el mes de Febrero de 2014, se encuentra disponible en www.banrep.gov.co/es/sectorizacion-monetaria. Los interesados pueden comunicarse a la sección Sector Financiero al teléfono 3430409, o al correo electrónico jbeltre@banrep.gov.co.

I. AGREGADOS MONETARIOS Y CREDITICIOS

A. Base Monetaria

CUADRO No 1
COMPONENTES DE LA BASE MONETARIA

(Miles de millones de pesos y porcentajes)

Concepto	Saldo a abril 25 2014	VARIACIONES					
		SEMANAL		CORRIDO AÑO		ANUAL	
		ABS	%	ABS	%	ABS	%
BASE MONETARIA -USOS- (A+B)	59,565	(1,722)	(2.8)	(1,476)	(2.4)	9,634	19.3
A. EFECTIVO	35,460	(1,235)	(3.4)	(4,029)	(10.2)	4,914	16.1
1. MONEDA FUERA SISTEMA FINANCIERO	35,406	(1,237)	(3.4)	(3,992)	(10.1)	4,900	16.1
2. DEPOSITOS PARTICULARES	54	2	2.9	(37)	(40.4)	14	34.5
B. RESERVA SISTEMA FINANCIERO	24,106	(487)	(2.0)	2,553	11.8	4,720	24.3
1. EFECTIVO EN CAJA SISTEMA FINANCIERO	10,992	1,090	11.0	1,001	10.0	2,333	26.9
2. DEPOS. DEL SIST. FINANCIERO B.R /1	13,113	(1,577)	(10.7)	1,551	13.4	2,387	22.3

1/ Corresponde a cuentas corrientes del sistema financiero en el Banco de la República

Fuente: Banco de la República.

CUADRO No 2

COEFICIENTES DE PREFERENCIA POR EFECTIVO Y RESERVA MONETARIA

	abril 25 2014	VARIACIONES					
		SEMANAL		CORRIDO AÑO		ANUAL	
		ABS	%	ABS	%	ABS	%
I. MULTIPLICADOR DE M3 1/	5.8	0.16	2.8	0.26	4.6	(0.27)	(4.5)
II. EFECTIVO / PSE (e)	11.4	(0.43)	(3.6)	(1.76)	(13.4)	0.23	2.1
II. RESERVA / PSE (r)	7.7	(0.18)	(2.2)	0.57	7.9	0.66	9.4

1/ Multiplicador = $(e + 1) / (e + r)$

PSE = PASIVOS SUJETOS A ENCAJE

Fuente: Banco de la República.

CUADRO No 3

BASE MONETARIA Y PROMEDIOS MOVILES

(Miles de millones de pesos)

Concepto	abril 25 2014
FIN DE	59,565
PROMEDIO SEMANAL	59,673
PROMEDIO MOVIL DIARIO DE ORDEN 20	60,184
PROMEDIO MOVIL DIARIO DE ORDEN 45	60,136

Fuente: Banco de la República.

CUADRO No 4
PRINCIPALES OPERACIONES QUE EXPLICAN LA VARIACION SEMANAL
DE LA BASE MONETARIA

(Miles de millones de pesos)

Por concepto de :	VARIACION Del 18 al 25 de abr 2014
TOTAL (II-I)	-1,722
I. FACTORES CONTRACCIONISTAS	2,873
Crédito neto a bancos y corporaciones financieras	1,490
Omas de Expansión	1,474
Depositos de Contracción 2/	10
Otros Créditos	6
Crédito neto a otros intermediarios	1,256
Otros Pasivos	1,249
Depositos de Contracción 2/	9
Otros Pasivos Fondo de Garantías	4
Fideicomisos Fdo Pensional	1
Omas de Expansión	-8
Cuentas patrimoniales	126
Activos con el Sector Privado	1
II. FACTORES EXPANSIONISTAS	1,151
Crédito Neto a la Tesorería	807
Reservas Internacionales Netas 1/	333
Otros activos netos	11

1/ A partir de septiembre 17 de 2004, se utilizan las Reservas Internacionales Netas como fuente de la Base Monetaria.

2/ A partir del 2 de abril de 2007, el Banco de la República activó como mecanismo de contracción monetaria los depósitos remunerados no constitutivos de encaje.

Fuente: Banco de la República.

**GRAFICO 1
BASE MONETARIA**

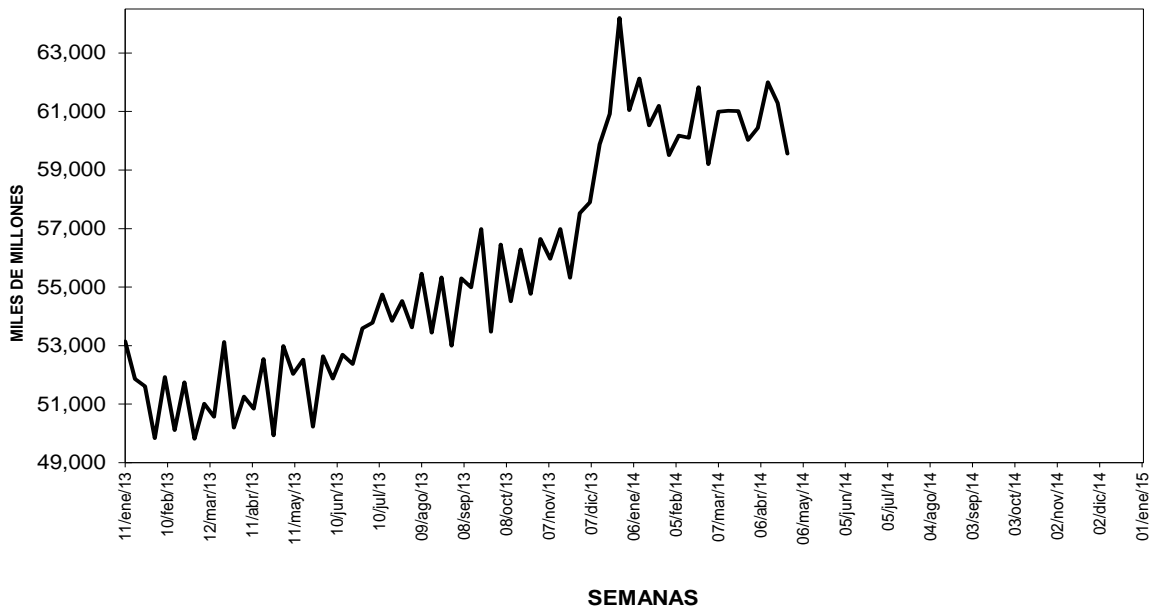

Fuente: Banco de la República.

**GRAFICO 2
BASE MONETARIA
Promedios móviles diarios**

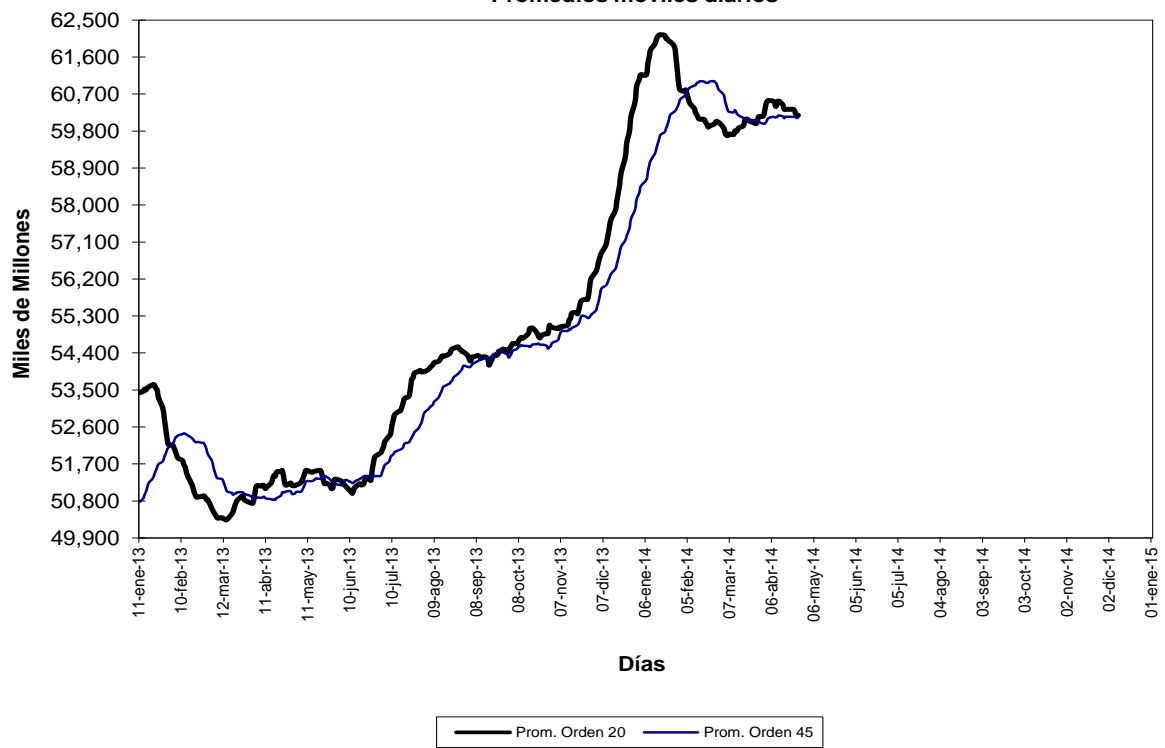

Fuente: Banco de la República.

GRAFICO 3
BASE MONETARIA
PROMEDIOS MOVILES DE ORDEN 4 Y ORDEN 13
(VARIACIONES % ANUALES)

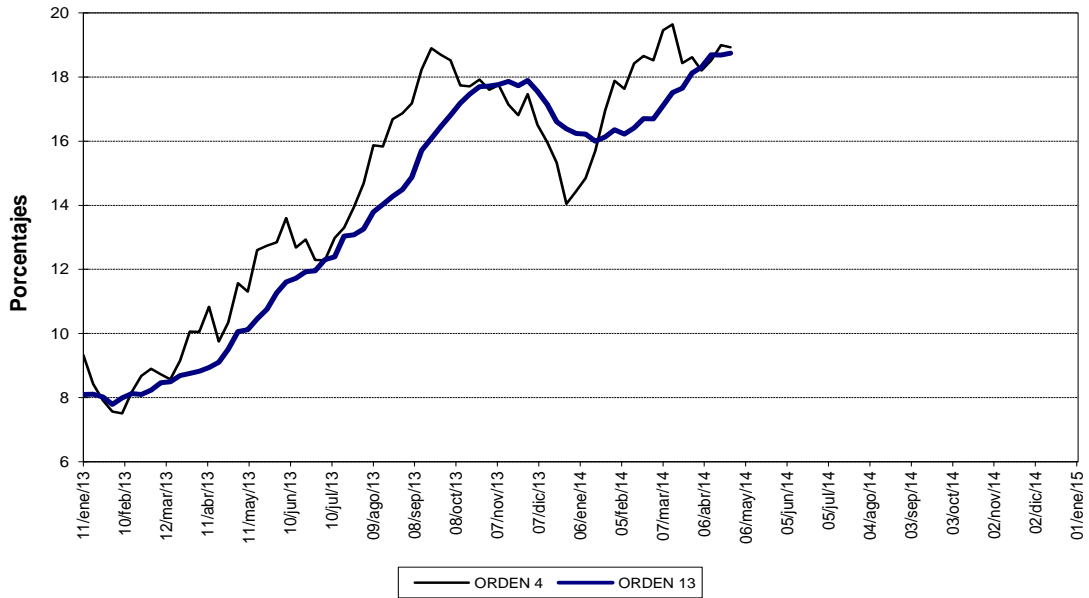

Fuente: Banco de la República.

B. Medios de Pago

**CUADRO No 5
MEDIOS DE PAGO (M1)**

(Miles de millones de pesos y porcentajes)

Concepto	SALDOS			VARIACIONES %								
	abril 27 2012	abril 26 2013	abril 25 2014	SEMANTAL			CORRIDO AÑO			ANUAL		
				2012	2013	2014	2012	2013	2014	2012	2013	2014
MEDIOS DE PAGO (M1)	60,718	68,102	78,995	2.0	2.3	(0.6)	(11.7)	(7.0)	(5.7)	8.8	12.2	16.0
BASE MONETARIA	43,963	49,931	59,565	(9.5)	(5.0)	(2.8)	(14.4)	(11.6)	(2.4)	8.8	13.6	19.3
MULTIPLICADOR DE M1	1.38	1.36	1.33	12.7	7.7	2.3	3.1	5.2	(3.4)	(0.0)	(1.2)	(2.8)
II. EFECTIVO / CTAS CTES	86.5%	81.3%	81.5%	(4.0)	(6.1)	(5.1)	(8.4)	(9.7)	(8.6)	(2.4)	(5.9)	0.1
III. RESERVA / CTAS CTES.	48.5%	51.6%	55.4%	(25.4)	(15.0)	(3.8)	(4.2)	(8.6)	13.8	1.3	6.3	7.3

Fuente: Banco de la República. Cálculos con información de los formatos 281 y 442 de la Superintendencia Financiera

**CUADRO No 6
COMPONENTES DE LOS MEDIOS DE PAGO (M1)**

(Miles de millones de pesos y porcentajes)

Concepto	Saldo a abril 25 2014	VARIACIONES					
		SEMANTAL		CORRIDO AÑO		ANUAL	
		ABS	%	ABS	%	ABS	%
I. MEDIOS DE PAGO (M1) (A+B)	78,995	(440)	(0.6)	(4,794)	(5.7)	10,893	16.0
A. EFECTIVO	35,460	(1,235)	(3.4)	(4,029)	(10.2)	4,914	16.1
1. MONEDA FUERA SIST. FINANCIERO 1/	35,406	(1,237)	(3.4)	(3,992)	(10.1)	4,900	16.1
2. DEPOSITOS PARTICULARES 2/	54	2	2.9	(37)	(40.4)	14	34.5
B. DEPOSITOS EN CTA.CTE	43,535	795	1.9	(765)	(1.7)	5,978	15.9
1. CTA.CTE's PRIVADAS	28,609	348	1.2	(2,574)	(8.3)	3,197	12.6
2. CTA.CTE's OFICIALES	14,926	447	3.1	1,809	13.8	2,781	22.9
II. EFECTIVO / M1	44.9%	(0)	(2.8)	(0)	(4.8)	0	0.1
III. CTAS CTES / M1	55.1%	0	2.4	0	4.2	(0)	(0.1)

1/ Incluye billetes en circulación + moneda metálica (en circulación) - caja sistema financiero

2/ Corresponde a cuentas corrientes de entidades especiales en el Banco de la República.

A partir de Octubre 24 de 2008, las cifras de M3 y la cartera del Sistema Financiero, se recalcularán, para incluir nuevas entidades y Cuentas de Depósito.

Fuente: Banco de la República. Cálculos con información de los formatos 281 y 442 de la Superintendencia Financiera

**GRAFICO 4
 MEDIOS DE PAGO M1
 PROMEDIOS MOVILES DE ORDEN 4 Y ORDEN 13
 (VARIACIONES % ANUALES)**

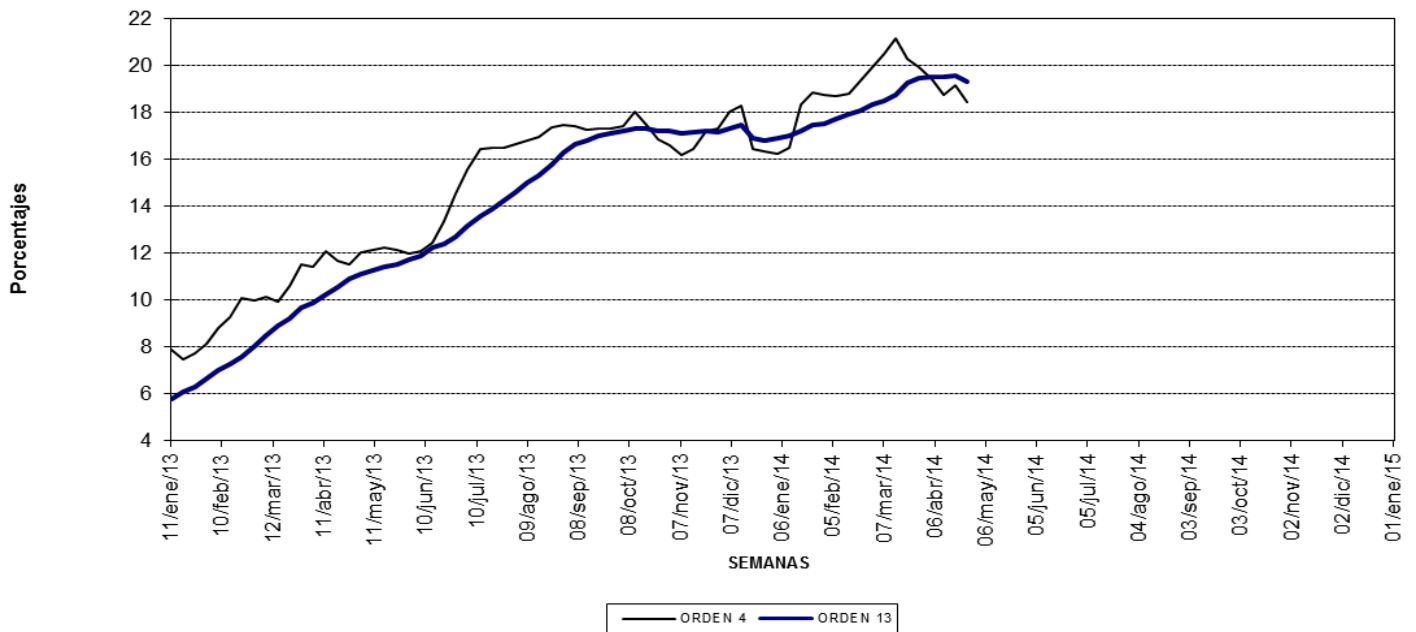

Fuente: Banco de la República. Cálculos con información de los formatos 281 y 442 de la Superintendencia Financiera

C. Oferta Monetaria Ampliada *

**GRAFICO 5
EVOLUCION DE M3**

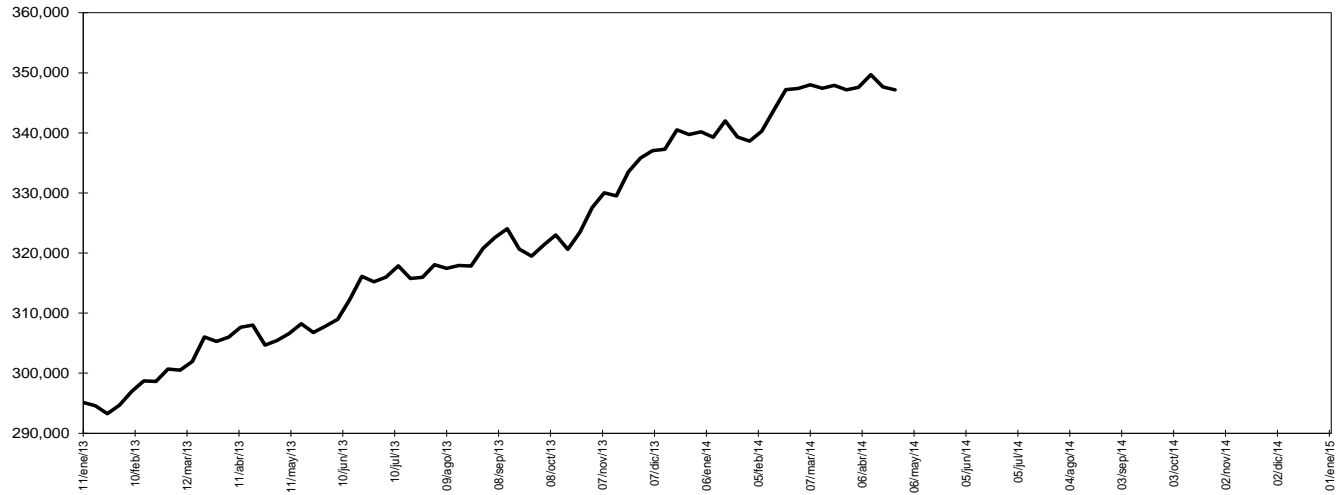

Fuente: Banco de la República. Cálculos con información de los formatos 281 y 442 de la Superintendencia Financiera

**CUADRO No 8
M3 Y BASE MONETARIA
25 de abril de 2014**

(Miles de millones de pesos)

	M3 1/	BASE	Multiplicador
I. Cifras a fin de semana			
Saldo	347,175	59,565	5.828

1/ M3 = efectivo + pasivos sujetos a encaje. A partir de junio 29 de 2001 se incluye en este agregado los CDT de las entidades especiales y los depósitos a la vista de las entidades no bancarias.

Fuente: Banco de la República. Cálculos con información de los formatos 281 y 442 de la Superintendencia Financiera

TASA DE CRECIMIENTO DE M3

	M3	
	2013	2014
Año completo	16.2	13.9
Año corrido	1.4	2.1

Fuente: Banco de la República. Cálculos con información de los formatos 281 y 442 de la Superintendencia Financiera

**GRAFICO 6
M3 Y BASE
(VARIACION % ANUAL)**

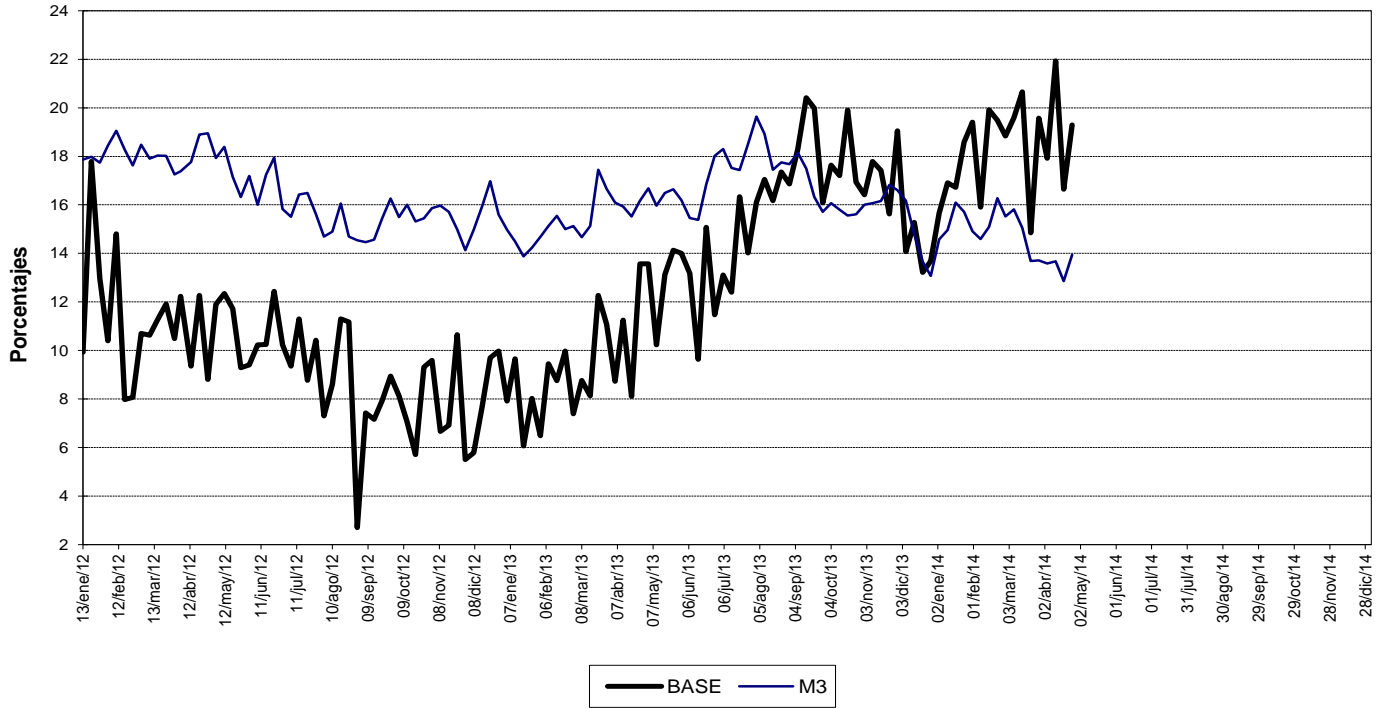

Fuente: Banco de la República. Cálculos con información de los formatos 281 y 442 de la Superintendencia Financiera

**GRAFICO 7
MULTIPLICADOR DE M3**

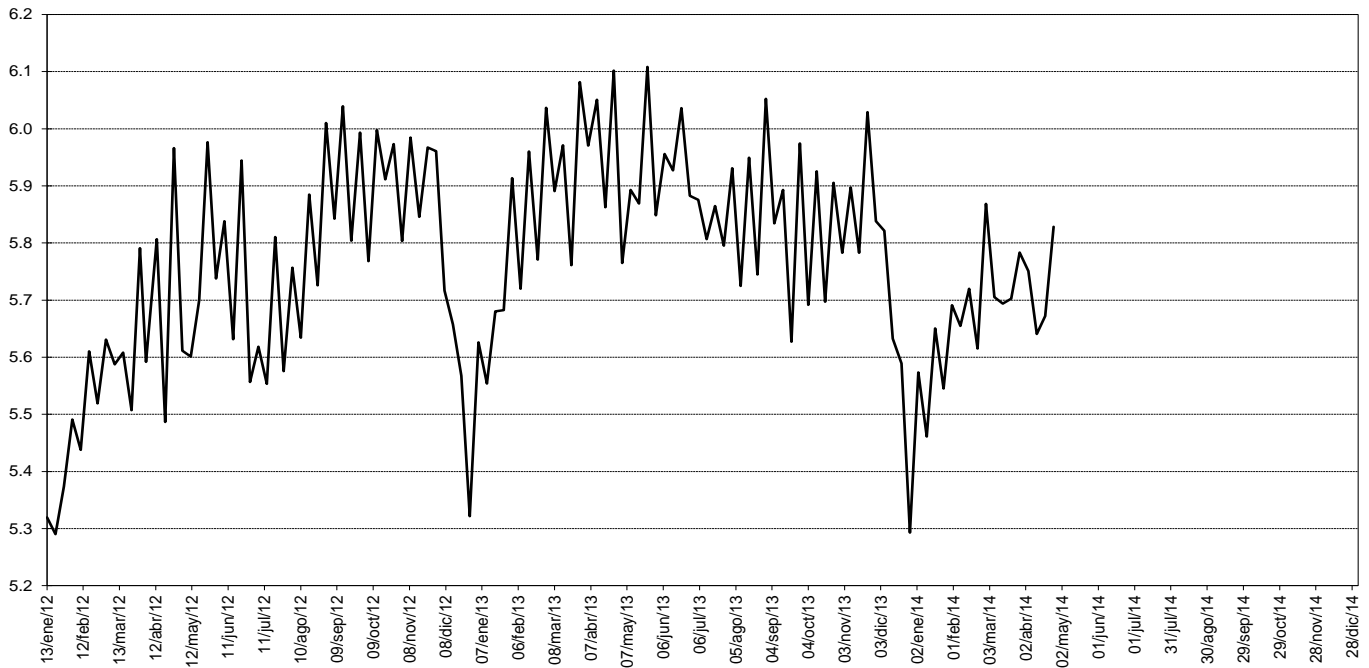

Fuente: Banco de la República. Cálculos con información de los formatos 281 y 442 de la Superintendencia Financiera

GRAFICO 8
M3
PROMEDIOS MOVILES DE ORDEN 4 Y ORDEN 13
(VARIACIONES % ANUALES)

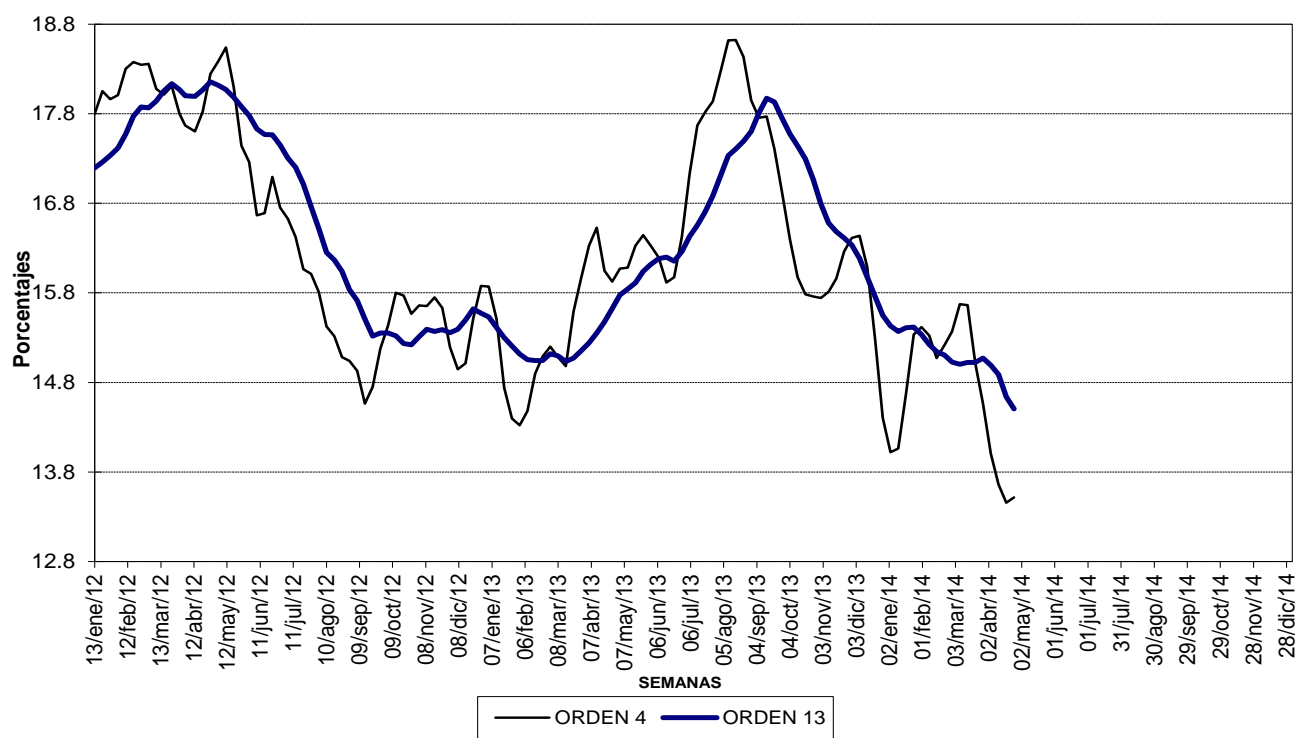

Fuente: Banco de la República. Cálculos con información de los formatos 281 y 442 de la Superintendencia Financiera

CUADRO No 9
OFERTA MONETARIA AMPLIADA - M3
Miles de millones de pesos y porcentajes

Concepto	Saldo a abril 25 2014	VARIACIONES					
		SEMANAL		CORRIDO AÑO		ANUAL	
		ABS	%	ABS	%	ABS	%
OFERTA MONETARIA AMPLIADA- M3 1/	347,175	(470)	-0.1	6,977	2.1	42,493	13.9
1. Efectivo	35,460	(1,235)	-3.4	(4,029)	-10.2	4,914	16.1
2. Pasivos Sujetos a Encaje	311,715	765	0.2	11,006	3.7	37,579	13.7
Cuenta Corriente	43,535	795	1.9	(765)	-1.7	5,978	15.9
Ahorros	135,582	(655)	-0.5	3,965	3.0	23,049	20.5
CDT + BONOS	119,554	(583)	-0.5	4,139	3.6	4,725	4.1
CDT menor a 18 meses	52,992	(352)	-0.7	953	1.8	6,098	13.0
CDT mayor a 18 meses	47,452	(227)	-0.5	3,718	8.5	1,120	2.4
Bonos	19,110	(5)	0.0	(532)	-2.7	(2,492)	-11.5
Depósitos Fiduciarios (impuestos y otros conceptos)	9,579	854	9.8	4,834	101.9	3,603	60.3
Depósitos a la Vista	3,465	353	11.4	(1,167)	-25.2	223	6.9
Repos con el Sector Real	-	-	-	0	-	0	-
ITEM DE MEMORANDO							
M1. Medios de pago	78,995	(440)	-0.6	(4,794)	-5.7	10,893	16.0
M1 + Ahorros	214,577	(1,095)	-0.5	(829)	-0.4	33,941	18.8
Cuasidineros: Ahorro + CDT	236,026	(1,233)	-0.5	8,636	3.8	30,267	14.7
M2 = M1 + Cuasidineros	315,021	(1,673)	-0.5	3,842	1.2	41,159	15.0

1/ A partir de junio 29 de 2001 se incluye en este agregado los CDT de las entidades especiales y los depósitos a la vista de las entidades no bancarias.

A partir de Octubre 24 de 2008, las cifras de M3 y la cartera del Sistema Financiero, se recalcularon, para incluir nuevas entidades y Cuentas de Depósito.

La presentación del Cuadro No. 9 cambió a partir de marzo 26 de 2010 debido a que se unificó el criterio de las cifras mostradas. Antes se presentaban algunos instrumentos por tipo de entidad (bancos, corfinancieras, etc.) y otros no. Ahora las cifras se presentan únicamente por instrumento.

Fuente: Banco de la República. Cálculos con información de los formatos 281 y 442 de la Superintendencia Financiera

Cuadro 9B
Oferta Monetaria Ampliada M3 - Privada y Pública 1/

	JUNIO			DICIEMBRE			JUNIO			DICIEMBRE			FEBRERO		
	2011	2012	%	2011	2012	%	2012	2013	%	2012	2013	%	2013	2014	%
M3 Privado	191,201	223,732	17.0	221,716	256,584	15.7	223,732	266,545	19.1	256,584	289,205	12.7	255,801	294,283	15.0
Efectivo	26,935	29,391	9.1	33,404	35,092	5.1	29,391	32,645	11.1	35,092	39,843	13.5	30,849	36,345	17.8
PSE	164,266	194,341	18.3	188,312	221,492	17.6	194,341	233,901	20.4	221,492	249,362	12.6	224,951	257,938	14.7
Ctas. Ctes.	22,625	23,654	4.5	27,597	28,813	4.4	23,654	28,835	21.9	28,813	33,371	15.8	25,298	30,702	21.4
CDT	56,540	74,575	31.9	64,222	82,208	28.0	74,575	86,427	15.9	82,208	90,042	9.5	86,759	93,875	8.2
Ahorro 2/	67,654	74,687	10.4	76,661	88,512	15.5	74,687	95,010	27.2	88,512	104,239	17.8	90,447	112,107	23.9
Otros	17,447	21,425	22.8	19,833	21,959	10.7	21,425	23,629	10.3	21,959	21,710	-1.1	22,447	21,255	-5.3
M3 Público	38,372	43,551	13.5	38,213	43,624	14.2	43,551	48,857	12.2	43,624	52,099	19.4	42,953	52,937	23.2
Ctas. Ctes.	8,041	8,835	9.9	7,859	9,822	25.0	8,835	10,672	20.8	9,822	12,625	28.5	9,728	12,881	32.4
CDT	4,008	4,846	20.9	4,014	4,880	21.6	4,846	5,062	4.5	4,880	5,588	14.5	5,079	6,190	21.9
Ahorro	20,068	22,640	12.8	19,062	21,439	12.5	22,640	25,550	12.9	21,439	25,780	20.2	21,823	26,402	21.0
Fiduciarios	4,251	4,781	12.5	3,979	4,087	2.7	4,781	5,168	8.1	4,087	4,522	10.6	4,125	5,085	23.3
Otros	2,004	2,451	22.3	3,300	3,396	2.9	2,451	2,405	-1.9	3,396	3,584	5.5	2,197	2,378	8.2
M3 Total	229,573	267,283	16.4	259,930	300,209	15.5	267,283	315,403	18.0	300,209	341,304	13.7	298,753	347,220	16.2

1 Variación anual

Fuente: Banco de la República, cálculos con información de Balances y del formato 338 de la Superintendencia Financiera.

D. Cartera y Portafolio Financiero

CUADRO No 10
CARTERA NETA Y PORTAFOLIO FINANCIERO

(Miles de millones de pesos y porcentajes)

Concepto	Saldo a abril 25 2014	VARIACIONES					
		SEMANAL		CORRIDO AÑO		ANUAL	
		ABS	%	ABS	%	ABS	%
I. CARTERA NETA 1/	276,633	1,151	0.4	10,504	3.9	35,173	14.6
1. BANCOS Y CORFINANCIERAS 2/	257,639	1,101	0.4	10,195	4.1	32,834	14.6
2. CIAS.FTO.CIAL.	16,731	40	0.2	208	1.3	2,027	13.8
3. COOPERATIVAS	2,263	11	0.5	101	4.7	312	16.0
II. PORTAFOLIO FINANCIERO TOTAL 3/	534,152	(56)	(0.0)	21,850	4.3	72,270	15.6
A. SECTOR FINANCIERO	347,175	(470)	(0.1)	6,977	2.1	42,493	13.9
1. MEDIOS DE PAGO AMPLIADOS - M3 4/	347,175	(470)	(0.1)	6,977	2.1	42,493	13.9
MEDIOS DE PAGO - M1	78,995	(440)	(0.6)	(4,794)	(5.7)	10,893	16.0
CUASIDINEROS	236,026	(1,233)	(0.5)	8,636	3.8	30,267	14.7
OTROS PASIVOS SUJETOS A ENCAJE 5/	13,044	1,207	10.2	3,667	39.1	3,827	41.5
BONOS	19,110	(5)	(0.0)	(532)	(2.7)	(2,492)	(11.5)
BANCOS Y CORFINANCIERAS 2/	15,920	78	0.5	(261)	(1.6)	(1,827)	(10.3)
COMPANÍAS DE FINANCIAMIENTO 6/	2,383	(82)	(3.3)	(177)	(6.9)	(404)	(14.5)
OTRAS ENTIDADES 7/	807	0	0.0	(93)	(10.4)	(262)	(24.5)
2. ACEPTACIONES BANC.EN CIRC	0	0	---	0	---	0	---
3. OTROS ACTIVOS FINANCIEROS 8/	1	0	0.0	0	0.0	0	0.0
B. SECTOR PUBLICO	186,977	414	0.2	14,873	8.6	29,776	18.9
1. T.E.S.	143,197	63	0.0	8,308	6.2	18,421	14.8
2. T.E.S. B DENOMINADOS EN M/E 9/	0	0	---	0	---	0	---
3. T.E.S. B UVR 7/	43,780	351	0.8	6,565	17.6	11,355	35.0
4. T.E.S. LEY 546 de 1999 9/ 10/	0	0	---	0	---	0	---

1/Corresponde a la cartera Neta en M/N y M/E con leasing de los sectores público y privado. Incluye FEN.

2/La Superintendencia Financiera mediante Resolución 0856 del 23 de mayo de 2006, autorizó la cesión de activos y pasivos de Corficolombiana al Banco de Bogotá, la cual se efectuó el 5 de junio de 2006. A partir de las estadísticas publicadas con fecha a junio 16 de 2006, la información de Bancos y Corfinancieras se presenta consolidada. Incluye FEN

3/ Incluye los Activos financieros en poder de los sectores público y privado.

4/ Vease cuadro No. 9

5/ Incluye depósitos fiduciarios, depósitos a la vista, REPOS con entidades no financieras y cédulas hipotecarias.

6/ A partir de la entrada en vigencia de la ley 1328 de 2009, las compañías de financiamiento comercial pasarán a denominarse "Compañías de Financiamiento" y todas las disposiciones vigentes referidas a aquellas, incluidas las previstas en el Estatuto Orgánico del Sistema Financiero, se entenderán referidas a estas.

7/ Incluye entidades financieras especiales y cooperativas financieras.

8/ Incluye TER, Certificados de Cambio, Títulos de Participación, Certificados eléctricos de valor y títulos de Ahorro FEN.

9/ A partir de abril 30 de 2004 los TES emitidos en M/E, en UVR y los TES Ley 546/99 se presentan a valor nominal, esto es, que el saldo en circulación de estos títulos se valora a la TRM o a la UVR de la fecha. Las cifras fueron reprocesadas históricamente y se encuentran disponibles en la Subgerencia de Estudios Económicos.

10/ TES emitidos por el Gobierno y entregados a las entidades hipotecarias como pago por las reliquidaciones de cartera.

A partir de Octubre 24 de 2008, las cifras de M3 y la cartera del Sistema Financiero, se recalcularon, para incluir nuevas entidades y Cuentas de Depósito.

Fuente: Banco de la República. Cálculos con información de los formatos 281 y 442 de la Superintendencia Financiera

CUADRO No 11
PRINCIPALES INTERMEDIARIOS FINANCIEROS
CARTERA NETA*

Concepto	(Miles de millones de pesos y porcentajes)								
	Saldos			VARIACIONES					
	abril 27 2012	abril 26 2013	abril 25 2014	SEMANAL		CORRIDO AÑO		ANUAL	
			ABS	%	ABS	%	ABS	%	
INCLUYENDO LEASING									
I. SISTEMA SIN F.E.N.									
TOTAL SISTEMA FINANCIERO	209,465	241,451	276,515	1,151	0.4	10,506	3.9	35,063	14.5
A. MONEDA NACIONAL	197,236	223,549	258,265	877	0.3	9,657	3.9	34,716	15.5
B. MONEDA EXTRANJERA	12,229	17,902	18,249	274	1.5	849	4.9	347	1.9
II. CARTERA POR INTERMEDIARIO									
A. TOTAL BANCOS Y CORFINANCIERAS 1/	194,728	224,796	257,520	1,101	0.4	10,197	4.1	32,724	14.6
1. MONEDA NACIONAL	182,520	206,919	239,305	822	0.3	9,340	4.1	32,386	15.7
2. MONEDA EXTRANJERA	12,208	17,877	18,216	278	1.6	857	4.9	339	1.9
B. TOTAL COMPAÑÍAS DE FINANCIAMIENTO 2/	12,664	14,705	16,731	40	0.2	208	1.3	2,027	13.8
1. MONEDA NACIONAL	12,643	14,680	16,698	44	0.3	216	1.3	2,018	13.7
2. MONEDA EXTRANJERA	21	25	34	(4)	(11.1)	(9)	(20.7)	9	35.3
C. TOTAL COOPERATIVAS ML	2,073	1,950	2,263	11	0.5	101	4.7	312	16.0
III. CARTERA FEN	13	9	119	0	0.0	(3)	(2.2)	110	1,260.2
1. MONEDA NACIONAL	13	9	119	0	0.0	(3)	(2.2)	110	1,260.2
EXCLUYENDO LEASING									
I. CARTERA NETA SIN F.E.N.	190,826	219,167	251,350	1,104	0.4	9,800	4.1	32,184	14.7
A. MONEDA NACIONAL	178,658	201,314	233,141	830	0.4	8,948	4.0	31,827	15.8
B. MONEDA EXTRANJERA	12,168	17,852	18,209	274	1.5	852	4.9	357	2.0
II. CARTERA POR INTERMEDIARIO									
A. TOTAL BANCOS Y CORFINANCIERAS 1/	183,978	211,630	242,441	1,065	0.4	9,563	4.1	30,811	14.6
1. MONEDA NACIONAL	171,832	193,802	224,265	787	0.4	8,703	4.0	30,463	15.7
2. MONEDA EXTRANJERA	12,147	17,828	18,176	278	1.6	861	5.0	348	2.0
B. TOTAL COMPAÑÍAS DE FINANCIAMIENTO 2/	4,775	5,586	6,647	28	0.4	135	2.1	1,060	19.0
1. MONEDA NACIONAL	4,754	5,562	6,613	33	0.5	144	2.2	1,052	18.9
2. MONEDA EXTRANJERA	21	25	34	(4)	(11.1)	(9)	(20.7)	9	35.3
C. TOTAL COOPERATIVAS ML	2,073	1,950	2,263	11	0.5	101	4.7	312	16.0
III. CARTERA FEN	13	9	119	0	0.0	(3)	(2.2)	110	1,260.2
1. MONEDA NACIONAL	13	9	119	0	0.0	(3)	(2.2)	110	1,260.2

1/ La Superintendencia Financiera mediante Resolución 0856 del 23 de mayo de 2006, autorizó la cesión de activos y pasivos de Corficolombiana al Banco de Bogotá, la cual se efectuó el 5 de junio de 2006. A partir de las estadísticas publicadas con fecha a junio 16 de 2006, la información de Bancos y Corfinancieras se presenta consolidada. La Superintendencia Financiera mediante Resolución 419 del 25 de febrero de 2010, autorizó la cesión de activos y pasivos de la Compañía de Financiamiento - Sufinanciamiento- al Banco de Colombia.

2/ A partir de la entrada en vigencia de la ley 1328 de 2009, las compañías de financiamiento comercial pasarán a denominarse "Compañías de Financiamiento" y todas las disposiciones vigentes referidas a aquellas, incluidas las previstas en el Estatuto Orgánico del Sistema Financiero, se entenderán referidas a estas. La Superintendencia Financiera mediante Resolución 419 del 25 de febrero de 2010, autorizó la cesión de activos y pasivos de la Compañía de Financiamiento - Sufinanciamiento- al Banco de Colombia.

A partir de octubre 24 de 2009 las cifras de M3 y la cartera del Sistema Financiero, se recalcularon, para incluir nuevas entidades y Cuentas de Depósito.

*A partir de la semana 14 de 2011, este cuadro se presenta para la cartera neta con y sin leasing financiero. Antes la información no incluía el leasing financiero.

Fuente: Banco de la República. Cálculos con información de los formatos 281 y 442 de la Superintendencia Financiera

**CUADRO No 11A
PRINCIPALES INTERMEDIARIOS FINANCIEROS
CARTERA BRUTA ***

(Miles de millones de pesos y porcentajes)

Concepto	Saldos			VARIACIONES					
	abril 27	abril 26	abril 25	SEMANAL		CORRIDO AÑO		ANUAL	
	2012	2013	2014	ABS	%	ABS	%	ABS	%
INCLUYENDO LEASING									
I. SISTEMA SIN F.E.N.									
TOTAL SISTEMA FINANCIERO	219,583	253,094	289,591	1,103	0.4	10,880	3.9	36,497	14.4
A. MONEDA NACIONAL	207,354	235,192	271,341	828	0.3	10,031	3.8	36,149	15.4
B. MONEDA EXTRANJERA	12,229	17,902	18,249	274	1.5	849	4.9	347	1.9
II. CARTERA POR INTERMEDIARIO									
A. TOTAL BANCOS Y CORFINANCIERAS 1/	203,911	235,473	269,487	1,051	0.4	10,574	4.1	34,014	14.4
1. MONEDA NACIONAL	191,703	217,596	251,272	773	0.3	9,716	4.0	33,676	15.5
2. MONEDA EXTRANJERA	12,208	17,877	18,216	278	1.6	857	4.9	339	1.9
B. TOTAL COMPAÑÍAS DE FINANCIAMIENTO 2/	13,466	15,519	17,663	40	0.2	200	1.1	2,144	13.8
1. MONEDA NACIONAL	13,446	15,494	17,629	44	0.3	208	1.2	2,135	13.8
2. MONEDA EXTRANJERA	21	25	34	(4)	(11.0)	(9)	(20.6)	9	35.9
C. TOTAL COOPERATIVAS ML	2,205	2,102	2,441	12	0.5	106	4.6	339	16.1
III. CARTERA FEN	210	147	152	0	0.0	(6)	(4.0)	6	3.8
1. MONEDA NACIONAL	210	147	152	0	0.0	(6)	(4.0)	6	3.8
EXCLUYENDO LEASING									
I. CARTERA BRUTA SIN F.E.N.	200,401	230,245	263,774	1,055	0.4	10,172	4.0	33,529	14.6
A. MONEDA NACIONAL	188,234	212,392	245,565	781	0.3	9,320	3.9	33,172	15.6
B. MONEDA EXTRANJERA	12,168	17,853	18,209	274	1.5	852	4.9	357	2.0
II. CARTERA POR INTERMEDIARIO									
A. TOTAL BANCOS Y CORFINANCIERAS 1/	192,880	221,991	254,029	1,015	0.4	9,918	4.1	32,038	14.4
1. MONEDA NACIONAL	180,733	204,163	235,853	736	0.3	9,057	4.0	31,690	15.5
2. MONEDA EXTRANJERA	12,147	17,828	18,176	278	1.6	861	5.0	348	2.0
B. TOTAL COMPAÑÍAS DE FINANCIAMIENTO 2/	5,316	6,152	7,305	29	0.4	148	2.1	1,153	18.7
1. MONEDA NACIONAL	5,295	6,127	7,271	33	0.5	156	2.2	1,144	18.7
2. MONEDA EXTRANJERA	21	25	34	(4)	(11.0)	(9)	(20.6)	9	35.9
C. TOTAL COOPERATIVAS ML	2,205	2,102	2,441	12	0.5	106	4.6	339	16.1
III. CARTERA FEN	210	147	152	0	0.0	(6)	(4.0)	6	3.8
1. MONEDA NACIONAL	210	147	152	0	0.0	(6)	(4.0)	6	3.8

1/ La Superintendencia Financiera mediante Resolución 0856 del 23 de mayo de 2006, autorizó la cesión de activos y pasivos de Corficolombiana al Banco de Bogotá, la cual se efectuó el 5 de junio de 2006. A partir de las estadísticas publicadas con fecha a junio 16 de 2006, la información de Bancos y Corfinancieras se presenta consolidada. La Superintendencia Financiera mediante Resolución 419 del 25 de febrero de 2010, autorizó la cesión de activos y pasivos de la Compañía de Financiamiento - Sufinanciamiento- al Banco de Colombia.

2/ A partir de la entrada en vigencia de la ley 1328 de 2009, las compañías de financiamiento comercial pasarán a denominarse "Compañías de Financiamiento" y todas las disposiciones vigentes referidas a aquellas, incluidas las previstas en el Estatuto Orgánico del Sistema Financiero, se entenderán referidas a estas. La Superintendencia Financiera mediante Resolución 419 del 25 de febrero de 2010, autorizó la cesión de activos y pasivos de la Compañía de Financiamiento - Sufinanciamiento- al Banco de Colombia.

A partir de Octubre 24 de 2008, las cifras de M3 y la cartera del Sistema Financiero, se recalcularon, para incluir nuevas entidades y Cuentas de Depósito.

*A partir de la semana 14 de 2011, este cuadro se presenta para la cartera bruta con y sin leasing financiero. Antes la información no incluía el leasing financiero.

Fuente: Banco de la República. Cálculos con información de los formatos 281 y 442 de la Superintendencia Financiera

CUADRO 11B
CARTERA NETA M/L DEL SISTEMA FINANCIERO POR MODALIDAD DE CREDITO *
25 de abril de 2014
(Miles de millones de pesos y porcentajes)

Concepto	Participación %		Saldo	Variaciones					
	Un año Atrás	Última Semana		Semanal		Año corrido		Anual	
				Absoluta	%	Absoluta	%	Absoluta	%
Total Cartera por modalidad *	100.0	100.0	258,265	877	0.3	9,657	3.9	34,716	15.5
Hipotecaria 1/	9.0	10.0	25,810	102	0.4	1,578	6.5	5,719	28.5
Consumo 2/	30.8	29.6	76,445	131	0.2	1,804	2.4	7,698	11.2
Microcredito 3/	3.1	3.1	7,965	7	0.1	109	1.4	971	13.9
Comercial 4/	58.2	58.4	150,766	637	0.4	6,131	4.2	20,571	15.8
Provisiones global y contracíclica	1.1	1.1	2,722	0	0.0	-36	-1.3	244	9.9
Total Cartera por Entidad *	100.0	100.0	258,265	877	0.3	9,657	3.9	34,716	15.5
Bancos y Corporaciones financieras 5/ 6/	92.6	92.7	239,305	822	0.3	9,340	4.1	32,386	15.7
Compañías de financiamiento 7/	6.6	6.5	16,698	44	0.3	216	1.3	2,018	13.7
Cooperativos	0.9	0.9	2,263	11	0.5	101	4.7	312	16.0
Cartera hipotecaria ajustada 8/			29,687	102	0.3	1,264	4.4	4,386	17.3
Total cartera ajustada 8/	89.9	90.0	236,045	830	0.4	8,617	3.8	30,369	14.8
Leasing financiero 9/	10.1	10.0	26,097	47	0.2	726	2.9	3,013	13.1
Total cartera ajustada con Leasing	100.0	100.0	262,142	877	0.3	9,343	3.7	33,382	14.6
Variaciones anualizadas				Semanal		Año Corrido			
Total cartera ajustada				20.1		12.8			
Leasing financiero				9.8		9.6			
Total cartera ajustada con Leasing				19.0		12.5			

*** Incluye leasing**

1/ Son créditos de vivienda, independientemente del monto, aquéllos otorgados a personas naturales destinados a la adquisición de vivienda nueva o usada, o a la construcción de vivienda individual.

2/ Créditos otorgados a personas naturales cuyo objeto sea financiar la adquisición de bienes de consumo o el pago de servicios para fines no comerciales o empresariales, independientemente de su monto.

3/ Crédito otorgado a microempresas cuyo saldo de endeudamiento con la respectiva entidad no supere ciento veinte (120) salarios mínimos legales mensuales vigentes (decr. 919 2008).

4/ Créditos distintos a los de vivienda, de consumo y microcrédito definidos en los numerales anteriores.

5/ La Superintendencia Financiera mediante Resolución 0856 del 23 de mayo de 2006, autorizó la cesión de activos y pasivos de Corficolombiana al Banco de Bogotá, la cual se efectuó el 5 de junio de 2006. A partir de las estadísticas publicadas con fecha a junio 16 de 2006, la información de Bancos y Corfinancieras se presenta consolidada.

6/ No incluye FEN

7/ A partir de la entrada en vigencia de la ley 1328 de 2009, las compañías de financiamiento comercial pasarán a denominarse "Compañías de Financiamiento" y todas las disposiciones vigentes referidas a aquellas, incluidas las previstas en el Estatuto Orgánico del Sistema Financiero, se entenderán referidas a estas.

8/ Incluye cartera vendida por los bancos a la Titularizadora Colombia y a CISA.

9/ Se define como leasing financiero aquellas operaciones de arrendamiento financiero en las que el arrendatario tiene la opción de compra al final del contrato.

A partir de Octubre 24 de 2008, las cifras de M3 y la cartera del Sistema Financiero, se recalcularon, para incluir nuevas entidades y Cuentas de Depósito.

Fuente: Banco de la República. Cálculos con información de los formatos 281 y 442 de la Superintendencia Financiera

CUADRO No 11C
PROVISIONES DE CARTERA DE LOS PRINCIPALES INTERMEDIARIOS FINANCIEROS *

(Miles de millones de pesos y porcentajes)

Concepto	abril 27 2012	Saldos abril 26 2013	abril 25 2014	VARIACIONES					
				SEMANAL		CORRIDO AÑO		ANUAL	
				ABS	%	ABS	%	ABS	%
I. SISTEMA SIN F.E.N.									
TOTAL SISTEMA FINANCIERO	10,118	11,643	13,076	(49)	(0.4)	374	2.9	1,433	12.3
A. MONEDA NACIONAL	10,118	11,643	13,076	(49)	(0.4)	374	2.9	1,433	12.3
B. MONEDA EXTRANJERA	0	0	0	0	0.4	(0)	(1.9)	0	---
II. PROVISIONES POR INTERMEDIARIO									
A. TOTAL BANCOS Y CORFINANCIERAS /1	9,183	10,677	11,967	(49)	(0.4)	376	3.2	1,290	12.1
1. MONEDA NACIONAL	9,183	10,677	11,967	(49)	(0.4)	376	3.2	1,290	12.1
2. MONEDA EXTRANJERA	0	0	0	0	---	0	---	0	-
B. TOTAL COMPAÑÍAS DE FINANCIAMIENTO 2/	802	814	931	0	0.0	(8)	(0.8)	117	14.4
1. MONEDA NACIONAL	802	814	931	0	0.0	(8)	(0.8)	117	14.3
2. MONEDA EXTRANJERA	0	0	0	0	0.4	(0)	(1.9)	0	----
C. TOTAL COOPERATIVAS	133	152	178	1	0.5	5	3.0	26	17.4
III. PROVISIONES FEN	198	138	33	0	0.0	(4)	(10.2)	(105)	(75.8)
1. MONEDA NACIONAL	198	138	33	0	0.0	(4)	(10.2)	(105)	(75.8)
2. MONEDA EXTRANJERA	0	0	0	0	---	0	---	0	---

/1 La Superintendencia Financiera mediante Resolución 0856 del 23 de mayo de 2006, autorizó la cesión de activos y pasivos de Corficolombiana al Banco de Bogotá, la cual se efectuó el 5 de junio de 2006. A partir de las estadísticas publicadas con fecha a junio 16 de 2006, la información de Bancos y Corfinancieras se presenta consolidada. La Superintendencia Financiera mediante Resolución 419 del 25 de febrero de 2010, autorizó la cesión de activos y pasivos de la Compañía de Financiamiento - Sufinanciamiento- al Banco de Colombia.

2/ A partir de la entrada en vigencia de la ley 1328 de 2009, las compañías de financiamiento comercial pasarán a denominarse "Compañías de Financiamiento" y todas las disposiciones vigentes referidas a aquellas, incluidas las previstas en el Estatuto Orgánico del Sistema Financiero, se entenderán referidas a estas. La Superintendencia Financiera mediante Resolución 419 del 25 de febrero de 2010, autorizó la cesión de activos y pasivos de la Compañía de Financiamiento - Sufinanciamiento- al Banco de Colombia.

A partir de Octubre 24 de 2008, las cifras de M3 y la cartera del Sistema Financiero, se recalcularon, para incluir nuevas entidades y Cuentas de Depósito.

*A partir de la semana 14 de 2011, este cuadro se presenta para la cartera neta con leasing financiero. Antes la información no incluía el leasing financiero.

Fuente: Banco de la República. Cálculos con información de los formatos 281 y 442 de la Superintendencia Financiera

CUADRO No 12
INVERSIONES DE LOS PRINCIPALES INTERMEDIARIOS FINANCIEROS

(Miles de millones de pesos y porcentajes)

Concepto	Saldo a abril 25 2014	VARIACIONES					
		SEMANAL		CORRIDO AÑO		ANUAL	
		ABS	%	ABS	%	ABS	%
A. TOTAL SISTEMA ML + ME	91,007	(464)	(0.5)	6,281	7.4	10,211	12.6
BANCOS Y CORFINANCIERAS 1/	90,154	(458)	(0.5)	6,178	7.4	10,122	12.6
COMPAÑÍAS DE FINANCIAMIENTO 2/	689	(2)	(0.4)	77	12.5	65	10.5
ORGANISMOS COOPERAT.	143	(9)	(5.7)	22	17.9	9	6.4
INV. CEDIDAS IFI A BANCOLDEX	21	5	29.5	5	29.6	15	230.5
B. TOTAL SISTEMA ML	81,813	(595)	(0.7)	5,942	7.8	8,160	11.1
BANCOS Y CORFINANCIERAS 1/	81,029	(584)	(0.7)	5,858	7.8	8,101	11.1
COMPAÑÍAS DE FINANCIAMIENTO 2/	640	(3)	(0.4)	63	10.9	50	8.4
ORGANISMOS COOPERAT.	143	(9)	(5.7)	22	17.9	9	6.4
INV. CEDIDAS IFI A BANCOLDEX	0	0	---	0	---	0	---
C. TOTAL SISTEMA ME	9,195	131	1.4	339	3.8	2,051	28.7
BANCOS Y CORFINANCIERAS 1/	9,125	126	1.4	321	3.6	2,020	28.4
COMPAÑÍAS DE FINANCIAMIENTO 2/	48	0	0.6	14	40.0	16	48.0
ORGANISMOS COOPERAT.	0	0	---	0	---	0	---
INV. CEDIDAS IFI A BANCOLDEX	21	5	29.5	5	29.6	15	230.5

/1 La Superintendencia Financiera mediante Resolución 0856 del 23 de mayo de 2006, autorizó la cesión de activos y pasivos de Corficolombiana al Banco de Bogotá, la cual se efectuó el 5 de junio de 2006. A partir de las estadísticas publicadas con fecha a junio 16 de 2006, la información de Bancos y Corfinancieras se presenta consolidada.

2/ A partir de la entrada en vigencia de la ley 1328 de 2009, las compañías de financiamiento comercial pasarán a denominarse "Compañías de Financiamiento" y todas las disposiciones vigentes referidas a aquellas, incluidas las previstas en el Estatuto Orgánico del Sistema Financiero, se entenderán referidas a estas.

3/ Incluye FEN

Fuente: Banco de la República. Cálculos con información de los formatos 281 y 442 de la Superintendencia Financiera

**GRAFICO 9
CARTERA TOTAL BANCOS Y CORFINANCIERAS* ML
PROMEDIOS MOVILES DE ORDEN 4
(VARIACIONES ANUALES)**

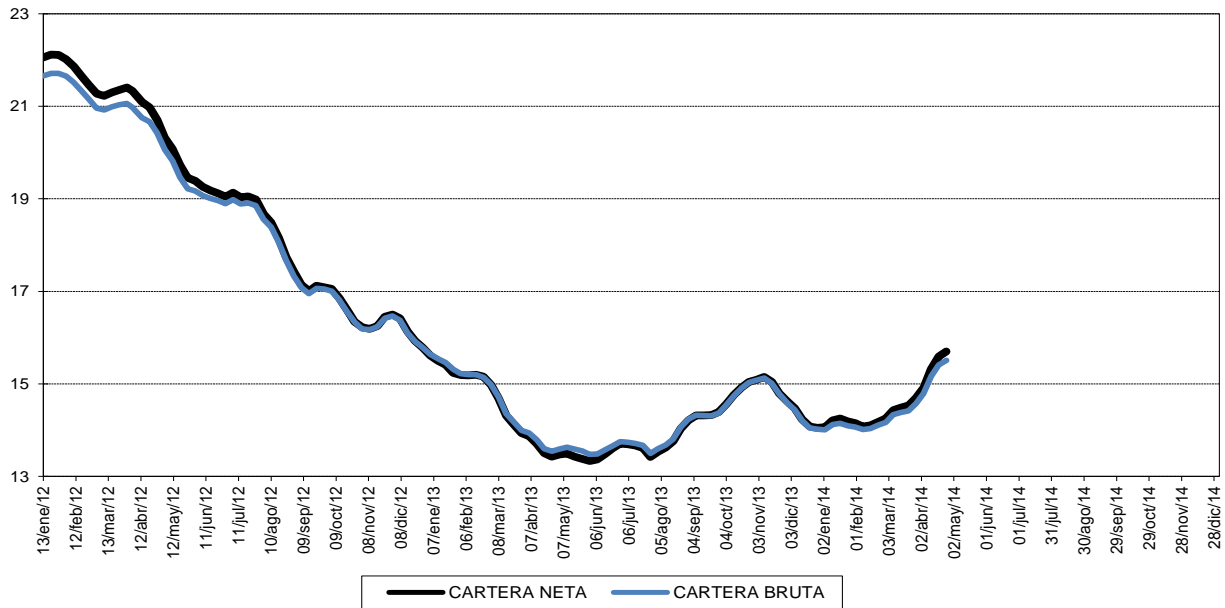

* No incluye FEN e incluye Leasing

Fuente: Banco de la República. Cálculos con información de los formatos 281 y 442 de la Superintendencia Financiera

**GRAFICO 9A
CARTERA TOTAL ML
PROMEDIOS MOVILES DE ORDEN 4
(VARIACIONES ANUALES)**

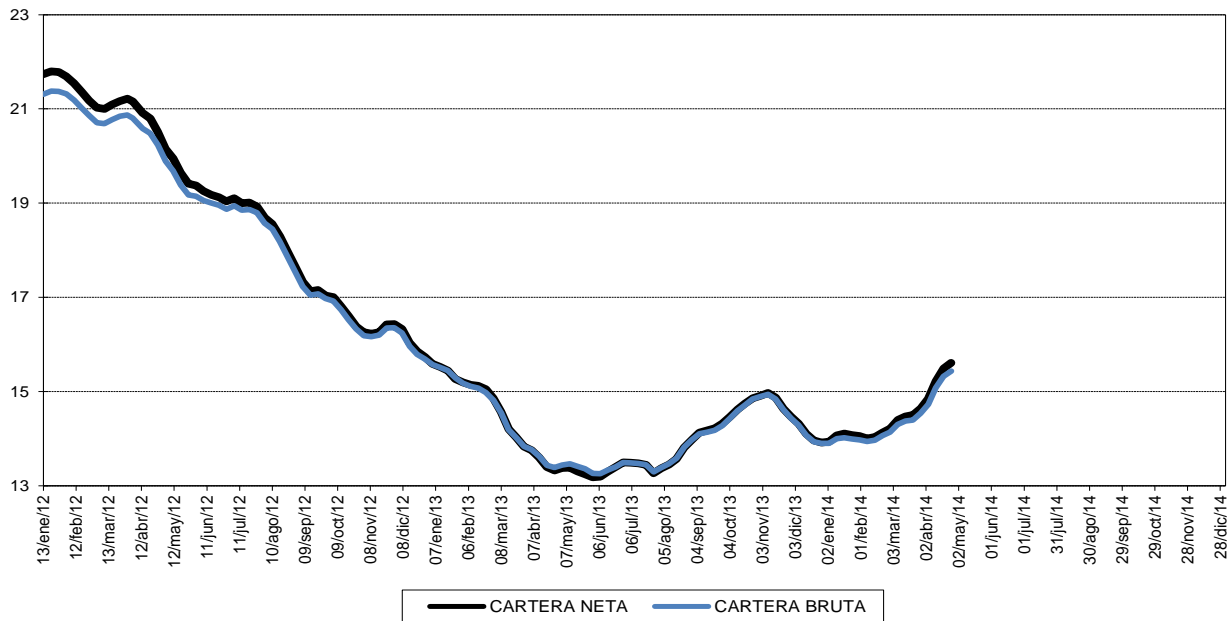

Fuente: Banco de la República. Cálculos con información de los formatos 281 y 442 de la Superintendencia Financiera

II. TASAS DE INTERES, TASA DE CAMBIO Y PRECIOS

A. Tasas de interés.

	VALORES				
	A la última fecha may-02-2014	Una Semana atrás abr-25-2014	Un mes atrás	Tres meses atrás	Un año atrás
Tasas de interés (%)					
A. Depósito a término fijo - DTF 1/	3.82	3.78	3.86	4.04	4.07
B. Tasa de interés de captación					
1. A 180 días	4.19	4.19	4.21	4.34	4.39
2. A 360 días	4.52	4.41	4.37	4.67	4.40
C. Tasa de interés interbancaria - TIB 2/	3.49	3.24	3.16	3.24	3.12
D. Tasa de interés de colocación B.R. 3/	N.D.	10.49	10.72	11.18	11.03
E. Tasa de interés de colocación sin Tesorería 4/	N.D.	10.55	10.78	11.22	11.07
F. Tasa de interés de colocación Total 5/	N.D.	10.26	10.49	11.01	10.88
G. Crédito de Consumo 6/	N.D.	17.47	17.13	17.69	17.86
H. Crédito de Tesorería 7/	N.D.	6.95	7.27	7.25	7.61
I. Crédito Preferencial 8/	N.D.	7.04	7.07	6.93	6.91
J. Crédito Ordinario 9/	N.D.	10.28	10.52	10.63	10.85
Tasas de interés CDT en Bolsa de Valores (%) 10/					
A. Primario	4,27	4.00	4,01	4.35	4.12
B. Secundario	4,05	4.15	4,21	4.17	4.69

1/ Se refiere a la tasa promedio ponderada por monto de las captaciones por CDT a 90 días para Bancos, Corporaciones y Compañías de Financiamiento Comercial. Su cálculo se realiza el último día hábil de cada semana con la información de los anteriores 5 días hábiles.

Corresponde a la semana de cálculo y no a la semana de vigencia.

2/ Corresponde al promedio semanal de la cuenta interbancaria pasiva a 1 día hábil con información del formato 441.

3/ Calculado como el promedio ponderado por monto de las tasas de crédito de: consumo, preferencial, ordinario y tesorería.

Debido a la alta rotación del crédito de tesorería, su ponderación se estableció como la quinta parte de su desembolso semanal.

4/ Incluye créditos de: Consumo, Ordinario y Preferencial.

5/ Incluye créditos de: Consumo, Ordinario, Preferencial y Tesorería.

6/ Se entiende como crédito de consumo los créditos otorgados a personas naturales cuyo objeto sea financiar la adquisición de bienes de consumo o el pago de servicios para fines no comerciales o empresariales, independientemente de su monto.

7/ El crédito de tesorería es aquel otorgado a clientes corporativos con plazos inferiores a 1 mes.

8/ Se refiere al crédito que se otorga a clientes corporativos con una tasa especial.

9/ Se refiere a los créditos que no son de consumo, de tesorería o preferenciales.

10/ Hace referencia a las captaciones por CDT entre 85 y 95 días al vencimiento transadas en la Bolsa de Valores. En su cálculo se excluyen los montos reportados por la Bolsa de Valores con tasa cero.

N.D. No Disponible se está verificando la información suministrada por algunas entidades.

N.H. No hubo operaciones

Fuente: Cálculos Banco de la República, Formatos 088 y 441 de la Superintendencia Financiera de Colombia y Bolsa de Valores de Colombia.

TASA DE INTERES INTERBANCARIA (1)

EFFECTIVA ANUAL

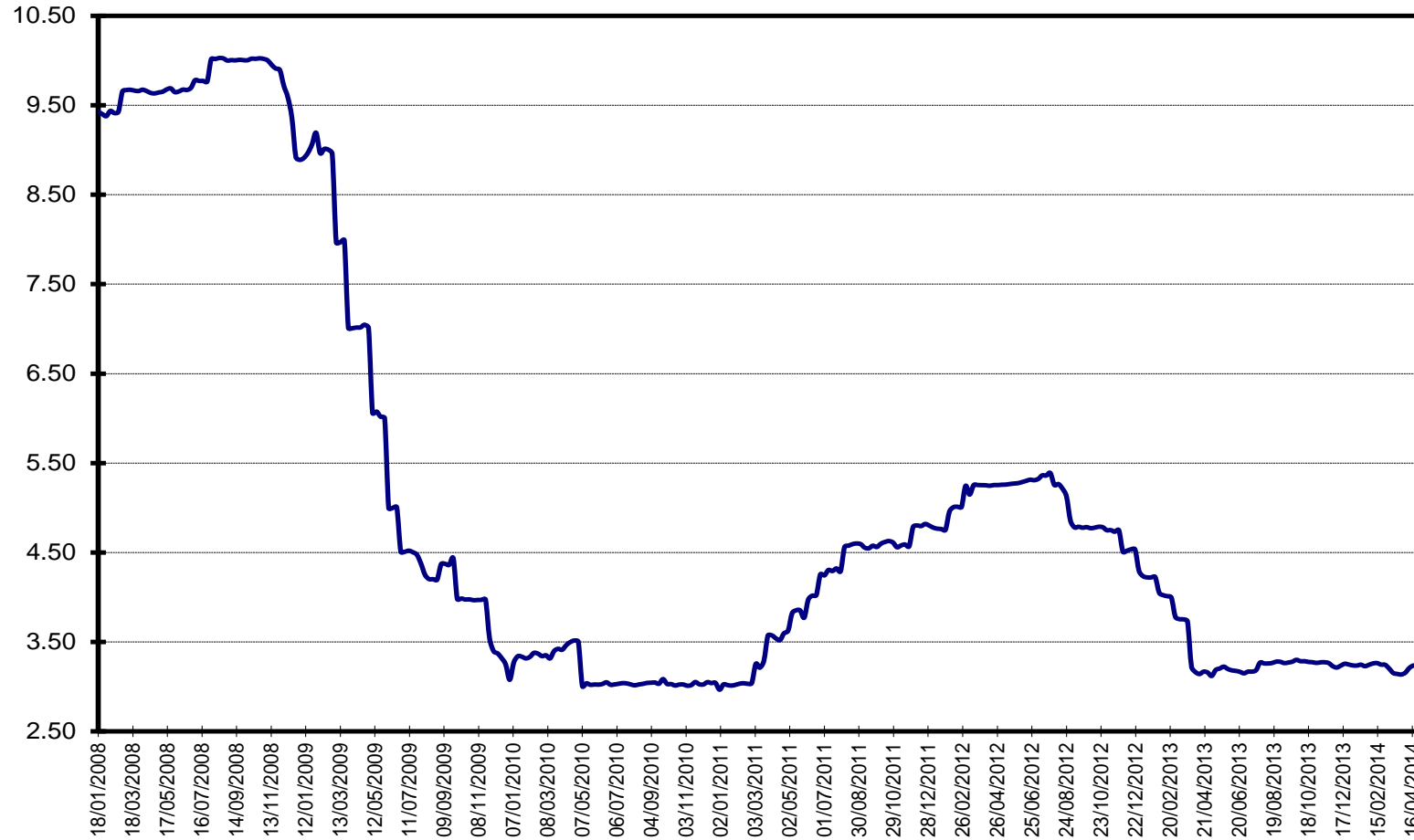

1/ Promedio semanal simple

Fuente: Superintendencia Financiera de Colombia. Cálculos Banco de la República

Gráfico 12A
Tasas de interés de colocación: Crédito Preferencial, Crédito Ordinario, Crédito de Consumo, Crédito de Tesorería
Promedios semanales

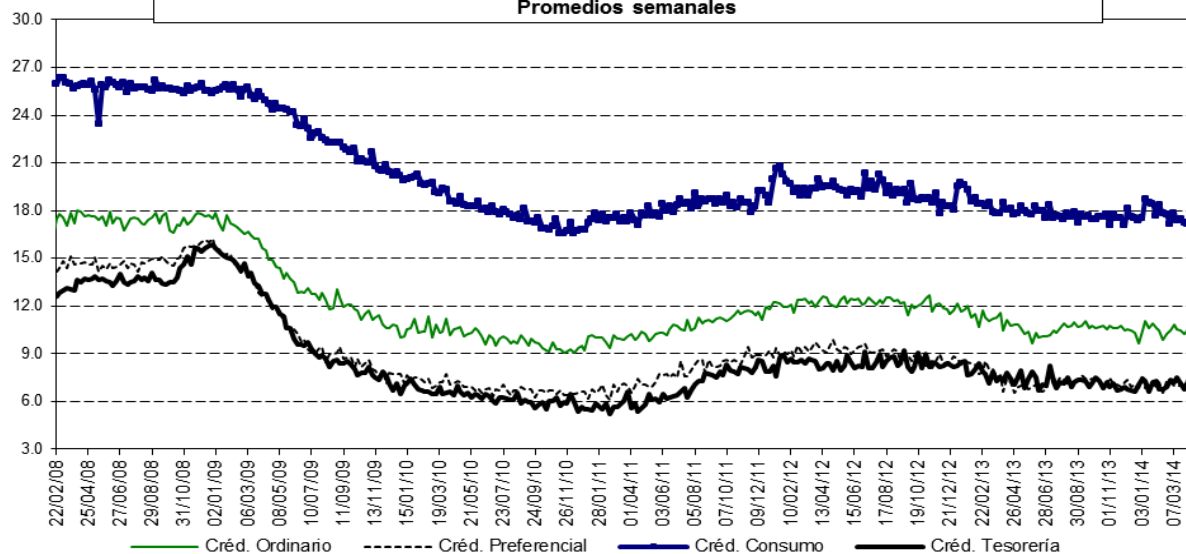

Nota: Crédito Ordinario es aquel crédito comercial (distinto de vivienda, microcrédito y consumo) otorgado a clientes no corporativos, Crédito Preferencial es el que se otorga a clientes corporativos, Crédito de Consumo es el otorgado para financiar la adquisición de bienes de consumo final y Crédito de Tesorería es el que se otorga a clientes corporativos con plazos inferiores a 1 mes.
 Fuente: Cálculos Banco de la República, Formatos 088 y 441 de la Superintendencia Financiera de Colombia.

Gráfico 12B
Tasa de interés de: captación CDT 90 días, colocación según metodología BR1/ Tasa total colocación sin crédito de tesorería2/ y tasa total de colocación3/.
Promedios Semanales

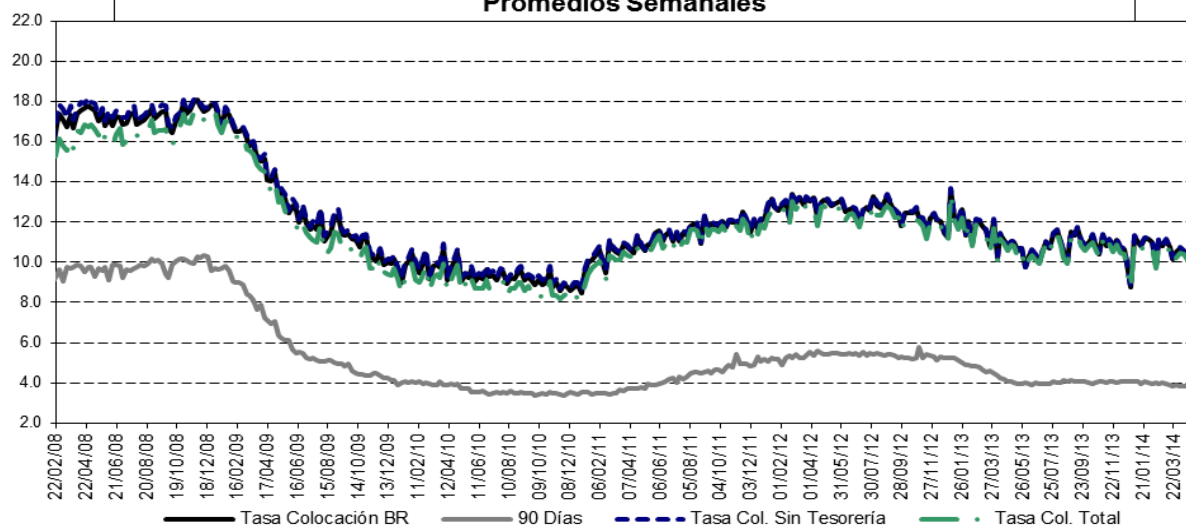

1/ Calculado como el promedio ponderado por monto de las tasas de crédito de: consumo, preferencial, ordinario y tesorería. Debido a la alta rotación del crédito de tesorería, su ponderación se estableció como la quinta parte de su desembolso diario.
 2/ Incluye créditos de: Consumo, Ordinario y Preferencial. 3/ Incluye créditos de: Consumo, Ordinario, Preferencial y Tesorería.
 Fuente: Cálculos Banco de la República, Formatos 088 y 441 de la Superintendencia Financiera de Colombia.

B. TASA DE CAMBIO REPRESENTATIVA DEL MERCADO

Gráfico 13



Gráfico 13.A



INDICADOR	Al últ día hábil de la sem ant. 02-may-14	Una semana atrás 25-abr-14	Un mes atrás 02-abr-14	Tres meses atrás 02-feb-14	Un año atrás 02-may-13
Tasa Representativa del Mercado	1,933.46	1,936.07	1,966.02	2,021.10	1,825.83
Variaciones porcentuales anuales	5.9	5.4	7.8	13.8	3.5

Fuente: Superintendencia Financiera de Colombia, cálculos Banco de la República

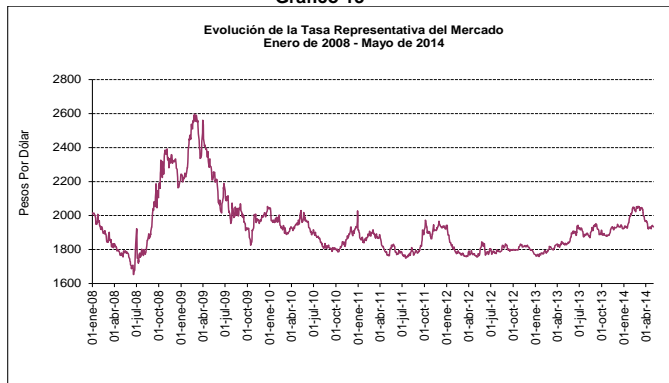
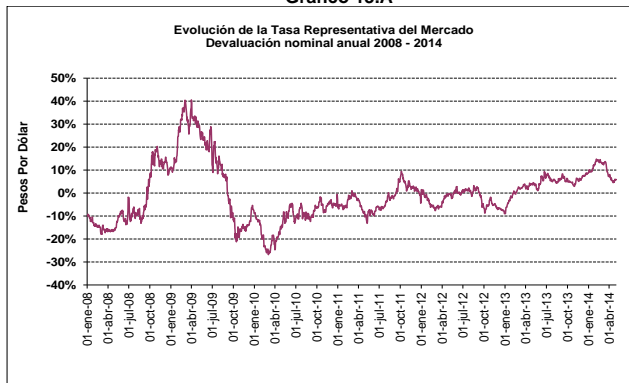
C. INDICE DE LA TASA DE CAMBIO REAL (ITCR)

Ponderaciones móviles

Gráfico 13.B



Gráfico 13.C



INDICADOR	Último mes abr-14	Un mes atrás mar-14	Tres meses atrás ene-14	Un año atrás abr-13
Índice de Tasa de Cambio Real (ITCR)*	101.50	106.32	105.05	98.77
Variaciones porcentuales anuales	2.8%	9.2%	8.3%	4.8%

* Corresponde al ITCRIPP(NT) promedio mensual, que utiliza como defactor el IPP. Las ponderaciones se refieren al comercio no tradicional, se excluyen café, petróleo, carbon, ferroniquel, esmeraldas y oro.

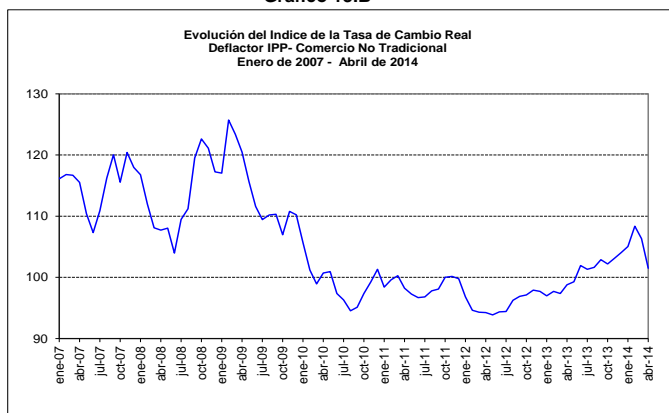
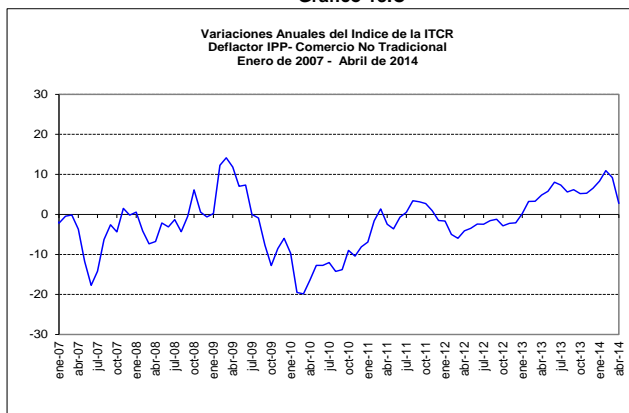
Fuente: Banco de la República.

D. COMPORTAMIENTO DEL INDICE DE PRECIOS AL CONSUMIDOR (IPC)

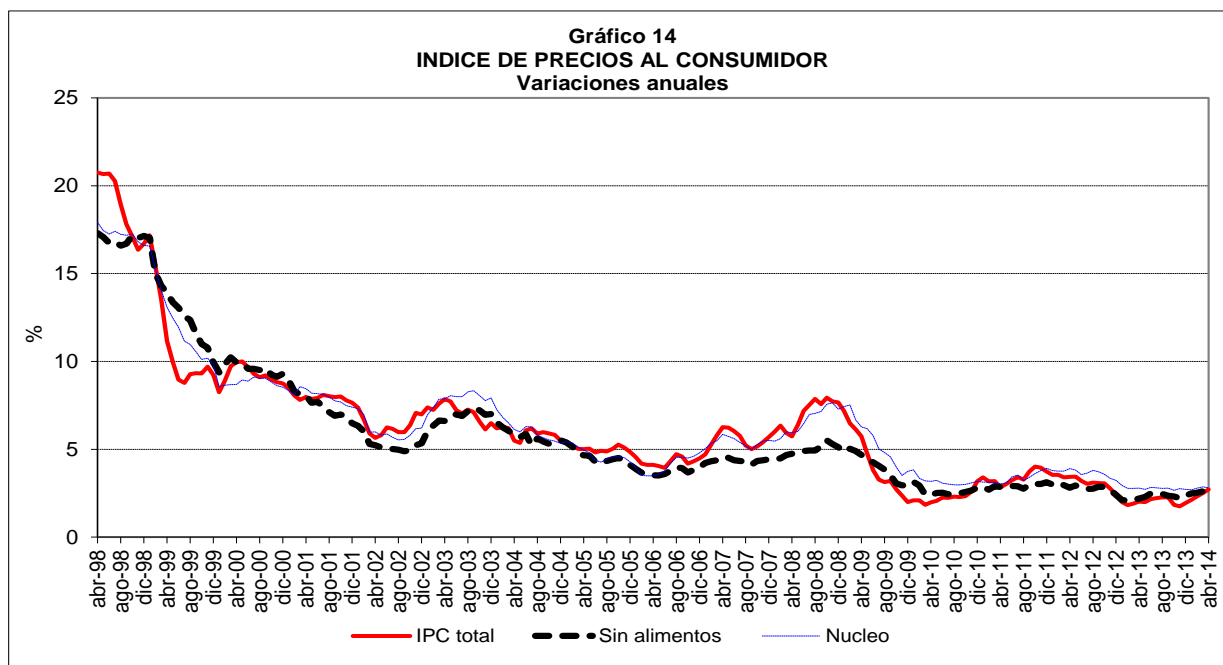

En el mes de abril de 2014, el Índice de Precios al Consumidor presentó una variación mensual de 0.46%, con lo cual su variación en lo corrido del año se situó en 1.98% y en los últimos doce meses 2.72%.

INDICE DE PRECIOS AL CONSUMIDOR

Variaciones porcentuales abril de 2014

Variación Porcentual	IPC TOTAL		IPC SIN ALIMENTOS 1/		IPC NUCLEO 2/	
	2013	2014	2013	2014	2013	2014
Mensual	0.25	0.46	0.14	0.36	0.29	0.23
Año Corrido	1.21	1.98	1.23	1.72	1.29	1.37
Año completo	2.02	2.72	2.20	2.85	2.79	2.80

Fuente: DANE, Cálculos Banco de la República, SGEE.

1/ Excluye del IPC total el rubro alimentos.

2/ Se excluye del IPC el 20% de la ponderación con aquellos items que entre enero de 1990 y abril de 1999 registraron la mayor volatilidad de precios.

III. SITUACION EXTERNA

A. Reservas Internacionales Netas

Su saldo al viernes 30 de abril de 2014 se situó en US\$44,642.1 millones, monto superior en US\$1,009.4 millones al registrado el 31 de diciembre de 2013

B. Balanza cambiaria

CUADRO 13
BALANZA CAMBIARIA 1/

Concepto	(Millones de US\$)				
	2013	ACUMULADO AÑO HASTA			ACUMULADO MES HASTA
		ABRIL 27 2012	ABRIL 26 2013	ABRIL 25 2014*	ABRIL 25 2014*
I. CUENTA CORRIENTE	(5,601.2)	(3,099.2)	(1,710.4)	(1,952.7)	(472.4)
Ingresos	20,037.0	6,041.7	6,519.5	5,906.1	1,290.6
Egresos	25,638.3	9,140.8	8,229.9	7,858.7	1,763.0
II. MOVIMIENTO NETO DE CAPITAL 2/	11,766.4	4,347.6	4,213.8	2,887.9	744.7
III. VARIACION DE PASIVOS DE CORTO PLAZO	(1.1)	3.0	(4.3)	(2.7)	(0.0)
IV. VARIACION RESERVAS 3/					
Brutas (I+II)	6,165.2	1,248.5	2,503.4	935.3	272.3
Netas (I+II-III)	6,166.3	1,245.5	2,507.7	937.9	272.3
V. SALDO RESERVAS BRUTAS CIERRE AÑO ANTERIOR	37,474.1	32,302.9	37,474.1	43,639.3	
VI. SALDO RESERVAS BRUTAS	43,639.3	33,551.4	39,977.5	44,574.6	
VII. PASIVOS CORTO PLAZO	6.6	5.5	3.2	3.9	
VIII. SALDO RESERVAS NETAS (VI-VII)	43,632.7	33,545.9	39,974.3	44,570.7	

* Cifras preliminares sujetas a revisión. (n.d.) No disponible.

NOTA: El 7 de agosto de 2009 la Junta de Gobernadores del Fondo Monetario Internacional (FMI) aprobó una asignación general de Derechos Especiales de Giro (DEG) por US\$250 mil millones y una asignación especial por US\$33 mil millones, las cuales se harían efectivas el 28 de agosto y el 9 de septiembre de 2009, respectivamente. Dichas asignaciones se distribuirían según la cuota de participación de cada país miembro. En el caso de Colombia, la asignación general incrementó las reservas internacionales en US\$897 millones el 28 de agosto de 2009 y la asignación especial, en US\$79 millones el 9 de septiembre de 2009.

1/ Registra las operaciones cambiarias canalizadas a través del Banco de la República y de los intermediarios financieros. No incluye los movimientos de divisas efectuados en cuentas de compensación en el exterior. El régimen cambiario (Res.8/00) permite constituir cuentas de compensación en el exterior, para canalizar las operaciones relacionadas con la actividad económica.

A partir de mayo de 2001, la balanza cambiaria incluye los movimientos de divisas efectuados a través de las casas de cambio autorizadas a operar como intermediarios cambiarios.

2/ Incluye la causación y valuación activa de las reservas internacionales.

3/ Corresponde a la variación de las reservas internacionales en poder del Banco de la República. La variación de las netas es igual al cambio de las reservas brutas menos la variación de los pasivos de corto plazo.

Fuente: Banco de la República

CUADRO 14
BALANZA CAMBIARIA
INGRESOS CORRIENTES

(Millones de US\$ y porcentajes)

Concepto	ACUMULADO AÑO HASTA				ACUMULADO	VARIACIONES			
	2013				MES HASTA	ABSOLUTA		RELATIVA	
		ABRIL 27 2012	ABRIL 26 2013	ABRIL 25 2014*	ABRIL 25 2014*	2013-12	2014-13*	2013-12	2014-13*
EXPORTACIONES DE BIENES 1/	8,193.0	2,534.7	2,927.0	2,247.2	505.0	392.4	(679.8)	15.5	(23.2)
Café	291.7	87.1	86.2	92.5	23.3	(0.8)	6.3	(1.0)	7.3
Carbón	467.9	271.0	160.7	140.1	40.8	(110.3)	(20.6)	(40.7)	(12.8)
Ferróníquel	6.1	0.0	0.0	0.0	0.0	(0.0)	0.0	----	----
Petróleo	655.5	91.2	227.3	91.8	17.1	136.1	(135.5)	----	(59.6)
No Tradicionales	6,771.8	2,085.4	2,452.8	1,922.9	423.7	367.4	(529.9)	17.6	(21.6)
SERVICIOS	6,480.3	1,904.6	1,964.4	2,142.4	476.0	59.8	178.0	3.1	9.1
1. FINANCIEROS	1,173.9	435.7	299.3	385.5	96.4	(136.3)	86.1	(31.3)	28.8
Intereses Banco República	800.4	341.0	239.7	244.5	64.8	(101.3)	4.7	(29.7)	2.0
Inversión de reservas Internacionales	788.8	334.1	238.0	241.0	63.5	(96.1)	2.9	(28.8)	1.2
Convenios y Organismos Internacionales	11.6	6.9	1.7	3.5	1.4	(5.2)	1.8	(75.4)	----
Intereses y comisiones	125.7	16.2	13.0	70.6	0.2	(3.2)	57.6	(19.8)	----
Servicios Bancarios	52.1	19.0	13.7	16.6	2.8	(5.3)	2.9	(28.1)	21.2
Rendimiento Inversiones Financieras	63.0	41.1	24.4	24.7	13.8	(16.7)	0.2	(40.5)	1.0
Rendimientos Inversión Colombiana Directa	102.3	3.2	6.9	27.0	14.8	3.7	20.1	----	----
Avales y Garantías	30.5	15.1	1.5	2.1	0.0	(13.5)	0.6	(89.8)	36.8
2. NO FINANCIEROS	5,306.4	1,469.0	1,665.1	1,757.0	379.6	196.1	91.9	13.4	5.5
Fletes, Servicios Portuarios y de Aerop.	517.5	95.8	142.1	169.6	41.4	46.3	27.6	48.3	19.4
Turismo	111.4	36.3	38.9	40.9	8.0	2.6	2.0	7.2	5.1
Marcas, Patentes y Regalias	32.2	5.4	11.6	10.3	2.1	6.2	(1.3)	----	(11.0)
Seguros y Reaseguros	40.0	11.4	9.0	20.0	4.8	(2.4)	11.0	(21.4)	----
Servicios y asistencia técnica	1,477.5	359.2	448.9	505.4	109.9	89.7	56.5	25.0	12.6
Otros servicios 2/	3,127.8	960.8	1,014.6	1,010.7	213.5	53.8	(3.9)	5.6	(0.4)
VENTA DE PETROLEO Y GAS NATURAL 3/	8.4	0.6	6.0	1.8	0.0	5.4	(4.2)	----	(70.2)
COMPRAS DE DIVISAS A CAMBISTAS PROFESIONALES	15.3	6.4	5.1	6.6	1.4	(1.3)	1.5	(20.1)	28.8
TRANSFERENCIAS, DONACIONES Y REMESAS	5,340.0	1,595.3	1,617.0	1,508.0	308.2	21.6	(108.9)	1.4	(6.7)
TOTAL	20,037.0	6,041.7	6,519.5	5,906.1	1,290.6	477.8	(613.4)	7.9	(9.4)

* Cifras preliminares sujetas a revisión. (n.d.) No disponible. (----) No es posible calcular variación, su explicación no es significativa o es superior al 100%.

1/ Incluye anticipos y excluye prefinanciación de exportaciones.

2/ Incluye gastos de no residentes por viajes de negocios, gastos médicos o educativos, pagos laborales a residentes, seguridad social, suscripciones y afiliaciones, arrendamiento operativo, publicidad comercial, pasajes, comunicaciones y otros servicios. A partir de diciembre 30 de 2005 se excluyen los ingresos por compras de saldos de cuentas libres y se clasifican en la Cuenta de Capital en el rubro de Operaciones Especiales del Sector Privado.

3/ Corresponde a los ingresos provenientes de la venta en dólares en el mercado interno, de petróleo y gas natural de origen nacional.

Nota: A partir de marzo 16 de 2012 la cuenta de prefinanciación de exportaciones se reclasificó del rubro de exportaciones de la cuenta corriente al rubro desembolsos de la cuenta de capital y las series históricas fueron reprocesadas.

Fuente: Banco de la República

CUADRO 15
BALANZA CAMBIARIA
EGRESOS CORRIENTES

(Millones de US\$ y porcentajes)

Concepto	2013	ACUMULADO AÑO HASTA			ACUMULADO	VARIACIONES			
		ABRIL 27 2012	ABRIL 26 2013	ABRIL 25 2014*	MES HASTA ABRIL 25 2014*	ABSOLUTA		RELATIVA	
						2013-12	2014-13*	2013-12	2014-13*
IMPORTACIONES DE BIENES 1/	12,989.1	5,158.5	4,186.7	3,953.8	815.0	(971.9)	(232.9)	(18.8)	(5.6)
SERVICIOS	11,864.7	3,750.1	3,798.2	3,664.4	894.0	48.1	(133.8)	1.3	(3.5)
1. FINANCIEROS	4,899.8	1,829.4	1,795.1	1,499.6	394.5	(34.3)	(295.5)	(1.9)	(16.5)
Intereses	2,153.2	745.5	763.9	746.9	146.0	18.4	(17.0)	2.5	(2.2)
Banco de la República	0.8	0.5	0.2	0.3	0.0	(0.3)	0.1	(58.0)	65.1
Sector Público	1,906.6	681.3	676.7	678.0	134.9	(4.6)	1.3	(0.7)	0.2
Tesorería	1,896.5	676.6	672.0	673.3	134.9	(4.6)	1.3	(0.7)	0.2
Otras Entidades 2/	10.1	4.7	4.7	4.6	0.1	(0.1)	(0.0)	(1.1)	(0.8)
Sector Privado	239.5	58.9	84.8	67.6	11.0	25.9	(17.2)	43.9	(20.3)
Banca Comercial	6.3	4.8	2.2	1.0	0.0	(2.6)	(1.2)	(53.7)	(54.7)
Utilidades y Dividendos	1,872.6	705.5	786.2	509.0	218.5	80.7	(277.2)	11.4	(35.3)
Avales y Garantías Bancarias	10.8	1.5	5.2	1.4	0.2	3.7	(3.8)	----	(72.7)
Gastos y Comisiones	863.3	376.9	239.8	242.2	29.8	(137.1)	2.4	(36.4)	1.0
Banco de la República	797.0	359.6	219.5	220.9	24.0	(140.1)	1.4	(39.0)	0.6
Sector público	0.8	0.4	0.4	0.2	0.1	0.0	(0.2)	1.4	(42.4)
Sector Privado	2.3	0.3	0.2	1.7	1.3	(0.1)	1.5	(43.7)	----
Banca Comercial	63.1	16.7	19.8	19.5	4.4	3.1	(0.3)	18.6	(1.6)
2. NO FINANCIEROS	6,964.9	1,920.7	2,003.0	2,164.8	499.5	82.3	161.7	4.3	8.1
Fletes, Servicios Portuarios y de Aerop.	719.1	260.1	225.3	197.7	42.3	(34.8)	(27.6)	(13.4)	(12.2)
Turismo	229.4	60.9	58.3	75.6	24.2	(2.6)	17.2	(4.2)	29.5
Marcas, Patentes y Regalías	218.5	80.2	71.4	71.1	11.9	(8.9)	(0.3)	(11.0)	(0.4)
Servicios y Asistencia Técnica	1,225.4	344.4	346.1	372.0	75.2	1.7	26.0	0.5	7.5
Seguros y Reaseguros	183.2	58.9	68.1	48.5	6.7	9.3	(19.6)	15.7	(28.8)
Otros Servicios 3/	4,389.3	1,116.1	1,233.8	1,399.8	339.1	117.7	166.0	10.5	13.5
COMPRA DE PETROLEO Y GAS NATURAL 4/	166.5	69.4	58.1	39.1	6.8	(11.3)	(19.0)	(16.3)	(32.7)
TRANSFERENCIAS, DONACIONES Y REMESAS	616.7	161.7	186.7	201.3	47.2	25.0	14.6	15.5	7.8
VENTA DE DIVISAS A CAMBISTAS PROFESIONALES	1.3	1.1	0.2	0.2	0.0	(0.8)	(0.1)	(77.7)	(29.8)
TOTAL	25,638.3	9,140.8	8,229.9	7,858.7	1,763.0	(911.0)	(371.1)	(10.0)	(4.5)

* Cifras preliminares sujetas a revisión. (n.d.) No disponible. (----) No es posible calcular variación, su explicación no es significativa o es superior al 100%.

1/ Incluye giro ordinario, anticipos y pagos efectuados con tarjetas de crédito.

2/ A partir de 2000, el servicio de la deuda del sector eléctrico se clasifica dentro de la deuda de las Otras Entidades del Sector Público.

3/ Incluye gastos de permanencia en el exterior por viajes de negocios, gastos médicos o educativos, pagos laborales a no residentes, seguridad social, suscripciones y afiliaciones, arrendamiento operativo, publicidad comercial, pasajes, comunicaciones y otros servicios. A partir de diciembre 30 de 2005 se excluyen los egresos por ventas de saldos de cuentas libres y se clasifican en la Cuenta de Capital en el rubro de Operaciones Especiales del Sector Privado.

4/ Corresponde a los egresos originados en la compra en dólares en el mercado interno, de petróleo y gas natural de origen nacional.

Nota: A partir de marzo 16 de 2012 la cuenta de prefinanciación de exportaciones se reclasificó del rubro de exportaciones de la cuenta corriente al rubro desembolsos de la cuenta de capital y las series históricas fueron reprocesadas.

Fuente: Banco de la República

CUADRO 16
BALANZA CAMBIARIA
MOVIMIENTO DE CAPITAL

(Millones de US\$)

Concepto	2013	ACUMULADO AÑO HASTA			ACUMULADO	VARIACIONES	
		ABRIL 27 2012	ABRIL 26 2013	ABRIL 25 2014*	ABRIL 25 2014*	2013-12 US\$	2014-13* US\$
SECTOR PRIVADO	(2,205.3)	522.7	2,246.0	(439.2)	349.6	1,723.3	(2,685.1)
1. Préstamo Neto 1/	2,105.0	1,048.8	1,050.0	862.1	145.3	1.2	(187.9)
Ingresos	4,379.9	1,703.2	1,730.7	1,668.4	300.4	27.5	(62.3)
Amortización de créditos otorgados a no residentes	84.0	34.4	25.6	28.1	4.1	(8.9)	2.5
Desembolsos	4,295.9	1,668.8	1,705.1	1,640.3	296.3	36.3	(64.9)
Egresos	2,274.9	654.4	680.7	806.3	155.0	26.3	125.6
2. Inversión Extranjera Neta	19,055.2	6,408.0	6,959.3	8,176.6	2,191.5	551.3	1,217.4
Inversión Extranjera Directa en Colombia	16,832.7	5,794.8	5,405.7	5,051.2	1,409.2	(389.0)	(354.6)
Petróleo, Hidrocarburos y Minería	13,747.3	4,633.1	4,537.7	4,263.5	1,210.5	(95.5)	(274.2)
Otros Sectores	3,085.3	1,161.6	868.1	787.7	198.7	(293.5)	(80.4)
Ingresos	3,851.6	1,500.4	1,139.2	1,059.4	210.3	(361.3)	(79.8)
Egresos	766.3	338.8	271.1	271.7	11.5	(67.7)	0.6
Inversión Extranjera de Portafolio en Colombia	4,692.1	1,099.8	2,048.8	3,435.5	784.2	948.9	1,386.8
Inversión Colombiana en el Exterior	(2,469.6)	(486.6)	(495.2)	(310.0)	(1.8)	(8.6)	185.2
Inversión Directa	(410.0)	(111.4)	(143.7)	(105.3)	(0.6)	(32.3)	38.4
Inversión de Portafolio	(2,059.6)	(375.2)	(351.5)	(204.7)	(1.2)	23.7	146.8
3. Operaciones Especiales 2/	(23,365.5)	(6,934.2)	(5,763.3)	(9,477.9)	(1,987.2)	1,170.9	(3,714.6)
Ingresos	20,045.3	5,864.4	6,545.3	6,384.2	1,500.4	680.8	(161.1)
Egresos	43,410.9	12,798.6	12,308.6	15,862.1	3,487.6	(490.0)	3,553.5
SECTOR OFICIAL 3/	13,813.9	4,209.9	3,382.8	3,792.3	814.9	(827.1)	409.5
1. Préstamo Neto	2,297.5	70.5	245.8	1,804.5	(20.5)	175.2	1,558.7
Tesorería General de la República	2,442.3	124.8	295.1	1,863.9	(16.0)	170.3	1,568.8
Ingresos	3,991.2	1,136.9	1,011.4	2,012.4	2.0	(125.5)	1,001.0
Egresos	1,549.0	1,012.2	716.4	148.6	18.0	(295.8)	(567.8)
Otras Entidades 4/	(144.8)	(54.3)	(49.3)	(59.4)	(4.4)	5.0	(10.1)
Ingresos	84.9	0.0	2.9	0.0	0.0	2.9	(2.9)
Egresos	229.7	54.3	52.2	59.4	4.4	(2.0)	7.2
2. Inversión Financiera 5/	(395.3)	(314.9)	(48.5)	(704.9)	239.0	266.4	(656.4)
Ingresos	2,986.0	1,827.3	1,517.8	1,183.1	239.0	(309.4)	(334.7)
Egresos	3,381.4	2,142.2	1,566.4	1,888.0	0.0	(575.8)	321.6
3. Operaciones Especiales 2/	11,911.7	4,454.3	3,185.5	2,692.7	596.4	(1,268.8)	(492.8)
BANCO DE LA REPUBLICA 6/	(0.7)	(0.0)	(0.6)	(0.1)	(0.2)	(0.5)	0.4
OTRAS OPERACIONES ESPECIALES 7/	158.6	(384.9)	(1,414.3)	(465.0)	(419.6)	(1,029.5)	949.3
TOTAL	11,766.4	4,347.6	4,213.8	2,887.9	744.7	(133.8)	(1,325.9)

* Cifras preliminares sujetas a revisión. (n.d.) No disponible. (----) No es posible calcular variación, su explicación no es significativa o es superior al 100%.

1/ Incluye los movimientos de créditos en moneda extranjera a agentes residentes y a no residentes. Incluye desembolsos por prefinanciación de exportaciones.

2/ Registra los movimientos de divisas provenientes de cuentas de compensación y compra - venta de saldos de cuentas libres efectuados en el mercado cambiario doméstico.

Para el sector oficial, también incluye los movimientos de Tesorería General de la República entre sus cuentas de compensación y sus cuentas en moneda extranjera en el Banco de la República, los cuales no tienen impacto en el mercado cambiario.

3/ La mayoría de las operaciones de la Tesorería se canaliza a través de sus cuentas de depósito en moneda extranjera en el Banco de la República, por lo cual no tiene impacto cambiario.

4/ A partir de 2000, el servicio de la deuda del sector eléctrico se clasifica dentro de la deuda de las Otras Entidades del Sector Público.

5/ A partir de junio de 2002, corresponde a los movimientos de portafolio realizados por la Dirección del Tesoro Nacional y otras entidades del sector público.

6/ Corresponde a pasivos del Banco de la República. El 7 de agosto de 2009 la Junta de Gobernadores del Fondo Monetario Internacional (FMI) aprobó una asignación general de Derechos Especiales de Giro (DEG) por US\$250 mil millones y una asignación especial por US\$33 mil millones, las cuales se harían efectivas el 28 de agosto y el 9 de septiembre de 2009, respectivamente. Dichas asignaciones se distribuirían según la cuota de participación de cada país miembro. En el caso de Colombia, la asignación general incrementó las reservas internacionales en US\$897 millones el 28 de agosto de 2009 y la asignación especial, en US\$79 millones el 9 de septiembre de 2009.

7/ Incluye las operaciones de compra y venta de divisas efectuadas por el B.R. a través del ejercicio de opciones put y call, la intervención discrecional y las operaciones de compra directa.

Incluye la venta de divisas del B.R. a la Tesorería General de la República. Incluye el traslado de utilidades del BR a la Tesorería. Incluye la compra-venta de divisas efectuadas entre el sector real y el IMC. También se refiere a la compra-venta de divisas en el mercado cambiario para atender operaciones de cubrimiento de riesgo originado en fluctuaciones de tasas de cambio.

Incluye la causación y valuación activa de las reservas internacionales, operaciones de derivados y errores y/o omisiones estadísticas.

Nota: A partir de marzo 16 de 2012 la cuenta de prefinanciación de exportaciones se reclasificó del rubro de exportaciones de la cuenta corriente al rubro desembolsos de la cuenta de capital y las series históricas fueron reprocesadas.

Fuente: Banco de la República

Cuadro 16A
BALANZA CAMBIARIA
CUADRO RESUMEN
(Millones de Dólares)

Concepto	2013		2014*	
	Acum Año Hasta dic 31	Acum Año Hasta abr 26	Acum Año Hasta abr 25	Acum Mes Hasta abr 25
I. CUENTA CORRIENTE (1 + 2)				
1. Balanza Comercial	(5,601.2)	(1,710.4)	(1,952.7)	(472.4)
Reintegros por Exportaciones 1/	(4,796.1)	(1,259.7)	(1,706.6)	(310.0)
Café	8,193.0	2,927.0	2,247.2	505.0
No Tradicionales	291.7	86.2	92.5	23.3
Carbon, Ferróniquel, Petróleo	6,771.8	2,452.8	1,922.9	423.7
Giros por Importaciones	(1,129.5)	388.0	231.9	57.9
2. Balanza Servicios y Transferencias	(12,989.1)	(4,186.7)	(3,953.8)	(815.0)
Reintegros Netos Financieros	(805.1)	(450.7)	(246.1)	(162.4)
Rendimiento Neto Reservas B.R	(3,725.9)	(1,495.8)	(1,114.1)	(298.2)
Intereses Deuda Tesorería	2.5	20.1	23.3	40.8
Otros Financieros	(1,896.5)	(672.0)	(673.3)	(134.9)
Reintegros Netos No Financieros	(1,831.9)	(843.9)	(464.1)	(204.1)
Transferencias Netas	2,920.8	1,045.1	868.1	135.7
Otros Netos	4,723.3	1,430.3	1,306.7	261.0
Compra a Cambistas Profes.	(1,802.5)	(385.2)	(438.7)	(125.2)
Resto. 2/	14.1	4.9	6.4	1.4
	(1,816.6)	(390.1)	(445.1)	(126.7)
II. MOVIMIENTOS NETOS DE CAPITAL (1+2)	11,766.4	4,213.8	2,887.9	744.7
1. Flujos de Capital del Sector real y Gobierno (1.1 + 1.2)	11,579.4	5,613.9	3,333.7	1,175.5
1.1. Reintegros Netos Capital Privado	(2,234.5)	2,231.1	(458.6)	360.6
Préstamo Neto	2,105.0	1,050.0	862.1	145.3
Ingresos	4,379.9	1,730.7	1,668.4	300.4
Amortización de créditos otorgados a no residentes	84.0	25.6	28.1	4.1
Desembolsos 3/	4,295.9	1,705.1	1,640.3	296.3
Egresos	(2,274.9)	(680.7)	(806.3)	(155.0)
Inv. Extranjera Directa en Colombia	16,832.7	5,405.7	5,051.2	1,409.2
Petróleo y Minería	13,747.3	4,537.7	4,263.5	1,210.5
Directa y Supl de Otros sectores	3,085.3	868.1	787.7	198.7
Ingresos	3,851.6	1,139.2	1,059.4	210.3
Egresos	(766.3)	(271.1)	(271.7)	(11.5)
Inv. Extranjera de Portafolio en Colombia	4,692.1	2,048.8	3,435.5	784.2
Inv. Colombiana en el Exterior	(2,469.6)	(495.2)	(310.0)	(1.8)
Directa	(410.0)	(143.7)	(105.3)	(0.6)
Portafolio	(2,059.6)	(351.5)	(204.7)	(1.2)
Cuentas Corrientes Netas y Operaciones Especiales	(23,394.7)	(5,778.1)	(9,497.3)	(1,976.2)
Organismos Internacionales	(21.0)	(11.0)	(9.1)	0.0
Otros	(23,373.7)	(5,767.1)	(9,488.2)	(1,976.2)
1.2. Reintegros Netos Capital Oficial 4/	13,813.9	3,382.8	3,792.3	814.9
Préstamo Neto	2,297.5	245.8	1,804.5	(20.5)
Tesorería	2,442.3	295.1	1,863.9	(16.0)
Desembolsos	3,991.2	1,011.4	2,012.4	2.0
Amortizaciones	(1,549.0)	(716.4)	(148.6)	(18.0)
Otros	(144.8)	(49.3)	(59.4)	(4.4)
Cuentas Corrientes Netas y Operaciones Especiales	11,516.3	3,137.0	1,987.8	835.4
2. Otras Operaciones Especiales 5/	187.0	(1,400.1)	(445.8)	(430.8)
III. VARIACION RESERVAS BRUTAS (I+II)	6,165.21	2,503.4	935.3	272.3

* Cifras preliminares sujetas a revisión.

1/ No incluye prefinanciación de exportaciones.

2/ Incluye ingresos netos de divisas por turismo, servicios portuarios, seguros y reaseguros, marcas, patentes y regalías, servicios técnicos, servicio de transporte por tubería de petróleo y gas natural, gastos de permanencia de viajeros de negocios, gastos médicos y educativos, seguridad social, suscripciones y afiliaciones, arrendamiento operativo, publicidad comercial, servicios culturales, artísticos y deportivos, pasajes, servicios de comunicaciones, comisiones no financieras, servicios diplomáticos y consulares y otros conceptos. A partir de diciembre 30 de 2005 se excluye la compra - venta de saldos de cuentas libres y se clasifican en la Cuenta de Capital en el rubro de Cuentas Corrientes Netas del Sector Privado.

3/ Incluye desembolsos por prefinanciación de exportaciones.

4/ La mayoría de las operaciones de la Tesorería se canaliza a través de sus cuentas de depósito en moneda extranjera en el Banco de la República, por lo cual no tienen impacto cambiario.

5/ Incluye pasivos del Banco de la República, las operaciones de compra y venta de divisas efectuadas por el B.R a través del ejercicio de opciones, la intervención discrecional y las operaciones de compra directa. Incluye la venta de divisas del B.R. a la Tesorería General de la República, el traslado de utilidades del BR a la Tesorería, la compra-venta de divisas efectuadas entre el sector real y los IMC.

También se refiere a la compra-venta de divisas en el mercado cambiario para atender operaciones de cubrimiento de riesgo originado en fluctuaciones de tasas de cambio. Incluye la causación y valuación activa de las reservas internacionales y errores y/o omisiones estadísticas. El 7 de agosto de 2009 la Junta de Gobernadores del Fondo Monetario Internacional (FMI) aprobó una asignación general de Derechos Especiales de Giro (DEG) por US\$250 mil millones y una asignación especial por US\$33 mil millones las cuales se harían efectivas el 28 de agosto y el 9 de septiembre de 2009, respectivamente. Dichas asignaciones se distribuirían según la cuota de participación de cada país miembro. En el caso de Colombia, la asignación general incrementó las reservas internacionales en US\$897 millones el 28 de agosto de 2009 y la asignación especial, en US\$79 millones el 9 de septiembre de 2009.

Nota: A partir de marzo 16 de 2012 la cuenta de prefinanciación de exportaciones se reclasificó del rubro de exportaciones de la cuenta corriente al rubro desembolsos de la cuenta de capital y las series históricas fueron reprocesadas.

Fuente: Banco de la República

C. Balanza cambiaria consolidada

CUADRO 17
BALANZA CAMBIARIA CONSOLIDADA 1/

(Millones de US\$ y porcentajes)

Concepto	HASTA FEBRERO DE 2013			HASTA FEBRERO DE 2014*			VARIACIONES 14-13	
	BALANZA CAMBIARIA	CUENTAS DE COMPENSACION	TOTAL	BALANZA CAMBIARIA	CUENTAS DE COMPENSACION	TOTAL	ABSOLUTA	RELATIVA
I. CUENTA CORRIENTE	(773.0)	(1,745.9)	(2,518.9)	(818.6)	(1,223.2)	(2,041.9)	477.0	18.9
Ingresos	3,224.0	7,532.4	10,756.4	3,066.8	7,859.0	10,925.8	169.4	1.6
Egresos	3,997.0	9,278.3	13,275.3	3,885.4	9,082.3	12,967.7	(307.6)	(2.3)
II. MOVIMIENTO NETO DE CAPITAL	1,840.3	1,716.8	3,557.1	1,209.7	1,338.1	2,547.8	(1,009.3)	(28.4)
III. TOTAL MOVIMIENTO (I+II) 2/	1,067.3	(29.1)	1,038.2	391.0	114.9	506.0	(532.2)	(51.3)

* Cifras preliminares sujetas a revisión. (n.d.) No disponible. (----) No es posible calcular variación, su explicación no es significativa o es superior al 100%.

1/ Incluye la balanza cambiaria y las cuentas de compensación en el exterior autorizadas bajo la Resolución 21 de 1993 y la Resolución 11 de 1997.

El régimen cambiario permite constituir cuentas de compensación en el exterior para canalizar ingresos y egresos del mercado cambiario.

Después de abierta la cuenta, el tenedor de la misma tiene un plazo de un mes para registrarla en el Banco de la República; luego está obligado a efectuar reportes mensuales (Res.21/93,JDBR).

La Resolución 11 de 1997 permite la realización de operaciones en divisas entre residentes, siempre que estas se canalicen a través cuentas de compensación .

2/ En balanza cambiaria corresponde a la variación de las Reservas Internacionales Brutas

Nota: A partir de marzo 16 de 2012 la cuenta de prefinanciación de exportaciones se reclasificó del rubro de exportaciones de la cuenta corriente al rubro desembolsos de la cuenta de capital y las series históricas fueron reprocesadas.

Fuente: Banco de la República

CUADRO 18
BALANZA CAMBIARIA CONSOLIDADA
INGRESOS CORRIENTES

(Millones de US\$ y porcentajes)

Concepto	HASTA FEBRERO DE 2013			HASTA FEBRERO DE 2014*			VARIACIONES 14-13	
	BALANZA CAMBIARIA	CUENTAS DE COMPENSACION	TOTAL	BALANZA CAMBIARIA	CUENTAS DE COMPENSACION	TOTAL	ABSOLUTA	RELATIVA
EXPORTACIONES DE BIENES 1/	1,428.6	6,383.3	7,811.9	1,161.6	6,211.1	7,372.7	(439.1)	(5.6)
Café	42.9	314.8	357.7	44.2	294.6	338.8	(18.9)	(5.3)
Carbón	68.4	459.5	527.9	73.7	460.5	534.2	6.2	1.2
Ferróniquel	0.0	124.5	124.5	0.0	100.9	100.9	(23.5)	(18.9)
Petróleo	100.9	3,538.0	3,638.8	50.9	3,583.7	3,634.6	(4.2)	(0.1)
No Tradicionales	1,216.4	1,946.6	3,162.9	992.8	1,771.5	2,764.2	(398.7)	(12.6)
SERVICIOS	998.5	760.1	1,758.6	1,079.8	1,108.2	2,188.0	429.5	24.4
1. FINANCIEROS	133.9	56.4	190.3	122.7	60.6	183.4	(6.9)	(3.6)
Intereses Banco República	116.0	0.0	116.0	100.1	0.0	100.1	(15.9)	(13.7)
Inversión de Reservas Internacionales	115.1	0.0	115.1	98.1	0.0	98.1	(17.0)	(14.8)
Convenios y Organismos Internacionales	0.9	0.0	0.9	2.0	0.0	2.0	1.1	----
Intereses y Comisiones	0.4	3.8	4.2	2.2	7.9	10.1	5.9	----
Servicios Bancarios	6.7	0.0	6.7	8.4	0.0	8.4	1.7	24.8
Rendimiento Inversiones Financieras	6.3	31.8	38.1	4.3	40.0	44.3	6.2	16.2
Rendimientos Inversión Colombiana Directa	2.9	20.4	23.3	5.7	12.7	18.4	(4.9)	(20.9)
Avales y Garantías	1.5	0.5	2.0	2.1	0.0	2.1	0.1	4.4
2. NO FINANCIEROS	864.6	703.7	1,568.2	957.1	1,047.6	2,004.6	436.4	27.8
Fletes, Servicios Portuarios y de Aerop.	66.5	69.3	135.8	90.9	80.2	171.1	35.4	26.0
Turismo	20.5	1.1	21.5	21.7	1.0	22.7	1.1	5.3
Marcas, Patentes y Regalias	6.8	6.4	13.2	5.7	16.0	21.7	8.5	64.2
Seguros y Reaseguros	3.6	71.5	75.2	3.8	211.5	215.3	140.1	----
Servicios y Asistencia Técnica	236.9	159.2	396.1	279.9	168.6	448.5	52.4	13.2
Otros Servicios 2/	530.3	396.1	926.4	555.1	570.3	1,125.4	199.0	21.5
VENTA DE PETROLEO Y GAS NATURAL 3/	0.5	375.0	375.5	1.8	519.9	521.7	146.2	38.9
COMPRAS DE DIVISAS A CAMBISTAS PROFESIONALES 4/	2.6	10.4	13.0	3.4	4.4	7.8	(5.2)	(39.9)
TRANSFERENCIAS, DONACIONES Y REMESAS	793.9	3.5	797.5	820.1	10.6	830.7	33.3	4.2
ING. NETOS OPERACIONES RES.11/97 5/	0.0	0.0	0.0	0.0	4.8	4.8	4.8	----
TOTAL	3,224.0	7,532.4	10,756.4	3,066.8	7,859.0	10,925.8	169.4	1.6

* Cifras preliminares sujetas a revisión: Ver nota 1 del cuadro 17. (----) No es posible calcular variación, su explicación no es significativa o es superior al 100%.

1/ Incluye anticipos y excluye prefinanciaciones.

2/ Incluye gastos de no residentes por viajes de negocios, gastos médicos o educativos, pagos laborales a residentes, seguridad social, suscripciones y afiliaciones, arrendamiento operativo, publicidad comercial, pasajes, comunicaciones y otros servicios.

3/ Corresponde a los ingresos provenientes de la venta en dólares en el mercado interno, de petróleo y gas natural de origen nacional.

4/ Hasta febrero de 2002, corresponde a operaciones de mercado no regulado (casas de cambio y cambistas profesionales). A partir de esa fecha, se clasifican en este rubro únicamente las compras de divisas efectuadas por los Intermediarios del Mercado Cambiario (IMC) a los cambistas profesionales.

5/ Se refiere a las operaciones del mercado cambiario autorizadas a realizarse en dólares entre residentes.

Nota: A partir de marzo 16 de 2012 la cuenta de prefinanciación de exportaciones se reclasificó del rubro de exportaciones de la cuenta corriente al rubro desembolsos de la cuenta de capital y las series históricas fueron reprocesadas.

Fuente: Banco de la República

CUADRO 19
BALANZA CAMBIARIA CONSOLIDADA
EGRESOS CORRIENTES

(Millones de US\$ y porcentajes)

Concepto	HASTA FEBRERO DE 2013			HASTA FEBRERO DE 2014*			VARIACIONES 14-13	
	BALANZA CAMBIARIA	CUENTAS DE COMPENSACION	TOTAL	BALANZA CAMBIARIA	CUENTAS DE COMPENSACION	TOTAL	ABSOLUTA	RELATIVA
IMPORTACIONES DE BIENES 1/	2,144.6	6,220.8	8,365.4	2,010.5	6,227.1	8,237.7	(127.8)	(1.5)
SERVICIOS	1,724.6	2,367.8	4,092.5	1,747.6	2,137.1	3,884.7	(207.7)	(5.1)
1. FINANCIEROS	720.1	593.6	1,313.6	653.5	388.2	1,041.7	(271.9)	(20.7)
Intereses	388.7	237.9	626.6	374.6	256.5	631.1	4.4	0.7
Banco de la República	0.2	0.0	0.2	0.3	0.0	0.3	0.1	66.3
Sector Público	346.0	139.0	485.0	335.4	157.5	492.9	7.9	1.6
Tesorería	345.0	0.0	345.0	334.9	0.0	334.9	(10.1)	(2.9)
Otras Entidades 2/	1.0	139.0	139.9	0.5	157.5	158.0	18.1	12.9
Sector Privado	41.1	98.9	140.0	38.3	98.9	137.2	(2.8)	(2.0)
Banca Comercial	1.5	0.0	1.5	0.6	0.0	0.6	(0.8)	(56.2)
Utilidades y Dividendos	211.7	338.5	550.2	159.5	122.4	281.9	(268.3)	(48.8)
Avales y Garantías Bancarias	0.5	0.0	0.5	0.8	0.3	1.0	0.5	98.8
Gastos y comisiones	119.1	17.1	136.3	118.6	9.1	127.7	(8.6)	(6.3)
Banco de la República	109.1	0.0	109.1	109.0	0.0	109.0	(0.2)	(0.2)
Sector Público	0.0	0.1	0.1	0.0	0.1	0.1	0.1	91.5
Sector Privado	0.1	3.6	3.6	0.3	4.2	4.5	0.8	23.3
Banca Comercial	10.0	13.5	23.5	9.4	4.8	14.2	(9.3)	(39.6)
2. NO FINANCIEROS	1,004.6	1,774.2	2,778.8	1,094.1	1,748.9	2,843.0	64.2	2.3
Fletes, Servicios Portuarios y de Aerop.	117.8	302.7	420.5	100.2	304.1	404.3	(16.2)	(3.8)
Turismo	31.3	0.5	31.9	31.8	0.8	32.6	0.7	2.1
Marcas, Patentes y Regalías	42.3	214.3	256.7	36.9	201.9	238.8	(17.9)	(7.0)
Servicios y Asistencia Técnica	187.0	417.4	604.3	196.1	467.3	663.4	59.0	9.8
Seguros y Reaseguros	22.3	92.6	114.9	22.1	254.8	276.9	161.9	-----
Otros Servicios 3/	603.9	746.6	1,350.5	706.9	520.2	1,227.1	(123.4)	(9.1)
COMPRA DE PETROLEO Y GAS NATURAL 4/	33.0	688.0	721.0	25.6	699.8	725.4	4.4	0.6
TRANSFERENCIAS, DONACIONES Y REMESAS	94.6	1.7	96.3	101.6	18.0	119.6	23.3	24.2
VENTA DE DIVISAS A CAMBISTAS PROFESIONALES 5/	0.1	0.0	0.1	0.0	0.2	0.3	0.2	-----
TOTAL	3,997.0	9,278.3	13,275.3	3,885.4	9,082.3	12,967.7	(307.6)	(2.3)

* Cifras preliminares sujetas a revisión: Ver nota 1 del cuadro 17. (----) No es posible calcular variación, su explicación no es significativa o es superior al 100%.

1/ Incluye giro ordinario, anticipos y pagos efectuados con tarjetas de crédito.

2/ A partir de 2000, el servicio de la deuda del sector eléctrico se clasifica dentro de la deuda de las Otras Entidades del Sector Público.

3/ Incluye gastos de permanencia en el exterior por viajes de negocios, gastos médicos o educativos, pagos laborales a no residentes, seguridad social, suscripciones y afiliaciones, arrendamiento operativo, publicidad comercial, pasajes, comunicaciones, egresos por telefonía celular, contribución cafetera, y otros servicios.

4/ Corresponde a los egresos de divisas para compra interna de petróleo crudo y gas natural de producción nacional.

5/ Hasta febrero de 2002, corresponde a operaciones de mercado no regulado (casas de cambio y cambistas profesionales). A partir de esa fecha, se clasifican en este rubro únicamente las ventas de divisas efectuadas por los Intermediarios del Mercado Cambiario (IMC) a los cambistas profesionales.

CUADRO 20
BALANZA CAMBIARIA CONSOLIDADA
MOVIMIENTO DE CAPITAL

(Millones de US\$)

Concepto	HASTA FEBRERO DE 2013			HASTA FEBRERO DE 2014*			ABSOLUTA
	BALANZA CAMBIARIA	CUENTAS DE COMPENSACION	TOTAL	BALANZA CAMBIARIA	CUENTAS DE COMPENSACION	TOTAL	
SECTOR PRIVADO	1,348.2	2,394.0	3,742.2	(290.9)	2,943.3	2,652.4	(1,089.7)
1. Préstamo Neto 1/	650.1	380.9	1,031.1	437.4	158.3	595.7	(435.4)
Ingresos	962.6	2,458.6	3,421.2	909.6	1,695.4	2,605.0	(816.2)
Amortización de créditos otorgados a no residentes	11.5	580.9	592.4	20.7	367.1	387.8	(204.5)
Desembolsos	951.1	1,877.7	2,828.8	888.8	1,328.3	2,217.2	(611.6)
Egresos	312.5	2,077.7	2,390.2	472.2	1,537.2	2,009.3	(380.8)
2. Inversión Extranjera Neta	3,381.7	(2.7)	3,379.1	2,849.7	(1,029.9)	1,819.8	(1,559.3)
Inversión Extranjera Directa en Colombia	2,590.7	174.5	2,765.2	2,506.0	206.2	2,712.2	(53.0)
Petróleo, Hidrocarburos y Minería	2,102.8	6.8	2,109.6	2,120.7	9.7	2,130.4	20.8
Otros Sectores	487.9	167.7	655.6	385.3	196.5	581.8	(73.8)
Ingresos	551.7	177.2	728.9	596.9	266.8	863.7	134.8
Egresos	63.8	9.4	73.3	211.6	70.3	281.9	208.7
Inversión Extranjera de Portafolio en Colombia	968.4	0.0	968.4	652.2	0.0	652.2	(316.2)
Inversión colombiana en el exterior	(177.3)	(177.2)	(354.5)	(308.5)	(1,236.1)	(1,544.6)	(1,190.1)
Inversión Directa	(93.5)	(112.3)	(205.8)	(39.8)	(237.6)	(277.5)	(71.7)
Inversión de Portafolio	(83.8)	(64.9)	(148.7)	(268.6)	(998.5)	(1,267.1)	(1,118.4)
3. Operaciones especiales 2/	(2,683.7)	2,015.7	(668.0)	(3,578.0)	3,815.0	237.0	904.9
Ingresos	3,398.3	17,418.9	20,817.2	3,374.1	13,667.8	17,041.9	(3,775.4)
Egresos	6,082.0	15,403.2	21,485.2	6,952.2	9,852.8	16,804.9	(4,680.3)
SECTOR OFICIAL 3/	1,021.4	(649.6)	371.8	2,088.3	(1,534.7)	553.6	181.8
1. Préstamo Neto	340.2	298.0	638.2	1,894.8	(35.1)	1,859.7	1,221.5
Tesorería General de la República	355.9	0.0	355.9	1,939.9	0.0	1,939.9	1,583.9
Ingresos	998.9	0.0	998.9	1,995.4	0.0	1,995.4	996.5
Egresos	643.0	0.0	643.0	55.5	0.0	55.5	(587.5)
Otras Entidades 4/	(15.8)	298.0	282.3	(45.1)	(35.1)	(80.2)	(362.5)
Ingresos	0.0	322.1	322.1	0.0	3.5	3.5	(318.6)
Egresos	15.8	24.1	39.8	45.1	38.6	83.7	43.9
2. Inversión Financiera	(219.1)	(400.7)	(619.8)	(1,095.4)	334.1	(761.4)	(141.6)
Ingresos	972.2	3,071.0	4,043.2	792.6	2,375.9	3,168.5	(874.7)
Egresos	1,191.3	3,471.7	4,663.0	1,888.0	2,041.8	3,929.8	(733.1)
3. Operaciones especiales 2/	900.3	(546.9)	353.4	1,289.0	(1,833.7)	(544.7)	(898.1)
BANCO DE LA REPUBLICA 5/	(0.6)	0.0	(0.6)	(0.0)	0.0	(0.0)	0.6
OPERACIONES ESPECIALES 6/	(528.7)	(27.6)	(556.3)	(587.7)	(70.5)	(658.2)	(101.9)
TOTAL	1,840.3	1,716.8	3,557.1	1,209.7	1,338.1	2,547.8	(1,009.3)

* Cifras preliminares sujetas a revisión: Ver nota 1 del cuadro 17.

1/ Incluye los movimientos de créditos en moneda extranjera a residentes y a no residentes. Incluye prefinanciación de exportaciones.

2/ Incluye compraventa de divisas a otros usuarios de cuentas de compensación, entre los mismos cuentahabientes y a los intermediarios del mercado cambiario.

Para el sector oficial, también incluye los movimientos de Tesorería General de la República entre sus cuentas de compensación y sus cuentas en dólares en el Banco de la República, los cuales no tienen impacto en el mercado cambiario.

3/ La mayoría de las operaciones de la Tesorería registradas en la balanza cambiaria doméstica son canalizadas a través de sus cuentas de depósito en moneda extranjera en el Banco de la República, por lo cual no tieneN impacto cambiario.

4/ A partir de 2000, el servicio de la deuda del sector eléctrico se clasifica dentro de la deuda de Otras Entidades del sector público.

5/ El 7 de agosto de 2009 la Junta de Gobernadores del Fondo Monetario Internacional (FMI) aprobó una asignación general de Derechos Especiales de Giro (DEG) por US\$250 mil millones y una asignación especial por US\$33 mil millones, las cuales se harían efectivas el 28 de agosto y el 9 de septiembre de 2009, respectivamente. Dichas asignaciones se distribuirían según la cuota de participación de cada país miembro. En el caso de Colombia, la asignación general incrementó las reservas internacionales en US\$897 millones el 28 de agosto de 2009 y la asignación especial en US\$79 millones el 9 de septiembre de 2009.

6/ Incluye las operaciones de compra y venta de divisas efectuadas por el B.R. a través del ejercicio de opciones put y call, la intervención discrecional y las operaciones de compra directa.

Incluye la venta de divisas del B.R. a la Tesorería General de la República. Incluye el traslado de utilidades del BR a la Tesorería. Incluye la compra-venta de divisas efectuadas entre el sector real y los IMC. También se refiere a la compra-venta de divisas en el mercado cambiario para atender operaciones de cubrimiento de riesgo originado en fluctuaciones de tasas de cambio.

Incluye la causación y valuación activa de las reservas internacionales, operaciones de derivados y errores y/o omisiones estadísticas.

Nota: A partir de marzo 16 de 2012 la cuenta de prefinanciación de exportaciones se reclasificó del rubro de exportaciones de la cuenta corriente al rubro desembolsos de la cuenta de capital y las series históricas fueron reprocesadas.

Fuente: Banco de la República

1. EXPORTACIONES FOB

CUADRO 21

**EXPORTACIONES CLASIFICADAS POR LOS PRINCIPALES PRODUCTOS
Y SECTORES ECONOMICOS SEGÚN CIU R.3**

(Millones de dólares y porcentajes)

	Enero - Febrero		Variación	
	2013	2014	Absoluta	%
I. Principales productos	7,498.3	7,236.5	-261.7	-3.5
1. Petróleo crudo /2	4,429.8	4,437.9	8.0	0.2
2. Carbón /2	996.9	924.5	-72.5	-7.3
3. Fuel-oil y otros derivados /2	799.8	801.4	1.6	0.2
4. Oro no monetario	536.7	244.1	-292.5	-54.5
5. Café /2	341.7	339.1	-2.6	-0.7
6. Flores	198.4	233.9	35.5	17.9
7. Ferroníquel /2	102.1	96.2	-6.0	-5.8
8. Banano	92.8	159.5	66.6	71.7
II. Resto de productos (CIU)	2,018.7	1,843.7	-175.0	-8.7
1. Sector Agropecuario	110.2	48.7	-61.6	-55.8
2. Sector Industrial	1,877.7	1,662.4	-215.3	-11.5
3. Sector Minero	4.9	2.5	-2.4	-48.7
4. Otros	25.9	130.2	104.2	401.8
III. Total exportaciones	9,517.0	9,080.3	-436.7	-4.6

(1) No incluye exportaciones temporales, reexportaciones y otras. Incluye ajustes de Balanza de Pagos.

(2) En la clasificación anterior de las exportaciones, estos productos conformaban el grupo de exportaciones tradicionales

Nota: A partir de Mayo de 2010 se clasifican las exportaciones por principales productos y sectores según CIU, reemplazando la clasificación anterior de bienes tradicionales y no tradicionales. Estas cifras incluyen las revisiones metodológicas de 2013 realizadas por el DANE.

Fuente: DANE-DIAN. BANCO DE LA REPÚBLICA

2.A IMPORTACIONES CIF /1

CUADRO 22

IMPORTACIONES SEGUN CLASIFICACION CUODE

	Enero - Febrero		VARIACIONES	
	2013	2014	Absoluta	%
I. BIENES DE CONSUMO	1,982	1,925	(56.7)	(2.9)
1. No duraderos	984.1	930	(54.4)	(5.5)
2. Duraderos	997.9	996	(2.4)	(0.2)
II. BIENES INTERMEDIOS	4,236	4,647	411.1	9.7
1. Combustibles y lubricantes 2/	1,081.9	1,512	429.6	39.7
2. Para la agricultura	323.3	300	(22.8)	(7.0)
3. Para la industria	2,831.0	2,835	4.2	0.1
III. BIENES DE CAPITAL	3,461	3,268	(193.1)	(5.6)
1. Materiales de construcción	316.0	292	(24.3)	(7.7)
2. Para la agricultura	27.6	37	9.9	35.7
3. Para la industria	1,872.5	1,988	115.0	6.1
4. Equipo de transporte	1,245.2	952	(293.6)	(23.6)
IV. BIENES NO CLASIFICADOS	3	7	3.8	128.5
TOTAL	9,683	9,848	165.1	1.7

Fuente: DIAN. (1) No incluye importaciones temporales, reimportaciones y otras. Incluye ajustes de Balanza de Pagos.

2/ Incluye derivados del petróleo y del carbón. Estas cifras incluyen las revisiones metodológicas de 2013 realizadas por el DANE asociadas con las reexportaciones de aeronaves.

2.B IMPORTACIONES FOB /1

CUADRO 23

IMPORTACIONES SEGUN CLASIFICACION CUODE

	Enero - Febrero		VARIACIONES	
	2013	2014	Absoluta	%
I. BIENES DE CONSUMO	1,878	1,832	(45.9)	(2.4)
1. No duraderos	931.5	883.5	(48.0)	(5.2)
2. Duraderos	946.3	948.5	2.1	0.2
II. BIENES INTERMEDIOS	4,018	4,420	401.6	10.0
1. Combustibles y lubricantes 2/	1,053.5	1,466.4	412.9	39.2
2. Para la agricultura	302.0	277.1	(24.9)	(8.2)
3. Para la industria	2,662.6	2,676.1	13.5	0.5
III. BIENES DE CAPITAL	3,330	3,137	(192.3)	(5.8)
1. Materiales de construcción	287.2	262.6	(24.7)	(8.6)
2. Para la agricultura	26.3	35.8	9.5	36.1
3. Para la industria	1,804.6	1,917.6	113.0	6.3
4. Equipo de transporte	1,211.5	921.4	(290.1)	(23.9)
IV. BIENES NO CLASIFICADOS	2	6	3.7	168.8
TOTAL	9,228	9,394.80	167.1	1.8

Fuente: DIAN. (1) No incluye importaciones temporales, reimportaciones y otras. Incluye ajustes de Balanza de Pagos.

2/ Incluye derivados del petróleo y del carbón. Estas cifras incluyen las revisiones metodológicas de 2013 realizadas por el DANE asociadas con las reexportaciones de aeronaves.

E. ENDEUDAMIENTO EXTERNO DEL SISTEMA FINANCIERO

31

CUADRO No 24
ENDEUDAMIENTO EXTERNO DEL SISTEMA FINANCIERO
SALDO POR PLAZOS

(Millones de dólares y porcentajes)

INTERMEDIARIO	SALDO A: 25-abr-14	VARIACIONES					
		SEMANAL		AÑO CORRIDO		ANUAL	
		ABS.	%	ABS.	%	ABS.	%
I. TOTAL (A+B)	14,901.4	(112.4)	(0.7)	(246.6)	(1.6)	794.1	5.6
Bancos	12,600.9	(112.4)	(0.9)	(366.0)	(2.8)	777.1	6.6
Compañías Finan. Comerc.	0.0	0.0	0.0	0.0
Corfinancieras	0.0	0.0	0.0	0.0
Otros 1/	2,300.5	0.0	0.0	119.4	5.5	17.0	0.7
A. TOTAL CORTO PLAZO	4,206.6	(109.2)	(2.5)	(185.8)	(4.2)	(1,456.1)	(25.7)
Bancos	3,957.8	(109.2)	(2.7)	(290.8)	(6.8)	(1,486.5)	(27.3)
Compañías Finan. Comerc.	0.0	0.0	0.0	0.0
Corfinancieras	0.0	0.0	0.0	0.0
Otros 1/	248.8	0.0	0.0	105.0	73.0	30.5	14.0
B. TOTAL LARGO PLAZO	10,694.8	(3.2)	(0.0)	(60.8)	(0.6)	2,250.2	26.6
Bancos	8,643.1	(3.2)	(0.0)	(75.2)	(0.9)	2,263.7	35.5
Compañías Finan. Comerc.	0.0	0.0	0.0	0.0
Corfinancieras	0.0	0.0	0.0	0.0
Otros 1/	2,051.7	0.0	0.0	14.4	0.7	(13.5)	(0.7)

1/ BANCOLDEX, FEN , FINDETER , FOGAFIN, ICETEX Y BANCO DE LA REPUBLICA.

Fuente: Informes de los Intermediarios Financieros y Subgerencia de Estudios Económicos del Banco de la República.

CUADRO No 25
ENDEUDAMIENTO EXTERNO DEL SISTEMA FINANCIERO
SALDO POR SECTORES Y PLAZOS

(Millones de dólares y porcentajes)

INTERMEDIARIO	SALDO A: 25-abr-14	VARIACIONES					
		SEMANAL		AÑO CORRIDO		ANUAL	
		ABS.	%	ABS.	%	ABS.	%
I. TOTAL	14,901.4	(112.4)	(0.7)	(246.6)	(1.6)	794.1	5.6
A. SECTOR OFICIAL	2,305.8	0.3	0.0	122.0	5.6	20.4	0.9
Bancos	5.3	0.3	5.8	2.6	98.7	3.5	191.4
Corfinancieras	0.0	0.0	0.0	0.0
Otras Entidades Oficiales 1/	2,300.5	0.0	0.0	119.4	5.5	17.0	0.7
B. SECTOR PRIVADO	12,595.7	(112.7)	(0.9)	(368.7)	(2.8)	773.7	6.5
Bancos	12,595.7	(112.7)	(0.9)	(368.7)	(2.8)	773.7	6.5
Corfinancieras	0.0	0.0	0.0	0.0
Compañías Finan. Comerc.	0.0	0.0	0.0	0.0
II. SECTOR OFICIAL 1/	2,305.8	0.3	0.0	122.0	5.6	20.4	0.9
A. CORTO PLAZO	254.1	0.3	0.1	107.6	73.5	33.9	15.4
Bancos	5.3	0.3	5.8	2.6	98.7	3.5	191.4
Corfinancieras	0.0	0.0	0.0	0.0
Otras Entidades Oficiales 1/	248.8	0.0	0.0	105.0	73.0	30.5	14.0
B. LARGO PLAZO	2,051.7	0.0	0.0	14.4	0.7	(13.5)	(0.7)
Bancos	0.0	0.0	0.0	0.0
Corfinancieras	0.0	0.0	0.0	0.0
Otras Entidades Oficiales 1/	2,051.7	0.0	0.0	14.4	0.7	(13.5)	(0.7)
III. SECTOR PRIVADO	12,595.7	(112.7)	(0.9)	(368.7)	(2.8)	773.7	6.5
A. CORTO PLAZO	3,952.5	(109.5)	(2.7)	(293.5)	(6.9)	(1,490.0)	(27.4)
Bancos	3,952.5	(109.5)	(2.7)	(293.5)	(6.9)	(1,490.0)	(27.4)
Corfinancieras	0.0	0.0	0.0	0.0
Compañías Finan. Comerc.	0.0	0.0	0.0	0.0
B. LARGO PLAZO	8,643.1	(3.2)	(0.0)	(75.2)	(0.9)	2,263.7	35.5
Bancos	8,643.1	(3.2)	(0.0)	(75.2)	(0.9)	2,263.7	35.5
Corfinancieras	0.0	0.0	0.0	0.0
Compañías Finan. Comerc.	0.0	0.0	0.0	0.0

1/ BANCOLDEX, FEN , FINDETER , FOGAFIN, ICETEX Y BANCO DE LA REPUBLICA

Fuente: Informes de los Intermediarios Financieros y Subgerencia de Estudios Económicos del Banco de la República .

Gráfico 15
ENDEUDAMIENTO EXTERNO DEL SISTEMA FINANCIERO *
SALDO UTILIZADO / CUPO

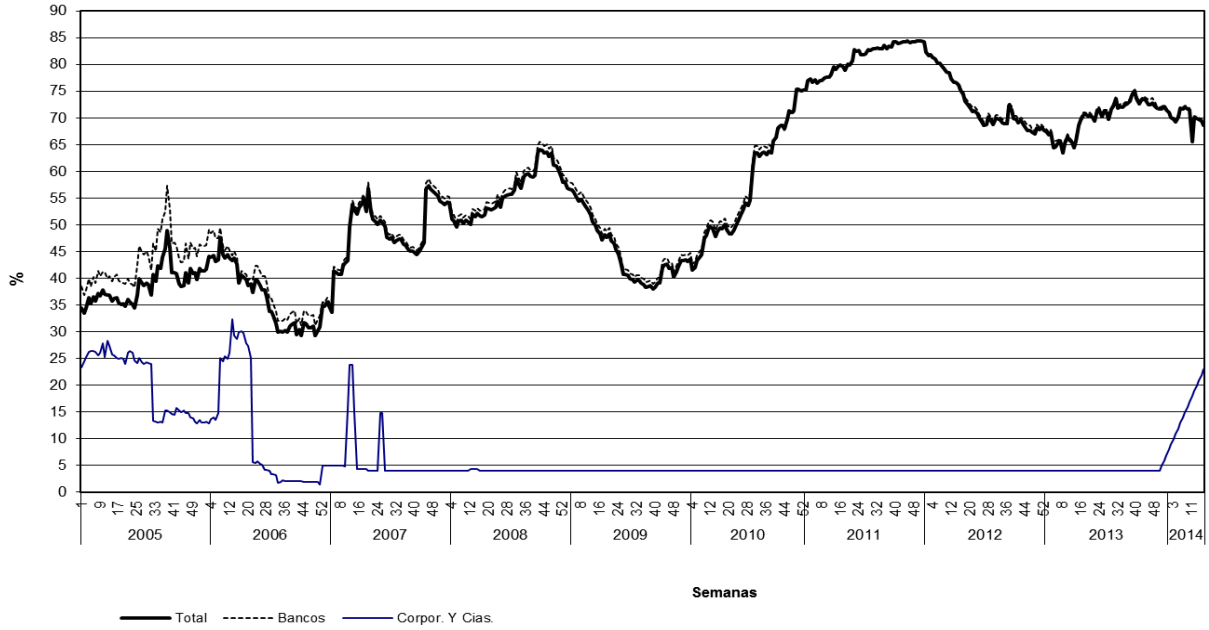

Desde enero de 2007 no se incluyen los cupos de endeudamiento de entidades en liquidación. Las cifras de compañías y corporaciones financieras desde esa fecha correspondían a entidades en liquidación.

Gráfico 16
ENDEUDAMIENTO EXTERNO DEL SISTEMA FINANCIERO *
SALDO UTILIZADO POR PLAZOS

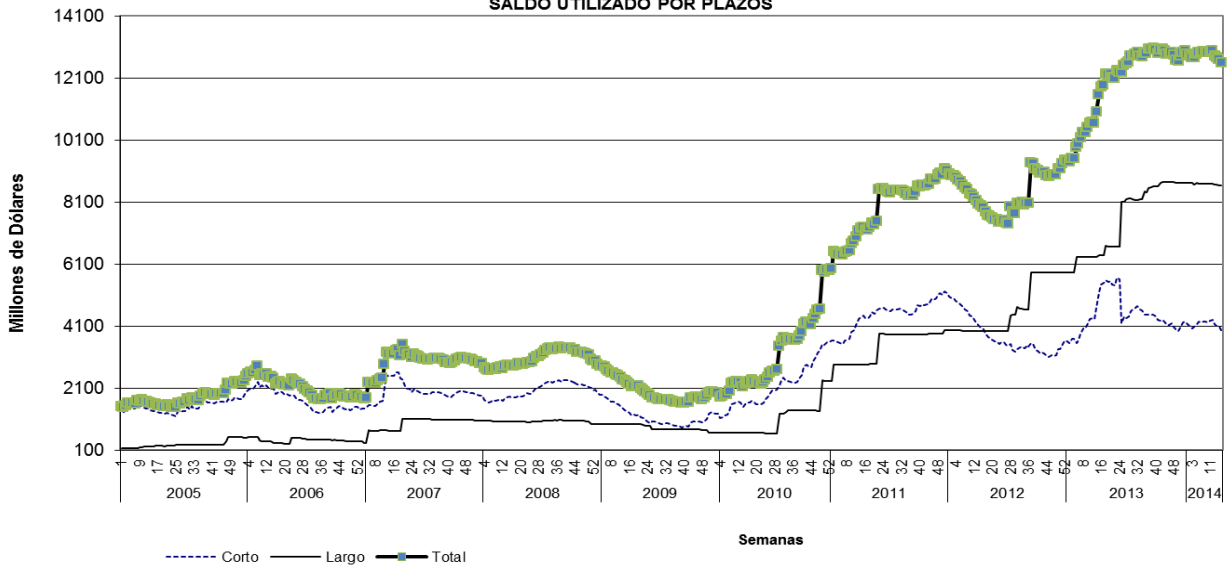

* No Incluye Banco de la República, ICETEX, Bancoldex, Findeter, FEN y Fogafin.
 Nota: Para algunas líneas de crédito el cupo corresponde al saldo utilizado y no a un cupo asignado
 Fuente: Banco de la República.

ANEXOS

I. AGREGADOS MONETARIOS Y CREDITICIOS

A. Base Monetaria (Promedio)

CUADRO No A1
COMPONENTES DE LA BASE MONETARIA
(Promedios semanales sobre saldos diarios)

(Miles de millones de pesos y porcentajes)

Concepto	Promedios			VARIACIONES								
	abril 27	abril 26	abril 25	SEMANAL			CORRIDO AÑO			ANUAL		
	2012	2013	2014	2012	2013	2014	2012	2013	2014	2012	2013	2014
I. BASE MONETARIA (A+B)	45,303	51,122	59,673	(3.7)	(1.3)	(1.2)	(10.3)	(6.6)	(6.4)	11.4	12.8	16.7
A. EFECTIVO	27,981	30,451	35,570	(1.3)	(1.8)	(2.6)	(15.2)	(11.8)	(10.1)	7.5	8.8	16.8
B. RESERVA SISTEMA FINANCIERO	17,322	20,671	24,103	(7.3)	(0.6)	1.1	(1.1)	2.1	(0.2)	18.4	19.3	16.6
1. EFECTIVO. CAJA SIST. FINANCIERO	8,380	8,912	10,954	0.8	2.6	8.6	4.0	2.5	12.9	18.0	6.3	22.9
2. DEPTOS. EN BCO. REPUBLICA 1/	8,942	11,759	13,149	(13.9)	(2.9)	(4.5)	(5.4)	1.8	(9.0)	18.7	31.5	11.8

1/ Corresponde a cuentas corrientes del sistema financiero en el Banco de la República.
Fuente: Banco de la República.

CUADRO No A2

COEFICIENTES DE PREFERENCIA POR EFECTIVO Y RESERVA MONETARIA

	Promedios			VARIACIONES								
	abril 27	abril 26	abril 25	SEMANAL			CORRIDO AÑO			ANUAL		
	2012	2013	2014	2012	2013	2014	2012	2013	2014	2012	2013	2014
I. MULTIPLICADOR 1/	1.327	1.326	1.3	5.1	2.2	0.8	(3.6)	(2.6)	(0.5)	(2.7)	(0.1)	0.1
II. EFECTIVO / CTAS. CTES. (e)	87.1	81.6	81.5	(4.6)	(4.9)	(4.1)	(3.6)	(5.3)	(6.5)	(1.5)	(6.3)	(0.1)
III. RESERVA / CTAS. CTES. (r)	53.9	55.4	55.2	(10.4)	(3.7)	(0.5)	12.4	9.5	3.9	8.5	2.7	(0.3)

1/ Multiplicador = $(1 + e) / (e + r)$
Fuente: Banco de la República.

B. MEDIOS DE PAGO (PROMEDIOS)

CUADRO No A3
MEDIOS DE PAGO Y SUS DETERMINANTES
 (Promedios semanales sobre saldos diarios)

(Miles de millones de pesos y porcentajes)

Concepto	Promedios			VARIACIONES								
	abril 27	abril 26	abril 25	SEMANAL			CORRIDO AÑO			ANUAL		
	2012	2013	2014	2012	2013	2014	2012	2013	2014	2012	2013	2014
I. MEDIOS DE PAGO	60,106	67,779	79,217	1.2	0.9	(0.3)	(13.5)	(9.1)	(6.8)	8.4	12.8	16.9
II. BASE MONETARIA	45,303	51,122	59,673	(3.7)	(1.3)	(1.2)	(10.3)	(6.6)	(6.4)	11.4	12.8	16.7
III. MULTIPLICADOR	1.327	1.326	1.328	5.1	2.2	0.8	(3.6)	(2.6)	(0.5)	(2.7)	(0.1)	0.1

Fuente: Banco de la República. Cálculos con información de los formatos 281 y 442 de la Superintendencia Financiera

CUADRO No A4
COMPONENTES DE LOS MEDIOS DE PAGO
 (Promedios semanales sobre saldos diarios)

(Miles de millones de pesos y porcentajes)

	Promedios			VARIACIONES								
	abril 27	abril 26	abril 25	SEMANAL			CORRIDO AÑO			ANUAL		
	2012	2013	2014	2012	2013	2014	2012	2013	2014	2012	2013	2014
I. MEDIOS DE PAGO (A+B)	60,106	67,779	79,217	1.2	0.9	(0.3)	(13.5)	(9.1)	(6.8)	8.4	12.8	16.9
A. EFECTIVO	27,981	30,451	35,570	(1.3)	(1.8)	(2.6)	(15.2)	(11.8)	(10.1)	7.5	8.8	16.8
1. Moneda fuera sist. financiero 1/	27,949	30,411	35,515	(1.3)	(1.8)	(2.5)	(15.1)	(11.8)	(10.0)	7.6	8.8	16.8
2. Depositos de particulares 2/	32	40	55	(5.1)	0.5	(31.7)	(57.5)	41.5	(37.8)	(29.2)	24.2	36.6
B. CUENTAS CORRIENTES	32,125	37,328	43,647	3.5	3.2	1.6	(12.0)	(6.8)	(3.9)	9.2	16.2	16.9
II. EFECTIVO / M1	46.6%	44.9%	44.9%									
III. CUENTAS CORRIENTES / M1	53.4%	55.1%	55.1%									

1/ Incluye: billetes en circulación + moneda en tesorería - caja del sistema financiero.

2/ Corresponde a cuentas corrientes de entidades especiales en el Banco de la República.

Fuente: Banco de la República. Cálculos con información de los formatos 281 y 442 de la Superintendencia Financiera

C. OTROS AGREGADOS (PROMEDIOS)

CUADRO No A5
PROMEDIOS MOVILES DE ORDEN 4

(Miles de millones de pesos y porcentajes)

Concepto	Saldo Promedio a abril 25 2014	VARIACIONES								
		SEMANAL			CORRIDO AÑO			ANUAL		
		2012	2013	2014	2012	2013	2014	2012	2013	2014
BASE	60,822	(0.3)	(0.1)	(0.2)	(5.9)	(3.9)	0.2	10.6	10.3	18.9
M1	79,458	(0.1)	0.1	(0.5)	(9.4)	(4.7)	(2.9)	7.8	11.5	18.4
CUASIDINEROS /1	237,371	(0.5)	(0.2)	(0.1)	7.3	5.4	4.4	22.2	18.4	14.6
M2	316,829	(0.4)	(0.1)	(0.2)	2.4	2.8	2.5	18.1	16.7	15.5
M3	348,028	(0.2)	(0.1)	0.0	3.4	3.6	2.8	18.4	15.9	13.5
CARTERA BANCOS Y CORFINANCIERAS ML 2/	238,152	0.2	0.2	0.3	4.5	2.1	18.2	20.3	13.4	15.7
CARTERA TOTAL 3/	257,028	0.2	0.2	0.3	4.5	2.1	18.0	20.2	13.3	15.6

1/ Incluye depósitos de ahorro en la banca, certificados de depósito a término de bancos y corporaciones financieras, captaciones de las compañías de financiamiento comercial y de los organismos cooperativos.

2/ La Superintendencia Financiera mediante Resolución 0856 del 23 de mayo de 2006, autorizó la cesión de activos y pasivos de Corficolombiana al Banco de Bogotá, la cual se efectuó el 5 de junio de 2006. A partir de las estadísticas publicadas con fecha a junio 16 de 2006, la información de Bancos y Corfinancieras se presenta consolidada. No incluye FEN.

3/ La cartera incluye crédito de consumo, comercial e hipotecario, vigente y vencida, neta de provisiones y de los derechos de recompra de cartera negociada

A partir de Octubre 24 de 2008, las cifras de M3 y la cartera del Sistema Financiero, se recalcularon, para incluir nuevas entidades y Cuentas de Depósito.

Fuente: Banco de la República. Cálculos con información de los formatos 281 y 442 de la Superintendencia Financiera

CUADRO No A6
PROMEDIOS MOVILES DE ORDEN 13

Concepto	Saldo Promedio a abril 25 2014	VARIACIONES								
		SEMANAL			CORRIDO AÑO			ANUAL		
		2012	2013	2014	2012	2013	2014	2012	2013	2014
BASE	60,550	(0.0)	(0.3)	(0.2)	1.7	3.2	5.3	10.8	9.5	18.7
M1	79,907	(0.1)	0.2	(0.0)	(2.6)	2.8	5.0	7.5	10.9	19.3
CUASIDINEROS 1/	236,341	0.2	0.3	0.3	9.2	6.6	4.8	22.8	18.0	15.5
M2	316,247	0.1	0.3	0.2	5.9	5.6	4.8	18.5	16.1	16.4
M3	346,147	0.1	0.3	0.2	5.7	5.6	4.7	18.1	15.6	14.5
CARTERA BANCOS Y CORFINANCIERAS ML 2/	234,536	0.3	0.2	0.3	5.3	3.1	18.4	21.0	14.2	14.8
CARTERA TOTAL 3/	253,181	0.3	0.2	0.3	5.3	3.1	18.4	20.8	14.1	14.8

1/ Incluye depósitos de ahorro en la banca, certificados de depósito a término de bancos y corporaciones financieras, captaciones de las compañías de financiamiento comercial y de los organismos cooperativos.

2/ La Superintendencia Financiera mediante Resolución 0856 del 23 de mayo de 2006, autorizó la cesión de activos y pasivos de Corficolombiana al Banco de Bogotá, la cual se efectuó el 5 de junio de 2006. A partir de las estadísticas publicadas con fecha a junio 16 de 2006, la información de Bancos y Corfinancieras se presenta consolidada. No incluye FEN

3/ La cartera incluye crédito de consumo, comercial e hipotecario, vigente y vencida, neta de provisiones y de los derechos de recompra de cartera negociada.

A partir de Octubre 24 de 2008, las cifras de M3 y la cartera del Sistema Financiero, se recalcularon, para incluir nuevas entidades y Cuentas de Depósito.

Fuente: Banco de la República. Cálculos con información de los formatos 281 y 442 de la Superintendencia Financiera

GRAFICO A1
MEDIOS DE PAGO Y BASE MONETARIA
(VARIACION ANUAL)

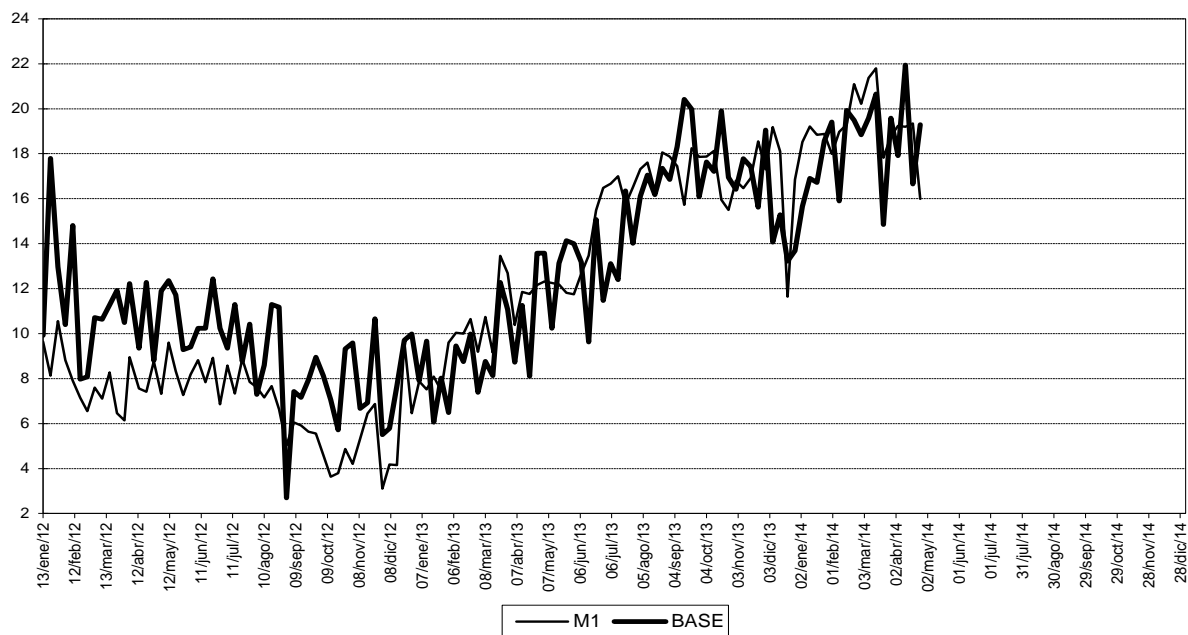

Fuente: Banco de la República. Cálculos con información de los formatos 281 y 442 de la Superintendencia Financiera

GRAFICO A2
MULTIPLICADOR DE M1

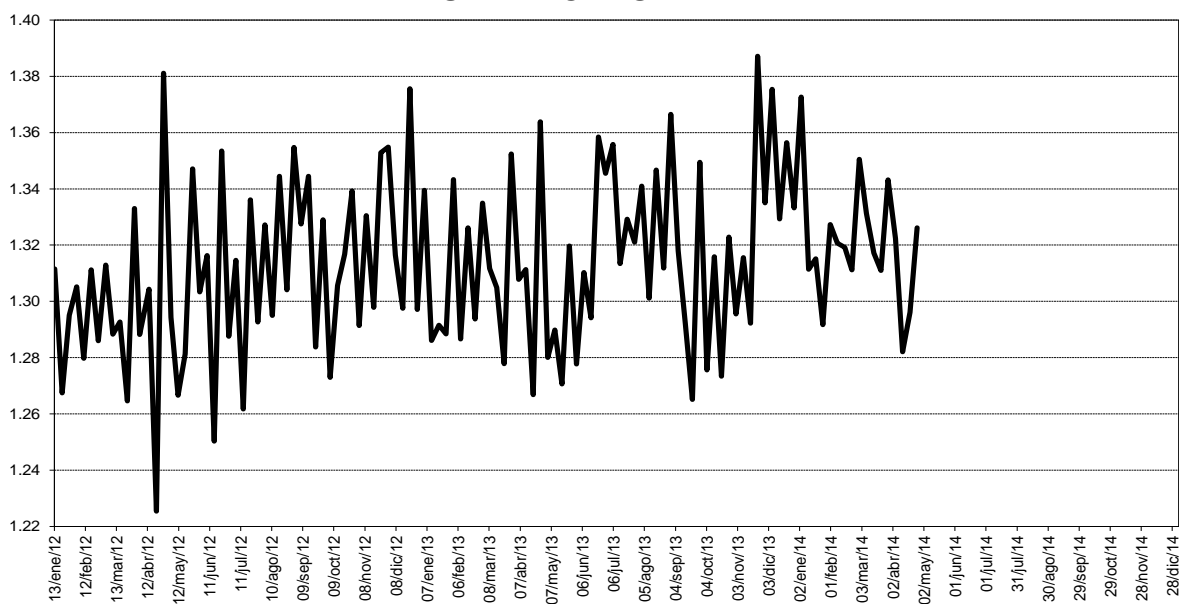

Fuente: Banco de la República. Cálculos con información de los formatos 281 y 442 de la Superintendencia Financiera

GRAFICO A3
CUASIDINEROS
PROMEDIOS MOVILES DE ORDEN 4
(VARIACIONES ANUALES)

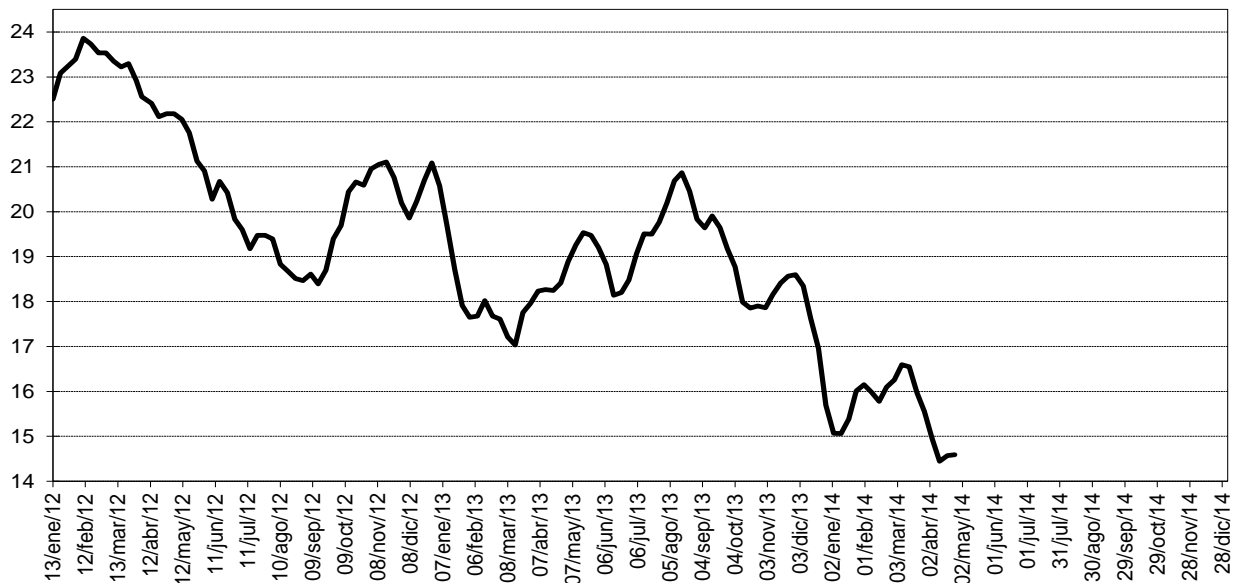

Fuente: Banco de la República. Cálculos con información de los formatos 281 y 442 de la Superintendencia Financiera

GRAFICO A4
OFERTA MONETARIA AMPLIADA- M2
PROMEDIOS MOVILES DE ORDEN 4
(VARIACIONES ANUALES)

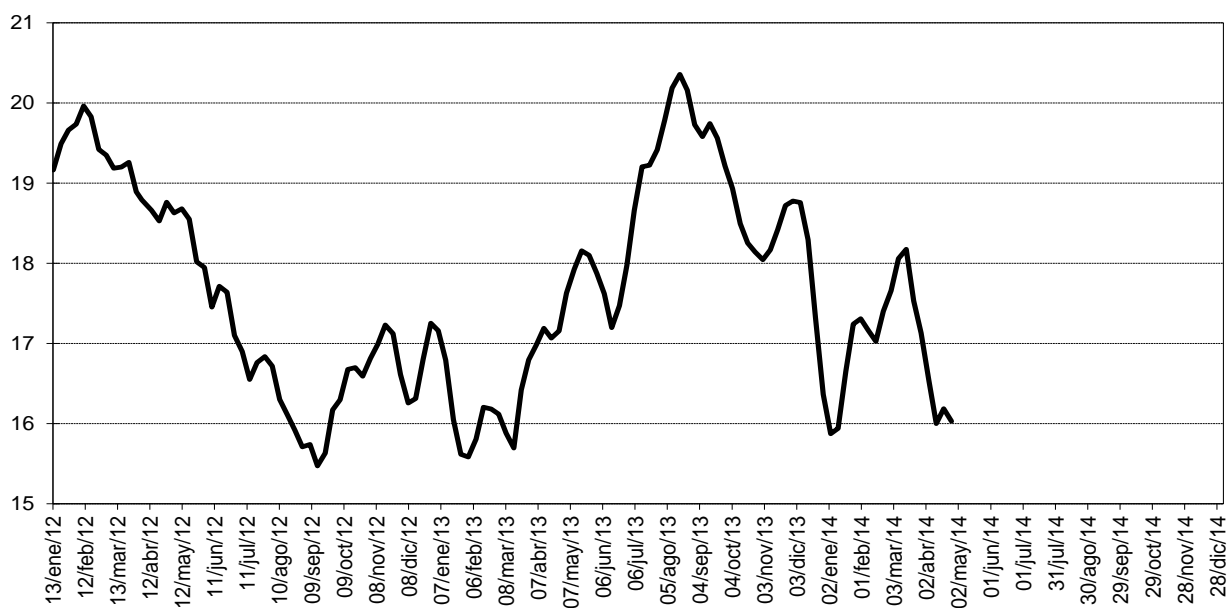

Fuente: Banco de la República. Cálculos con información de los formatos 281 y 442 de la Superintendencia Financiera

D. Otras Estadísticas

CUADRO No A7

DEPOSITOS EN CUENTA CORRIENTE DEL SISTEMA BANCARIO

(Miles de millones de pesos y porcentajes)

Concepto	Saldo a abril 25 2014	Part.	VARIACIONES								
			SEMANAL			CORRIDO AÑO			ANUAL		
			2012	2013	2014	2012	2013	2014	2012	2013	2014
TOTAL CUENTAS CORRIENTES	43,535	100.0	0.8	(1.3)	2.8	(10.9)	(7.1)	(3.2)	4.8	18.4	20.3
A. Privados	41,363	95.0	1.3	(1.3)	3.3	(12.1)	(3.8)	9.1	7.0	12.6	22.5
1. Nacionales	32,932	75.6	0.0	0.0	0.0	0.0	0.0	0.0	0.0	0.0	0.0
2. Extranjeros	8,432	19.4	1.3	(1.3)	3.3	(12.1)	(3.8)	9.1	7.0	12.6	22.5
B. Oficiales	2,172	5.0	2.3	1.6	7.9	16.0	(1.7)	11.0	18.2	22.8	(0.2)

Fuente: Banco de la República. Cálculos con información de los formatos 281 y 442 de la Superintendencia Financiera

CUADRO A8

CARTERA NETA DE BANCOS Y CORFINANCIERAS /1

(Miles de millones de pesos y porcentajes)

	Saldo a abril 25 2014	Part.	VARIACIONES								
			SEMANAL			CORRIDO AÑO			ANUAL		
			2012	2013	2014	2012	2013	2014	2012	2013	2014
I. MONEDA NACIONAL	239,305	100.00	0.4	0.4	0.3	4.5	2.2	4.1	20.4	13.4	15.7
A. PRIVADOS	230,775	96.44	0.4	0.4	0.4	4.7	2.2	4.2	21.0	13.2	15.7
1. Nacionales	186,624	77.99	0.3	0.4	0.3	4.3	1.9	4.2	19.8	12.9	15.3
2. Extranjeros	44,151	18.45	1.0	0.4	0.4	6.2	3.2	4.1	26.8	14.2	17.4
B. OFICIALES	8,530	3.56	(0.1)	(0.0)	0.1	(0.8)	4.2	0.7	4.3	19.0	14.1
II. MONEDA EXTRANJERA	18,216	100.00	1.8	2.1	1.6	(14.3)	12.5	4.9	6.3	46.4	1.9
A. PRIVADOS	18,205	99.94	1.8	2.1	1.5	(14.3)	12.5	4.9	6.3	46.4	1.9
1. Nacionales	15,263	83.79	1.6	1.9	1.9	(14.9)	10.6	5.2	10.0	50.3	1.0
2. Extranjeros	2,943	16.16	2.6	3.0	(0.2)	(11.5)	24.4	3.3	(8.0)	28.5	6.6
B. OFICIALES	10	0.06	(0.6)	(0.9)	6.0	2.0	(22.4)	98.4	(53.9)	53.5	208.2
III. TOTAL	257,520	100.00	0.5	0.5	0.4	3.0	3.0	4.1	19.4	15.4	14.6
A. PRIVADOS	248,980	96.68	0.5	0.5	0.4	3.2	2.9	4.2	20.0	15.3	14.6
1. Nacionales	201,886	78.40	0.4	0.5	0.5	2.8	2.6	4.3	19.1	15.4	14.1
2. Extranjeros	47,094	18.29	1.1	0.6	0.4	4.9	4.4	4.0	24.0	15.1	16.7
B. OFICIALES	8,540	3.32	(0.1)	(0.0)	0.1	(0.8)	4.2	0.8	4.3	19.0	14.2

1) A partir de la semana 14 de 2011, este cuadro se presenta para la cartera neta con leasing financiero. Antes la información no incluía el leasing. A partir de las estadísticas publicadas con fecha a junio 16 de 2006, la información de Bancos y Corfinancieras se presenta consolidada. No incluye FEN
 A partir de Octubre 24 de 2008, las cifras de M3 y la cartera del Sistema Financiero, se recalcularon, para incluir nuevas entidades y Cuentas de Depósito.
 Fuente: Banco de la República. Cálculos con información de los formatos 281 y 442 de la Superintendencia Financiera

E. Posición de Encaje del sistema financiero

CUADRO A9
POSICION DE ENCAJE DEL SISTEMA FINANCIERO 1/
(miles de millones de pesos)

Período de encaje Requerido	12-feb al 25-feb de 2014	26-feb al 11-mar de 2014
Período de encaje Disponible	05-mar al 18-mar de 2014	19-mar al 01-abr de 2014
ENTIDADES		
I. Requerido de encaje Total		
Bancos + Corfinancieras	22,699.4	22,872.5
Cias de Financiamiento Cial.	451.8	451.2
Organismos Cooperativos *	112.5	113.2
Entidades Financieras Especiales	8.5	8.5
Total Sistema Financiero	23,272.2	23,445.5
II. Disponible de encaje Total		
Bancos + Corfinancieras	23,162.5	23,367.1
Cias de Financiamiento Cial.	512.4	511.6
Organismos Cooperativos *	116.0	120.9
Entidades Financieras Especiales	8.6	8.8
Total Sistema Financiero	23,799.6	24,008.4
III. Posición de encaje		
Bancos + Corfinancieras	463.1	494.6
Cias de Financiamiento Cial.	60.6	60.4
Organismos Cooperativos	3.5	7.6
Entidades Financieras Especiales	0.1	0.3
Total Sistema Financiero	527.4	562.9

Datos provisionales, sujetos a revisión.

*Incluye los Organismos Cooperativos de Grado Superior y las Cooperativas Financieras.

1/ Con la Resolución Externa 05 del 20 de junio de 2008 de la Junta Directiva del Banco de la República, se elimina el Encaje Marginal a partir de la bisemana que inicia el período de computo del disponible el 3 de septiembre de 2008.

Fuente: Cálculos realizados por la Subgerencia de Estudios Económicos -Banco de la República- con base en el formato 443 creado por la Superintendencia Financiera de Colombia según Circular Externa 003 de enero 24 de 2008 y modificado por la circular 038 de agosto de 2008.

II. SECTORIZACION DE LA BASE MONETARIA

CUADRO No A10

ORIGEN DE LA BASE MONETARIA

(Miles de millones de pesos y porcentajes)

Concepto	Saldo a abril 25 2014	VARIACIONES					
		SEMANAL		CORRIDO AÑO		ANUAL	
		ABS	%	ABS	%	ABS	%
BASE MONETARIA-FUENTES-	59,565	(1,722)	(2.8)	(1,476)	(2.4)	9,634	19.3
A. RESERVAS INTERNACIONALES NETAS /1	86,292	333	0.4	1,634	1.9	13,105	17.9
B. CREDITO INTERNO NETO	(15,373)	(1,940)	14.4	(2,048)	15.4	606	(3.8)
1. TESORERIA	(20,767)	807	(3.7)	(5,299)	34.3	(1,298)	6.7
2. RESTO DEL SECTOR PUBLICO	(0)	0	---	(0)	8.6	(0)	---
3. SISTEMA FINANCIERO	5,206	(2,746)	(34.5)	3,228	163.3	1,870	56.1
a. BANCOS Y CORFINANCIERAS	4,733	(1,490)	(23.9)	4,091	636.8	2,972	168.8
b. OTROS INTERMEDIARIOS	472	(1,256)	(72.7)	(862)	(64.6)	(1,102)	(70.0)
4. ACTIVOS CON EL SECTOR PRIVADO /2	188	(1)	(0.7)	22	13.4	33	21.0
C. OTROS ACTIVOS NETOS	455	11	2.5	56	14.1	140	44.6
D. CUENTAS PATRIMONIALES	11,809	126	1.1	1,118	10.5	4,217	55.6
TASA REPRESENTATIVA DE MERCADO	1,936.1	4	0.2	(3)	(0.1)	105	5.7

1/ A partir de septiembre 17 de 2004, se utilizan las Reservas Internacionales Netas como fuente de la Base Monetaria.

2/ Incluye los depósitos por endeudamiento externo y por prefinanciación de exportaciones establecidos en la Resoluciones Externas 2 y 18 de 2007 de la Junta Directiva del Banco de la República

A partir de Octubre 24 de 2008, las cifras de M3 y la cartera del Sistema Financiero, se recalcularon, para incluir nuevas entidades y Cuentas de Depósito.

Fuente: Banco de la República.

CUADRO No A11
CREDITO NETO BANCOS Y CORPORACIONES FINANCIERAS

(Miles de millones de pesos y porcentajes)

Concepto	Saldo a abril 25 2014	VARIACIONES					
		SEMANAL		CORRIDO AÑO		ANUAL	
		ABS	%	ABS	%	ABS	%
CREDITO NETO BANCOS Y CORFINANCIERAS	4,733	(1,490)	(23.9)	4,091	636.8	2,972	168.8
A. CRED BRUTO BANCOS Y CORFINANCIERAS	4,790	(1,480)	(23.6)	3,139	190.1	2,024	73.1
a. OMAS DE EXPANSION 1/	4,787	(1,474)	(23.5)	3,140	190.6	2,023	73.2
b. OTROS CREDITOS 2/	3	(6)	(65.3)	(1)	(22.4)	1	31.3
B. PASIVOS BANCOS Y CORFINANCIERAS	57	10	20.6	(952)	(94.3)	(949)	(94.3)
a. OMAS DE CONTRACCION 3/	0	0	---	0	---	0	---
b. DEPOSITOS DE CONTRACCIÓN 4/	55	10	22.2	(951)	(94.5)	(948)	(94.5)
c. OTROS PASIVOS 5/	2	(0)	(10.9)	(1)	(27.7)	(1)	(28.0)
ITEM DE MEMORANDO							
DEPOS.DE BANCOS Y CORFINANCIERAS EN.B.R 6/	12,573	(1,564)	(11.1)	1,547	14.0	2,306	22.5

1/ Corresponde a las operaciones REPO

2/ Incluye otros cupos; damnificados del terrorismo, inundación y otros créditos en moneda extranjera.

3/ Corresponde a las operaciones de contracción monetaria realizadas a través de la venta temporal de títulos.

4/ A partir del 2 de abril de 2007 refleja el saldo de los depósitos remunerados no constitutivos de encaje, que el Banco de la República activó como mecanismo de contracción monetaria.

5/ Incluye otros pasivos en moneda nacional y en moneda extranjera

6/ No incluye el saldo de los depósitos remunerados no constitutivos de encaje.

A partir de Octubre 24 de 2008, las cifras de M3 y la cartera del Sistema Financiero, se recalcularon, para incluir nuevas entidades y Cuentas de Depósito.

Fuente: Banco de la República.

CUADRO No A12
CREDITO NETO A CIAS. FTO. COM., ORG. COOP., FONDO DE GARANTIAS Y OTROS
INTERMEDIARIOS FINANCIEROS 1/

(Miles de millones de pesos y porcentajes)

Concepto	Saldo a abril 25 2014	VARIACIONES					
		SEMANAL		CORRIDO AÑO		ANUAL	
		ABS	%	ABS	%	ABS	%
CREDITO NETO OTROS INTERMED.	472	(1,256)	(72.7)	(862)	(64.6)	(1,102)	(70.0)
A. CREDITO NETO A CIAS DE FIN. Y A COOP.	36	(0)	(0.8)	3	10.1	5	15.9
1. CREDITO BRUTO	37	0	0.4	3	7.7	6	18.3
a. OMAS DE EXPANSION	34	0	0.4	3	8.5	6	20.4
b. OTROS CREDITOS	3	(0)	(0.3)	(0)	(0.0)	0	0.0
2. PASIVOS	1	0	40.0	(1)	(30.3)	1	154.5
a. OMAS DE CONTRACCION	0	0	---	0	---	0	---
b. DEPOSITOS DE CONTRACCIÓN 2/	1	0	40.0	(1)	(30.0)	1	154.5
c. OTROS PASIVOS	0	(0)	(16.1)	(0)	(96.7)	0	153.5
B. CREDITO NETO FDO.GARANTIAS	-12	(4)	48.2	(2)	17.3	(8)	203.9
1. CREDITO BRUTO FDO GARANT	0	0	---	0	---	0	---
2. PASIVOS FONDO GARANTIAS	12	4	48.2	2	17.3	8	203.9
a. OMAS DE CONTRACCION	0	0	---	0	---	0	---
b. OTROS PASIVOS FDO GARAN	12	4	48.2	2	17.3	8	203.9
C. CREDITO NETO OTROS INTER 3/	449	(1,251)	(73.6)	(864)	(65.8)	(1,099)	(71.0)
1. CREDITO BRUTO OTROS INTE	1,758	7	0.4	219	14.2	140	8.6
a. OMAS DE EXPANSION	260	8	3.0	147	131.2	80	44.2
b. FIDEICOMISO FDO. PENSIONAL 4/	1,498	(1)	(0.0)	72	5.0	60	4.2
c. OTROS CREDITOS	0	(0)	(16.5)	0	74.5	0	45.0
2. PASIVOS OTROS INTERMEDI	1,309	1,258	2,471.7	1,083	478.9	1,238	1,751.7
a. OMAS DE CONTRACCION	0	0	---	---	---	---	---
b. DEPOSITOS DE CONTRACCIÓN 2/	11	9	521.0	(23)	(68.0)	9	454.4
c. OTROS PASIVOS	1,299	1,249	2,539.7	1,106	573.2	1,230	1,787.9
ITEM DE MEMORANDO							
DEPOS.DE LOS OTROS INTERM EN.B.R 5/	526	(16)	(2.9)	(1)	(0.2)	74	16.4

1/ A partir del 7 de febrero de 2003, se presenta por separado el crédito neto a las Compañías de Financiamiento Comercial y Organismos Cooperativos de Grado Superior de Carácter Financiero.

2/ A partir del 2 de abril de 2007 refleja el saldo de los depósitos remunerados no constitutivos de encaje, que el Banco de la República activó como mecanismo de contracción monetaria.

3/ Incluye Entidades Fiduciarias, Comisionistas de Bolsa, Compañías de Seguros, Fondos de Pensiones y Cesantías y otros auxiliares financieros que posean cuentas de depósito en el Banco de la República.

4/ A partir de Octubre 21/96 incluye fondos de reservas pensionales trasladados por el B. de la R. a Entidades Fiduciarias.

5/ No incluye el saldo de los depósitos remunerados no constitutivos de encaje.

A partir de Octubre 24 de 2008, las cifras de M3 y la cartera del Sistema Financiero, se recalcularon, para incluir nuevas entidades y Cuentas de Depósito.

Fuente: Banco de la República.

CUADRO No A13
PRINCIPALES PASIVOS DEL BANCO DE LA REPUBLICA

(Miles de millones de pesos y porcentajes)

Concepto	Saldo a abril 25 2014	VARIACIONES					
		SEMANAL		CORRIDO AÑO		ANUAL	
		ABS	%	ABS	%	ABS	%
PRINCIPALES PASIVOS BCO.REP.	33,732	(712)	(2.1)	7,568	28.9	6,813	25.3
A. DEPOSITOS M/N TESORERIA	21,922	(838)	(3.7)	6,450	41.7	2,595	13.4
B. OBLIGACIONES EXTERNAS L.P	1	0	0.2	(0)	(0.1)	0	5.7
C. CUENTAS PATRIMONIALES	11,809	126	1.1	1,118	10.5	4,217	55.6
1. PERDIDAS Y GANANCIAS	124	(32)	(20.7)	1,812	(107.3)	510	(132.0)
2. CAPITAL Y RESERVAS	1,772	0	0.0	(517)	(22.6)	(517)	(22.6)
3. RESERVA ESTABIL.MONET Y CAMBIARIA	0	0	---	0	---	0	---
4. SUPERAVIT X LIQUI. C.E.C.	453	0	0.0	0	0.0	0	0.0
5. RESULTADOS DE EJERCICIOS ANTERIORES	0	0		0		0	---
6. SUPERAVIT PATRIMONIAL	9,460	158	1.7	(177)	(1.8)	4,224	80.7
a. AJUSTE DE CAMBIOS	8,263	158	2.0	(177)	(2.1)	4,163	101.5
b. OTRAS CUENTAS PATRIMONIALES	1,196	0	0.0	0	0.0	61	5.4

Fuente: Banco de la República.

III. RESERVAS INTERNACIONALES

CUADRO A14
RESERVAS INTERNACIONALES NETAS

(Millones de US\$)

Concepto	2013	ACUMULADO AÑO HASTA		
		ABRIL 27 2012	ABRIL 26 2013	ABRIL 25 2014*
I. SALDO RESERVAS BRUTAS	43,639.3	33,551.4	39,977.5	44,574.6
II. PASIVOS A CORTO PLAZO	6.6	5.5	3.2	3.9
III. SALDO RESERVAS NETAS (I-II) 1/	43,632.7	33,546.0	39,974.3	44,570.7
IV. VARIACION RESERVAS				
Brutas	6,165.2	1,248.5	2,503.4	935.3
Netas	6,166.1	1,245.5	2,507.7	937.9

(*) Cifras provisionales, sujetas a revisión.

NOTA: El 7 de agosto de 2009 la Junta de Gobernadores del Fondo Monetario Internacional (FMI) aprobó una asignación general de Derechos Especiales de Giro (DEG) por US\$250 mil millones y una asignación especial por US\$33 mil millones, las cuales se harían efectivas el 28 de agosto y el 9 de septiembre de 2009, respectivamente. Dichas asignaciones se distribuirían según la cuota de participación de cada país miembro. En el caso de Colombia, la asignación general incrementó las reservas internacionales en US\$897 millones el 28 de agosto de 2009 y la asignación especial, en US\$79 millones el 9 de septiembre de 2009.

1/ Las obligaciones del Banco de la República con la Dirección del Tesoro Nacional y otras entidades no son consideradas como pasivos de corto plazo. Por lo tanto, todo cambio en los depósitos en moneda extranjera de la Tesorería en el Banco de la República afecta la variación en el saldo de las reservas internacionales.

CUADRO A14 - A

Operaciones de Compra - Venta de Divisas del Banco de la República

(Millones de Dólares)

Concepto	2012 Acum Ene-Dic	2013				Acum Ene-Dic	2014			Acum Ene-Mar
		TRIM I	TRIM II	TRIM III	TRIM IV		Ene.	Feb.	Mar.	
Compras	4,843.8	2,112.7	2,006.8	1,949.9	700.0	6,769.4	200.0	190.0	210.0	600.0
Opciones Put	0.0	0.0	0.0	0.0	0.0	0.0	0.0	0.0	0.0	0.0
Para Acumulación de Reservas Internacionales	0.0	0.0	0.0	0.0	0.0	0.0	0.0	0.0	0.0	0.0
Para el Control de la Volatilidad	0.0	0.0	0.0	0.0	0.0	0.0	0.0	0.0	0.0	0.0
Subastas de Compra Directa	4,843.8	2,112.7	2,006.8	1,949.9	700.0	6,769.4	200.0	190.0	210.0	600.0
Intervención Discrecional	0.0	0.0	0.0	0.0	0.0	0.0	0.0	0.0	0.0	0.0
Ventas	0.0	0.0	0.0	0.0	0.0	0.0	0.0	0.0	0.0	0.0
Opciones Call	0.0	0.0	0.0	0.0	0.0	0.0	0.0	0.0	0.0	0.0
Para el Control de la Volatilidad	0.0	0.0	0.0	0.0	0.0	0.0	0.0	0.0	0.0	0.0
Gobierno Nacional	0.0	0.0	0.0	0.0	0.0	0.0	0.0	0.0	0.0	0.0
Compras Netas	4,843.8	2,112.7	2,006.8	1,949.9	700.0	6,769.4	200.0	190.0	210.0	600.0

*Información mensual en http://www.banrep.gov.co/informes-economicos/ine_rep_comven.htm

Fuente: Banco de la República

CUADRO A15
RESERVAS INTERNACIONALES *

(Millones de US\$ y porcentajes)

Concepto	SALDOS EN:			VARIACIONES			
	31 DE DIC	ABRIL 26	ABRIL 25	SEMANAL	ACUM. MES	CORRIDO AÑO	
	2013	2013	2014**	ABRIL 16 ABRIL 25	HASTA ABRIL 25	US \$	%
I. RESERVAS BRUTAS	43,639.3	39,977.5	44,574.6	88.3	272.3	934.1	2.1
Divisas en caja, otros 1/	12.2	11.6	12.2	0.1	0.1	(0.0)	(0.3)
Oro	399.9	486.7	484.4	(3.2)	0.2	84.5	21.1
DEG	1,128.5	1,107.5	1,140.9	0.6	7.1	12.5	1.1
Posición de reservas FMI	433.3	393.1	465.0	0.2	2.7	31.7	7.3
Inversión de valores 2/	41,164.3	37,482.7	41,969.7	89.2	261.0	805.5	2.0
Pesos andinos	20.0	20.0	20.0	0.0	0.0	0.0	0.0
Fondo Latinoamericano de Reservas	481.2	476.0	482.4	1.1	1.1	1.1	0.2
II. PASIVOS EXTERNOS DE CORTO PLAZO	6.6	3.2	3.9	0.0	(0.0)	(2.7)	(40.5)
Organismos internacionales	0.0	0.0	0.0	0.0	0.0	0.0	----
Otros	0.0	0.0	0.0	0.0	0.0	0.0	----
Convenios Internacionales	0.0	0.0	0.0	0.0	0.0	0.0	----
Tesorería	0.0	0.0	0.0	0.0	0.0	0.0	----
Otras Entidades	0.0	0.0	0.0	0.0	0.0	0.0	----
Fondo Latinoamericano de Reservas	0.0	0.0	0.0	0.0	0.0	0.0	----
Otras Inversiones 3/	6.6	3.2	3.9	0.0	(0.0)	(2.7)	(40.5)
III. RESERVAS NETAS (I-II)	43,632.7	39,974.3	44,570.7	88.3	272.3	937.9	2.1

(*) Calculadas a precios de mercado. (-----) No es posible calcular variación o su explicación no es significativa.

(**) Cifras provisionales, sujetas a revisión.

NOTA: El 7 de agosto de 2009 la Junta de Gobernadores del Fondo Monetario Internacional (FMI) aprobó una asignación general de Derechos Especiales de Giro (DEG) por US\$250 mil millones y una asignación especial por US\$33 mil millones, las cuales se harían efectivas el 28 de agosto y el 9 de septiembre de 2009, respectivamente. Dichas asignaciones se distribuirían según la cuota de participación de cada país miembro. En el caso de Colombia, la asignación general incrementó las reservas internacionales en US\$897 millones el 28 de agosto de 2009 y la asignación especial, en US\$79 millones el 9 de septiembre de 2009.

1/ Especies extranjeras en caja y depósitos a la orden en bancos del exterior.

2/ Inversiones en renta fija en el exterior, portafolio en administración, valores por cobrar y convenios internacionales.

3/ Desde enero de 1995, las operaciones de inversión de las reservas internacionales se contabilizan en la fecha de negociación de las mismas, ver nota No.1 del cuadro A14.

Fuente: Banco de la República

IV. Tasas de Interés
Gráfico A5
DTF SEMANAL 1/
TASA EFECTIVA ANUAL

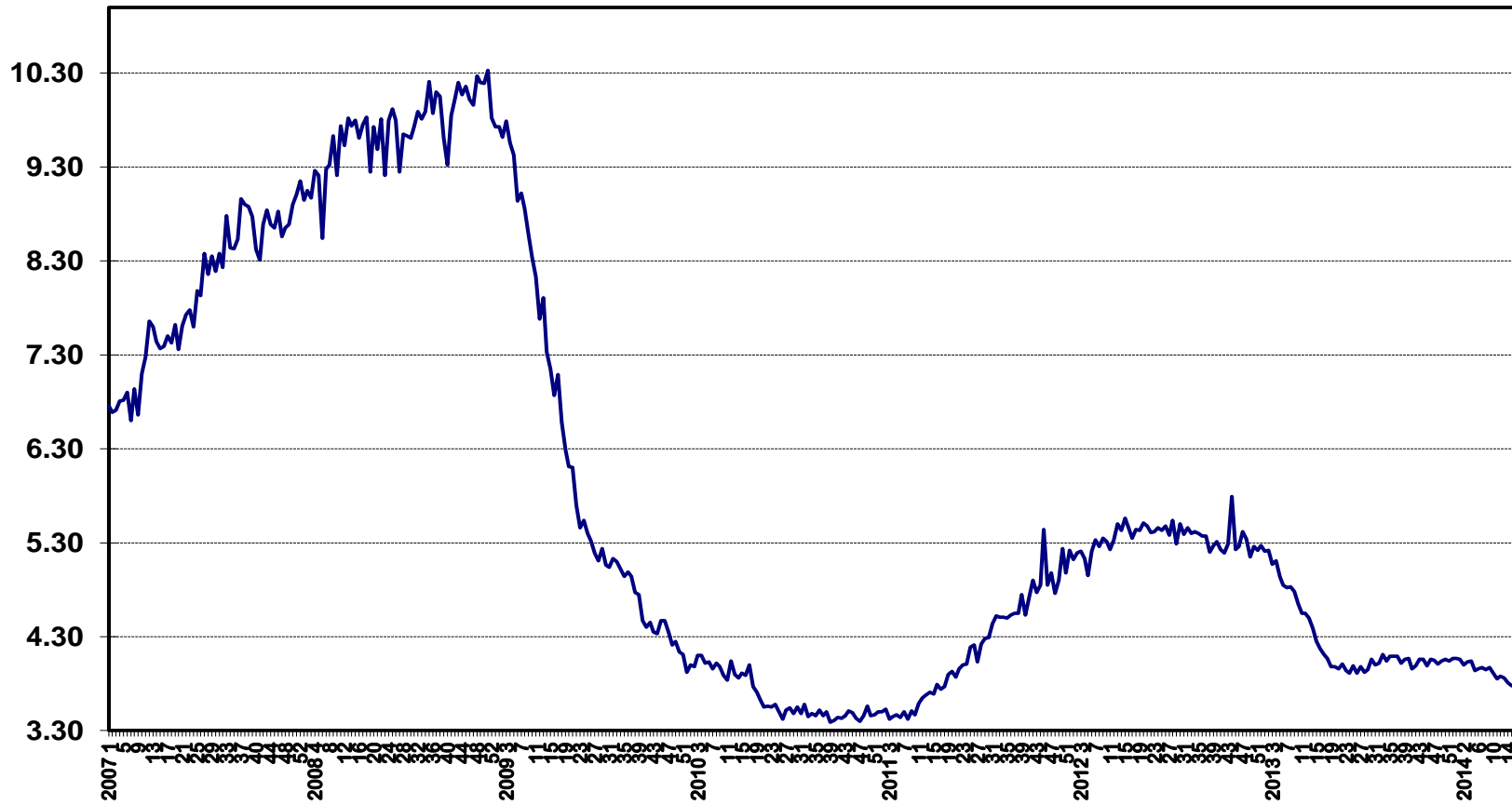

1/ Según Resolución 42 de 1988 J.M. y 17 de 1993 J.D.

INFORMACIÓN DE TASAS DE CAPTACIÓN (1)

Tasa efectiva anual y monto en millones de pesos

FECHA DESDE: 28/04/2014 FECHA HASTA: 02/05/2014

	Bancos (2)		Corporaciones		Compañías		Coop. Financieras		TOTAL	
	TASA	MONTO	TASA	MONTO	TASA	MONTO	TASA	MONTO	TASA	MONTO
CDT										
A 30 DÍAS	0.87	24,972	0.00	-	1.37	5,489	2.00	4,843	1.10	35,304
ENTRE 31 Y 44 DÍAS	2.33	9,838	2.78	223	2.02	3,424	0.66	1,686	2.08	15,171
A 45 DÍAS	0.10	403	0.00	-	0.10	6	0.41	1	0.10	409
ENTRE 46 Y 59 DÍAS	2.03	706	0.00	-	1.44	129	0.83	125	1.79	960
A 60 DÍAS	1.26	14,920	0.00	-	0.45	2,660	2.55	900	1.21	18,480
ENTRE 61 Y 89 DÍAS	3.64	20,302	4.20	19,522	2.34	497	1.96	507	3.87	40,828
A 90 DÍAS (*)	3.79	934,018	3.04	8	3.59	100,447	4.53	15,981	3.77	1,034,473
ENTRE 91 Y 119 DÍAS	3.97	101,778	3.73	203	4.44	21,248	4.14	1,575	4.05	124,803
A 120 DÍAS	4.04	84,076	0.00	-	4.18	37,729	4.61	4,149	4.10	125,954
ENTRE 121 Y 179 DÍAS	4.18	29,206	3.75	1	4.41	62,901	4.59	1,472	4.34	93,580
A 180 DÍAS (*)	4.10	243,965	4.24	6,017	4.33	118,794	5.39	16,156	4.18	368,776
ENTRE 181 Y 359 DÍAS	4.44	274,783	4.19	168	5.35	75,926	5.74	5,041	4.65	355,919
A 360 DÍAS (*)	4.37	48,487	3.95	0	4.86	23,749	5.76	5,674	4.53	72,236
SUPERIORES A 360 DÍAS	5.04	117,842	4.81	4,000	4.99	22,114	6.78	3,376	5.07	147,332
CAPTACIONES A TRAVÉS DE CDT POR RED DE OFICINAS	3.79	981,870	3.43	78	4.26	306,119	4.66	58,663	3.94	1,346,730
CAPTACIONES A TRAVÉS DE CDT POR TESORERÍA	4.17	923,427	4.28	30,062	4.43	168,994	6.00	2,823	4.22	1,125,306
CDAT										
A 1 DÍA	0.00	-	0.00	-	0.00	-	0.00	-	0.00	-
ENTRE 2 Y 14 DÍAS	1.41	6,463	0.00	-	0.00	-	0.12	2,291	1.07	8,754
ENTRE 15 Y 29 DÍAS	1.39	362	0.00	-	0.00	-	0.34	149	1.09	511
A 30 DÍAS	0.00	-	0.00	-	0.00	-	0.55	11	0.55	11
ENTRE 31 Y 90 DÍAS	0.62	4,850	0.00	-	0.00	-	1.00	0	0.62	4,850
ENTRE 91 Y 180 DÍAS	3.34	196	0.00	-	0.00	-	0.00	-	3.34	196
DE 181 DÍAS EN ADELANTE	3.83	238	0.00	-	0.00	-	2.19	0	3.83	238
CAPTACIONES A TRAVÉS DE CDAT POR RED DE OFICINAS	1.17	12,109	0.00	-	0.00	-	0.13	2,451	1.00	14,560
CAPTACIONES A TRAVÉS DE CDAT POR TESORERÍA	0.00	-	0.00	-	0.00	-	0.00	-	0.00	-

(*) El promedio ponderado total excluye la información de los Organismos Cooperativos de grado Superior, de las Cooperativas Financieras, de las Entidades Financieras Especiales.

(1) Este reporte tiene carácter exclusivamente informativo. El promedio ponderado total incluye la inf. de las entidades financieras especiales, salvo que se especifique otra cosa.

(2) Las tasas de captación para los diferentes plazos de los Bancos son equivalentes a la información de la TBS divulgada anteriormente por la Superintendencia Financiera.

Fuente: Cálculos Banco de la República, formato 441 de la Superintendencia Financiera

INFORMACIÓN SOBRE OPERACIONES INTERBANCARIAS Y REPOS (1)

Tasa efectiva anual y monto en millones de pesos y miles de dólares

FECHA DESDE: 28/04/2014 FECHA HASTA: 02/05/2014

	CUENTA ACTIVA											
	Bancos		Corporaciones		Compañías		Entidades Especiales		Coop. Financieras		TOTAL	
	TASA	MONTO	TASA	MONTO	TASA	MONTO	TASA	MONTO	TASA	MONTO	TASA	MONTO
INTERBANCARIOS												
ENTRE 1 Y 5 DÍAS HÁBILES (ÚNICAMENTE EN USD\$) (2)	0.18	1,127,270	0.00	-	0.00	-	0.00	-	0.00	-	0.18	1,127,270
A 1 DÍA HÁBIL (OVERNIGHT MONEDA LOCAL)	3.49	2,830,050	3.51	1,000	3.55	70,936	3.49	515,900	0.00	-	3.49	3,417,886
ENTRE 2 Y 5 DÍAS HÁBILES (SÓLO EN PESOS)	3.49	318,500	0.00	-	0.00	-	3.53	168,600	0.00	-	3.50	487,100
A MÁS DE 5 DÍAS HÁBILES (SÓLO EN PESOS)	0.00	-	0.00	-	0.00	-	0.00	-	0.00	-	0.00	-
ESTABLECIMIENTOS DE CRÉDITO	3.48	2,995,250	3.51	1,000	3.56	62,936	3.50	684,500	0.00	-	3.49	3,743,686
OTRAS ENTIDADES FINANCIERAS	3.49	153,300	0.00	-	3.48	8,000	0.00	-	0.00	-	3.49	161,300
REPOS												
ENTRE 1 Y 5 DÍAS HÁBILES (ÚNICAMENTE EN USD\$) (2)	0.00	-	0.00	-	0.00	-	0.00	-	0.00	-	0.00	-
A 1 DÍA HÁBIL (OVERNIGHT MONEDA LOCAL)	0.00	-	0.00	-	0.00	-	0.00	-	0.00	-	0.00	-
ENTRE 2 Y 5 DÍAS HÁBILES (SÓLO EN PESOS)	0.00	-	0.00	-	0.00	-	0.00	-	0.00	-	0.00	-
ENTRE 6 Y 29 DÍAS HÁBILES (SÓLO EN PESOS)	0.00	-	0.00	-	0.00	-	0.00	-	0.00	-	0.00	-
A 30 DÍAS HÁBILES (SÓLO EN PESOS)	0.00	-	0.00	-	0.00	-	0.00	-	0.00	-	0.00	-
ENTRE 31 Y 44 DÍAS HÁBILES (SÓLO EN PESOS)	0.00	-	0.00	-	0.00	-	0.00	-	0.00	-	0.00	-
A 45 DÍAS HÁBILES (SÓLO EN PESOS)	0.00	-	0.00	-	0.00	-	0.00	-	0.00	-	0.00	-
ENTRE 45 Y 59 DÍAS HÁBILES (SÓLO EN PESOS)	0.00	-	0.00	-	0.00	-	0.00	-	0.00	-	0.00	-
A 60 DÍAS HÁBILES (SÓLO EN PESOS)	0.00	-	0.00	-	0.00	-	0.00	-	0.00	-	0.00	-
ENTRE 61 Y 89 DÍAS HÁBILES (SÓLO EN PESOS)	0.00	-	0.00	-	0.00	-	0.00	-	0.00	-	0.00	-
A 90 DÍAS HÁBILES (SÓLO EN PESOS)	0.00	-	0.00	-	0.00	-	0.00	-	0.00	-	0.00	-
ENTRE 91 Y 119 DÍAS HÁBILES (SÓLO EN PESOS)	0.00	-	0.00	-	0.00	-	0.00	-	0.00	-	0.00	-
A 120 DÍAS HÁBILES (SÓLO EN PESOS)	0.00	-	0.00	-	0.00	-	0.00	-	0.00	-	0.00	-
ENTRE 121 Y 179 DÍAS HÁBILES (SÓLO EN PESOS)	0.00	-	0.00	-	0.00	-	0.00	-	0.00	-	0.00	-
A 180 DÍAS HÁBILES (SÓLO EN PESOS)	0.00	-	0.00	-	0.00	-	0.00	-	0.00	-	0.00	-
ENTRE 181 Y 359 DÍAS HÁBILES (SÓLO EN PESOS)	0.00	-	0.00	-	0.00	-	0.00	-	0.00	-	0.00	-
A 360 DÍAS HÁBILES (SÓLO EN PESOS)	0.00	-	0.00	-	0.00	-	0.00	-	0.00	-	0.00	-
ESTABLECIMIENTOS DE CRÉDITO	0.00	-	0.00	-	0.00	-	0.00	-	0.00	-	0.00	-
OTRAS ENTIDADES FINANCIERAS	0.00	-	0.00	-	0.00	-	0.00	-	0.00	-	0.00	-
BANCO DE LA REPÚBLICA	0.00	-	0.00	-	0.00	-	0.00	-	0.00	-	0.00	-
TESORERÍA GENERAL DE LA NACIÓN	0.00	-	0.00	-	0.00	-	0.00	-	0.00	-	0.00	-
ENTIDADES DEL SECTOR PÚBLICO (SECTOR PÚBLICO NO FINANCIERO)	0.00	-	0.00	-	0.00	-	0.00	-	0.00	-	0.00	-
RESIDENTES DEL EXTERIOR	0.00	-	0.00	-	0.00	-	0.00	-	0.00	-	0.00	-
SOCIEDADES FIDUCIARIAS	0.00	-	0.00	-	0.00	-	0.00	-	0.00	-	0.00	-
SOC. ADM. FONDOS DE PENSIONES Y DE CESANTÍAS	0.00	-	0.00	-	0.00	-	0.00	-	0.00	-	0.00	-
SOCIEDADES COMISIONISTAS DE BOLSAS DE VALORES	0.00	-	0.00	-	0.00	-	0.00	-	0.00	-	0.00	-
OTRAS ENTIDADES	0.00	-	0.00	-	0.00	-	0.00	-	0.00	-	0.00	-

(1) Este reporte tiene carácter exclusivamente informativo. (2) Tasas en Dólares
Fuente: Cálculos Banco de la República, formato 441 de la Superintendencia Financiera

INFORMACIÓN SOBRE OPERACIONES INTERBANCARIAS Y REPOS (1)

Tasa efectiva anual y monto en millones de pesos y miles de dólares

FECHA DESDE: 28/04/2014 FECHA HASTA: 02/05/2014

	CUENTA PASIVA											
	Bancos		Corporaciones		Compañías		Entidades Especiales		Coop. Financieras		TOTAL	
	TASA	MONTO	TASA	MONTO	TASA	MONTO	TASA	MONTO	TASA	MONTO	TASA	MONTO
INTERBANCARIOS												
ENTRE 1 Y 5 DÍAS HÁBILES (ÚNICAMENTE EN USD\$) (2)	0.31	405,117	0.25	14,000	0.00	-	0.36	53,200	0.00	-	0.31	472,317
A 1 DÍA HÁBIL (OVERNIGHT MONEDA LOCAL)	3.48	2,343,200	3.49	883,836	3.85	18,950	3.49	171,900	0.00	-	3.48	3,417,886
ENTRE 2 Y 5 DÍAS HÁBILES (SÓLO EN PESOS)	3.48	298,000	3.53	174,600	3.71	3,500	3.50	11,000	0.00	-	3.50	487,100
A MÁS DE 5 DÍAS HÁBILES (SÓLO EN PESOS)	0.00	-	0.00	-	0.00	-	0.00	-	0.00	-	0.00	-
ESTABLECIMIENTOS DE CRÉDITO	3.48	2,406,200	3.50	1,024,836	3.83	22,450	3.49	173,900	0.00	-	3.49	3,627,386
OTRAS ENTIDADES FINANCIERAS	3.48	235,000	3.49	33,600	0.00	-	3.48	9,000	0.00	-	3.48	277,600
REPOS												
ENTRE 1 Y 5 DÍAS HÁBILES (ÚNICAMENTE EN USD\$) (2)	0.00	-	0.00	-	0.00	-	0.00	-	0.00	-	0.00	-
A 1 DÍA HÁBIL (OVERNIGHT MONEDA LOCAL)	3.51	15,588,000	3.50	2,391,000	3.51	123,650	3.50	20,000	0.00	-	3.51	18,122,650
ENTRE 2 Y 5 DÍAS HÁBILES (SÓLO EN PESOS)	0.00	-	0.00	-	0.00	-	0.00	-	0.00	-	0.00	-
ENTRE 6 Y 29 DÍAS HÁBILES (SÓLO EN PESOS)	0.00	-	0.00	-	0.00	-	0.00	-	0.00	-	0.00	-
A 30 DÍAS HÁBILES (SÓLO EN PESOS)	0.00	-	0.00	-	0.00	-	0.00	-	0.00	-	0.00	-
ENTRE 31 Y 44 DÍAS HÁBILES (SÓLO EN PESOS)	0.00	-	0.00	-	0.00	-	0.00	-	0.00	-	0.00	-
A 45 DÍAS HÁBILES (SÓLO EN PESOS)	0.00	-	0.00	-	0.00	-	0.00	-	0.00	-	0.00	-
ENTRE 45 Y 59 DÍAS HÁBILES (SÓLO EN PESOS)	0.00	-	0.00	-	0.00	-	0.00	-	0.00	-	0.00	-
A 60 DÍAS HÁBILES (SÓLO EN PESOS)	0.00	-	0.00	-	0.00	-	0.00	-	0.00	-	0.00	-
ENTRE 61 Y 89 DÍAS HÁBILES (SÓLO EN PESOS)	0.00	-	0.00	-	0.00	-	0.00	-	0.00	-	0.00	-
A 90 DÍAS HÁBILES (SÓLO EN PESOS)	0.00	-	0.00	-	0.00	-	0.00	-	0.00	-	0.00	-
ENTRE 91 Y 119 DÍAS HÁBILES (SÓLO EN PESOS)	0.00	-	0.00	-	0.00	-	0.00	-	0.00	-	0.00	-
A 120 DÍAS HÁBILES (SÓLO EN PESOS)	0.00	-	0.00	-	0.00	-	0.00	-	0.00	-	0.00	-
ENTRE 121 Y 179 DÍAS HÁBILES (SÓLO EN PESOS)	0.00	-	0.00	-	0.00	-	0.00	-	0.00	-	0.00	-
A 180 DÍAS HÁBILES (SÓLO EN PESOS)	0.00	-	0.00	-	0.00	-	0.00	-	0.00	-	0.00	-
ENTRE 181 Y 359 DÍAS HÁBILES (SÓLO EN PESOS)	0.00	-	0.00	-	0.00	-	0.00	-	0.00	-	0.00	-
A 360 DÍAS HÁBILES (SÓLO EN PESOS)	0.00	-	0.00	-	0.00	-	0.00	-	0.00	-	0.00	-
ESTABLECIMIENTOS DE CRÉDITO	0.00	-	0.00	-	0.00	-	0.00	-	0.00	-	0.00	-
OTRAS ENTIDADES FINANCIERAS	0.00	-	0.00	-	0.00	-	0.00	-	0.00	-	0.00	-
BANCO DE LA REPÚBLICA	3.51	15,588,000	3.50	2,391,000	3.51	123,650	3.50	20,000	0.00	-	3.51	18,122,650
TESORERÍA GENERAL DE LA NACIÓN	0.00	-	0.00	-	0.00	-	0.00	-	0.00	-	0.00	-
ENTIDADES DEL SECTOR PÚBLICO (SECTOR PÚBLICO NO FINANCIERO)	0.00	-	0.00	-	0.00	-	0.00	-	0.00	-	0.00	-
RESIDENTES DEL EXTERIOR	0.00	-	0.00	-	0.00	-	0.00	-	0.00	-	0.00	-
SOCIEDADES FIDUCIARIAS	0.00	-	0.00	-	0.00	-	0.00	-	0.00	-	0.00	-
SOC. ADM. FONDOS DE PENSIONES Y DE CESANTÍAS	0.00	-	0.00	-	0.00	-	0.00	-	0.00	-	0.00	-
SOCIEDADES COMISIONISTAS DE BOLSAS DE VALORES	0.00	-	0.00	-	0.00	-	0.00	-	0.00	-	0.00	-
OTRAS	0.00	-	0.00	-	0.00	-	0.00	-	0.00	-	0.00	-

Fuente: Cálculos Banco de la República, formato 441 de la Superintendencia Financiera

A 19
TASAS DE COLOCACION
Tasa efectiva anual y monto en millones de pesos
FECHA DESDE: 21/04/2014 FECHA HASTA: 25/04/2014

	BANCOS		CORPORACIONES		COMPAÑIAS		ENTIDADES ESPECIALES		COOP. FINANCIERAS		TOTAL	
	TASA	MONTO	TASA	MONTO	TASA	MONTO	TASA	MONTO	TASA	MONTO	TASA	MONTO
Créditos de Vivienda												
Construcción de Vivienda diferente de VIS (Pesos)	9.73	7,845	0.00	-	0.00	-	0.00	-	0.00	-	9.73	7,845
Construcción de Vivienda diferente de VIS (UVR)	5.52	31,224	0.00	-	0.00	-	0.00	-	0.00	-	5.52	31,224
Construcción de Vivienda VIS (Pesos)	0.00	-	0.00	-	0.00	-	0.00	-	11.42	1,082	11.42	1,082
Construcción de Vivienda VIS (UVR)	7.46	8,737	0.00	-	0.00	-	0.00	-	0.00	-	7.46	8,737
Adquisición de Vivienda diferente de VIS (Pesos)	11.16	132,315	0.00	-	10.26	2,905	10.79	4,890	14.24	351	11.14	140,461
Adquisición de Vivienda diferente de VIS (UVR)	8.56	7,385	0.00	-	0.00	-	7.79	8,269	0.00	-	8.15	15,654
Adquisición de Vivienda VIS (Pesos)	12.10	28,652	0.00	-	12.11	693	11.20	3,316	12.40	332	12.01	32,993
Adquisición de Vivienda VIS (UVR)	10.03	10,026	0.00	-	10.70	796	7.53	7,258	0.00	-	9.06	18,081
Crédito de Consumo												
Entre 31 y 365 días	20.69	8,557	0.00	-	23.37	813	0.00	-	22.13	568	20.99	9,937
Entre 366 y 1095 días	22.32	128,701	0.00	-	21.47	2,492	0.00	-	17.98	3,748	22.18	134,942
Entre 1096 y 1825 días	18.15	294,591	0.00	-	17.09	9,889	0.00	-	16.71	13,593	18.06	318,073
A más de 1825 días	15.12	353,094	0.00	-	14.34	9,064	13.11	1	17.35	10,602	15.16	372,761
Microcréditos (Modalidad de Leasing)												
Entre 31 y 365 días	0.00	-	0.00	-	0.00	-	0.00	-	0.00	-	-	-
Entre 366 y 1095 días	12.54	25	0.00	-	0.00	-	0.00	-	0.00	-	12.54	25
Entre 1096 y 1825 días	0.00	-	0.00	-	0.00	-	0.00	-	0.00	-	-	-
A más de 1825 días	0.00	-	0.00	-	0.00	-	0.00	-	0.00	-	-	-
Microcréditos (Diferentes de Leasing)												
Entre 31 y 365 días	38.34	8,277	0.00	-	47.78	696	0.00	-	28.37	121	38.93	9,095
Entre 366 y 1095 días	34.29	47,879	0.00	-	42.82	5,089	0.00	-	25.26	670	34.99	53,638
Entre 1096 y 1825 días	30.67	7,376	0.00	-	28.41	1,530	0.00	-	24.41	1,079	29.64	9,985
A más de 1825 días	27.85	1,673	0.00	-	0.00	-	0.00	-	19.42	33	27.69	1,706
Créditos Comerciales (Ordinario)												
Entre 31 y 365 días	9.84	386,295	0.00	-	12.28	173,301	0.00	-	12.47	470	10.60	560,065
Entre 366 y 1095 días	10.77	224,883	0.00	-	11.76	24,620	0.00	-	13.08	743	10.87	250,246
Entre 1096 y 1825 días	10.71	102,807	0.00	-	12.68	19,263	0.00	-	14.88	772	11.04	122,842
A más de 1825 días	8.71	280,839	0.00	-	10.67	48,817	0.00	-	13.69	55	9.00	329,711
Créditos Comerciales (Preferencial o Corporativo)												
Entre 31 y 365 días	6.58	1,033,600	0.00	-	10.00	50	0.00	-	7.88	395	6.58	1,034,045
Entre 366 y 1095 días	7.25	146,198	0.00	-	7.41	406	0.00	-	0.00	-	7.25	146,604
Entre 1096 y 1825 días	7.72	61,032	0.00	-	6.87	978	0.00	-	0.00	-	7.71	62,010
A más de 1825 días	8.35	300,377	0.00	-	7.66	6,428	0.00	-	12.05	60	8.33	306,865
Créditos Comerciales (Tesorería)												
Entre 1 y 5 días	6.45	5,503	0.00	-	0.00	-	0.00	-	0.00	-	6.45	5,503
Entre 6 y 14 días	6.52	24,907	0.00	-	0.00	-	0.00	-	0.00	-	6.52	24,907
Entre 15 y 30 días	6.99	281,243	0.00	-	19.13	190	0.00	-	9.18	59	7.00	281,492

Fuente: Cálculos Banco de la República, formato 088 de la Superintendencia Financiera de Colombia.

Cifras de carácter PROVISIONAL. * El promedio ponderado total no incluye las tasas de las Entidades Financieras Especiales.

A 20
TASAS DE COLOCACION
Tasa efectiva anual y monto en millones de pesos
FECHA DESDE: 21/04/2014 FECHA HASTA: 25/04/2014

	BANCOS		CORPORACIONES		COMPAÑIAS		ENTIDADES ESPECIALES		COOP. FINANCIERAS		TOTAL	
	TASA	MONTO	TASA	MONTO	TASA	MONTO	TASA	MONTO	TASA	MONTO	TASA	MONTO
Tarjetas de Crédito Personas Naturales												
Avances en efectivo	27.59	191,591	0.00	-	29.13	19,540	0.00	-	25.86	179	27.73	211,310
Consumos a 1 mes	3.29	154,100	0.00	-	28.82	3,875	0.00	-	22.58	20	3.92	157,995
Consumos entre 2 y 6 meses	29.18	140,905	0.00	-	29.02	8,803	0.00	-	22.74	50	29.16	149,758
Consumos entre 7 y 12 meses	28.76	84,720	0.00	-	29.10	7,388	0.00	-	21.57	38	28.78	92,146
Consumos entre 13 y 18 meses	28.76	10,623	0.00	-	29.10	605	0.00	-	23.55	1	28.78	11,230
Consumos a más de 18 meses	26.44	165,223	0.00	-	29.09	4,488	0.00	-	19.67	462	26.49	170,173
Tarjetas de Crédito Empresariales												
Avances en efectivo	28.89	15,490	0.00	-	29.23	0	0.00	-	0.00	-	28.89	15,490
Consumos a 1 mes	0.54	63,864	0.00	-	29.23	28	0.00	-	0.00	-	0.56	63,891
Consumos entre 2 y 6 meses	29.19	9,805	0.00	-	29.23	6	0.00	-	0.00	-	29.19	9,811
Consumos entre 7 y 12 meses	28.59	6,820	0.00	-	29.23	0	0.00	-	0.00	-	28.59	6,821
Consumos entre 13 y 18 meses	27.65	187	0.00	-	0.00	-	0.00	-	0.00	-	27.65	187
Consumos a más de 18 meses	22.62	7,254	0.00	-	0.00	-	0.00	-	0.00	-	22.62	7,254
Descubiertos en Cuenta Corriente Bancaria												
Sobregiros	23.33	1,368,551	0.00	-	0.00	-	0.00	-	0.00	-	23.33	1,368,551
Créditos Especiales												
Acordados según ley 550 de 1999	0.00	-	0.00	-	11.44	1,000	0.00	-	0.00	-	11.44	1,000
Acordados según ley 617 de 2000	0.00	-	0.00	-	0.00	-	0.00	-	0.00	-	-	-
Depósitos y Cuentas de Ahorro												
Depósitos de ahorro ordinarios activos	2.15	127,619,992	3.62	663,521	2.11	147,104	0.00	-	1.53	381,157	2.16	128,811,774
Cuentas de ahorro especial en UVR	0.00	-	0.00	-	0.00	-	0.00	-	0.00	-	-	-
Cuentas de ahorro especial en pesos	2.14	539,193	0.00	-	0.00	-	0.00	-	3.00	2,359	2.14	541,551
Cuentas de ahorro AFC (en pesos)	1.84	829,387	0.00	-	0.00	-	0.00	-	0.00	-	1.84	829,387
Certificados de Ahorro de Valor Real (CAVR)												
CAVR Total*	2.94	40,710	0.00	-	0.00	-	0.00	-	0.00	-	2.94	40,710

Fuente: Cálculos Banco de la República, formato 088 de la Superintendencia Financiera de Colombia.

* Debido a los cambios realizados al Formato 088 (Circular Externa 047 del 20 de Nov de 2012 de la Superintendencia Financiera de Colombia) la información desagregada por plazos para los Certificados de Ahorro de Valor Real no está disponible.

V. PRECIOS

**INDICE DE PRECIOS AL CONSUMIDOR
TOTAL NACIONAL PONDERADO**

VARIACIONES:	Mensuales									En año corrido							En año completo							
	2007	2008	2009	2010	2011	2012	2013	2014	2007	2008	2009	2010	2011	2012	2013	2014	2007	2008	2009	2010	2011	2012	2013	2014
	TOTAL																							
Enero	0.77	1.06	0.59	0.69	0.91	0.73	0.30	0.49	0.77	1.06	0.59	0.69	0.91	0.73	0.30	0.49	4.71	6.00	7.18	2.10	3.40	3.54	2.00	2.13
Febrero	1.17	1.51	0.84	0.83	0.60	0.61	0.44	0.63	1.95	2.58	1.43	1.52	1.52	1.35	0.74	1.12	5.25	6.35	6.47	2.09	3.17	3.55	1.83	2.32
Marzo	1.21	0.81	0.50	0.25	0.27	0.12	0.21	0.39	3.18	3.41	1.94	1.78	1.79	1.47	0.95	1.52	5.78	5.93	6.14	1.84	3.19	3.40	1.91	2.51
Abril	0.90	0.71	0.32	0.46	0.12	0.14	0.25	0.46	4.11	4.15	2.26	2.24	1.91	1.62	1.21	1.98	6.26	5.73	5.73	1.98	2.84	3.43	2.02	2.72
Mayo	0.30	0.93	0.01	0.10	0.28	0.30	0.28		4.42	5.11	2.28	2.35	2.20	1.92	1.49		6.23	6.39	4.77	2.07	3.02	3.44	2.00	
Junio	0.13	0.87	-0.06	0.11	0.32	0.08	0.23		4.56	6.02	2.22	2.47	2.53	2.01	1.73		6.04	4.78	3.81	2.25	3.23	3.20	2.16	
Julio	0.16	0.48	-0.04	-0.04	0.14	-0.02	0.04		4.73	6.53	2.18	2.42	2.67	1.98	1.77		5.78	7.52	3.28	2.24	3.42	3.03	2.22	
Agosto	-0.14	0.19	0.04	0.11	-0.03	0.04	0.08		4.58	6.74	2.23	2.54	2.64	2.03	1.86		5.22	7.87	3.13	2.31	3.27	3.11	2.27	
Septiembre	0.09	-0.19	-0.11	-0.14	0.31	0.29	0.29		4.67	6.53	2.12	2.40	2.95	2.32	2.16		5.00	7.57	3.21	2.28	3.73	3.08	2.27	
Octubre	0.01	0.34	-0.13	-0.09	0.19	0.16	-0.26		4.68	6.90	1.98	2.31	3.15	2.48	1.89		5.17	7.94	2.72	2.33	4.02	3.06	1.84	
Noviembre	0.47	0.28	-0.07	0.19	0.14	-0.14	-0.22		5.17	7.20	1.92	2.51	3.29	2.34	1.67		5.41	7.73	2.37	2.59	3.96	2.77	1.76	
Diciembre	0.50	0.45	0.08	0.65	0.42	0.09	0.26		5.70	7.68	2.00	3.17	3.73	2.44	1.94		5.70	7.68	2.00	3.17	3.73	2.44	1.94	
	SIN ALIMENTOS																							
Enero	0.59	0.63	0.38	0.60	0.64	0.51	0.23	0.36	0.59	0.63	0.38	0.60	0.64	0.51	0.23	0.36	4.22	4.47	4.84	3.14	2.86	3.00	2.12	2.49
Febrero	0.75	0.74	0.93	0.73	0.58	0.68	0.64	0.68	1.35	1.38	1.31	1.34	1.22	1.19	0.87	1.04	4.33	4.46	5.04	2.94	2.70	3.10	2.08	2.53
Marzo	0.57	0.78	0.65	0.15	0.34	0.19	0.22	0.31	1.93	2.17	1.97	1.49	1.57	1.39	1.09	1.35	4.38	4.67	4.90	2.43	2.90	2.95	2.11	2.62
Abril	0.42	0.48	0.25	0.22	0.18	0.05	0.14	0.36	2.35	2.66	2.23	1.71	1.75	1.43	1.23	1.72	4.55	4.74	4.66	2.40	2.86	2.81	2.20	2.85
Mayo	0.22	0.28	0.03	0.14	0.09	0.22	0.30		2.58	2.95	2.26	1.85	1.84	1.66	1.54		4.52	4.81	4.41	2.50	2.81	2.94	2.28	
Junio	0.20	0.29	0.16	0.19	0.28	0.14	0.33		2.78	3.25	2.42	2.04	2.12	1.80	1.87		4.38	4.90	4.27	2.53	2.91	2.80	2.48	
Julio	0.32	0.35	0.16	0.08	0.07	0.01	-0.02		3.12	3.62	2.58	2.12	2.20	1.81	1.85		4.35	4.93	4.06	2.45	2.90	2.74	2.45	
Agosto	0.33	0.33	0.11	0.17	0.03	0.05	0.06		3.46	3.95	2.70	2.29	2.23	1.85	1.91		4.30	4.93	3.84	2.51	2.76	2.75	2.46	
Septiembre	0.13	0.34	0.04	0.03	0.24	0.36	0.26		3.59	4.31	2.73	2.32	2.48	2.22	2.18		4.12	5.16	3.52	2.50	2.98	2.87	2.36	
Octubre	0.09	0.43	-0.02	0.05	0.10	0.08	0.03		3.68	4.76	2.71	2.37	2.58	2.30	2.21		4.35	5.52	3.06	2.57	3.03	2.86	2.31	
Noviembre	0.38	0.17	0.08	0.17	0.18	0.00	-0.09		4.07	4.94	2.80	2.55	2.76	2.31	2.11		4.37	5.30	2.96	2.66	3.03	2.68	2.21	
Diciembre	0.35	0.16	0.11	0.27	0.36	0.09	0.24		4.43	5.11	2.91	2.82	3.13	2.40	2.36		4.43	5.11	2.91	2.82	3.13	2.40	2.36	
	ALIMENTOS																							
Enero	1.15	1.97	1.13	0.91	1.61	1.29	0.48	0.82	1.15	1.97	1.13	0.91	1.61	1.29	0.48	0.82	5.81	9.39	12.24	-0.54	4.81	4.94	1.69	1.20
Febrero	2.11	3.12	0.61	1.08	0.66	0.44	-0.06	0.51	3.29	5.15	1.75	1.99	2.29	1.74	0.42	1.34	7.32	10.47	9.50	-0.07	4.39	4.70	1.19	1.78
Marzo	2.60	0.88	0.11	0.52	0.08	-0.06	0.17	0.61	5.98	6.07	1.86	2.53	2.37	1.68	0.59	1.96	8.90	8.61	8.67	0.34	3.93	4.56	1.41	2.23
Abril	1.92	1.18	0.49	1.08	-0.04	0.39	0.55	0.70	8.02	7.32	2.36	3.64	2.33	2.08	1.13	2.67	10.04	7.82	7.93	0.93	2.78	5.01	1.57	2.39
Mayo	0.48	2.26	-0.04	0.02	0.78	0.50	0.23		8.53	9.74	2.32	3.66	3.13	2.59	1.37		10.01	9.73	5.51	0.98	3.56	4.72	1.29	
Junio	-0.04	2.02	-0.60	-0.07	0.43	-0.06	-0.01		8.49	11.96	1.71	3.58	3.57	2.53	1.36		9.69	11.98	2.80	1.52	4.08	4.22	1.34	
Julio	-0.17	0.73	-0.54	-0.35	0.31	-0.10	0.21		8.30	12.78	1.16	3.22	3.89	2.44	1.56		8.94	13.00	1.51	1.71	4.77	3.79	1.64	
Agosto	-1.12	-0.08	-0.13	-0.03	-0.19	0.02	0.15		7.09	12.69	1.03	3.18	3.70	2.46	1.72		7.23	14.18	1.46	1.80	4.61	4.01	1.77	
Septiembre	-0.01	-1.24	-0.49	-0.57	0.47	0.10	0.38		7.09	11.29	0.54	2.59	4.19	2.57	2.10		6.96	12.77	2.23	1.72	5.71	3.63	2.05	
Octubre	-0.17	0.17	-0.41	-0.44	0.43	0.36	-1.00		6.91	11.48	0.13	2.14	4.64	2.94	1.08		6.97	13.15	1.64	1.69	6.63	3.56	0.66	
Noviembre	0.68	0.49	-0.45	0.25	0.05	-0.49	-0.53		7.63	12.03	-0.32	2.39	4.68	2.44	0.54		7.72	12.95	0.69	2.40	6.42	3.01	0.62	
Diciembre	0.82	1.01	0.00	1.65	0.56	0.08	0.31		8.51	13.17	-0.32	4.09	5.27	2.52	0.86		8.51	13.17	-0.32	4.09	5.27	2.52	0.86	
	VIVIENDA																							
Enero	0.23	0.42	0.38	0.40	0.35	0.63	0.43	0.20	0.23	0.42	0.38	0.40	0.35	0.63	0.43	0.20	4.21	4.47	6.60	4.28	3.64	4.06	2.83	2.50
Febrero	0.43	0.35	0.67	0.53	0.30	0.42	0.40	0.61	0.66	0.77	1.04	0.93	0.65	1.05	0.84	0.81	4.26	4.38	6.94	4.14	3.40	4.19	2.81	2.71
Marzo	0.63	1.14	0.93	0.39	0.51	0.30	-0.02	0.37	1.29	1.92	1.98	1.32	1.17	1.35	0.82	1.19	4.27	4.92	6.71	3.58	3.53	3.97	2.49	3.11
Abril	0.59	1.00	0.38	0.45	0.26	-0.17	0.28	0.55	1.89	2.94	2.37	1.78	1.43	1.18	1.10	1.74	4.52	5.34	6.06	3.65	3.33	3.52	2.95	3.39
Mayo	0.36	0.55	0.39	0.30	0.19	0.56	0.64		2.26	3.51	2.77	2.08	1.62	1.75	1.74		4.62	5.54	5.90	3.55	3.22	3.90	3.03	
Junio	0.33	0.54	0.26	0.41	0.39	0.36	0.50		2.60	4.07	3.04	2.50	2.02	2.12	2.25		4.61	5.76	5.60	3.71	3.20	3.88	3.17	
Julio	0.21	0.27	0.22	0.06	0.28	-0.13	-0.38		2.81	4.34	3.27	2.57	2.30	1.98	1.87		4.55	5.82	5.55	3.55	3.42	3.45	2.91	
Agosto	0.36	0.61	0.31	0.39	0.27	0.31	0.17		3.18	4.98	3.59	2.97	2.58	2.29	2.04		4.38	6.09	5.24	3.63	3.30	3.48	2.78	
Septiembre	0.19	0.77	0.14	0.04	0.60	0.58	0.49		3.38	5.78	3.73	3.01	3.20	2.89	2.55		4.22	6.69	4.58	3.53	3.88	3.46	2.69	
Octubre	0.36	0.47	0.12	0.20	0.17	0.03	0.15		3.75	6.29	3.86	3.21	3.37	2.91	2.71		4.37	6.81	4.21	3.61	3.85	3.32	2.82	
Noviembre	0.30	0.41	0.21	0.30	0.03	0.02	-0.26		4.06	6.72	4.08	3.52	3.40	2.94	2.44		4.43	6.93	4.01	3.70	3.57	3.31	2.53	
Diciembre	0.20	-0.07	0.17	0.16	0.36	0.09	0.29		4.27	6.65	4.26	3.69	3.78	3.03	2.74		4.27	6.65	4.26	3.69	3.78	3.03	2.74	
	VESTUARIO																							
Enero	0.29	0.09	-0.11	-0.05	0.12	0.02	0.06	0.10	0.29	0.09	-0.11	-0.05	0.12	0.02	0.06	0.10	0.60	1.45	-0.45	-0.24	-1.16	0.44	0.78	0.98
Febrero	0.31	-0.41	-0.15	-0.24	-0.10	0.00	-0.03	0.11	0.60	-0.32	-0.26	-0.28	0.02	0.02	0.03	0.22	0.94	0.72	-0.19	-0.33	-1.02	0.53	0.76	1.13
Marzo	0.24	0.09	0.03	-0.18	0.05	0.07	0.08	0.18	0.85	-0.23	-0.23	-0.46	0.08	0.09	0.10	0.40	1.16	0.56	-0.24	-0.54	-0.80	0.55	0.76	1.23
Abril	0.21	0.06	0.03	-0.05	-0.03	0.00	-0.01	0.20	1.06	-0.17	-0.19	-0.51	0.04	0.09	0.10	0.60	1.44	0.41	-0.27	-0.62	-0.77	0.58	0.76	1.44
Mayo	0.29	0.02	0.19	-0.09	0.15	0.11	0.20		1.35	-0.15	0.00	-0.60	0.20	0.20	0.30		1.67	0.14	-0.09	-0.90	-0.53	0.54	0.85	
Junio	0.27	0.15	0.05	-																				

**INDICE DE PRECIOS AL CONSUMIDOR
INGRESOS MEDIOS (EMPLEADOS)**

VARIACIONES:	Mensuales								En año corrido								En año completo							
	2007	2008	2009	2010	2011	2012	2013	2014	2007	2008	2009	2010	2011	2012	2013	2014	2007	2008	2009	2010	2011	2012	2013	2014
TOTAL																								
Enero	0.79	1.04	0.60	0.67	0.89	0.72	0.31	0.45	0.79	1.04	0.60	0.67	0.89	0.72	0.31	0.45	4.92	6.12	7.37	2.21	3.45	3.45	2.07	2.20
Febrero	1.28	1.54	0.86	0.84	0.59	0.66	0.45	0.68	2.08	2.60	1.46	1.52	1.48	1.38	0.76	1.14	5.40	6.40	6.65	2.19	3.19	3.53	1.86	2.44
Marzo	1.16	0.84	0.49	0.23	0.29	0.13	0.18	0.37	3.26	3.46	1.96	1.75	1.78	1.51	0.94	1.51	5.91	6.07	6.27	1.93	3.25	3.35	1.92	2.63
Abril	0.88	0.69	0.29	0.45	0.12	0.11	0.24	0.43	4.17	4.17	2.25	2.21	1.90	1.62	1.19	1.95	6.35	5.87	5.85	2.09	2.92	3.34	2.06	2.82
Mayo	0.31	0.87	0.02	0.13	0.26	0.29	0.27		4.50	5.08	2.27	2.35	2.17	1.91	1.46		6.28	6.45	4.96	2.21	3.04	3.37	2.04	
Junio	0.17	0.82	0.01	0.17	0.36	0.13	0.30		4.67	5.95	2.28	2.52	2.54	2.04	1.76		6.10	7.15	4.11	2.37	3.25	3.13	2.21	
Julio	0.23	0.56	(0.02)	(0.04)	0.13	(0.03)	0.03		4.92	6.53	2.26	2.48	2.68	2.01	1.79		5.93	7.49	3.52	2.35	3.43	2.96	2.27	
Agosto	(0.14)	0.29	0.08	0.11	(0.09)	0.01	0.07		4.77	6.84	2.34	2.59	2.58	2.02	1.87		5.37	7.96	3.30	2.38	3.22	3.07	2.33	
Septiembre	0.07	(0.12)	(0.09)	(0.11)	0.30	0.28	0.34		4.85	6.71	2.25	2.47	2.89	2.31	2.22		5.15	7.75	3.33	2.35	3.65	3.04	2.40	
Octubre	0.04	0.34	(0.13)	(0.07)	0.15	0.15	(0.25)		4.89	7.08	2.11	2.40	3.05	2.46	1.96		5.34	8.07	2.84	2.42	3.88	3.04	1.99	
Noviembre	0.44	0.31	(0.05)	0.18	0.12	(0.11)	(0.20)		5.34	7.41	2.06	2.58	3.17	2.35	1.76		5.56	7.94	2.47	2.66	3.81	2.81	1.90	
Diciembre	0.49	0.40	0.07	0.62	0.45	0.14	0.29		5.86	7.85	2.13	3.22	3.63	2.49	2.05		5.86	7.85	2.13	3.22	3.63	2.49	2.05	
ALIMENTOS																								
Enero	1.20	1.87	1.12	0.81	1.64	1.37	0.50	0.81	1.20	1.87	1.12	0.81	1.64	1.37	0.50	0.81	5.91	9.17	12.16	(0.25)	4.82	4.79	1.74	1.53
Febrero	2.13	2.96	0.62	1.00	0.58	0.49	(0.01)	0.59	3.36	4.89	1.74	1.82	2.23	1.86	0.49	1.40	7.36	10.06	9.61	0.13	4.39	4.69	1.24	2.13
Marzo	2.37	0.93	0.03	0.47	0.14	(0.01)	0.23	0.58	5.81	5.87	1.77	2.30	2.37	1.85	0.71	2.00	8.89	8.51	8.63	0.57	4.04	4.54	1.48	2.50
Abril	1.90	1.14	0.46	1.01	(0.08)	0.34	0.53	0.52	7.82	7.07	2.24	3.33	2.28	2.20	1.25	2.53	10.08	7.70	7.90	1.12	2.91	4.98	1.67	2.49
Mayo	0.48	1.97	0.01	0.16	0.75	0.44	0.17		8.34	9.18	2.25	3.50	3.05	2.65	1.41		9.95	9.30	5.83	1.26	3.53	4.65	1.39	
Junio	0.00	1.85	(0.44)	0.04	0.40	0.01	0.06		8.34	11.21	1.80	3.54	3.47	2.66	1.48		9.56	11.33	3.45	1.75	3.90	4.24	1.44	
Julio	(0.03)	0.85	(0.43)	(0.36)	0.28	(0.13)	0.12		8.30	12.15	1.36	3.17	3.76	2.53	1.60		8.93	12.30	2.13	1.83	4.57	3.82	1.70	
Agosto	(1.07)	0.24	(0.10)	(0.05)	(0.22)	(0.02)	0.23		7.15	12.41	1.27	3.12	3.54	2.50	1.83		7.24	13.78	1.80	1.88	4.39	4.02	1.95	
Septiembre	(0.05)	(1.05)	(0.40)	(0.51)	0.44	0.08	0.53		7.09	11.23	0.86	2.60	3.99	2.58	2.38		6.93	12.65	2.46	1.77	5.38	3.64	2.42	
Octubre	(0.07)	0.12	(0.41)	(0.42)	0.37	0.34	(1.00)		7.01	11.37	0.45	2.16	4.37	2.92	1.35		7.09	12.87	1.92	1.76	6.22	3.61	1.05	
Noviembre	0.57	0.56	(0.42)	0.18	0.06	(0.43)	(0.50)		7.62	12.00	0.02	2.35	4.43	2.48	0.84		7.74	12.86	0.92	2.37	6.09	3.11	0.98	
Diciembre	0.77	0.90	0.02	1.58	0.61	0.14	0.36		8.45	13.00	0.05	3.97	5.07	2.62	1.21		8.45	13.00	0.05	3.97	5.07	2.62	1.21	
VIVIENDA																								
Enero	0.25	0.42	0.43	0.38	0.31	0.57	0.45	0.17	0.25	0.42	0.43	0.38	0.31	0.57	0.45	0.17	4.89	4.70	6.89	4.21	3.61	3.91	2.82	2.51
Febrero	0.60	0.45	0.67	0.53	0.26	0.45	0.39	0.67	0.85	0.87	1.11	0.92	0.57	1.03	0.84	0.85	4.63	4.54	7.13	4.06	3.34	4.11	2.75	2.80
Marzo	0.65	1.19	0.94	0.39	0.50	0.25	(0.08)	0.35	1.51	2.06	2.06	1.31	1.08	1.28	0.76	1.20	4.61	5.10	6.88	3.49	3.45	3.85	2.42	3.24
Abril	0.52	0.94	0.33	0.48	0.27	(0.22)	0.26	0.60	2.03	3.03	2.40	1.80	1.35	1.06	1.03	1.81	4.69	5.54	6.23	3.65	3.23	3.34	2.91	3.59
Mayo	0.37	0.55	0.42	0.26	0.16	0.61	0.70		2.41	3.59	2.84	2.07	1.51	1.67	1.74		4.73	5.73	6.10	3.48	3.12	3.81	3.01	
Junio	0.45	0.59	0.29	0.47	0.40	0.42	0.57		2.87	4.20	3.13	2.55	1.91	2.10	2.32		4.84	5.87	5.78	3.67	3.05	3.84	3.16	
Julio	0.25	0.26	0.22	0.04	0.31	(0.12)	(0.44)		3.13	4.47	3.36	2.59	2.22	1.99	1.87		4.91	5.89	5.74	3.48	3.32	3.40	2.82	
Agosto	0.26	0.57	0.35	0.39	0.28	0.29	0.19		3.40	5.07	3.72	2.99	2.51	2.28	2.06		4.62	6.22	5.51	3.52	3.21	3.41	2.72	
Septiembre	0.20	0.76	0.11	0.04	0.62	0.56	0.50		3.60	5.87	3.84	3.03	3.15	2.86	2.57		4.44	6.81	4.83	3.45	3.80	3.35	2.66	
Octubre	0.42	0.56	0.09	0.20	0.13	0.00	0.17		4.04	6.46	3.93	3.24	3.28	2.86	2.75		4.58	6.96	4.34	3.57	3.74	3.22	2.83	
Noviembre	0.26	0.44	0.23	0.30	(0.02)	0.00	(0.27)		4.32	6.94	4.17	3.54	3.26	2.86	2.47		4.57	7.15	4.11	3.64	3.41	3.24	2.54	
Diciembre	0.20	(0.06)	0.09	0.14	0.37	0.08	0.32		4.52	6.88	4.26	3.69	3.64	2.94	2.80		4.52	6.88	4.26	3.69	3.64	2.94	2.80	
VESTUARIO																								
Enero	0.35	0.11	(0.09)	(0.03)	0.10	0.03	0.07	0.09	0.35	0.11	(0.09)	(0.03)	0.10	0.03	0.07	0.09	0.71	1.48	(0.40)	(0.29)	(1.21)	0.40	0.76	0.92
Febrero	0.30	(0.35)	(0.21)	(0.27)	(0.08)	(0.01)	(0.05)	0.10	0.65	(0.24)	(0.30)	(0.30)	0.02	0.02	0.01	0.19	1.06	0.82	(0.26)	(0.36)	(1.02)	0.47	0.72	1.08
Marzo	0.24	0.06	0.03	(0.23)	0.08	0.12	0.08	0.20	0.89	(0.18)	(0.28)	(0.53)	0.10	0.13	0.09	0.39	1.27	0.64	(0.29)	(0.61)	(0.72)	0.50	0.68	1.20
Abril	0.18	0.04	(0.02)	(0.03)	(0.05)	0.02	(0.03)	0.18	1.08	(0.14)	(0.30)	(0.56)	0.04	0.15	0.06	0.57	1.44	0.50	(0.36)	(0.62)	(0.74)	0.57	0.63	1.41
Mayo	0.30	0.01	0.20	(0.08)	0.14	0.15	0.21		1.38	(0.13)	(0.10)	(0.64)	0.18	0.30	0.27		1.73	0.21	(0.16)	(0.90)	(0.52)	0.59	0.68	
Junio	0.30	0.14	0.05	(0.18)	(0.02)	0.03	0.14		1.69	0.01	(0.04)	(0.81)	0.16	0.33	0.40		1.86	0.04	(0.25)	(1.12)	(0.37)	0.64	0.79	
Julio	(0.04)	(0.12)	0.01	(0.01)	0.08	0.04	0.11		1.64	(0.11)	(0.04)	(0.82)	0.24	0.38	0.51		1.78	(0.03)	(0.12)	(1.14)	(0.28)	0.60	0.85	
Agosto	(0.11)	(0.01)	(0.10)	(0.23)	(0.02)	(0.05)	(0.15)		1.53	(0.12)	(0.14)	(1.05)	0.22	0.33	0.36		1.77	0.07	(0.21)	(1.26)	(0.07)	0.58	0.75	
Septiembre	0.04	0.03	(0.07)	(0.21)	0.03	0.02	(0.01)		1.57	(0.09)	(0.21)	(1.26)	0.25	0.35	0.35		1.71	0.06	(0.32)	(1.40)	0.17	0.57	0.72	
Octubre	(0.03)	(0.11)	(0.10)	(0.22)	0.04	0.10	0.07		1.54	(0.20)	(0.31)	(1.48)	0.29	0.45	0.42		1.79	(0.02)	(0.31)	(1.53)	0.43	0.64	0.68	
Noviembre	0.09	(0.03)	(0.01)	0.08	0.09	0.17	0.31		1.63	(0.23)	(0.31)	(1.40)	0.37	0.62	0.73		1.82	(0.15)	(0.28)	(1.44)	0.43	0.72	0.83	
Diciembre	0.09	0.03	(0.04)	0.06	0.09	0.10	0.17		1.72	(0.20)	(0.36)	(1.34)	0.47	0.72	0.90		1.72	(0.20)	(0.36)	(1.34)	0.47	0.72	0.90	
MISCELANEO*																								
Enero	0.89	0.86	0.45	0.90	0.94	0.46	0.08	0.47	0.89	0.86	0.45	0.90	0.94	0.46	0.08	0.47	4.75	5.14	4.69	2.71	2.95	2.50	1.85	2.59
Febrero	1.13	1.28	1.34	1.13	0.95	1.04	0.90	0.84	2.03	2.16	1.79	2.04	1.90	1.50	0.98	1.31	4.90	5.30	4.74	2.50	2.76	2.59	1.71	2.52
Marzo	0.58	0.64	(0.08)	(0.01)	0.26	0.12	0.38	0.25	2.62	2.81	1.71	2.03	2.16	1.62	1.37	1.57	4.93	5.35	4.00	2.57	3.04	2.45	1.98	2.38
Abril	0.33	0.20	0.75	0.08	0.17	0.22	0.05	0.24	2.96	3.01	2.47	2.12	2.33	1.85	1.42	1.81	5.02	5.22	4.57	1.89	3.13	2.51	1.80	2.58
Mayo	0.13	0.21	(0.33)	0.04	0.01	(0.07)	(0.02)		3.10	3.23	2.14	2.16	2.34	1.77	1.40		4.88	5.30	4.01	2.26	3.10	2.42	1.86	
Junio	0.12	0.12	0.10	0.05																				

**INDICE DE PRECIOS AL CONSUMIDOR
INGRESOS BAJOS (OBREROS)**

VARIACIONES:	Mensuales									En año corrido						En año completo								
	2007	2008	2009	2010	2011	2012	2013	2014		2007	2008	2009	2010	2011	2012	2013	2014	2007	2008	2009	2010	2011	2012	2013
TOTAL																								
Enero	0.68	1.25	0.66	0.86	1.07	0.82	0.31	0.54	0.68	1.25	0.66	0.86	1.07	0.82	0.31	0.54	4.23	6.62	8.35	2.10	3.80	4.09	1.93	1.78
Febrero	1.17	1.85	0.82	0.79	0.59	0.47	0.34	0.48	1.86	3.13	1.48	1.65	1.67	1.29	0.65	1.02	5.12	7.34	7.25	2.07	3.59	3.96	1.80	1.92
Marzo	1.67	0.92	0.54	0.35	0.24	0.10	0.21	0.51	3.56	4.08	2.02	2.01	1.91	1.39	0.86	1.54	5.85	6.55	6.83	1.88	3.47	3.82	1.92	2.23
Abril	1.13	0.82	0.40	0.61	0.12	0.20	0.28	0.53	4.73	4.94	2.43	2.63	2.03	1.59	1.14	2.08	6.48	6.23	6.38	2.10	2.97	3.90	2.00	2.49
Mayo	0.40	1.55	0.07	0.09	0.40	0.43	0.38		5.15	6.56	2.50	2.72	2.44	2.03	1.52		6.58	7.44	4.84	2.12	3.29	3.93	1.95	
Junio	0.04	1.34	(0.20)	0.05	0.29	0.03	0.13		5.19	7.98	2.30	2.77	2.74	2.06	1.66		6.49	8.83	3.25	2.37	3.54	3.66	2.04	
Julio	0.03	0.52	(0.15)	(0.09)	0.18	(0.01)	0.06		5.22	8.54	2.14	2.68	2.92	2.05	1.71		6.11	9.36	2.56	2.43	3.82	3.47	2.11	
Agosto	(0.37)	(0.17)	0.01	0.13	0.07	0.08	0.08		4.83	8.36	2.15	2.81	3.00	2.14	1.79		5.32	9.59	2.74	2.56	3.77	3.47	2.11	
Septiembre	0.11	(0.57)	(0.16)	(0.18)	0.38	0.27	0.17		4.94	7.75	1.99	2.63	3.39	2.41	1.97		5.08	8.85	3.17	2.54	4.34	3.66	2.02	
Octubre	(0.16)	0.29	(0.07)	(0.09)	0.30	0.19	(0.32)		4.78	8.06	1.91	2.53	3.70	2.60	1.64		5.05	9.34	2.79	2.52	4.76	3.24	1.50	
Noviembre	0.61	0.31	(0.10)	0.26	0.20	(0.19)	(0.26)		5.41	8.39	1.81	2.80	3.91	2.41	1.38		5.57	9.02	2.37	2.89	4.70	2.84	1.42	
Diciembre	0.57	0.55	0.09	0.76	0.42	0.04	0.17		6.02	8.99	1.90	3.58	4.35	2.45	1.55		6.02	8.99	1.90	3.58	4.35	2.45	1.55	
ALIMENTOS																								
Enero	0.94	2.23	1.19	1.04	1.54	1.11	0.38	0.73	0.94	2.23	1.19	1.04	1.54	1.11	0.38	0.73	5.32	9.85	12.62	(1.04)	4.74	5.15	1.57	0.28
Febrero	1.93	3.49	0.55	1.15	0.77	0.34	(0.22)	0.27	2.90	5.79	1.75	2.21	2.32	1.45	0.16	1.01	6.81	11.52	9.43	(0.45)	4.34	4.71	1.00	0.77
Marzo	3.15	0.78	0.22	0.58	(0.06)	(0.21)	(0.01)	0.68	6.14	6.62	1.97	2.81	2.26	1.24	0.15	1.69	8.58	8.95	8.81	(0.08)	3.67	4.56	1.21	1.47
Abril	2.12	1.28	0.59	1.22	(0.01)	0.51	0.56	1.01	8.39	7.99	2.57	4.06	2.25	1.76	0.71	2.72	9.73	8.06	8.07	0.54	2.41	5.10	1.26	1.92
Mayo	0.50	3.08	(0.05)	(0.16)	0.83	0.68	0.39		8.93	11.31	2.52	3.90	3.10	2.45	1.10		9.87	10.83	4.79	0.44	3.42	4.94	0.96	
Junio	(0.10)	2.58	(0.93)	(0.24)	0.39	(0.13)	(0.14)		8.82	14.19	1.56	3.65	3.50	2.32	0.96		9.79	13.81	1.20	1.14	4.08	4.39	0.95	
Julio	(0.39)	0.53	(0.75)	(0.44)	0.32	(0.11)	0.29		8.40	14.79	0.79	3.19	3.84	2.21	1.25		9.00	14.86	(0.10)	1.46	4.88	3.95	1.35	
Agosto	(1.42)	(0.89)	(0.21)	(0.05)	(0.09)	0.10	0.01		6.86	13.77	0.58	3.13	3.75	2.31	1.26		7.12	15.48	0.58	1.62	4.84	4.14	1.27	
Septiembre	0.03	(1.85)	(0.63)	(0.65)	0.55	0.21	0.01		6.89	11.67	(0.06)	2.46	4.32	2.52	1.27		6.83	13.32	1.82	1.60	6.11	3.78	1.07	
Octubre	(0.52)	0.15	(0.37)	(0.44)	0.60	0.35	(1.05)		6.34	11.84	(0.43)	2.01	4.95	2.88	0.21		6.44	14.08	1.29	1.53	7.22	3.52	(0.34)	
Noviembre	1.01	0.41	(0.47)	0.36	0.07	(0.55)	(0.51)		7.41	12.30	(0.90)	2.38	5.02	2.32	(0.30)		7.45	13.40	0.40	2.39	6.91	2.88	(0.30)	
Diciembre	0.98	1.32	0.01	1.80	0.55	(0.00)	0.23		8.46	13.78	(0.90)	4.22	5.60	2.31	(0.07)		8.46	13.78	(0.90)	4.22	5.60	2.31	(0.07)	
VIVIENDA																								
Enero	0.27	0.51	0.30	0.38	0.43	0.71	0.38	0.19	0.27	0.51	0.30	0.38	0.43	0.71	0.38	0.19	3.64	4.03	6.28	4.74	4.27	4.85	2.85	2.70
Febrero	0.06	0.18	0.74	0.59	0.39	0.39	0.48	0.61	0.33	0.69	1.04	0.97	0.82	1.11	0.86	0.80	4.14	4.15	6.88	4.58	4.06	4.85	2.93	2.83
Marzo	0.65	1.34	1.03	0.43	0.59	0.40	0.11	0.45	0.99	2.04	2.09	1.40	1.41	1.51	0.97	1.25	4.00	4.86	6.56	3.96	4.22	4.65	2.63	3.18
Abril	0.58	0.87	0.48	0.43	0.28	(0.22)	0.20	0.41	1.57	2.93	2.57	1.84	1.70	1.29	1.17	1.67	4.33	5.16	6.14	3.91	4.07	4.13	3.06	3.40
Mayo	0.43	0.59	0.40	0.43	0.30	0.58	0.61		2.00	3.54	2.98	2.27	2.01	1.88	1.79		4.52	5.34	5.94	3.94	3.95	4.42	3.10	
Junio	0.10	0.56	0.28	0.42	0.46	0.31	0.51		2.10	4.12	3.27	2.70	2.48	2.20	2.31		4.23	5.82	5.64	4.08	3.99	4.27	3.30	
Julio	0.21	0.29	0.24	0.12	0.28	(0.16)	(0.27)		2.32	4.42	3.51	2.82	2.76	2.03	2.03		4.06	5.91	5.59	3.96	4.16	3.81	3.19	
Agosto	0.25	0.72	0.27	0.45	0.28	0.33	0.18		2.57	5.17	3.80	3.29	3.05	2.36	2.21		3.65	6.41	5.12	4.14	3.97	3.86	3.03	
Septiembre	0.25	0.96	0.19	0.07	0.63	0.50	0.48		2.83	6.18	4.00	3.35	3.69	2.87	2.70		3.39	7.16	4.32	4.01	4.56	3.72	3.01	
Octubre	0.36	0.57	0.20	0.25	0.28	0.10	0.17		3.19	6.78	4.20	3.61	3.98	2.98	2.88		3.58	7.39	3.93	4.06	4.59	3.55	3.08	
Noviembre	0.29	0.25	0.24	0.36	0.15	0.07	(0.22)		3.49	7.05	4.46	3.98	4.13	3.05	2.65		3.71	7.35	3.92	4.18	4.37	3.47	2.78	
Diciembre	0.28	(0.51)	0.19	0.23	0.40	0.13	0.24		3.77	6.51	4.66	4.21	4.55	3.18	2.89		3.77	6.51	4.66	4.21	4.55	3.18	2.89	
VESTUARIO																								
Enero	0.22	0.13	(0.21)	0.01	0.15	(0.00)	0.05	0.12	0.22	0.13	(0.21)	0.01	0.15	(0.00)	0.05	0.12	0.41	1.58	(0.51)	0.06	(0.81)	0.44	0.98	1.10
Febrero	0.34	(0.03)	0.02	0.10	(0.05)	0.02	0.05	0.17	0.55	0.09	(0.20)	0.11	0.09	0.02	0.10	0.29	0.79	1.21	(0.46)	0.14	(0.96)	0.52	1.01	1.21
Marzo	0.15	0.05	0.05	(0.11)	(0.01)	0.00	0.11	0.17	0.70	0.14	(0.15)	0.00	0.08	0.02	0.21	0.46	1.12	1.11	(0.46)	(0.02)	(0.87)	0.53	1.12	1.28
Abril	0.26	0.12	0.12	(0.07)	0.01	(0.06)	0.04	0.21	0.96	0.26	(0.03)	(0.06)	0.09	(0.03)	0.25	0.67	1.39	0.97	(0.46)	(0.20)	(0.80)	0.47	1.21	1.45
Mayo	0.29	0.12	0.21	(0.10)	0.20	0.12	0.20		1.25	0.38	0.18	(0.16)	0.29	0.09	0.45		1.59	0.80	(0.37)	(0.51)	(0.50)	0.39	1.29	
Junio	0.22	0.11	0.14	(0.23)	0.08	0.12	0.13		1.48	0.49	0.32	(0.39)	0.37	0.21	0.59		1.76	0.69	(0.34)	(0.87)	(0.19)	0.43	1.30	
Julio	0.05	(0.24)	(0.02)	(0.06)	0.05	0.21	0.07		1.53	0.25	0.30	(0.45)	0.42	0.43	0.66		1.82	0.39	(0.12)	(0.91)	(0.08)	0.59	1.16	
Agosto	0.08	(0.25)	(0.20)	(0.27)	0.00	(0.02)	(0.01)		1.60	(0.00)	0.09	(0.72)	0.43	0.40	0.65		1.86	0.07	(0.08)	(0.97)	0.19	0.57	1.17	
Septiembre	(0.01)	(0.05)	(0.13)	(0.18)	0.04	0.07	(0.01)		1.60	(0.05)	(0.04)	(0.89)	0.47	0.47	0.64		1.82	0.03	(0.16)	(1.01)	0.41	0.60	1.09	
Octubre	0.00	(0.03)	(0.04)	(0.17)	0.08	0.25	0.07		1.60	(0.08)	(0.08)	(1.06)	0.54	0.73	0.71		1.84	(0.01)	(0.16)	(1.15)	0.66	0.78	0.91	
Noviembre	0.03	(0.03)	(0.03)	0.10	0.02	0.13	0.16		1.62	(0.12)	(0.11)	(0.96)	0.56	0.86	0.87		1.82	(0.07)	(0.16)	(1.02)	0.57	0.89	0.93	
Diciembre	0.05	(0.05)	(0.06)	0.01	0.03	0.06	0.15		1.67	(0.17)	(0.17)	(0.95)	0.59	0.92	1.03		1.67	(0.17)	(0.17)	(0.95)	0.59	0.92	1.03	
MISCELANEO																								
Enero	0.77	0.59	0.55	1.28	1.36	0.74	0.18	0.75	0.77	0.59	0.55	1.28	1.36	0.74	0.18	0.75	3.83	4.97	5.16	3.54	3.11	2.75	1.56	2.69
Febrero	1.22	1.09	1.35	0.70	0.71	0.77	0.90	0.64	2.00	1.69	1.91	1.99	2.07	1.51	1.09	1.39	4.26	4.83	5.43	2.87	3.12	2.82	1.70	2.42
Marzo	0.53	0.93	0.51	0.09	0.26	0.15	0.59	0.44	2.54	2.63	2.43	2.09	2.34	1.67	1.69	1.84	4.23	5.25	4.99	2.45	3.29	2.71	2.15	2.26
Abril	0.20	0.11	0.15	0.23	0.12	0.32	0.07	0.17	2.75	2.74	2.58	2.33	2.46	1.99	1.75	2.01	4.34	5.15	5.03	2.54	3.17	2.92	1.89	2.37
Mayo	0.22	0.07	(0.13)	0.06	0.05	0.03	0.15		2.97	2.82	2.45	2.39	2.51	2.03	1.91		4.28	5.00	4.82	2.73	3.17	2.89	2.01	
Junio	0.20	0.10	0.12																					

**ÍNDICE DE PRECIOS DEL PRODUCTOR 1/
VARIACIONES PORCENTUALES SEGÚN CLASIFICACIÓN CIU**

VARIACIONES	Mensuales					En año corrido					En doce meses				
	2010	2011	2012	2013	2014	2010	2011	2012	2013	2014	2010	2011	2012	2013	2014
AGRICULTURA, SILVICULTURA Y PESCA															
enero	5.18	3.61	-1.37	0.90	2.15	5.18	3.61	-1.37	0.90	2.15	2.84	9.59	4.23	-7.61	-3.42
febrero	3.12	1.38	0.72	-0.39	2.77	8.46	5.04	-0.66	0.50	4.98	4.73	7.74	3.56	-8.63	-0.35
marzo	1.66	1.98	-0.82	1.55	7.56	10.26	7.12	-1.48	2.06	12.91	2.53	8.08	0.71	-6.44	5.54
abril	-0.42	-0.42	-0.62	-0.24	2.68	9.80	6.67	-2.09	1.81	15.94	0.10	8.08	0.51	-6.09	8.64
mayo	-0.57	0.83	-1.18	1.08		9.17	7.55	-3.24	2.91		-0.96	9.60	-1.49	-3.95	
junio	0.35	0.19	-3.62	-0.96		9.56	7.76	-6.74	1.92		5.92	9.43	-5.24	-1.30	
julio	-0.05	-0.80	1.51	-0.48		9.51	6.90	-5.33	1.43		6.10	8.61	-3.03	-3.24	
agosto	-0.62	-0.88	-0.42	-0.30		8.83	5.95	-5.73	1.13		6.53	8.31	-2.58	-3.12	
septiembre	-1.97	2.12	3.12	-2.01		6.69	8.20	-2.79	-0.91		6.90	12.83	-1.62	-7.94	
octubre	-2.78	2.37	-1.29	-2.25		3.72	10.77	-4.04	-3.14		5.09	18.82	-5.14	-8.84	
noviembre	3.03	-1.26	-3.64	-1.57		6.86	9.37	-7.53	-4.67		8.53	13.87	-7.43	-6.89	
diciembre	4.11	0.11	-2.33	0.07		11.25	9.50	-9.69	-4.60		11.25	9.50	-9.69	-4.60	
MINERÍA															
enero	0.67	-0.27	-3.41	-1.87	0.79	0.67	-0.27	-3.41	-1.87	0.79	23.16	3.94	1.70	-5.57	-0.65
febrero	-3.21	2.75	1.99	2.47	5.45	-2.57	2.46	-1.48	0.55	6.29	6.24	10.34	0.95	-5.13	2.24
marzo	3.29	1.13	1.27	-0.92	2.03	0.64	3.62	-0.23	-0.37	8.44	19.92	8.02	1.10	-7.19	5.29
abril	-0.35	1.43	2.25	-5.01	-2.28	0.29	5.10	2.01	-5.37	5.97	20.88	9.95	1.92	-13.78	8.31
mayo	1.88	0.09	-3.00	-2.80		2.17	5.19	-1.05	-8.01		23.55	8.02	-1.23	-13.59	
junio	-1.81	-3.76	-9.62	2.83		0.32	1.24	-10.56	-5.41		1.74	5.88	-7.24	-1.70	
julio	-1.86	-2.83	-3.78	0.57		-1.54	-1.63	-13.95	-4.88		3.33	4.82	-8.15	2.74	
agosto	-2.08	-0.24	7.78	1.72		-3.59	-1.87	-7.25	-3.24		6.90	6.79	-0.76	-3.03	
septiembre	0.09	3.63	2.62	2.69		-3.50	1.70	-4.82	-0.64		7.43	10.57	-1.73	-2.98	
octubre	1.80	0.72	0.23	-2.07		-1.76	2.43	-4.60	-2.70		6.93	9.39	-2.20	-5.21	
noviembre	2.79	2.30	-1.53	-0.18		0.99	4.79	-6.06	-2.87		4.30	8.87	-5.86	-3.91	
diciembre	3.90	0.21	-1.06	-0.41		4.92	5.00	-7.06	-3.27		4.92	5.00	-7.06	-3.27	
INDUSTRIA MANUFACTURERA															
enero	0.42	0.72	-0.06	-0.13	0.36	0.42	0.72	-0.06	-0.13	0.36	-1.44	3.16	3.80	-1.04	1.12
febrero	0.65	0.96	-0.15	0.13	0.58	1.08	1.69	-0.21	0.01	0.93	-2.04	3.47	2.66	-0.75	1.56
marzo	0.13	0.66	-0.18	0.20	0.40	1.21	2.36	-0.39	0.21	1.33	-2.05	4.02	1.80	-0.38	1.77
abril	0.74	0.25	0.25	0.01	0.11	1.96	2.62	-0.14	0.21	1.44	-0.96	3.51	1.80	-0.62	1.86
mayo	0.64	0.60	0.33	0.21		2.62	3.23	0.19	0.42		0.49	3.46	1.52	-0.74	
junio	-0.05	0.03	-0.57	0.33		2.57	3.26	-0.38	0.75		1.33	3.54	0.92	0.15	
julio	-0.66	-0.33	-0.32	0.07		1.90	2.92	-0.70	0.82		0.74	3.88	0.94	0.54	
agosto	-0.39	0.30	0.21	-0.05		1.50	3.22	-0.50	0.77		0.64	4.60	0.84	0.28	
septiembre	-0.26	0.12	-0.04	0.05		1.23	3.34	-0.54	0.82		0.91	5.00	0.68	0.38	
octubre	0.06	0.74	0.03	-0.35		1.29	4.11	-0.51	0.46		1.84	5.72	-0.04	0.00	
noviembre	0.63	0.33	-0.12	0.02		1.92	4.45	-0.63	0.48		2.56	5.40	-0.48	0.13	
diciembre	0.91	0.15	-0.35	0.15		2.85	4.61	-0.97	0.63		2.85	4.61	-0.97	0.63	

1/ A partir de Enero de 2007 el DANE calcula el IPP. Las variaciones acá presentadas se basan en un empalme provisional de los índices agregados.

Fuente: Banco de la República-SGEE-Estadística - DANE a partir de enero de 2007

ÍNDICE DE PRECIOS DEL PRODUCTOR
VARIACIONES PORCENTUALES SEGÚN PROCEDENCIA DE LOS BIENES

VARIACIONES	Mensuales					En año corrido					En doce meses				
	2010	2011	2012	2013	2014	2010	2011	2012	2013	2014	2010	2011	2012	2013	2014
PRODUCIDOS Y CONSUMIDOS															
enero	1.57	1.43	-0.21	0.06	0.68	1.57	1.43	-0.21	0.06	0.68	2.02	5.09	4.10	-2.29	-0.35
febrero	1.04	1.22	0.48	0.15	1.14	2.62	2.66	0.27	0.20	1.82	1.67	5.28	3.34	-2.61	0.63
marzo	0.75	0.97	0.01	0.42	2.05	3.39	3.67	0.28	0.63	3.90	2.09	5.51	2.35	-2.20	2.26
abril	0.31	0.41	0.20	-0.48	0.78	3.71	4.09	0.48	0.15	4.72	1.67	5.61	2.14	-2.86	3.56
mayo	0.43	0.65	-0.27	0.17		4.15	4.76	0.21	0.32		2.21	5.84	1.21	-2.43	
junio	0.03	-0.22	-2.03	0.03		4.18	4.53	-1.83	0.35		2.86	5.59	-0.63	-0.38	
julio	-0.44	-0.59	-0.14	0.05		3.72	3.92	-1.96	0.40		2.66	5.43	-0.18	-0.19	
agosto	-0.35	0.02	0.57	0.05		3.35	3.93	-1.41	0.45		2.89	5.82	0.37	-0.71	
septiembre	-0.57	0.69	0.94	-0.30		2.76	4.65	-0.48	0.15		3.12	7.16	0.63	-1.93	
octubre	-0.49	0.90	-0.22	-0.78		2.26	5.59	-0.69	-0.64		3.11	8.66	-0.49	-2.49	
noviembre	1.19	0.10	-1.06	-0.42		3.47	5.69	-1.74	-1.05		4.16	7.49	-1.63	-1.86	
diciembre	1.70	0.11	-0.82	0.09		5.23	5.81	-2.54	-0.96		5.23	5.81	-2.54	-0.96	
IMPORTADOS															
enero	-0.20	0.07	-1.86	-0.55	0.65	-0.20	0.07	-1.86	-0.55	0.65	-5.74	1.01	2.16	-3.56	2.95
febrero	0.07	0.78	-1.49	0.29	1.59	-0.13	0.84	-3.33	-0.27	2.25	-8.86	1.73	-0.14	-1.82	4.28
marzo	-0.13	0.72	-1.23	0.13	0.19	-0.27	1.57	-4.52	-0.13	2.45	-9.11	2.59	-2.07	-0.46	4.34
abril	1.17	-0.69	0.24	0.43	-1.17	0.91	0.87	-4.29	0.30	1.25	-5.43	0.70	-1.15	-0.28	2.68
mayo	0.81	0.38	0.45	0.28		1.72	1.25	-3.85	0.58		-2.30	0.27	-1.08	-0.45	
junio	-0.54	0.04	0.13	1.19		1.17	1.29	-3.73	1.77		-0.92	0.86	-1.00	0.60	
julio	-1.40	-0.47	-0.42	-0.23		-0.24	0.82	-4.13	1.54		-1.83	1.82	-0.95	0.79	
agosto	-1.31	0.24	0.12	-0.21		-1.55	1.06	-4.01	1.33		-1.87	3.41	-1.06	0.46	
septiembre	-0.46	0.63	-0.61	0.48		-2.00	1.70	-4.60	1.81		-1.37	4.54	-2.29	1.57	
octubre	0.33	1.73	-0.13	-0.74		-1.68	3.46	-4.73	1.06		0.75	6.00	-4.07	0.95	
noviembre	1.05	0.38	0.24	0.46		-0.65	3.85	-4.50	1.53		1.42	5.31	-4.20	1.17	
diciembre	1.40	0.31	-0.35	0.19		0.74	4.17	-4.83	1.72		0.74	4.17	-4.83	1.72	
EXPORTADOS															
enero	3.54	0.79	-5.00	-0.77	1.55	3.54	0.79	-5.00	-0.77	1.55	25.06	4.44	9.96	-6.80	4.80
febrero	-3.25	2.67	-0.77	1.71	2.33	0.17	3.48	-5.74	0.93	3.92	8.74	10.83	6.28	-4.46	5.43
marzo	-1.18	3.72	-0.58	2.49	0.57	-1.01	7.33	-6.28	3.45	4.51	8.07	16.33	1.87	-1.51	3.45
abril	2.08	1.59	1.16	-1.30	-2.54	1.05	9.03	-5.20	2.11	1.85	4.87	15.77	1.44	-3.90	2.15
mayo	3.23	3.80	-0.86	-1.48		4.31	13.18	-6.02	0.60		12.73	16.41	-3.12	-4.50	
junio	-5.29	-4.34	-4.25	2.86		-1.20	8.27	-10.01	3.48		6.42	17.58	-3.03	2.60	
julio	-1.79	-1.92	-5.85	-1.25		-2.97	6.19	-15.28	2.18		0.93	17.42	-6.92	7.61	
agosto	-0.89	1.17	3.97	0.93		-3.84	7.43	-11.91	3.13		1.48	19.87	-4.34	4.46	
septiembre	-1.17	0.60	3.41	2.57		-4.97	8.08	-8.90	5.78		0.09	22.02	-1.66	3.60	
octubre	1.56	4.51	0.09	-2.49		-3.48	12.96	-8.82	3.14		4.45	25.56	-5.83	0.93	
noviembre	5.73	2.15	-0.06	0.33		2.05	15.39	-8.88	3.48		6.32	21.31	-7.87	1.32	
diciembre	5.14	1.11	-2.08	-1.04		7.29	16.67	-10.78	2.40		7.29	16.67	-10.78	2.40	
EXPORTADOS SIN CAFÉ															
enero	3.60	0.70	-5.12	-0.67	1.56	3.60	0.70	-5.12	-0.67	1.56	25.77	3.16	10.22	-4.89	5.88
febrero	-3.75	2.41	-0.49	1.98	2.04	-0.29	3.12	-5.58	1.30	3.62	8.47	9.77	7.11	-2.54	5.94
marzo	-1.34	3.85	-0.08	2.64	0.14	-1.62	7.09	-5.66	3.97	3.77	7.88	15.54	3.05	0.12	3.36
abril	2.22	1.49	1.33	-1.41	-3.25	0.56	8.69	-4.40	2.50	0.39	4.92	14.72	2.88	-2.59	1.43
mayo	3.42	3.69	-0.72	-1.48		4.01	12.70	-5.09	0.98		13.75	15.01	-1.49	-3.34	
junio	-5.65	-4.61	-4.16	2.94		-1.87	7.51	-9.03	3.95		6.90	16.28	-1.02	3.82	
julio	-2.10	-1.84	-5.90	-1.30		-3.93	5.53	-14.40	2.60		0.92	16.59	-5.12	8.89	
agosto	-1.14	1.39	4.04	1.18		-5.02	7.00	-10.94	3.81		1.39	19.57	-2.64	5.90	
septiembre	-1.22	0.55	3.80	2.86		-6.19	7.59	-7.56	6.79		-0.81	21.73	0.50	4.94	
octubre	1.20	4.74	0.26	-2.52		-5.06	12.69	-7.32	4.09		3.18	25.98	-3.79	2.03	
noviembre	6.29	2.32	-0.03	0.53		0.91	15.30	-7.35	4.64		5.17	21.28	-6.00	2.60	
diciembre	5.18	1.45	-1.95	-1.03		6.14	16.98	-9.15	3.56		6.14	16.98	-9.15	3.56	

1/ A partir de Enero de 2007 el DANE calcula el IPP. Las variaciones acá presentadas se basan en un empalme provisional de los índices agregados.
Fuente: Banco de la República-SGEE-Estadística - DANE a partir de enero de 2007

**ÍNDICE DE PRECIOS DEL PRODUCTOR
VARIACIONES PORCENTUALES SEGÚN USO O DESTINO ECONÓMICO**

VARIACIONES	Mensuales					En año corrido					En doce meses				
	2010	2011	2012	2013	2014	2010	2011	2012	2013	2014	2010	2011	2012	2013	2014
TOTAL															
enero	1.22	1.18	-0.50	-0.05	0.67	1.22	1.18	-0.50	-0.05	0.67	0.48	4.33	3.75	-2.51	0.23
febrero	0.86	1.14	0.14	0.17	1.22	2.09	2.33	-0.37	0.12	1.90	-0.44	4.62	2.72	-2.47	1.27
marzo	0.58	0.93	-0.21	0.37	1.71	2.69	3.28	-0.58	0.49	3.64	-0.17	4.98	1.56	-1.90	2.62
abril	0.47	0.21	0.20	-0.32	0.44	3.17	3.50	-0.38	0.17	4.09	0.28	4.70	1.56	-2.41	3.40
mayo	0.50	0.61	-0.14	0.19		3.69	4.13	-0.52	0.36		1.34	4.81	0.80	-2.09	
junio	-0.09	-0.18	-1.66	0.23		3.59	3.94	-2.17	0.60		2.13	4.72	-0.69	-0.21	
julio	-0.61	-0.56	-0.18	0.00		2.96	3.35	-2.35	0.60		1.81	4.77	-0.31	-0.03	
agosto	-0.53	0.05	0.49	0.00		2.42	3.41	-1.87	0.60		1.98	5.38	0.13	-0.51	
septiembre	-0.55	0.69	0.66	-0.16		1.85	4.12	-1.22	0.44		2.27	6.69	0.10	-1.32	
octubre	-0.35	1.05	-0.20	-0.78		1.50	5.21	-1.41	-0.34		2.66	8.19	-1.13	-1.89	
noviembre	1.17	0.14	-0.84	-0.26		2.69	5.36	-2.24	-0.60		3.66	7.09	-2.10	-1.32	
diciembre	1.64	0.14	-0.73	0.10		4.37	5.51	-2.95	-0.49		4.37	5.51	-2.95	-0.49	
CONSUMO INTERMEDIO															
enero	1.54	1.60	-1.15	-0.45	0.62	1.54	1.60	-1.15	-0.45	0.62	1.24	5.92	3.62	-4.88	0.32
febrero	0.73	1.64	0.01	0.28	2.00	2.28	3.27	-1.14	-0.17	2.64	-0.46	6.88	1.96	-4.62	2.04
marzo	0.61	1.59	-0.60	0.20	2.46	2.91	4.91	-1.73	0.04	5.16	0.49	7.91	-0.24	-3.85	4.33
abril	0.34	0.34	0.23	-0.48	-0.05	3.26	5.27	-1.51	-0.45	5.10	1.00	7.91	-0.35	-4.54	4.79
mayo	0.80	0.73	-0.41	0.03		4.08	6.04	-1.91	-0.42		2.19	7.84	-1.48	-4.12	
junio	0.07	-0.54	-2.43	0.32		4.16	5.46	-4.29	-0.11		2.62	7.18	-3.35	-1.42	
julio	-0.74	-1.06	-0.70	-0.02		3.39	4.34	-4.97	-0.12		2.49	6.83	-3.00	-0.74	
agosto	-0.68	0.01	0.77	-0.04		2.68	4.35	-4.24	-0.16		3.03	7.57	-2.26	-1.53	
septiembre	-0.42	0.68	0.50	0.18		2.25	5.06	-3.75	0.02		3.62	8.76	-2.43	-1.85	
octubre	-0.24	0.91	-0.12	-0.68		2.01	6.02	-3.87	-0.66		4.21	10.02	-3.43	-2.40	
noviembre	1.57	0.35	-0.90	-0.18		3.61	6.39	-4.74	-0.84		5.08	8.69	-4.63	-1.69	
diciembre	2.16	0.11	-0.86	0.09		5.85	6.51	-5.55	-0.75		5.85	6.51	-5.55	-0.75	
CONSUMO FINAL															
enero	1.17	0.82	0.22	0.47	0.75	1.17	0.82	0.22	0.47	0.75	0.04	3.15	4.07	0.30	-0.40
febrero	1.23	0.57	0.48	-0.02	0.25	2.42	1.39	0.70	0.44	1.01	0.67	2.48	3.97	-0.20	-0.12
marzo	0.75	0.14	0.29	0.59	1.06	3.18	1.53	0.99	1.04	2.08	0.08	1.86	4.13	0.10	0.34
abril	0.65	0.16	0.21	-0.20	1.31	3.85	1.70	1.20	0.83	3.42	0.20	1.36	4.18	-0.32	1.87
mayo	0.11	0.48	0.17	0.41		3.97	2.19	1.37	1.24		0.93	1.74	3.86	-0.08	
junio	-0.20	0.39	-0.92	0.07		3.76	2.58	0.44	1.32		2.29	2.34	2.50	0.93	
julio	-0.45	0.06	0.49	0.02		3.30	2.64	0.93	1.34		1.69	2.86	2.94	0.46	
agosto	-0.29	-0.08	0.17	0.04		2.99	2.56	1.10	1.38		1.49	3.07	3.21	0.33	
septiembre	-0.79	0.71	1.03	-0.68		2.18	3.29	2.14	0.69		1.42	4.63	3.53	-1.37	
octubre	-0.58	1.28	-0.37	-1.02		1.60	4.62	1.76	-0.34		1.42	6.59	1.84	-2.01	
noviembre	0.75	-0.12	-0.99	-0.48		2.36	4.49	0.75	-0.81		2.69	5.66	0.95	-1.50	
diciembre	1.12	0.20	-0.69	0.13		3.51	4.69	0.05	-0.68		3.51	4.69	0.05	-0.68	
BIENES DE CAPITAL SIN MATERIALES DE CONSTRUCCIÓN															
enero	-1.19	-0.80	-1.12	-0.33	0.53	-1.19	-0.80	-1.12	-0.33	0.53	-2.83	-2.25	-0.24	-2.17	3.54
febrero	-0.40	0.42	-1.23	0.37	1.19	-1.58	-0.39	-2.33	0.03	1.73	-7.84	-1.46	-1.87	-0.59	4.39
marzo	-0.68	0.13	-0.82	0.45	-0.04	-2.25	-0.26	-3.13	0.48	1.69	-8.33	-0.66	-2.81	0.68	3.88
abril	0.37	-1.13	0.11	0.42	-0.96	-1.89	-1.39	-3.02	0.90	0.71	-6.99	-2.14	-1.58	0.99	2.45
mayo	0.68	-0.41	0.28	0.31		-1.22	-1.79	-2.75	1.22		-4.44	-3.20	-0.91	1.03	
junio	-1.10	-0.33	0.08	1.00		-2.31	-2.11	-2.68	2.23		-3.75	-2.44	-0.50	1.96	
julio	-0.98	-0.41	-0.26	-0.15		-3.27	-2.52	-2.93	2.08		-4.16	-1.88	-0.34	2.07	
agosto	-0.93	0.47	0.36	0.14		-4.17	-2.06	-2.58	2.22		-4.49	-0.50	-0.45	1.85	
septiembre	-0.30	0.78	-0.09	0.27		-4.46	-1.30	-2.67	2.50		-4.41	0.57	-1.31	2.22	
octubre	0.02	1.21	-0.11	-0.53		-4.43	-0.11	-2.77	1.95		-2.99	1.77	-2.59	1.78	
noviembre	0.81	-0.13	0.18	0.50		-3.66	-0.24	-2.60	2.47		-2.48	0.82	-2.29	2.11	
diciembre	1.06	0.32	-0.34	0.17		-2.64	0.08	-2.94	2.65		-2.64	0.08	-2.94	2.65	
MATERIALES DE CONSTRUCCIÓN															
enero	0.66	1.25	2.27	0.61	0.60	0.66	1.25	2.27	0.61	0.60	-1.37	2.33	7.19	2.64	1.49
febrero	0.30	0.51	-0.03	0.38	0.33	0.96	1.77	2.23	0.99	0.93	-1.52	2.55	6.61	3.07	1.43
marzo	0.20	0.32	1.03	0.29	0.11	1.16	2.09	3.29	1.29	1.05	-0.95	2.67	7.37	2.31	1.25
abril	0.57	0.28	0.03	-0.02	0.09	1.73	2.38	3.31	1.27	1.14	0.79	2.38	7.10	2.27	1.36
mayo	0.00	1.15	-0.16	0.05		1.73	3.55	3.15	1.32		1.26	3.55	5.71	2.49	
junio	0.22	-0.24	-0.20	-0.07		1.96	3.30	2.94	1.25		1.45	3.07	5.75	2.62	
julio	-0.09	0.23	0.22	0.17		1.86	3.54	3.17	1.42		1.31	3.41	5.74	2.57	
agosto	-0.20	1.60	0.10	-0.07		1.66	5.20	3.27	1.35		1.16	5.28	4.18	2.39	
septiembre	-0.28	0.34	0.14	0.07		1.37	5.56	3.41	1.42		1.07	5.93	3.96	2.33	
octubre	0.07	0.44	0.42	0.05		1.44	6.02	3.85	1.47		1.54	6.33	3.94	1.95	
noviembre	0.06	0.12	0.45	-0.02		1.50	6.15	4.32	1.45		1.62	6.40	4.29	1.46	
diciembre	0.23	-0.03	0.02	0.05		1.73	6.13	4.33	1.50		1.73	6.13	4.33	1.50	

1/ A partir de Enero de 2007 el DANE calcula el IPP. Las variaciones acá presentadas se basan en un empalme provisional de los índices agregados
Fuente: Banco de la República-SGEE-Estadística - DANE a partir de enero de 2007