



BANCO DE LA REPUBLICA
Subgerencia de Estudios Económicos

ESTADISTICAS MONETARIAS Y CAMBIARIAS
Correspondiente a la semana No. **12 del año 2014**

SG-EE – 04 – 14 – 27 – L

Preparado por: Subgerencia de Estudios Económicos

11 de abril de 2014

Nota : Las cifras de este memorando son provisionales y corresponden al **28 de marzo de 2014** a menos que se indique otra fecha.

CONTENIDO

	Página
I. AGREGADOS MONETARIOS Y CREDITICIOS	
A. Base Monetaria	1
B. Medios de Pago	6
C. Oferta Monetaria Ampliada	8
D. Crédito y Portafolio Financiero	12
II. TASAS DE INTERES, TASA DE CAMBIO Y PRECIOS	
A. Tasa de Interés	15
B. Tasa de Cambio Representativa del Mercado	18
C. Índice de Tasa de Cambio Real	18
D. Comportamiento del Índice de Precios al Consumidor	19
III. SITUACION EXTERNA	
A. Reservas Internacionales Netas	20
B. Balanza Cambiaria Doméstica	20
C. Balanza Cambiaria Consolidada	24
D. Comercio Exterior	28
E. Endeudamiento Externo del Sistema Financiero	31

ANEXOS

I. AGREGADOS MONETARIOS Y CREDITICIOS	
A. Base Monetaria (Promedio)	33
B. Medios de Pago (Promedios)	34
C. Otros Agregados (Promedios)	35
D. Otras Estadísticas	38
E. Posición de Encaje del sistema financiero	39
II. SECTORIZACION DE LA BASE MONETARIA	40
III. RESERVAS INTERNACIONALES	44
IV. TASAS DE INTERES	
DTF	46
Tasas de Captación	47
Interbancarias y Repos	48
Tasas de Colocación	50
V. PRECIOS	
Índice de Precios del Consumidor	52
Índice de Precios del Productor	55

La información correspondiente a la sectorización del Banco de la República para el mes de Febrero de 2014 y del sistema financiero para el mes de Enero de 2014, se encuentra disponible en www.banrep.gov.co/es/sectorizacion-monetaria. Los interesados pueden comunicarse a la sección Sector Financiero al teléfono 3430409, o al correo electrónico jbeltre@banrep.gov.co.

I. AGREGADOS MONETARIOS Y CREDITICIOS

A. Base Monetaria

CUADRO No 1
COMPONENTES DE LA BASE MONETARIA

(Miles de millones de pesos y porcentajes)

Concepto	Saldo a marzo 28 2014	VARIACIONES					
		SEMANAL		CORRIDO AÑO		ANUAL	
		ABS	%	ABS	%	ABS	%
BASE MONETARIA -USOS- (A+B)	60,029	(982)	(1.6)	(1,013)	(1.7)	9,829	19.6
A. EFECTIVO	36,132	(207)	(0.6)	(3,356)	(8.5)	4,407	13.9
1. MONEDA FUERA SISTEMA FINANCIERO	36,084	(213)	(0.6)	(3,314)	(8.4)	4,394	13.9
2. DEPOSITOS PARTICULARES	48	6	14.6	(42)	(46.5)	13	36.6
B. RESERVA SISTEMA FINANCIERO	23,896	(775)	(3.1)	2,343	10.9	5,422	29.4
1. EFECTIVO EN CAJA SISTEMA FINANCIERO	10,170	208	2.1	179	1.8	1,069	11.7
2. DEPOS. DEL SIST. FINANCIERO B.R /1	13,726	(983)	(6.7)	2,164	18.7	4,354	46.5

1/ Corresponde a cuentas corrientes del sistema financiero en el Banco de la República

Fuente: Banco de la República.

CUADRO No 2

COEFICIENTES DE PREFERENCIA POR EFECTIVO Y RESERVA MONETARIA

	marzo 28 2014	VARIACIONES					
		SEMANAL		CORRIDO AÑO		ANUAL	
		ABS	%	ABS	%	ABS	%
I. MULTIPLICADOR DE M3 1/	5.8	0.08	1.4	0.21	3.8	(0.30)	(4.9)
II. EFECTIVO / PSE (e)	11.6	(0.05)	(0.4)	(1.51)	(11.5)	0.02	0.2
II. RESERVA / PSE (r)	7.7	(0.24)	(3.0)	0.52	7.2	0.93	13.8

1/ Multiplicador = $(e + 1) / (e + r)$

PSE = PASIVOS SUJETOS A ENCAJE

Fuente: Banco de la República.

CUADRO No 3

BASE MONETARIA Y PROMEDIOS MOVILES

(Miles de millones de pesos)

Concepto	marzo 28 2014
FIN DE	60,029
PROMEDIO SEMANAL	60,261
PROMEDIO MOVIL DIARIO DE ORDEN 20	60,150
PROMEDIO MOVIL DIARIO DE ORDEN 45	60,020

Fuente: Banco de la República.

CUADRO No 4
PRINCIPALES OPERACIONES QUE EXPLICAN LA VARIACION SEMANAL
DE LA BASE MONETARIA

(Miles de millones de pesos)

Por concepto de :	VARIACION Del 21 al 28 de mar 2014	
TOTAL (II-I)		-982
I. FACTORES CONTRACCIONISTAS		3,064
Crédito Neto a la Tesorería		1,800
Reservas Internacionales Netas 1/		1,230
Crédito neto a otros intermediarios		34
Otros Pasivos	132	
Depositos de Contracción 2/	3	
Otros Pasivos Fondo de Garantías	1	
Fideicomisos Fdo Pensional	-29	
Omas de Expansión	-74	
Activos con el Sector Privado		1
II. FACTORES EXPANSIONISTAS		2,082
Cuentas patrimoniales		1,304
Crédito neto a bancos y corporaciones financieras		775
Omas de Expansión	801	
Depositos de Contracción 2/	-26	
Otros activos netos		2

1/ A partir de septiembre 17 de 2004, se utilizan las Reservas Internacionales Netas como fuente de la Base Monetaria.

2/ A partir del 2 de abril de 2007, el Banco de la República activó como mecanismo de contracción monetaria los depósitos remunerados no constitutivos de encaje.

Fuente: Banco de la República.

**GRAFICO 1
BASE MONETARIA**

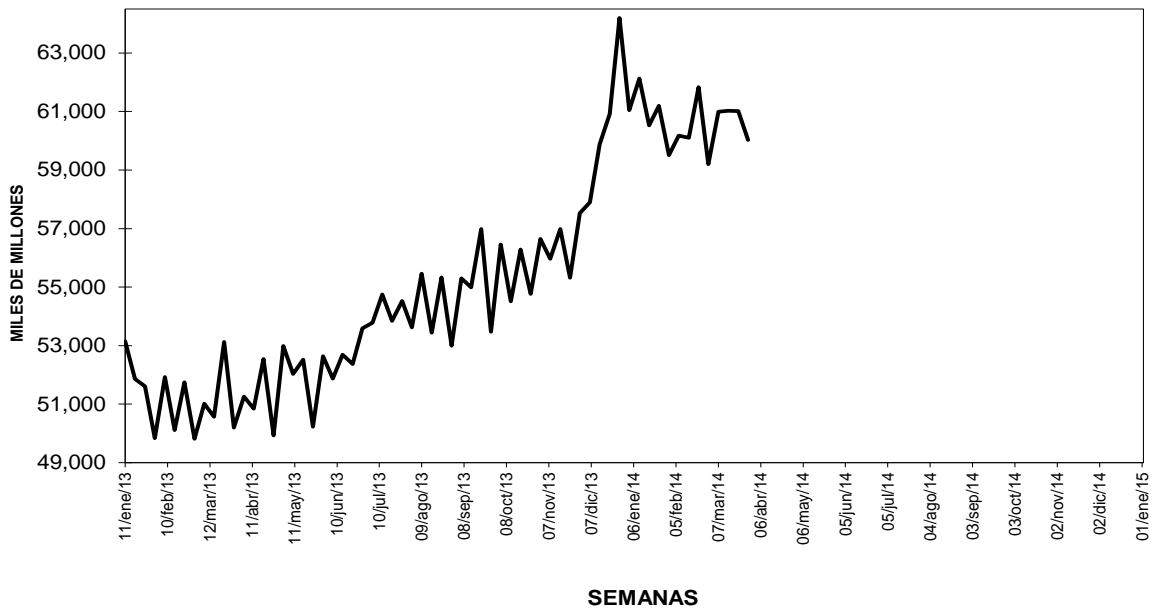

Fuente: Banco de la República.

GRAFICO 2
BASE MONETARIA
Promedios móviles diarios

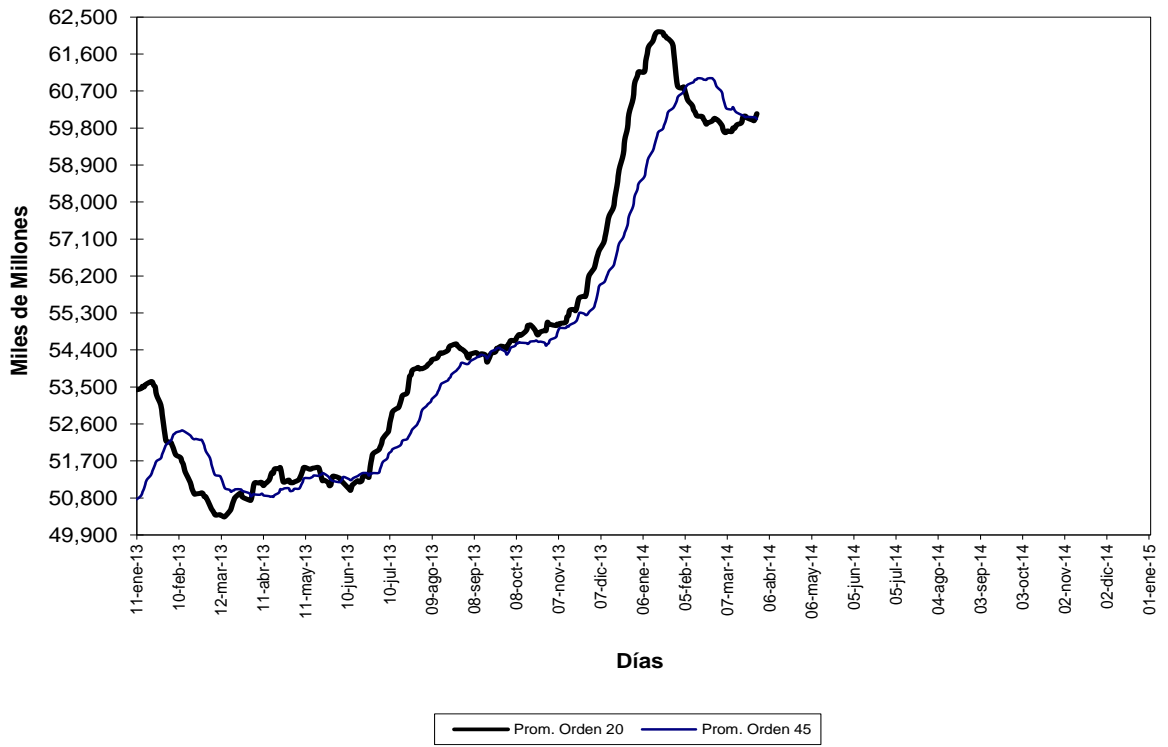

Fuente: Banco de la República.

GRAFICO 3
BASE MONETARIA
PROMEDIOS MOVILES DE ORDEN 4 Y ORDEN 13
(VARIACIONES % ANUALES)

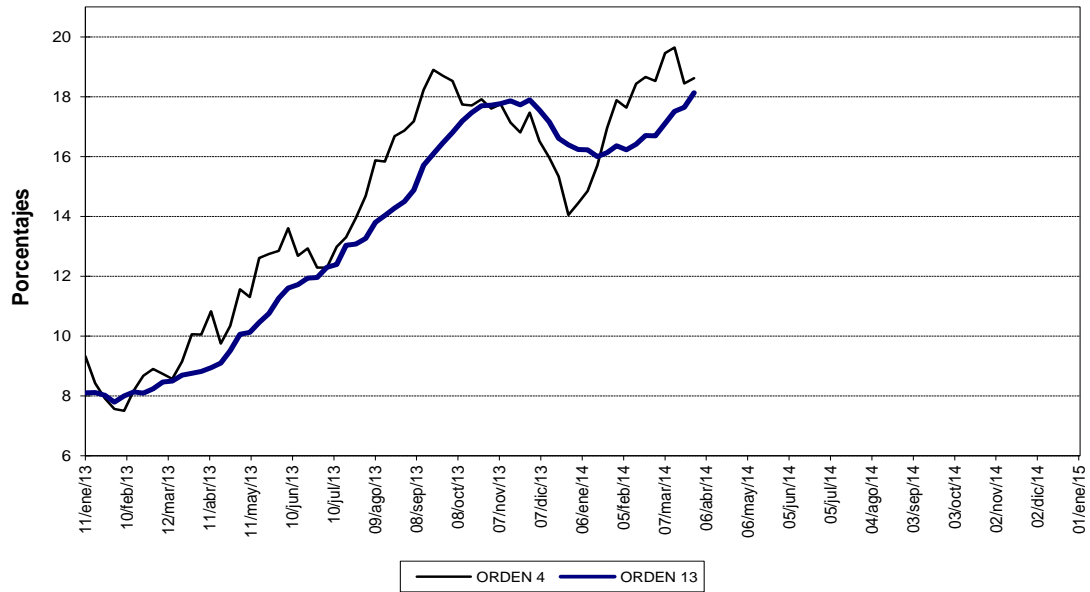

Fuente: Banco de la República.

B. Medios de Pago

**CUADRO No 5
MEDIOS DE PAGO (M1)**

Concepto	(Miles de millones de pesos y porcentajes)											
	SALDOS			VARIACIONES %								
	marzo 30 2012	marzo 29 2013	marzo 28 2014	SEMANTAL			CORRIDO AÑO			ANUAL		
			2012	2013	2014	2012	2013	2014	2012	2013	2014	
MEDIOS DE PAGO (M1)	60,246	67,890	80,633	0.7	0.0	0.8	(12.4)	(7.3)	(3.8)	6.1	12.7	18.8
BASE MONETARIA	45,195	50,199	60,029	(4.5)	(5.5)	(1.6)	(12.0)	(11.1)	(1.7)	10.5	11.1	19.6
MULTIPLICADOR DE M1	1.33	1.35	1.34	5.4	5.8	2.5	(0.5)	4.3	(2.1)	(3.9)	1.5	(0.7)
II. EFECTIVO / CTAS CTES	92.0%	87.7%	81.2%	0.9	4.0	(2.5)	(2.5)	(2.6)	(8.9)	2.0	(4.7)	(7.4)
III. RESERVA / CTAS CTES.	52.0%	51.1%	53.7%	(13.3)	(14.8)	(5.0)	2.6	(9.6)	10.4	11.0	(1.8)	5.1

Fuente: Banco de la República. Cálculos con información de los formatos 281 y 442 de la Superintendencia Financiera

**CUADRO No 6
COMPONENTES DE LOS MEDIOS DE PAGO (M1)**

Concepto	Saldo a marzo 28 2014	(Miles de millones de pesos y porcentajes)					
		SEMANTAL		CORRIDO AÑO		ANUAL	
		ABS	%	ABS	%	ABS	%
I. MEDIOS DE PAGO (M1) (A+B)	80,633	654	0.8	(3,155)	(3.8)	12,743	18.8
A. EFECTIVO	36,132	(207)	(0.6)	(3,356)	(8.5)	4,407	13.9
1. MONEDA FUERA SIST. FINANCIERO 1/	36,084	(213)	(0.6)	(3,314)	(8.4)	4,394	13.9
2. DEPOSITOS PARTICULARES 2/	48	6	14.6	(42)	(46.5)	13	36.6
B. DEPOSITOS EN CTA.CTE	44,501	861	2.0	201	0.5	8,336	23.0
1. CTA.CTE's PRIVADAS	29,599	697	2.4	(1,583)	(5.1)	4,632	18.6
2. CTA.CTE's OFICIALES	14,901	163	1.1	1,784	13.6	3,704	33.1
II. EFECTIVO / M1	44.8%	(0)	(1.4)	(0)	(4.9)	(0)	(4.1)
III. CTAS CTES / M1	55.2%	0	1.1	0	4.4	0	3.6

1/ Incluye billetes en circulación + moneda metálica (en circulación) - caja sistema financiero

2/ Corresponde a cuentas corrientes de entidades especiales en el Banco de la República.

A partir de Octubre 24 de 2008, las cifras de M3 y la cartera del Sistema Financiero, se recalcularán, para incluir nuevas entidades y Cuentas de Depósito.

Fuente: Banco de la República. Cálculos con información de los formatos 281 y 442 de la Superintendencia Financiera

**GRAFICO 4
 MEDIOS DE PAGO M1
 PROMEDIOS MOVILES DE ORDEN 4 Y ORDEN 13
 (VARIACIONES % ANUALES)**

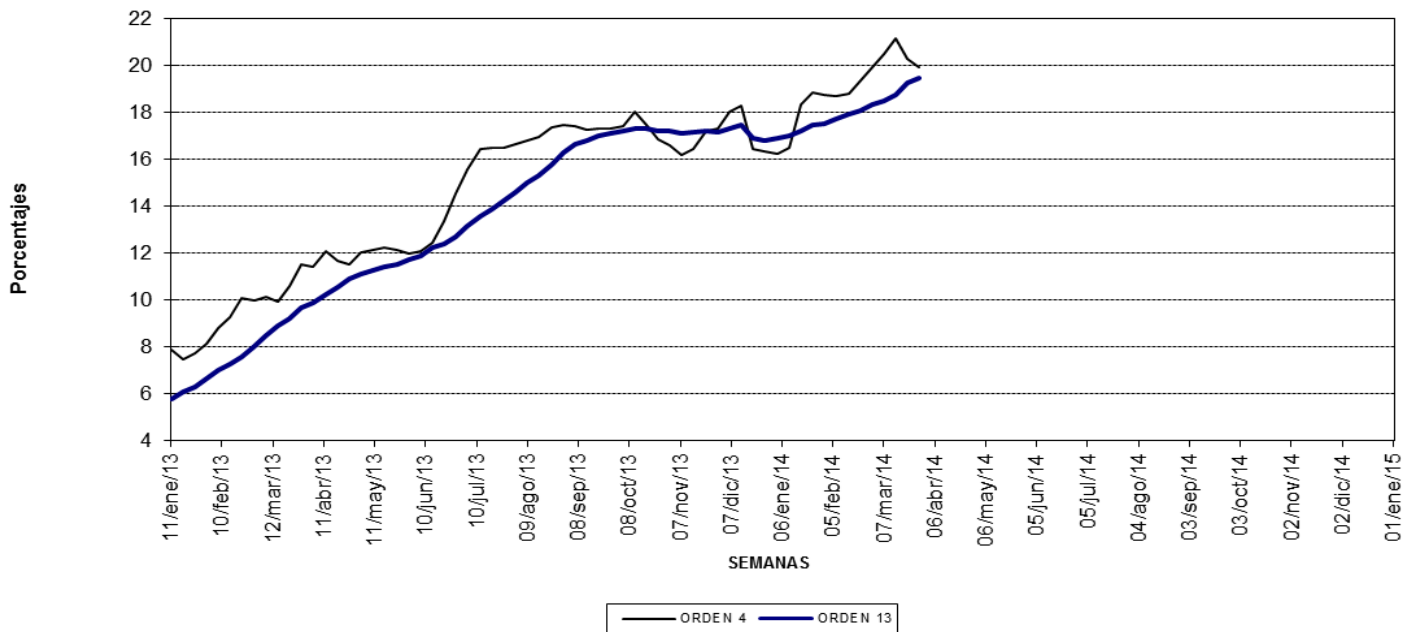

Fuente: Banco de la República. Cálculos con información de los formatos 281 y 442 de la Superintendencia Financiera

C. Oferta Monetaria Ampliada *

**GRAFICO 5
EVOLUCION DE M3**

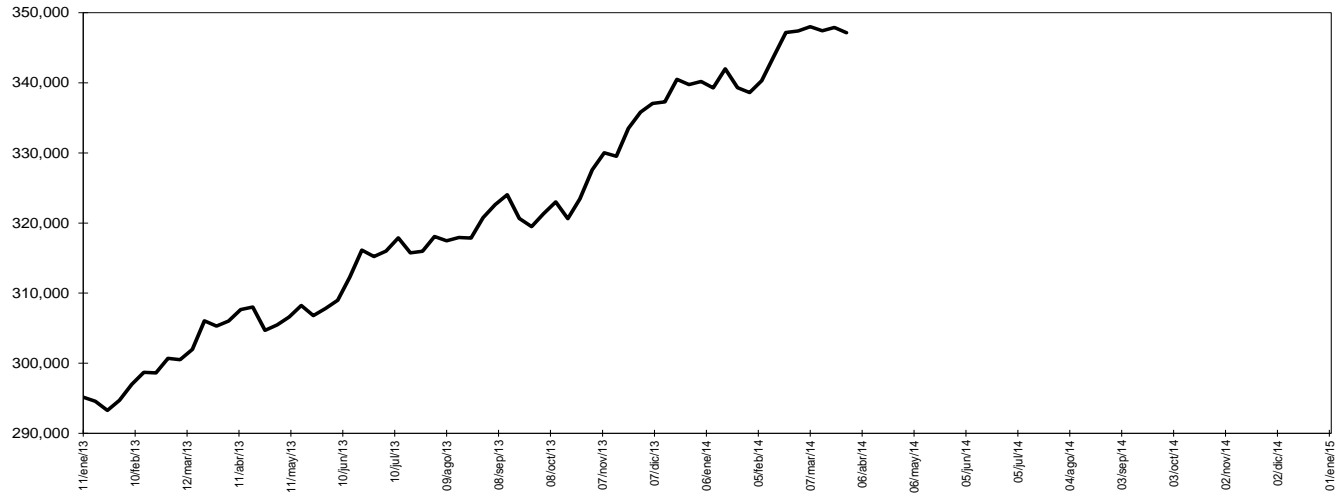

Fuente: Banco de la República. Cálculos con información de los formatos 281 y 442 de la Superintendencia Financiera

**CUADRO No 8
M3 Y BASE MONETARIA
28 de marzo de 2014**

(Miles de millones de pesos)

	M3 1/	BASE	Multiplicador
I. Cifras a fin de semana			
Saldo	347,165	60,029	5.783

1/ M3 = efectivo + pasivos sujetos a encaje. A partir de junio 29 de 2001 se incluye en este agregado los CDT de las entidades especiales y los depósitos a la vista de las entidades no bancarias.

Fuente: Banco de la República. Cálculos con información de los formatos 281 y 442 de la Superintendencia Financiera

TASA DE CRECIMIENTO DE M3

	M3	
	2013	2014
Año completo	16.7	13.7
Año corrido	1.6	2.0

Fuente: Banco de la República. Cálculos con información de los formatos 281 y 442 de la Superintendencia Financiera

**GRAFICO 6
M3 Y BASE
(VARIACION % ANUAL)**

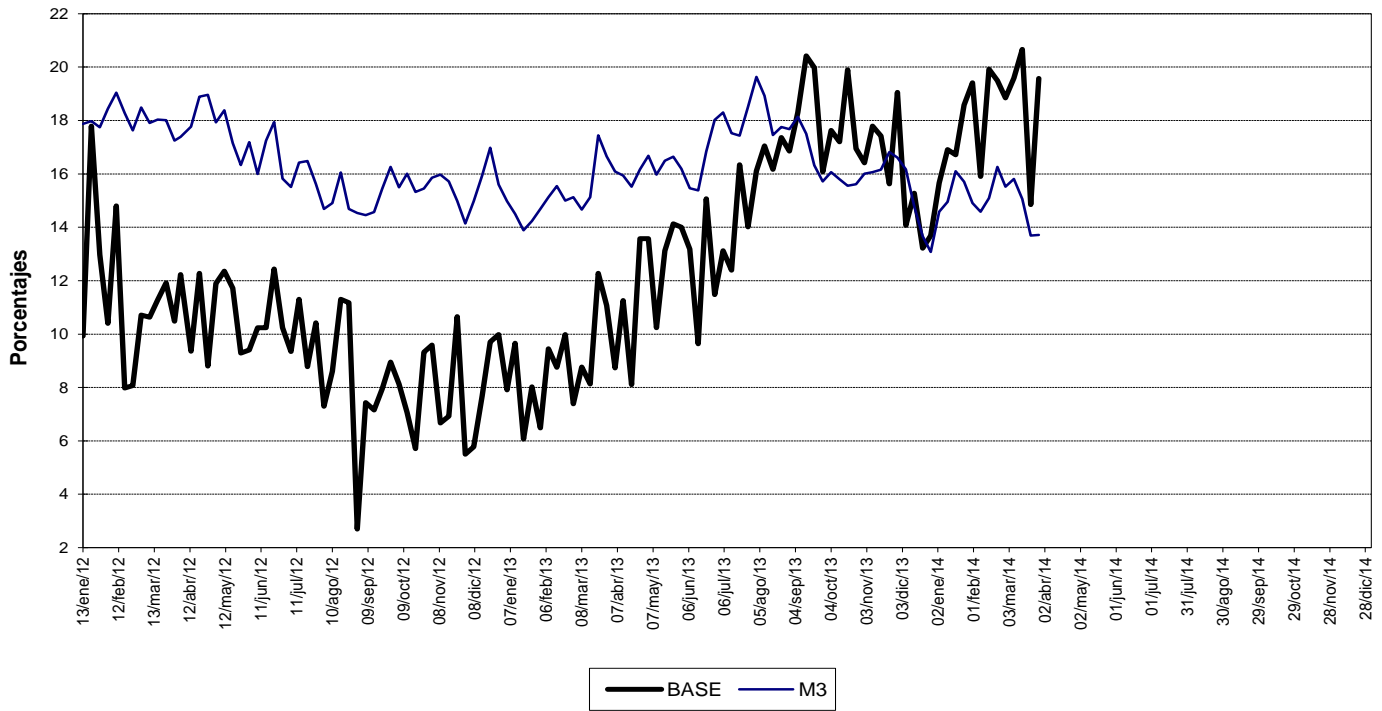

Fuente: Banco de la República. Cálculos con información de los formatos 281 y 442 de la Superintendencia Financiera

**GRAFICO 7
MULTIPLICADOR DE M3**

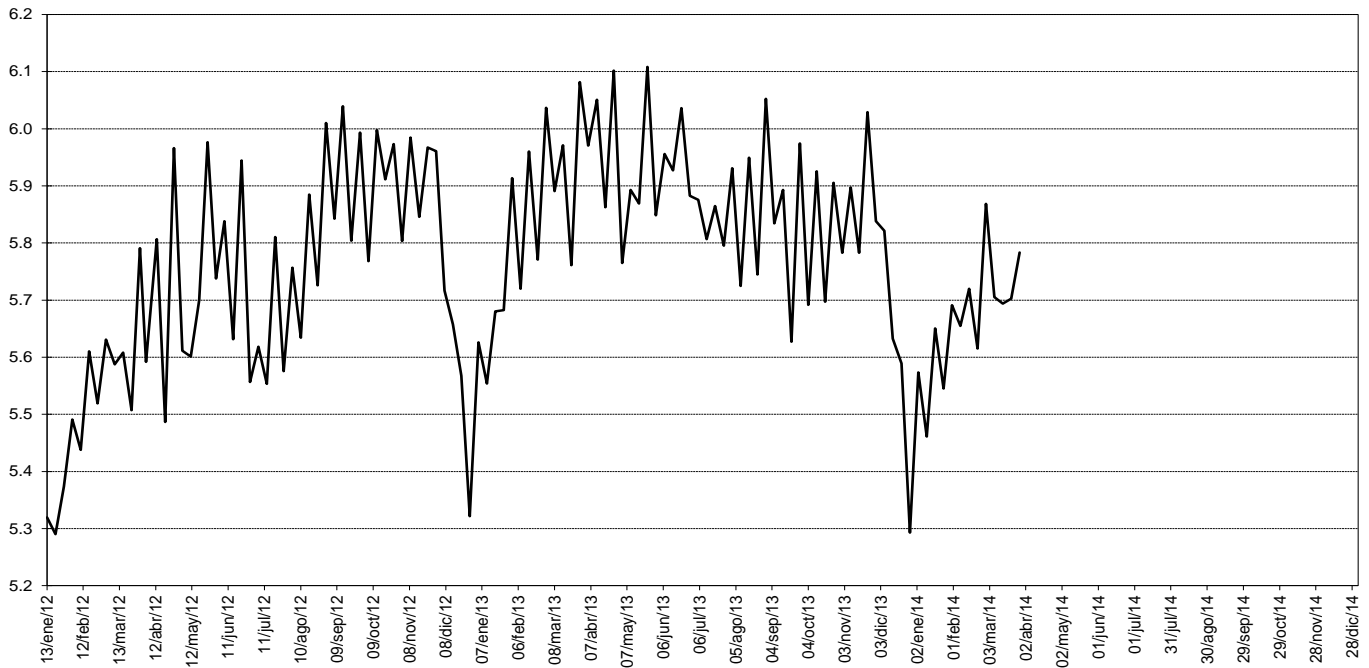

Fuente: Banco de la República. Cálculos con información de los formatos 281 y 442 de la Superintendencia Financiera

GRAFICO 8
M3
PROMEDIOS MOVILES DE ORDEN 4 Y ORDEN 13
(VARIACIONES % ANUALES)

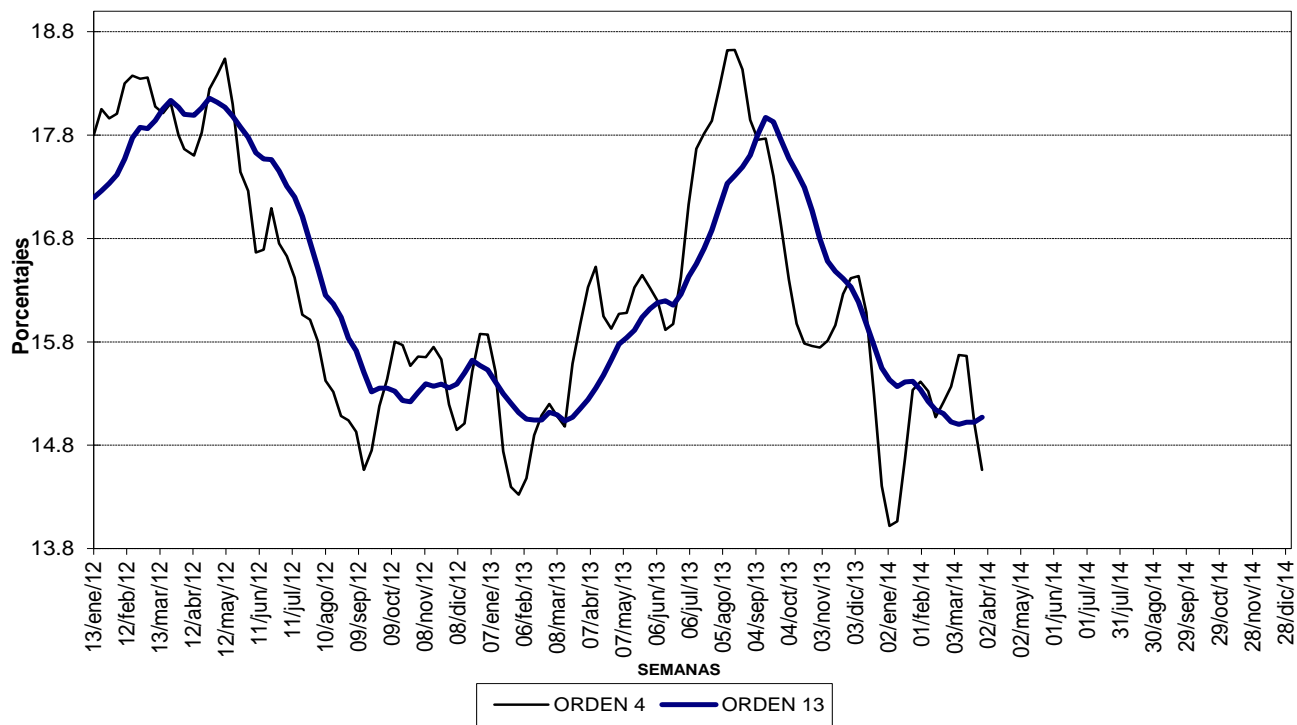

Fuente: Banco de la República. Cálculos con información de los formatos 281 y 442 de la Superintendencia Financiera

CUADRO No 9
OFERTA MONETARIA AMPLIADA - M3
Miles de millones de pesos y porcentajes

Concepto	Saldo a marzo 28 2014	VARIACIONES					
		SEMANAL		CORRIDO AÑO		ANUAL	
		ABS	%	ABS	%	ABS	%
OFERTA MONETARIA AMPLIADA- M3 1/	347,165	(748)	-0.2	6,968	2.0	41,867	13.7
1. Efectivo	36,132	(207)	-0.6	(3,356)	-8.5	4,407	13.9
2. Pasivos Sujetos a Encaje	311,033	(541)	-0.2	10,324	3.4	37,460	13.7
Cuenta Corriente	44,501	861	2.0	201	0.5	8,336	23.0
Ahorros	136,817	(88)	-0.1	5,200	4.0	22,461	19.6
CDT + BONOS	119,734	238	0.2	4,319	3.7	5,453	4.8
CDT menor a 18 meses	53,328	69	0.1	1,289	2.5	6,317	13.4
CDT mayor a 18 meses	47,213	173	0.4	3,480	8.0	1,545	3.4
Bonos	19,192	(4)	0.0	(450)	-2.3	(2,409)	-11.2
Depósitos Fiduciarios (impuestos y otros conceptos)	6,147	(2,128)	-25.7	1,402	29.5	803	15.0
Depósitos a la Vista	3,834	575	17.7	(798)	-17.2	407	11.9
Repos con el Sector Real	-	-	-	0	-	0	-
ITEM DE MEMORANDO							
M1. Medios de pago	80,633	654	0.8	(3,155)	-3.8	12,743	18.8
M1 + Ahorros	217,450	567	0.3	2,045	0.9	35,204	19.3
Cuasidineros: Ahorro + CDT	237,359	154	0.1	9,969	4.4	30,323	14.6
M2 = M1 + Cuasidineros	317,992	809	0.3	6,814	2.2	43,066	15.7

1/ A partir de junio 29 de 2001 se incluye en este agregado los CDT de las entidades especiales y los depósitos a la vista de las entidades no bancarias.

A partir de Octubre 24 de 2008, las cifras de M3 y la cartera del Sistema Financiero, se recalcularon, para incluir nuevas entidades y Cuentas de Depósito.

La presentación del Cuadro No. 9 cambió a partir de marzo 26 de 2010 debido a que se unificó el criterio de las cifras mostradas. Antes se presentaban algunos instrumentos por tipo de entidad (bancos, corfinancieras, etc.) y otros no. Ahora las cifras se presentan únicamente por instrumento.

Fuente: Banco de la República. Cálculos con información de los formatos 281 y 442 de la Superintendencia Financiera

Cuadro 9B
Oferta Monetaria Ampliada M3 - Privada y Pública 1/

	JUNIO			DICIEMBRE			JUNIO			DICIEMBRE			FEBRERO		
	2011	2012	%	2011	2012	%	2012	2013	%	2012	2013	%	2013	2014	%
M3 Privado	191,201	223,732	17.0	221,716	256,584	15.7	223,732	266,545	19.1	256,584	289,205	12.7	255,801	294,283	15.0
Efectivo	26,935	29,391	9.1	33,404	35,092	5.1	29,391	32,645	11.1	35,092	39,843	13.5	30,849	36,345	17.8
PSE	164,266	194,341	18.3	188,312	221,492	17.6	194,341	233,901	20.4	221,492	249,362	12.6	224,951	257,938	14.7
Ctas. Ctes.	22,625	23,654	4.5	27,597	28,813	4.4	23,654	28,835	21.9	28,813	33,371	15.8	25,298	30,702	21.4
CDT	56,540	74,575	31.9	64,222	82,208	28.0	74,575	86,427	15.9	82,208	90,042	9.5	86,759	93,875	8.2
Ahorro 2/	67,654	74,687	10.4	76,661	88,512	15.5	74,687	95,010	27.2	88,512	104,239	17.8	90,447	112,107	23.9
Otros	17,447	21,425	22.8	19,833	21,959	10.7	21,425	23,629	10.3	21,959	21,710	-1.1	22,447	21,255	-5.3
M3 Público	38,372	43,551	13.5	38,213	43,624	14.2	43,551	48,857	12.2	43,624	52,099	19.4	42,953	52,937	23.2
Ctas. Ctes.	8,041	8,835	9.9	7,859	9,822	25.0	8,835	10,672	20.8	9,822	12,625	28.5	9,728	12,881	32.4
CDT	4,008	4,846	20.9	4,014	4,880	21.6	4,846	5,062	4.5	4,880	5,588	14.5	5,079	6,190	21.9
Ahorro	20,068	22,640	12.8	19,062	21,439	12.5	22,640	25,550	12.9	21,439	25,780	20.2	21,823	26,402	21.0
Fiduciarios	4,251	4,781	12.5	3,979	4,087	2.7	4,781	5,168	8.1	4,087	4,522	10.6	4,125	5,085	23.3
Otros	2,004	2,451	22.3	3,300	3,396	2.9	2,451	2,405	-1.9	3,396	3,584	5.5	2,197	2,378	8.2
M3 Total	229,573	267,283	16.4	259,930	300,209	15.5	267,283	315,403	18.0	300,209	341,304	13.7	298,753	347,220	16.2

1 Variación anual

Fuente: Banco de la República, cálculos con información de Balances y del formato 338 de la Superintendencia Financiera.

D. Cartera y Portafolio Financiero

CUADRO No 10
CARTERA NETA Y PORTAFOLIO FINANCIERO

(Miles de millones de pesos y porcentajes)

Concepto	Saldo a marzo 28 2014	VARIACIONES					
		SEMANAL		CORRIDO AÑO		ANUAL	
		ABS	%	ABS	%	ABS	%
I. CARTERA NETA 1/	273,994	1,438	0.5	7,864	3.0	35,115	14.7
1. BANCOS Y CORFINANCIERAS 2/	255,165	1,337	0.5	7,721	3.1	32,968	14.8
2. CIAS.FTO.CIAL.	16,596	86	0.5	72	0.4	1,857	12.6
3. COOPERATIVAS	2,233	15	0.7	72	3.3	290	14.9
II. PORTAFOLIO FINANCIERO TOTAL 3/	529,446	448	0.1	17,143	3.3	68,622	14.9
A. SECTOR FINANCIERO	347,166	(748)	(0.2)	6,968	2.0	41,867	13.7
1. MEDIOS DE PAGO AMPLIADOS - M3 4/	347,165	(748)	(0.2)	6,968	2.0	41,867	13.7
MEDIOS DE PAGO - M1	80,633	654	0.8	(3,155)	(3.8)	12,743	18.8
CUASIDINEROS	237,359	154	0.1	9,969	4.4	30,323	14.6
OTROS PASIVOS SUJETOS A ENCAJE 5/	9,980	(1,552)	(13.5)	603	6.4	1,210	13.8
BONOS	19,192	(4)	(0.0)	(450)	(2.3)	(2,409)	(11.2)
BANCOS Y CORFINANCIERAS 2/	15,919	(4)	(0.0)	(262)	(1.6)	(1,826)	(10.3)
COMPANÍAS DE FINANCIAMIENTO 6/	2,466	0	0.0	(94)	(3.7)	(322)	(11.5)
OTRAS ENTIDADES 7/	807	0	0.0	(93)	(10.4)	(262)	(24.5)
2. ACEPTACIONES BANC.EN CIRC	0	0	---	0	---	0	---
3. OTROS ACTIVOS FINANCIEROS 8/	1	0	0.0	0	0.0	0	0.0
B. SECTOR PUBLICO	182,280	1,196	0.7	10,176	5.9	26,755	17.2
1. T.E.S.	140,766	1,131	0.8	5,877	4.4	17,039	13.8
2. T.E.S. B DENOMINADOS EN M/E 9/	0	0	---	---	---	---	---
3. T.E.S. B UVR 7/	41,514	65	0.2	4,298	11.6	9,717	30.6
4. T.E.S. LEY 546 de 1999 9/ 10/	0	0	---	0	---	0	---

1/Corresponde a la cartera Neta en M/N y M/E con leasing de los sectores público y privado. Incluye FEN.

2/La Superintendencia Financiera mediante Resolución 0856 del 23 de mayo de 2006, autorizó la cesión de activos y pasivos de Corficolombiana al Banco de Bogotá, la cual se efectuó el 5 de junio de 2006. A partir de las estadísticas publicadas con fecha a junio 16 de 2006, la información de Bancos y Corfinancieras se presenta consolidada. Incluye FEN

3/ Incluye los Activos financieros en poder de los sectores público y privado.

4/ Vease cuadro No. 9

5/ Incluye depósitos fiduciarios, depósitos a la vista, REPOS con entidades no financieras y cédulas hipotecarias.

6/ A partir de la entrada en vigencia de la ley 1328 de 2009, las compañías de financiamiento comercial pasarán a denominarse "Compañías de Financiamiento" y todas las disposiciones vigentes referidas a aquellas, incluidas las previstas en el Estatuto Orgánico del Sistema Financiero, se entenderán referidas a estas.

7/ Incluye entidades financieras especiales y cooperativas financieras.

8/ Incluye TER, Certificados de Cambio, Títulos de Participación, Certificados eléctricos de valor y títulos de Ahorro FEN.

9/ A partir de abril 30 de 2004 los TES emitidos en M/E, en UVR y los TES Ley 546/99 se presentan a valor nominal, esto es, que el saldo en circulación de estos títulos se valora a la TRM o a la UVR de la fecha. Las cifras fueron reprocesadas históricamente y se encuentran disponibles en la Subgerencia de Estudios Económicos.

10/ TES emitidos por el Gobierno y entregados a las entidades hipotecarias como pago por las reliquidaciones de cartera.

A partir de Octubre 24 de 2008, las cifras de M3 y la cartera del Sistema Financiero, se recalcularon, para incluir nuevas entidades y Cuentas de Depósito.

Fuente: Banco de la República. Cálculos con información de los formatos 281 y 442 de la Superintendencia Financiera

CUADRO No 11
PRINCIPALES INTERMEDIARIOS FINANCIEROS
CARTERA NETA*

Concepto	(Miles de millones de pesos y porcentajes)									
	Saldos			VARIACIONES						
	marzo 30 2012	marzo 29 2013	marzo 28 2014	SEMANAL		CORRIDO AÑO		ANUAL		
			ABS	%	ABS	%	ABS	%		
INCLUYENDO LEASING										
I. SISTEMA SIN F.E.N.										
TOTAL SISTEMA FINANCIERO	207,617	238,870	273,875	1,438	0.5	7,867	3.0	35,006	14.7	
A. MONEDA NACIONAL	195,267	221,884	255,262	1,916	0.8	6,654	2.7	33,377	15.0	
B. MONEDA EXTRANJERA	12,349	16,985	18,614	(479)	(2.5)	1,213	7.0	1,629	9.6	
II. CARTERA POR INTERMEDIARIO										
A. TOTAL BANCOS Y CORFINANCIERAS 1/	192,852	222,188	255,046	1,337	0.5	7,723	3.1	32,859	14.8	
1. MONEDA NACIONAL	180,524	205,226	236,474	1,821	0.8	6,509	2.8	31,248	15.2	
2. MONEDA EXTRANJERA	12,328	16,962	18,572	(484)	(2.5)	1,214	7.0	1,610	9.5	
B. TOTAL COMPAÑÍAS DE FINANCIAMIENTO 2/	12,702	14,739	16,596	86	0.5	72	0.4	1,857	12.6	
1. MONEDA NACIONAL	12,680	14,715	16,554	81	0.5	73	0.4	1,839	12.5	
2. MONEDA EXTRANJERA	21	23	42	5	14.2	(1)	(1.4)	18	77.5	
C. TOTAL COOPERATIVAS ML	2,063	1,943	2,233	15	0.7	72	3.3	290	14.9	
III. CARTERA FEN	14	10	119	0	0.0	(3)	(2.2)	109	1,140.4	
1. MONEDA NACIONAL	14	10	119	0	0.0	(3)	(2.2)	109	1,140.4	
EXCLUYENDO LEASING										
I. CARTERA NETA SIN F.E.N.	189,139	216,694	248,899	1,296	0.5	7,349	3.0	32,205	14.9	
A. MONEDA NACIONAL	176,854	199,760	230,327	1,774	0.8	6,134	2.7	30,567	15.3	
B. MONEDA EXTRANJERA	12,286	16,934	18,572	(478)	(2.5)	1,215	7.0	1,638	9.7	
II. CARTERA POR INTERMEDIARIO										
A. TOTAL BANCOS Y CORFINANCIERAS 1/	182,212	209,084	240,093	1,230	0.5	7,215	3.1	31,008	14.8	
1. MONEDA NACIONAL	169,948	192,174	221,562	1,713	0.8	6,000	2.8	29,389	15.3	
2. MONEDA EXTRANJERA	12,264	16,911	18,530	(483)	(2.5)	1,215	7.0	1,620	9.6	
B. TOTAL COMPAÑÍAS DE FINANCIAMIENTO 2/	4,864	5,667	6,573	51	0.8	62	0.9	907	16.0	
1. MONEDA NACIONAL	4,843	5,643	6,532	46	0.7	62	1.0	888	15.7	
2. MONEDA EXTRANJERA	21	23	42	5	14.2	(1)	(1.4)	18	77.5	
C. TOTAL COOPERATIVAS ML	2,063	1,943	2,233	15	0.7	72	3.3	290	14.9	
III. CARTERA FEN	14	10	119	0	0.0	(3)	(2.2)	109	1,140.4	
1. MONEDA NACIONAL	14	10	119	0	0.0	(3)	(2.2)	109	1,140.4	

1/ La Superintendencia Financiera mediante Resolución 0856 del 23 de mayo de 2006, autorizó la cesión de activos y pasivos de Corficolombiana al Banco de Bogotá, la cual se efectuó el 5 de junio de 2006. A partir de las estadísticas publicadas con fecha a junio 16 de 2006, la información de Bancos y Corfinancieras se presenta consolidada. La Superintendencia Financiera mediante Resolución 419 del 25 de febrero de 2010, autorizó la cesión de activos y pasivos de la Compañía de Financiamiento - Sufinanciamiento- al Banco de Colombia.

2/ A partir de la entrada en vigencia de la ley 1328 de 2009, las compañías de financiamiento comercial pasarán a denominarse "Compañías de Financiamiento" y todas las disposiciones vigentes referidas a aquellas, incluidas las previstas en el Estatuto Orgánico del Sistema Financiero, se entenderán referidas a estas. La Superintendencia Financiera mediante Resolución 419 del 25 de febrero de 2010, autorizó la cesión de activos y pasivos de la Compañía de Financiamiento - Sufinanciamiento- al Banco de Colombia.

A partir de octubre 24 de 2009 las cifras de M3 y la cartera del Sistema Financiero, se recalcularon, para incluir nuevas entidades y Cuentas de Depósito.

*A partir de la semana 14 de 2011, este cuadro se presenta para la cartera neta con y sin leasing financiero. Antes la información no incluía el leasing financiero.

Fuente: Banco de la República. Cálculos con información de los formatos 281 y 442 de la Superintendencia Financiera

**CUADRO No 11A
PRINCIPALES INTERMEDIARIOS FINANCIEROS
CARTERA BRUTA ***

(Miles de millones de pesos y porcentajes)

Concepto	VARIACIONES								
	Saldos			SEMANAL		CORRIDO AÑO		ANUAL	
	marzo 30 2012	marzo 29 2013	marzo 28 2014	ABS	%	ABS	%	ABS	%
INCLUYENDO LEASING									
I. SISTEMA SIN F.E.N.									
TOTAL SISTEMA FINANCIERO	217,687	250,273	286,710	1,332	0.5	8,000	2.9	36,438	14.6
A. MONEDA NACIONAL	205,337	233,288	268,096	1,811	0.7	6,786	2.6	34,809	14.9
B. MONEDA EXTRANJERA	12,349	16,985	18,614	(479)	(2.5)	1,213	7.0	1,629	9.6
II. CARTERA POR INTERMEDIARIO									
A. TOTAL BANCOS Y CORFINANCIERAS 1/	201,994	232,658	266,805	1,247	0.5	7,892	3.0	34,148	14.7
1. MONEDA NACIONAL	189,667	215,696	248,233	1,731	0.7	6,678	2.8	32,537	15.1
2. MONEDA EXTRANJERA	12,328	16,962	18,572	(484)	(2.5)	1,214	7.0	1,610	9.5
B. TOTAL COMPAÑÍAS DE FINANCIAMIENTO 2/	13,500	15,528	17,497	70	0.4	34	0.2	1,969	12.7
1. MONEDA NACIONAL	13,478	15,504	17,455	64	0.4	34	0.2	1,951	12.6
2. MONEDA EXTRANJERA	21	24	42	5	14.1	(1)	(1.5)	18	77.5
C. TOTAL COOPERATIVAS ML	2,193	2,088	2,408	15	0.6	74	3.2	321	15.4
III. CARTERA FEN	216	152	152	0	0.0	(6)	(4.0)	0	0.2
1. MONEDA NACIONAL	216	152	152	0	0.0	(6)	(4.0)	0	0.2
EXCLUYENDO LEASING									
I. CARTERA BRUTA SIN F.E.N.	198,678	227,536	261,094	1,191	0.5	7,491	3.0	33,558	14.7
A. MONEDA NACIONAL	186,392	210,602	242,522	1,669	0.7	6,277	2.7	31,920	15.2
B. MONEDA EXTRANJERA	12,286	16,934	18,572	(478)	(2.5)	1,215	7.0	1,638	9.7
II. CARTERA POR INTERMEDIARIO									
A. TOTAL BANCOS Y CORFINANCIERAS 1/	191,090	219,243	251,484	1,140	0.5	7,373	3.0	32,241	14.7
1. MONEDA NACIONAL	178,826	202,332	232,954	1,624	0.7	6,157	2.7	30,622	15.1
2. MONEDA EXTRANJERA	12,264	16,911	18,530	(483)	(2.5)	1,215	7.0	1,620	9.6
B. TOTAL COMPAÑÍAS DE FINANCIAMIENTO 2/	5,396	6,206	7,202	35	0.5	45	0.6	996	16.0
1. MONEDA NACIONAL	5,374	6,182	7,160	30	0.4	45	0.6	977	15.8
2. MONEDA EXTRANJERA	21	24	42	5	14.1	(1)	(1.5)	18	77.5
C. TOTAL COOPERATIVAS ML	2,193	2,088	2,408	15	0.6	74	3.2	321	15.4
III. CARTERA FEN	216	152	152	0	0.0	(6)	(4.0)	0	0.2
1. MONEDA NACIONAL	216	152	152	0	0.0	(6)	(4.0)	0	0.2

1/ La Superintendencia Financiera mediante Resolución 0856 del 23 de mayo de 2006, autorizó la cesión de activos y pasivos de Corficolombiana al Banco de Bogotá, la cual se efectuó el 5 de junio de 2006. A partir de las estadísticas publicadas con fecha a junio 16 de 2006, la información de Bancos y Corfinancieras se presenta consolidada. La Superintendencia Financiera mediante Resolución 419 del 25 de febrero de 2010, autorizó la cesión de activos y pasivos de la Compañía de Financiamiento - Sufinanciamiento- al Banco de Colombia.

2/ A partir de la entrada en vigencia de la ley 1328 de 2009, las compañías de financiamiento comercial pasarán a denominarse "Compañías de Financiamiento" y todas las disposiciones vigentes referidas a aquellas, incluidas las previstas en el Estatuto Orgánico del Sistema Financiero, se entenderán referidas a estas. La Superintendencia Financiera mediante Resolución 419 del 25 de febrero de 2010, autorizó la cesión de activos y pasivos de la Compañía de Financiamiento - Sufinanciamiento- al Banco de Colombia.

A partir de Octubre 24 de 2008, las cifras de M3 y la cartera del Sistema Financiero, se recalcularon, para incluir nuevas entidades y Cuentas de Depósito.

*A partir de la semana 14 de 2011, este cuadro se presenta para la cartera bruta con y sin leasing financiero. Antes la información no incluía el leasing financiero.

Fuente: Banco de la República. Cálculos con información de los formatos 281 y 442 de la Superintendencia Financiera

CUADRO 11B
CARTERA NETA M/L DEL SISTEMA FINANCIERO POR MODALIDAD DE CREDITO *
28 de marzo de 2014
(Miles de millones de pesos y porcentajes)

Concepto	Participación %		Saldo	Variaciones					
	Un año	Última		Semanal		Año corrido		Anual	
	Atrás	Semana		Absoluta	%	Absoluta	%	Absoluta	%
Total Cartera por modalidad *	100.0	100.0	255,262	1,916	0.8	6,654	2.7	33,377	15.0
Hipotecaria 1/	8.9	10.0	25,426	109	0.4	1,193	4.9	5,598	28.2
Consumo 2/	30.8	29.8	76,072	582	0.8	1,431	1.9	7,735	11.3
Microcredito 3/	3.1	3.1	7,907	44	0.6	51	0.6	980	14.2
Comercial 4/	58.2	58.2	148,551	1,181	0.8	3,916	2.7	19,306	14.9
Provisiones global y contracíclica	1.1	1.1	2,694	-1	0.0	-64	-2.3	243	9.9
Total Cartera por Entidad *	100.0	100.0	255,262	1,916	0.8	6,654	2.7	33,377	15.0
Bancos y Corporaciones financieras 5/ 6/	92.5	92.6	236,474	1,821	0.8	6,509	2.8	31,248	15.2
Compañías de financiamiento 7/	6.6	6.5	16,554	81	0.5	73	0.4	1,839	12.5
Cooperativos	0.9	0.9	2,233	15	0.7	72	3.3	290	14.9
Cartera hipotecaria ajustada 8/			29,243	-51	-0.2	820	2.9	4,058	16.1
Total cartera ajustada 8/	89.9	90.0	233,172	1,614	0.7	5,744	2.5	28,917	14.2
Leasing financiero 9/	10.1	10.0	25,908	142	0.6	537	2.1	2,920	12.7
Total cartera ajustada con Leasing	100.0	100.0	259,080	1,757	0.7	6,281	2.5	31,837	14.0
Variaciones anualizadas				Semanal		Año Corrido			
Total cartera ajustada				43.5		11.4			
Leasing financiero				33.2		9.5			
Total cartera ajustada con Leasing				42.4		11.2			

*** Incluye leasing**

1/ Son créditos de vivienda, independientemente del monto, aquéllos otorgados a personas naturales destinados a la adquisición de vivienda nueva o usada, o a la construcción de vivienda individual.

2/ Créditos otorgados a personas naturales cuyo objeto sea financiar la adquisición de bienes de consumo o el pago de servicios para fines no comerciales o empresariales, independientemente de su monto.

3/ Crédito otorgado a microempresas cuyo saldo de endeudamiento con la respectiva entidad no supere ciento veinte (120) salarios mínimos legales mensuales vigentes (decr. 919 2008).

4/ Créditos distintos a los de vivienda, de consumo y microcrédito definidos en los numerales anteriores.

5/ La Superintendencia Financiera mediante Resolución 0856 del 23 de mayo de 2006, autorizó la cesión de activos y pasivos de Corficolombiana al Banco de Bogotá, la cual se efectuó el 5 de junio de 2006. A partir de las estadísticas publicadas con fecha a junio 16 de 2006, la información de Bancos y Corfinancieras se presenta consolidada.

6/ No incluye FEN

7/ A partir de la entrada en vigencia de la ley 1328 de 2009, las compañías de financiamiento comercial pasarán a denominarse "Compañías de Financiamiento" y todas las disposiciones vigentes referidas a aquellas, incluidas las previstas en el Estatuto Orgánico del Sistema Financiero, se entenderán referidas a estas.

8/ Incluye cartera vendida por los bancos a la Titularizadora Colombia y a CISA.

9/ Se define como leasing financiero aquellas operaciones de arrendamiento financiero en las que el arrendatario tiene la opción de compra al final del contrato.

A partir de Octubre 24 de 2008, las cifras de M3 y la cartera del Sistema Financiero, se recalcularon, para incluir nuevas entidades y Cuentas de Depósito.

Fuente: Banco de la República. Cálculos con información de los formatos 281 y 442 de la Superintendencia Financiera

CUADRO No 11C
PROVISIONES DE CARTERA DE LOS PRINCIPALES INTERMEDIARIOS FINANCIEROS *

(Miles de millones de pesos y porcentajes)

Concepto	marzo 30 2012	Saldos marzo 29 2013	marzo 28 2014	VARIACIONES						
				SEMANAL		CORRIDO AÑO		ANUAL		
				ABS	%	ABS	%	ABS	%	
I. SISTEMA SIN F.E.N.										
TOTAL SISTEMA FINANCIERO	10,070	11,403	12,835	(106)	(0.8)	133	1.0	1,432	12.6	
A. MONEDA NACIONAL	10,070	11,403	12,835	(106)	(0.8)	133	1.0	1,432	12.6	
B. MONEDA EXTRANJERA	0	0	0	(0)	(1.0)	(0)	(17.3)	0	74.6	
II. PROVISIONES POR INTERMEDIARIO										
A. TOTAL BANCOS Y CORFINANCIERAS /1	9,142	10,470	11,759	(90)	(0.8)	168	1.5	1,289	12.3	
1. MONEDA NACIONAL	9,142	10,470	11,759	(90)	(0.8)	168	1.5	1,289	12.3	
2. MONEDA EXTRANJERA	0	0	0	0	---	0	---	0	-	
B. TOTAL COMPAÑÍAS DE FINANCIAMIENTO 2/	798	789	901	(16)	(1.8)	(38)	(4.1)	112	14.2	
1. MONEDA NACIONAL	798	789	900	(16)	(1.8)	(38)	(4.1)	112	14.1	
2. MONEDA EXTRANJERA	0	0	0	(0)	(1.0)	(0)	(17.3)	0	74.6	
C. TOTAL COOPERATIVAS	130	145	175	0	0.2	3	1.5	31	21.4	
III. PROVISIONES FEN	202	142	33	0	0.0	(4)	(10.2)	(109)	(76.6)	
1. MONEDA NACIONAL	202	142	33	0	0.0	(4)	(10.2)	(109)	(76.6)	
2. MONEDA EXTRANJERA	0	0	0	0	---	0	---	0	---	

/1 La Superintendencia Financiera mediante Resolución 0856 del 23 de mayo de 2006, autorizó la cesión de activos y pasivos de Corficolombiana al Banco de Bogotá, la cual se efectuó el 5 de junio de 2006. A partir de las estadísticas publicadas con fecha a junio 16 de 2006, la información de Bancos y Corfinancieras se presenta consolidada. La Superintendencia Financiera mediante Resolución 419 del 25 de febrero de 2010, autorizó la cesión de activos y pasivos de la Compañía de Financiamiento - Sufinanciamiento- al Banco de Colombia.

2/ A partir de la entrada en vigencia de la ley 1328 de 2009, las compañías de financiamiento comercial pasarán a denominarse "Compañías de Financiamiento" y todas las disposiciones vigentes referidas a aquellas, incluidas las previstas en el Estatuto Orgánico del Sistema Financiero, se entenderán referidas a estas. La Superintendencia Financiera mediante Resolución 419 del 25 de febrero de 2010, autorizó la cesión de activos y pasivos de la Compañía de Financiamiento - Sufinanciamiento- al Banco de Colombia.

A partir de Octubre 24 de 2008, las cifras de M3 y la cartera del Sistema Financiero, se recalcularon, para incluir nuevas entidades y Cuentas de Depósito.

*A partir de la semana 14 de 2011, este cuadro se presenta para la cartera neta con leasing financiero. Antes la información no incluía el leasing financiero.

Fuente: Banco de la República. Cálculos con información de los formatos 281 y 442 de la Superintendencia Financiera

CUADRO No 12
INVERSIONES DE LOS PRINCIPALES INTERMEDIARIOS FINANCIEROS

(Miles de millones de pesos y porcentajes)

Concepto	Saldo a marzo 28 2014	VARIACIONES					
		SEMANAL		CORRIDO AÑO		ANUAL	
		ABS	%	ABS	%	ABS	%
A. TOTAL SISTEMA ML + ME	91,353	(570)	(0.6)	6,627	7.8	13,828	17.8
BANCOS Y CORFINANCIERAS 1/	90,506	(570)	(0.6)	6,530	7.8	13,723	17.9
COMPAÑÍAS DE FINANCIAMIENTO 2/	682	0	0.0	70	11.4	72	11.9
ORGANISMOS COOPERAT.	148	1	0.5	27	22.3	23	17.9
INV. CEDIDAS IFI A BANCOLDEX	17	(0)	(1.2)	0	0.9	10	158.8
B. TOTAL SISTEMA ML	82,308	(440)	(0.5)	6,437	8.5	10,689	14.9
BANCOS Y CORFINANCIERAS 1/	81,526	(442)	(0.5)	6,354	8.5	10,610	15.0
COMPAÑÍAS DE FINANCIAMIENTO 2/	633	1	0.2	56	9.6	57	9.8
ORGANISMOS COOPERAT.	148	1	0.5	27	22.3	23	17.9
INV. CEDIDAS IFI A BANCOLDEX	0	0	---	0	---	0	---
C. TOTAL SISTEMA ME	9,046	(129)	(1.4)	190	2.1	3,139	53.1
BANCOS Y CORFINANCIERAS 1/	8,980	(128)	(1.4)	175	2.0	3,113	53.1
COMPAÑÍAS DE FINANCIAMIENTO 2/	49	(1)	(1.4)	14	41.6	16	47.2
ORGANISMOS COOPERAT.	0	0	---	0	---	0	---
INV. CEDIDAS IFI A BANCOLDEX	17	(0)	(1.2)	0	0.9	10	158.8

/1 La Superintendencia Financiera mediante Resolución 0856 del 23 de mayo de 2006, autorizó la cesión de activos y pasivos de Corficolombiana al Banco de Bogotá, la cual se efectuó el 5 de junio de 2006. A partir de las estadísticas publicadas con fecha a junio 16 de 2006, la información de Bancos y Corfinancieras se presenta consolidada.

2/ A partir de la entrada en vigencia de la ley 1328 de 2009, las compañías de financiamiento comercial pasarán a denominarse "Compañías de Financiamiento" y todas las disposiciones vigentes referidas a aquellas, incluidas las previstas en el Estatuto Orgánico del Sistema Financiero, se entenderán referidas a estas.

3/ Incluye FEN

Fuente: Banco de la República. Cálculos con información de los formatos 281 y 442 de la Superintendencia Financiera

**GRAFICO 9
CARTERA TOTAL BANCOS Y CORFINANCIERAS* ML
PROMEDIOS MOVILES DE ORDEN 4
(VARIACIONES ANUALES)**

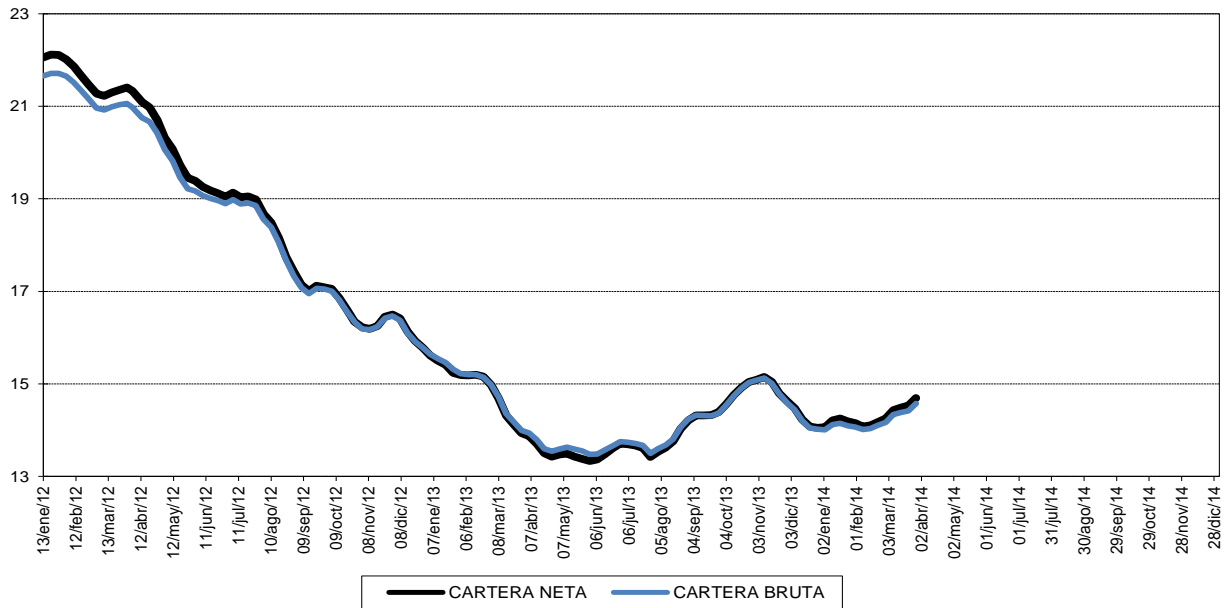

* No incluye FEN e incluye Leasing

Fuente: Banco de la República. Cálculos con información de los formatos 281 y 442 de la Superintendencia Financiera

**GRAFICO 9A
CARTERA TOTAL ML
PROMEDIOS MOVILES DE ORDEN 4
(VARIACIONES ANUALES)**

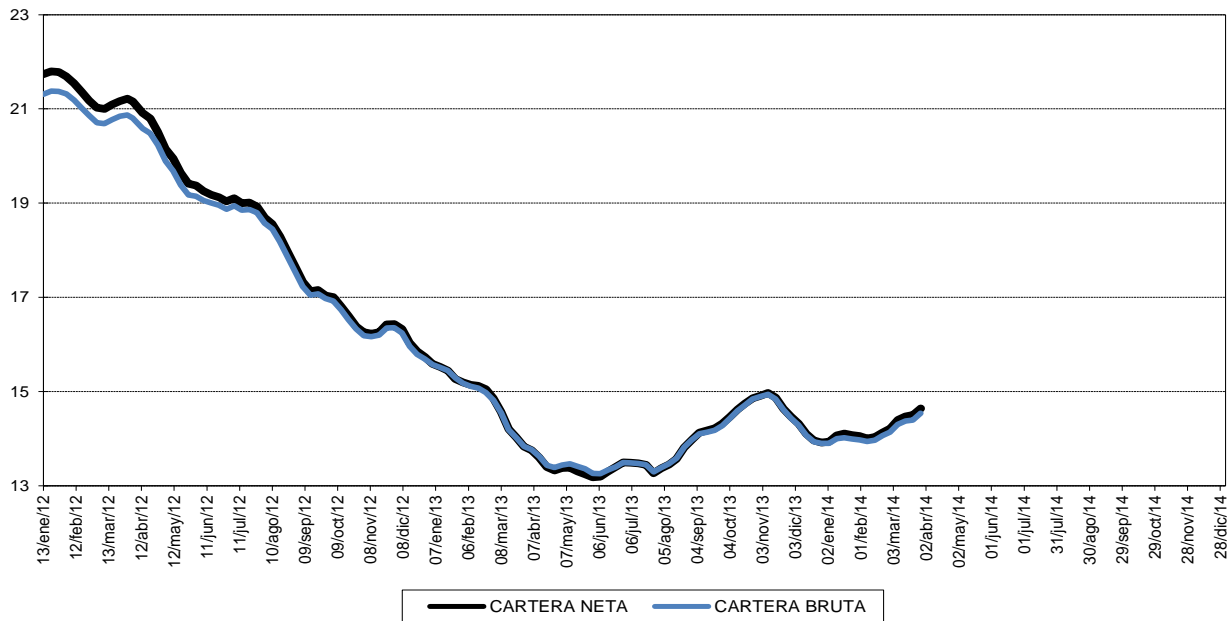

Fuente: Banco de la República. Cálculos con información de los formatos 281 y 442 de la Superintendencia Financiera

II. TASAS DE INTERES, TASA DE CAMBIO Y PRECIOS

A. Tasas de interés.

	VALORES				
	A la última fecha abr-04-2014	Una Semana atrás mar-28-2014	Un mes atrás	Tres meses atrás	Un año atrás
Tasas de interés (%)					
A. Depósito a término fijo - DTF 1/	3.86	3.88	3.97	4.07	4.39
B. Tasa de interés de captación					
1. A 180 días	4.21	4.18	4.32	4.36	4.65
2. A 360 días	4.37	4.62	4.60	4.73	4.69
C. Tasa de interés interbancaria - TIB 2/	3.16	3.14	3.20	3.24	3.16
D. Tasa de interés de colocación B.R. 3/	N.D.	10.50	11.09	11.27	10.25
E. Tasa de interés de colocación sin Tesorería 4/	N.D.	10.58	11.16	11.35	10.28
F. Tasa de interés de colocación Total 5/	N.D.	10.23	10.82	11.00	10.14
G. Crédito de Consumo 6/	N.D.	17.25	17.84	17.57	18.46
H. Crédito de Tesorería 7/	N.D.	6.79	7.21	7.47	7.31
I. Crédito Preferencial 8/	N.D.	7.09	6.96	7.63	6.66
J. Crédito Ordinario 9/	N.D.	10.22	10.87	10.49	10.47
Tasas de interés CDT en Bolsa de Valores (%) 10/					
A. Primario	4,01	4.15	4,11	4.29	4.43
B. Secundario	4,21	4.31	4,19	4.26	5.05

1/ Se refiere a la tasa promedio ponderada por monto de las captaciones por CDT a 90 días para Bancos, Corporaciones y Compañías de Financiamiento Comercial. Su cálculo se realiza el último día hábil de cada semana con la información de los anteriores 5 días hábiles.

Corresponde a la semana de cálculo y no a la semana de vigencia.

2/ Corresponde al promedio semanal de la cuenta interbancaria pasiva a 1 día hábil con información del formato 441.

3/ Calculado como el promedio ponderado por monto de las tasas de crédito de: consumo, preferencial, ordinario y tesorería.

Debido a la alta rotación del crédito de tesorería, su ponderación se estableció como la quinta parte de su desembolso semanal.

4/ Incluye créditos de: Consumo, Ordinario y Preferencial.

5/ Incluye créditos de: Consumo, Ordinario, Preferencial y Tesorería.

6/ Se entiende como crédito de consumo los créditos otorgados a personas naturales cuyo objeto sea financiar la adquisición de bienes de consumo o el pago de servicios para fines no comerciales o empresariales, independientemente de su monto.

7/ El crédito de tesorería es aquel otorgado a clientes corporativos con plazos inferiores a 1 mes.

8/ Se refiere al crédito que se otorga a clientes corporativos con una tasa especial.

9/ Se refiere a los créditos que no son de consumo, de tesorería o preferenciales.

10/ Hace referencia a las captaciones por CDT entre 85 y 95 días al vencimiento transadas en la Bolsa de Valores. En su cálculo se excluyen los montos reportados por la Bolsa de Valores con tasa cero.

N.D. No Disponible se está verificando la información suministrada por algunas entidades.

N.H. No hubo operaciones

Fuente: Cálculos Banco de la República, Formatos 088 y 441 de la Superintendencia Financiera de Colombia y Bolsa de Valores de Colombia.

TASA DE INTERES INTERBANCARIA (1)

EFFECTIVA ANUAL

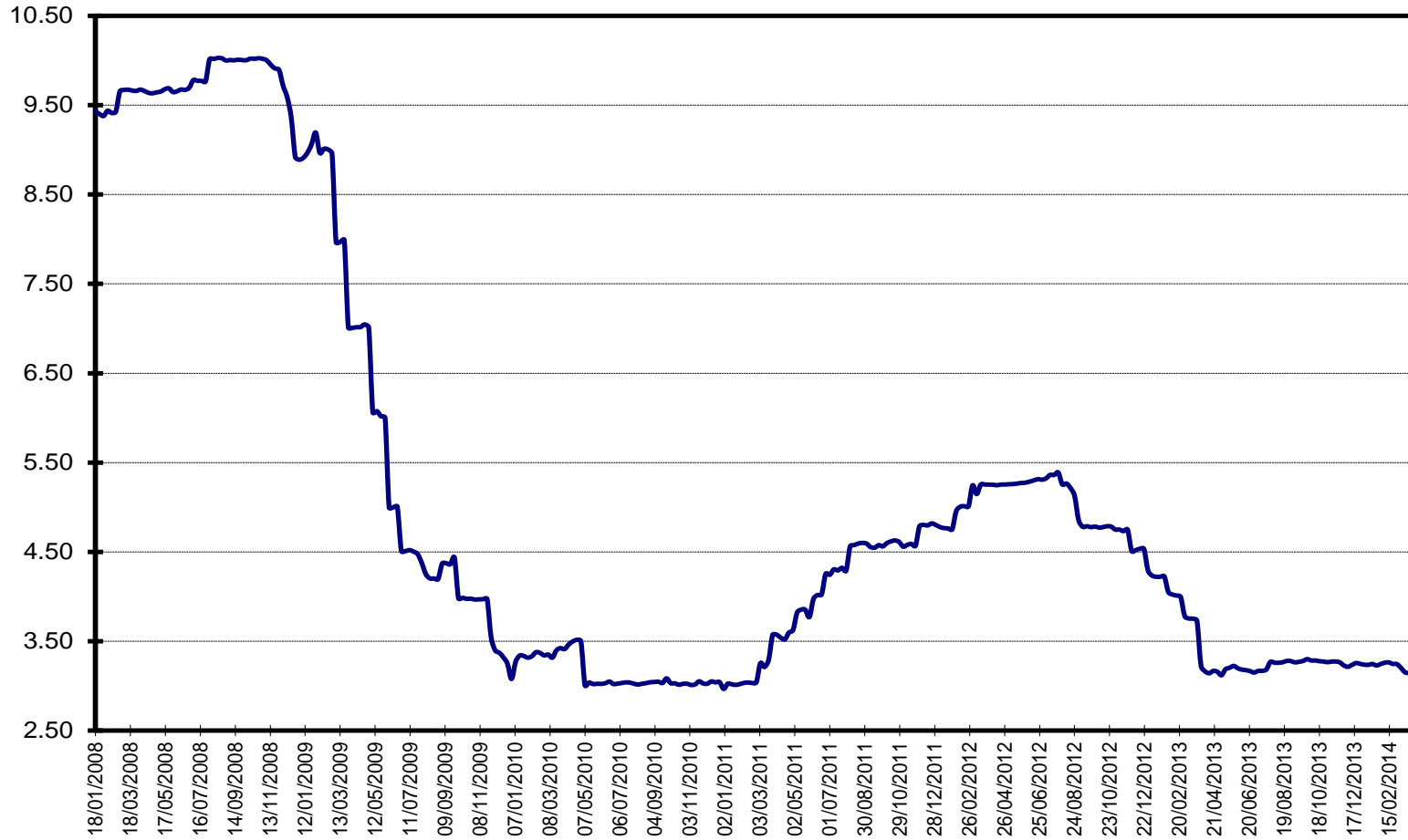

1/ Promedio semanal simple

Fuente: Superintendencia Financiera de Colombia. Cálculos Banco de la República

Gráfico 12A
Tasas de interés de colocación: Crédito Preferencial, Crédito Ordinario, Crédito de Consumo, Crédito de Tesorería
Promedios semanales

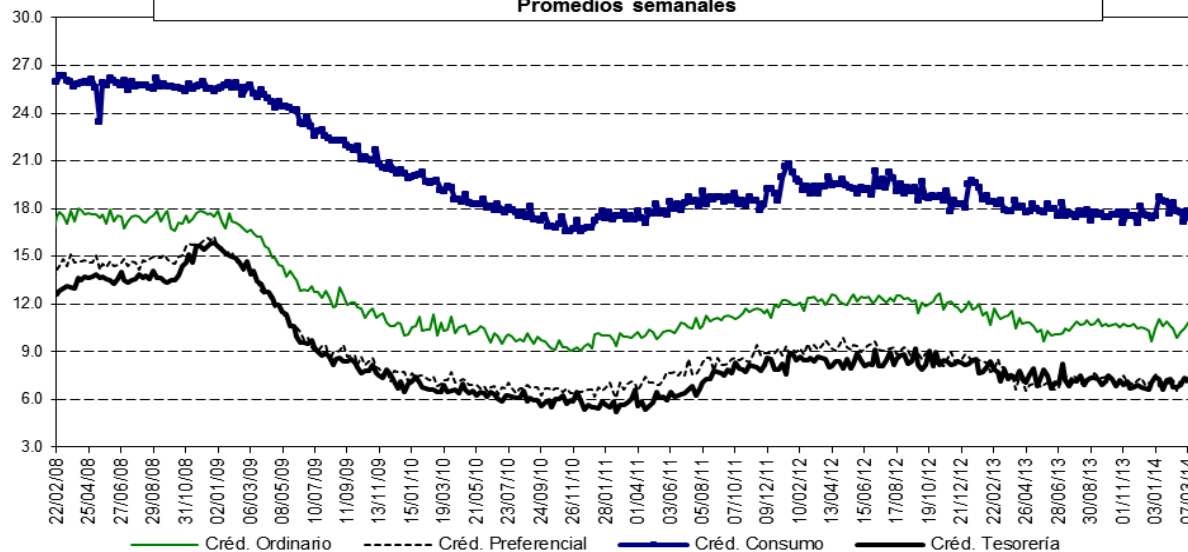

Nota: Crédito Ordinario es aquel crédito comercial (distinto de vivienda, microcrédito y consumo) otorgado a clientes no corporativos, Crédito Preferencial es el que se otorga a clientes corporativos, Crédito de Consumo es el otorgado para financiar la adquisición de bienes de consumo final y Crédito de Tesorería es el que se otorga a clientes corporativos con plazos inferiores a 1 mes.
 Fuente: Cálculos Banco de la República, Formatos 088 y 441 de la Superintendencia Financiera de Colombia.

Gráfico 12B
Tasa de interés de: captación CDT 90 días, colocación según metodología BR1/ Tasa total colocación sin crédito de tesorería2/ y tasa total de colocación3/.
Promedios Semanales

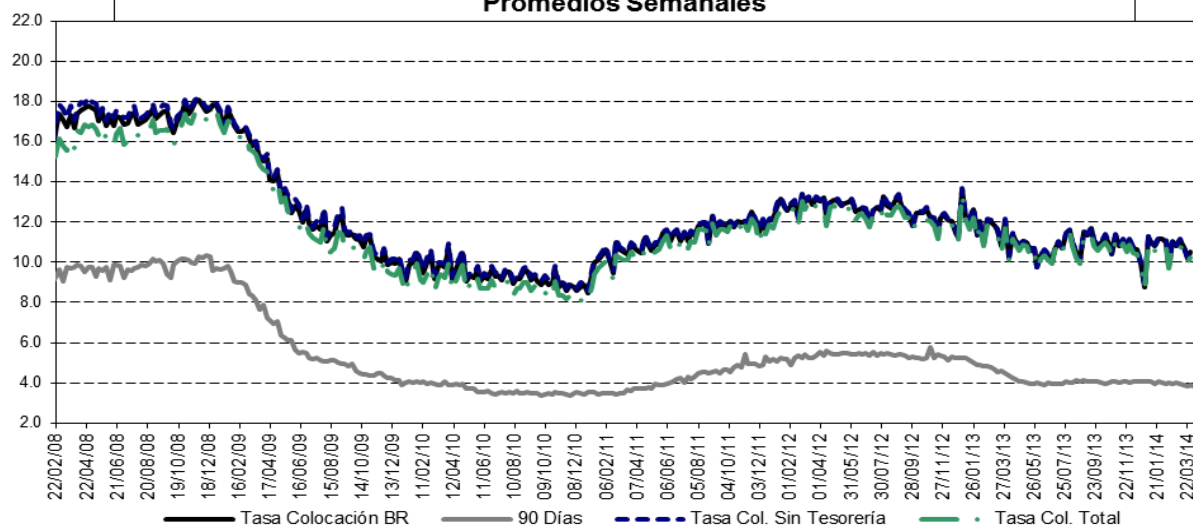

1/ Calculado como el promedio ponderado por monto de las tasas de crédito de: consumo, preferencial, ordinario y tesorería. Debido a la alta rotación del crédito de tesorería, su ponderación se estableció como la quinta parte de su desembolso diario.

2/ Incluye créditos de: Consumo, Ordinario y Preferencial. 3/ Incluye créditos de: Consumo, Ordinario, Preferencial y Tesorería.

Fuente: Cálculos Banco de la República, Formatos 088 y 441 de la Superintendencia Financiera de Colombia.

B. TASA DE CAMBIO REPRESENTATIVA DEL MERCADO

Gráfico 13



Gráfico 13.A



INDICADOR	Al último día hábil sem ant. 04-abr-14	Una semana atrás 28-mar-14	Un mes atrás 04-mar-14	Tres meses atrás 04-ene-14	Un año atrás 04-abr-13
Tasa Representativa del Mercado	1,966.40	1,965.64	2,052.51	1,936.92	1,819.93
Variaciones porcentuales anuales	8.0	7.3	13.0	10.0	2.9

Fuente: Superintendencia Financiera de Colombia, cálculos Banco de la República

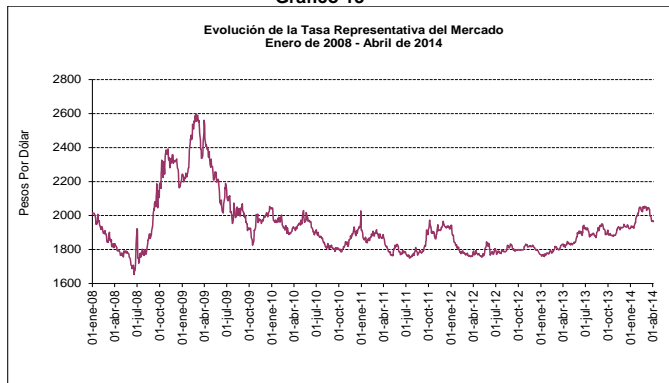
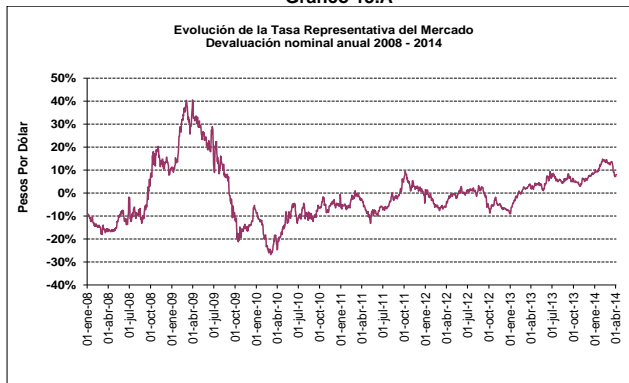
C. INDICE DE LA TASA DE CAMBIO REAL (ITCR)

Ponderaciones móviles

Gráfico 13.B



Gráfico 13.C



INDICADOR	Ultimo mes mar-14	Un mes atrás feb-14	Tres meses atrás dic-13	Un año atrás mar-13
Indice de Tasa de Cambio Real (ITCR)*	106.44	108.04	104.07	97.37
Variaciones porcentuales anuales	9.3%	10.6%	6.5%	3.3%

* Corresponde al ITCRIPP(NT) promedio mensual, que utiliza como deflactor el IPP. Las ponderaciones se refieren al comercio no tradicional, se excluyen café, petróleo, carbon, ferroniquel, esmeraldas y oro.

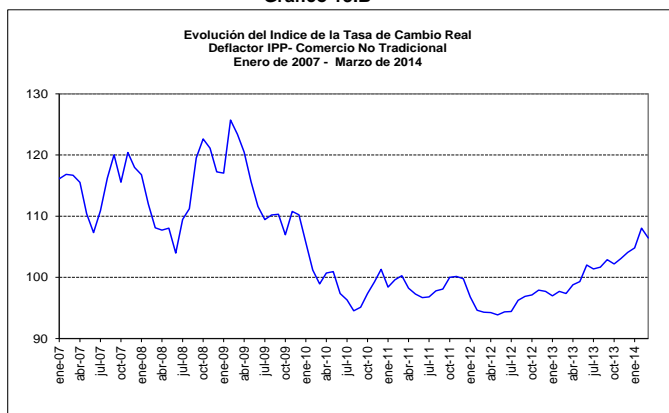
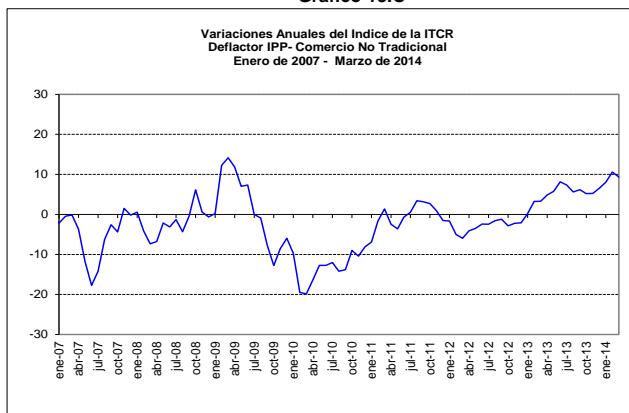
Fuente: Banco de la República.

D. COMPORTAMIENTO DEL INDICE DE PRECIOS AL CONSUMIDOR (IPC)

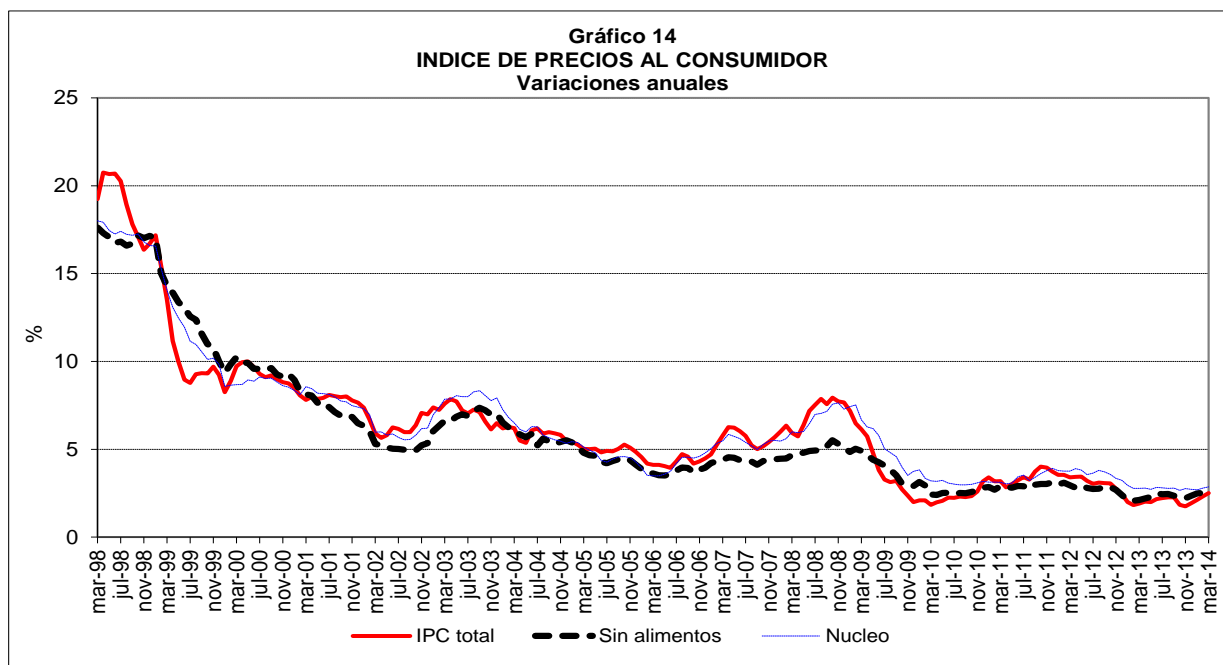

En el mes de marzo de 2014, el Índice de Precios al Consumidor presentó una variación mensual de 0.39%, con lo cual su variación en lo corrido del año se situó en 1.52% y en los últimos doce meses 2.51%.

INDICE DE PRECIOS AL CONSUMIDOR

Variaciones porcentuales marzo de 2014

Variación Porcentual	IPC TOTAL		IPC SIN ALIMENTOS 1/		IPC NUCLEO 2/	
	2013	2014	2013	2014	2013	2014
Mensual	0.21	0.39	0.22	0.31	0.18	0.25
Año Corrido	0.95	1.52	1.09	1.35	0.99	1.13
Año completo	1.91	2.51	2.11	2.62	2.78	2.86

Fuente: DANE, Cálculos Banco de la República, SGEE.

1/ Excluye del IPC total el rubro alimentos.

2/ Se excluye del IPC el 20% de la ponderación con aquellos items que entre enero de 1990 y abril de 1999 registraron la mayor volatilidad de precios.

III. SITUACION EXTERNA

A. Reservas Internacionales Netas

Su saldo al viernes 4 de abril de 2014 se situó en US\$44,343.5 millones, monto superior en US\$710.8 millones al registrado el 31 de diciembre de 2013

B. Balanza cambiaria

CUADRO 13
BALANZA CAMBIARIA 1/

Concepto	(Millones de US\$)				
	2013	ACUMULADO AÑO HASTA			ACUMULADO MES HASTA
		MARZO 30 2012	MARZO 28 2013	MARZO 31 2014*	MARZO 31 2014*
I. CUENTA CORRIENTE	(5,600.8)	(2,302.9)	(1,027.0)	(1,480.5)	(648.1)
Ingresos	20,037.5	4,618.7	4,855.1	4,615.6	1,563.0
Egresos	25,638.3	6,921.6	5,882.1	6,096.1	2,211.1
II. MOVIMIENTO NETO DE CAPITAL 2/	11,766.0	3,129.6	2,892.3	2,143.5	920.1
III. VARIACION DE PASIVOS DE CORTO PLAZO	(1.1)	5.4	(3.0)	(2.6)	0.4
IV. VARIACION RESERVAS 3/					
Brutas (I+II)	6,165.2	826.6	1,865.3	663.0	271.9
Netas (I+II-III)	6,166.3	821.3	1,868.3	665.6	271.5
V. SALDO RESERVAS BRUTAS CIERRE AÑO ANTERIOR	37,474.1	32,302.9	37,474.1	43,639.3	
VI. SALDO RESERVAS BRUTAS	43,639.3	33,129.5	39,339.4	44,302.3	
VII. PASIVOS CORTO PLAZO	6.6	7.9	4.5	3.9	
VIII. SALDO RESERVAS NETAS (VI-VII)	43,632.7	33,121.7	39,334.9	44,298.4	

* Cifras preliminares sujetas a revisión. (n.d.) No disponible.

NOTA: El 7 de agosto de 2009 la Junta de Gobernadores del Fondo Monetario Internacional (FMI) aprobó una asignación general de Derechos Especiales de Giro (DEG) por US\$250 mil millones y una asignación especial por US\$33 mil millones, las cuales se harían efectivas el 28 de agosto y el 9 de septiembre de 2009, respectivamente. Dichas asignaciones se distribuirían según la cuota de participación de cada país miembro. En el caso de Colombia, la asignación general incrementó las reservas internacionales en US\$897 millones el 28 de agosto de 2009 y la asignación especial, en US\$79 millones el 9 de septiembre de 2009.

1/ Registra las operaciones cambiarias canalizadas a través del Banco de la República y de los intermediarios financieros. No incluye los movimientos de divisas efectuados en cuentas de compensación en el exterior. El régimen cambiario (Res.8/00) permite constituir cuentas de compensación en el exterior, para canalizar las operaciones relacionadas con la actividad económica.

A partir de mayo de 2001, la balanza cambiaria incluye los movimientos de divisas efectuados a través de las casas de cambio autorizadas a operar como intermediarios cambiarios.

2/ Incluye la causación y valuación activa de las reservas internacionales.

3/ Corresponde a la variación de las reservas internacionales en poder del Banco de la República. La variación de las netas es igual al cambio de las reservas brutas menos la variación de los pasivos de corto plazo.

Fuente: Banco de la República

CUADRO 14
BALANZA CAMBIARIA
INGRESOS CORRIENTES

(Millones de US\$ y porcentajes)

Concepto	2013	ACUMULADO AÑO HASTA			ACUMULADO	VARIACIONES			
		MARZO 30 2012	MARZO 28 2013	MARZO 31 2014*	MES HASTA	ABSOLUTA		RELATIVA	
					MARZO 31 2014*	2013-12	2014-13*	2013-12	2014-13*
EXPORTACIONES DE BIENES 1/	8,193.5	1,931.6	2,183.7	1,742.3	580.7	252.0	(441.4)	13.0	(20.2)
Café	291.7	69.9	63.9	69.1	24.9	(6.0)	5.3	(8.6)	8.2
Carbón	468.0	217.1	106.1	99.4	25.7	(110.9)	(6.8)	(51.1)	(6.4)
Ferróníquel	6.1	0.0	0.0	0.0	0.0	(0.0)	0.0	----	----
Petróleo	655.5	56.8	152.1	74.6	23.7	95.3	(77.5)	----	(50.9)
No Tradicionales	6,772.3	1,587.9	1,861.6	1,499.1	506.3	273.7	(362.4)	17.2	(19.5)
SERVICIOS	6,480.2	1,470.1	1,473.9	1,666.5	594.9	3.8	192.6	0.3	13.1
1. FINANCIEROS	1,174.0	355.8	219.2	289.1	166.5	(136.6)	69.9	(38.4)	31.9
Intereses Banco República	800.4	281.1	180.6	179.6	79.7	(100.5)	(1.0)	(35.7)	(0.6)
Inversión de reservas Internacionales	788.8	279.3	179.3	177.5	79.4	(100.0)	(1.8)	(35.8)	(1.0)
Convenios y Organismos Internacionales	11.6	1.8	1.4	2.1	0.2	(0.5)	0.8	(26.6)	57.7
Intereses y comisiones	125.7	16.2	12.5	70.5	68.3	(3.7)	58.0	(22.7)	----
Servicios Bancarios	52.1	13.4	10.5	13.8	5.4	(2.9)	3.3	(21.5)	31.5
Rendimiento Inversiones Financieras	63.0	28.9	7.9	10.9	6.5	(21.0)	2.9	(72.6)	36.9
Rendimientos Inversión Colombiana Directa	102.3	1.7	6.1	12.3	6.5	4.4	6.1	----	99.7
Avales y Garantías	30.5	14.5	1.5	2.1	0.0	(13.0)	0.6	(89.4)	36.8
2. NO FINANCIEROS	5,306.2	1,114.3	1,254.7	1,377.4	428.4	140.4	122.7	12.6	9.8
Fletes, Servicios Portuarios y de Aerop.	517.5	72.9	101.7	128.2	37.3	28.8	26.5	39.4	26.1
Turismo	111.4	28.7	29.7	32.9	11.3	1.0	3.3	3.3	11.0
Marcas, Patentes y Regalías	32.2	4.1	8.1	8.3	2.5	4.0	0.2	97.9	2.0
Seguros y Reaseguros	40.0	5.9	4.6	15.2	11.4	(1.4)	10.6	(23.2)	----
Servicios y asistencia técnica	1,477.5	270.7	336.7	395.4	123.6	65.9	58.7	24.4	17.4
Otros servicios 2/	3,127.6	731.8	774.0	797.4	242.3	42.1	23.4	5.8	3.0
VENTA DE PETROLEO Y GAS NATURAL 3/	8.4	0.6	6.0	1.8	0.0	5.4	(4.2)	----	(70.2)
COMPRAS DE DIVISAS A CAMBISTAS PROFESIONALES	15.3	5.0	3.8	5.1	1.7	(1.2)	1.3	(24.6)	35.4
TRANSFERENCIAS, DONACIONES Y REMESAS	5,340.0	1,211.3	1,187.7	1,199.9	385.7	(23.6)	12.2	(1.9)	1.0
TOTAL	20,037.5	4,618.7	4,855.1	4,615.6	1,563.0	236.4	(239.5)	5.1	(4.9)

* Cifras preliminares sujetas a revisión. (n.d.) No disponible. (----) No es posible calcular variación, su explicación no es significativa o es superior al 100%.

1/ Incluye anticipos y excluye prefinanciación de exportaciones.

2/ Incluye gastos de no residentes por viajes de negocios, gastos médicos o educativos, pagos laborales a residentes, seguridad social, suscripciones y afiliaciones, arrendamiento operativo, publicidad comercial, pasajes, comunicaciones y otros servicios. A partir de diciembre 30 de 2005 se excluyen los ingresos por compras de saldos de cuentas libres y se clasifican en la Cuenta de Capital en el rubro de Operaciones Especiales del Sector Privado.

3/ Corresponde a los ingresos provenientes de la venta en dólares en el mercado interno, de petróleo y gas natural de origen nacional.

Nota: A partir de marzo 16 de 2012 la cuenta de prefinanciación de exportaciones se reclasificó del rubro de exportaciones de la cuenta corriente al rubro desembolsos de la cuenta de capital y las series históricas fueron reprocesadas.

Fuente: Banco de la República

CUADRO 15
BALANZA CAMBIARIA
EGRESOS CORRIENTES

(Millones de US\$ y porcentajes)

Concepto	2013	ACUMULADO AÑO HASTA			ACUMULADO	VARIACIONES			
		MARZO 30 2012	MARZO 28 2013	MARZO 31 2014*	MARZO 31 2014*	ABSOLUTA		RELATIVA	
						2013-12	2014-13*	2013-12	2014-13*
IMPORTACIONES DE BIENES 1/	12,989.1	4,074.6	3,033.6	3,141.0	1,130.9	(1,040.9)	107.3	(25.5)	3.5
SERVICIOS	11,864.6	2,663.8	2,654.0	2,768.4	1,020.7	(9.8)	114.3	(0.4)	4.3
1. FINANCIEROS	4,899.8	1,168.8	1,173.2	1,105.1	451.5	4.4	(68.1)	0.4	(5.8)
Intereses	2,153.2	582.7	604.4	600.9	226.3	21.7	(3.5)	3.7	(0.6)
Banco de la República	0.8	0.5	0.2	0.3	0.0	(0.3)	0.1	(58.0)	65.1
Sector Público	1,906.6	533.3	530.9	543.0	207.7	(2.4)	12.1	(0.5)	2.3
Tesorería	1,896.5	528.7	526.5	538.4	203.6	(2.2)	12.0	(0.4)	2.3
Otras Entidades 2/	10.1	4.7	4.5	4.6	4.1	(0.2)	0.1	(4.5)	2.3
Sector Privado	239.5	44.5	71.2	56.6	18.3	26.6	(14.6)	59.8	(20.5)
Banca Comercial	6.3	4.3	2.1	1.0	0.4	(2.2)	(1.1)	(51.4)	(52.6)
Utilidades y Dividendos	1,872.6	252.3	375.3	290.6	131.0	123.0	(84.7)	48.7	(22.6)
Avales y Garantías Bancarias	10.8	1.1	0.6	1.2	0.4	(0.5)	0.6	(41.8)	89.9
Gastos y Comisiones	863.3	332.7	192.9	212.4	93.8	(139.9)	19.5	(42.0)	10.1
Banco de la República	797.0	319.0	178.0	196.8	87.9	(141.0)	18.8	(44.2)	10.6
Sector público	0.8	0.3	0.3	0.1	0.1	0.0	(0.2)	2.2	(54.1)
Sector Privado	2.3	0.2	0.1	0.3	0.0	(0.2)	0.2	(63.2)	----
Banca Comercial	63.1	13.2	14.4	15.1	5.7	1.3	0.6	9.6	4.5
2. NO FINANCIEROS	6,964.8	1,495.0	1,480.9	1,663.3	569.1	(14.2)	182.4	(0.9)	12.3
Fletes, Servicios Portuarios y de Aerop.	719.1	201.6	168.2	155.4	55.1	(33.4)	(12.8)	(16.6)	(7.6)
Turismo	229.4	49.6	46.3	51.4	19.6	(3.3)	5.0	(6.7)	10.9
Marcas, Patentes y Regalías	218.5	60.4	56.2	57.1	20.2	(4.2)	0.9	(6.9)	1.6
Servicios y Asistencia Técnica	1,225.3	274.1	271.7	296.8	100.7	(2.4)	25.1	(0.9)	9.3
Seguros y Reaseguros	183.2	41.4	41.2	41.8	19.7	(0.2)	0.6	(0.5)	1.5
Otros Servicios 3/	4,389.3	867.9	897.3	1,060.8	353.9	29.3	163.5	3.4	18.2
COMPRA DE PETROLEO Y GAS NATURAL 4/	166.5	56.4	52.6	32.3	6.7	(3.8)	(20.2)	(6.8)	(38.5)
TRANSFERENCIAS, DONACIONES Y REMESAS	616.7	125.8	141.7	154.3	52.7	15.9	12.6	12.6	8.9
VENTA DE DIVISAS A CAMBISTAS PROFESIONALES	1.3	1.1	0.1	0.2	0.1	(0.9)	0.1	(89.0)	47.0
TOTAL	25,638.3	6,921.6	5,882.1	6,096.1	2,211.1	(1,039.5)	214.0	(15.0)	3.6

* Cifras preliminares sujetas a revisión. (n.d.) No disponible. (----) No es posible calcular variación, su explicación no es significativa o es superior al 100%.

1/ Incluye giro ordinario, anticipos y pagos efectuados con tarjetas de crédito.

2/ A partir de 2000, el servicio de la deuda del sector eléctrico se clasifica dentro de la deuda de las Otras Entidades del Sector Público.

3/ Incluye gastos de permanencia en el exterior por viajes de negocios, gastos médicos o educativos, pagos laborales a no residentes, seguridad social, suscripciones y afiliaciones, arrendamiento operativo, publicidad comercial, pasajes, comunicaciones y otros servicios. A partir de diciembre 30 de 2005 se excluyen los egresos por ventas de saldos de cuentas libres y se clasifican en la Cuenta de Capital en el rubro de Operaciones Especiales del Sector Privado.

4/ Corresponde a los egresos originados en la compra en dólares en el mercado interno, de petróleo y gas natural de origen nacional.

Nota: A partir de marzo 16 de 2012 la cuenta de prefinanciación de exportaciones se reclasificó del rubro de exportaciones de la cuenta corriente al rubro desembolsos de la cuenta de capital y las series históricas fueron reprocesadas.

Fuente: Banco de la República

CUADRO 16
BALANZA CAMBIARIA
MOVIMIENTO DE CAPITAL

(Millones de US\$)

Concepto	2013	ACUMULADO AÑO HASTA			ACUMULADO	VARIACIONES	
		MARZO 30 2012	MARZO 28 2013	MARZO 31 2014*	MARZO 31 2014*	2013-12 US\$	2014-13* US\$
SECTOR PRIVADO	(2,205.3)	231.3	1,767.5	(788.7)	(497.5)	1,536.2	(2,556.2)
1. Préstamo Neto 1/	2,105.0	900.0	839.0	716.3	278.9	(61.1)	(122.7)
Ingresos	4,379.9	1,394.6	1,353.0	1,367.4	457.8	(41.6)	14.4
Amortización de créditos otorgados a no residentes	84.0	25.7	13.5	24.0	3.2	(12.2)	10.5
Desembolsos	4,295.9	1,368.8	1,339.4	1,343.4	454.6	(29.4)	4.0
Egresos	2,274.9	494.6	514.0	651.1	178.9	19.4	137.1
2. Inversión Extranjera Neta	19,055.2	4,831.1	4,834.4	5,985.3	3,135.6	3.3	1,150.9
Inversión Extranjera Directa en Colombia	16,832.5	4,210.2	3,837.9	3,641.9	1,135.8	(372.3)	(196.1)
Petróleo, Hidrocarburos y Minería	13,747.2	3,031.9	3,049.1	3,053.0	932.5	17.1	3.9
Otros Sectores	3,085.3	1,178.2	788.8	588.8	203.3	(389.4)	(200.0)
Ingresos	3,851.6	1,259.0	892.1	849.0	251.9	(366.9)	(43.1)
Egresos	766.3	80.8	103.3	260.1	48.5	22.5	156.8
Inversión Extranjera de Portafolio en Colombia	4,692.1	952.8	1,310.5	2,651.4	1,999.2	357.7	1,340.9
Inversión Colombiana en el Exterior	(2,469.4)	(331.9)	(314.0)	(307.9)	0.6	17.9	6.1
Inversión Directa	(410.0)	(95.6)	(119.4)	(104.7)	(64.8)	(23.8)	14.7
Inversión de Portafolio	(2,059.5)	(236.3)	(194.6)	(203.2)	65.4	41.7	(8.7)
3. Operaciones Especiales 2/	(23,365.5)	(5,499.8)	(3,905.9)	(7,490.2)	(3,912.1)	1,594.0	(3,584.4)
Ingresos	20,045.3	4,416.8	4,976.8	4,884.3	1,510.3	560.0	(92.5)
Egresos	43,410.9	9,916.7	8,882.7	12,374.6	5,422.4	(1,034.0)	3,491.9
SECTOR OFICIAL 3/	13,813.9	2,701.0	2,002.0	2,977.4	889.1	(699.0)	975.4
1. Préstamo Neto	2,297.5	78.9	261.3	1,824.9	(69.8)	182.4	1,563.7
Tesorería General de la República	2,442.3	126.9	303.1	1,879.9	(60.0)	176.1	1,576.8
Ingresos	3,991.2	1,128.4	1,009.8	2,010.5	15.1	(118.6)	1,000.7
Egresos	1,549.0	1,001.4	706.7	130.6	75.1	(294.7)	(576.2)
Otras Entidades 4/	(144.8)	(48.0)	(41.8)	(55.0)	(9.8)	6.2	(13.2)
Ingresos	84.9	0.0	2.9	0.0	0.0	2.9	(2.9)
Egresos	229.7	48.0	44.7	55.0	9.8	(3.3)	10.2
2. Inversión Financiera 5/	(395.3)	503.2	(235.6)	(943.9)	151.6	(738.9)	(708.3)
Ingresos	2,986.0	1,645.4	1,320.7	944.1	151.6	(324.7)	(376.6)
Egresos	3,381.4	1,142.2	1,556.4	1,888.0	0.0	414.2	331.6
3. Operaciones Especiales 2/	11,911.7	2,118.8	1,976.4	2,096.3	807.3	(142.5)	120.0
BANCO DE LA REPUBLICA 6/	(0.7)	(0.1)	(0.8)	0.1	0.1	(0.7)	0.9
OTRAS OPERACIONES ESPECIALES 7/	158.1	197.3	(876.4)	(45.3)	528.4	(1,073.8)	831.1
TOTAL	11,766.0	3,129.6	2,892.3	2,143.5	920.1	(237.3)	(748.8)

* Cifras preliminares sujetas a revisión. (n.d.) No disponible. (----) No es posible calcular variación, su explicación no es significativa o es superior al 100%.

1/ Incluye los movimientos de créditos en moneda extranjera a agentes residentes y a no residentes. Incluye desembolsos por prefinanciación de exportaciones.

2/ Registra los movimientos de divisas provenientes de cuentas de compensación y compra - venta de saldos de cuentas libres efectuados en el mercado cambiario doméstico. Para el sector oficial, también incluye los movimientos de Tesorería General de la República entre sus cuentas de compensación y sus cuentas en moneda extranjera en el Banco de la República, los cuales no tienen impacto en el mercado cambiario.

3/ La mayoría de las operaciones de la Tesorería se canaliza a través de sus cuentas de depósito en moneda extranjera en el Banco de la República, por lo cual no tiene impacto cambiario.

4/ A partir de 2000, el servicio de la deuda del sector eléctrico se clasifica dentro de la deuda de las Otras Entidades del Sector Público.

5/ A partir de junio de 2002, corresponde a los movimientos de portafolio realizados por la Dirección del Tesoro Nacional y otras entidades del sector público.

6/ Corresponde a pasivos del Banco de la República. El 7 de agosto de 2009 la Junta de Gobernadores del Fondo Monetario Internacional (FMI) aprobó una asignación general de Derechos Especiales de Giro (DEG) por US\$250 mil millones y una asignación especial por US\$33 mil millones, las cuales se harían efectivas el 28 de agosto y el 9 de septiembre de 2009, respectivamente. Dichas asignaciones se distribuirían según la cuota de participación de cada país miembro. En el caso de Colombia, la asignación general incrementó las reservas internacionales en US\$897 millones el 28 de agosto de 2009 y la asignación especial, en US\$79 millones el 9 de septiembre de 2009.

7/ Incluye las operaciones de compra y venta de divisas efectuadas por el B.R. a través del ejercicio de opciones put y call, la intervención discrecional y las operaciones de compra directa. Incluye la venta de divisas del B.R. a la Tesorería General de la República. Incluye el traslado de utilidades del BR a la Tesorería. Incluye la compra-venta de divisas efectuadas entre el sector real y el IMC. También se refiere a la compra-venta de divisas en el mercado cambiario para atender operaciones de cubrimiento de riesgo originado en fluctuaciones de tasas de cambio. Incluye la causación y valuación activa de las reservas internacionales, operaciones de derivados y errores y/o omisiones estadísticas.

Nota: A partir de marzo 16 de 2012 la cuenta de prefinanciación de exportaciones se reclasificó del rubro de exportaciones de la cuenta corriente al rubro desembolsos de la cuenta de capital y las series históricas fueron reprocesadas.

Fuente: Banco de la República

Cuadro 16A
BALANZA CAMBIARIA
CUADRO RESUMEN
(Millones de Dólares)

Concepto	2013		2014*	
	Acum Año Hasta dic 31	Acum Año Hasta mar 28	Acum Año Hasta mar 31	Acum Mes Hasta mar 31
I. CUENTA CORRIENTE (1 + 2)				
1. Balanza Comercial	(5,600.8)	(1,027.0)	(1,480.5)	(648.1)
Reintegros por Exportaciones 1/	(4,795.6)	(850.0)	(1,398.7)	(550.2)
Café	8,193.5	2,183.7	1,742.3	580.7
No Tradicionales	291.7	63.9	69.1	24.9
Carbon, Ferroníquel, Petróleo	6,772.3	1,861.6	1,499.1	506.3
Giros por Importaciones	(1,129.6)	(258.2)	(174.0)	(49.4)
2. Balanza Servicios y Transferencias	(12,989.1)	(3,033.6)	(3,141.0)	(1,130.9)
Reintegros Netos Financieros	(805.2)	(177.0)	(81.8)	(97.9)
Rendimiento Neto Reservas B.R	(3,725.9)	(953.9)	(816.0)	(285.1)
Intereses Deuda Tesorería	2.5	2.4	(17.5)	(8.2)
Otros Financieros	(1,896.5)	(526.5)	(538.4)	(203.6)
Reintegros Netos No Financieros	(1,831.9)	(429.9)	(260.0)	(73.3)
Transferencias Netas	2,920.7	776.9	734.2	187.2
Otros Netos	4,723.3	1,046.0	1,045.6	333.1
Compra a Cambistas Profes.	(1,802.6)	(269.1)	(311.4)	(145.9)
Resto. 2/	14.1	3.7	5.0	1.6
	(1,816.7)	(272.7)	(316.4)	(147.5)
II. MOVIMIENTOS NETOS DE CAPITAL (1+2)	11,766.0	2,892.3	2,143.5	920.1
1. Flujos de Capital del Sector real y Gobierno (1.1 + 1.2)	11,579.5	3,759.4	2,158.3	393.8
1.1. Reintegros Netos Capital Privado	(2,234.4)	1,757.4	(819.1)	(495.2)
Préstamo Neto	2,105.0	839.0	716.3	278.9
Ingresos	4,379.9	1,353.0	1,367.4	457.8
Amortización de créditos otorgados a no residentes	84.0	13.5	24.0	3.2
Desembolsos 3/	4,295.9	1,339.4	1,343.4	454.6
Egresos	(2,274.9)	(514.0)	(651.1)	(178.9)
Inv. Extranjera Directa en Colombia	16,832.5	3,837.9	3,641.9	1,135.8
Petróleo y Minería	13,747.2	3,049.1	3,053.0	932.5
Directa y Supl de Otros sectores	3,085.3	788.8	588.8	203.3
Ingresos	3,851.6	892.1	849.0	251.9
Egresos	(766.3)	(103.3)	(260.1)	(48.5)
Inv. Extranjera de Portafolio en Colombia	4,692.1	1,310.5	2,651.4	1,999.2
Inv. Colombiana en el Exterior	(2,469.4)	(314.0)	(307.9)	0.6
Directa	(410.0)	(119.4)	(104.7)	(64.8)
Portafolio	(2,059.5)	(194.6)	(203.2)	65.4
Cuentas Corrientes Netas y Operaciones Especiales	(23,394.7)	(3,916.0)	(7,520.6)	(3,909.8)
Organismos Internacionales	(21.0)	(11.1)	(9.1)	(3.9)
Otros	(23,373.7)	(3,905.0)	(7,511.5)	(3,905.9)
1.2. Reintegros Netos Capital Oficial 4/	13,813.9	2,002.0	2,977.4	889.1
Préstamo Neto	2,297.5	261.3	1,824.9	(69.8)
Tesorería	2,442.3	303.1	1,879.9	(60.0)
Desembolsos	3,991.2	1,009.8	2,010.5	15.1
Amortizaciones	(1,549.0)	(706.7)	(130.6)	(75.1)
Otros	(144.8)	(41.8)	(55.0)	(9.8)
Cuentas Corrientes Netas y Operaciones Especiales	11,516.3	1,740.7	1,152.5	958.9
2. Operaciones Especiales (1+ 2+3)	186.5	(867.1)	(14.8)	526.2
1. Variación PPC Sector Financiero 5/	(323.0)	(431.1)	(122.0)	394.5
2. Venta divisas al Gobierno	0.0	0.0	0.0	0.0
3. Otras operaciones 6/	509.6	(436.0)	107.1	131.8
III. VARIACION RESERVAS BRUTAS (I+II)	6,165.21	1,865.3	663.0	271.9

* Cifras preliminares sujetas a revisión.

1/ No incluye prefinanciación de exportaciones.

2/ Incluye ingresos netos de divisas por turismo, servicios portuarios, seguros y reaseguros, marcas, patentes y regalías, servicios técnicos, servicio de transporte por tubería de petróleo y gas natural, gastos de permanencia de viajeros de negocios, gastos médicos y educativos, seguridad social, suscripciones y afiliaciones, arrendamiento operativo, publicidad comercial, servicios culturales, artísticos y deportivos, pasajes, servicios de comunicaciones, comisiones no financieras, servicios diplomáticos y consulares y otros conceptos. A partir de diciembre 30 de 2005 se excluye la compra - venta de saldos de cuentas libres y se clasifican en la Cuenta de Capital en el rubro de Cuentas Corrientes Netas del Sector Privado.

3/ Incluye desembolsos por prefinanciación de exportaciones.

4/ La mayoría de las operaciones de la Tesorería se canaliza a través de sus cuentas de depósito en moneda extranjera en el Banco de la República, por lo cual no tienen impacto cambiario.

5/ Corresponde a la variación (con impacto cambiario) de la Posición Propia de Contado del Sistema Financiero. Si es negativo es un aumento, de lo contrario es una disminución.

6/ Incluye cauciones y valuaciones, pasivos del Banco de la República y ajuste por cobertura

El 7 de agosto de 2009 la Junta de Gobernadores del Fondo Monetario Internacional (FMI) aprobó una asignación general de Derechos Especiales de

Giro (DEG) por US\$250 mil millones y una asignación especial por US\$33 mil millones, las cuales se harían efectivas el 28 de agosto y el 9 de septiembre de 2009,

respectivamente. Dichas asignaciones se distribuirían según la cuota de participación de cada país miembro. En el caso de Colombia, la asignación general

incrementó las reservas internacionales en US\$897 millones el 28 de agosto de 2009.

Nota: A partir de marzo 16 de 2012 la cuenta de prefinanciación de exportaciones se reclasificó del rubro de exportaciones de la cuenta corriente al rubro desembolsos de la cuenta de capital y las series históricas fueron reprocesadas.

Fuente: Banco de la República

C. Balanza cambiaria consolidada

CUADRO 17
BALANZA CAMBIARIA CONSOLIDADA 1/

(Millones de US\$ y porcentajes)

Concepto	HASTA ENERO DE 2013			HASTA ENERO DE 2014*			VARIACIONES 14-13	
	BALANZA CAMBIARIA	CUENTAS DE COMPENSACION	TOTAL	BALANZA CAMBIARIA	CUENTAS DE COMPENSACION	TOTAL	ABSOLUTA	RELATIVA
I. CUENTA CORRIENTE	(655.0)	(1,208.0)	(1,863.0)	(515.7)	(860.3)	(1,376.1)	486.9	26.1
Ingresos	1,584.6	4,050.4	5,635.0	1,575.8	3,893.1	5,468.8	(166.2)	(2.9)
Egresos	2,239.6	5,258.4	7,498.0	2,091.5	4,753.4	6,844.9	(653.1)	(8.7)
II. MOVIMIENTO NETO DE CAPITAL	1,051.5	1,317.0	2,368.6	590.7	828.7	1,419.4	(949.1)	(40.1)
III. TOTAL MOVIMIENTO (I+II) 2/	396.6	109.0	505.5	75.0	(31.6)	43.4	(462.2)	(91.4)

* Cifras preliminares sujetas a revisión. (n.d.) No disponible. (---) No es posible calcular variación, su explicación no es significativa o es superior al 100%.

1/ Incluye la balanza cambiaria y las cuentas de compensación en el exterior autorizadas bajo la Resolución 21 de 1993 y la Resolución 11 de 1997.

El régimen cambiario permite constituir cuentas de compensación en el exterior para canalizar ingresos y egresos del mercado cambiario.

Después de abierta la cuenta, el tenedor de la misma tiene un plazo de un mes para registrarla en el Banco de la República; luego está obligado a efectuar reportes mensuales (Res.21/93,JDBR).

La Resolución 11 de 1997 permite la realización de operaciones en divisas entre residentes, siempre que estas se canalicen a través cuentas de compensación .

2/ En balanza cambiaria corresponde a la variación de las Reservas Internacionales Brutas

Nota: A partir de marzo 16 de 2012 la cuenta de prefinanciación de exportaciones se reclasificó del rubro de exportaciones de la cuenta corriente al rubro desembolsos de la cuenta de capital y las series históricas fueron reprocesadas.

Fuente: Banco de la República

CUADRO 18
BALANZA CAMBIARIA CONSOLIDADA
INGRESOS CORRIENTES

(Millones de US\$ y porcentajes)

Concepto	HASTA ENERO DE 2013			HASTA ENERO DE 2014*			VARIACIONES 14-13	
	BALANZA CAMBIARIA	CUENTAS DE COMPENSACION	TOTAL	BALANZA CAMBIARIA	CUENTAS DE COMPENSACION	TOTAL	ABSOLUTA	RELATIVA
EXPORTACIONES DE BIENES 1/	713.9	3,395.9	4,109.8	566.4	3,144.1	3,710.5	(399.3)	(9.7)
Café	21.9	183.4	205.3	25.3	146.8	172.1	(33.1)	(16.1)
Carbón	38.9	248.0	286.8	36.5	274.9	311.4	24.6	8.6
Ferroníquel	0.0	64.3	64.3	0.0	52.7	52.7	(11.6)	(18.0)
Petróleo	44.2	1,892.5	1,936.8	23.4	1,762.7	1,786.1	(150.7)	(7.8)
No Tradicionales	608.9	1,007.7	1,616.6	481.1	907.0	1,388.1	(228.5)	(14.1)
SERVICIOS	473.7	455.1	928.8	575.9	523.7	1,099.6	170.8	18.4
1. FINANCIEROS	52.1	31.3	83.4	57.4	33.2	90.6	7.3	8.7
Intereses Banco República	43.3	0.0	43.3	44.5	0.0	44.5	1.2	2.8
Inversión de Reservas Internacionales	42.9	0.0	42.9	43.4	0.0	43.4	0.4	1.0
Convenios y Organismos Internacionales	0.4	0.0	0.4	1.1	0.0	1.1	0.8	----
Intereses y Comisiones	0.2	3.2	3.4	2.0	0.7	2.7	(0.7)	(21.9)
Servicios Bancarios	3.6	0.0	3.6	4.3	0.0	4.3	0.7	19.2
Rendimiento Inversiones Financieras	3.2	22.3	25.5	3.8	29.9	33.7	8.2	32.2
Rendimientos Inversión Colombiana Directa	0.3	5.8	6.0	2.4	2.6	5.0	(1.1)	(17.5)
Avales y Garantías	1.5	0.0	1.5	0.5	0.0	0.5	(1.0)	(67.2)
2. NO FINANCIEROS	421.6	423.8	845.4	518.5	490.5	1,009.0	163.6	19.4
Fletes, Servicios Portuarios y de Aerop.	32.4	37.9	70.3	48.3	39.1	87.5	17.1	24.3
Turismo	10.7	0.6	11.4	11.6	0.7	12.3	0.9	8.1
Marcas, Patentes y Regalias	3.5	2.5	6.0	1.7	10.8	12.5	6.5	----
Seguros y Reaseguros	2.1	49.6	51.7	2.0	87.4	89.4	37.7	72.9
Servicios y Asistencia Técnica	112.4	101.1	213.5	149.7	103.9	253.6	40.0	18.7
Otros Servicios 2/	260.4	232.0	492.4	305.1	248.7	553.8	61.4	12.5
VENTA DE PETROLEO Y GAS NATURAL 3/	0.5	191.6	192.1	0.0	210.6	210.6	18.6	9.7
COMPRAS DE DIVISAS A CAMBISTAS PROFESIONALES 4/	1.6	5.9	7.5	1.7	1.3	3.0	(4.5)	(60.3)
TRANSFERENCIAS, DONACIONES Y REMESAS	394.9	2.0	396.9	431.8	5.3	437.1	40.2	10.1
ING. NETOS OPERACIONES RES.11/97 5/	0.0	0.0	0.0	0.0	8.0	8.0	8.0	----
TOTAL	1,584.6	4,050.4	5,635.0	1,575.8	3,893.1	5,468.8	(166.2)	(2.9)

* Cifras preliminares sujetas a revisión: Ver nota 1 del cuadro 17. (----) No es posible calcular variación, su explicación no es significativa o es superior al 100%.

1/ Incluye anticipos y excluye prefinanciaciones.

2/ Incluye gastos de no residentes por viajes de negocios, gastos médicos o educativos, pagos laborales a residentes, seguridad social, suscripciones y afiliaciones, arrendamiento operativo, publicidad comercial, pasajes, comunicaciones y otros servicios.

3/ Corresponde a los ingresos provenientes de la venta en dólares en el mercado interno, de petróleo y gas natural de origen nacional.

4/ Hasta febrero de 2002, corresponde a operaciones de mercado no regulado (casas de cambio y cambistas profesionales). A partir de esa fecha, se clasifican en este rubro únicamente las compras de divisas efectuadas por los Intermediarios del Mercado Cambiario (IMC) a los cambistas profesionales.

5/ Se refiere a las operaciones del mercado cambiario autorizadas a realizarse en dólares entre residentes.

Nota: A partir de marzo 16 de 2012 la cuenta de prefinanciación de exportaciones se reclasificó del rubro de exportaciones de la cuenta corriente al rubro desembolsos de la cuenta de capital y las series históricas fueron reprocesadas.

Fuente: Banco de la República

CUADRO 19
BALANZA CAMBIARIA CONSOLIDADA
EGRESOS CORRIENTES

(Millones de US\$ y porcentajes)

Concepto	HASTA ENERO DE 2013			HASTA ENERO DE 2014*			VARIACIONES 14-13	
	BALANZA CAMBIARIA	CUENTAS DE COMPENSACION	TOTAL	BALANZA CAMBIARIA	CUENTAS DE COMPENSACION	TOTAL	ABSOLUTA	RELATIVA
IMPORTACIONES DE BIENES 1/	1,170.5	3,229.7	4,400.2	1,018.1	3,161.9	4,180.0	(220.2)	(5.0)
SERVICIOS	1,003.8	1,658.9	2,662.6	1,008.0	1,213.8	2,221.8	(440.8)	(16.6)
1. FINANCIEROS	451.5	507.1	958.6	404.8	321.8	726.6	(232.1)	(24.2)
Intereses	268.6	207.1	475.7	236.5	225.0	461.5	(14.3)	(3.0)
Banco de la República	0.0	0.0	0.0	0.0	0.0	0.0	(0.0)	(32.5)
Sector Público	238.6	137.5	376.2	208.4	155.6	364.0	(12.1)	(3.2)
Tesorería	237.8	0.0	237.8	207.9	0.0	207.9	(29.9)	(12.6)
Otras Entidades 2/	0.8	137.5	138.3	0.5	155.6	156.1	17.7	12.8
Sector Privado	29.2	69.6	98.8	27.8	69.3	97.1	(1.6)	(1.7)
Banca Comercial	0.8	0.0	0.8	0.3	0.0	0.3	(0.5)	(60.2)
Utilidades y Dividendos	135.6	287.6	423.2	110.7	91.7	202.4	(220.8)	(52.2)
Avales y Garantías Bancarias	0.3	0.0	0.3	0.7	0.0	0.7	0.4	-----
Gastos y comisiones	47.1	12.4	59.4	56.8	5.2	62.0	2.6	4.3
Banco de la República	41.1	0.0	41.1	51.4	0.0	51.4	10.3	25.2
Sector Público	0.0	0.0	0.0	0.0	0.1	0.1	0.0	-----
Sector Privado	0.0	0.8	0.8	0.2	0.6	0.8	(0.0)	(0.1)
Banca Comercial	6.0	11.6	17.5	5.2	4.5	9.7	(7.8)	(44.6)
2. NO FINANCIEROS	552.3	1,151.7	1,704.0	603.2	892.0	1,495.2	(208.8)	(12.3)
Fletes, Servicios Portuarios y de Aerop.	61.4	165.4	226.8	50.9	152.3	203.2	(23.6)	(10.4)
Turismo	18.2	0.3	18.5	17.6	0.3	17.9	(0.6)	(3.1)
Marcas, Patentes y Regalías	18.0	108.1	126.1	18.6	131.0	149.6	23.5	18.6
Servicios y Asistencia Técnica	106.4	260.6	367.0	111.1	243.4	354.5	(12.5)	(3.4)
Seguros y Reaseguros	7.3	61.6	68.9	16.9	110.6	127.4	58.5	84.8
Otros Servicios 3/	340.9	555.7	896.6	388.1	254.3	642.5	(254.1)	(28.3)
COMPRA DE PETROLEO Y GAS NATURAL 4/	15.9	368.4	384.3	14.2	359.8	373.9	(10.3)	(2.7)
TRANSFERENCIAS, DONACIONES Y REMESAS	49.4	1.4	50.9	51.2	18.0	69.1	18.3	35.9
VENTA DE DIVISAS A CAMBISTAS PROFESIONALES 5/	0.0	0.0	0.0	0.0	0.0	0.0	0.0	-----
TOTAL	2,239.6	5,258.4	7,498.0	2,091.5	4,753.4	6,844.9	(653.1)	(8.7)

* Cifras preliminares sujetas a revisión: Ver nota 1 del cuadro 17. (----) No es posible calcular variación, su explicación no es significativa o es superior al 100%.

1/ Incluye giro ordinario, anticipos y pagos efectuados con tarjetas de crédito.

2/ A partir de 2000, el servicio de la deuda del sector eléctrico se clasifica dentro de la deuda de las Otras Entidades del Sector Público.

3/ Incluye gastos de permanencia en el exterior por viajes de negocios, gastos médicos o educativos, pagos laborales a no residentes, seguridad social, suscripciones y afiliaciones, arrendamiento operativo, publicidad comercial, pasajes, comunicaciones, egresos por telefonía celular, contribución cafetera, y otros servicios.

4/ Corresponde a los egresos de divisas para compra interna de petróleo crudo y gas natural de producción nacional.

5/ Hasta febrero de 2002, corresponde a operaciones de mercado no regulado (casas de cambio y cambistas profesionales). A partir de esa fecha, se clasifican en este rubro únicamente las ventas de divisas efectuadas por los Intermediarios del Mercado Cambiario (IMC) a los cambistas profesionales.

CUADRO 20
BALANZA CAMBIARIA CONSOLIDADA
MOVIMIENTO DE CAPITAL

(Millones de US\$)

Concepto	HASTA ENERO DE 2013			HASTA ENERO DE 2014*			ABSOLUTA
	BALANZA CAMBIARIA	CUENTAS DE COMPENSACION	TOTAL	BALANZA CAMBIARIA	CUENTAS DE COMPENSACION	TOTAL	
SECTOR PRIVADO	982.4	1,877.9	2,860.3	(179.7)	1,416.2	1,236.5	(1,623.8)
1. Préstamo Neto 1/	257.7	689.5	947.2	167.3	(3.6)	163.7	(783.5)
Ingresos	433.9	1,689.2	2,123.2	305.9	839.4	1,145.3	(977.9)
Amortización de créditos otorgados a no residentes	7.6	504.1	511.7	17.5	258.1	275.6	(236.1)
Desembolsos	426.3	1,185.1	1,611.5	288.4	581.3	869.7	(741.8)
Egresos	176.2	999.7	1,175.9	138.6	843.0	981.6	(194.3)
2. Inversión Extranjera Neta	1,727.3	345.2	2,072.5	1,390.6	(487.6)	903.1	(1,169.5)
Inversión Extranjera Directa en Colombia	1,312.8	102.6	1,415.4	1,403.5	22.0	1,425.5	10.1
Petróleo, Hidrocarburos y Minería	1,028.3	3.4	1,031.7	1,195.8	0.0	1,195.8	164.1
Otros Sectores	284.5	99.2	383.7	207.8	22.0	229.8	(153.9)
Ingresos	306.4	105.3	411.7	286.8	84.8	371.6	(40.1)
Egresos	21.8	6.1	28.0	79.0	62.8	141.8	113.8
Inversión Extranjera de Portafolio en Colombia	435.6	0.0	435.6	117.4	0.0	117.4	(318.2)
Inversión colombiana en el exterior	(21.1)	242.6	221.5	(130.3)	(509.6)	(639.9)	(861.4)
Inversión Directa	(14.3)	(62.0)	(76.4)	(13.9)	(109.3)	(123.2)	(46.9)
Inversión de Portafolio	(6.7)	304.6	297.9	(116.4)	(400.3)	(516.7)	(814.5)
3. Operaciones especiales 2/	(1,002.6)	843.2	(159.5)	(1,737.6)	1,907.4	169.8	329.2
Ingresos	2,075.2	8,923.8	10,999.0	1,543.3	6,626.3	8,169.6	(2,829.3)
Egresos	3,077.8	8,080.6	11,158.4	3,280.9	4,718.9	7,999.9	(3,158.6)
SECTOR OFICIAL 3/	103.8	(536.7)	(432.9)	1,191.8	(569.8)	622.0	1,054.9
1. Préstamo Neto	418.7	303.6	722.3	1,944.7	(30.4)	1,914.3	1,192.0
Tesorería General de la República	424.2	0.0	424.2	1,964.6	0.0	1,964.6	1,540.4
Ingresos	992.1	0.0	992.1	1,991.3	0.0	1,991.3	999.2
Egresos	567.9	0.0	567.9	26.7	0.0	26.7	(541.2)
Otras Entidades 4/	(5.5)	303.6	298.1	(19.9)	(30.4)	(50.3)	(348.4)
Ingresos	0.0	322.1	322.1	0.0	0.5	0.5	(321.6)
Egresos	5.5	18.5	24.0	19.9	30.9	50.7	26.7
2. Inversión Financiera	(364.4)	(815.2)	(1,179.5)	(1,449.9)	496.4	(953.5)	226.0
Ingresos	726.9	1,231.5	1,958.5	238.1	1,451.5	1,689.6	(268.9)
Egresos	1,091.3	2,046.7	3,138.0	1,688.0	955.1	2,643.1	(494.9)
3. Operaciones especiales 2/	49.5	(25.1)	24.3	697.0	(1,035.8)	(338.8)	(363.2)
BANCO DE LA REPUBLICA 5/	(0.7)	0.0	(0.7)	0.0	0.0	0.0	0.7
OPERACIONES ESPECIALES 6/	(34.0)	(24.1)	(58.1)	(421.3)	(17.7)	(439.1)	(380.9)
TOTAL	1,051.5	1,317.0	2,368.6	590.7	828.7	1,419.4	(949.1)

* Cifras preliminares sujetas a revisión: Ver nota 1 del cuadro 17.

1/ Incluye los movimientos de créditos en moneda extranjera a residentes y a no residentes. Incluye prefinanciación de exportaciones.

2/ Incluye compraventa de divisas a otros usuarios de cuentas de compensación, entre los mismos cuentahabientes y a los intermediarios del mercado cambiario.

Para el sector oficial, también incluye los movimientos de Tesorería General de la República entre sus cuentas de compensación y sus cuentas en dólares en el Banco de la República, los cuales no tienen impacto en el mercado cambiario.

3/ La mayoría de las operaciones de la Tesorería registradas en la balanza cambiaria doméstica son canalizadas a través de sus cuentas de depósito en moneda extranjera en el Banco de la República, por lo cual no tiene impacto cambiario.

4/ A partir de 2000, el servicio de la deuda del sector eléctrico se clasifica dentro de la deuda de Otras Entidades del sector público.

5/ El 7 de agosto de 2009 la Junta de Gobernadores del Fondo Monetario Internacional (FMI) aprobó una asignación general de Derechos Especiales de Giro (DEG) por US\$250 mil millones y una asignación especial por US\$33 mil millones, las cuales se harían efectivas el 28 de agosto y el 9 de septiembre de 2009, respectivamente. Dichas asignaciones se distribuirían según la cuota de participación de cada país miembro. En el caso de Colombia, la asignación general incrementó las reservas internacionales en US\$897 millones el 28 de agosto de 2009 y la asignación especial en US\$79 millones el 9 de septiembre de 2009.

6/ Incluye las operaciones de compra y venta de divisas efectuadas por el B.R. a través del ejercicio de opciones put y call, la intervención discrecional y las operaciones de compra directa.

Incluye la venta de divisas del B.R. a la Tesorería General de la República. Incluye el traslado de utilidades del B.R. a la Tesorería. Incluye la compra-venta de divisas efectuadas entre el sector real y los IMC. También se refiere a la compra-venta de divisas en el mercado cambiario para atender operaciones de cubrimiento de riesgo originado en fluctuaciones de tasas de cambio.

Incluye la causación y valuación activa de las reservas internacionales, operaciones de derivados y errores y/o omisiones estadísticas.

Nota: A partir de marzo 16 de 2012 la cuenta de prefinanciación de exportaciones se reclasificó del rubro de exportaciones de la cuenta corriente al rubro desembolsos de la cuenta de capital y las series históricas fueron reprocesadas.

Fuente: Banco de la República

1. EXPORTACIONES FOB

CUADRO 21

**EXPORTACIONES CLASIFICADAS POR LOS PRINCIPALES PRODUCTOS
Y SECTORES ECONOMICOS SEGÚN CIU R.3**

(Millones de dólares y porcentajes)

	Enero		Variación	
	2013	2014	Absoluta	%
I. Principales productos	3,921.8	3,857.6	-64.3	-1.6
1. Petróleo crudo /2	2,126.8	2,408.2	281.3	13.2
2. Carbón /2	662.7	612.4	-50.3	-7.6
3. Fuel-oil y otros derivados /2	451.3	346.9	-104.5	-23.1
4. Oro no monetario	297.3	119.7	-177.7	-59.8
5. Café /2	175.1	139.2	-35.9	-20.5
6. Flores	102.8	107.9	5.1	5.0
7. Ferroníquel /2	60.1	53.7	-6.4	-10.6
8. Banano	45.6	69.6	24.0	52.7
II. Resto de productos (CIU)	927.4	917.6	-9.8	-1.1
1. Sector Agropecuario	50.0	22.4	-27.6	-55.1
2. Sector Industrial	872.4	779.8	-92.6	-10.6
3. Sector Minero	2.7	1.1	-1.6	-59.3
4. Otros	2.3	114.3	112.0	4,951.8
III. Total exportaciones	4,849.2	4,775.2	-74.0	-1.5

(1) No incluye exportaciones temporales, reexportaciones y otras. Incluye ajustes de Balanza de Pagos.

(2) En la clasificación anterior de las exportaciones, estos productos conformaban el grupo de exportaciones tradicionales

Nota: A partir de Mayo de 2010 se clasifican las exportaciones por principales productos y sectores según CIU, reemplazando la clasificación anterior de bienes tradicionales y no tradicionales. Estas cifras incluyen las revisiones metodológicas de 2013 realizadas por el DANE.

Fuente: DANE-DIAN. BANCO DE LA REPÚBLICA

2.A IMPORTACIONES CIF /1

CUADRO 22

IMPORTACIONES SEGUN CLASIFICACION CUODE

	Enero		VARIACIONES	
	2013	2014	Absoluta	%
I. BIENES DE CONSUMO	1,000	937	(62.7)	(6.3)
1. No duraderos	488.3	453	(35.4)	(7.2)
2. Duraderos	511.3	484	(27.4)	(5.4)
II. BIENES INTERMEDIOS	2,331	2,286	(45.1)	(1.9)
1. Combustibles y lubricantes 2/	658.5	677	18.4	2.8
2. Para la agricultura	173.5	147	(26.7)	(15.4)
3. Para la industria	1,498.6	1,462	(36.8)	(2.5)
III. BIENES DE CAPITAL	1,853	1,620	(232.9)	(12.6)
1. Materiales de construcción	170.4	152	(18.0)	(10.6)
2. Para la agricultura	16.6	21	4.7	28.6
3. Para la industria	1,024.8	1,058	33.4	3.3
4. Equipo de transporte	641.5	388	(253.0)	(39.4)
IV. BIENES NO CLASIFICADOS	2	1	(0.2)	(11.7)
TOTAL	5,185	4,844	(340.9)	(6.6)

Fuente: DIAN. (1) No incluye importaciones temporales, reimportaciones y otras. Incluye ajustes de Balanza de Pagos.

2/ Incluye derivados del petróleo y del carbón. Estas cifras incluyen las revisiones metodológicas de 2013 realizadas por el DANE asociadas con las reexportaciones de aeronaves.

2.B IMPORTACIONES FOB /1

CUADRO 23

IMPORTACIONES SEGUN CLASIFICACION CUODE

	Enero		VARIACIONES	
	2013	2014	Absoluta	%
I. BIENES DE CONSUMO	947	890	(56.7)	(6.0)
1. No duraderos	462.6	430.0	(32.6)	(7.1)
2. Duraderos	484.5	460.4	(24.1)	(5.0)
II. BIENES INTERMEDIOS	2,214	2,172	(41.6)	(1.9)
1. Combustibles y lubricantes 2/	642.3	655.9	13.6	2.1
2. Para la agricultura	162.7	136.5	(26.2)	(16.1)
3. Para la industria	1,408.8	1,379.7	(29.0)	(2.1)
III. BIENES DE CAPITAL	1,784	1,554	(230.1)	(12.9)
1. Materiales de construcción	155.2	138.2	(17.0)	(11.0)
2. Para la agricultura	15.8	20.4	4.5	28.6
3. Para la industria	988.2	1,022.4	34.2	3.5
4. Equipo de transporte	625.1	373.3	(251.8)	(40.3)
IV. BIENES NO CLASIFICADOS	1	1	(0.1)	(8.7)
TOTAL	4,946	4,617.78	(328.5)	(6.6)

Fuente: DIAN. (1) No incluye importaciones temporales, reimportaciones y otras. Incluye ajustes de Balanza de Pagos.

2/ Incluye derivados del petróleo y del carbón. Estas cifras incluyen las revisiones metodológicas de 2013 realizadas por el DANE asociadas con las reexportaciones de aeronaves.

E. ENDEUDAMIENTO EXTERNO DEL SISTEMA FINANCIERO

31

CUADRO No 24
ENDEUDAMIENTO EXTERNO DEL SISTEMA FINANCIERO
SALDO POR PLAZOS

(Millones de dólares y porcentajes)

INTERMEDIARIO	SALDO A: 28-mar-14	VARIACIONES					
		SEMANAL		AÑO CORRIDO		ANUAL	
		ABS.	%	ABS.	%	ABS.	%
I. TOTAL (A+B)	15,276.1	23.8	0.2	128.0	0.8	2,297.1	17.7
Bancos	12,988.6	27.8	0.2	21.6	0.2	2,321.2	21.8
Compañías Finan. Comerc.	0.0	0.0	0.0	0.0
Corfinancieras	0.0	0.0	0.0	0.0
Otros 1/	2,287.5	(4.0)	(0.2)	106.5	4.9	(24.1)	(1.0)
A. TOTAL CORTO PLAZO	4,550.1	31.0	0.7	157.6	3.6	(40.7)	(0.9)
Bancos	4,301.2	35.0	0.8	52.6	1.2	(45.1)	(1.0)
Compañías Finan. Comerc.	0.0	0.0	0.0	0.0
Corfinancieras	0.0	0.0	0.0	0.0
Otros 1/	248.8	(4.0)	(1.6)	105.0	73.0	4.4	1.8
B. TOTAL LARGO PLAZO	10,726.0	(7.2)	(0.1)	(29.6)	(0.3)	2,337.8	27.9
Bancos	8,687.3	(7.2)	(0.1)	(31.0)	(0.4)	2,366.3	37.4
Compañías Finan. Comerc.	0.0	0.0	0.0	0.0
Corfinancieras	0.0	0.0	0.0	0.0
Otros 1/	2,038.7	0.0	0.0	1.4	0.1	(28.5)	(1.4)

1/ BANCOLDEX, FEN , FINDETER , FOGAFIN, ICETEX Y BANCO DE LA REPUBLICA.

Fuente: Informes de los Intermediarios Financieros y Subgerencia de Estudios Económicos del Banco de la República.

CUADRO No 25
ENDEUDAMIENTO EXTERNO DEL SISTEMA FINANCIERO
SALDO POR SECTORES Y PLAZOS

(Millones de dólares y porcentajes)

INTERMEDIARIO	SALDO A: 28-mar-14	VARIACIONES					
		SEMANAL		AÑO CORRIDO		ANUAL	
		ABS.	%	ABS.	%	ABS.	%
I. TOTAL	15,276.1	23.8	0.2	128.0	0.8	2,297.1	17.7
A. SECTOR OFICIAL	2,290.2	(3.3)	(0.1)	106.5	4.9	(24.3)	(1.1)
Bancos	2.6	0.7	32.9	(0.0)	(0.0)	(0.2)	(6.4)
Corfinancieras	0.0	0.0	0.0	0.0
Otras Entidades Oficiales 1/	2,287.5	(4.0)	(0.2)	106.5	4.9	(24.1)	(1.0)
B. SECTOR PRIVADO	12,985.9	27.2	0.2	21.6	0.2	2,321.4	21.8
Bancos	12,985.9	27.2	0.2	21.6	0.2	2,321.4	21.8
Corfinancieras	0.0	0.0	0.0	0.0
Compañías Finan. Comerc.	0.0	0.0	0.0	0.0
II. SECTOR OFICIAL 1/	2,290.2	(3.3)	(0.1)	106.5	4.9	(24.3)	(1.1)
A. CORTO PLAZO	251.5	(3.3)	(1.3)	105.0	71.7	4.2	1.7
Bancos	2.6	0.7	32.9	(0.0)	(0.0)	(0.2)	(6.4)
Corfinancieras	0.0	0.0	0.0	0.0
Otras Entidades Oficiales 1/	248.8	(4.0)	(1.6)	105.0	73.0	4.4	1.8
B. LARGO PLAZO	2,038.7	0.0	0.0	1.4	0.1	(28.5)	(1.4)
Bancos	0.0	0.0	0.0	0.0
Corfinancieras	0.0	0.0	0.0	0.0
Otras Entidades Oficiales 1/	2,038.7	0.0	0.0	1.4	0.1	(28.5)	(1.4)
III. SECTOR PRIVADO	12,985.9	27.2	0.2	21.6	0.2	2,321.4	21.8
A. CORTO PLAZO	4,298.6	34.4	0.8	52.6	1.2	(44.9)	(1.0)
Bancos	4,298.6	34.4	0.8	52.6	1.2	(44.9)	(1.0)
Corfinancieras	0.0	0.0	0.0	0.0
Compañías Finan. Comerc.	0.0	0.0	0.0	0.0
B. LARGO PLAZO	8,687.3	(7.2)	(0.1)	(31.0)	(0.4)	2,366.3	37.4
Bancos	8,687.3	(7.2)	(0.1)	(31.0)	(0.4)	2,366.3	37.4
Corfinancieras	0.0	0.0	0.0	0.0
Compañías Finan. Comerc.	0.0	0.0	0.0	0.0

1/ BANCOLDEX, FEN, FINDETER, FOGAFIN, ICETEX Y BANCO DE LA REPUBLICA

Fuente: Informes de los Intermediarios Financieros y Subgerencia de Estudios Económicos del Banco de la República.

Gráfico 15
ENDEUDAMIENTO EXTERNO DEL SISTEMA FINANCIERO *
SALDO UTILIZADO / CUPO

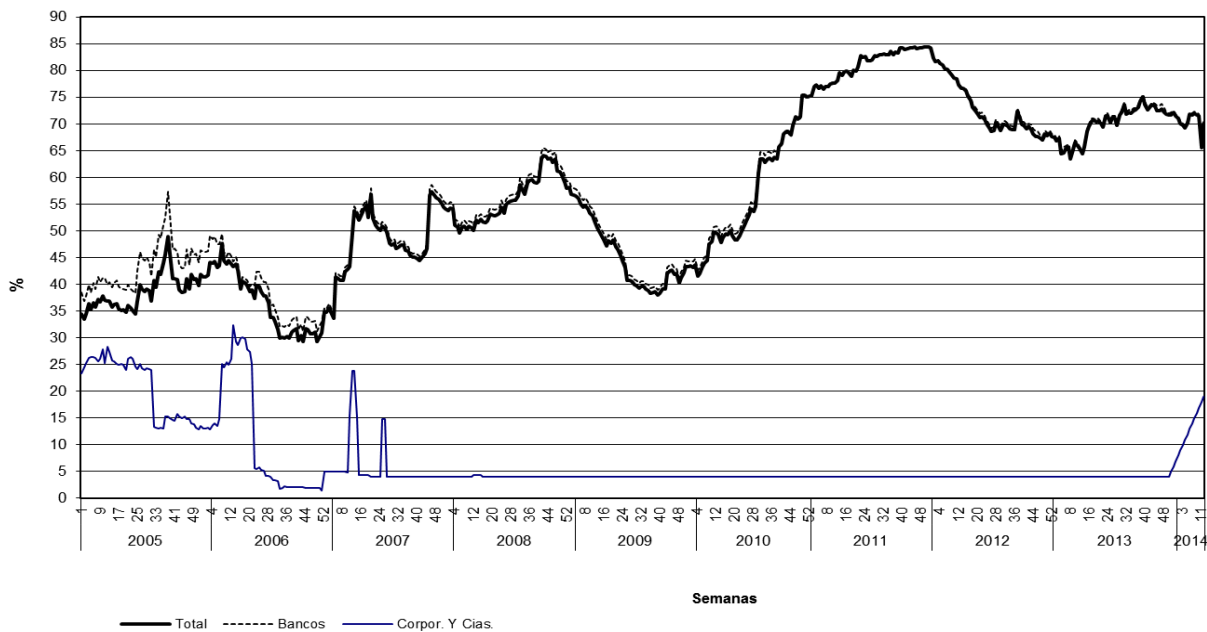

Desde enero de 2007 no se incluyen los cupos de endeudamiento de entidades en liquidación. Las cifras de compañías y corporaciones financieras desde esa fecha correspondían a entidades en liquidación.

Gráfico 16
ENDEUDAMIENTO EXTERNO DEL SISTEMA FINANCIERO *
SALDO UTILIZADO POR PLAZOS

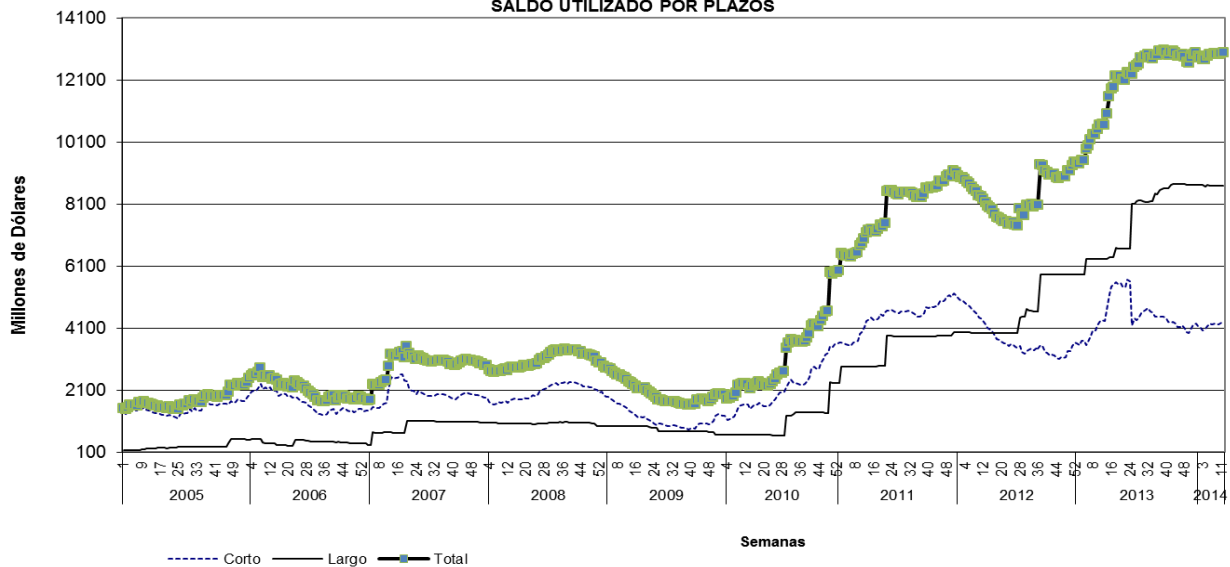

* No Incluye Banco de la República, ICETEX, Bancoldex, Findeter, FEN y Fogafin.

Nota: Para algunas líneas de crédito el cupo corresponde al saldo utilizado y no a un cupo asignado

Fuente: Banco de la República.

ANEXOS

I. AGREGADOS MONETARIOS Y CREDITICIOS

A. Base Monetaria (Promedio)

CUADRO No A1
COMPONENTES DE LA BASE MONETARIA
(Promedios semanales sobre saldos diarios)

(Miles de millones de pesos y porcentajes)

Concepto	Promedios			VARIACIONES								
	marzo 30	marzo 29	marzo 28	SEMANAL			CORRIDO AÑO			ANUAL		
	2012	2013	2014	2012	2013	2014	2012	2013	2014	2012	2013	2014
I. BASE MONETARIA (A+B)	46,164	51,386	60,261	(1.3)	(1.4)	(0.8)	(8.6)	(6.2)	(5.4)	12.1	11.3	17.3
A. EFECTIVO	28,562	31,508	36,108	(0.7)	1.2	(1.3)	(13.4)	(8.7)	(8.8)	8.3	10.3	14.6
B. RESERVA SISTEMA FINANCIERO	17,602	19,878	24,153	(2.2)	(5.2)	(0.1)	0.5	(1.8)	0.0	18.7	12.9	21.5
1. EFECTIVO. CAJA SIST. FINANCIERO	8,233	9,183	10,183	1.2	0.5	4.4	2.2	5.6	4.9	20.2	11.5	10.9
2. DEPTOS. EN BCO. REPUBLICA 1/	9,369	10,695	13,970	(5.0)	(9.7)	(3.1)	(0.9)	(7.4)	(3.3)	17.4	14.2	30.6

1/ Corresponde a cuentas corrientes del sistema financiero en el Banco de la República.
Fuente: Banco de la República.

CUADRO No A2
COEFICIENTES DE PREFERENCIA POR EFECTIVO Y RESERVA MONETARIA

	Promedios			VARIACIONES								
	marzo 30	marzo 29	marzo 28	SEMANAL			CORRIDO AÑO			ANUAL		
	2012	2013	2014	2012	2013	2014	2012	2013	2014	2012	2013	2014
I. MULTIPLICADOR 1/	1.301	1.322	1.330	1.7	2.3	1.4	(5.4)	(2.9)	(0.3)	(4.8)	1.6	0.6
II. EFECTIVO / CTAS. CTES. (e)	90.6	86.4	82.0	(2.1)	0.5	(3.3)	0.3	0.3	(5.9)	2.9	(4.6)	(5.2)
III. RESERVA / CTAS. CTES. (r)	55.9	54.5	54.8	(3.5)	(5.9)	(2.1)	16.5	7.9	3.1	12.7	(2.4)	0.5

1/ Multiplicador = $(1 + e) / (e + r)$
Fuente: Banco de la República.

B. MEDIOS DE PAGO (PROMEDIOS)

CUADRO No A3
MEDIOS DE PAGO Y SUS DETERMINANTES
(Promedios semanales sobre saldos diarios)

(Miles de millones de pesos y porcentajes)

Concepto	Promedios			VARIACIONES								
	marzo 30	marzo 29	marzo 28	SEMANAL			CORRIDO AÑO			ANUAL		
	2012	2013	2014	2012	2013	2014	2012	2013	2014	2012	2013	2014
I. MEDIOS DE PAGO	60,078	67,955	80,162	0.4	0.9	0.5	(13.6)	(8.8)	(5.7)	6.7	13.1	18.0
II. BASE MONETARIA	46,164	51,386	60,261	(1.3)	(1.4)	(0.8)	(8.6)	(6.2)	(5.4)	12.1	11.3	17.3
III. MULTIPLICADOR	1.301	1.322	1.330	1.7	2.3	1.4	(5.4)	(2.9)	(0.3)	(4.8)	1.6	0.6

Fuente: Banco de la República. Cálculos con información de los formatos 281 y 442 de la Superintendencia Financiera

CUADRO No A4
COMPONENTES DE LOS MEDIOS DE PAGO
(Promedios semanales sobre saldos diarios)

(Miles de millones de pesos y porcentajes)

	Promedios			VARIACIONES								
	marzo 30	marzo 29	marzo 28	SEMANAL			CORRIDO AÑO			ANUAL		
	2012	2013	2014	2012	2013	2014	2012	2013	2014	2012	2013	2014
I. MEDIOS DE PAGO (A+B)	60,078	67,955	80,162	0.4	0.9	0.5	(13.6)	(8.8)	(5.7)	6.7	13.1	18.0
A. EFECTIVO	28,562	31,508	36,108	(0.7)	1.2	(1.3)	(13.4)	(8.7)	(8.8)	8.3	10.3	14.6
1. Moneda fuera sist. financiero 1/	28,535	31,472	36,060	(0.7)	1.2	(1.3)	(13.3)	(8.7)	(8.7)	8.4	10.3	14.6
2. Depositos de particulares 2/	27	36	48	(4.9)	(3.7)	(13.5)	(63.9)	26.7	(45.4)	(33.3)	30.9	33.9
B. CUENTAS CORRIENTES	31,516	36,448	44,054	1.4	0.7	2.1	(13.7)	(9.0)	(3.0)	5.3	15.6	20.9
II. EFECTIVO / M1	47.5%	46.4%	45.0%									
III. CUENTAS CORRIENTES / M1	52.5%	53.6%	55.0%									

1/ Incluye: billetes en circulación + moneda en tesorería - caja del sistema financiero.

2/ Corresponde a cuentas corrientes de entidades especiales en el Banco de la República.

Fuente: Banco de la República. Cálculos con información de los formatos 281 y 442 de la Superintendencia Financiera

C. OTROS AGREGADOS (PROMEDIOS)

CUADRO No A5
PROMEDIOS MOVILES DE ORDEN 4

(Miles de millones de pesos y porcentajes)

Concepto	Saldo Promedio a marzo 28 2014	VARIACIONES								
		SEMANAL			CORRIDO AÑO			ANUAL		
		2012	2013	2014	2012	2013	2014	2012	2013	2014
BASE	60,764	0.1	0.2	0.3	(5.2)	(3.8)	0.1	11.5	10.1	18.6
M1	80,548	0.1	0.5	0.2	(9.0)	(4.5)	(1.6)	7.4	11.5	19.9
CUASIDINEROS /1	237,710	0.3	0.2	(0.1)	7.8	4.7	4.6	22.6	18.0	15.6
M2	318,258	0.3	0.3	(0.0)	2.9	2.3	2.9	18.3	16.3	16.6
M3	347,628	0.1	0.4	(0.0)	2.6	2.5	2.7	17.7	16.0	14.6
CARTERA BANCOS Y CORFINANCIERAS ML 2/	234,332	0.3	0.2	0.3	3.3	1.4	16.3	21.3	13.9	14.7
CARTERA TOTAL 3/	253,024	0.3	0.2	0.3	3.4	1.4	16.2	21.2	13.8	14.6

1/ Incluye depósitos de ahorro en la banca, certificados de depósito a término de bancos y corporaciones financieras, captaciones de las compañías de financiamiento comercial y de los organismos cooperativos.

2/ La Superintendencia Financiera mediante Resolución 0856 del 23 de mayo de 2006, autorizó la cesión de activos y pasivos de Corficolombiana al Banco de Bogotá, la cual se efectuó el 5 de junio de 2006. A partir de las estadísticas publicadas con fecha a junio 16 de 2006, la información de Bancos y Corfinancieras se presenta consolidada. No incluye FEN.

3/ La cartera incluye crédito de consumo, comercial e hipotecario, vigente y vencida, neta de provisiones y de los derechos de recompra de cartera negociada

A partir de Octubre 24 de 2008, las cifras de M3 y la cartera del Sistema Financiero, se recalcularon, para incluir nuevas entidades y Cuentas de Depósito.

Fuente: Banco de la República. Cálculos con información de los formatos 281 y 442 de la Superintendencia Financiera

CUADRO No A6
PROMEDIOS MOVILES DE ORDEN 13

Concepto	Saldo Promedio a marzo 28 2014	VARIACIONES								
		SEMANAL			CORRIDO AÑO			ANUAL		
		2012	2013	2014	2012	2013	2014	2012	2013	2014
BASE	60,673	(0.3)	(0.9)	(0.5)	2.9	4.0	5.5	11.4	8.8	18.1
M1	80,374	(0.6)	(0.6)	(0.5)	(1.5)	3.3	5.6	7.9	9.7	19.4
CUASIDINEROS 1/	233,555	0.5	0.3	0.4	8.0	4.9	3.5	23.2	17.8	15.9
M2	313,928	0.2	0.1	0.2	5.3	4.5	4.1	18.8	15.7	16.8
M3	343,738	0.2	0.1	0.2	4.9	4.4	3.9	18.0	15.2	15.1
CARTERA BANCOS Y CORFINANCIERAS ML 2/	231,880	0.3	0.1	0.2	4.0	2.4	17.1	21.5	14.7	14.4
CARTERA TOTAL 3/	250,354	0.3	0.1	0.2	4.0	2.4	17.0	21.3	14.7	14.3

1/ Incluye depósitos de ahorro en la banca, certificados de depósito a término de bancos y corporaciones financieras, captaciones de las compañías de financiamiento comercial y de los organismos cooperativos.

2/ La Superintendencia Financiera mediante Resolución 0856 del 23 de mayo de 2006, autorizó la cesión de activos y pasivos de Corficolombiana al Banco de Bogotá, la cual se efectuó el 5 de junio de 2006. A partir de las estadísticas publicadas con fecha a junio 16 de 2006, la información de Bancos y Corfinancieras se presenta consolidada. No incluye FEN

3/ La cartera incluye crédito de consumo, comercial e hipotecario, vigente y vencida, neta de provisiones y de los derechos de recompra de cartera negociada.

A partir de Octubre 24 de 2008, las cifras de M3 y la cartera del Sistema Financiero, se recalcularon, para incluir nuevas entidades y Cuentas de Depósito.

Fuente: Banco de la República. Cálculos con información de los formatos 281 y 442 de la Superintendencia Financiera

GRAFICO A1
MEDIOS DE PAGO Y BASE MONETARIA
(VARIACION ANUAL)

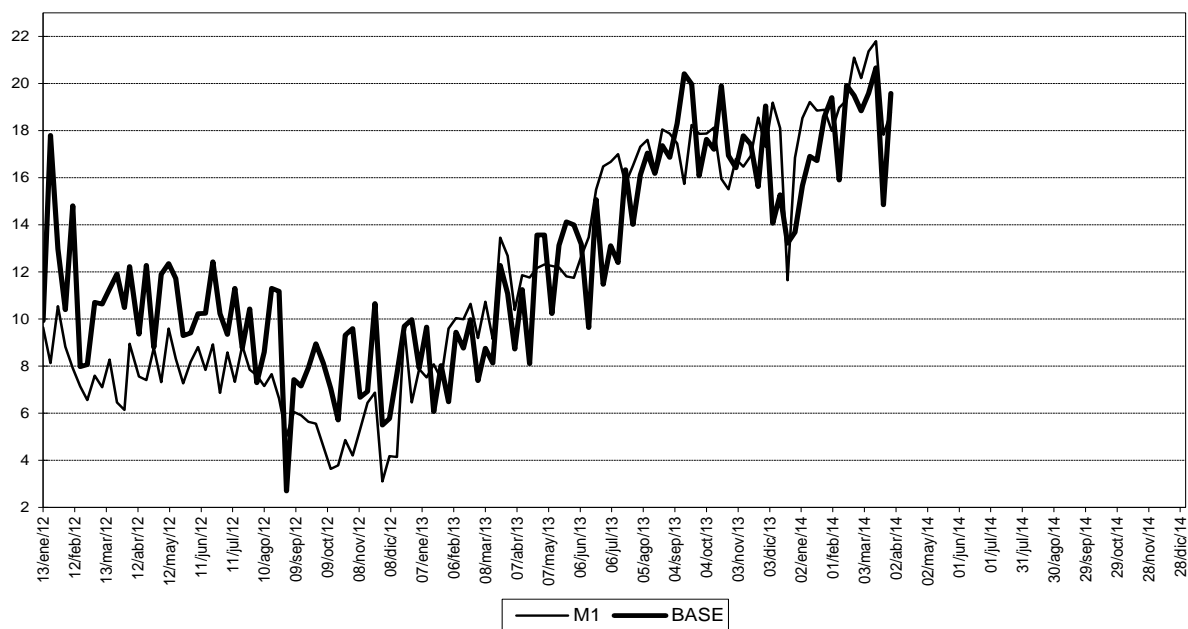

Fuente: Banco de la República. Cálculos con información de los formatos 281 y 442 de la Superintendencia Financiera

GRAFICO A2
MULTIPLICADOR DE M1

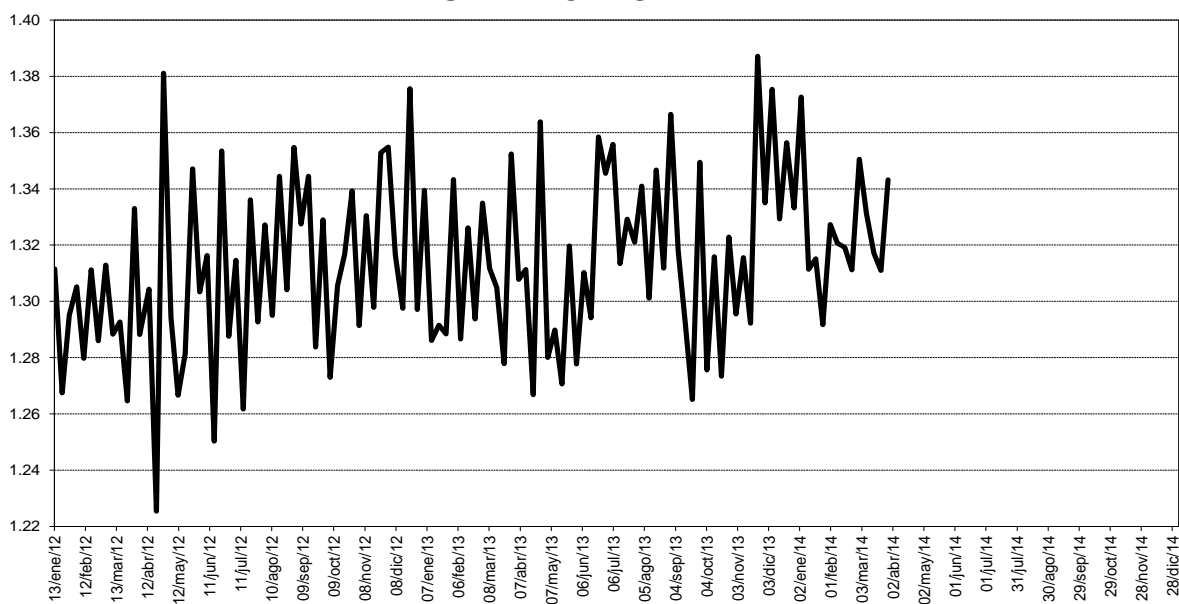

Fuente: Banco de la República. Cálculos con información de los formatos 281 y 442 de la Superintendencia Financiera

GRAFICO A3
CUASIDINEROS
PROMEDIOS MOVILES DE ORDEN 4
(VARIACIONES ANUALES)

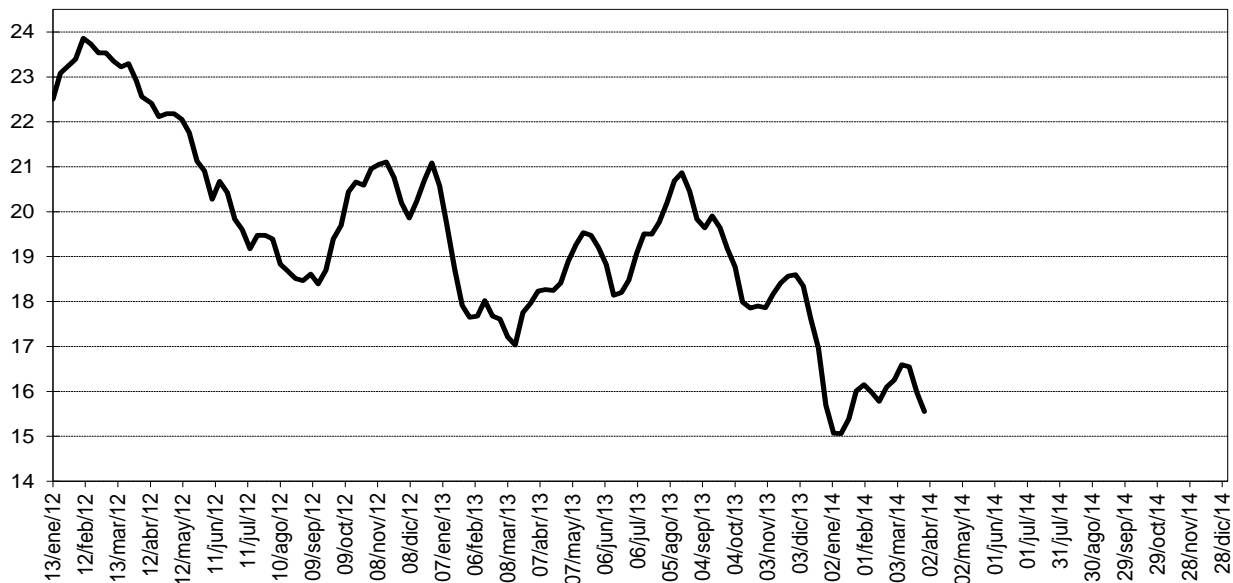

Fuente: Banco de la República. Cálculos con información de los formatos 281 y 442 de la Superintendencia Financiera

GRAFICO A4
OFERTA MONETARIA AMPLIADA- M2
PROMEDIOS MOVILES DE ORDEN 4
(VARIACIONES ANUALES)

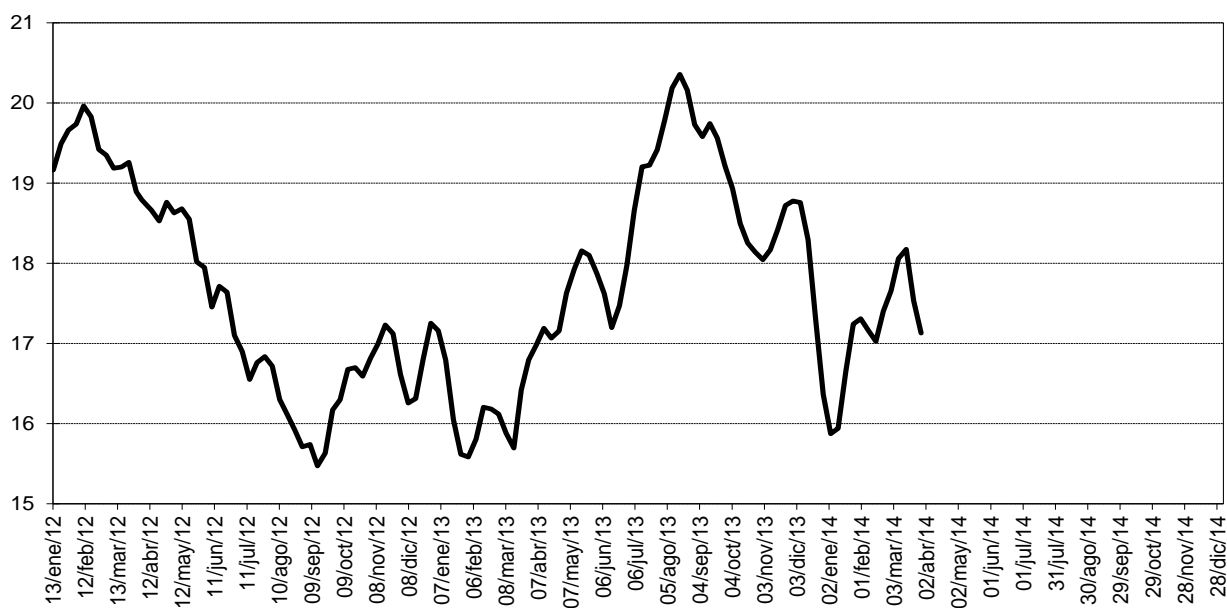

Fuente: Banco de la República. Cálculos con información de los formatos 281 y 442 de la Superintendencia Financiera

D. Otras Estadísticas

CUADRO No A7

DEPOSITOS EN CUENTA CORRIENTE DEL SISTEMA BANCARIO

(Miles de millones de pesos y porcentajes)

Concepto	Saldo a marzo 28 2014	Part.	VARIACIONES								
			SEMANAL			CORRIDO AÑO			ANUAL		
			2012	2013	2014	2012	2013	2014	2012	2013	2014
TOTAL CUENTAS CORRIENTES	44,501	100.0	4.9	5.3	3.2	(10.6)	(4.0)	(1.2)	2.8	21.8	27.1
A. Privados	42,383	95.2	(3.7)	5.7	(0.0)	(10.8)	(1.1)	6.5	6.6	14.1	28.8
1. Nacionales	34,152	76.7	0.0	0.0	0.0	0.0	0.0	0.0	0.0	0.0	0.0
2. Extranjeros	8,232	18.5	(3.7)	5.7	(0.0)	(10.8)	(1.1)	6.5	6.6	14.1	28.8
B. Oficiales	2,117	4.8	0.2	2.1	3.2	10.2	(12.0)	8.2	6.8	15.6	22.3

Fuente: Banco de la República. Cálculos con información de los formatos 281 y 442 de la Superintendencia Financiera

CUADRO A8

CARTERA NETA DE BANCOS Y CORFINANCIERAS /1

(Miles de millones de pesos y porcentajes)

	Saldo a marzo 28 2014	Part.	VARIACIONES								
			SEMANAL			CORRIDO AÑO			ANUAL		
			2012	2013	2014	2012	2013	2014	2012	2013	2014
I. MONEDA NACIONAL	236,474	100.00	0.7	0.2	0.8	3.3	1.4	2.8	21.5	13.7	15.2
A. PRIVADOS	228,035	96.43	0.7	0.2	0.8	3.5	1.3	3.0	22.1	13.5	15.3
1. Nacionales	184,529	78.03	0.7	0.2	0.8	3.3	0.9	3.0	21.2	12.9	15.1
2. Extranjeros	43,506	18.40	1.0	0.6	0.6	4.2	3.0	2.6	26.4	16.1	15.9
B. OFICIALES	8,439	3.57	0.3	(0.0)	0.2	(0.4)	3.4	(0.3)	5.9	17.6	13.8
II. MONEDA EXTRANJERA	18,572	100.00	0.5	0.6	(2.5)	(13.4)	6.7	7.0	3.5	37.6	9.5
A. PRIVADOS	18,567	99.97	0.5	0.6	(2.5)	(13.4)	6.7	7.0	3.5	37.6	9.5
1. Nacionales	15,586	83.92	1.1	0.5	(2.7)	(13.3)	7.4	7.5	8.3	43.3	6.2
2. Extranjeros	2,980	16.05	(2.2)	1.7	(1.8)	(14.1)	2.7	4.6	(15.2)	9.3	30.8
B. OFICIALES	5	0.03	33.5	0.5	30.7	3.6	21.7	1.3	(50.0)	136.9	0.4
III. TOTAL	255,046	100.00	0.7	0.3	0.5	2.1	1.8	3.1	20.1	15.2	14.8
A. PRIVADOS	246,602	96.69	0.7	0.3	0.5	2.1	1.7	3.2	20.7	15.1	14.8
1. Nacionales	200,116	78.46	0.7	0.2	0.6	2.0	1.4	3.4	20.2	15.0	14.4
2. Extranjeros	46,486	18.23	0.8	0.6	0.5	2.9	3.0	2.7	22.8	15.7	16.7
B. OFICIALES	8,445	3.31	0.3	(0.0)	0.2	(0.4)	3.4	(0.3)	5.9	17.6	13.8

1) A partir de la semana 14 de 2011, este cuadro se presenta para la cartera neta con leasing financiero. Antes la información no incluía el leasing. A partir de las estadísticas publicadas con fecha a junio 16 de 2006, la información de Bancos y Corfinancieras se presenta consolidada. No incluye FEN
 A partir de Octubre 24 de 2008, las cifras de M3 y la cartera del Sistema Financiero, se recalcularon, para incluir nuevas entidades y Cuentas de Depósito.
 Fuente: Banco de la República. Cálculos con información de los formatos 281 y 442 de la Superintendencia Financiera

E. Posición de Encaje del sistema financiero

CUADRO A9
POSICION DE ENCAJE DEL SISTEMA FINANCIERO 1/
(miles de millones de pesos)

Período de encaje Requerido	15-ene al 28-ene de 2014	29-ene al 11-feb de 2014
Período de encaje Disponible	05-feb al 18-feb de 2014	19-feb al 04-mar de 2014
ENTIDADES		
I. Requerido de encaje Total		
Bancos + Corfinancieras	22,259.5	22,099.5
Cias de Financiamiento Cial.	453.5	453.2
Organismos Cooperativos *	111.8	112.0
Entidades Financieras Especiales	5.5	5.4
Total Sistema Financiero	22,830.3	22,670.0
II. Disponible de encaje Total		
Bancos + Corfinancieras	22,782.2	22,876.0
Cias de Financiamiento Cial.	513.1	510.6
Organismos Cooperativos *	114.4	116.9
Entidades Financieras Especiales	5.6	5.4
Total Sistema Financiero	23,415.3	23,509.0
III. Posición de encaje		
Bancos + Corfinancieras	522.7	776.5
Cias de Financiamiento Cial.	59.6	57.5
Organismos Cooperativos	2.6	4.9
Entidades Financieras Especiales	0.1	0.1
Total Sistema Financiero	585.0	839.0

Datos provisionales, sujetos a revisión.

*Incluye los Organismos Cooperativos de Grado Superior y las Cooperativas Financieras.

1/ Con la Resolución Externa 05 del 20 de junio de 2008 de la Junta Directiva del Banco de la República, se elimina el Encaje Marginal a partir de la bisemana que inicia el período de computo del disponible el 3 de septiembre de 2008.

Fuente: Cálculos realizados por la Subgerencia de Estudios Económicos -Banco de la República- con base en el formato 443 creado por la Superintendencia Financiera de Colombia según Circular Externa 003 de enero 24 de 2008 y modificado por la circular 038 de agosto de 2008.

II. SECTORIZACION DE LA BASE MONETARIA

CUADRO No A10

ORIGEN DE LA BASE MONETARIA

(Miles de millones de pesos y porcentajes)

Concepto	Saldo a marzo 28 2014	VARIACIONES					
		SEMANAL		CORRIDO AÑO		ANUAL	
		ABS	%	ABS	%	ABS	%
BASE MONETARIA-FUENTES-	60,029	(982)	(1.6)	(1,013)	(1.7)	9,829	19.6
A. RESERVAS INTERNACIONALES NETAS /1	87,061	(1,230)	(1.4)	2,404	2.8	14,992	20.8
B. CREDITO INTERNO NETO	(14,452)	(1,059)	7.9	(1,127)	8.5	(36)	0.2
1. TESORERIA	(19,412)	(1,800)	10.2	(3,944)	25.5	(5,765)	42.2
2. RESTO DEL SECTOR PUBLICO	(0)	(0)	---	(0)	8.2	(0)	---
3. SISTEMA FINANCIERO	4,765	742	18.4	2,787	141.0	5,684	(618.2)
a. BANCOS Y CORFINANCIERAS	3,188	775	32.1	2,545	396.2	5,644	(229.8)
b. OTROS INTERMEDIARIOS	1,577	(34)	(2.1)	242	18.1	40	2.6
4. ACTIVOS CON EL SECTOR PRIVADO /2	196	(1)	(0.4)	30	18.1	45	29.6
C. OTROS ACTIVOS NETOS	398	2	0.6	(1)	(0.3)	95	31.2
D. CUENTAS PATRIMONIALES	12,979	(1,304)	(9.1)	2,288	21.4	5,221	67.3
TASA REPRESENTATIVA DE MERCADO	1,965.6	(33)	(1.6)	27	1.4	#N/A	#N/A

1/ A partir de septiembre 17 de 2004, se utilizan las Reservas Internacionales Netas como fuente de la Base Monetaria.

2/ Incluye los depósitos por endeudamiento externo y por prefinanciación de exportaciones establecidos en la Resoluciones Externas 2 y 18 de 2007 de la Junta Directiva del Banco de la República

A partir de Octubre 24 de 2008, las cifras de M3 y la cartera del Sistema Financiero, se recalcularon, para incluir nuevas entidades y Cuentas de Depósito.

Fuente: Banco de la República.

CUADRO No A11
CREDITO NETO BANCOS Y CORPORACIONES FINANCIERAS

(Miles de millones de pesos y porcentajes)

Concepto	Saldo a marzo 28 2014	VARIACIONES					
		SEMANAL		CORRIDO AÑO		ANUAL	
		ABS	%	ABS	%	ABS	%
CREDITO NETO BANCOS Y CORFINANCIERAS	3,188	775	32.1	2,545	396.2	5,644	(229.8)
A. CRED BRUTO BANCOS Y CORFINANCIERAS	3,323	801	31.8	1,672	101.2	1,850	125.5
a. OMAS DE EXPANSION 1/	3,316	801	31.8	1,669	101.3	1,850	126.2
b. OTROS CREDITOS 2/	7	0	1.6	3	62.4	(1)	(9.4)
B. PASIVOS BANCOS Y CORFINANCIERAS	135	26	23.8	(874)	(86.6)	(3,795)	(96.6)
a. OMAS DE CONTRACCION 3/	0	0	---	0	---	0	---
b. DEPOSITOS DE CONTRACCIÓN 4/	133	26	24.4	(874)	(86.8)	(3,793)	(96.6)
c. OTROS PASIVOS 5/	3	(0)	(1.7)	(0)	(11.0)	(2)	(44.5)
ITEM DE MEMORANDO							
DEPOS.DE BANCOS Y CORFINANCIERAS EN.B.R 6/	13,178	(985)	(7.0)	2,151	19.5	4,276	48.0

1/ Corresponde a las operaciones REPO

2/ Incluye otros cupos; damnificados del terrorismo, inundación y otros créditos en moneda extranjera.

3/ Corresponde a las operaciones de contracción monetaria realizadas a través de la venta temporal de títulos.

4/ A partir del 2 de abril de 2007 refleja el saldo de los depósitos remunerados no constitutivos de encaje, que el Banco de la República activó como mecanismo de contracción monetaria.

5/ Incluye otros pasivos en moneda nacional y en moneda extranjera

6/ No incluye el saldo de los depósitos remunerados no constitutivos de encaje.

A partir de Octubre 24 de 2008, las cifras de M3 y la cartera del Sistema Financiero, se recalcularon, para incluir nuevas entidades y Cuentas de Depósito.

Fuente: Banco de la República.

CUADRO No A12

CREDITO NETO A CIAS. FTO. COM., ORG. COOP., FONDO DE GARANTIAS Y OTROS INTERMEDIARIOS FINANCIEROS 1/

(Miles de millones de pesos y porcentajes)

Concepto	Saldo a marzo 28 2014	VARIACIONES					
		SEMANAL		CORRIDO AÑO		ANUAL	
		ABS	%	ABS	%	ABS	%
CREDITO NETO OTROS INTERMED.	1,577	(34)	(2.1)	242	18.1	40	2.6
A. CREDITO NETO A CIAS DE FIN. Y A COOP.	35	1	3.2	3	8.4	4	13.6
1. CREDITO BRUTO	36	0	1.1	2	4.7	4	12.8
a. OMAS DE EXPANSION	33	0	1.3	2	5.1	4	14.3
b. OTROS CREDITOS	3	(0)	(0.3)	0	0.1	(0)	(0.4)
2. PASIVOS	1	(1)	(43.8)	(1)	(55.2)	(0)	(10.0)
a. OMAS DE CONTRACCION	0	0	---	0	---	0	---
b. DEPOSITOS DE CONTRACCIÓN 2/	1	(1)	(43.8)	(1)	(55.0)	(0)	(10.0)
c. OTROS PASIVOS	0	(0)	(57.7)	(0)	(97.9)	(0)	(45.9)
B. CREDITO NETO FDO.GARANTIAS	-13	(1)	11.6	(2)	22.1	(6)	99.9
1. CREDITO BRUTO FDO GARANT	0	0	---	0	---	0	---
2. PASIVOS FONDO GARANTIAS	13	1	11.6	2	22.1	6	99.9
a. OMAS DE CONTRACCION	0	0	---	0	---	0	---
b. OTROS PASIVOS FDO GARAN	13	1	11.6	2	22.1	6	99.9
C. CREDITO NETO OTROS INTER 3/	1,554	(33)	(2.1)	241	18.4	42	2.8
1.CREDITO BRUTO OTROS INTE	1,754	102	6.2	216	14.0	126	7.7
a. OMAS DE EXPANSION	298	74	32.9	186	165.4	103	53.1
b. FIDEICOMISO FDO. PENSIONAL 4/	1,457	29	2.0	30	2.1	23	1.6
c. OTROS CREDITOS	0	(0)	(16.1)	0	62.4	(0)	(78.5)
2.PASIVOS OTROS INTERMEDI	200	136	209.9	(26)	(11.4)	84	72.0
a. OMAS DE CONTRACCION	0	0	---	---	---	---	---
b. DEPOSITOS DE CONTRACCIÓN 2/	4	3	371.3	(29)	(87.7)	(39)	(90.5)
c. OTROS PASIVOS	196	132	207.7	3	1.7	123	167.4
ITEM DE MEMORANDO							
DEPOS.DE LOS OTROS INTERM EN.B.R 5/	529	(8)	(1.6)	2	0.4	65	14.0

1/ A partir del 7 de febrero de 2003, se presenta por separado el crédito neto a las Compañías de Financiamiento Comercial y Organismos Cooperativos de Grado Superior de Carácter Financiero.

2/ A partir del 2 de abril de 2007 refleja el saldo de los depósitos remunerados no constitutivos de encaje, que el Banco de la República activó como mecanismo de contracción monetaria.

3/ Incluye Entidades Fiduciarias, Comisionistas de Bolsa, Compañías de Seguros, Fondos de Pensiones y Cesantías y otros auxiliares financieros que posean cuentas de depósito en el Banco de la República.

4/ A partir de Octubre 21/96 incluye fondos de reservas pensionales trasladados por el B. de la R. a Entidades Fiduciarias.

5/ No incluye el saldo de los depósitos remunerados no constitutivos de encaje.

A partir de Octubre 24 de 2008, las cifras de M3 y la cartera del Sistema Financiero, se recalcularon, para incluir nuevas entidades y Cuentas de Depósito.

Fuente: Banco de la República.

CUADRO No A13
PRINCIPALES PASIVOS DEL BANCO DE LA REPUBLICA

(Miles de millones de pesos y porcentajes)

Concepto	Saldo a marzo 28 2014	VARIACIONES					
		SEMANAL		CORRIDO AÑO		ANUAL	
		ABS	%	ABS	%	ABS	%
PRINCIPALES PASIVOS BCO.REP.	33,504	471	1.4	7,340	28.1	12,063	56.3
A. DEPOSITOS M/N TESORERIA	20,524	1,775	9.5	5,052	32.6	6,842	50.0
B. OBLIGACIONES EXTERNAS L.P	1	(0)	(1.6)	0	1.4	0	7.3
C. CUENTAS PATRIMONIALES	12,979	(1,304)	(9.1)	2,288	21.4	5,221	67.3
1. PERDIDAS Y GANANCIAS	16	115	(116.0)	1,704	(100.9)	287	(105.8)
2. CAPITAL Y RESERVAS	1,772	0	0.0	(517)	(22.6)	(517)	(22.6)
3. RESERVA ESTABIL.MONET Y CAMBIARIA	0	0	---	0	---	0	---
4. SUPERAVIT X LIQUI. C.E.C.	453	0	0.0	0	0.0	0	0.0
5. RESULTADOS DE EJERCICIOS ANTERIORES	0	0		0		0	---
6. SUPERAVIT PATRIMONIAL	10,737	(1,419)	(11.7)	1,101	11.4	5,451	103.1
a. AJUSTE DE CAMBIOS	9,541	(1,419)	(12.9)	1,101	13.0	5,390	129.9
b. OTRAS CUENTAS PATRIMONIALES	1,196	0	0.0	0	0.0	61	5.4

Fuente: Banco de la República.

III. RESERVAS INTERNACIONALES

CUADRO A14
RESERVAS INTERNACIONALES NETAS

(Millones de US\$)

Concepto	2013	ACUMULADO AÑO HASTA		
		MARZO 30 2012	MARZO 28 2013	MARZO 31 2014*
I. SALDO RESERVAS BRUTAS	43,639.3	33,129.6	39,339.4	44,302.3
II. PASIVOS A CORTO PLAZO	6.6	7.9	4.5	3.9
III. SALDO RESERVAS NETAS (I-II) 1/	43,632.7	33,121.7	39,334.9	44,298.4
IV. VARIACION RESERVAS				
Brutas	6,165.2	826.7	1,865.3	663.0
Netas	6,166.1	821.3	1,868.3	665.6

(*) Cifras provisionales, sujetas a revisión.

NOTA: El 7 de agosto de 2009 la Junta de Gobernadores del Fondo Monetario Internacional (FMI) aprobó una asignación general de Derechos Especiales de Giro (DEG) por US\$250 mil millones y una asignación especial por US\$33 mil millones, las cuales se harían efectivas el 28 de agosto y el 9 de septiembre de 2009, respectivamente. Dichas asignaciones se distribuirían según la cuota de participación de cada país miembro. En el caso de Colombia, la asignación general incrementó las reservas internacionales en US\$897 millones el 28 de agosto de 2009 y la asignación especial, en US\$79 millones el 9 de septiembre de 2009.

1/ Las obligaciones del Banco de la República con la Dirección del Tesoro Nacional y otras entidades no son consideradas como pasivos de corto plazo. Por lo tanto, todo cambio en los depósitos en moneda extranjera de la Tesorería en el Banco de la República afecta la variación en el saldo de las reservas internacionales.

CUADRO A14 - A

Operaciones de Compra - Venta de Divisas del Banco de la República

(Millones de Dólares)

Concepto	2012 Acum Ene-Dic	2013				Acum Ene-Dic	2014			Acum Ene-Mar
		TRIM I	TRIM II	TRIM III	TRIM IV		Ene.	Feb.	Mar.	
Compras	4,843.8	2,112.7	2,006.8	1,949.9	700.0	6,769.4	200.0	190.0	210.0	600.0
Opciones Put	0.0	0.0	0.0	0.0	0.0	0.0	0.0	0.0	0.0	0.0
Para Acumulación de Reservas Internacionales	0.0	0.0	0.0	0.0	0.0	0.0	0.0	0.0	0.0	0.0
Para el Control de la Volatilidad	0.0	0.0	0.0	0.0	0.0	0.0	0.0	0.0	0.0	0.0
Subastas de Compra Directa	4,843.8	2,112.7	2,006.8	1,949.9	700.0	6,769.4	200.0	190.0	210.0	600.0
Intervención Discrecional	0.0	0.0	0.0	0.0	0.0	0.0	0.0	0.0	0.0	0.0
Ventas	0.0	0.0	0.0	0.0	0.0	0.0	0.0	0.0	0.0	0.0
Opciones Call	0.0	0.0	0.0	0.0	0.0	0.0	0.0	0.0	0.0	0.0
Para el Control de la Volatilidad	0.0	0.0	0.0	0.0	0.0	0.0	0.0	0.0	0.0	0.0
Gobierno Nacional	0.0	0.0	0.0	0.0	0.0	0.0	0.0	0.0	0.0	0.0
Compras Netas	4,843.8	2,112.7	2,006.8	1,949.9	700.0	6,769.4	200.0	190.0	210.0	600.0

*Información mensual en http://www.banrep.gov.co/informes-economicos/ine_rep_comven.htm

Fuente: Banco de la República

CUADRO A15
RESERVAS INTERNACIONALES *

(Millones de US\$ y porcentajes)

Concepto	SALDOS EN:			VARIACIONES			
	31 DE DIC	MARZO 28	MARZO 31	SEMANAL	ACUM. MES	CORRIDO AÑO	
	2013	2013	2014**	MARZO 21 MARZO 31	HASTA MARZO 31	US \$	%
I. RESERVAS BRUTAS	43,639.3	39,339.4	44,302.3	122.5	272.0	663.0	1.5
Divisas en caja, otros 1/	12.2	12.1	12.1	(7.3)	(0.1)	(0.1)	(0.9)
Oro	399.9	533.4	484.3	38.8	42.3	84.4	21.1
DEG	1,128.5	1,102.9	1,133.8	1.7	(0.1)	5.4	0.5
Posición de reservas FMI	433.3	382.4	462.3	27.6	26.9	29.0	6.7
Inversión de valores 2/	41,164.3	36,812.6	41,708.7	61.8	202.9	544.4	1.3
Pesos andinos	20.0	20.0	20.0	0.0	0.0	0.0	0.0
Fondo Latinoamericano de Reservas	481.2	476.0	481.2	0.0	0.0	0.0	0.0
II. PASIVOS EXTERNOS DE CORTO PLAZO	6.6	4.5	3.9	0.8	0.4	(2.6)	(39.9)
Organismos internacionales	0.0	0.0	0.0	0.0	0.0	0.0	----
Otros	0.0	0.0	0.0	0.0	0.0	0.0	----
Convenios Internacionales	0.0	0.0	0.0	0.0	0.0	0.0	----
Tesorería	0.0	0.0	0.0	0.0	0.0	0.0	----
Otras Entidades	0.0	0.0	0.0	0.0	0.0	0.0	----
Fondo Latinoamericano de Reservas	0.0	0.0	0.0	0.0	0.0	0.0	----
Otras Inversiones 3/	6.6	4.5	3.9	0.8	0.4	(2.6)	(39.9)
III. RESERVAS NETAS (I-II)	43,632.7	39,334.9	44,298.4	121.6	271.5	665.6	1.5

(*) Calculadas a precios de mercado. (-----) No es posible calcular variación o su explicación no es significativa.

(**) Cifras provisionales, sujetas a revisión.

NOTA: El 7 de agosto de 2009 la Junta de Gobernadores del Fondo Monetario Internacional (FMI) aprobó una asignación general de Derechos Especiales de Giro (DEG) por US\$250 mil millones y una asignación especial por US\$33 mil millones, las cuales se harían efectivas el 28 de agosto y el 9 de septiembre de 2009, respectivamente. Dichas asignaciones se distribuirían según la cuota de participación de cada país miembro. En el caso de Colombia, la asignación general incrementó las reservas internacionales en US\$897 millones el 28 de agosto de 2009 y la asignación especial, en US\$79 millones el 9 de septiembre de 2009.

1/ Especies extranjeras en caja y depósitos a la orden en bancos del exterior.

2/ Inversiones en renta fija en el exterior, portafolio en administración, valores por cobrar y convenios internacionales.

3/ Desde enero de 1995, las operaciones de inversión de las reservas internacionales se contabilizan en la fecha de negociación de las mismas, ver nota No.1 del cuadro A14.

Fuente: Banco de la República

IV. Tasas de Interés
Gráfico A5
DTF SEMANAL 1/
TASA EFECTIVA ANUAL

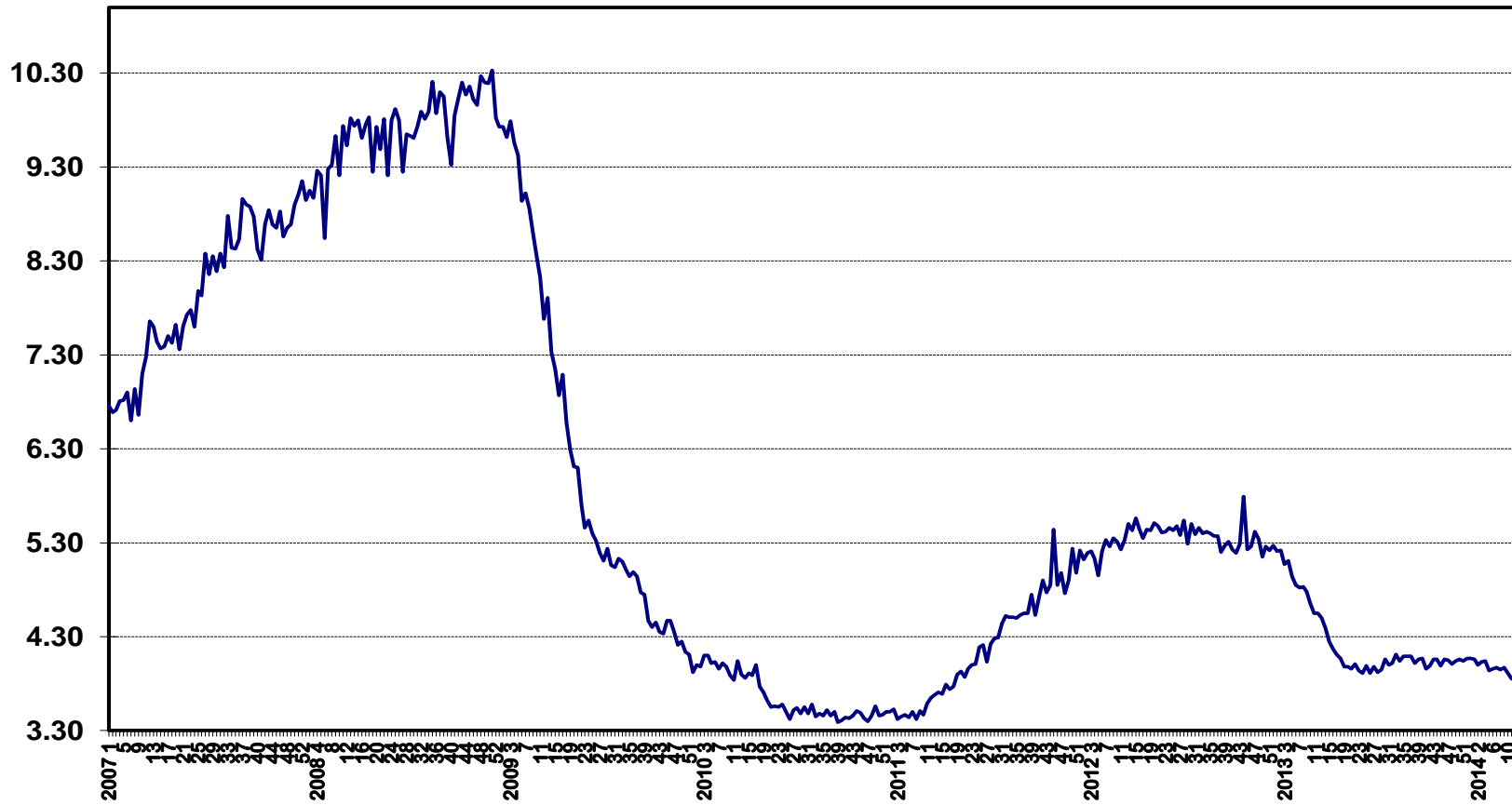

1/ Según Resolución 42 de 1988 J.M. y 17 de 1993 J.D.

INFORMACIÓN DE TASAS DE CAPTACIÓN (1)

Tasa efectiva anual y monto en millones de pesos

FECHA DESDE: 31/03/2014 FECHA HASTA: 04/04/2014

	Bancos (2)		Corporaciones		Compañías		Coop. Financieras		TOTAL	
	TASA	MONTO	TASA	MONTO	TASA	MONTO	TASA	MONTO	TASA	MONTO
CDT										
A 30 DÍAS	0.52	18,237	0.00	-	2.32	4,988	2.19	5,130	1.14	28,355
ENTRE 31 Y 44 DÍAS	2.13	12,543	0.00	-	1.97	3,474	0.69	772	2.03	16,789
A 45 DÍAS	0.55	46	0.00	-	0.00	-	0.76	11	0.59	57
ENTRE 46 Y 59 DÍAS	1.88	767	0.00	-	1.42	81	0.80	769	1.34	1,617
A 60 DÍAS	1.26	15,404	0.00	-	0.29	1,511	3.04	1,011	1.28	17,927
ENTRE 61 Y 89 DÍAS	3.37	10,207	0.00	-	1.70	215	1.55	159	3.31	10,581
A 90 DÍAS (*)	3.87	681,381	3.04	160	3.76	99,774	4.64	14,580	3.86	781,315
ENTRE 91 Y 119 DÍAS	4.03	165,134	0.00	-	4.45	27,174	4.26	1,577	4.09	193,885
A 120 DÍAS	4.14	49,204	0.00	-	4.15	26,136	5.06	4,393	4.19	79,733
ENTRE 121 Y 179 DÍAS	4.16	49,931	0.00	-	4.48	19,415	5.41	3,146	4.30	72,492
A 180 DÍAS (*)	4.16	356,512	3.75	0	4.27	95,064	5.45	17,197	4.19	451,576
ENTRE 181 Y 359 DÍAS	4.31	301,017	4.04	534	5.37	47,145	5.23	3,028	4.46	351,724
A 360 DÍAS (*)	4.11	35,736	0.00	-	4.73	10,363	5.89	8,653	4.25	46,099
SUPERIORES A 360 DÍAS	4.77	352,930	5.15	40,000	5.01	59,166	6.31	2,522	4.85	565,118
CAPTACIONES A TRAVÉS DE CDT POR RED DE OFICINAS	3.89	1,180,508	3.27	214	4.33	281,121	4.81	60,175	4.01	1,522,018
CAPTACIONES A TRAVÉS DE CDT POR TESORERÍA	4.40	868,539	5.14	40,480	4.39	113,386	5.93	2,774	4.48	1,140,680
CDAT										
A 1 DÍA	0.00	-	0.00	-	0.00	-	0.00	-	0.00	-
ENTRE 2 Y 14 DÍAS	1.51	5,801	0.00	-	0.00	-	0.10	2,893	1.04	8,694
ENTRE 15 Y 29 DÍAS	1.43	500	0.00	-	0.00	-	0.29	295	1.01	795
A 30 DÍAS	0.00	-	0.00	-	0.00	-	1.48	3	1.48	3
ENTRE 31 Y 90 DÍAS	0.66	8,000	0.00	-	0.00	-	1.00	0	0.66	8,000
ENTRE 91 Y 180 DÍAS	3.47	527	0.00	-	0.00	-	0.00	-	3.47	527
DE 181 DÍAS EN ADELANTE	3.94	402	0.00	-	0.00	-	0.00	-	3.94	402
CAPTACIONES A TRAVÉS DE CDAT POR RED DE OFICINAS	1.19	15,231	0.00	-	0.00	-	0.12	3,191	1.01	18,422
CAPTACIONES A TRAVÉS DE CDAT POR TESORERÍA	0.00	-	0.00	-	0.00	-	0.00	-	0.00	-

(*) El promedio ponderado total excluye la información de los Organismos Cooperativos de grado Superior, de las Cooperativas Financieras, de las Entidades Financieras Especiales.

(1) Este reporte tiene carácter exclusivamente informativo. El promedio ponderado total incluye la inf. de las entidades financieras especiales, salvo que se especifique otra cosa.

(2) Las tasas de captación para los diferentes plazos de los Bancos son equivalentes a la información de la TBS divulgada anteriormente por la Superintendencia Financiera.

Fuente: Cálculos Banco de la República, formato 441 de la Superintendencia Financiera

INFORMACIÓN SOBRE OPERACIONES INTERBANCARIAS Y REPOS (1)

Tasa efectiva anual y monto en millones de pesos y miles de dólares

FECHA DESDE: 31/03/2014 FECHA HASTA: 04/04/2014

	CUENTA ACTIVA											
	Bancos		Corporaciones		Compañías		Entidades Especiales		Coop. Financieras		TOTAL	
	TASA	MONTO	TASA	MONTO	TASA	MONTO	TASA	MONTO	TASA	MONTO	TASA	MONTO
INTERBANCARIOS												
ENTRE 1 Y 5 DÍAS HÁBILES (ÚNICAMENTE EN USD\$) (2)	0.20	1,344,616	0.00	-	0.14	325	0.35	15,000	0.00	-	0.20	1,359,941
A 1 DÍA HÁBIL (OVERNIGHT MONEDA LOCAL)	3.15	1,361,750	3.15	850	3.25	108,891	3.18	587,855	0.00	-	3.16	2,059,345
ENTRE 2 Y 5 DÍAS HÁBILES (SÓLO EN PESOS)	3.16	81,500	0.00	-	3.14	13,000	3.19	204,750	0.00	-	3.18	299,250
A MÁS DE 5 DÍAS HÁBILES (SÓLO EN PESOS)	3.14	32,500	0.00	-	0.00	-	0.00	-	0.00	-	3.14	32,500
ESTABLECIMIENTOS DE CRÉDITO	3.15	1,403,000	0.00	-	3.28	83,891	3.18	792,605	0.00	-	3.16	2,279,495
OTRAS ENTIDADES FINANCIERAS	3.16	72,750	3.15	850	3.14	38,000	0.00	-	0.00	-	3.15	111,600
REPOS												
ENTRE 1 Y 5 DÍAS HÁBILES (ÚNICAMENTE EN USD\$) (2)	0.00	-	0.00	-	0.00	-	0.00	-	0.00	-	0.00	-
A 1 DÍA HÁBIL (OVERNIGHT MONEDA LOCAL)	0.00	-	0.00	-	0.00	-	0.00	-	0.00	-	0.00	-
ENTRE 2 Y 5 DÍAS HÁBILES (SÓLO EN PESOS)	0.00	-	0.00	-	0.00	-	0.00	-	0.00	-	0.00	-
ENTRE 6 Y 29 DÍAS HÁBILES (SÓLO EN PESOS)	0.00	-	0.00	-	0.00	-	0.00	-	0.00	-	0.00	-
A 30 DÍAS HÁBILES (SÓLO EN PESOS)	0.00	-	0.00	-	0.00	-	0.00	-	0.00	-	0.00	-
ENTRE 31 Y 44 DÍAS HÁBILES (SÓLO EN PESOS)	0.00	-	0.00	-	0.00	-	0.00	-	0.00	-	0.00	-
A 45 DÍAS HÁBILES (SÓLO EN PESOS)	0.00	-	0.00	-	0.00	-	0.00	-	0.00	-	0.00	-
ENTRE 45 Y 59 DÍAS HÁBILES (SÓLO EN PESOS)	0.00	-	0.00	-	0.00	-	0.00	-	0.00	-	0.00	-
A 60 DÍAS HÁBILES (SÓLO EN PESOS)	0.00	-	0.00	-	0.00	-	0.00	-	0.00	-	0.00	-
ENTRE 61 Y 89 DÍAS HÁBILES (SÓLO EN PESOS)	0.00	-	0.00	-	0.00	-	0.00	-	0.00	-	0.00	-
A 90 DÍAS HÁBILES (SÓLO EN PESOS)	0.00	-	0.00	-	0.00	-	0.00	-	0.00	-	0.00	-
ENTRE 91 Y 119 DÍAS HÁBILES (SÓLO EN PESOS)	0.00	-	0.00	-	0.00	-	0.00	-	0.00	-	0.00	-
A 120 DÍAS HÁBILES (SÓLO EN PESOS)	0.00	-	0.00	-	0.00	-	0.00	-	0.00	-	0.00	-
ENTRE 121 Y 179 DÍAS HÁBILES (SÓLO EN PESOS)	0.00	-	0.00	-	0.00	-	0.00	-	0.00	-	0.00	-
A 180 DÍAS HÁBILES (SÓLO EN PESOS)	0.00	-	0.00	-	0.00	-	0.00	-	0.00	-	0.00	-
ENTRE 181 Y 359 DÍAS HÁBILES (SÓLO EN PESOS)	0.00	-	0.00	-	0.00	-	0.00	-	0.00	-	0.00	-
A 360 DÍAS HÁBILES (SÓLO EN PESOS)	0.00	-	0.00	-	0.00	-	0.00	-	0.00	-	0.00	-
ESTABLECIMIENTOS DE CRÉDITO	0.00	-	0.00	-	0.00	-	0.00	-	0.00	-	0.00	-
OTRAS ENTIDADES FINANCIERAS	0.00	-	0.00	-	0.00	-	0.00	-	0.00	-	0.00	-
BANCO DE LA REPÚBLICA	0.00	-	0.00	-	0.00	-	0.00	-	0.00	-	0.00	-
TESORERÍA GENERAL DE LA NACIÓN	0.00	-	0.00	-	0.00	-	0.00	-	0.00	-	0.00	-
ENTIDADES DEL SECTOR PÚBLICO (SECTOR PÚBLICO NO FINANCIERO)	0.00	-	0.00	-	0.00	-	0.00	-	0.00	-	0.00	-
RESIDENTES DEL EXTERIOR	0.00	-	0.00	-	0.00	-	0.00	-	0.00	-	0.00	-
SOCIEDADES FIDUCIARIAS	0.00	-	0.00	-	0.00	-	0.00	-	0.00	-	0.00	-
SOC. ADM. FONDOS DE PENSIONES Y DE CESANTÍAS	0.00	-	0.00	-	0.00	-	0.00	-	0.00	-	0.00	-
SOCIEDADES COMISIONISTAS DE BOLSAS DE VALORES	0.00	-	0.00	-	0.00	-	0.00	-	0.00	-	0.00	-
OTRAS ENTIDADES	0.00	-	0.00	-	0.00	-	0.00	-	0.00	-	0.00	-

(1) Este reporte tiene carácter exclusivamente informativo. (2) Tasas en Dólares
Fuente: Cálculos Banco de la República, formato 441 de la Superintendencia Financiera

INFORMACIÓN SOBRE OPERACIONES INTERBANCARIAS Y REPOS (1)

Tasa efectiva anual y monto en millones de pesos y miles de dólares

FECHA DESDE: 31/03/2014 FECHA HASTA: 04/04/2014

	CUENTA PASIVA											
	Bancos		Corporaciones		Compañías		Entidades Especiales		Coop. Financieras		TOTAL	
	TASA	MONTO	TASA	MONTO	TASA	MONTO	TASA	MONTO	TASA	MONTO	TASA	MONTO
INTERBANCARIOS												
ENTRE 1 Y 5 DÍAS HÁBILES (ÚNICAMENTE EN USD\$) (2)	0.33	531,593	0.26	84,869	0.00	-	0.35	170,800	0.00	-	0.33	787,262
A 1 DÍA HÁBIL (OVERNIGHT MONEDA LOCAL)	3.15	1,082,300	3.17	674,845	3.55	28,500	3.15	273,700	0.00	-	3.16	2,059,345
ENTRE 2 Y 5 DÍAS HÁBILES (SÓLO EN PESOS)	3.15	82,000	3.19	204,750	3.45	4,500	3.14	8,000	0.00	-	3.18	299,250
A MÁS DE 5 DÍAS HÁBILES (SÓLO EN PESOS)	3.13	16,000	0.00	-	0.00	-	3.15	16,500	0.00	-	3.14	32,500
ESTABLECIMIENTOS DE CRÉDITO	3.15	1,098,300	3.18	843,091	3.54	33,000	3.15	298,200	0.00	-	3.16	2,272,591
OTRAS ENTIDADES FINANCIERAS	3.15	82,000	3.16	36,505	0.00	-	0.00	-	0.00	-	3.16	118,505
REPOS												
ENTRE 1 Y 5 DÍAS HÁBILES (ÚNICAMENTE EN USD\$) (2)	0.00	-	0.00	-	0.00	-	0.00	-	0.00	-	0.00	-
A 1 DÍA HÁBIL (OVERNIGHT MONEDA LOCAL)	3.26	21,358,359	3.33	1,581,000	3.25	143,670	3.25	178,500	0.00	-	3.27	23,261,529
ENTRE 2 Y 5 DÍAS HÁBILES (SÓLO EN PESOS)	0.00	-	0.00	-	0.00	-	0.00	-	0.00	-	0.00	-
ENTRE 6 Y 29 DÍAS HÁBILES (SÓLO EN PESOS)	0.00	-	0.00	-	0.00	-	0.00	-	0.00	-	0.00	-
A 30 DÍAS HÁBILES (SÓLO EN PESOS)	0.00	-	0.00	-	0.00	-	0.00	-	0.00	-	0.00	-
ENTRE 31 Y 44 DÍAS HÁBILES (SÓLO EN PESOS)	0.00	-	0.00	-	0.00	-	0.00	-	0.00	-	0.00	-
A 45 DÍAS HÁBILES (SÓLO EN PESOS)	0.00	-	0.00	-	0.00	-	0.00	-	0.00	-	0.00	-
ENTRE 45 Y 59 DÍAS HÁBILES (SÓLO EN PESOS)	0.00	-	0.00	-	0.00	-	0.00	-	0.00	-	0.00	-
A 60 DÍAS HÁBILES (SÓLO EN PESOS)	0.00	-	0.00	-	0.00	-	0.00	-	0.00	-	0.00	-
ENTRE 61 Y 89 DÍAS HÁBILES (SÓLO EN PESOS)	0.00	-	0.00	-	0.00	-	0.00	-	0.00	-	0.00	-
A 90 DÍAS HÁBILES (SÓLO EN PESOS)	0.00	-	0.00	-	0.00	-	0.00	-	0.00	-	0.00	-
ENTRE 91 Y 119 DÍAS HÁBILES (SÓLO EN PESOS)	0.00	-	0.00	-	0.00	-	0.00	-	0.00	-	0.00	-
A 120 DÍAS HÁBILES (SÓLO EN PESOS)	0.00	-	0.00	-	0.00	-	0.00	-	0.00	-	0.00	-
ENTRE 121 Y 179 DÍAS HÁBILES (SÓLO EN PESOS)	0.00	-	0.00	-	0.00	-	0.00	-	0.00	-	0.00	-
A 180 DÍAS HÁBILES (SÓLO EN PESOS)	0.00	-	0.00	-	0.00	-	0.00	-	0.00	-	0.00	-
ENTRE 181 Y 359 DÍAS HÁBILES (SÓLO EN PESOS)	0.00	-	0.00	-	0.00	-	0.00	-	0.00	-	0.00	-
A 360 DÍAS HÁBILES (SÓLO EN PESOS)	0.00	-	0.00	-	0.00	-	0.00	-	0.00	-	0.00	-
ESTABLECIMIENTOS DE CRÉDITO	0.00	-	0.00	-	0.00	-	0.00	-	0.00	-	0.00	-
OTRAS ENTIDADES FINANCIERAS	0.00	-	0.00	-	0.00	-	0.00	-	0.00	-	0.00	-
BANCO DE LA REPÚBLICA	3.26	21,358,359	3.33	1,581,000	3.25	143,670	3.25	178,500	0.00	-	3.27	23,261,529
TESORERÍA GENERAL DE LA NACIÓN	0.00	-	0.00	-	0.00	-	0.00	-	0.00	-	0.00	-
ENTIDADES DEL SECTOR PÚBLICO (SECTOR PÚBLICO NO FINANCIERO)	0.00	-	0.00	-	0.00	-	0.00	-	0.00	-	0.00	-
RESIDENTES DEL EXTERIOR	0.00	-	0.00	-	0.00	-	0.00	-	0.00	-	0.00	-
SOCIEDADES FIDUCIARIAS	0.00	-	0.00	-	0.00	-	0.00	-	0.00	-	0.00	-
SOC. ADM. FONDOS DE PENSIONES Y DE CESANTÍAS	0.00	-	0.00	-	0.00	-	0.00	-	0.00	-	0.00	-
SOCIEDADES COMISIONISTAS DE BOLSAS DE VALORES	0.00	-	0.00	-	0.00	-	0.00	-	0.00	-	0.00	-
OTRAS	0.00	-	0.00	-	0.00	-	0.00	-	0.00	-	0.00	-

Fuente: Cálculos Banco de la República, formato 441 de la Superintendencia Financiera

A 19
TASAS DE COLOCACION
Tasa efectiva anual y monto en millones de pesos
FECHA DESDE: 24/03/2014 FECHA HASTA: 28/03/2014

	BANCOS		CORPORACIONES		COMPAÑIAS		ENTIDADES ESPECIALES		COOP. FINANCIERAS		TOTAL	
	TASA	MONTO	TASA	MONTO	TASA	MONTO	TASA	MONTO	TASA	MONTO	TASA	MONTO
Créditos de Vivienda												
Construcción de Vivienda diferente de VIS (Pesos)	9.50	13,059	0.00	-	0.00	-	0.00	-	0.00	-	9.50	13,059
Construcción de Vivienda diferente de VIS (UVR)	6.05	19,542	0.00	-	0.00	-	0.00	-	0.00	-	6.05	19,542
Construcción de Vivienda VIS (Pesos)	0.00	-	0.00	-	0.00	-	0.00	-	11.53	1,455	11.53	1,455
Construcción de Vivienda VIS (UVR)	7.34	5,083	0.00	-	0.00	-	0.00	-	0.00	-	7.34	5,083
Adquisición de Vivienda diferente de VIS (Pesos)	11.05	151,573	0.00	-	12.59	222	10.59	3,290	14.19	248	11.05	155,333
Adquisición de Vivienda diferente de VIS (UVR)	8.78	8,191	0.00	-	0.00	-	8.37	6,389	0.00	-	8.60	14,580
Adquisición de Vivienda VIS (Pesos)	12.10	25,284	0.00	-	12.59	422	11.29	2,799	12.47	1,133	12.04	29,638
Adquisición de Vivienda VIS (UVR)	9.99	7,990	0.00	-	10.70	898	7.92	6,248	0.00	-	9.18	15,137
Crédito de Consumo												
Entre 31 y 365 días	21.19	7,903	0.00	-	26.64	495	0.00	-	20.17	593	21.43	8,991
Entre 366 y 1095 días	22.03	123,019	0.00	-	20.48	2,024	12.50	4	17.89	3,804	21.89	128,851
Entre 1096 y 1825 días	17.84	307,301	0.00	-	16.61	8,828	13.50	2	16.93	13,941	17.77	330,072
A más de 1825 días	15.50	440,041	0.00	-	14.58	7,749	13.37	8	16.32	11,577	15.50	459,375
Microcréditos (Modalidad de Leasing)												
Entre 31 y 365 días	0.00	-	0.00	-	0.00	-	0.00	-	0.00	-	-	-
Entre 366 y 1095 días	0.00	-	0.00	-	0.00	-	0.00	-	0.00	-	-	-
Entre 1096 y 1825 días	13.21	30	0.00	-	0.00	-	0.00	-	0.00	-	13.21	30
A más de 1825 días	15.93	31	0.00	-	0.00	-	0.00	-	0.00	-	15.93	31
Microcréditos (Diferentes de Leasing)												
Entre 31 y 365 días	38.44	6,291	0.00	-	47.64	749	0.00	-	23.48	156	39.07	7,196
Entre 366 y 1095 días	34.61	54,437	0.00	-	41.87	5,868	0.00	-	25.37	774	35.19	61,080
Entre 1096 y 1825 días	30.91	8,061	0.00	-	29.15	1,538	0.00	-	25.39	1,033	30.12	10,632
A más de 1825 días	27.13	1,378	0.00	-	0.00	-	0.00	-	20.78	134	26.56	1,512
Créditos Comerciales (Ordinario)												
Entre 31 y 365 días	9.71	386,864	0.00	-	12.13	166,931	0.00	-	14.15	742	10.45	554,537
Entre 366 y 1095 días	9.59	319,276	0.00	-	12.47	19,991	0.00	-	12.91	391	9.77	339,657
Entre 1096 y 1825 días	11.72	85,677	0.00	-	12.34	29,705	0.00	-	17.46	447	11.90	115,829
A más de 1825 días	9.52	285,913	0.00	-	11.39	25,597	0.00	-	15.44	167	9.68	311,677
Créditos Comerciales (Preferencial o Corporativo)												
Entre 31 y 365 días	6.54	1,063,018	0.00	-	12.00	2,133	0.00	-	9.26	124	6.55	1,065,275
Entre 366 y 1095 días	7.72	141,747	0.00	-	7.99	2,149	0.00	-	7.60	198	7.73	144,095
Entre 1096 y 1825 días	7.39	90,886	0.00	-	8.94	17,538	0.00	-	0.00	-	7.64	108,424
A más de 1825 días	8.32	286,238	0.00	-	9.05	33,494	0.00	-	0.00	-	8.40	319,732
Créditos Comerciales (Tesorería)												
Entre 1 y 5 días	7.26	30,714	0.00	-	0.00	-	0.00	-	0.00	-	7.26	30,714
Entre 6 y 14 días	6.39	12,043	0.00	-	0.00	-	0.00	-	0.00	-	6.39	12,043
Entre 15 y 30 días	6.75	351,568	0.00	-	18.40	395	0.00	-	9.26	55	6.77	352,019

Fuente: Cálculos Banco de la República, formato 088 de la Superintendencia Financiera de Colombia.

Cifras de carácter PROVISIONAL. * El promedio ponderado total no incluye las tasas de las Entidades Financieras Especiales.

A 20
TASAS DE COLOCACION
Tasa efectiva anual y monto en millones de pesos
FECHA DESDE: 24/03/2014 FECHA HASTA: 28/03/2014

	BANCOS		CORPORACIONES		COMPAÑIAS		ENTIDADES ESPECIALES		COOP. FINANCIERAS		TOTAL	
	TASA	MONTO	TASA	MONTO	TASA	MONTO	TASA	MONTO	TASA	MONTO	TASA	MONTO
Tarjetas de Crédito Personas Naturales												
Avances en efectivo	28.11	157,827	0.00	-	29.15	17,696	0.00	-	26.60	107	28.21	175,630
Consumos a 1 mes	3.07	157,437	0.00	-	28.80	5,701	0.00	-	22.72	20	3.98	163,158
Consumos entre 2 y 6 meses	29.13	136,283	0.00	-	29.05	8,171	0.00	-	22.76	41	29.13	144,496
Consumos entre 7 y 12 meses	28.39	81,585	0.00	-	29.13	14,677	0.00	-	22.88	39	28.50	96,300
Consumos entre 13 y 18 meses	28.97	10,064	0.00	-	29.13	969	0.00	-	23.00	5	28.98	11,038
Consumos a más de 18 meses	25.89	144,435	0.00	-	29.05	5,636	0.00	-	20.32	75	26.00	150,145
Tarjetas de Crédito Empresariales												
Avances en efectivo	29.02	15,776	0.00	-	29.23	1	0.00	-	0.00	-	29.02	15,777
Consumos a 1 mes	0.81	76,013	0.00	-	29.23	8	0.00	-	0.00	-	0.81	76,021
Consumos entre 2 y 6 meses	28.93	9,217	0.00	-	29.23	10	0.00	-	0.00	-	28.93	9,227
Consumos entre 7 y 12 meses	28.67	6,044	0.00	-	29.23	5	0.00	-	0.00	-	28.67	6,049
Consumos entre 13 y 18 meses	27.58	157	0.00	-	0.00	-	0.00	-	0.00	-	27.58	157
Consumos a más de 18 meses	24.57	5,959	0.00	-	29.23	0	0.00	-	0.00	-	24.57	5,959
Descubiertos en Cuenta Corriente Bancaria												
Sobregiros	23.51	1,156,310	0.00	-	0.00	-	0.00	-	0.00	-	23.51	1,156,310
Créditos Especiales												
Acordados según ley 550 de 1999	0.00	-	0.00	-	0.00	-	0.00	-	0.00	-	-	-
Acordados según ley 617 de 2000	5.80	1,930	0.00	-	0.00	-	0.00	-	0.00	-	5.80	1,930
Depósitos y Cuentas de Ahorro												
Depósitos de ahorro ordinarios activos	2.18	129,000,559	3.81	913,983	2.12	142,366	0.00	-	1.55	394,142	2.19	130,451,050
Cuentas de ahorro especial en UVR	0.00	-	0.00	-	0.00	-	0.00	-	0.00	-	-	-
Cuentas de ahorro especial en pesos	2.14	523,379	0.00	-	0.00	-	0.00	-	3.00	2,243	2.14	525,622
Cuentas de ahorro AFC (en pesos)	1.82	820,020	0.00	-	0.00	-	0.00	-	0.00	-	1.82	820,020
Certificados de Ahorro de Valor Real (CAVR)												
CAVR Total*	2.93	40,507	0.00	-	0.00	-	0.00	-	0.00	-	2.93	40,507

Fuente: Cálculos Banco de la República, formato 088 de la Superintendencia Financiera de Colombia.

* Debido a los cambios realizados al Formato 088 (Circular Externa 047 del 20 de Nov de 2012 de la Superintendencia Financiera de Colombia) la información desagregada por plazos para los Certificados de Ahorro de Valor Real no está disponible.

V. PRECIOS

**INDICE DE PRECIOS AL CONSUMIDOR
TOTAL NACIONAL PONDERADO**

VARIACIONES:	Mensuales									En año corrido							En año completo							
	2007	2008	2009	2010	2011	2012	2013	2014		2007	2008	2009	2010	2011	2012	2013	2014	2007	2008	2009	2010	2011	2012	2013
	TOTAL																							
Enero	0.77	1.06	0.59	0.69	0.91	0.73	0.30	0.49	0.77	1.06	0.59	0.69	0.91	0.73	0.30	0.49	4.71	6.00	7.18	2.10	3.40	3.54	2.00	2.13
Febrero	1.17	1.51	0.84	0.83	0.60	0.61	0.44	0.63	1.95	2.58	1.43	1.52	1.52	1.35	0.74	1.12	5.25	6.35	6.47	2.09	3.17	3.55	1.83	2.32
Marzo	1.21	0.81	0.50	0.25	0.27	0.12	0.21	0.39	3.18	3.41	1.94	1.78	1.79	1.47	0.95	1.52	5.78	5.93	6.14	1.84	3.19	3.40	1.91	2.51
Abril	0.90	0.71	0.32	0.46	0.12	0.14	0.25		4.11	4.15	2.26	2.24	1.91	1.62	1.21		6.26	5.73	5.73	1.98	2.84	3.43	2.02	
Mayo	0.30	0.93	0.01	0.10	0.28	0.30	0.28		4.42	5.11	2.22	2.35	2.20	1.92	1.49		6.23	6.39	4.77	2.07	3.02	3.44	2.00	
Junio	0.13	0.87	-0.06	0.11	0.32	0.08	0.23		4.56	6.02	2.22	2.47	2.53	2.01	1.73		6.04	7.18	3.81	2.25	3.23	3.20	2.16	
Julio	0.16	0.48	-0.04	-0.04	0.14	-0.02	0.04		4.73	6.53	2.18	2.42	2.67	1.98	1.77		5.78	7.52	3.28	2.24	3.42	3.03	2.22	
Agosto	-0.14	0.19	0.04	0.11	-0.03	0.04	0.08		4.58	6.74	2.23	2.54	2.64	2.03	1.86		5.22	7.87	3.13	2.31	3.27	3.11	2.27	
Septiembre	0.09	-0.19	-0.11	-0.14	0.31	0.29	0.29		4.67	6.53	2.12	2.40	2.95	2.32	2.16		5.00	7.57	3.21	2.28	3.73	3.08	2.27	
Octubre	0.01	0.34	-0.13	-0.09	0.19	0.16	-0.26		4.68	6.90	1.98	2.31	3.15	2.48	1.89		5.17	7.94	2.72	2.33	4.02	3.06	1.84	
Noviembre	0.47	0.28	-0.07	0.19	0.14	-0.14	-0.22		5.17	7.20	1.92	2.51	3.29	2.34	1.67		5.41	7.73	2.37	2.59	3.96	2.77	1.76	
Diciembre	0.50	0.45	0.08	0.65	0.42	0.09	0.26		5.70	7.68	2.00	3.17	3.73	2.44	1.94		5.70	7.68	2.00	3.17	3.73	2.44	1.94	
	SIN ALIMENTOS																							
Enero	0.59	0.63	0.38	0.60	0.64	0.51	0.23	0.36	0.59	0.63	0.38	0.60	0.64	0.51	0.23	0.36	4.22	4.47	4.84	3.14	2.86	3.00	2.12	2.49
Febrero	0.75	0.74	0.93	0.73	0.58	0.68	0.64	0.68	1.35	1.38	1.31	1.34	1.22	1.19	0.87	1.04	4.33	4.46	5.04	2.94	2.70	3.10	2.08	2.53
Marzo	0.57	0.78	0.65	0.15	0.34	0.19	0.22	0.31	1.93	2.17	1.97	1.49	1.57	1.39	1.09	1.35	4.38	4.67	4.90	2.43	2.90	2.95	2.11	2.62
Abril	0.42	0.48	0.25	0.22	0.18	0.05	0.14		2.35	2.66	2.23	1.71	1.75	1.43	1.23		4.55	4.74	4.66	2.40	2.86	2.81	2.20	
Mayo	0.22	0.28	0.03	0.14	0.09	0.22	0.30		2.58	2.95	2.26	1.85	1.84	1.66	1.54		4.52	4.81	4.41	2.50	2.81	2.94	2.28	
Junio	0.20	0.29	0.16	0.19	0.28	0.14	0.33		2.78	3.25	2.42	2.04	2.12	1.80	1.87		4.38	4.90	4.27	2.53	2.91	2.80	2.48	
Julio	0.32	0.35	0.16	0.08	0.07	0.01	-0.02		3.12	3.62	2.58	2.12	2.20	1.81	1.85		4.35	4.93	4.06	2.45	2.90	2.74	2.45	
Agosto	0.33	0.33	0.11	0.17	0.03	0.05	0.06		3.46	3.95	2.70	2.29	2.23	1.85	1.91		4.30	4.93	3.84	2.51	2.76	2.75	2.46	
Septiembre	0.13	0.34	0.04	0.03	0.24	0.36	0.26		3.59	4.31	2.73	2.32	2.48	2.22	2.18		4.12	5.16	3.52	2.50	2.98	2.87	2.36	
Octubre	0.09	0.43	-0.02	0.05	0.10	0.08	0.03		3.68	4.76	2.71	2.37	2.58	2.30	2.21		4.35	5.52	3.06	2.57	3.03	2.86	2.31	
Noviembre	0.38	0.17	0.08	0.17	0.18	0.00	-0.09		4.07	4.94	2.80	2.55	2.76	2.31	2.11		4.37	5.30	2.96	2.66	3.03	2.68	2.21	
Diciembre	0.35	0.16	0.11	0.27	0.36	0.09	0.24		4.43	5.11	2.91	2.82	3.13	2.40	2.36		4.43	5.11	2.91	2.82	3.13	2.40	2.36	
	ALIMENTOS																							
Enero	1.15	1.97	1.13	0.91	1.61	1.29	0.48	0.82	1.15	1.97	1.13	0.91	1.61	1.29	0.48	0.82	5.81	9.39	12.24	-0.54	4.81	4.94	1.69	1.20
Febrero	2.11	3.12	0.61	1.08	0.66	0.44	-0.06	0.51	3.29	5.15	1.75	1.99	2.29	1.74	0.42	1.34	7.32	10.47	9.50	-0.07	4.39	4.70	1.19	1.78
Marzo	2.60	0.88	0.11	0.52	0.08	-0.06	0.17	0.61	5.98	6.07	1.86	2.53	2.37	1.68	0.59	1.96	8.90	8.61	8.67	0.34	3.93	4.56	1.41	2.23
Abril	1.92	1.18	0.49	1.08	-0.04	0.39	0.55		8.02	7.32	2.36	3.64	2.33	2.08	1.13		10.04	7.82	7.93	0.93	2.78	5.01	1.57	
Mayo	0.48	2.26	-0.04	0.02	0.78	0.50	0.23		8.53	9.74	2.32	3.66	3.13	2.59	1.37		10.01	9.73	5.51	0.98	3.56	4.72	1.29	
Junio	-0.04	2.02	-0.60	-0.07	0.43	-0.06	-0.01		8.49	11.96	1.71	3.58	3.57	2.53	1.36		9.69	11.98	2.80	1.52	4.08	4.22	1.34	
Julio	-0.17	0.73	-0.54	-0.35	0.31	-0.10	0.21		8.30	12.78	1.16	3.22	3.89	2.44	1.56		8.94	13.00	1.51	1.71	4.77	3.79	1.64	
Agosto	-1.12	-0.08	-0.13	-0.03	-0.19	0.02	0.15		7.09	12.69	1.03	3.18	3.70	2.46	1.72		7.23	14.18	1.46	1.80	4.61	4.01	1.77	
Septiembre	-0.01	-1.24	-0.49	-0.57	0.47	0.10	0.38		7.09	11.29	0.54	2.59	4.19	2.57	2.10		6.96	12.77	2.23	1.72	5.71	3.63	2.05	
Octubre	-0.17	0.17	-0.41	-0.44	0.43	0.36	-1.00		6.91	11.48	0.13	2.14	4.64	2.94	1.08		6.97	13.15	1.64	1.69	6.63	3.56	0.66	
Noviembre	0.68	0.49	-0.45	0.25	0.05	-0.49	-0.53		7.63	12.03	-0.32	2.39	4.68	2.44	0.54		7.72	12.95	0.69	2.40	6.42	3.01	0.62	
Diciembre	0.82	1.01	0.00	1.65	0.56	0.08	0.31		8.51	13.17	-0.32	4.09	5.27	2.52	0.86		8.51	13.17	-0.32	4.09	5.27	2.52	0.86	
	VIVIENDA																							
Enero	0.23	0.42	0.38	0.40	0.35	0.63	0.43	0.20	0.23	0.42	0.38	0.40	0.35	0.63	0.43	0.20	4.21	4.47	6.60	4.28	3.64	4.06	2.83	2.50
Febrero	0.43	0.35	0.67	0.53	0.30	0.42	0.40	0.61	0.66	0.77	1.04	0.93	0.65	1.05	0.84	0.81	4.26	4.38	6.94	4.14	3.40	4.19	2.81	2.71
Marzo	0.63	1.14	0.93	0.39	0.51	0.30	-0.02	0.37	1.29	1.92	1.98	1.32	1.17	1.35	0.82	1.19	4.27	4.92	6.71	3.58	3.53	3.97	2.49	3.11
Abril	0.59	1.00	0.38	0.45	0.26	-0.17	0.28		1.89	2.94	2.37	1.78	1.43	1.18	1.10		4.52	5.34	6.06	3.65	3.33	3.52	2.95	
Mayo	0.36	0.55	0.39	0.30	0.19	0.56	0.64		2.26	3.51	2.77	2.08	1.62	1.75	1.74		4.62	5.54	5.90	3.55	3.22	3.90	3.03	
Junio	0.33	0.54	0.26	0.41	0.39	0.36	0.50		2.60	4.07	3.04	2.50	2.02	2.12	2.25		4.61	5.76	5.60	3.71	3.20	3.88	3.17	
Julio	0.21	0.27	0.22	0.06	0.28	-0.13	-0.38		2.81	4.34	3.27	2.57	2.30	1.98	1.87		4.55	5.82	5.55	3.55	3.42	3.45	2.91	
Agosto	0.36	0.61	0.31	0.39	0.27	0.31	0.17		3.18	4.98	3.59	2.97	2.58	2.29	2.04		4.38	6.09	5.24	3.63	3.30	3.48	2.78	
Septiembre	0.19	0.77	0.14	0.04	0.60	0.58	0.49		3.38	5.78	3.73	3.01	3.20	2.89	2.55		4.22	6.69	4.58	3.53	3.88	3.46	2.69	
Octubre	0.36	0.47	0.12	0.20	0.17	0.03	0.15		3.75	6.29	3.86	3.21	3.37	2.91	2.71		4.37	6.81	4.21	3.61	3.85	3.32	2.82	
Noviembre	0.30	0.41	0.21	0.30	0.03	0.02	-0.26		4.06	6.72	4.08	3.52	3.40	2.94	2.44		4.43	6.93	4.01	3.70	3.57	3.31	2.53	
Diciembre	0.20	-0.07	0.17	0.16	0.36	0.09	0.29		4.27	6.65	4.26	3.69	3.78	3.03	2.74		4.27	6.65	4.26	3.69	3.78	3.03	2.74	
	VESTUARIO																							
Enero	0.29	0.09	-0.11	-0.05	0.12	0.02	0.06	0.10	0.29	0.09	-0.11	-0.05	0.12	0.02	0.06	0.10	0.60	1.45	-0.45	-0.24	-1.16	0.44	0.78	0.98
Febrero	0.31	-0.41	-0.15	-0.24	-0.10	0.00	-0.03	0.11	0.60	-0.32	-0.26	-0.28	0.02	0.02	0.03	0.22	0.94	0.72	-0.19	-0.33	-1.02	0.53	0.76	1.13
Marzo	0.24	0.09	0.03	-0.18	0.05	0.07	0.08	0.18	0.85	-0.23	-0.23	-0.46	0.08	0.09	0.10	0.40	1.16	0.56	-0.24	-0.54	-0.80	0.55	0.76	1.23
Abril	0.21	0.06	0.03	-0.05	-0.03	0.00	-0.01		1.06	-0.17	-0.19	-0.51	0.04	0.09	0.10		1.44	0.41	-0.27	-0.62	-0.77	0.58	0.76	
Mayo	0.29	0.02	0.19	-0.09	0.15	0.11	0.20		1.35	-0.15	0.00	-0.60	0.20	0.20	0.30		1.67	0.14	-0.09	-0.90	-0.53	0.54	0.85	
Junio	0.27	0.15	0.05	-0.21	0.03	0.06	0.12		1.62	0.00	0.05	-0.												

**INDICE DE PRECIOS AL CONSUMIDOR
INGRESOS MEDIOS (EMPLEADOS)**

VARIACIONES:	Mensuales								En año corrido								En año completo							
	2007	2008	2009	2010	2011	2012	2013	2014	2007	2008	2009	2010	2011	2012	2013	2014	2007	2008	2009	2010	2011	2012	2013	2014
TOTAL																								
Enero	0.79	1.04	0.60	0.67	0.89	0.72	0.31	0.45	0.79	1.04	0.60	0.67	0.89	0.72	0.31	0.45	4.92	6.12	7.37	2.21	3.45	3.45	2.07	2.20
Febrero	1.28	1.54	0.86	0.84	0.59	0.66	0.45	0.68	2.08	2.60	1.46	1.52	1.48	1.38	0.76	1.14	5.40	6.40	6.65	2.19	3.19	3.53	1.86	2.44
Marzo	1.16	0.84	0.49	0.23	0.29	0.13	0.18	0.37	3.26	3.46	1.96	1.75	1.78	1.51	0.94	1.51	5.91	6.07	6.27	1.93	3.25	3.35	1.92	2.63
Abril	0.88	0.69	0.29	0.45	0.12	0.11	0.24		4.17	4.17	2.25	2.21	1.90	1.62	1.19		6.35	5.87	5.85	2.09	2.92	3.34	2.06	
Mayo	0.31	0.87	0.02	0.13	0.26	0.29	0.27		4.50	5.08	2.27	2.35	2.17	1.91	1.46		6.28	6.45	4.96	2.21	3.04	3.37	2.04	
Junio	0.17	0.82	0.01	0.17	0.36	0.13	0.30		4.67	5.95	2.28	2.52	2.54	2.04	1.76		6.10	7.15	4.11	2.37	3.25	3.13	2.21	
Julio	0.23	0.56	(0.02)	(0.04)	0.13	(0.03)	0.03		4.92	6.53	2.26	2.48	2.68	2.01	1.79		5.93	7.49	3.52	2.35	3.43	2.96	2.27	
Agosto	(0.14)	0.29	0.08	0.11	(0.09)	0.01	0.07		4.77	6.84	2.34	2.59	2.58	2.02	1.87		5.37	7.96	3.30	2.38	3.22	3.07	2.33	
Septiembre	0.07	(0.12)	(0.09)	(0.11)	0.30	0.28	0.34		4.85	6.71	2.25	2.47	2.89	2.31	2.22		5.15	7.75	3.33	2.35	3.65	3.04	2.40	
Octubre	0.04	0.34	(0.13)	(0.07)	0.15	0.15	(0.25)		4.89	7.08	2.11	2.40	3.05	2.46	1.96		5.34	8.07	2.84	2.42	3.88	3.04	1.99	
Noviembre	0.44	0.31	(0.05)	0.18	0.12	(0.11)	(0.20)		5.34	7.41	2.06	2.58	3.17	2.35	1.76		5.56	7.94	2.47	2.66	3.81	2.81	1.90	
Diciembre	0.49	0.40	0.07	0.62	0.45	0.14	0.29		5.86	7.85	2.13	3.22	3.63	2.49	2.05		5.86	7.85	2.13	3.22	3.63	2.49	2.05	
ALIMENTOS																								
Enero	1.20	1.87	1.12	0.81	1.64	1.37	0.50	0.81	1.20	1.87	1.12	0.81	1.64	1.37	0.50	0.81	5.91	9.17	12.16	(0.25)	4.82	4.79	1.74	1.53
Febrero	2.13	2.96	0.62	1.00	0.58	0.49	(0.01)	0.59	3.36	4.89	1.74	1.82	2.23	1.86	0.49	1.40	7.36	10.06	9.61	0.13	4.39	4.69	1.24	2.13
Marzo	2.37	0.93	0.03	0.47	0.14	(0.01)	0.23	0.58	5.81	5.87	1.77	2.30	2.37	1.85	0.71	2.00	8.89	8.51	8.63	0.57	4.04	4.54	1.48	2.50
Abril	1.90	1.14	0.46	1.01	(0.08)	0.34	0.53		7.82	7.07	2.24	3.33	2.28	2.20	1.25		10.08	7.70	7.90	1.12	2.91	4.98	1.67	
Mayo	0.48	1.97	0.01	0.16	0.75	0.44	0.17		8.34	9.18	2.25	3.50	3.05	2.65	1.41		9.95	9.30	5.83	1.26	3.53	4.65	1.39	
Junio	0.00	1.85	(0.44)	0.04	0.40	0.01	0.06		8.34	11.21	1.80	3.54	3.47	2.66	1.48		9.56	11.33	3.45	1.75	3.90	4.24	1.44	
Julio	(0.03)	0.85	(0.43)	(0.36)	0.28	(0.13)	0.12		8.30	12.15	1.36	3.17	3.76	2.53	1.60		8.93	12.30	2.13	1.83	4.57	3.82	1.70	
Agosto	(1.07)	0.24	(0.10)	(0.05)	(0.22)	(0.02)	0.23		7.15	12.41	1.27	3.12	3.54	2.50	1.83		7.24	13.78	1.80	1.88	4.39	4.02	1.95	
Septiembre	(0.05)	(1.05)	(0.40)	(0.51)	0.44	0.08	0.53		7.09	11.23	0.86	2.60	3.99	2.58	2.38		6.93	12.65	2.46	1.77	5.38	3.64	2.42	
Octubre	(0.07)	0.12	(0.41)	(0.42)	0.37	0.34	(1.00)		7.01	11.37	0.45	2.16	4.37	2.92	1.35		7.09	12.87	1.92	1.76	6.22	3.61	1.05	
Noviembre	0.57	0.56	(0.42)	0.18	0.06	(0.43)	(0.50)		7.62	12.00	0.02	2.35	4.43	2.48	0.84		7.74	12.86	0.92	2.37	6.09	3.11	0.98	
Diciembre	0.77	0.90	0.02	1.58	0.61	0.14	0.36		8.45	13.00	0.05	3.97	5.07	2.62	1.21		8.45	13.00	0.05	3.97	5.07	2.62	1.21	
VIVIENDA																								
Enero	0.25	0.42	0.43	0.38	0.31	0.57	0.45	0.17	0.25	0.42	0.43	0.38	0.31	0.57	0.45	0.17	4.89	4.70	6.89	4.21	3.61	3.91	2.82	2.51
Febrero	0.60	0.45	0.67	0.53	0.26	0.45	0.39	0.67	0.85	0.87	1.11	0.92	0.57	1.03	0.84	0.85	4.63	4.54	7.13	4.06	3.34	4.11	2.75	2.80
Marzo	0.65	1.19	0.94	0.39	0.50	0.25	(0.08)	0.35	1.51	2.06	2.06	1.31	1.08	1.28	0.76	1.20	4.61	5.10	6.88	3.49	3.45	3.85	2.42	3.24
Abril	0.52	0.94	0.33	0.48	0.27	(0.22)	0.26		2.03	3.03	2.40	1.80	1.35	1.06	1.03		4.69	5.54	6.23	3.65	3.23	3.34	2.91	
Mayo	0.37	0.55	0.42	0.26	0.16	0.61	0.70		2.41	3.59	2.84	2.07	1.51	1.67	1.74		4.73	5.73	6.10	3.48	3.12	3.81	3.01	
Junio	0.45	0.59	0.29	0.47	0.40	0.42	0.57		2.87	4.20	3.13	2.55	1.91	2.10	2.32		4.84	5.87	5.78	3.67	3.05	3.84	3.16	
Julio	0.25	0.26	0.22	0.04	0.31	(0.12)	(0.44)		3.13	4.47	3.36	2.59	2.22	1.99	1.87		4.91	5.89	5.74	3.48	3.32	3.40	2.82	
Agosto	0.26	0.57	0.35	0.39	0.28	0.29	0.19		3.40	5.07	3.72	2.99	2.51	2.28	2.06		4.62	6.22	5.51	3.52	3.21	3.41	2.72	
Septiembre	0.20	0.76	0.11	0.04	0.62	0.56	0.50		3.60	5.87	3.84	3.03	3.15	2.86	2.57		4.44	6.81	4.83	3.45	3.80	3.35	2.66	
Octubre	0.42	0.56	0.09	0.20	0.13	0.00	0.17		4.04	6.46	3.93	3.24	3.28	2.86	2.75		4.58	6.96	4.34	3.57	3.74	3.22	2.83	
Noviembre	0.26	0.44	0.23	0.30	(0.02)	0.00	(0.27)		4.32	6.94	4.17	3.54	3.26	2.86	2.47		4.57	7.15	4.11	3.64	3.41	3.24	2.54	
Diciembre	0.20	(0.06)	0.09	0.14	0.37	0.08	0.32		4.52	6.88	4.26	3.69	3.64	2.94	2.80		4.52	6.88	4.26	3.69	3.64	2.94	2.80	
VESTUARIO																								
Enero	0.35	0.11	(0.09)	(0.03)	0.10	0.03	0.07	0.09	0.35	0.11	(0.09)	(0.03)	0.10	0.03	0.07	0.09	0.71	1.48	(0.40)	(0.29)	(1.21)	0.40	0.76	0.92
Febrero	0.30	(0.35)	(0.21)	(0.27)	(0.08)	(0.01)	(0.05)	0.10	0.65	(0.24)	(0.30)	(0.30)	0.02	0.02	0.01	0.19	1.06	0.82	(0.26)	(0.36)	(1.02)	0.47	0.72	1.08
Marzo	0.24	0.06	0.03	(0.23)	0.08	0.12	0.08	0.20	0.89	(0.18)	(0.28)	(0.53)	0.10	0.13	0.09	0.39	1.27	0.64	(0.29)	(0.61)	(0.72)	0.50	0.68	1.20
Abril	0.18	0.04	(0.02)	(0.03)	(0.05)	0.02	(0.03)		1.08	(0.14)	(0.30)	(0.56)	0.04	0.15	0.06		1.44	0.50	(0.36)	(0.62)	(0.74)	0.57	0.63	
Mayo	0.30	0.01	0.20	(0.08)	0.14	0.15	0.21		1.38	(0.13)	(0.10)	(0.64)	0.18	0.30	0.27		1.73	0.21	(0.16)	(0.90)	(0.52)	0.59	0.68	
Junio	0.30	0.14	0.05	(0.18)	(0.02)	0.03	0.14		1.69	0.01	(0.04)	(0.81)	0.16	0.33	0.40		1.86	0.04	(0.25)	(1.12)	(0.37)	0.64	0.79	
Julio	(0.04)	(0.12)	0.01	(0.01)	0.08	0.04	0.11		1.64	(0.11)	(0.04)	(0.82)	0.24	0.38	0.51		1.78	(0.03)	(0.12)	(1.14)	(0.28)	0.60	0.85	
Agosto	(0.11)	(0.01)	(0.10)	(0.23)	(0.02)	(0.05)	(0.15)		1.53	(0.12)	(0.14)	(1.05)	0.22	0.33	0.36		1.77	0.07	(0.21)	(1.26)	(0.07)	0.58	0.75	
Septiembre	0.04	0.03	(0.07)	(0.21)	0.03	0.02	(0.01)		1.57	(0.09)	(0.21)	(1.26)	0.25	0.35	0.35		1.71	0.06	(0.32)	(1.40)	0.17	0.57	0.72	
Octubre	(0.03)	(0.11)	(0.10)	(0.22)	0.04	0.10	0.07		1.54	(0.20)	(0.31)	(1.48)	0.29	0.45	0.42		1.79	(0.02)	(0.31)	(1.53)	0.43	0.64	0.68	
Noviembre	0.09	(0.03)	(0.01)	0.08	0.09	0.17	0.31		1.63	(0.23)	(0.31)	(1.40)	0.37	0.62	0.73		1.82	(0.15)	(0.28)	(1.44)	0.43	0.72	0.83	
Diciembre	0.09	0.03	(0.04)	0.06	0.09	0.10	0.17		1.72	(0.20)	(0.36)	(1.34)	0.47	0.72	0.90		1.72	(0.20)	(0.36)	(1.34)	0.47	0.72	0.90	
MISCELANEO*																								
Enero	0.89	0.86	0.45	0.90	0.94	0.46	0.08	0.47	0.89	0.86	0.45	0.90	0.94	0.46	0.08	0.47	4.75	5.14	4.69	2.71	2.95	2.50	1.85	2.59
Febrero	1.13	1.28	1.34	1.13	0.95	1.04	0.90	0.84	2.03	2.16	1.79	2.04	1.90	1.50	0.98	1.31	4.90	5.30	4.74	2.50	2.76	2.59	1.71	2.52
Marzo	0.58	0.64	(0.08)	(0.01)	0.26	0.12	0.38	0.25	2.62	2.81	1.71	2.03	2.16	1.62	1.37	1.57	4.93	5.35	4.00	2.57	3.04	2.45	1.98	2.38
Abril	0.33	0.20	0.75	0.08	0.17	0.22	0.05		2.96	3.01	2.47	2.12	2.33	1.85	1.42		5.02	5.22	4.57	1.89	3.13	2.51	1.80	
Mayo	0.13	0.21	(0.33)	0.04	0.01	(0.07)	(0.02)		3.10	3.23	2.14	2.16	2.34	1.77	1.40		4.88	5.30	4.01	2.26	3.10	2.42	1.86	
Junio	0.12	0.12	0.10	0.05	0.35	(0.02)	0.27		3.22	3.36	2.24	2.21	2.70	1.75										

**INDICE DE PRECIOS AL CONSUMIDOR
INGRESOS BAJOS (OBREROS)**

VARIACIONES:	Mensuales								En año corrido								En año completo							
	2007	2008	2009	2010	2011	2012	2013	2014	2007	2008	2009	2010	2011	2012	2013	2014	2007	2008	2009	2010	2011	2012	2013	2014
TOTAL																								
Enero	0.68	1.25	0.66	0.86	1.07	0.82	0.31	0.54	0.68	1.25	0.66	0.86	1.07	0.82	0.31	0.54	4.23	6.62	8.35	2.10	3.80	4.09	1.93	1.78
Febrero	1.17	1.85	0.82	0.79	0.59	0.47	0.34	0.48	1.86	3.13	1.48	1.65	1.67	1.29	0.65	1.02	5.12	7.34	7.25	2.07	3.59	3.96	1.80	1.92
Marzo	1.67	0.92	0.54	0.35	0.24	0.10	0.21	0.51	3.56	4.08	2.02	2.01	1.91	1.39	0.86	1.54	5.85	6.55	6.83	1.88	3.47	3.82	1.92	2.23
Abril	1.13	0.82	0.40	0.61	0.12	0.20	0.28		4.73	4.94	2.43	2.63	2.03	1.59	1.14		6.48	6.23	6.38	2.10	2.97	3.90	2.00	
Mayo	0.40	1.55	0.07	0.09	0.40	0.43	0.38		5.15	6.56	2.50	2.72	2.44	2.03	1.52		6.58	7.44	4.84	2.12	3.29	3.93	1.95	
Junio	0.04	1.34	(0.20)	0.05	0.29	0.03	0.13		5.19	7.98	2.30	2.77	2.74	2.06	1.66		6.49	8.83	3.25	2.37	3.54	3.66	2.04	
Julio	0.03	0.52	(0.15)	(0.09)	0.18	(0.01)	0.06		5.22	8.54	2.14	2.68	2.92	2.05	1.71		6.11	9.36	2.56	2.43	3.82	3.47	2.11	
Agosto	(0.37)	(0.17)	0.01	0.13	0.07	0.08	0.08		4.83	8.36	2.15	2.81	3.00	2.14	1.79		5.32	9.59	2.74	2.56	3.77	3.47	2.11	
Septiembre	0.11	(0.57)	(0.16)	(0.18)	0.38	0.27	0.17		4.94	7.75	1.99	2.63	3.39	2.41	1.97		5.08	8.85	3.17	2.54	4.34	3.66	2.02	
Octubre	(0.16)	0.29	(0.07)	(0.09)	0.30	0.19	(0.32)		4.78	8.06	1.91	2.53	3.70	2.60	1.64		5.05	9.34	2.79	2.52	4.76	3.24	1.50	
Noviembre	0.61	0.31	(0.10)	0.26	0.20	(0.19)	(0.26)		5.41	8.39	1.81	2.80	3.91	2.41	1.38		5.57	9.02	2.37	2.89	4.70	2.84	1.42	
Diciembre	0.57	0.55	0.09	0.76	0.42	0.04	0.17		6.02	8.99	1.90	3.58	4.35	2.45	1.55		6.02	8.99	1.90	3.58	4.35	2.45	1.55	
ALIMENTOS																								
Enero	0.94	2.23	1.19	1.04	1.54	1.11	0.38	0.73	0.94	2.23	1.19	1.04	1.54	1.11	0.38	0.73	5.32	9.85	12.62	(1.04)	4.74	5.15	1.57	0.28
Febrero	1.93	3.49	0.55	1.15	0.77	0.34	(0.22)	0.27	2.90	5.79	1.75	2.21	2.32	1.45	0.16	1.01	6.81	11.52	9.43	(0.45)	4.34	4.71	1.00	0.77
Marzo	3.15	0.78	0.22	0.58	(0.06)	(0.21)	(0.01)	0.68	6.14	6.62	1.97	2.81	2.26	1.24	0.15	1.69	8.58	8.95	8.81	(0.08)	3.67	4.56	1.21	1.47
Abril	2.12	1.28	0.59	1.22	(0.01)	0.51	0.56		8.39	7.99	2.57	4.06	2.25	1.76	0.71		9.73	8.06	8.07	0.54	2.41	5.10	1.26	
Mayo	0.50	3.08	(0.05)	(0.16)	0.83	0.68	0.39		8.93	11.31	2.52	3.90	3.10	2.45	1.10		9.87	10.83	4.79	0.44	3.42	4.94	0.96	
Junio	(0.10)	2.58	(0.93)	(0.24)	0.39	(0.13)	(0.14)		8.82	14.19	1.56	3.65	3.50	2.32	0.96		9.79	13.81	1.20	1.14	4.08	4.39	0.95	
Julio	(0.39)	0.53	(0.75)	(0.44)	0.32	(0.11)	0.29		8.40	14.79	0.79	3.19	3.84	2.21	1.25		9.00	14.86	(0.10)	1.46	4.88	3.95	1.35	
Agosto	(1.42)	(0.89)	(0.21)	(0.05)	(0.09)	0.10	0.01		6.86	13.77	0.58	3.13	3.75	2.31	1.26		7.12	15.48	0.58	1.62	4.84	4.14	1.27	
Septiembre	0.03	(1.85)	(0.63)	(0.65)	0.55	0.21	0.01		6.89	11.67	(0.06)	2.46	4.32	2.52	1.27		6.83	13.32	1.82	1.60	6.11	3.78	1.07	
Octubre	(0.52)	0.15	(0.37)	(0.44)	0.60	0.35	(1.05)		6.34	11.84	(0.43)	2.01	4.95	2.88	0.21		6.44	14.08	1.29	1.53	7.22	3.52	(0.34)	
Noviembre	1.01	0.41	(0.47)	0.36	0.07	(0.55)	(0.51)		7.41	12.30	(0.90)	2.38	5.02	2.32	(0.30)		7.45	13.40	0.40	2.39	6.91	2.88	(0.30)	
Diciembre	0.98	1.32	0.01	1.80	0.55	(0.00)	0.23		8.46	13.78	(0.90)	4.22	5.60	2.31	(0.07)		8.46	13.78	(0.90)	4.22	5.60	2.31	(0.07)	
VIVIENDA																								
Enero	0.27	0.51	0.30	0.38	0.43	0.71	0.38	0.19	0.27	0.51	0.30	0.38	0.43	0.71	0.38	0.19	3.64	4.03	6.28	4.74	4.27	4.85	2.85	2.70
Febrero	0.06	0.18	0.74	0.59	0.39	0.39	0.48	0.61	0.33	0.69	1.04	0.97	0.82	1.11	0.86	0.80	4.14	4.15	6.88	4.58	4.06	4.85	2.93	2.83
Marzo	0.65	1.34	1.03	0.43	0.59	0.40	0.11	0.45	0.99	2.04	2.09	1.40	1.41	1.51	0.97	1.25	4.00	4.86	6.56	3.96	4.22	4.65	2.63	3.18
Abril	0.58	0.87	0.48	0.43	0.28	(0.22)	0.20		1.57	2.93	2.57	1.84	1.70	1.29	1.17		4.33	5.16	6.14	3.91	4.07	4.13	3.06	
Mayo	0.43	0.59	0.40	0.43	0.30	0.58	0.61		2.00	3.54	2.98	2.27	2.01	1.88	1.79		4.52	5.34	5.94	3.94	3.95	4.42	3.10	
Junio	0.10	0.56	0.28	0.42	0.46	0.31	0.51		2.10	4.12	3.27	2.70	2.48	2.20	2.31		4.23	5.82	5.64	4.08	3.99	4.27	3.30	
Julio	0.21	0.29	0.24	0.12	0.28	(0.16)	(0.27)		2.32	4.42	3.51	2.82	2.76	2.03	2.03		4.06	5.91	5.59	3.96	4.16	3.81	3.19	
Agosto	0.25	0.72	0.27	0.45	0.28	0.33	0.18		2.57	5.17	3.80	3.29	3.05	2.36	2.21		3.65	6.41	5.12	4.14	3.97	3.86	3.03	
Septiembre	0.25	0.96	0.19	0.07	0.63	0.50	0.48		2.83	6.18	4.00	3.35	3.69	2.87	2.70		3.39	7.16	4.32	4.01	4.56	3.72	3.01	
Octubre	0.36	0.57	0.20	0.25	0.28	0.10	0.17		3.19	6.78	4.20	3.61	3.98	2.98	2.88		3.58	7.39	3.93	4.06	4.59	3.55	3.08	
Noviembre	0.29	0.25	0.24	0.36	0.15	0.07	(0.22)		3.49	7.05	4.46	3.98	4.13	3.05	2.65		3.71	7.35	3.92	4.18	4.37	3.47	2.78	
Diciembre	0.28	(0.51)	0.19	0.23	0.40	0.13	0.24		3.77	6.51	4.66	4.21	4.55	3.18	2.89		3.77	6.51	4.66	4.21	4.55	3.18	2.89	
VESTUARIO																								
Enero	0.22	0.13	(0.21)	0.01	0.15	(0.00)	0.05	0.12	0.22	0.13	(0.21)	0.01	0.15	(0.00)	0.05	0.12	0.41	1.58	(0.51)	0.06	(0.81)	0.44	0.98	1.10
Febrero	0.34	(0.03)	0.02	0.10	(0.05)	0.02	0.05	0.17	0.55	0.09	(0.20)	0.11	0.09	0.02	0.10	0.29	0.79	1.21	(0.46)	0.14	(0.96)	0.52	1.01	1.21
Marzo	0.15	0.05	0.05	(0.11)	(0.01)	0.00	0.11	0.17	0.70	0.14	(0.15)	0.00	0.08	0.02	0.21	0.46	1.12	1.11	(0.46)	(0.02)	(0.87)	0.53	1.12	1.28
Abril	0.26	0.12	0.12	(0.07)	0.01	(0.06)	0.04		0.96	0.26	(0.03)	(0.06)	0.09	(0.03)	0.25		1.39	0.97	(0.46)	(0.20)	(0.80)	0.47	1.21	
Mayo	0.29	0.12	0.21	(0.10)	0.20	0.12	0.20		1.25	0.38	0.18	(0.16)	0.29	0.09	0.45		1.59	0.80	(0.37)	(0.51)	(0.50)	0.39	1.29	
Junio	0.22	0.11	0.14	(0.23)	0.08	0.12	0.13		1.48	0.49	0.32	(0.39)	0.37	0.21	0.59		1.76	0.69	(0.34)	(0.87)	(0.19)	0.43	1.30	
Julio	0.05	(0.24)	(0.02)	(0.06)	0.05	0.21	0.07		1.53	0.25	0.30	(0.45)	0.42	0.43	0.66		1.82	0.39	(0.12)	(0.91)	(0.08)	0.59	1.16	
Agosto	0.08	(0.25)	(0.20)	(0.27)	0.00	(0.02)	(0.01)		1.60	(0.00)	0.09	(0.72)	0.43	0.40	0.65		1.86	0.07	(0.08)	(0.97)	0.19	0.57	1.17	
Septiembre	(0.01)	(0.05)	(0.13)	(0.18)	0.04	0.07	(0.01)		1.60	(0.05)	(0.04)	(0.89)	0.47	0.47	0.64		1.82	0.03	(0.16)	(1.01)	0.41	0.60	1.09	
Octubre	0.00	(0.03)	(0.04)	(0.17)	0.08	0.25	0.07		1.60	(0.08)	(0.08)	(1.06)	0.54	0.73	0.71		1.84	(0.01)	(0.16)	(1.15)	0.66	0.78	0.91	
Noviembre	0.03	(0.03)	(0.03)	0.10	0.02	0.13	0.16		1.62	(0.12)	(0.11)	(0.96)	0.56	0.86	0.87		1.82	(0.07)	(0.16)	(1.02)	0.57	0.89	0.93	
Diciembre	0.05	(0.05)	(0.06)	0.01	0.03	0.06	0.15		1.67	(0.17)	(0.17)	(0.95)	0.59	0.92	1.03		1.67	(0.17)	(0.17)	(0.95)	0.59	0.92	1.03	
MISCELANEO																								
Enero	0.77	0.59	0.55	1.28	1.36	0.74	0.18	0.75	0.77	0.59	0.55	1.28	1.36	0.74	0.18	0.75	3.83	4.97	5.16	3.54	3.11	2.75	1.56	2.69
Febrero	1.22	1.09	1.35	0.70	0.71	0.77	0.90	0.64	2.00	1.69	1.91	1.99	2.07	1.51	1.09	1.39	4.26	4.83	5.43	2.87	3.12	2.82	1.70	2.42
Marzo	0.53	0.93	0.51	0.09	0.26	0.15	0.59	0.44	2.54	2.63	2.43	2.09	2.34	1.67	1.69	1.84	4.23	5.25	4.99	2.45	3.29	2.71	2.15	2.26
Abril	0.20	0.11	0.15	0.23	0.12	0.32	0.07		2.75	2.74	2.58	2.33	2.46	1.99	1.75		4.34	5.15	5.03	2.54	3.17	2.92	1.89	
Mayo	0.22	0.07	(0.13)	0.06	0.05	0.03	0.15		2.97	2.82	2.45	2.39	2.51	2.03	1.91		4.28	5.00	4.82	2.73	3.17	2.89	2.01	
Junio	0.20	0.10	0.12	0.07	0.05	(0.08)	0.05		3.18	2.92	2.57	2.46	2.56	1.95										

**ÍNDICE DE PRECIOS DEL PRODUCTOR 1/
VARIACIONES PORCENTUALES SEGÚN CLASIFICACIÓN CIU**

VARIACIONES	Mensuales					En año corrido					En doce meses				
	2010	2011	2012	2013	2014	2010	2011	2012	2013	2014	2010	2011	2012	2013	2014
AGRICULTURA, SILVICULTURA Y PESCA															
enero	5.18	3.61	-1.37	0.90	2.15	5.18	3.61	-1.37	0.90	2.15	2.84	9.59	4.23	-7.61	-3.42
febrero	3.12	1.38	0.72	-0.39	2.77	8.46	5.04	-0.66	0.50	4.98	4.73	7.74	3.56	-8.63	-0.35
marzo	1.66	1.98	-0.82	1.55	7.56	10.26	7.12	-1.48	2.06	12.91	2.53	8.08	0.71	-6.44	5.54
abril	-0.42	-0.42	-0.62	-0.24		9.80	6.67	-2.09	1.81		0.10	8.08	0.51	-6.09	
mayo	-0.57	0.83	-1.18	1.08		9.17	7.55	-3.24	2.91		-0.96	9.60	-1.49	-3.95	
junio	0.35	0.19	-3.62	-0.96		9.56	7.76	-6.74	1.92		5.92	9.43	-5.24	-1.30	
julio	-0.05	-0.80	1.51	-0.48		9.51	6.90	-5.33	1.43		6.10	8.61	-3.03	-3.24	
agosto	-0.62	-0.88	-0.42	-0.30		8.83	5.95	-5.73	1.13		6.53	8.31	-2.58	-3.12	
septiembre	-1.97	2.12	3.12	-2.01		6.69	8.20	-2.79	-0.91		6.90	12.83	-1.62	-7.94	
octubre	-2.78	2.37	-1.29	-2.25		3.72	10.77	-4.04	-3.14		5.09	18.82	-5.14	-8.84	
noviembre	3.03	-1.26	-3.64	-1.57		6.86	9.37	-7.53	-4.67		8.53	13.87	-7.43	-6.89	
diciembre	4.11	0.11	-2.33	0.07		11.25	9.50	-9.69	-4.60		11.25	9.50	-9.69	-4.60	
MINERÍA															
enero	0.67	-0.27	-3.41	-1.87	0.79	0.67	-0.27	-3.41	-1.87	0.79	23.16	3.94	1.70	-5.57	-0.65
febrero	-3.21	2.75	1.99	2.47	5.45	-2.57	2.46	-1.48	0.55	6.29	6.24	10.34	0.95	-5.13	2.24
marzo	3.29	1.13	1.27	-0.92	2.03	0.64	3.62	-0.23	-0.37	8.44	19.92	8.02	1.10	-7.19	5.29
abril	-0.35	1.43	2.25	-5.01		0.29	5.10	2.01	-5.37		20.88	9.95	1.92	-13.78	
mayo	1.88	0.09	-3.00	-2.80		2.17	5.19	-1.05	-8.01		23.55	8.02	-1.23	-13.59	
junio	-1.81	-3.76	-9.62	2.83		0.32	1.24	-10.56	-5.41		1.74	5.88	-7.24	-1.70	
julio	-1.86	-2.83	-3.78	0.57		-1.54	-1.63	-13.95	-4.88		3.33	4.82	-8.15	2.74	
agosto	-2.08	-0.24	7.78	1.72		-3.59	-1.87	-7.25	-3.24		6.90	6.79	-0.76	-3.03	
septiembre	0.09	3.63	2.62	2.69		-3.50	1.70	-4.82	-0.64		7.43	10.57	-1.73	-2.98	
octubre	1.80	0.72	0.23	-2.07		-1.76	2.43	-4.60	-2.70		6.93	9.39	-2.20	-5.21	
noviembre	2.79	2.30	-1.53	-0.18		0.99	4.79	-6.06	-2.87		4.30	8.87	-5.86	-3.91	
diciembre	3.90	0.21	-1.06	-0.41		4.92	5.00	-7.06	-3.27		4.92	5.00	-7.06	-3.27	
INDUSTRIA MANUFACTURERA															
enero	0.42	0.72	-0.06	-0.13	0.36	0.42	0.72	-0.06	-0.13	0.36	-1.44	3.16	3.80	-1.04	1.12
febrero	0.65	0.96	-0.15	0.13	0.58	1.08	1.69	-0.21	0.01	0.93	-2.04	3.47	2.66	-0.75	1.56
marzo	0.13	0.66	-0.18	0.20	0.40	1.21	2.36	-0.39	0.21	1.33	-2.05	4.02	1.80	-0.38	1.77
abril	0.74	0.25	0.25	0.01		1.96	2.62	-0.14	0.21		-0.96	3.51	1.80	-0.62	
mayo	0.64	0.60	0.33	0.21		2.62	3.23	0.19	0.42		0.49	3.46	1.52	-0.74	
junio	-0.05	0.03	-0.57	0.33		2.57	3.26	-0.38	0.75		1.33	3.54	0.92	0.15	
julio	-0.66	-0.33	-0.32	0.07		1.90	2.92	-0.70	0.82		0.74	3.88	0.94	0.54	
agosto	-0.39	0.30	0.21	-0.05		1.50	3.22	-0.50	0.77		0.64	4.60	0.84	0.28	
septiembre	-0.26	0.12	-0.04	0.05		1.23	3.34	-0.54	0.82		0.91	5.00	0.68	0.38	
octubre	0.06	0.74	0.03	-0.35		1.29	4.11	-0.51	0.46		1.84	5.72	-0.04	0.00	
noviembre	0.63	0.33	-0.12	0.02		1.92	4.45	-0.63	0.48		2.56	5.40	-0.48	0.13	
diciembre	0.91	0.15	-0.35	0.15		2.85	4.61	-0.97	0.63		2.85	4.61	-0.97	0.63	

1/ A partir de Enero de 2007 el DANE calcula el IPP. Las variaciones acá presentadas se basan en un empalme provisional de los índices agregados.

Fuente: Banco de la República-SGEE-Estadística - DANE a partir de enero de 2007

**ÍNDICE DE PRECIOS DEL PRODUCTOR
VARIACIONES PORCENTUALES SEGÚN PROCEDENCIA DE LOS BIENES**

VARIACIONES	Mensuales					En año corrido					En doce meses				
	2010	2011	2012	2013	2014	2010	2011	2012	2013	2014	2010	2011	2012	2013	2014
PRODUCIDOS Y CONSUMIDOS															
enero	1.57	1.43	-0.21	0.06	0.68	1.57	1.43	-0.21	0.06	0.68	2.02	5.09	4.10	-2.29	-0.35
febrero	1.04	1.22	0.48	0.15	1.14	2.62	2.66	0.27	0.20	1.82	1.67	5.28	3.34	-2.61	0.63
marzo	0.75	0.97	0.01	0.42	2.05	3.39	3.67	0.28	0.63	3.90	2.09	5.51	2.35	-2.20	2.26
abril	0.31	0.41	0.20	-0.48		3.71	4.09	0.48	0.15		1.67	5.61	2.14	-2.86	
mayo	0.43	0.65	-0.27	0.17		4.15	4.76	0.21	0.32		2.21	5.84	1.21	-2.43	
junio	0.03	-0.22	-2.03	0.03		4.18	4.53	-1.83	0.35		2.86	5.59	-0.63	-0.38	
julio	-0.44	-0.59	-0.14	0.05		3.72	3.92	-1.96	0.40		2.66	5.43	-0.18	-0.19	
agosto	-0.35	0.02	0.57	0.05		3.35	3.93	-1.41	0.45		2.89	5.82	0.37	-0.71	
septiembre	-0.57	0.69	0.94	-0.30		2.76	4.65	-0.48	0.15		3.12	7.16	0.63	-1.93	
octubre	-0.49	0.90	-0.22	-0.78		2.26	5.59	-0.69	-0.64		3.11	8.66	-0.49	-2.49	
noviembre	1.19	0.10	-1.06	-0.42		3.47	5.69	-1.74	-1.05		4.16	7.49	-1.63	-1.86	
diciembre	1.70	0.11	-0.82	0.09		5.23	5.81	-2.54	-0.96		5.23	5.81	-2.54	-0.96	
IMPORTADOS															
enero	-0.20	0.07	-1.86	-0.55	0.65	-0.20	0.07	-1.86	-0.55	0.65	-5.74	1.01	2.16	-3.56	2.95
febrero	0.07	0.78	-1.49	0.29	1.59	-0.13	0.84	-3.33	-0.27	2.25	-8.86	1.73	-0.14	-1.82	4.28
marzo	-0.13	0.72	-1.23	0.13	0.19	-0.27	1.57	-4.52	-0.13	2.45	-9.11	2.59	-2.07	-0.46	4.34
abril	1.17	-0.69	0.24	0.43		0.91	0.87	-4.29	0.30		-5.43	0.70	-1.15	-0.28	
mayo	0.81	0.38	0.45	0.28		1.72	1.25	-3.85	0.58		-2.30	0.27	-1.08	-0.45	
junio	-0.54	0.04	0.13	1.19		1.17	1.29	-3.73	1.77		-0.92	0.86	-1.00	0.60	
julio	-1.40	-0.47	-0.42	-0.23		-0.24	0.82	-4.13	1.54		-1.83	1.82	-0.95	0.79	
agosto	-1.31	0.24	0.12	-0.21		-1.55	1.06	-4.01	1.33		-1.87	3.41	-1.06	0.46	
septiembre	-0.46	0.63	-0.61	0.48		-2.00	1.70	-4.60	1.81		-1.37	4.54	-2.29	1.57	
octubre	0.33	1.73	-0.13	-0.74		-1.68	3.46	-4.73	1.06		0.75	6.00	-4.07	0.95	
noviembre	1.05	0.38	0.24	0.46		-0.65	3.85	-4.50	1.53		1.42	5.31	-4.20	1.17	
diciembre	1.40	0.31	-0.35	0.19		0.74	4.17	-4.83	1.72		0.74	4.17	-4.83	1.72	
EXPORTADOS															
enero	3.54	0.79	-5.00	-0.77	1.55	3.54	0.79	-5.00	-0.77	1.55	25.06	4.44	9.96	-6.80	4.80
febrero	-3.25	2.67	-0.77	1.71	2.33	0.17	3.48	-5.74	0.93	3.92	8.74	10.83	6.28	-4.46	5.43
marzo	-1.18	3.72	-0.58	2.49	0.57	-1.01	7.33	-6.28	3.45	4.51	8.07	16.33	1.87	-1.51	3.45
abril	2.08	1.59	1.16	-1.30		1.05	9.03	-5.20	2.11		4.87	15.77	1.44	-3.90	
mayo	3.23	3.80	-0.86	-1.48		4.31	13.18	-6.02	0.60		12.73	16.41	-3.12	-4.50	
junio	-5.29	-4.34	-4.25	2.86		-1.20	8.27	-10.01	3.48		6.42	17.58	-3.03	2.60	
julio	-1.79	-1.92	-5.85	-1.25		-2.97	6.19	-15.28	2.18		0.93	17.42	-6.92	7.61	
agosto	-0.89	1.17	3.97	0.93		-3.84	7.43	-11.91	3.13		1.48	19.87	-4.34	4.46	
septiembre	-1.17	0.60	3.41	2.57		-4.97	8.08	-8.90	5.78		0.09	22.02	-1.66	3.60	
octubre	1.56	4.51	0.09	-2.49		-3.48	12.96	-8.82	3.14		4.45	25.56	-5.83	0.93	
noviembre	5.73	2.15	-0.06	0.33		2.05	15.39	-8.88	3.48		6.32	21.31	-7.87	1.32	
diciembre	5.14	1.11	-2.08	-1.04		7.29	16.67	-10.78	2.40		7.29	16.67	-10.78	2.40	
EXPORTADOS SIN CAFÉ															
enero	3.60	0.70	-5.12	-0.67	1.56	3.60	0.70	-5.12	-0.67	1.56	25.77	3.16	10.22	-4.89	5.88
febrero	-3.75	2.41	-0.49	1.98	2.04	-0.29	3.12	-5.58	1.30	3.62	8.47	9.77	7.11	-2.54	5.94
marzo	-1.34	3.85	-0.08	2.64	0.14	-1.62	7.09	-5.66	3.97	3.77	7.88	15.54	3.05	0.12	3.36
abril	2.22	1.49	1.33	-1.41		0.56	8.69	-4.40	2.50		4.92	14.72	2.88	-2.59	
mayo	3.42	3.69	-0.72	-1.48		4.01	12.70	-5.09	0.98		13.75	15.01	-1.49	-3.34	
junio	-5.65	-4.61	-4.16	2.94		-1.87	7.51	-9.03	3.95		6.90	16.28	-1.02	3.82	
julio	-2.10	-1.84	-5.90	-1.30		-3.93	5.53	-14.40	2.60		0.92	16.59	-5.12	8.89	
agosto	-1.14	1.39	4.04	1.18		-5.02	7.00	-10.94	3.81		1.39	19.57	-2.64	5.90	
septiembre	-1.22	0.55	3.80	2.86		-6.19	7.59	-7.56	6.79		-0.81	21.73	0.50	4.94	
octubre	1.20	4.74	0.26	-2.52		-5.06	12.69	-7.32	4.09		3.18	25.98	-3.79	2.03	
noviembre	6.29	2.32	-0.03	0.53		0.91	15.30	-7.35	4.64		5.17	21.28	-6.00	2.60	
diciembre	5.18	1.45	-1.95	-1.03		6.14	16.98	-9.15	3.56		6.14	16.98	-9.15	3.56	

1/ A partir de Enero de 2007 el DANE calcula el IPP. Las variaciones acá presentadas se basan en un empalme provisional de los índices agregados.
Fuente: Banco de la República-SGEE-Estadística - DANE a partir de enero de 2007

**ÍNDICE DE PRECIOS DEL PRODUCTOR
VARIACIONES PORCENTUALES SEGÚN USO O DESTINO ECONÓMICO**

VARIACIONES	Mensuales					En año corrido					En doce meses				
	2010	2011	2012	2013	2014	2010	2011	2012	2013	2014	2010	2011	2012	2013	2014
TOTAL															
enero	1.22	1.18	-0.50	-0.05	0.67	1.22	1.18	-0.50	-0.05	0.67	0.48	4.33	3.75	-2.51	0.23
febrero	0.86	1.14	0.14	0.17	1.22	2.09	2.33	-0.37	0.12	1.90	-0.44	4.62	2.72	-2.47	1.27
marzo	0.58	0.93	-0.21	0.37	1.71	2.69	3.28	-0.58	0.49	3.64	-0.17	4.98	1.56	-1.90	2.62
abril	0.47	0.21	0.20	-0.32		3.17	3.50	-0.38	0.17		0.28	4.70	1.56	-2.41	
mayo	0.50	0.61	-0.14	0.19		3.69	4.13	-0.52	0.36		1.34	4.81	0.80	-2.09	
junio	-0.09	-0.18	-1.66	0.23		3.59	3.94	-2.17	0.60		2.13	4.72	-0.69	-0.21	
julio	-0.61	-0.56	-0.18	0.00		2.96	3.35	-2.35	0.60		1.81	4.77	-0.31	-0.03	
agosto	-0.53	0.05	0.49	0.00		2.42	3.41	-1.87	0.60		1.98	5.38	0.13	-0.51	
septiembre	-0.55	0.69	0.66	-0.16		1.85	4.12	-1.22	0.44		2.27	6.69	0.10	-1.32	
octubre	-0.35	1.05	-0.20	-0.78		1.50	5.21	-1.41	-0.34		2.66	8.19	-1.13	-1.89	
noviembre	1.17	0.14	-0.84	-0.26		2.69	5.36	-2.24	-0.60		3.66	7.09	-2.10	-1.32	
diciembre	1.64	0.14	-0.73	0.10		4.37	5.51	-2.95	-0.49		4.37	5.51	-2.95	-0.49	
CONSUMO INTERMEDIO															
enero	1.54	1.60	-1.15	-0.45	0.62	1.54	1.60	-1.15	-0.45	0.62	1.24	5.92	3.62	-4.88	0.32
febrero	0.73	1.64	0.01	0.28	2.00	2.28	3.27	-1.14	-0.17	2.64	-0.46	6.88	1.96	-4.62	2.04
marzo	0.61	1.59	-0.60	0.20	2.46	2.91	4.91	-1.73	0.04	5.16	0.49	7.91	-0.24	-3.85	4.33
abril	0.34	0.34	0.23	-0.48		3.26	5.27	-1.51	-0.45		1.00	7.91	-0.35	-4.54	
mayo	0.80	0.73	-0.41	0.03		4.08	6.04	-1.91	-0.42		2.19	7.84	-1.48	-4.12	
junio	0.07	-0.54	-2.43	0.32		4.16	5.46	-4.29	-0.11		2.62	7.18	-3.35	-1.42	
julio	-0.74	-1.06	-0.70	-0.02		3.39	4.34	-4.97	-0.12		2.49	6.83	-3.00	-0.74	
agosto	-0.68	0.01	0.77	-0.04		2.68	4.35	-4.24	-0.16		3.03	7.57	-2.26	-1.53	
septiembre	-0.42	0.68	0.50	0.18		2.25	5.06	-3.75	0.02		3.62	8.76	-2.43	-1.85	
octubre	-0.24	0.91	-0.12	-0.68		2.01	6.02	-3.87	-0.66		4.21	10.02	-3.43	-2.40	
noviembre	1.57	0.35	-0.90	-0.18		3.61	6.39	-4.74	-0.84		5.08	8.69	-4.63	-1.69	
diciembre	2.16	0.11	-0.86	0.09		5.85	6.51	-5.55	-0.75		5.85	6.51	-5.55	-0.75	
CONSUMO FINAL															
enero	1.17	0.82	0.22	0.47	0.75	1.17	0.82	0.22	0.47	0.75	0.04	3.15	4.07	0.30	-0.40
febrero	1.23	0.57	0.48	-0.02	0.25	2.42	1.39	0.70	0.44	1.01	0.67	2.48	3.97	-0.20	-0.12
marzo	0.75	0.14	0.29	0.59	1.06	3.18	1.53	0.99	1.04	2.08	0.08	1.86	4.13	0.10	0.34
abril	0.65	0.16	0.21	-0.20		3.85	1.70	1.20	0.83		0.20	1.36	4.18	-0.32	
mayo	0.11	0.48	0.17	0.41		3.97	2.19	1.37	1.24		0.93	1.74	3.86	-0.08	
junio	-0.20	0.39	-0.92	0.07		3.76	2.58	0.44	1.32		2.29	2.34	2.50	0.93	
julio	-0.45	0.06	0.49	0.02		3.30	2.64	0.93	1.34		1.69	2.86	2.94	0.46	
agosto	-0.29	-0.08	0.17	0.04		2.99	2.56	1.10	1.38		1.49	3.07	3.21	0.33	
septiembre	-0.79	0.71	1.03	-0.68		2.18	3.29	2.14	0.69		1.42	4.63	3.53	-1.37	
octubre	-0.58	1.28	-0.37	-1.02		1.60	4.62	1.76	-0.34		1.42	6.59	1.84	-2.01	
noviembre	0.75	-0.12	-0.99	-0.48		2.36	4.49	0.75	-0.81		2.69	5.66	0.95	-1.50	
diciembre	1.12	0.20	-0.69	0.13		3.51	4.69	0.05	-0.68		3.51	4.69	0.05	-0.68	
BIENES DE CAPITAL SIN MATERIALES DE CONSTRUCCIÓN															
enero	-1.19	-0.80	-1.12	-0.33	0.53	-1.19	-0.80	-1.12	-0.33	0.53	-2.83	-2.25	-0.24	-2.17	3.54
febrero	-0.40	0.42	-1.23	0.37	1.19	-1.58	-0.39	-2.33	0.03	1.73	-7.84	-1.46	-1.87	-0.59	4.39
marzo	-0.68	0.13	-0.82	0.45	-0.04	-2.25	-0.26	-3.13	0.48	1.69	-8.33	-0.66	-2.81	0.68	3.88
abril	0.37	-1.13	0.11	0.42		-1.89	-1.39	-3.02	0.90		-6.99	-2.14	-1.58	0.99	
mayo	0.68	-0.41	0.28	0.31		-1.22	-1.79	-2.75	1.22		-4.44	-3.20	-0.91	1.03	
junio	-1.10	-0.33	0.08	1.00		-2.31	-2.11	-2.68	2.23		-3.75	-2.44	-0.50	1.96	
julio	-0.98	-0.41	-0.26	-0.15		-3.27	-2.52	-2.93	2.08		-4.16	-1.88	-0.34	2.07	
agosto	-0.93	0.47	0.36	0.14		-4.17	-2.06	-2.58	2.22		-4.49	-0.50	-0.45	1.85	
septiembre	-0.30	0.78	-0.09	0.27		-4.46	-1.30	-2.67	2.50		-4.41	0.57	-1.31	2.22	
octubre	0.02	1.21	-0.11	-0.53		-4.43	-0.11	-2.77	1.95		-2.99	1.77	-2.59	1.78	
noviembre	0.81	-0.13	0.18	0.50		-3.66	-0.24	-2.60	2.47		-2.48	0.82	-2.29	2.11	
diciembre	1.06	0.32	-0.34	0.17		-2.64	0.08	-2.94	2.65		-2.64	0.08	-2.94	2.65	
MATERIALES DE CONSTRUCCIÓN															
enero	0.66	1.25	2.27	0.61	0.60	0.66	1.25	2.27	0.61	0.60	-1.37	2.33	7.19	2.64	1.49
febrero	0.30	0.51	-0.03	0.38	0.33	0.96	1.77	2.23	0.99	0.93	-1.52	2.55	6.61	3.07	1.43
marzo	0.20	0.32	1.03	0.29	0.11	1.16	2.09	3.29	1.29	1.05	-0.95	2.67	7.37	2.31	1.25
abril	0.57	0.28	0.03	-0.02		1.73	2.38	3.31	1.27		0.79	2.38	7.10	2.27	
mayo	0.00	1.15	-0.16	0.05		1.73	3.55	3.15	1.32		1.26	3.55	5.71	2.49	
junio	0.22	-0.24	-0.20	-0.07		1.96	3.30	2.94	1.25		1.45	3.07	5.75	2.62	
julio	-0.09	0.23	0.22	0.17		1.86	3.54	3.17	1.42		1.31	3.41	5.74	2.57	
agosto	-0.20	1.60	0.10	-0.07		1.66	5.20	3.27	1.35		1.16	5.28	4.18	2.39	
septiembre	-0.28	0.34	0.14	0.07		1.37	5.56	3.41	1.42		1.07	5.93	3.96	2.33	
octubre	0.07	0.44	0.42	0.05		1.44	6.02	3.85	1.47		1.54	6.33	3.94	1.95	
noviembre	0.06	0.12	0.45	-0.02		1.50	6.15	4.32	1.45		1.62	6.40	4.29	1.46	
diciembre	0.23	-0.03	0.02	0.05		1.73	6.13	4.33	1.50		1.73	6.13	4.33	1.50	

1/ A partir de Enero de 2007 el DANE calcula el IPP. Las variaciones acá presentadas se basan en un empalme provisional de los índices agregados
Fuente: Banco de la República-SGEE-Estadística - DANE a partir de enero de 2007