

Semana 30

INFORME DE MERCADOS FINANCIEROS

27 de julio de 2022

Nota: debido a la revisión de la información del nuevo formato de reporte de tasas de colocación de la Superintendencia Financiera de Colombia, los últimos datos disponibles corresponden al 24/06/2022.

Este es un documento de trabajo informativo. Su contenido no compromete al Banco de la República ni a su Junta Directiva.

Únicamente incluye las operaciones de los establecimientos de crédito en Colombia para agregados monetarios y crediticios. Por tanto, no se tienen en cuenta las operaciones de sus sucursales en el exterior.

1. Comportamiento de las tasas de interés

a. Tasas de interés de los mercados monetarios, de crédito y de deuda pública

Tasas (e.a) 1/	Fecha 22-jul-22	Monto semanal MM de pesos	Monto Promedio Semanal		1 semana	1mes	Variación (pb)																																																																																																																																																																					
			año 2021	Corrido 2022			13 semanas	año corrido	año completo																																																																																																																																																																			
Intervención BR	7,50	n.a	n.a	n.a	0	150	250	450	575																																																																																																																																																																			
IBR Overnight	7,50	n.a	n.a	n.a	1	149	249	450	575																																																																																																																																																																			
IBR 1 mes (Tasa fija de OIS)	8,68	n.a	n.a	n.a	43	160	287	566	694																																																																																																																																																																			
IBR 3 meses (Tasa fija de OIS)	9,21	n.a	n.a	n.a	22	122	292	575	737																																																																																																																																																																			
IBR 6 meses (Tasa fija de OIS)	10,16	n.a	n.a	n.a	6	131	287	602	801																																																																																																																																																																			
Pasivas																																																																																																																																																																												
TIB	7,50	3.556	3.287	3.824	1	144	237	451	574																																																																																																																																																																			
DTF 2/	9,28	1.510	930	1.225	54	146	338	606	738																																																																																																																																																																			
Captación < 90 días 3/	6,58	361	366	430	16	115	254	428	515																																																																																																																																																																			
Captación a 90 días 3/	9,34	1.665	974	1.271	52	152	343	610	742																																																																																																																																																																			
Captación 91-179 días 3/	9,71	836	521	639	34	79	350	597	755																																																																																																																																																																			
Captación a 180 días 3/	9,75	709	515	702	17	111	313	600	756																																																																																																																																																																			
Captación a 181-360 días 3/	11,61	1.055	765	1.181	-5	187	326	700	853																																																																																																																																																																			
Captación > 360 días 3/	13,86	362	556	957	-30	170	369	812	989																																																																																																																																																																			
Total captación de CDT	10,07	4.989	3.698	5.181	19	151	248	646	745																																																																																																																																																																			
Ahorro 11/	3,40	n.a	n.a	n.a	2	57	116	214	243																																																																																																																																																																			
<table border="1" style="width:100%; border-collapse: collapse;"> <thead> <tr> <th rowspan="2"></th> <th rowspan="2">24/06/2022*</th> <th rowspan="2">Monto semanal</th> <th colspan="2">Monto promedio Semanal</th> <th rowspan="2">1 semana</th> <th rowspan="2">1mes</th> <th rowspan="2">13 semanas</th> <th rowspan="2">año corrido</th> <th rowspan="2">año completo</th> </tr> <tr> <th>año 2021</th> <th>Corrido 2022</th> </tr> </thead> <tbody> <tr> <td colspan="10">Activas</td> </tr> <tr> <td>Comercial 4/</td> <td>11,83</td> <td>4.067</td> <td>3.113</td> <td>3.709</td> <td>-1</td> <td>96</td> <td>241</td> <td>485</td> <td>604</td> </tr> <tr> <td>Tesorería</td> <td>10,31</td> <td>219</td> <td>173</td> <td>210</td> <td>-128</td> <td>87</td> <td>119</td> <td>368</td> <td>242</td> </tr> <tr> <td>Preferencial</td> <td>10,91</td> <td>1.691</td> <td>1.599</td> <td>1.812</td> <td>-6</td> <td>95</td> <td>250</td> <td>478</td> <td>620</td> </tr> <tr> <td>Ordinario 5/</td> <td>12,71</td> <td>2.158</td> <td>1.342</td> <td>1.688</td> <td>-1</td> <td>56</td> <td>217</td> <td>451</td> <td>585</td> </tr> <tr> <td>Consumo 6/</td> <td>19,92</td> <td>1.741</td> <td>1.978</td> <td>2.240</td> <td>-43</td> <td>123</td> <td>275</td> <td>469</td> <td>622</td> </tr> <tr> <td>Consumo sin libranza</td> <td>23,21</td> <td>1.115</td> <td>1.071</td> <td>1.436</td> <td>-25</td> <td>130</td> <td>316</td> <td>577</td> <td>741</td> </tr> <tr> <td>Consumo a través de libranza</td> <td>14,07</td> <td>626</td> <td>907</td> <td>805</td> <td>12</td> <td>50</td> <td>153</td> <td>218</td> <td>255</td> </tr> <tr> <td>Tarjeta de crédito (Personas) 7/</td> <td>28,18</td> <td>998</td> <td>642</td> <td>784</td> <td>21</td> <td>90</td> <td>254</td> <td>366</td> <td>437</td> </tr> <tr> <td>Vivienda 8/</td> <td>12,15</td> <td>312</td> <td>378</td> <td>323</td> <td>5</td> <td>43</td> <td>179</td> <td>272</td> <td>322</td> </tr> <tr> <td>Microcrédito</td> <td>40,28</td> <td>140</td> <td>131</td> <td>150</td> <td>-25</td> <td>132</td> <td>224</td> <td>463</td> <td>187</td> </tr> <tr> <td>Activa Ponderada 9/</td> <td>14,38</td> <td>-</td> <td>-</td> <td>-</td> <td>-44</td> <td>79</td> <td>171</td> <td>478</td> <td>566</td> </tr> <tr> <td>Comercial BR 10/</td> <td>11,90</td> <td>-</td> <td>-</td> <td>-</td> <td>5</td> <td>96</td> <td>246</td> <td>491</td> <td>618</td> </tr> <tr> <td colspan="10">Pasivas</td> </tr> <tr> <td>Pasiva Ponderada (dato al 15 de julio)</td> <td>7,34</td> <td>n.a</td> <td>n.a</td> <td>n.a</td> <td>3</td> <td>95</td> <td>295</td> <td>518</td> <td>479</td> </tr> </tbody> </table>												24/06/2022*	Monto semanal	Monto promedio Semanal		1 semana	1mes	13 semanas	año corrido	año completo	año 2021	Corrido 2022	Activas										Comercial 4/	11,83	4.067	3.113	3.709	-1	96	241	485	604	Tesorería	10,31	219	173	210	-128	87	119	368	242	Preferencial	10,91	1.691	1.599	1.812	-6	95	250	478	620	Ordinario 5/	12,71	2.158	1.342	1.688	-1	56	217	451	585	Consumo 6/	19,92	1.741	1.978	2.240	-43	123	275	469	622	Consumo sin libranza	23,21	1.115	1.071	1.436	-25	130	316	577	741	Consumo a través de libranza	14,07	626	907	805	12	50	153	218	255	Tarjeta de crédito (Personas) 7/	28,18	998	642	784	21	90	254	366	437	Vivienda 8/	12,15	312	378	323	5	43	179	272	322	Microcrédito	40,28	140	131	150	-25	132	224	463	187	Activa Ponderada 9/	14,38	-	-	-	-44	79	171	478	566	Comercial BR 10/	11,90	-	-	-	5	96	246	491	618	Pasivas										Pasiva Ponderada (dato al 15 de julio)	7,34	n.a	n.a	n.a	3	95	295	518	479
	24/06/2022*	Monto semanal	Monto promedio Semanal		1 semana	1mes	13 semanas	año corrido	año completo																																																																																																																																																																			
			año 2021	Corrido 2022																																																																																																																																																																								
Activas																																																																																																																																																																												
Comercial 4/	11,83	4.067	3.113	3.709	-1	96	241	485	604																																																																																																																																																																			
Tesorería	10,31	219	173	210	-128	87	119	368	242																																																																																																																																																																			
Preferencial	10,91	1.691	1.599	1.812	-6	95	250	478	620																																																																																																																																																																			
Ordinario 5/	12,71	2.158	1.342	1.688	-1	56	217	451	585																																																																																																																																																																			
Consumo 6/	19,92	1.741	1.978	2.240	-43	123	275	469	622																																																																																																																																																																			
Consumo sin libranza	23,21	1.115	1.071	1.436	-25	130	316	577	741																																																																																																																																																																			
Consumo a través de libranza	14,07	626	907	805	12	50	153	218	255																																																																																																																																																																			
Tarjeta de crédito (Personas) 7/	28,18	998	642	784	21	90	254	366	437																																																																																																																																																																			
Vivienda 8/	12,15	312	378	323	5	43	179	272	322																																																																																																																																																																			
Microcrédito	40,28	140	131	150	-25	132	224	463	187																																																																																																																																																																			
Activa Ponderada 9/	14,38	-	-	-	-44	79	171	478	566																																																																																																																																																																			
Comercial BR 10/	11,90	-	-	-	5	96	246	491	618																																																																																																																																																																			
Pasivas																																																																																																																																																																												
Pasiva Ponderada (dato al 15 de julio)	7,34	n.a	n.a	n.a	3	95	295	518	479																																																																																																																																																																			
Deuda Pública 12/																																																																																																																																																																												
	22-jul-22	Monto semanal	Monto Promedio Semanal		1 semana	1mes	13 semanas	año corrido	año completo																																																																																																																																																																			
			año 2021	Corrido 2022																																																																																																																																																																								
2 años (TES Jul 2024)	11,55	983	1.801	1.796	16	96	280	473	673																																																																																																																																																																			
3 años (TES Nov 2025)	12,31	752	1.031	956	-12	107	297	494	663																																																																																																																																																																			
6 años (TES Abr 2028)	12,65	635	633	831	-33	92	299	470	611																																																																																																																																																																			
8 años (TES Sep 2030)	12,81	276	580	523	-23	99	303	471	592																																																																																																																																																																			
10 años (TES Jun 2032)	12,80	227	497	624	-41	87	298	455	564																																																																																																																																																																			
12 años (TES Oct 2034)	12,83	568	684	417	-42	85	297	461	550																																																																																																																																																																			

Nota: debido a la revisión de la información del nuevo formato de reporte de tasas de colocación de la Superintendencia Financiera de Colombia, los últimos datos disponibles corresponden al 24/06/2022.

Fuente: Banco de la República y Bloomberg. Cálculos con información de los formatos 088 y 441 de la Superintendencia Financiera de Colombia.

1/ La tasa de intervención y las tasas IBR corresponden a la tasa diaria.

2/ El cálculo de la DTF se hace sobre las captaciones a 90 días de los Bancos, Corporaciones Financieras y Compañías de Financiamiento Comercial. La DTF que se presenta corresponde a la calculada en la respectiva fecha con información del viernes anterior hasta el jueves de misma semana y tiene vigencia para la siguiente semana.

3/ Las tasas de captación corresponden a la información de CDT por plazos. Incluye la información para el total de sistema financiero.

4/ Promedio ponderado por monto de las tasas de crédito ordinarios, preferenciales y de tesorería.

5/ No incluye créditos ordinarios entre 1 y 30 días.

6/ No incluye tarjetas de crédito.

7/ Calculada sin tener en cuenta consumos a 1 mes ni avances en efectivo.

8/ Corresponde al promedio ponderado de los créditos desembolsados para adquisición de vivienda en pesos y en UVR. Antes de realizar el promedio ponderado a la tasa de los créditos en UVR se le suma la variación anual promedio de la UVR de la respectiva semana. No incluye vivienda VIS

9/ Calculado como el promedio ponderado por monto de las tasas de crédito de consumo, preferencial, ordinario y tesorería. Debido a la alta rotación del crédito de tesorería, su ponderación se estableció como la quinta parte de su desembolso semanal.

10/ Promedio ponderado por monto de las tasas de crédito ordinarios, preferenciales y un quinto del desembolso de tesorería.

11/ Incluye el rendimiento de los depósitos de ahorro ordinarios activos y las cuentas AFC.

12/ TES tasa fija en pesos. Las tasas corresponden al promedio ponderado por monto de las negociaciones en SEN y MEC.

b. Tasas de intervención del BR, Interbancaria, DTF (Semana Cálculo) e IBR

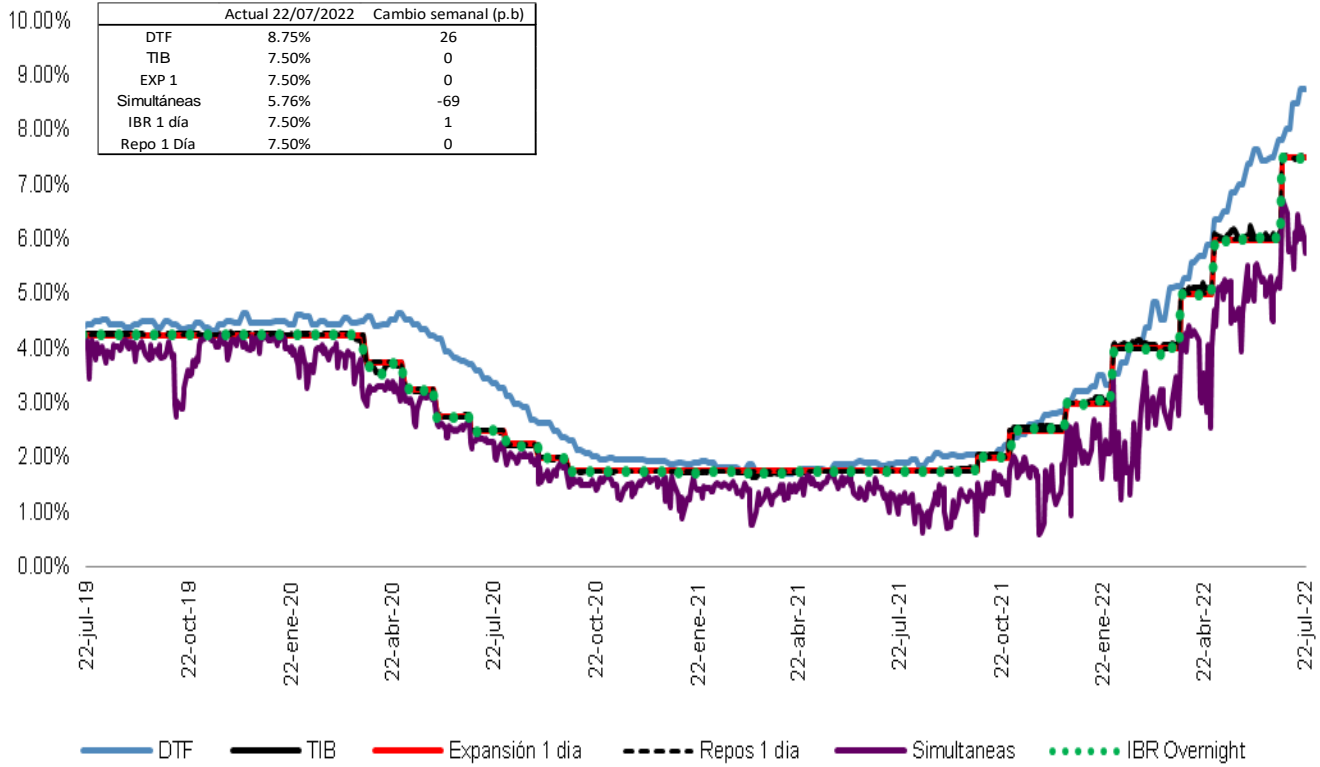

Fuente: Banco de la República, Superintendencia Financiera y SEN.

Spread IBR, TIB y CDT a través de tesorería frente a la tasa de referencia

Promedio 5 días

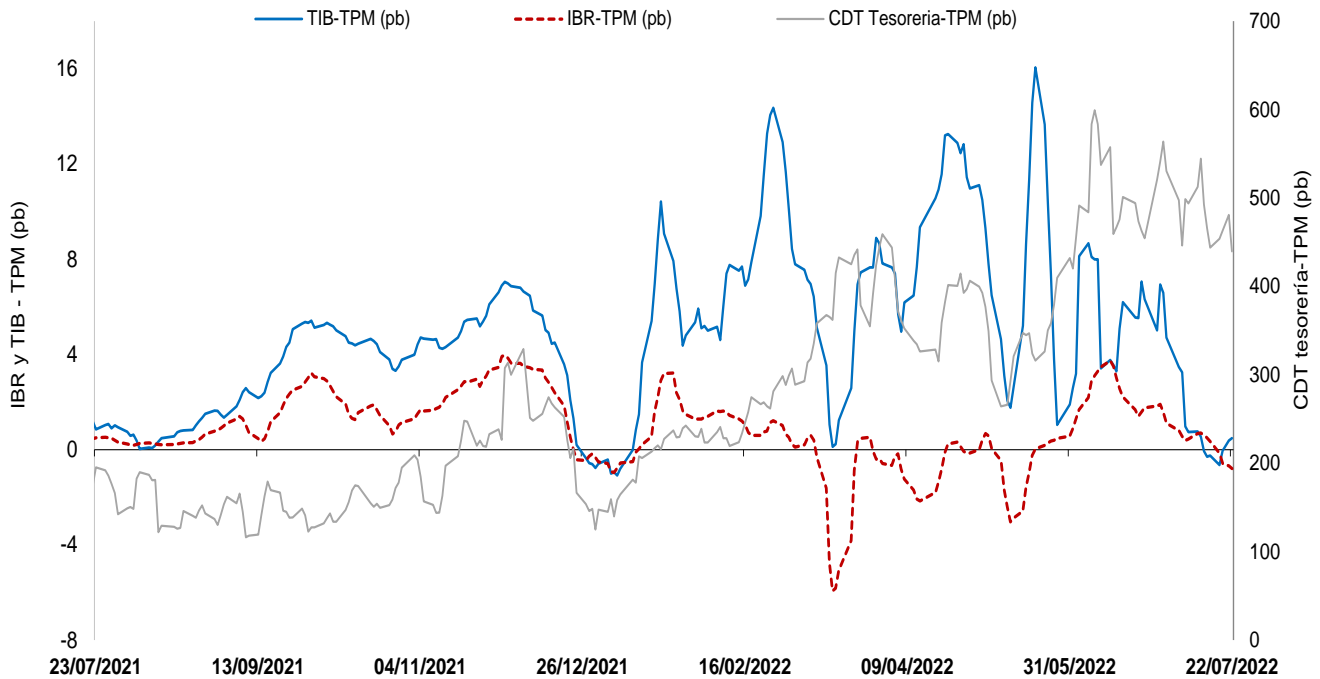

El IBR y la TIB corresponden al plazo de 1 día. La tasa de CDT a través de tesorería no se discrimina por plazo.
 FUENTE: Banco de la República, cálculos con información de la Superintendencia Financiera de Colombia

c. Tasas de interés activas por tipo de préstamo
Nominales

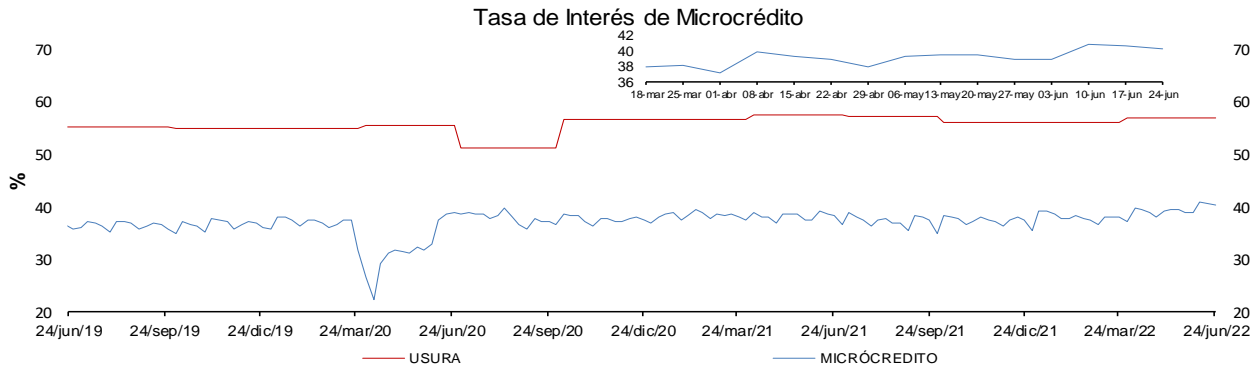
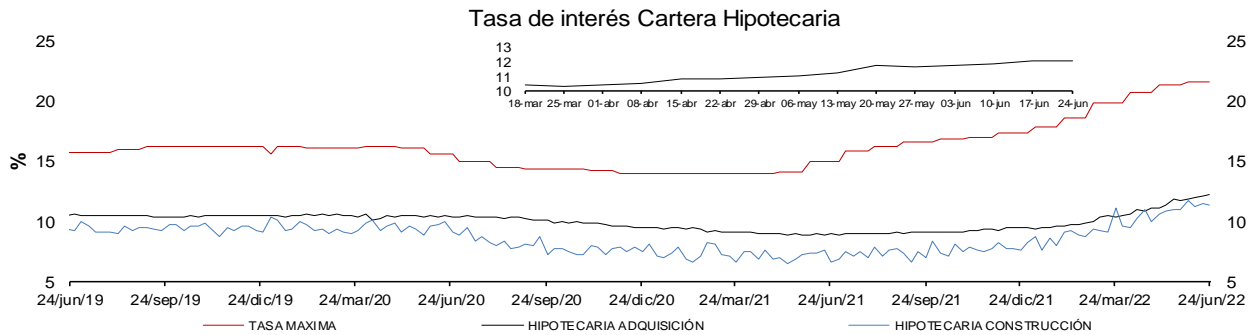
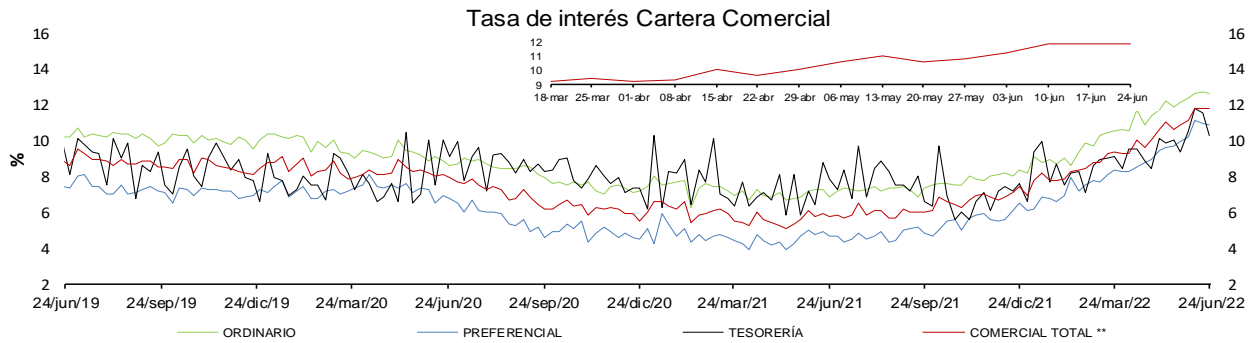
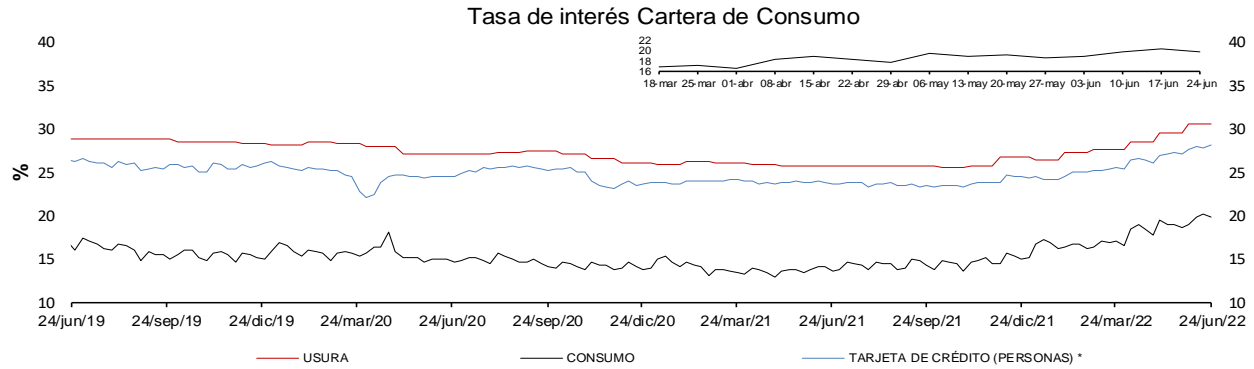

* La tasa de interés de tarjetas de crédito no incluye avances ni compras a 1 mes.

** Promedio ponderado por monto de las tasa de los créditos ordinarios, de tesorería y preferenciales.

FUENTES: Superintendencia financiera de Colombia y cálculos Banco de la República.

Nota: debido a la revisión de la información del nuevo formato de reporte de tasas de colocación de la Superintendencia Financiera de Colombia, los últimos datos disponibles corresponden al 24/06/2022.

e. Tasas de interés de intervención del BR, tasa de interés ponderada de captación del sistema financiero, DTF y tasa de colocación total del sistema financiero
Promedio móvil de orden 4

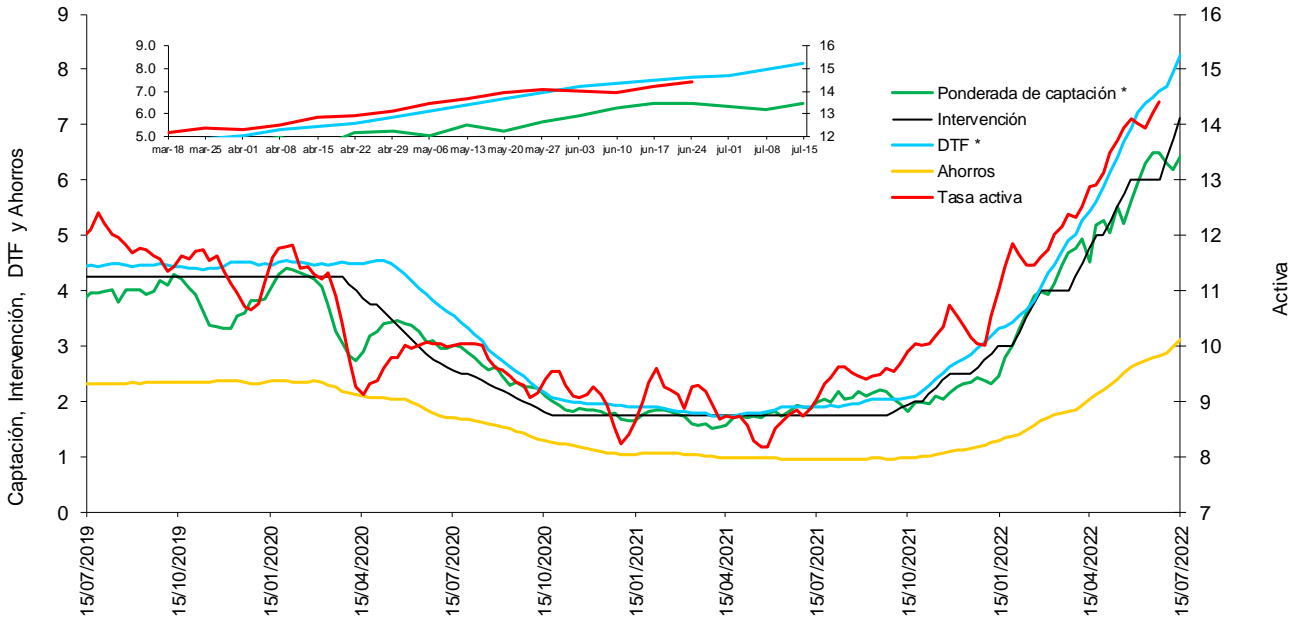

* La DTF está adelantada una semana, es decir no corresponde a la tasa vigente para la semana en cuestión sino a la tasa vigente para la semana siguiente, para que sea comparable con la tasa ponderada de captación de este gráfico.

Fuentes: Banco de la República. Cálculos con información de la Superintendencia Financiera de Colombia.

Nota: debido a la revisión de la información del nuevo formato de reporte de tasas de colocación de la Superintendencia Financiera de Colombia, los últimos datos disponibles corresponden al 24/06/2022.

f. Tasas de interés de deuda pública

Tasas cero cupón TES en pesos y tasa de política monetaria

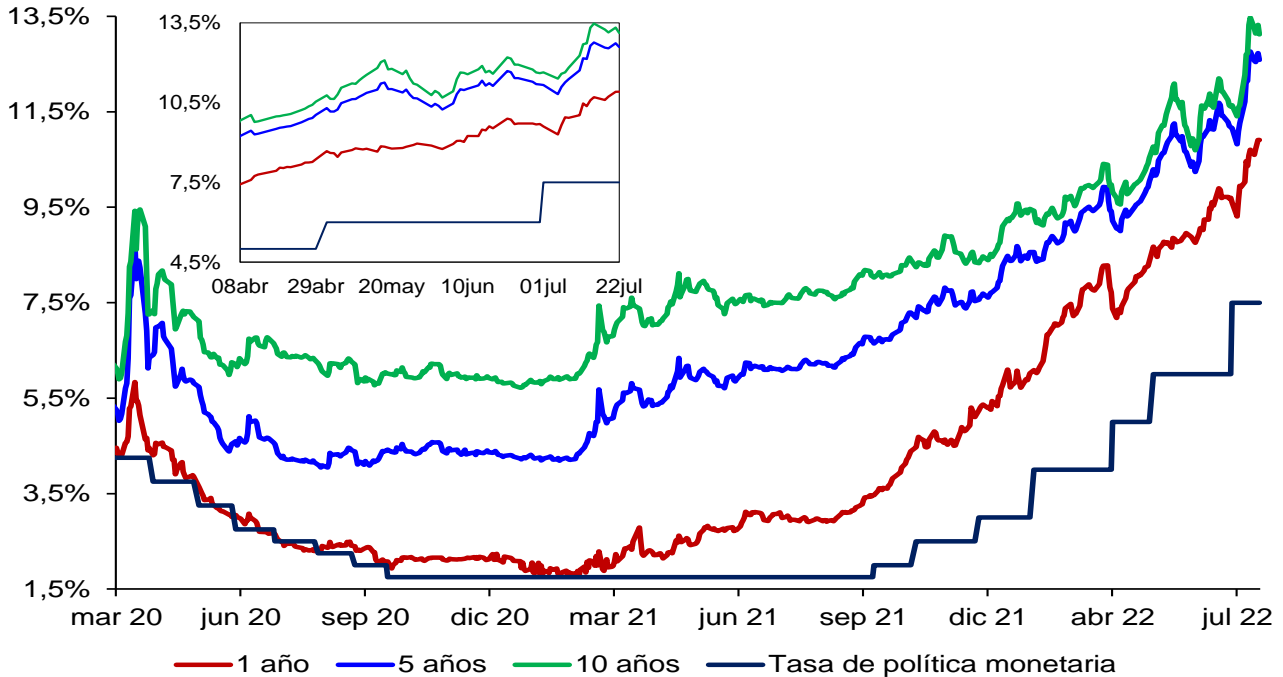

Fuente: SEN y Master Trader. Cálculos: Departamento de Operaciones y Análisis de Mercados

2. Liquidez primaria y mercado monetario

a. Resultados de la semana

Factores de demanda

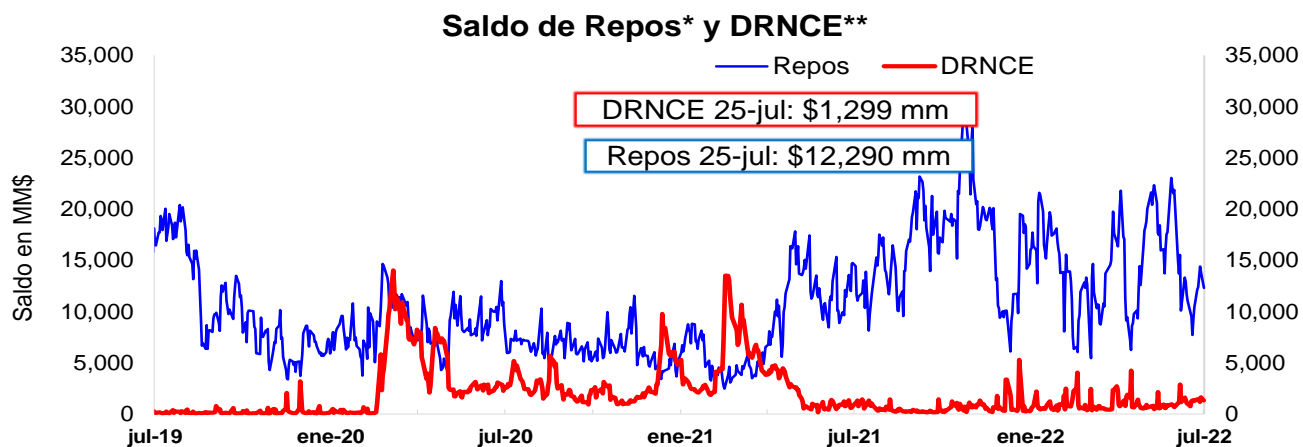

* Los repos incluyen las operaciones de la ventanilla de expansión.



*No incluye el saldo de los TES de Control Monetario.

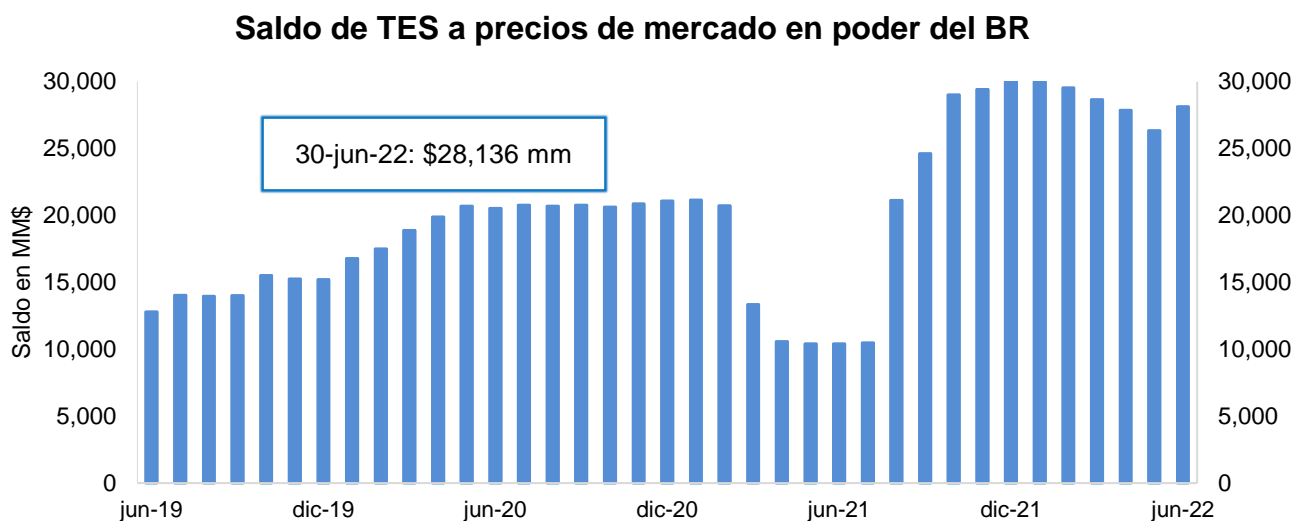

FUENTE: Banco de la República.

3. Pasivos del sistema financiero consolidado y mercado de depósito

a. M1, M3 Y PSE

OFERTA MONETARIA AMPLIADA ^{1/}
Miles de millones de pesos y porcentajes

Concepto	Saldo a julio 15 2022	VARIACIONES									
		SEMANTAL		ULTIMAS 4 SEM		ULTIMAS 13 SEM		CORRIDO AÑO		ANUAL	
		ABS	%	ABS	%	ABS	%	ABS	%	ABS	%
OFERTA MONETARIA AMPLIADA- M3* (1+2)	726,849	540	0.1	16,245	2.3	25,700	3.7	32,912	4.7	85,844	13.4
1. Efectivo	106,477	-1,085	-1.0	1,684	1.6	2,179	2.1	-2,123	-2.0	9,708	10.0
2. Depósitos en poder del público*	620,372	1,625	0.3	14,561	2.4	23,521	3.9	35,035	6.0	76,136	14.0
Cuenta Corriente	75,538	-2,281	-2.9	1,607	2.2	334	0.4	-4,121	-5.2	4,837	6.8
Ahorros	296,401	-2,161	-0.7	7,037	2.4	3,137	1.1	-69	0.0	33,610	12.8
CDT + Bonos*	221,615	1,189	0.5	3,368	1.5	17,239	8.4	33,546	17.8	31,369	16.5
CDT menor a 18 meses*	110,105	1,281	1.2	2,680	2.5	11,218	11.3	25,257	29.8	26,051	31.0
CDT mayor a 18 meses*	76,333	-73	-0.1	682	0.9	6,162	8.8	8,592	12.7	4,713	6.6
Bonos*	35,178	-19	-0.1	6	0.0	-141	-0.4	-303	-0.9	604	1.7
Depósitos Fiduciarios (impuestos y otros conceptos)	16,551	3,798	29.8	1,403	9.3	1,266	8.3	7,203	77.0	2,860	20.9
Depósitos a la Vista	10,267	1,081	11.8	1,146	12.6	1,546	17.7	-1,523	-12.9	3,461	50.9
Repos con el Sector Real	0	-	-	-	-	-	-	-	-	-	-
3. CDT+ Bonos en poder del Banco de la República	472	-7	-1.4	-35	-6.8	-99	-17.3	-710	-60.1	-1,950	-80.5
TOTAL DEPÓSITOS (2+3)**	620,844	1,619	0.3	14,526	2.4	23,422	3.9	34,324	5.9	74,187	13.6
ITEM DE MEMORANDO											
M1. Medios de pago	182,015	-3,367	-1.8	3,292	1.8	2,513	1.4	-6,245	-3.3	14,545	8.7
M1 + Ahorros	478,415	-5,527	-1.1	10,328	2.2	5,649	1.2	-6,314	-1.3	48,154	11.2
M2*	664,853	-4,320	-0.6	13,690	2.1	23,029	3.6	27,535	4.3	78,918	13.5
Depósitos en poder del público sin fiduciarios*	603,821	-2,172	-0.4	13,158	2.2	22,254	3.8	27,832	4.8	73,277	13.8
M3 sin fiduciarios*	710,298	-3,258	-0.5	14,842	2.1	24,433	3.6	25,709	3.8	82,984	13.2
Total Depósitos**	620,844	1,619	0.3	14,526	2.4	23,422	3.9	34,324	5.9	74,187	13.6
	Variaciones Anualizadas	Semanal		Últimas 4 sem.		Últimas 13 sem.					
	M3*		3.9	34.2		15.5					
	Efectivo		-41.0	23.0		8.6					
	Dep. en poder del público*		14.6	36.2		16.7					
	M1		-61.4	26.8		5.7					
	M1 + Ahorros		-45.0	32.8		4.9					
	M2*		-28.6	31.1		15.1					
	Dep.sin Fiduciarios*		-17.0	33.2		16.2					
	M3 sin Fiduciarios*		-21.2	31.6		15.0					

^{1/} Incluye FDN a partir del corte del 2 de octubre de 2020, tras la emisión de bonos por parte de dicha entidad dirigida al público en general. No contiene los CDT emitidos por Findeter en el marco del Decreto 581 y la Resolución 1357 de 2020 del MHCP.

* A partir de las estadísticas con corte a ago 28 /2020 se excluyeron los CDT y los bonos en poder del Banco de la República, y se reprocessó la serie desde mar 27/2020 hasta la fecha.

**Incluye los CDTs y bonos en poder del Banco de la República

Fuentes: Banco de la República y Formato 281 de la Superintendencia Financiera de Colombia.

c. M3, PSE Y M1 + AHORRO

En poder del público

Variaciones anuales (%) de datos semanales

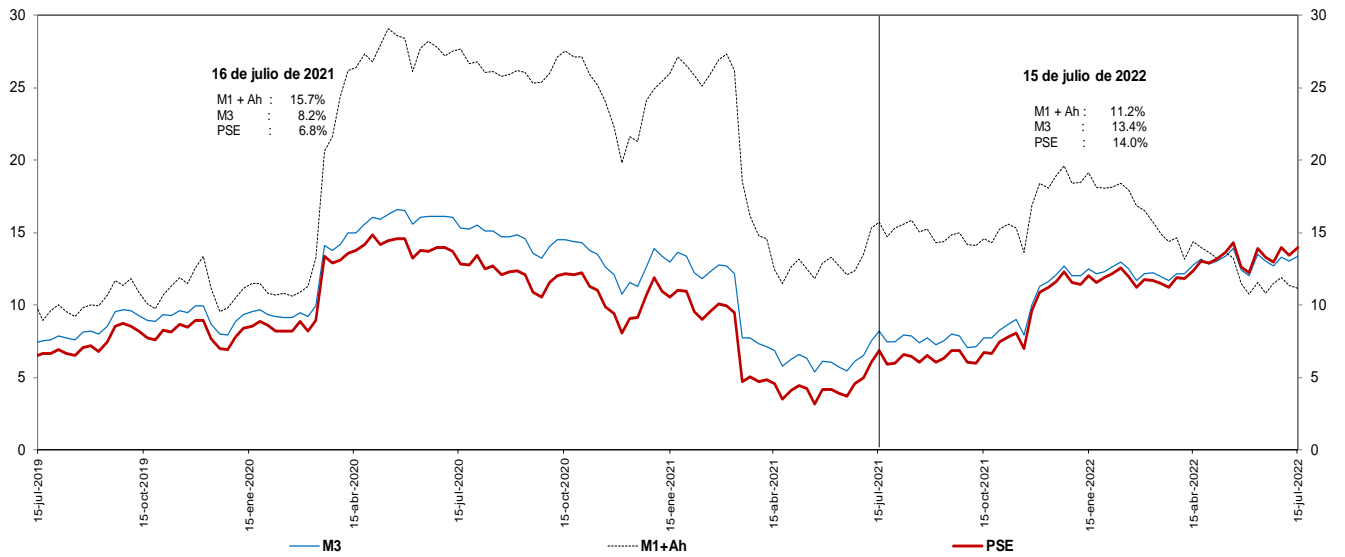

Incluye FDN a partir del corte del 2 de octubre de 2020, tras la emisión de bonos por parte de dicha entidad dirigida al público en general. No contiene los CDT emitidos por Findeter en el marco del Decreto 581 y la Resolución 1357 de 2020 del MHCP.

* A partir de las estadísticas con corte a ago 28 /2020 se excluyeron los CDT y los bonos en poder del Banco de la República, y se reprocesó la serie desde mar 27/2020 hasta la fecha.

Fuentes: Banco de la República y Formato 281 de la Superintendencia Financiera de Colombia.

d. M3 Y PSE sin fiduciarios y M1 + AHORRO

En poder del público

Variaciones anuales (%) de datos semanales

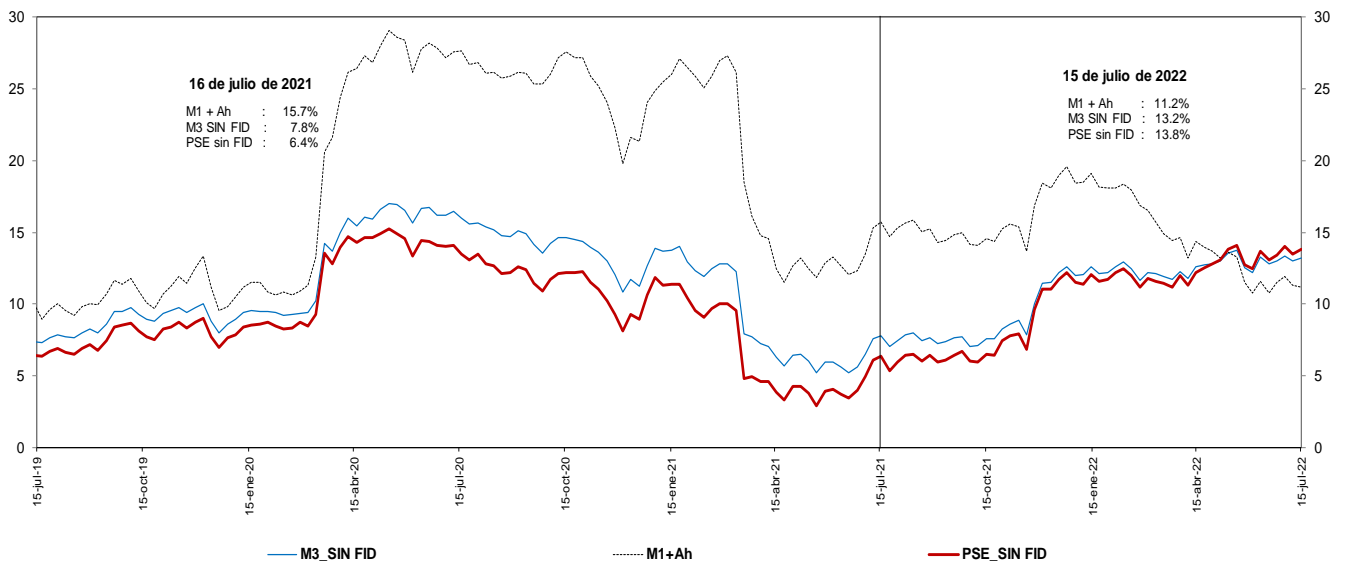

Incluye FDN a partir del corte del 2 de octubre de 2020, tras la emisión de bonos por parte de dicha entidad dirigida al público en general. No contiene los CDT emitidos por Findeter en el marco del Decreto 581 y la Resolución 1357 de 2020 del MHCP.

* A partir de las estadísticas con corte a ago 28 /2020 se excluyeron los CDT y los bonos en poder del Banco de la República, y se reprocesó la serie desde mar 27/2020 hasta la fecha.

Fuentes: Banco de la República y Formato 281 de la Superintendencia Financiera de Colombia.

e. M3 Y PSE sin fiduciarios
En poder del público
Variaciones anualizadas últimas 13 semanas

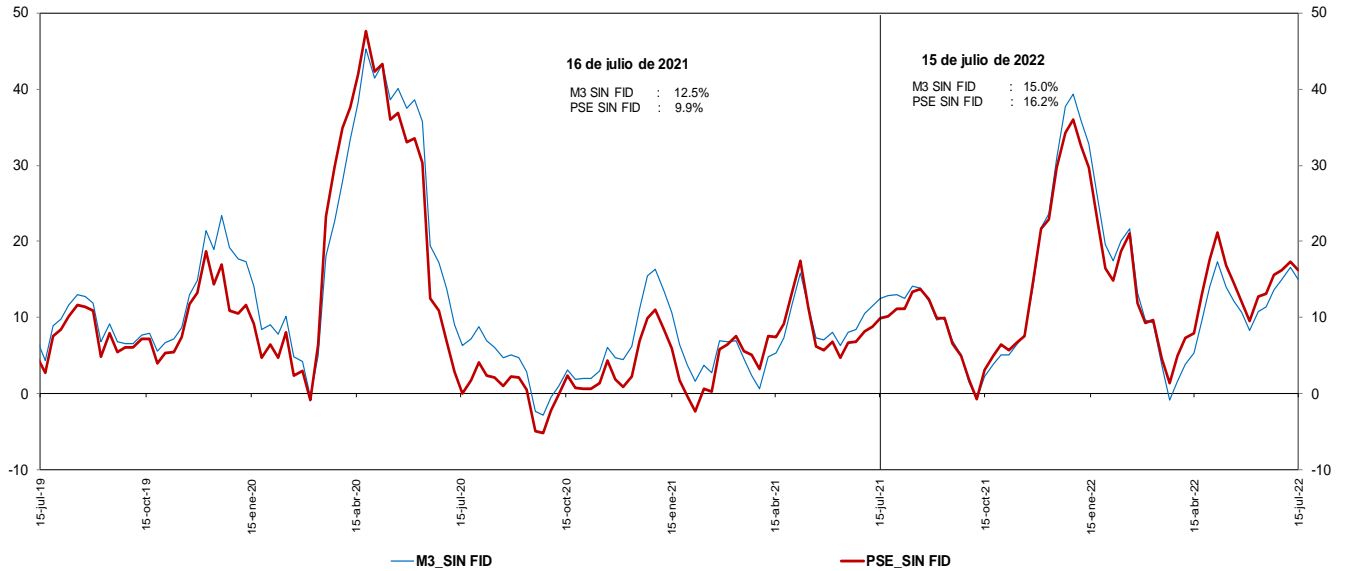

Incluye FDN a partir del corte del 2 de octubre de 2020, tras la emisión de bonos por parte de dicha entidad dirigida al público en general. No contiene los CDT emitidos por Findeter en el marco del Decreto 581 y la Resolución 1357 de 2020 del MHCP.
 * A partir de las estadísticas con corte a ago 28 /2020 se excluyeron los CDT y los bonos en poder del Banco de la República, y se reprocesó la serie desde mar 27/2020 hasta la fecha.

Fuentes: Banco de la República y Formato 281 de la Superintendencia Financiera de Colombia.

g. M3 y M1+AHORRO
En poder del público
Variaciones anualizadas últimas 13 semanas

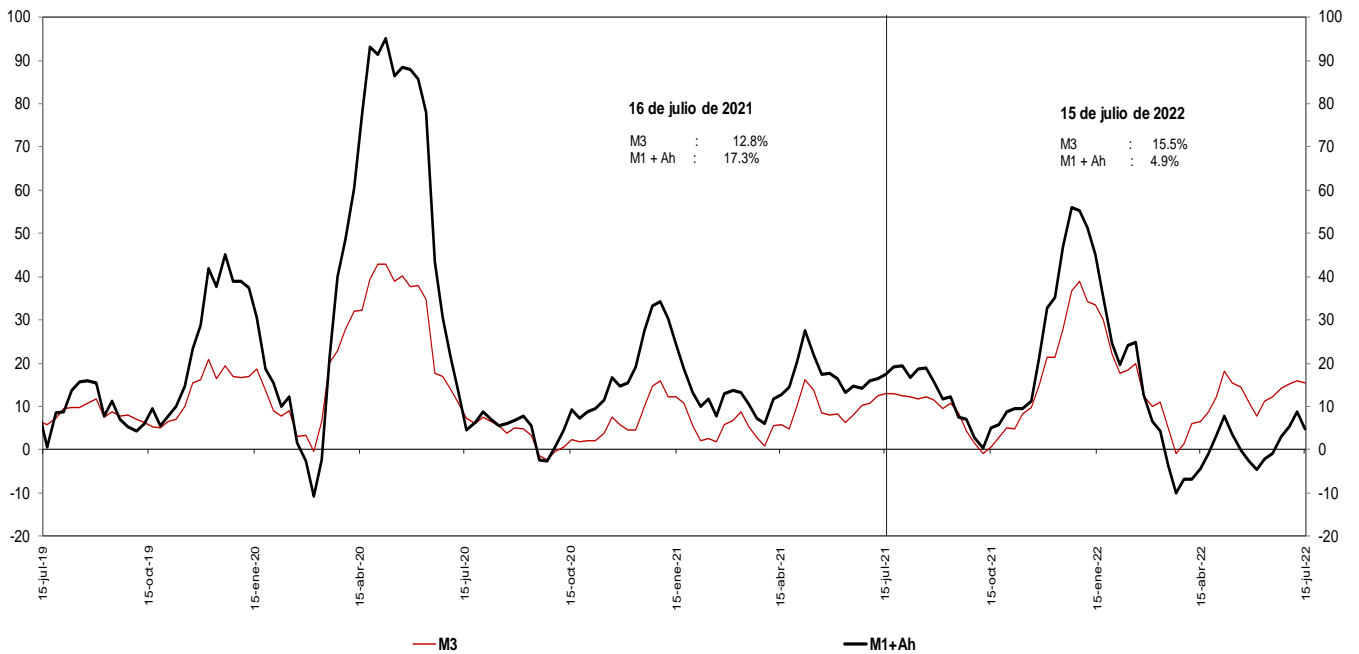

Incluye FDN a partir del corte del 2 de octubre de 2020, tras la emisión de bonos por parte de dicha entidad dirigida al público en general. No contiene los CDT emitidos por Findeter en el marco del Decreto 581 y la Resolución 1357 de 2020 del MHCP.
 * A partir de las estadísticas con corte a ago 28 /2020 se excluyeron los CDT y los bonos en poder del Banco de la República, y se reprocesó la serie desde mar 27/2020 hasta la fecha.

Fuentes: Banco de la República y Formato 281 de la Superintendencia Financiera de Colombia.

i. Base Monetaria y Multiplicador de M3
En poder del público
Promedio de orden 13

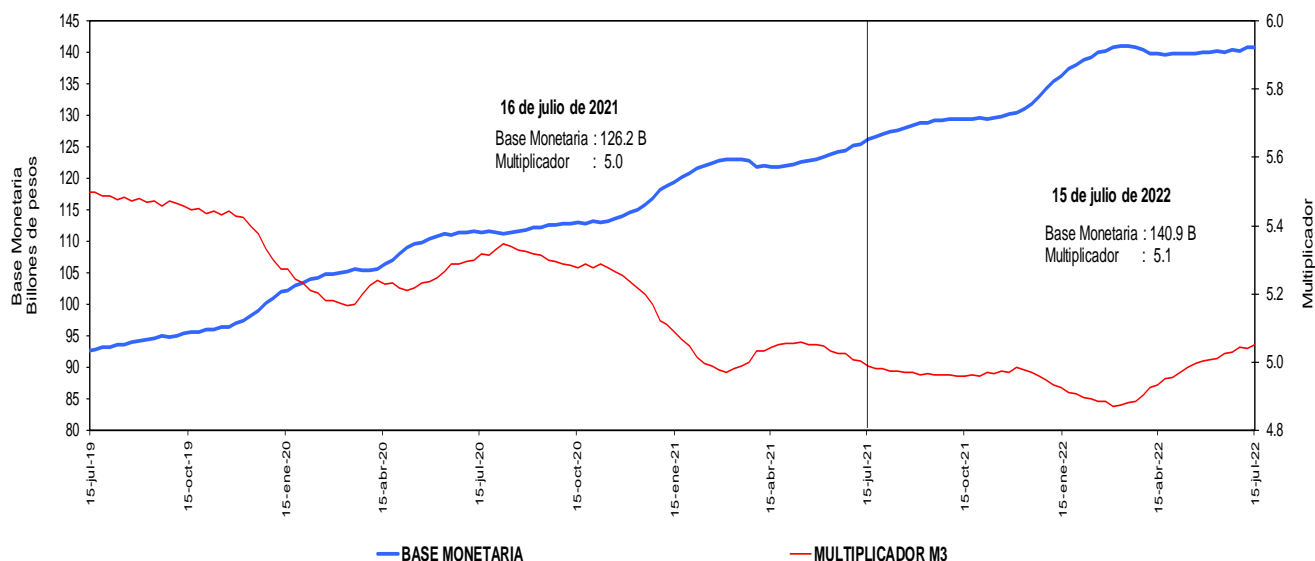

Incluye FDN a partir del corte del 2 de octubre de 2020, tras la emisión de bonos por parte de dicha entidad dirigida al público en general. No contiene los CDT emitidos por Findeter en el marco del Decreto 581 y la Resolución 1357 de 2020 del MHCP.

* A partir de las estadísticas con corte a ago 28 /2020 se excluyeron los CDT y los bonos en poder del Banco de la República, y se reprocesó la serie desde mar 27/2020 hasta la fecha.

Fuentes: Banco de la República y Formato 281 de la Superintendencia Financiera de Colombia.

j. Coeficientes de Efectivo y Reserva
En poder del público
Promedio de orden 13

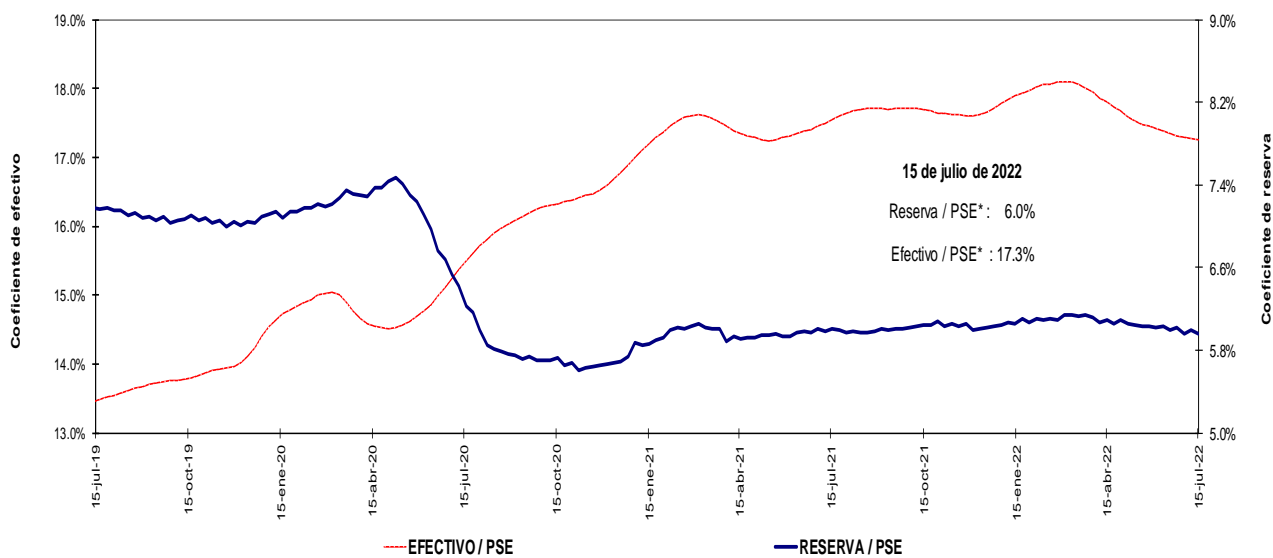

Incluye FDN a partir del corte del 2 de octubre de 2020, tras la emisión de bonos por parte de dicha entidad dirigida al público en general. No contiene los CDT emitidos por Findeter en el marco del Decreto 581 y la Resolución 1357 de 2020 del MHCP.

* A partir de las estadísticas con corte a ago 28 /2020 se excluyeron los CDT y los bonos en poder del Banco de la República, y se reprocesó la serie desde mar 27/2020 hasta la fecha.

Fuentes: Banco de la República y Formato 281 de la Superintendencia Financiera de Colombia.

4. Activos internos del sector financiero y mercado de crédito Cartera

a. Cartera Bruta M/T del Sistema Financiero por Modalidad de Crédito *

15 de julio de 2022

(Miles de millones de pesos y porcentajes)

Moneda		Saldo	Participación %	Variaciones									
				Semanal		Últimas 4 semanas		Últimas 13 semanas		Año corrido		Anual	
				Absoluta	%	Absoluta	%	Absoluta	%	Absoluta	%	Absoluta	%
Legal	Cartera ajustada	593,756	100.0	1,833	0.3	4,555	0.8	27,562	4.9	53,667	9.9	85,737	16.9
	Comercial 1/	286,874	48.3	825	0.3	1,389	0.5	14,340	5.3	26,437	10.2	35,482	14.1
	Consumo	200,281	33.7	753	0.4	2,245	1.1	9,742	5.1	20,658	11.5	37,016	22.7
	Hipotecaria ajustada 2/	91,186	15.4	218	0.2	880	1.0	3,045	3.5	5,708	6.7	11,342	14.2
	Microcrédito	15,416	2.6	37	0.2	41	0.3	435	2.9	864	5.9	1,898	14.0
	Memo Item												
	Hipotecaria	88,465	15.0	218	0.2	924	1.1	3,198	3.8	6,041	7.3	12,088	15.8
	Variaciones Anualizadas			Semanal	Últimas 4 semanas	Últimas 13 semanas	Año Corrido						
	Total cart. ajustada m/l			17.4	10.5	20.9	19.2						
				Comercial	16.2	6.5	22.8	19.7					
			Consumo	21.6	15.8	22.1	22.4						
			Hipotecaria	13.3	13.4	14.5	12.8						
			Microcredito	13.2	3.5	12.1	11.3						
Extranjera	Total cartera en M. E.	18,614		250	1.4	2,139	13.0	2,782	17.6	-725	-3.7	408	2.2
	Total cartera en M. E. Mill. US\$	4,235		50	1.2	16	0.4	-2	0.0	-623	-12.8	-546	-11.4
	Variaciones Anualizadas m/e			Semanal	Últimas 4 semanas	Últimas 13 semanas	Año Corrido						
	Expresada en pesos			101.8	388.7	91.1	-6.8						
Expresada en dólares			85.0	4.9	-0.1	-22.5							
Total	Cartera total ajustada	612,370	100.0	2,083	0.3	6,694	1.1	30,344	5.2	52,942	9.5	86,145	16.4
	Comercial	304,641	49.7	1,076	0.4	3,430	1.1	16,956	5.9	25,616	9.2	35,686	13.3
	Consumo	201,128	32.8	752	0.4	2,343	1.2	9,908	5.2	20,755	11.5	37,219	22.7
	Hipotecaria ajustada 2/	91,186	14.9	218	0.2	880	1.0	3,045	3.5	5,708	6.7	11,342	14.2
	Microcrédito	15,416	2.5	37	0.2	41	0.3	435	2.9	864	5.9	1,898	14.0
	Variaciones Anualizadas			Semanal	Últimas 4 semanas	Últimas 13 semanas	Año Corrido						
	Total cart. ajustada m/t			19.4	15.4	22.5	18.3						
				Comercial	20.2	15.9	25.7	17.7					
				Consumo	21.5	16.5	22.4	22.4					
				Hipotecaria	13.3	13.4	14.5	12.8					
			Microcredito	13.2	3.5	12.1	11.3						

b. Cartera Neta M/T del Sistema Financiero por Modalidad de Crédito*

15 de julio de 2022

(Miles de millones de pesos y porcentajes)

Total cartera neta ml ajustada 3/	556,895		1,775	0.3	4,236	0.8	27,210	5.1	53,010	10.5	87,346	18.6
Total cartera en M. E.	18,540		250	1.4	2,128	13.0	2,770	17.6	-731	-3.8	380	2.1
Cartera Neta Ajustada Moneda Total	575,435		2,024	0.4	6,364	1.1	29,980	5.5	52,279	10.0	87,726	18.0

* No incluye la cartera de las entidades financieras especiales.

1/ Incluye ventas de cartera para manejo a través de derechos fiduciarios y ajustes por leasing operativo

2/ Incluye ajuste por titularización de cartera hipotecaria

3/ A partir de las estadísticas con corte dic 4/2020 no se desagrega la cartera neta por modalidad debido a la inclusión en el formato 281 de la cuenta de provisión general (creada a partir de la C.E 022/2020 de la Superintendencia Financiera de Colombia).

Fuentes: Formato 281 de la Superintendencia Financiera de Colombia, Titularizadora Colombia y cálculos Banco de la República.

c. Cartera bruta en moneda legal
Variaciones anuales (%) de datos semanales

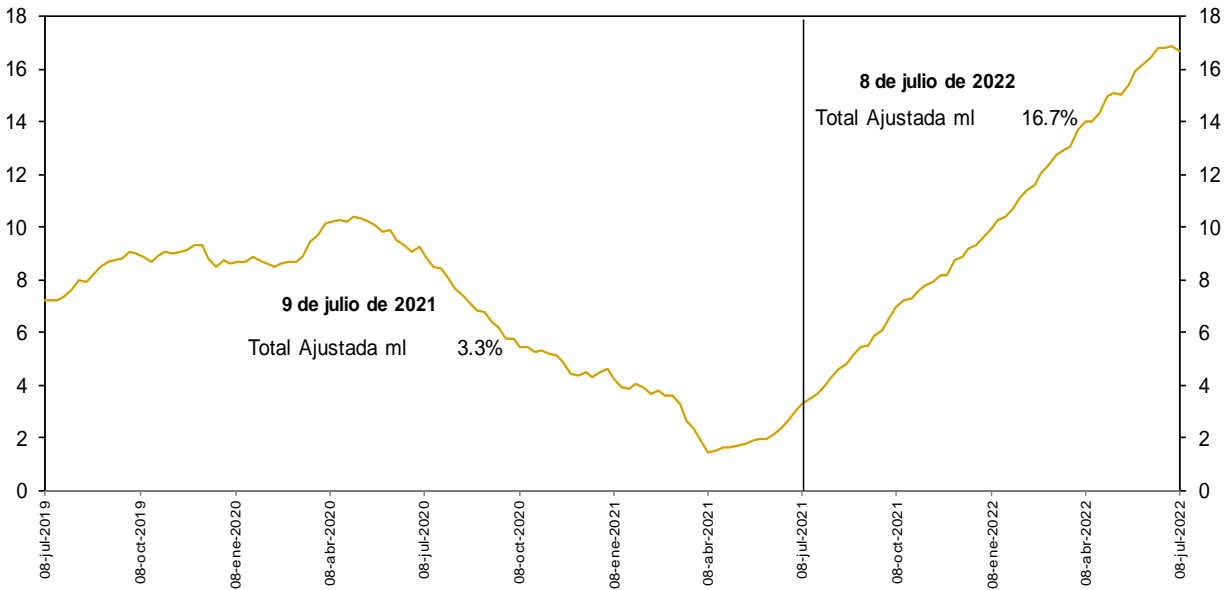

No incluye la cartera de las entidades financieras especiales.

Fuentes: Banco de la República y Formato 281 de la Superintendencia Financiera de Colombia.

d. Cartera bruta en moneda legal por modalidad de crédito
Variaciones anuales (%) de datos semanales

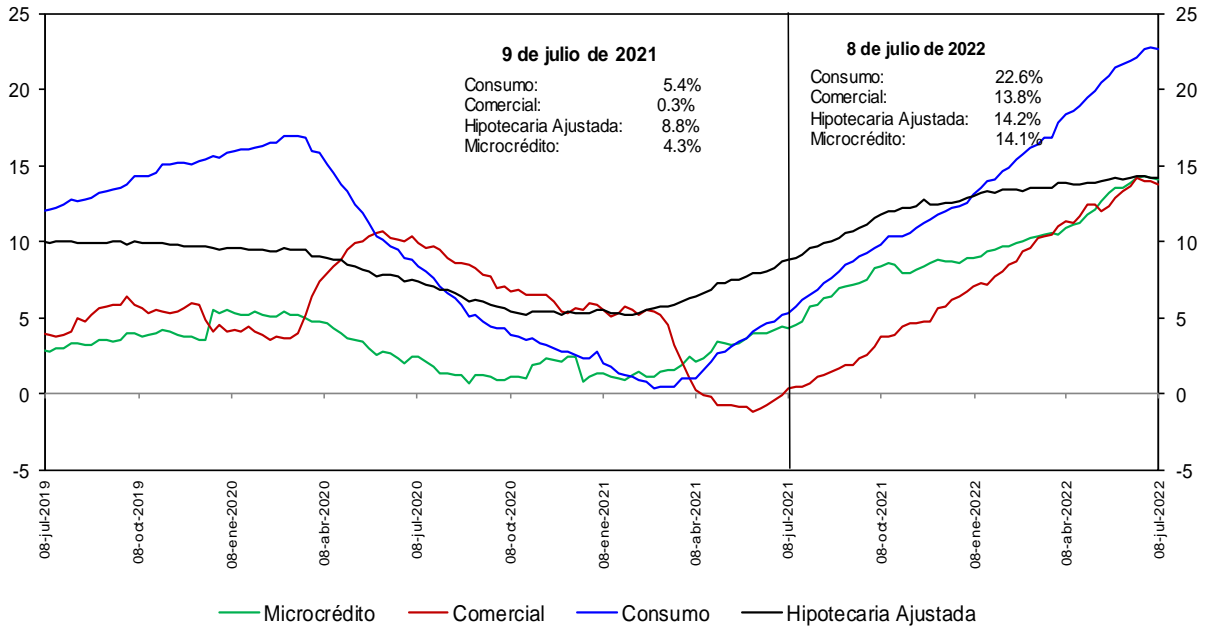

No incluye la cartera de las entidades financieras especiales.

Fuentes: Banco de la República y Formato 281 de la Superintendencia Financiera de Colombia.

e. Cartera bruta en moneda legal por modalidad de crédito
Variaciones anualizadas últimas 13 semanas (%)

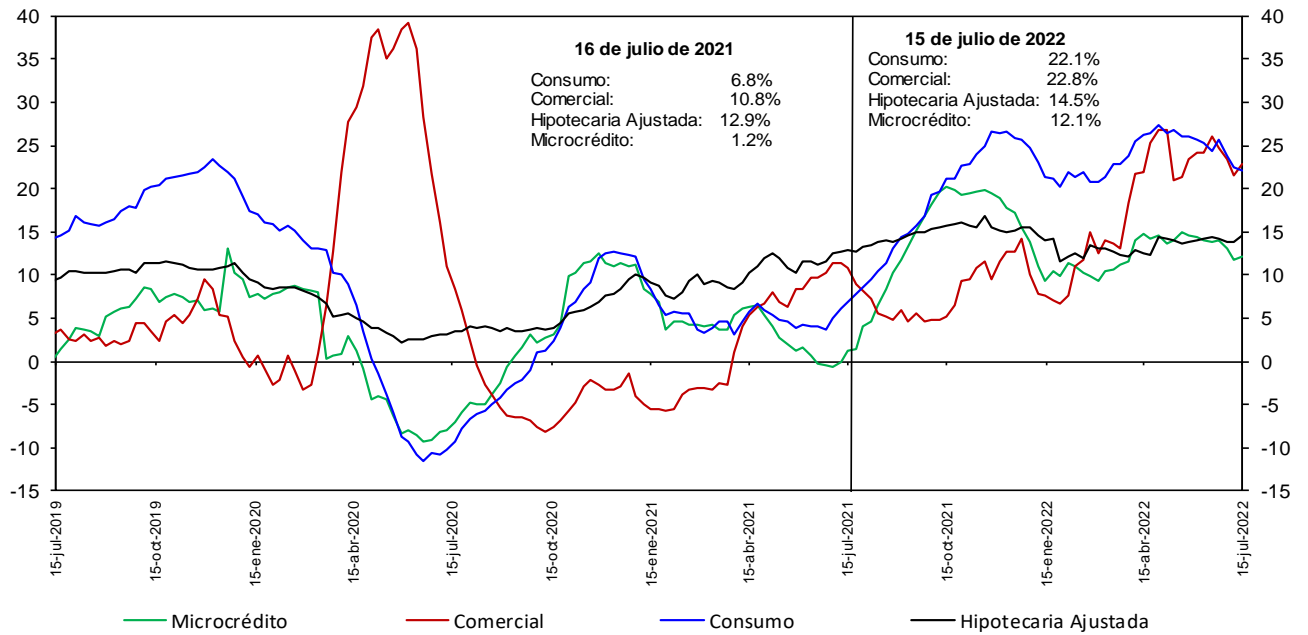

No incluye la cartera de las entidades financieras especiales.

Fuentes: Banco de la República y Formato 281 de la Superintendencia Financiera de Colombia.

h. Cartera moneda extranjera en dólares (%)

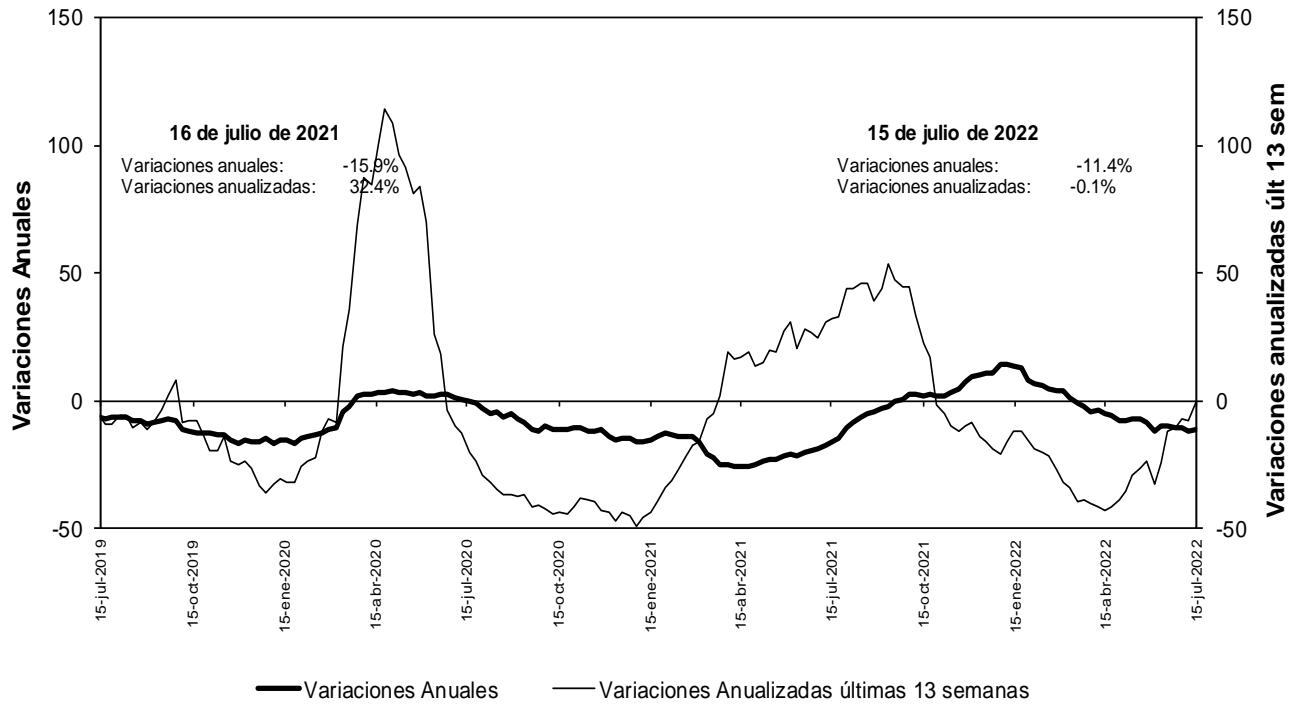

No incluye la cartera de las entidades financieras especiales.

Fuentes: Banco de la República y Formato 281 de la Superintendencia Financiera de Colombia.

n. Bonos emitidos por los establecimientos de crédito -variación anual (%) y saldo (bill.)-

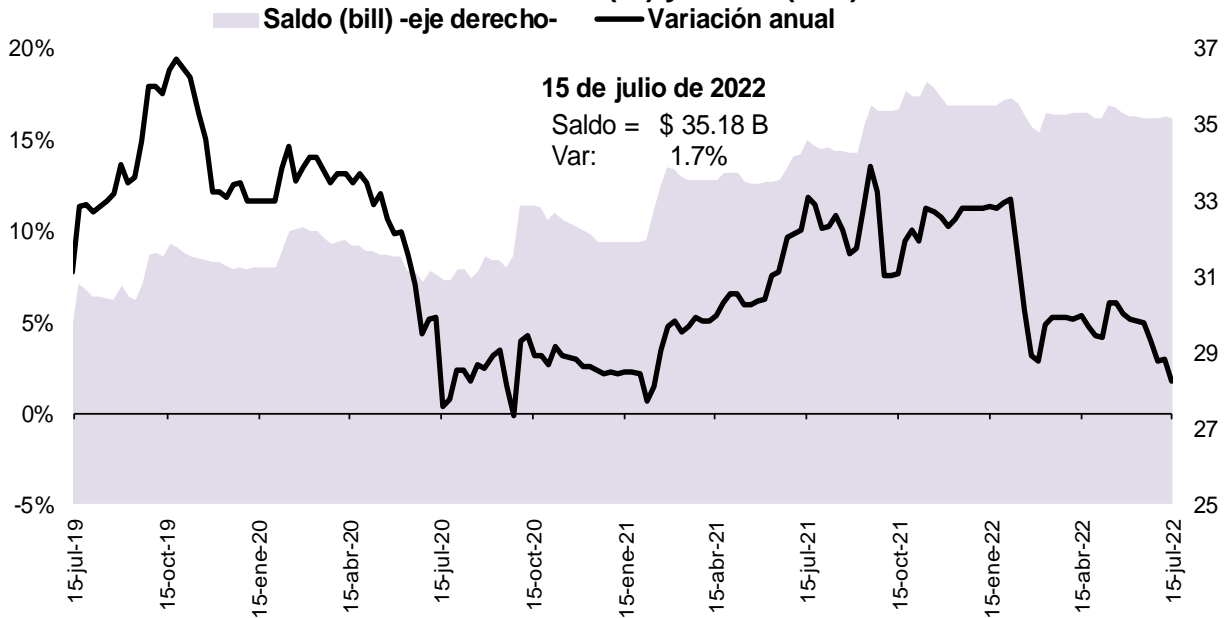

Fuente: Banco de la República, cálculos con información del formato 281 de la Superintendencia Financiera de Colombia

5. Margen de intermediación del sistema financiero

α. Información semanal, Promedio móvil de orden 4

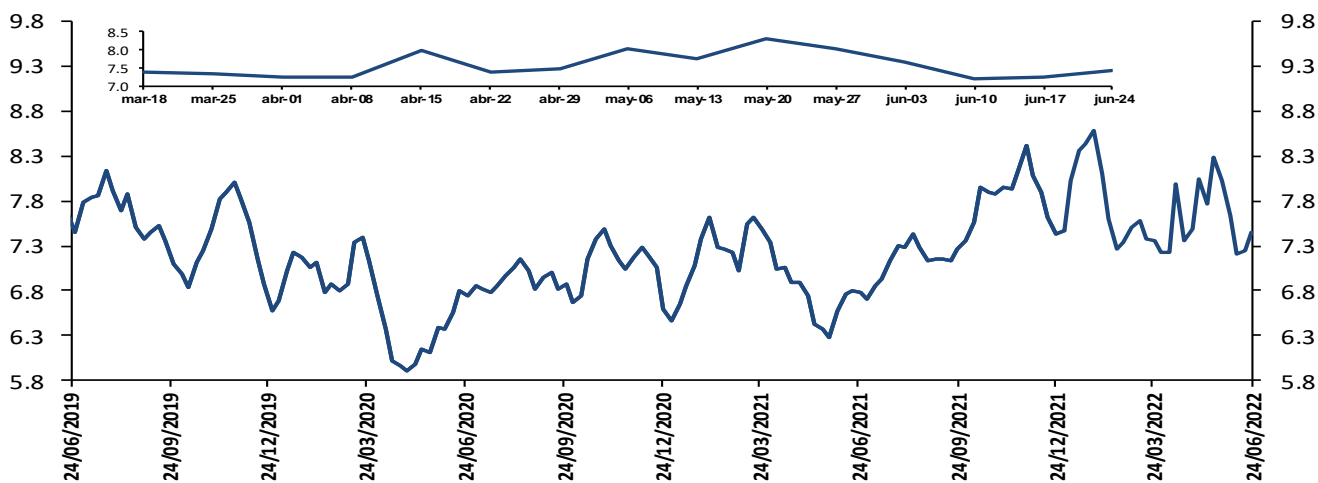

El margen de intermediación se calcula así: $MI = ((1+i_{activa}) / (1+i_{pasiva})) - 1$
 Donde i_{activa} es la tasa de colocación total del sistema del BR e i_{pasiva} es la tasa ponderada de captación.

Fuentes: Banco de la República. Cálculos con información de la Superintendencia Financiera de Colombia.

Nota: debido a la revisión de la información del nuevo formato de reporte de tasas de colocación de la Superintendencia Financiera de Colombia, los últimos datos disponibles corresponden al 24/06/2022.

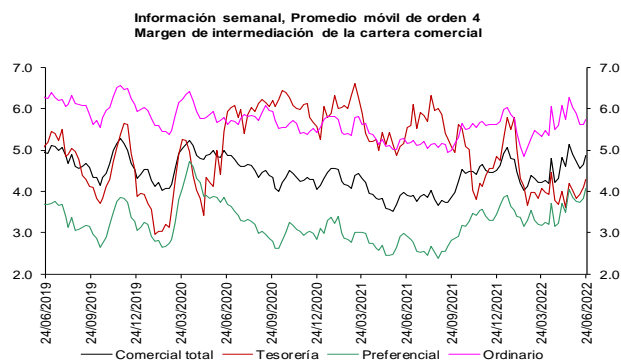

Fuentes: Banco de la República. Cálculos con información de la Superintendencia Financiera de Colombia.

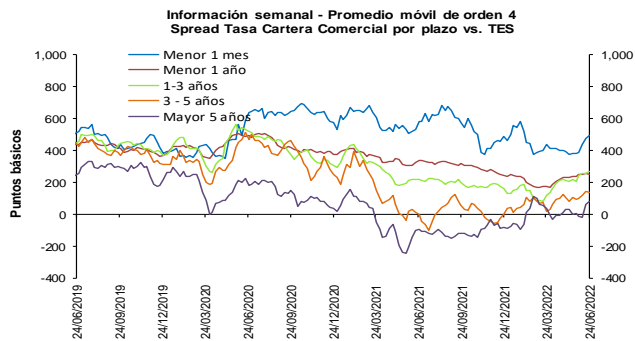

Fuentes: Banco de la República. Cálculos con información de la Superintendencia Financiera de Colombia.

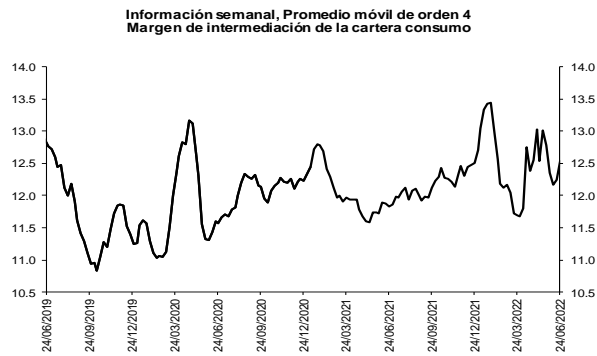

Fuentes: Banco de la República. Cálculos con información de la Superintendencia Financiera de Colombia.

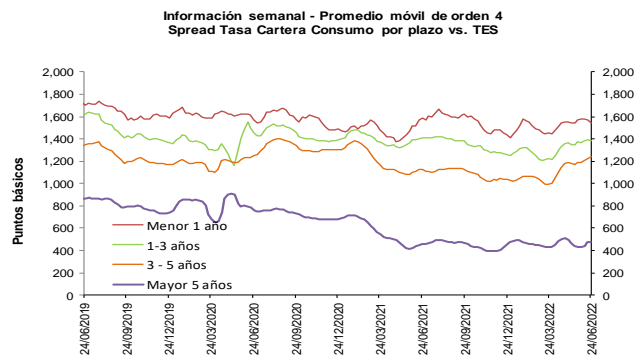

Fuentes: Banco de la República. Cálculos con información de la Superintendencia Financiera de Colombia.

Nota: debido a la revisión de la información del nuevo formato de reporte de tasas de colocación de la Superintendencia Financiera de Colombia, los últimos datos disponibles corresponden al 24/06/2022.



Fuentes: Banco de la República. Cálculos con información de la Superintendencia Financiera de Colombia.

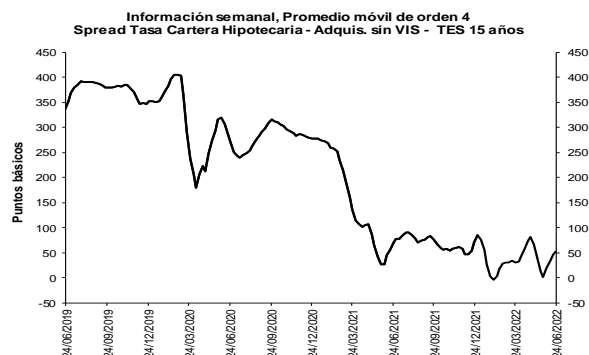

Fuentes: Banco de la República. Cálculos con información de la Superintendencia Financiera de Colombia.

b. Spreads Tasa Cartera Comercial y Consumo por plazo vs. TES (Información semanal - Promedio móvil de orden 4)

	Fecha	Variación (pb)					
		24-jun-22	1 semana	4 semanas	13 semanas	año corrido año completo	
Spread: tasa de interés cartera - tasa TES (puntos básicos)							
Comercial							
Menor a 1 mes	494.1	19.75	112.68	55.18	31.63	(88.58)	
Menor 1 año	253.3	(1.49)	13.08	78.25	13.56	(83.68)	
De 1 - 3 años	268.1	9.80	64.51	150.43	138.92	48.07	
De 3 - 5 años	135.8	(7.39)	40.21	116.86	96.83	137.29	
Mayor 5 años	78.0	18.60	71.94	43.80	169.36	170.96	
Consumo							
Menor 1 año	1,545.2	(22.73)	(27.50)	87.90	137.11	(37.91)	
De 1 - 3 años	1,382.5	(13.31)	8.67	157.21	128.46	(29.70)	
De 3 - 5 años	1,239.5	13.23	55.40	243.35	210.22	111.58	
Mayor 5 años	473.4	0.83	44.68	41.35	(0.72)	19.14	
Vivienda							
Mayor 15 años	51.8	4.35	50.20	22.07	(32.50)	(18.23)	
Memo Item (Información semanal - Promedio móvil de orden 4)							
	Monto semanal	Variación (pb)					
	mm de pesos	1 semana	4 semanas	13 semanas	año corrido	año completo	
Tasas Comercial (%)							
Menor a 1 mes	11.1	188	21.85	119.90	211.74	383.81	349.82
Menor 1 año	11.0	1,950	18.73	66.25	236.87	430.71	523.80
De 1 - 3 años	13.0	828	34.12	112.68	303.54	533.25	690.49
De 3 - 5 años	12.3	279	12.15	69.86	273.39	445.12	693.99
Mayor 5 años	12.1	573	34.24	86.75	203.38	477.71	563.73
Tasas Consumo (%)							
Menor 1 año	23.9	27	(2.51)	25.66	246.53	554.27	569.58
De 1 - 3 años	24.1	173	11.01	56.84	310.32	522.80	612.71
De 3 - 5 años	23.4	960	32.76	85.05	399.88	558.51	668.27
Mayor 5 años	16.1	1,147	16.47	59.49	200.93	307.63	411.92
Tasas Vivienda (%)							
Mayor 15 años	12.0	323	10.80	51.99	173.73	254.30	306.87
Tasas Tes (%)							
Menor a 1 mes	6.1	n.a	2.09	7.22	156.56	352.19	438.40
Menor a 1 año	8.4	n.a	20.22	53.17	158.63	417.15	607.49
De 1 a 3 años	10.3	n.a	24.32	48.17	153.11	394.34	642.42
De 3 a 5 años	11.0	n.a	19.53	29.65	156.53	348.29	556.69
Mayor a 5 años	11.3	n.a	15.64	14.81	159.58	308.35	392.77
Mayor a 15 años	11.5	n.a	6.45	1.79	151.66	286.80	325.10

Fuentes: Banco de la República. Cálculos con información de la Superintendencia Financiera de Colombia.

Nota: debido a la revisión de la información del nuevo formato de reporte de tasas de colocación de la Superintendencia Financiera de Colombia, los últimos datos disponibles corresponden al 24/06/2022.

6. Inversiones

a. Inversiones Netas de los Establecimientos de Crédito 1/

(Miles de millones de pesos y porcentajes)

(Miles de millones de pesos)	Saldo a 15/07/2022	VARIACIONES									
		SEMANTAL		ÚLTIMAS 4 SEMANAS		ÚLTIMAS 13 SEMANAS		AÑO CORRIDO		ANUAL	
		ABS	%	ABS	%	ABS	%	ABS	%	ABS	%
A. Moneda Legal	136,603	-28	0.0	331	0.2	-3,493	-2.5	-2,177	-1.6	2,139	1.6
B. Moneda Extranjera	40,446	-821	-2.0	2,214	5.8	5,153	14.6	-6,416	-13.7	-5,092	-11.2
C. TOTAL (A+B=C)	177,048	-849	-0.5	2,545	1.5	1,661	0.9	-8,593	-4.6	-2,954	-1.6
ITEM DE MEMORANDO											
Moneda Extranjera - En millones US\$ 2/	9,201	-202	-2.2	-589	-6.0	-242	-2.6	-2,569	-21.8	-2,756	-23.0
TASA REPRESENTATIVA DE MERCADO	4,396	7	0.2	491	12.6	658	17.6	414	10.4	587	15.4

b. Inversiones de los Establecimientos de Crédito en ML 1/

(Miles de millones de pesos)	Saldo a 15/07/2022	VARIACIONES									
		SEMANTAL		ÚLTIMAS 4 SEMANAS		ÚLTIMAS 13 SEMANAS		AÑO CORRIDO		ANUAL	
		ABS	%	ABS	%	ABS	%	ABS	%	ABS	%
INVERSIONES NETAS	136,603	-28	0.0	331	0.2	-3,493	-2.5	-2,177	-1.6	2,139	1.6
A. Establecimientos de crédito	136,603	-28	0.0	331	0.2	-3,493	-2.5	-2,177	-1.6	2,139	1.6
Inversiones Brutas	136,763	-29	0.0	326	0.2	-3,500	-2.5	-2,140	-1.5	2,174	1.6
a) Títulos de deuda:	95,440	-121	-0.1	-63	-0.1	-4,743	-4.7	-4,183	-4.2	-3,122	-3.2
Título de Tesorería - TES	64,791	-275	-0.4	-309	-0.5	-6,518	-9.1	-6,328	-8.9	-6,916	-9.6
Otros Títulos de deuda pública	15,726	-8	-0.1	60	0.4	308	2.0	622	4.1	1,158	7.9
Otros emisores Nacionales	14,921	162	1.1	187	1.3	1,502	11.2	1,568	11.7	2,657	21.7
Emisores Extranjeros	2	0	-1.0	0	-2.3	-35	-95.1	-46	-96.1	-21	-92.0
b) Instrumentos de patrimonio	6,154	-27	-0.4	22	0.4	-250	-3.9	240	4.1	178	3.0
c) Otras inversiones 2/	35,170	119	0.3	367	1.1	1,492	4.4	1,803	5.4	5,117	17.0
Deterioro	160	-1	-0.7	-5	-3.0	-7	-4.4	37	30.5	35	27.8

c. Inversiones de los Establecimientos de Crédito en ME 1/

(Miles de millones de pesos)	Saldo a 15/07/2022	VARIACIONES									
		SEMANTAL		ÚLTIMAS 4 SEMANAS		ÚLTIMAS 13 SEMANAS		AÑO CORRIDO		ANUAL	
		ABS	%	ABS	%	ABS	%	ABS	%	ABS	%
INVERSIONES NETAS	40,446	-821	-2.0	2,214	5.8	5,153	14.6	-6,416	-13.7	-5,092	-11.2
A. Establecimientos de crédito	40,446	-821	-2.0	2,214	5.8	5,153	14.6	-6,416	-13.7	-5,092	-11.2
Inversiones Brutas	40,529	-821	-2.0	2,214	5.8	5,153	14.6	-6,332	-13.5	-5,009	-11.0
a) Títulos de deuda:	5,458	-943	-14.7	-337	-5.8	1,116	25.7	1,281	30.7	2,721	99.4
Título de Tesorería - TES	0	0	--	0	--	0	--	0	--	0	--
Otros Títulos de deuda pública	1,912	5	0.3	236	14.1	422	28.3	950	98.8	781	69.1
Otros emisores Nacionales	342	-2	-0.6	36	11.9	-20	-5.5	-146	-29.9	95	38.3
Emisores Extranjeros	3,203	-946	-22.8	-610	-16.0	714	28.7	476	17.5	1,845	135.8
b) Instrumentos de patrimonio	49	0	0.0	6	14.8	-1	-2.2	-72	-59.7	-53	-52.3
c) Otras inversiones 2/	35,022	122	0.3	2,545	7.8	4,038	13.0	-7,541	-17.7	-7,677	-18.0
Deterioro	84	0	--	0	--	0	--	83	--	83	--

1/ Incluye FDN, a partir de octubre 2 de 2020

2/ Incluye inversiones en subsidiarias y filiales, en asociadas, en negocios y operaciones conjuntas y en derechos fiduciarios. Incluye ajustes por reclasificación entre monedas nacional y extranjera.

Fuentes: Formato 281 de la Superintendencia Financiera de Colombia y cálculos Banco de la República.

8. Activos externos netos y el mercado cambiario

a. Reservas Internacionales

RESERVAS INTERNACIONALES ^{1/}
(Millones de dólares)

Concepto	2021		2022	
	Acum Año dic 31	Acum Año jun 30	Acum Año** jul 22	Acum mes** jul 22
SALDO				
I. Reservas Internacionales Brutas *	58,588	57,171	57,199	
II. Pasivos de Corto Plazo	9	6	6	
III. Reservas Internacionales Netas (I-II) *	58,579	57,164	57,193	
VARIACIÓN				
I. Reservas Internacionales Brutas	-452	-1,417	-1,389	28
Pasivos de Corto Plazo	0	-2	-2	-0
II. Reservas Internacionales Netas	-452	-1,415	-1,386	28
Causaciones, Valuaciones y Provisiones (deterioro)	-1,065	-1,458	-1,384	74
Pasivos con Residentes	0	0	0	-0
Opciones call por ejercer	0	0	0	0
MEMO - ITEM				
Saldo Reservas internacionales brutas sin FLAR *	58,019	56,602	56,630	
Saldo Causaciones, Valuaciones y Provisiones (deterioro)	-124	-1,582	-1,507	
Saldo Pasivos con Residentes	0	0	0	
Saldo Opciones call por ejercer	0	0	0	

* Para efectos de reporte al FMI se excluyen los aportes al Fondo Latinoamericano de Reservas FLAR del saldo de reservas internacionales, sin embargo, en la información contable del Banco de la República los aportes al FLAR continúan formando parte de los activos de reservas.

1/ A partir del 4 de junio de 2019 los recursos en dólares del Gobierno en el Banco de la República se registran en cuentas diferentes a las de las reservas internacionales, y a partir del 17 de diciembre de 2019, la totalidad de los recursos en moneda extranjera del Gobierno en el Banco de la República se contabilizan por fuera del balance del Banco, por tanto no hacen parte de las reservas internacionales.

El 23 de agosto de 2021 entró en vigencia la asignación general de DEG que realizó el FMI a sus países miembros. En el caso de Colombia esto generó un incremento en las reservas internacionales en DEG 1.959,6 m (equivalentes a USD 2.779,6 m utilizando la tasa de cambio DEG/USD de ese día). Posteriormente, el 30 de agosto de 2021 el Gobierno Nacional le compró el monto equivalente a la asignación de DEG para Colombia por un valor de USD 2.787,7 m al Banco de la República (utilizando la tasa de cambio DEG/USD del 30 de agosto). Con esto, las reservas internacionales retornaron a un nivel similar al que tenían antes del 23 de agosto (véase <https://www.banrep.gov.co/es/asignacion-deg-colombia-parte-del-fmi-y-venta-reservas-internacionales-gobierno-nacional>).

** Cifras provisionales.

Fuente: Banco de la República

10. Mercados Financieros

a. Evolución durante la semana

Durante la semana, la percepción de riesgo medida por el VIX disminuyó 1,2 puntos, pasando de 24,2 a 23,0. Los precios del crudo se mantuvieron en niveles cercanos a USD 100. En concreto, la referencia Brent cerró el viernes en USD 103,2 y el WTI en USD 94,7, presentando una variación semanal de 2,0% y -3,0% respectivamente.

Estados Unidos

- Las peticiones iniciales de subsidio por desempleo ascendieron a 251 mil, superando tanto el monto esperado (240 mil) como la cifra anterior (244 mil).
- El PMI manufacturero para julio se ubicó en 52,3, por encima de las expectativas de 52,0 y de su registro anterior de 52,7.
- En junio, el número de nuevos permisos de construcción emitidos por el gobierno sumaron 1.685 mil, ubicándose por debajo de la lectura anterior (1.695 mil), pero por encima de las expectativas (1.650 mil). Así mismo, el número de construcciones residenciales iniciadas durante dicho mes fue de 1.559 mil, menores a las expectativas (1.580 mil) y al dato anterior (1.549 mil).

Asia

- El Banco de Japón (BoJ por sus siglas en inglés) mantuvo su tasa de política monetaria en -0,1% y la tasa objetivo de los bonos soberanos a diez años en 0%, en línea con lo esperado por los analistas. Con el fin de cumplir dicho objetivo, anunció que continuará comprando bonos soberanos a diez años de manera ilimitada, a una tasa de 0,25%. Además, mantendrá las compras de ETFs (Exchange-Traded Funds) y J-REITs (Japan Real Estate Investment Trusts), según lo considere necesario y sin superar un crecimiento anual máximo de sus tenencias de JPY 12 b y JPY 180 mm, respectivamente.
- En Japón, la inflación registrada para el mes de junio se ubicó en 2,4% a/a, en línea con lo esperado y por debajo de su registro anterior de 2,5%.

Europa

- El Banco Central Europeo (BCE) aumentó en 50 pb sus tasas de política monetaria. Así, los tipos de interés de las operaciones principales de financiación, de la facilidad marginal de crédito y de la facilidad de depósito aumentaron a 0,50%, 0,75% y 0,00%, respectivamente. El BCE también aprobó el Instrumento para la Protección de la Transmisión (TPI, por sus siglas en inglés) con el fin de apoyar la transmisión fluida y efectiva de la política monetaria.
- La inflación en la Eurozona para junio se ubicó en 8,6% a/a, en línea con las expectativas del mercado y por encima del registro anterior de 8,1%.
- En la Eurozona, la confianza del consumidor para junio se ubicó en -27 puntos, por debajo de las expectativas (-24,9 puntos) y de la lectura anterior (-23,6 puntos).
- El PMI manufacturero de la Eurozona se ubicó en 49,6 para julio, por debajo de las expectativas de los analistas (51,0) y del dato anterior (52,1).
- En Inglaterra, la inflación para junio se ubicó en 9,4% a/a, superando tanto la expectativa de 9,3% como la lectura anterior de 9,1%. Por otro lado, el PMI manufacturero para dicho mes fue de 52,2, ubicándose por encima de lo esperado (52,0) y por debajo de su valor anterior (52,8).
- La tasa de desempleo en Inglaterra para junio se ubicó en 3,8%, por debajo de las expectativas de 3,9% y al mismo nivel de su lectura anterior. Adicionalmente, las ventas minoristas para mayo disminuyeron 5,8% a/a, contracción superior tanto a la esperada por los analistas (5,3%) como a la lectura anterior (4,7%).

América

- En Colombia, el déficit comercial durante mayo fue de USD 1,7 mm, ampliándose 71% respecto a la lectura anterior (USD 0,4 mm) y ubicándose por encima a lo esperado (USD 1,3 mm). Adicionalmente, el índice de seguimiento a la economía (ISE) para mayo, calculado por el DANE, presentó un crecimiento de 16,5% a/a, ubicándose por encima de la lectura anterior (12%) y por debajo de las expectativas (18,5%).
- En Colombia, el Índice de Confianza Comercial (ICCO), medido por Fedesarrollo, se ubicó en 33,7% para junio, por debajo de lo registrado en mayo (39,0%). Por su parte, el Índice de Confianza Industrial (ICI) registró un balance de 11,5%, inferior a lo observado el mes anterior (14,5%).
- En Brasil, la inflación a 18 de julio se ubicó en 0,6% m/m, por encima de las expectativas de 0,48% y por debajo del dato previo de 0,74%.
- En México, la inflación quincenal a 15 de julio se ubicó en 0,43%, superando tanto las expectativas como la lectura anterior (ambas ubicadas en 0,39%). Finalmente, las ventas minoristas en mayo presentaron un incremento de 5,2% a/a, ubicándose por encima de lo esperado (4,3%) y del resultado previo (4,6%).

b. Tasas de interés de Bancos Centrales

	Tasa de interés vigente (%)			
	Actual (a) 22 de julio	Semana anterior 15 de julio	4 sem atrás 22 de junio	Un año atrás
Estados Unidos	1,5 - 1,75	1,5 - 1,75	1,5 - 1,75	0 - 0,25
Zona Euro ↑	0,5	0	0,00	0,00
Japón	-0,10	-0,10	-0,10	-0,10
Reino Unido	1,25	1,25	1,25	0,10
Canadá	2,50	2,50	1,50	0,25
Brasil	13,25	13,25	13,25	4,25
México	7,75	7,75	7,00	4,25
Colombia	7,50	7,50	6,00	1,75
Chile	9,75	9,75	9,00	0,75
Argentina	52,00	52,00	52,00	38,00
Perú	6,00	6,00	5,50	0,25
Australia	1,35	1,35	0,85	0,10
Nueva Zelanda	2,50	2,50	2,00	0,25
Malasia	2,25	2,25	2,00	1,75
Sudáfrica ↑	5,5	4,75	4,75	3,50
Turquía	14,00	14,00	14,00	19,00
India	4,90	4,90	4,90	4,00
Rusia ↓	8	9,5	9,50	5,50
China	4,35	4,35	4,35	4,35
Suiza	-1,25 - -0,25	-1,25 - -0,25	-1,25 - -0,25	-1,25 - -0,25
Indonesia	3,50	3,50	3,50	3,50
Noruega	1,25	1,25	0,75	0,00

Fuente: Bloomberg

c. Inflación observada y expectativas de inflación

	Tasa actual y meta de inflación (%)			Encuesta de expectativas de inflación anual a diciembre del 2022			
	22 de julio			BLOOMBERG		BANCOS CENTRALES*	
	Inflación (b)	Tasa de interés real [(1+a)/(1+b)]-1	Meta de inflación 2022	Fecha de la encuesta	Resultado (%)	Fecha realización de la encuesta	Resultado (%)
Estados Unidos (jun)	9.10	-6.74	2.00	22/07/2022	7.95	-	-
Zona Euro (jun)	8.60	-7.46	<2	22/07/2022	7.50	jul-22	7.30
Japón (jun) ↓	2.40	-2.44	2.00	22/07/2022	2.00	-	-
Reino Unido (jun) ↑	9.40	-7.45	2.00	22/07/2022	8.50	may-22	4.60
Canadá (jun) ↑	8.10	-5.18	1,00 - 3,00	22/07/2022	6.85	-	-
Brasil (jun)	11.89	1.22	2,25 - 5,25	22/07/2022	10.00	jul-22	7.30
México (jun)	7.99	-0.22	3.00	22/07/2022	7.33	jun-22	7.45
Colombia (jun)	9.67	-1.98	2,00 - 4,00	22/07/2022	8.80	jul-22	9.22
Chile (jun)	12.49	-2.44	2,00 - 4,00	22/07/2022	10.10	jul-22	11.00
Argentina (jun)	64.00	-7.32	12,00- 17,00	22/07/2022	61.85	jun-21	76.03
Perú (jun)	8.81	-2.58	1,00 - 3,00	22/07/2022	6.65	may-21	6.00
Australia (mar)	5.10	-3.57	2,00 - 3,00	22/07/2022	6.00	jun-22	6.66
Nueva Zelanda (jun)	7.30	-4.47	1,00 - 3,00	22/07/2022	6.20	jun-22	4.88
Malasia (jun) ↑	3.40	-1.11	-	22/07/2022	2.70	-	-
Sudáfrica (jun) ↑	7.40	-1.77	3,00 - 6,00	22/07/2022	6.21	jul-22	6.00
Turquía (jun)	78.62	-36.18	3,00 - 7,00	22/07/2022	70.00	jul-22	69.75
India (jun)	7.01	-1.97	2,00 - 6,00	22/07/2022	-	-	-
Rusia (jun)	15.90	-6.82	4.00	22/07/2022	15.20	-	-
China (jun)	2.50	1.80	3.00	22/07/2022	2.30	-	-
Irlanda (jun)	9.10	-7.88	<2	22/07/2022	6.20	-	-
Portugal (jun)	8.73	-7.57	<2	22/07/2022	-	-	-
Grecia (jun)	12.09	-10.34	<2	22/07/2022	-	-	-
Suiza (jun)	3.40	-3.53	<2	22/07/2022	-	-	-
Indonesia (jun)	4.35	-0.81	2,50 - 4,50	22/07/2022	3.80	-	-
Noruega (jun)	6.30	-4.75	2.00	22/07/2022	4.60	-	-

* Varias autoridades monetarias no hacen encuestas sobre expectativas de inflación.

Fuente: Bloomberg

d. Tasas de los mercados monetarios internacionales

	Plazo	Tasa actual (%) (a)	Semana anterior (%) (b)	4 sem atrás (%)	31 de diciembre de 2021	Un año atrás (%)	Variación p.b. última semana (a-b)
		22 de julio	15 de julio		(%)		
FEDERAL FUND	1 Día	1.58	1.58	1.58	0.07	0.10	0.0
LIBOR	1Día	1.56	1.57	1.57	0.06	0.08	-0.1
LIBOR	1 Mes	2.25	2.12	1.63	0.10	0.09	13.2
LIBOR	3 Meses	2.77	2.74	2.18	0.21	0.13	2.9
ESTR	1 Día	-0.58	-0.58	-0.58	-0.59	-0.56	-0.2
EURIBOR	1 Semana	-0.42	-0.57	-0.57	-0.57	-0.57	14.4
EURIBOR	1 Mes	-0.17	-0.32	-0.51	-0.58	-0.55	14.7
EURIBOR	3 Meses	0.20	0.07	-0.17	-0.57	-0.55	12.8

Fuente: Bloomberg

Federal fund rate: Tasa interbancaria overnight a la cual los bancos miembros de sistema de la Reserva Federal de los Estados Unidos se prestan el exceso de reservas sin exigir garantía como contrapartida.

Libor: Tasa de interés interbancaria que se aplica en el mercado de capitales de Londres. Esta tasa se construye a partir de las cotizaciones (punta de oferta) que presentan los bancos con mejor calidad crediticia a las 11:00 a.m. hora en Londres, para los diferentes plazos. En el documento se presenta la tasa de referencia para transacciones en dólares. ESTR: es un tipo de interés de referencia que refleja los costos de endeudamiento a un día de los bancos de la eurozona. El Banco Central Europeo (BCE) lo calcula y publica el tipo de cambio. Euribor: tipo de referencia que se construye a partir del tipo de interés medio al que los bancos de la eurozona ofrecen préstamos a corto plazo no garantizados en el mercado interbancario. Los vencimientos de los préstamos utilizados para calcular el Euribor oscilan a menudo entre una semana y un año.

e. Bonos del tesoro americano

BONOS DEL TESORO AMERICANO 1/	Tasa actual (%) (a)	Semana anterior (%) (b)	4 sem atrás (%)	31 de diciembre de 2021 (%)	Un año atrás (%)	Variación p.b. última semana (a-b)
	22 de julio	15 de julio				
0.25	2.38	2.29	1.53	0.03	0.04	8.97
0.50	2.93	2.87	2.39	0.19	0.05	5.80
2.00	2.97	3.13	3.06	0.73	0.20	-15.3
5.00	2.84	3.04	3.23	1.26	0.72	-19.3
10.00	2.75	2.92	3.16	1.51	1.28	-16.7
30.00	2.98	3.08	3.25	1.90	1.92	-10.5

1/ Bonos genéricos de Bloomberg

Fuente: Bloomberg

f. Spread de deuda soberana*

EMBI (Emerging Market Bond Index) 1/	Spread actual (pb) (a)	Semana anterior (pb) (b)	4 sem atrás (pb)	31 de diciembre de 2021 (pb)	Un año atrás (pb)	Variación última semana (a-b)	Variación porcentual última semana (a/b)-1
	22 de julio	15 de julio	22 de junio				
Plus soberanos	471	497.54	435.61	366.06	369.01	-26	-5.3%
Colombia	435	474.00	413.00	353.00	273.00	-39	-9.2%
Argentina	2890	2754.00	2265.00	1688.00	1597.00	136	4.9%
Brasil	336	371.00	336.00	306.00	277.00	-35	-9.4%
México	456	496.00	446.00	347.00	361.00	-40	-8.1%
Perú	242	252.00	226.00	170.00	173.00	-10	-4.0%
Venezuela	39628	37615.00	34112.00	55310.00	27395.00	2013	5.4%
Turquía	733	784.00	645.00	579.00	479.00	-51	-6.5%
Sudáfrica	490	560.00	460.00	353.00	345.00	-70	-12.5%

1/ Bonos genéricos de Bloomberg

Fuente: Bloomberg

EMBI plus: Emerging Markets Bond Index – Embi + - es un índice creado por JP Morgan que mide los retornos totales de los instrumentos de deuda externa de los países emergentes, incluyendo bonos Brady en dólares y en otras monedas, préstamos, Eurobonos e instrumentos de deuda local denominados en dólares. Este indicador está concentrado en instrumentos de las tres principales economías de Latinoamérica (Brasil, México y Argentina) con una ponderación de 68%, dejando el resto para los otros países Latinoamericanos. Para el desarrollo de este informe, se considera el spread de dicho portafolio EMBI, sobre la curva cero cupón de los treasuries. EMBI plus país: Emerging Markets Bond Index (Embi +) calculado bajo los mismos criterios del EMBI PLUS considerando únicamente los títulos del respectivo país. Para el desarrollo de este informe, se considera el spread de dicho portafolio EMBI, sobre la curva cero cupón de los treasuries.

g. TED (Libor 3 Meses – T-bills 3 Meses)*

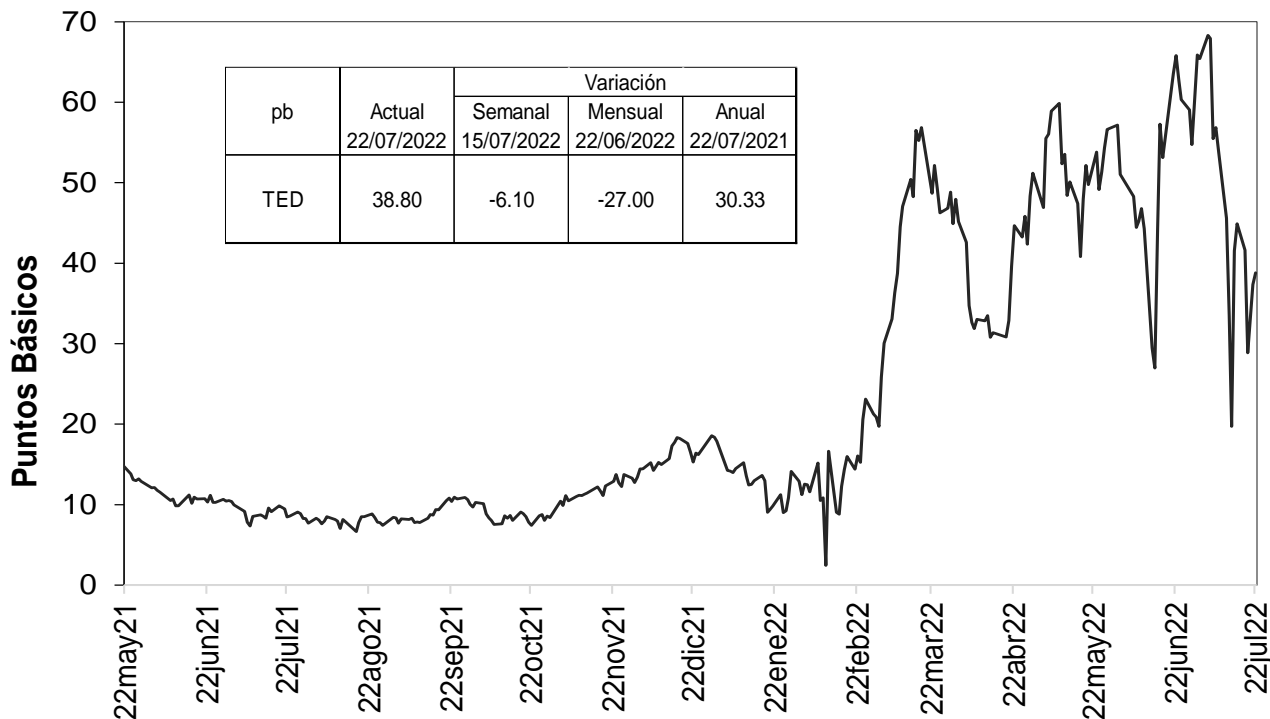

Fuente: Bloomberg, DOAM.

h. Embi plus, embi Colombia, CDS, coeficientes de aversión al riesgo y yankees

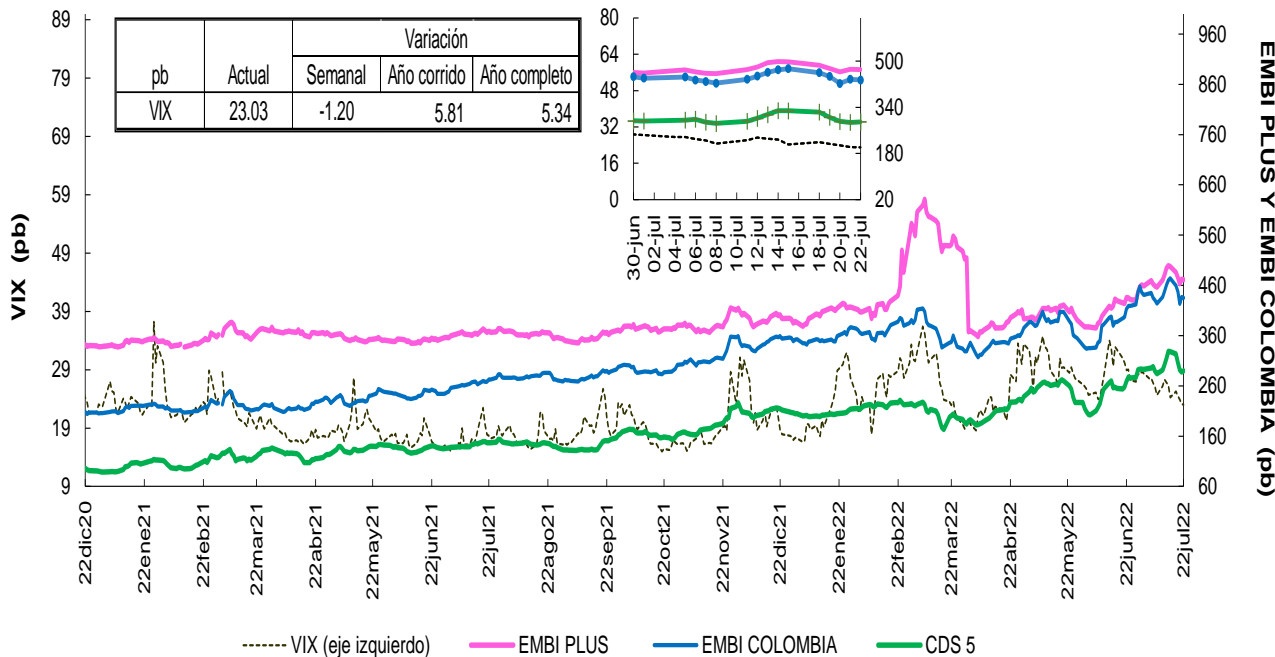

Fuente: Bloomberg, DOAM.

VIX: Índice de volatilidad del “Chicago Board Options Exchange SPX”, que refleja la volatilidad implícita en las opciones sobre las acciones que componen el S&P 500. Se utiliza como un indicador que mide la aversión al riesgo de los inversionistas, la variación se presenta en términos absolutos.

* Para el 24 de diciembre, no hay datos de VIX; EMBI+ y EMBI Colombia.

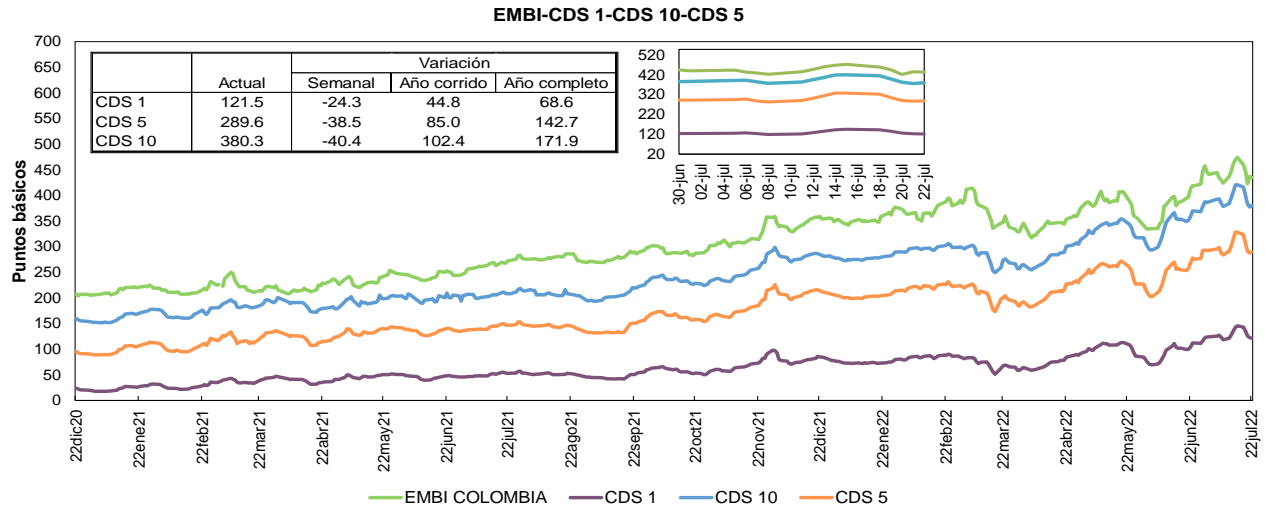

Fuente: Bloomberg, DOAM.

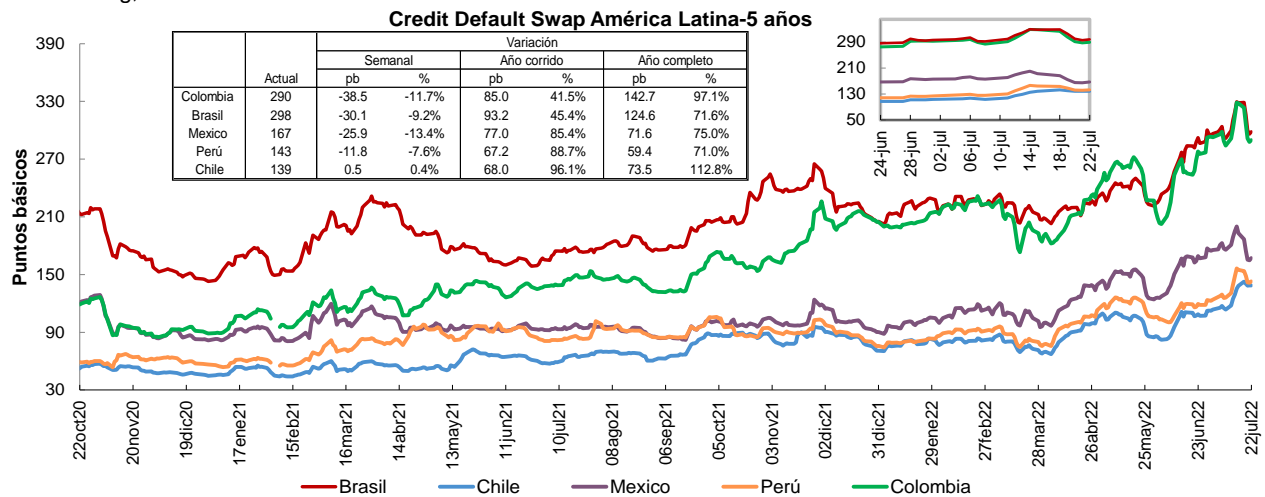

Fuente: Bloomberg, DOAM.

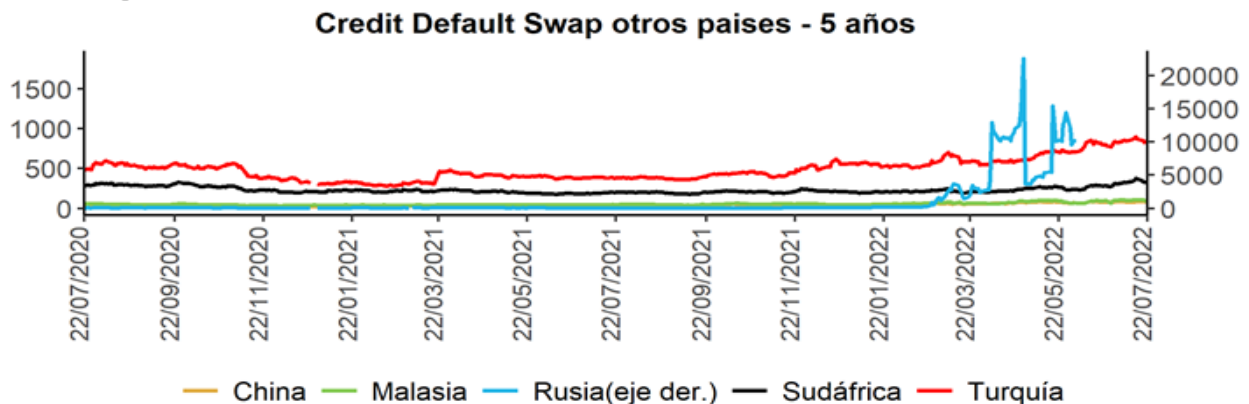

Fuente: Bloomberg, DOAM.

Nota: Los datos para los CDS de Rusia no están disponibles a partir del 03 de junio de 2022.

Un Credit Default Swap (CDS) es un instrumento financiero por medio del cual se negocia el riesgo crediticio de un bono. El tenedor paga una prima (puntos básicos sobre el valor nominal del bono) a la entidad que ofrece el CDS a cambio de que esta responda por un valor nominal en caso que el emisor haga default. La valoración de un CDS se hace en puntos básicos sobre el valor nominal del bono y tiene una relación directa con el nivel de aversión al riesgo de los inversionistas. Es decir, entre más alta sea la probabilidad de default, mayor será el valor del CDS y viceversa.*Los datos de CDS para Turquía y Rusia están disponibles hasta el 13 de marzo del 2020. Por disponibilidad de los datos la serie se retoma desde el 20/04/2020. Para Sudáfrica los datos están disponibles hasta el 25 de Febrero del 2020 y la serie se retoma desde el 10 de Marzo del 2020.

i. Índices Accionarios

País	Índices accionarios	Nivel actual 22 de julio	Variación			
			Semanal 15 de julio	4 sem atrás 22 de junio	31 de diciembre de 2021	Un año atrás
EE UU	DOW JONES	31'899	1.95%	4.6%	-12.2%	-8.4%
EE UU	S&P500	3'962	2.55%	5.4%	-16.9%	-9.3%
EE UU	NASDAQ	11'834	3.33%	7.1%	-24.4%	-19.4%
Zona Euro	Euro Stoxx 50	3'596	3.43%	3.8%	-16.3%	-11.4%
Alemania	DAX	13'254	3.02%	0.8%	-16.6%	-14.6%
Argentina	MERVAL	113'851	9.24%	32.9%	36.3%	73.4%
México	MEXBOL	47'265	0.40%	0.3%	-11.3%	-5.9%
Brasil (Sao Paulo)	IBOV	98'925	2.46%	-0.6%	-5.6%	-21.6%
Chile	IPSA	5'220	2.53%	3.2%	21.2%	21.7%
Venezuela	IBVC	7'609	8.75%	15.6%	28.6%	33.2%
Perú	IGBVL	19'245	7.92%	1.1%	-8.8%	2.6%
Colombia	MSCI COLCAP*	1'260	-1.13%	-8.2%	-10.7%	0.6%
Japón	NKY	27'915	4.20%	6.8%	-3.0%	22.7%
China	SHANGAI SE	3'270	1.30%	0.1%	-10.2%	-8.5%

* A partir del 28 de mayo de 2021 se toma la información de MSCI COLCAP, antes de esto corresponde al índice COLCAP.

Fuente: Bloomberg.

j. Comportamiento de tasas de cambio

i) Depreciación de las principales monedas frente al Dólar Americano

TASAS DE CAMBIO Frente al dólar	Tasa Indirecta 22 de julio	Tasa Directa 22 de julio	Depreciación de las diferentes monedas frente al Dólar					
			Semanal 15 de julio	4 semanas atrás	31 de diciembre de 2021	Un año atrás	Dos años atrás	Tres años atrás
Euro	1.0213	0.98	-1.30%	3.5%	11.3%	15.3%	13.3%	9.8%
Libra	1.1999	0.83	-1.20%	2.2%	12.8%	14.8%	6.1%	4.0%
AUD	0.6929	1.44	-1.95%	0.0%	4.8%	6.5%	3.1%	1.6%
NZD	0.6266	1.60	-1.62%	0.3%	8.9%	11.2%	6.3%	7.9%
CAD	0.7743	1.29	-0.89%	-0.2%	2.2%	2.8%	-3.7%	-1.6%
Yen	0.0073	136.13	-1.76%	-0.1%	18.3%	23.6%	27.0%	26.2%
NOK	0.1007	9.9	-2.38%	0.2%	12.6%	12.2%	9.2%	15.4%

Fuente: Bloomberg.

ii) Depreciación de monedas de países emergentes frente al Dólar Americano (tasas de cierre)

TASA DE CAMBIO Países Emergentes	Tasa actual 22 de julio	Depreciación de las diferentes monedas frente al Dólar					
		Semanal 15 de julio	4 sem atrás 22 de junio	31 de diciembre de 2021	Un año atrás	Dos años atrás	Tres años atrás
Colombia	4'423.20	0.67%	9.8%	10.9%	14.4%	21.9%	39.2%
Argentina	129.74	1.17%	4.8%	26.3%	34.6%	80.8%	205.8%
Brasil	5.50	1.66%	5.8%	-1.3%	5.7%	7.4%	47.0%
Venezuela**/**	5.67	1.06%	4.06%	23.6%	55.6%	NA	NA
Perú	3.91	0.28%	5.0%	-2.1%	-0.5%	11.6%	19.2%
México	20.53	-0.03%	2.4%	0.0%	2.0%	-8.2%	7.7%
Chile	953.91	-2.30%	7.4%	12.0%	26.5%	24.1%	38.5%
Turquía	17.73	1.90%	2.2%	33.3%	107.1%	158.8%	212.2%
India	79.85	-0.03%	1.9%	7.4%	7.2%	6.8%	15.9%
Sudáfrica	16.83	-1.45%	5.7%	5.6%	14.5%	2.1%	21.4%
Malasia	4.45	0.08%	1.1%	6.9%	5.5%	4.7%	8.3%

* Venezuela: Con el cambio de denominación de Bolívar a Bolívar Soberano, cambio la metodología para el cálculo de la Tasa de Cambio, por tal motivo no es posible realizar el cálculo de la depreciación dos y tres años atrás.

** Venezuela: Con el cambio de Bolívar Soberano a Bolívar Digital, los valores de la moneda anteriores al 1 de octubre de 2021 se dividieron sobre un millón.

Fuente: Bloomberg, SET FX – Tasa promedio

iii) Depreciación del Peso frente a otras monedas

TASAS DE CAMBIO Peso frente a otras monedas	Tasa actual 22 de julio	Depreciación del Peso frente a las diferentes monedas					
		Semanal 15 de julio	4 sem atrás 22 de junio	31 de diciembre de 2021	Un año atrás	Dos años atrás	Tres años atrás
COP/Euro	4517.19	1.99%	6.2%	-0.4%	-0.8%	7.6%	26.8%
COP/Libra	5307.18	1.88%	7.4%	-1.7%	-0.3%	14.9%	33.9%
COP/Yen	32.49	2.47%	9.9%	-6.2%	-7.5%	-4.0%	10.3%
COP/Sol Peruano	1129.88	0.38%	4.6%	13.3%	14.9%	9.3%	16.8%
COP/Peso Chileno	4.64	3.04%	2.3%	-1.0%	-9.6%	-1.8%	0.5%
COP/Real Brasileiro	804.57	-0.98%	3.8%	12.4%	8.2%	13.5%	-5.3%
COP/Peso Mexicano	215.46	0.70%	7.3%	10.9%	12.1%	32.9%	29.2%

Fuente: Bloomberg, cálculos DOAM

k. Precios internacionales de las materias primas

Materias primas Principales productos Balanza comercial	Materias Primas Producto	Nivel actual Dólares 22 de julio	Variación				
			Semanal 15 de julio	Frente a 30 de junio	4 semanas atrás	31 de diciembre de 2021	Un año atrás
Índice General	CRB INDEX	281.2	1.3%	-3.43%	-7.71%	20.99%	29.96%
Exportaciones	Café	2.1	1.5%	-11.52%	-13.37%	-8.58%	6.74%
Exportaciones	Azúcar	17.9	-7.1%	-3.30%	-3.04%	-5.24%	1.53%
Exportaciones	Petróleo WTI	94.7	-3.0%	-10.46%	-10.82%	25.91%	31.69%
Exportaciones	Carbón	376.3	-2.3%	1.70%	8.91%	220.53%	185.29%
Exportaciones	Oro	1727.6	1.1%	-4.41%	-5.99%	-5.55%	-4.39%
Exportaciones	Níquel	21530.0	12.7%	-6.80%	-13.79%	2.89%	14.10%
Exportaciones	Aceite de Palma	3704.0	2.1%	-24.56%	-17.67%	-21.28%	-10.12%
Importaciones	Trigo	759.0	-2.3%	-12.63%	-22.27%	-1.52%	9.64%
Importaciones	Maíz	564.3	-6.6%	-24.13%	-26.53%	-4.89%	-0.04%
Importaciones	Cacao	2223.3	0.1%	-1.21%	-5.16%	-8.86%	-2.87%
Importaciones	Algodón	1.1	2.8%	-5.31%	-12.10%	-3.42%	22.61%
Importaciones	Soya	1434.5	-2.1%	-14.36%	-13.21%	7.96%	1.29%
Importaciones	Aceros	923.0	0.9%	-0.75%	-17.44%	-35.68%	-48.15%
Importaciones	Hierro	718.0	-1.1%	-18.18%	-13.13%	4.97%	-41.00%
Otros	Plata	18.6	-0.6%	-8.28%	-13.16%	-20.20%	-26.86%
Otros	Cobre	334.9	3.5%	-9.85%	-15.10%	-24.98%	-22.99%
Otros	Aluminio	2460.0	6.0%	2.63%	0.18%	-12.33%	0.45%
Otros	Ganado	141.6	-0.8%	-3.15%	1.76%	2.26%	16.05%
Otros	Petróleo Brent	103.20	2.0%	-5.35%	-7.64%	32.68%	39.86%

Fuente: Bloomberg

Precio del petróleo: precio del futuro más cercano a vencer de un barril de petróleo crudo (en dólares).

Precio del carbón: precio de contado FOB de una tonelada de carbón en el New York mercantile exchange (en dólares).

Precio del café: precio de una libra de café colombiano cotizado en la bolsa de New York (en dólares).

Precio del algodón: corresponde a un descuento sobre el contrato de futuros más activamente transado en New York.

Precio del oro: precio de contado de una onza de oro (en dólares).

Precio del trigo: precio de contado de un saco de trigo rojo suave de invierno en Chicago (en dólares).

Precio del sorgo: precio de contado de un saco de sorgo (100 libras americanas) publicado por el Departamento de Agricultura de Estados Unidos (en dólares).

Precio de la plata: precio de contado de una onza de plata (en dólares).

Precio del cobre: precio de contado de una tonelada métrica de cobre según London Metal Exchange (en dólares).

Precio del aluminio: precio de contado de una tonelada métrica de aluminio según London Metal Exchange (en dólares).

Precio del níquel: precio de contado de una tonelada métrica de níquel según London Metal Exchange (en dólares).

Aceite de palma: promedio ponderado del precio diario de una tonelada métrica de aceite de palma, para este promedio, si el mes corriente es enero, el precio en este mes será el precio de contado y el precio de los meses siguientes (febrero, marzo y abril) será el precio de los respectivos contratos. Estos son los precios del mercado de Malasia según el Malaysian Palm Oil Board (en dólares). Últimos datos disponibles al 15 de diciembre.

Precio del maíz: precio de contado de un saco de maíz amarillo en Chicago (en dólares).

Precio del azúcar: precio global de contado de una libra de azúcar (Fuente: International Sugar Organization-en centavos de dólar).

Precio del cacao: precio diario calculado como el promedio de los tres futuros de cocoa más cercanos transado en Londres y New York.

Precio del ganado: precio de contado del ganado vivo en el mercado de Estados Unidos (en dólares).

Precio de la Soya: precio de contado de un Bushel de soya amarilla en Chicago (en dólares).

Precio del arroz: precio de contado de un saco de arroz tailandés en Chicago (en dólares).

Precio del hierro: precio del futuro de 100 toneladas métricas de mineral de hierro. (Yuanes)

Precio del acero: precio del futuro de 20 toneladas cortas de acero en bobina laminado en caliente (en dólares).

i) *Gráficos precios Internacionales de materias primas*

Precios materias primas - Agrícolas
(Base 100 = 22 julio 2021)

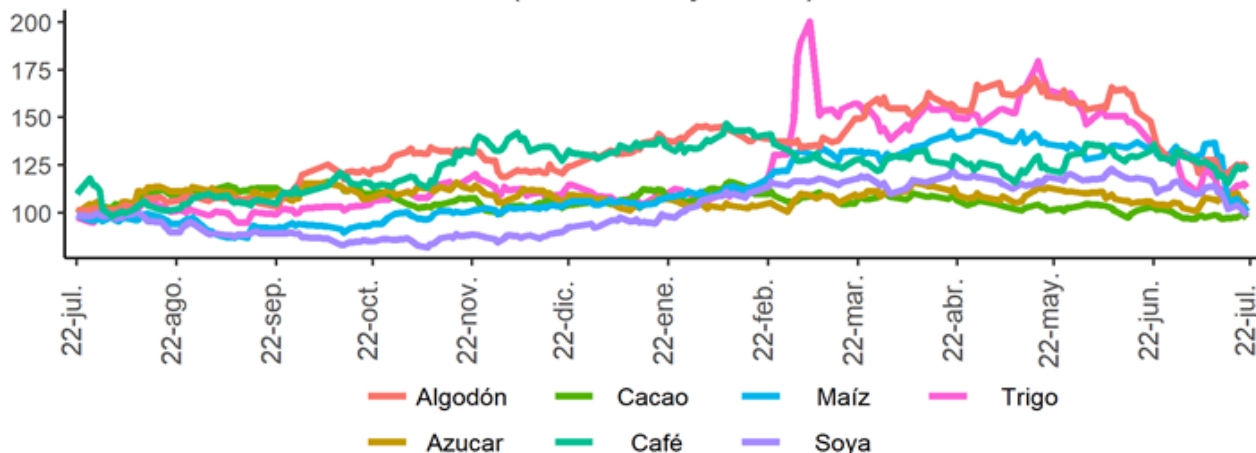

Precios materias primas - Industriales y metales preciosos
(Base 100 = 22 julio 2021)

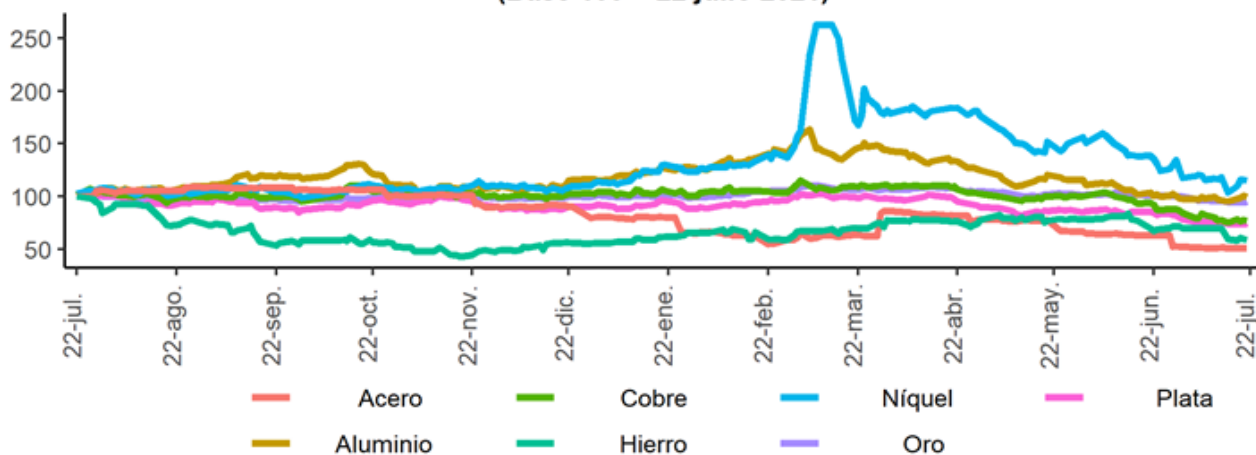

Precios materias primas - Energéticos
(Base 100 = 22 julio 2021)

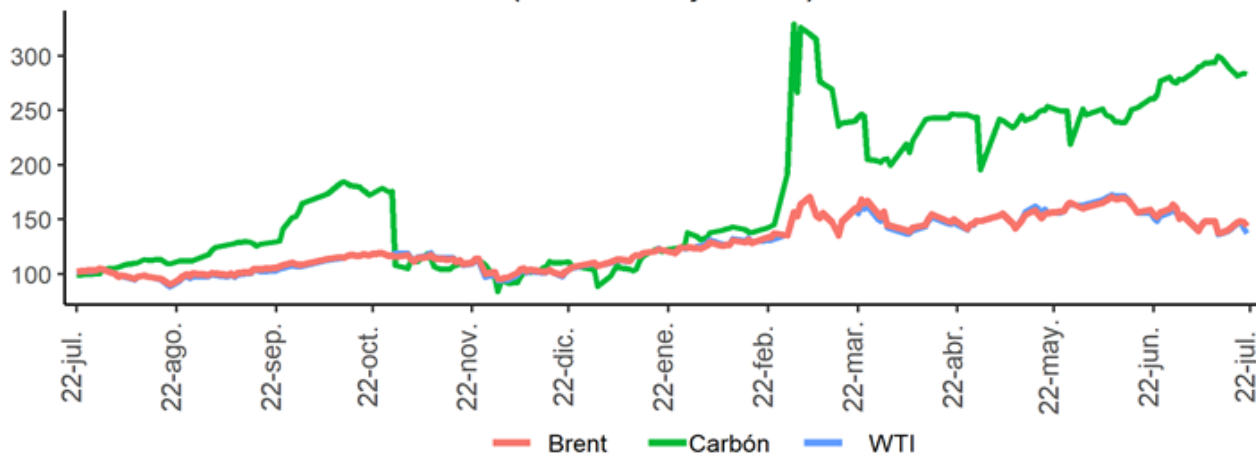

Fuente: Bloomberg

I. Resumen de los mercados de países desarrollados

Mercado de renta fija: Bonos del tesoro americano

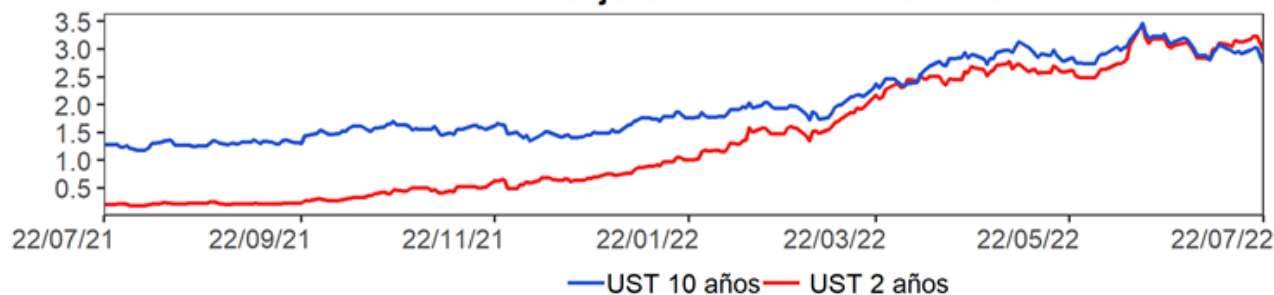

Mercado de renta variable: MXWO Index



Cotización del dólar frente a sus principales socios comerciales: DXY Index



Cotización principales materias primas



MXWO index: Índice de capitalización que mide el rendimiento de las acciones de compañías de países desarrollados. Este índice se deriva del MSCI de Morgan Stanley, el cual se conoce como el MSCI WORLD. La base del índice MXWO es el 31 de diciembre de 1969.

DXY index: Es un promedio ponderado del valor del dólar contra las monedas de un grupo de países que son los principales socios comerciales de Estados Unidos, entre los cuales se encuentran las siguientes monedas: El euro, el yen japonés, la libra esterlina, el dólar canadiense, la corona sueca y el franco suizo.

CRB index: Es un promedio aritmético de precios de futuros de una canasta de materias primas, entre los cuales se encuentra oro, plata, textiles, ganado vivo, café, azúcar, entre otros. La base del índice CRB es el 4 de noviembre de 1956 con un valor de 107.92.

Fuente: Bloomberg

m. Resumen de los mercados de países emergentes

Mercado de renta fija: EMBI Plus

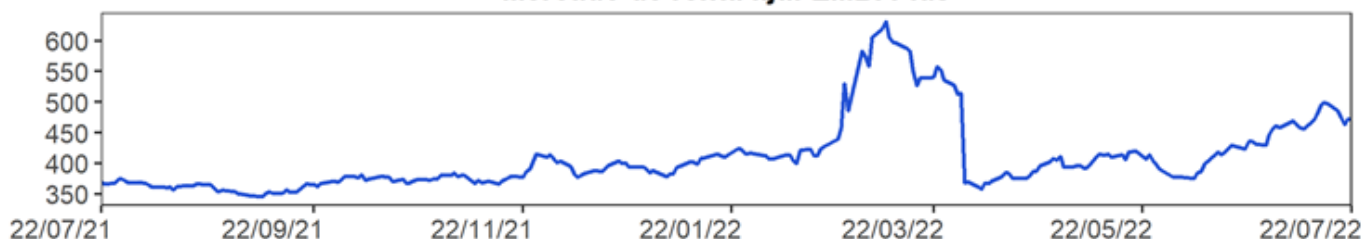

Mercado de renta variable: MXLA Index



Cotización del dólar frente a monedas latinoamericanas: 1/LACI Index



Precio del petróleo: WTI Index (Usd/Barril)



EMBI plus: Emerging Markets Bond Index, es un índice creado por JP Morgan que mide los retornos totales de los instrumentos de deuda externa de los países emergentes, incluyendo bonos Brady en dólares y otras monedas, prestamos, Eurobonos e instrumentos de deuda local denominados en dólares. Este indicador está concentrado en instrumentos de las tres principales economías de Latinoamérica (Brasil, México y Argentina) con una ponderación de 68%, dejando el resto para los otros países Latinoamericanos. Para el desarrollo de este informe, se considera el *spread* de dicho portafolio EMBI, sobre la curva cero cupón de los *trasuryes*. La base del EMBI PLUS es el 27 de agosto de 2002 con un valor de 878.

MXLA index: Índice de capitalización que mide el rendimiento de las acciones de compañías de países de América Latina. Este índice se deriva del MSCI de Morgan Stanley, el cual se conoce como el MSCI EM Latin América. La base del índice MXLA es el 31 de diciembre de 1987.

LACI index: índice creado por JP Morgan que mide el comportamiento de las monedas de países de América Latina. El índice corresponde a un promedio ponderado por liquidez y operación de la tasa spot de las 6 monedas de los países más importantes de esta región (ARS, BRL, CLP, COP, MXN, PEN). El índice LACI empieza desde el 18 de noviembre de 1992 con un valor de 1706.52. Fuente: Bloomberg

11. Mercado cambiario y de derivados¹

2022	22-jun	01-jul	08-jul	15-jul	22-jul	Variación semanal	Variación 4 semanas
Tasa promedio	4'027.33	4'199.68	4'390.46	4'393.92	4'423.20	29.28	395.87
						0.67%	9.83%
Depreciación año completo	6.44%	11.19%	14.08%	15.35%	14.37%		
Depreciación año corrido	23.93%	29.23%	35.10%	35.21%	36.11%		

Fuente: Tasa de Cambio promedio SET-FX

a. Tasas y montos del mercado cambiario

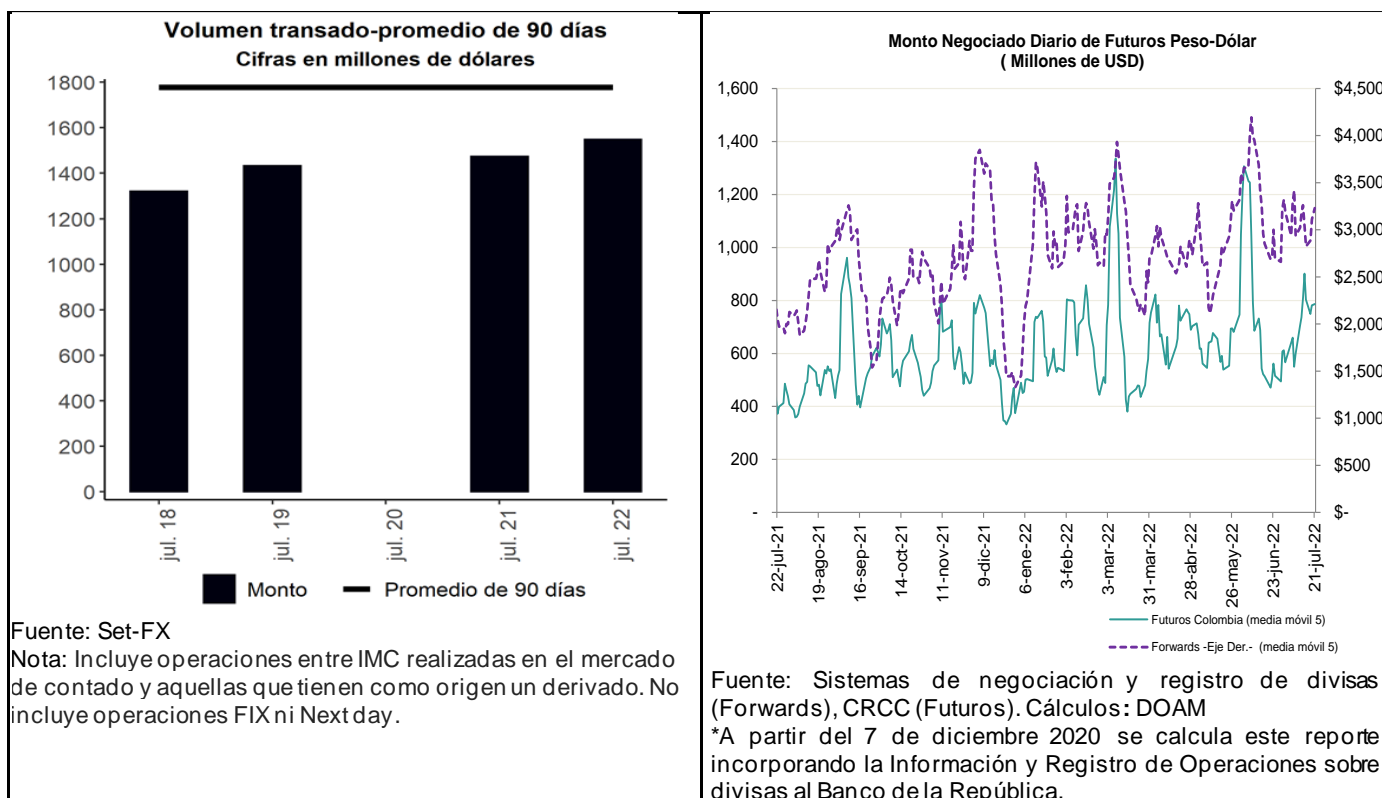

¹ Los anexos 4 y 5 detallan información sobre el mercado cambiario y de forward.

c. Pips, devaluaciones implícitas y tasas domésticas implícitas

Diferencial de Tasas jul.21-jul.18						
	Monto Promedio 3 meses		Dev. Implícita Ponderada		Devaluación teórica	
	Semana Actual ¹	Semana Anterior ¹	Semana Actual	Semana Anterior	Semana Actual	Semana Anterior
1 semana	3,480.79	3,404.81	5.13%	4.38%	7.41%	7.42%
1 mes	4,468.00	4,570.03	6.21%	5.17%	6.10%	5.98%
2 meses	688.27	712.95	6.49%	5.57%	8.62%	8.38%
3 meses	483.06	501.79	6.61%	6.01%	6.18%	6.15%
6 meses	979.40	988.12	6.45%	5.86%	6.56%	6.52%
1 año	430.14	468.06	7.40%	7.03%	6.96%	6.92%

¹ Cifras en US\$ millones
 Fuente: Sistemas de negociación y registro de divisas.
 Cálculos: DOAM

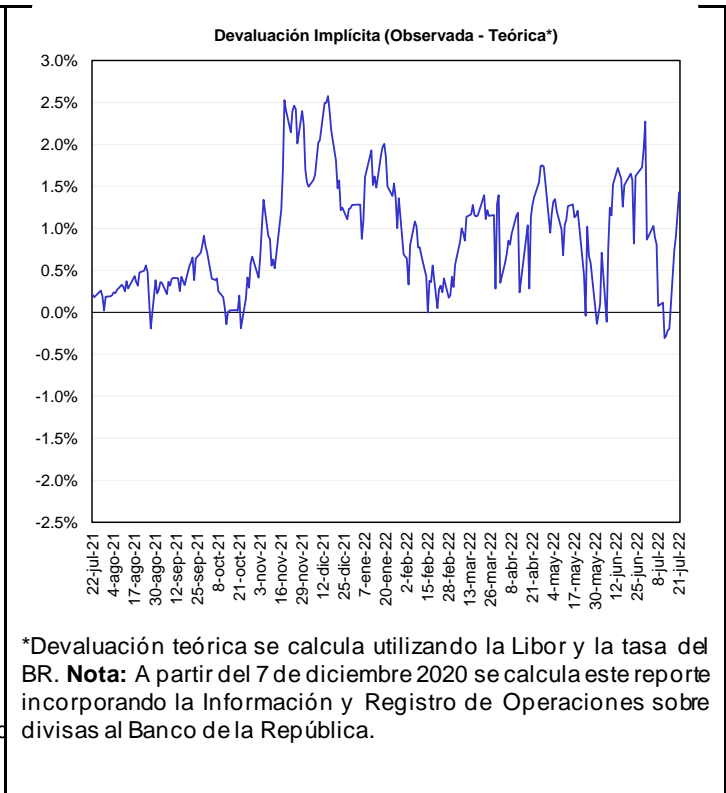
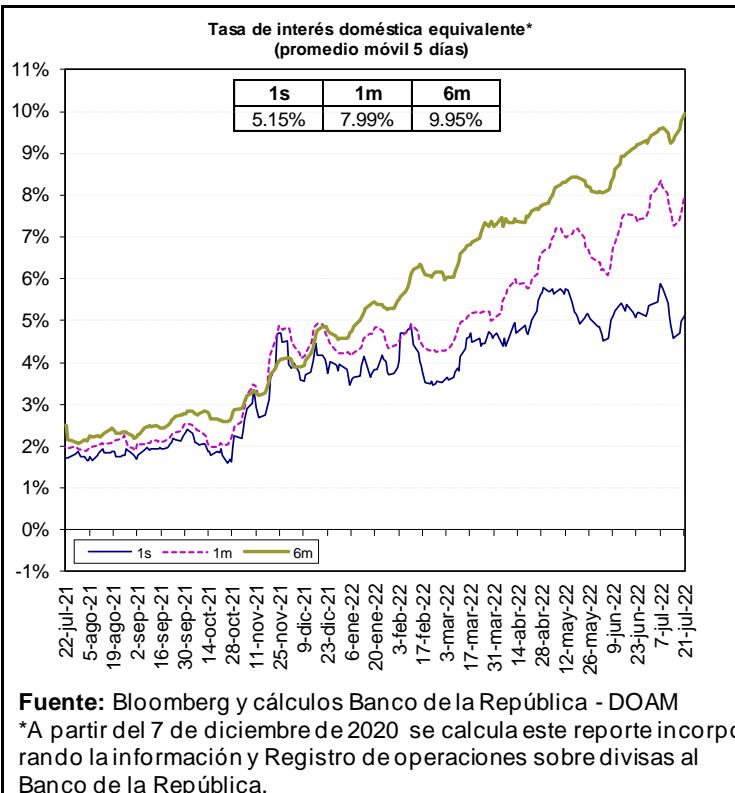

Fuente: Bloomberg y Banco de la República, cálculos DOAM.

* La tasa de interés doméstica equivalente es obtenida de la relación de equilibrio que debe existir entre la misma, la tasa de interés externa y la devaluación implícita en los contratos a futuro de peso dólar para que no existan oportunidades de arbitraje. La fórmula para el cálculo es $(1 + i) = (F/S) (1 + i^*)$, en donde i es la tasa de interés doméstica, F es el promedio ponderado de los precios en los contratos a futuro para el plazo (forwards), S es el precio del dólar en el mercado de contado, e i^* es la tasa de interés externa al plazo especificado (LIBOR).

e. *Inversiones de los Fondos de Pensiones Obligatorias en renta variable*

Evolución del portafolio Fondos de Pensiones obligatorias (% del fondo)

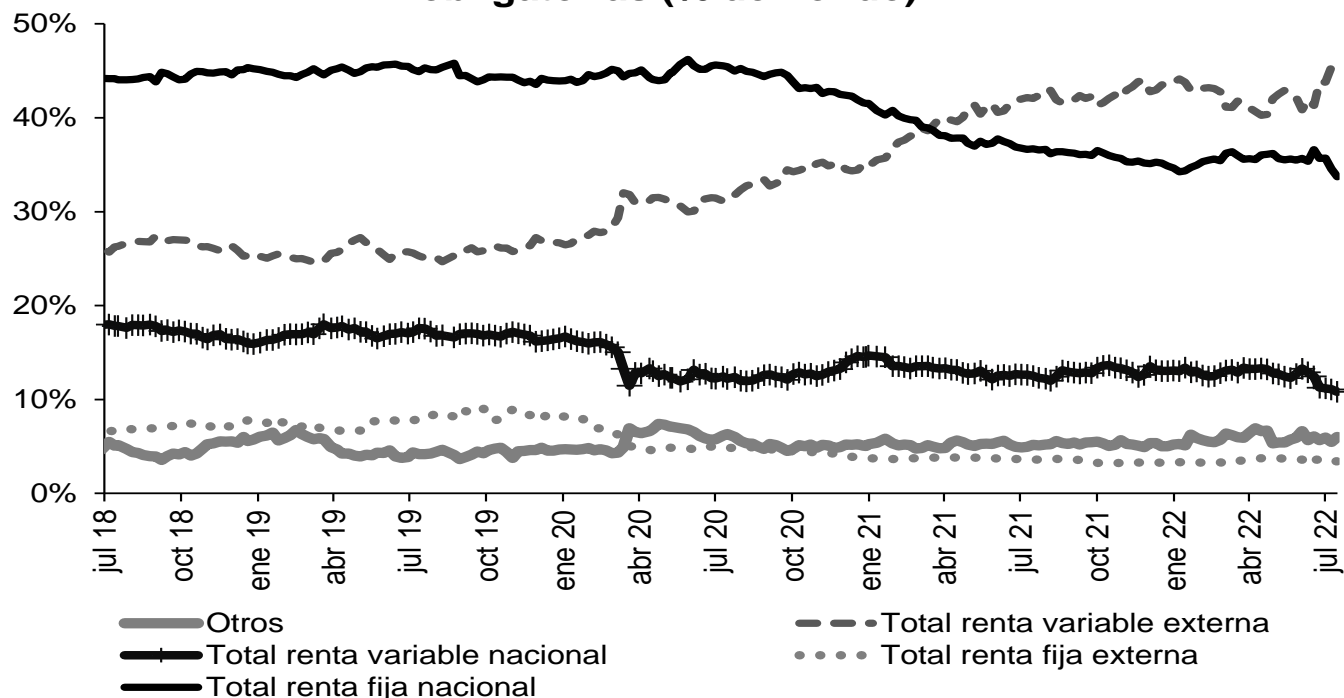

Fuente: Superintendencia Financiera de Colombia. Datos al 15 de julio de 2022.

	Evolución de las inversiones de los Fondos de Pensiones Obligatorias en renta variable local (\$ b)					
	8 jul 22			15 jul 22		
	Renta variable local	Total portafolio	% del portafolio	Renta variable local	Total portafolio	% del portafolio
Conservador	1,85	30,81	6,00%	1,73	29,52	5,86%
Mayor riesgo	7,97	53,10	15,01%	7,44	51,51	14,44%
Moderado	26,11	220,96	11,82%	24,53	212,32	11,55%
Retiro programado	2,09	37,88	5,51%	1,95	36,36	5,37%
Total	38,01	342,75	11,09%	35,65	329,72	10,81%

Fuente: Formato 351-Superintendencia Financiera de Colombia. Datos Preliminares sujetos a retransmisión.

* Datos preliminares sujetos a retransmisión.

De acuerdo con el decreto 2955 de 2010, el límite máximo de inversión en acciones en el fondo conservador y de retiro programado es 20% del valor del fondo, en el fondo moderado hasta 45% del valor del fondo y en el fondo de mayor riesgo hasta 70% del valor del fondo.

12. Mercado de deuda pública²

a. Mercado primario

TES	Plazo remanente (años)	Fecha de vencimiento	Última subasta		Subasta anterior		Diferencia (pb)
			Tasa (%)	Fecha	Tasa (%)	Fecha	
Corto plazo	0,1	6 sep 22	4,31	30 nov 21	4,28	23 nov 21	3
Corto plazo	0,4	6 dic 22	7,15	1 mar 22	7,10	22 feb 22	5
Corto plazo	0,6	7 mar 23	8,85	31 may 22	9,07	24 may 22	-22
Corto plazo	0,9	6 jun 23	11,17	19 jul 22	11,09	12 jul 22	8
Pesos	2,0	24 jul 24	6,79	25 mar 15	6,96	11 mar 15	-17
Pesos	3,3	26 nov 25	5,41	14 ago 19	5,30	24 jul 19	11
Pesos	4,1	26 ago 26	6,39	11 oct 17	6,58	9 oct 17	-19
Pesos	5,3	3 nov 27	6,13	9 jun 21	6,54	26 may 21	-40
Pesos	5,8	28 abr 28	5,81	14 ago 19	5,71	24 jul 19	10
Pesos	8,2	18 sep 30	7,25	26 sep 16	7,24	14 sep 16	1
Pesos	8,7	26 mar 31	12,46	13 jul 22	11,88	22 jun 22	58
Pesos	9,9	30 jun 32	7,47	24 oct 18	7,30	10 oct 18	17
Pesos	12,2	18 oct 34	6,10	25 nov 20	6,26	11 nov 20	-15
Pesos	14,0	9 jul 36	8,72	24 nov 21	8,07	10 nov 21	65
Pesos	19,9	28 may 42	12,68	13 jul 22	12,30	22 jun 22	38
Pesos	28,3	26 oct 50	12,35	13 jul 22	12,20	22 jun 22	15
UVR	0,6	23 feb 23	1,62	21 ago 19	1,67	8 ago 19	-5
UVR	2,8	7 may 25	3,07	15 feb 17	3,03	2 ago 17	4
UVR	4,6	17 mar 27	2,90	1 abr 20	1,88	19 feb 20	102
UVR	6,7	18 abr 29	6,17	21 jul 22	4,73	6 jul 22	144
UVR	10,7	25 mar 33	3,35	17 jun 20	3,11	3 jun 20	24
UVR	12,7	4 abr 35	3,62	20 feb 19	3,63	6 feb 19	-1
UVR	14,6	25 feb 37	6,26	21 jul 22	5,37	6 jul 22	89
UVR	26,9	16 jun 49	6,28	21 jul 22	5,35	6 jul 22	93
Verdes	8,7	26 mar 31	11,55	29 jun 22	7,88	27 oct 21	367

Fuente: Departamento de Operaciones y Análisis de Mercados.

b. Curva de rendimientos de TES

Curva de rendimientos TES en pesos

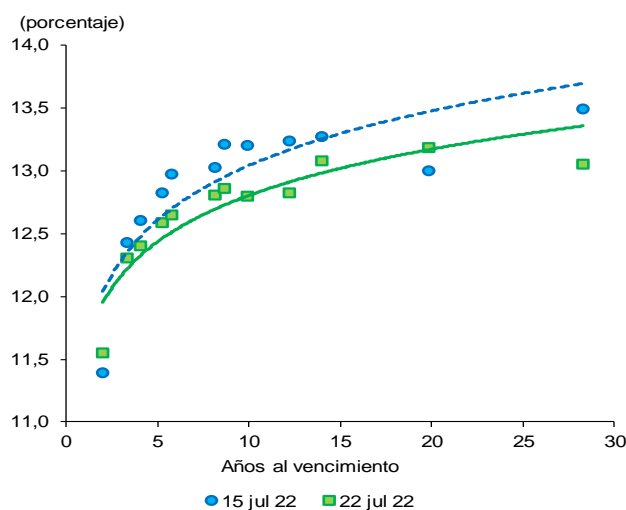

Referencia	Variación semanal (pb)
TES Jul 2024	16
TES Ago 2026	-21
TES Abr 2028	-33
TES Sep 2030	-23
TES Jun 2032	-41
TES May 2042	18
TES Oct 2050	-44

Fuente: SEN y Master Trader. Cálculos: Departamento de Operaciones y Análisis de Mercados.

Fuente: SEN y Master Trader. Cálculos: Departamento de Operaciones y Análisis de Mercado

² El Anexo 6 detalla información sobre el mercado de deuda pública.

c. Compras Netas de TES en pesos

Negociación* TES en Pesos (Compras - Ventas)

	Corrido del 2022	Desde Anuncio JP Morgan	Movimiento Neto del 15 al 21 de julio de 2022	Tramo Corto (0-3 años)	Tramo Medio (3-5 años)	Tramo Largo (>5 años)	Movimiento del 18 al 22 de julio de 2022	Corrido de julio de 2022
Bancos Comerciales	(297)	6.284	(89)	(13)	187	(192)	(18)	1.677
Compañía de Financiamiento Comercial	(16)	(11)	1	-	1	-	1	1
Cooperativas	-	-	-	-	-	-	-	-
Corporaciones Financieras	368	(471)	27	41	15	(16)	40	190
TOTAL ESTABLECIMIENTOS DE CRÉDITO	55	5.802	(61)	27	203	(207)	23	1.868
Fondos de Pensiones y Cesantías	(59)	(36)	-	-	-	-	-	5
Propia	2.585	20.287	4	22	(61)	22	(17)	(1.119)
Terceros	-	(70)	-	-	-	-	-	-
Fondos de Pensiones - Prima Media	-	(70)	-	-	-	-	-	-
Total Fondos de Pensiones y Cesantías	2.526	20.181	4	22	(61)	22	(17)	(1.114)
Sociedades Comisionistas de Bolsa	33	537	55	105	(9)	(36)	61	155
Propia	253	202	(1)	5	(1)	(14)	(11)	2
Terceros	21	20	-	-	-	-	-	20
Extranjeros	-	(172)	-	-	-	-	-	-
FIC	-	-	-	-	-	-	-	-
Total Sociedades Comisionistas de Bolsa	286	739	54	110	(10)	(50)	50	157
Sociedades Fiduciarias	38	(1.356)	3	6	(6)	(4)	(4)	7
Propia	7.983	93.897	179	51	(141)	241	151	707
Terceros	9.009	89.475	219	(3)	(115)	338	219	850
Extranjeros***	200	1.102	15	-	-	15	15	33
Extranjeros (TES verdes)***	(495)	55	13	23	3	(4)	22	30
FIC	(721)	4.171	18	25	-	(2)	23	29
Pasivos Pensionales	-	-	-	-	-	-	-	-
Total Sociedades Fiduciarias	8.021	92.542	181	57	(147)	238	147	713
Compañías de Seguros y Capitalización	495	2.192	10	10	-	-	10	143
Propia	19	6	-	-	-	-	-	-
Terceros	-	(14)	-	-	-	-	-	-
Pasivos Pensionales	-	-	-	-	-	-	-	-
Total Compañías de Seguros y Capitalización	514	2.198	10	10	-	-	10	143
Sociedades Administradoras de Inversión	-	(3)	-	-	-	-	-	-
Propia	-	(23)	-	-	-	-	-	-
Terceros	-	(23)	-	-	-	-	-	-
FIC	-	(23)	-	-	-	-	-	-
Total Sociedades Administradoras de Inversión	-	(26)	-	-	-	-	-	-
TOTAL ENTIDADES FINANCIERAS NO BANCARIAS	11.347	115.633	248	199	(218)	209	190	(100)
Total Entidades Financieras Especiales**	858	5.519	80	25	15	15	55	267
Total Entidades Públicas****	3.179	27.437	-	-	-	-	-	1.197
Otros*****	138	(10.635)	-	(1)	-	-	(1)	(6)
Extranjeros	-	0	-	-	-	-	-	-
TOTAL MOVIMIENTO NETO	15.577	143.757	267	250	-	17	267	3.226

Negociación* TES UVR (Compras - Ventas)

	Corrido del 2022	Desde Anuncio JP Morgan	Movimiento Neto del 15 al 21 de julio de 2022	Tramo Corto (0-3 años)	Tramo Medio (3-5 años)	Tramo Largo (>5 años)	Movimiento del 18 al 22 de julio de 2022	Corrido de julio de 2022
Bancos Comerciales	(980)	8.381	(104)	(57)	(34)	(14)	(105)	247
Compañía de Financiamiento Comercial	(0)	2	-	-	-	-	-	(0)
Cooperativas	-	-	-	-	-	-	-	-
Corporaciones Financieras	(336)	(595)	66	24	-	43	67	2
TOTAL ESTABLECIMIENTOS DE CRÉDITO	(1.316)	7.788	(38)	(32)	(34)	29	(38)	250
Fondos de Pensiones y Cesantías	(3)	109	-	-	-	-	-	-
Propia	(721)	26.779	323	(31)	16	338	323	(713)
Terceros	-	(21)	-	-	-	-	-	-
Fondos de Pensiones - Prima Media	-	(21)	-	-	-	-	-	-
Total Fondos de Pensiones y Cesantías	(724)	26.867	323	(31)	16	338	323	(713)
Sociedades Comisionistas de Bolsa	(270)	(300)	35	13	8	15	36	32
Propia	(115)	(216)	0	-	-	0	0	(77)
Terceros	(0)	(38)	-	-	-	-	-	(0)
Extranjeros	-	(63)	-	-	-	-	-	-
FIC	-	-	-	-	-	-	-	-
Total Sociedades Comisionistas de Bolsa	(385)	(516)	35	13	8	15	36	(45)
Sociedades Fiduciarias	(89)	(83)	3	5	-	-	5	(16)
Propia	1.477	20.107	35	(5)	11	36	42	508
Terceros	3.222	6.631	2	(1)	-	3	2	381
Extranjeros***	(879)	615	(0)	(5)	-	-	(5)	14
FIC	144	3.329	1	(2)	-	5	2	18
Pasivos Pensionales	-	-	-	-	-	-	-	-
Total Sociedades Fiduciarias	1.388	20.025	38	(1)	11	36	46	493
Compañías de Seguros y Capitalización	1.873	6.648	0	(9)	-	0	(9)	18
Propia	21	19	-	-	-	-	-	-
Terceros	-	(2)	-	-	-	-	-	-
Pasivos Pensionales	-	-	-	-	-	-	-	-
Total Compañías de Seguros y Capitalización	1.894	6.667	0	(9)	-	0	(9)	18
Sociedades Administradoras de Inversión	-	(0)	-	-	-	-	-	-
Propia	-	(14)	-	-	-	-	-	-
Terceros	-	(14)	-	-	-	-	-	-
FIC	-	(14)	-	-	-	-	-	-
Total Sociedades Administradoras de Inversión	-	(14)	-	-	-	-	-	-
TOTAL ENTIDADES FINANCIERAS NO BANCARIAS	2.173	53.028	396	(28)	34	390	395	(247)
Total Entidades Financieras Especiales**	(102)	415	(8)	(8)	-	-	(8)	29
Total Entidades Públicas****	2.225	6.730	62	68	-	-	68	747
Otros*****	396	285	0	-	-	0	0	2
Extranjeros	-	(0)	-	-	-	-	-	-
TOTAL MOVIMIENTO NETO	3.377	68.246	413	(0)	-	418	418	780

Cifras en Miles de Millones de Pesos. Fuente: banrep. Información actualizada al 22 de julio de 2022

*Corresponde a los flujos nominales por operaciones compra-venta contra pago (420 y 422) y transferencias (423). Además, se incluyen las emisiones, vencimientos y redenciones anticipadas.

**Las entidades financieras especiales son Fogafin, Bancoldex, ICETEX, Fogacoop, las Cajas Promotoras de Vivienda de la Nación, la FDN, entre otras.

*** Los recursos de extranjeros son mayoritariamente administrados por BNP Paribas, Cititrust, Corpbanca Trust y Fiduciaria Bogotá.

**** Dentro de las Entidades Públicas se registran los movimientos del Banco de la República.

***** Dentro de Otros se registran los movimientos de la Bolsa de Valores de Colombia, DECEVAL, la Cámara de Riesgo Central de Contraparte y Personas Jurídicas.

Fuente: Banco de la República

13. Participación de Extranjeros en TES

Compras Netas de TES por parte de Inversionistas Extranjeros

Denominación	Corrido de 2022	Desde Anuncio JP Morgan	Entre el 18 y el 21 de julio	Entre el 18 y el 22 de julio	Corrido de julio	Saldo Compras Netas al 22 de julio del 2022	% Saldo Disponible TES Pesos o UVR	% Saldo Total TES
Spot Pesos	\$ 9.229	\$ 90.597	\$ 235	\$ 235	\$ 903	\$ 103.012	36,5%	24,1%
Spot UVR	\$ 3.222	\$ 6.592	\$ 2	\$ 2	\$ 381	\$ 8.568	5,9%	2,0%
Forward* Pesos	\$ 765	\$ (426)	\$ 211	\$ 211	\$ 28	\$ 4.537	1,6%	1,1%
Forward* UVR	\$ (2.042)	\$ 1.135	\$ (246)	\$ (246)	\$ (143)	\$ 1.272	0,9%	0,3%

Cifras en miles de millones de pesos. * Información disponible hasta el 22 de julio de 2022

Saldo de TES Pesos del Offshore en los Mercados Spot y Forward Como Porcentaje del Saldo Disponible

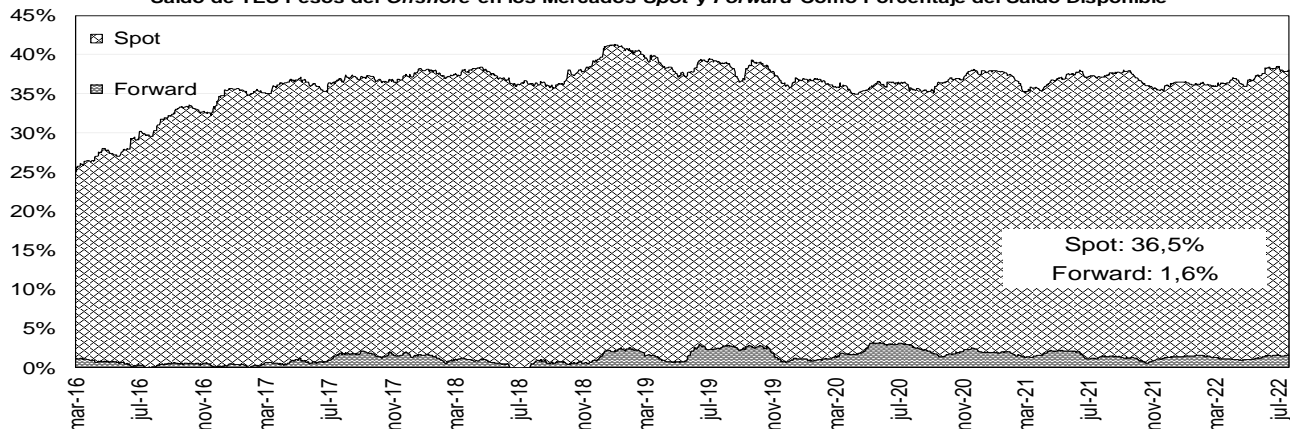

Saldo del Offshore en TES Pesos y TES UVR Como Porcentaje del Saldo Total (Mercado de Contado)

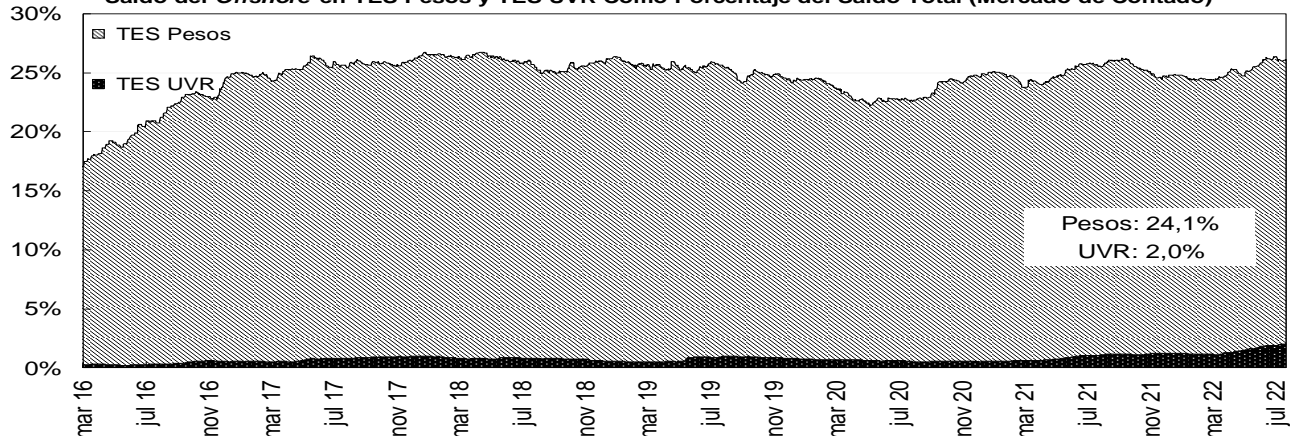

Fuente: Banco de la República

14. Mercado de renta variable³

	julio 22	Variación			
		1 semana	1 mes	Año Corrido	Año Completo
MSCI COLCAP	1'259.80	-1.13%	-8.19%	-10.71%	0.63%
Monto Promedio Diario Semanal	45.01 *	-26.9%	-57.38%	47.3%	-66.6%

A partir del 28 de mayo de 2021 se toma la información del MSCI COLCAP, antes de esto corresponde al índice

* Miles de millones de pesos

Fuente: Bloomberg

³ El anexo 7 detalla información del mercado de renta variable.

MSCI COLCAP Y VOLUMEN DIARIO TRANSADO EN LAS ACCIONES QUE LO COMPONEN

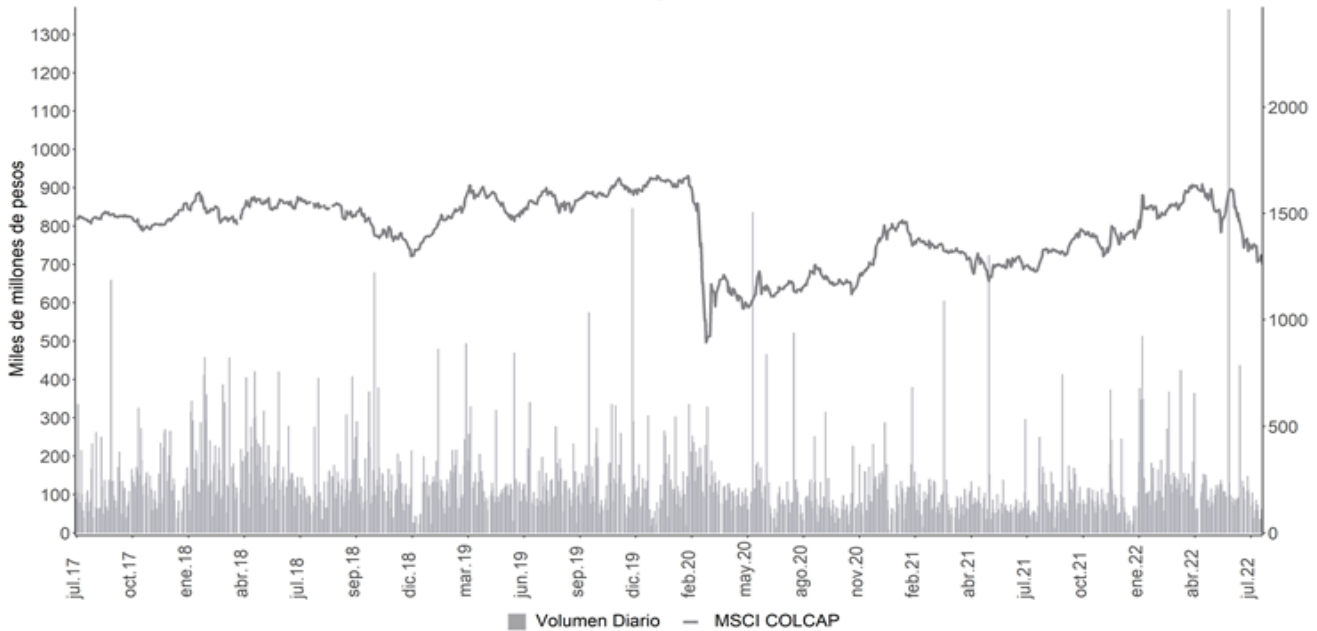

A partir del 28 de mayo de 2021 se toma la información de MSCI COLCAP, antes de esto corresponde al índice COLCAP.
Fuente: Bloomberg

15. Resumen del mercado colombiano.

Tasa cero cupón de TES en pesos



MSCI COLCAP*

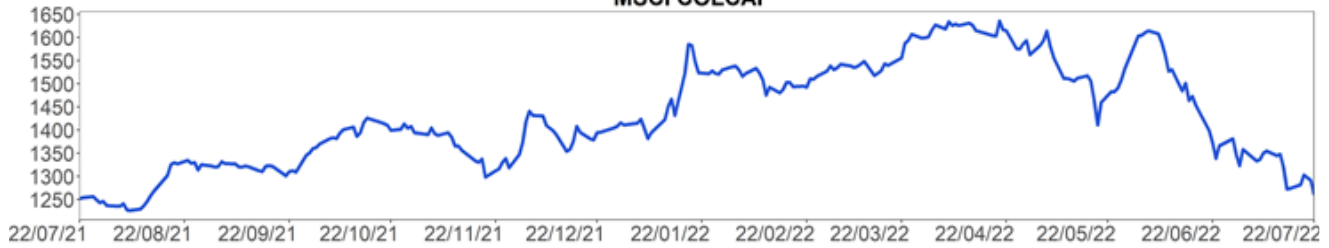

COP/USD

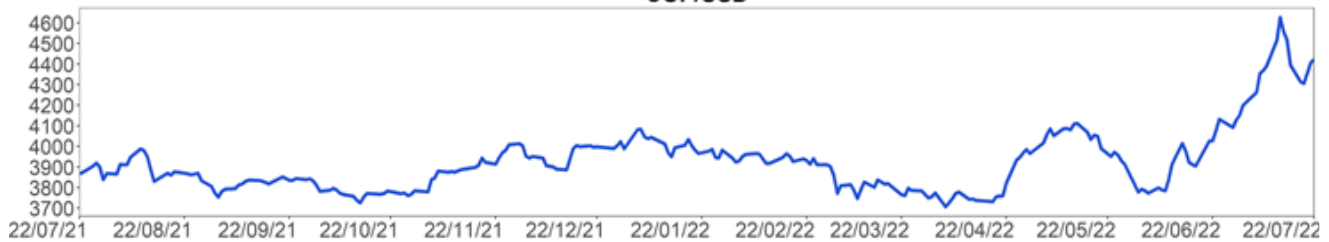

A partir del 28 de mayo de 2021 se toma la información de MSCI COLCAP, antes de esto corresponde al índice COLCAP.
Fuente: Bloomberg

16. Calendario económico

a. Semana anterior⁴

Lunes 18 Julio	Martes 19 Julio	Miércoles 20 Julio	Jueves 21 Julio	Viernes 22 Julio
Brasil <i>IPC FGV IPC-S</i> Esp: 0,25% Ant: 0,69% Obs: 0,24%	Eurozona <i>IPC YoY</i> Esp: 8,6% Ant: 8,6% Obs: 8,6%	Reino Unido <i>IPC YoY</i> Esp: 9,3% Ant: 9,1% Obs: 9,4%	Estados Unidos <i>Peticiones iniciales de desempleo</i> Esp: 240k Ant: 244k Obs: 251k	Estados Unidos <i>PMI de fabricación EE.UU. S&P Global</i> Esp: 52 Ant: 52,7 Obs: 52,3
Estados Unidos <i>Flujos netos TIC a largo plazo</i> Esp: -- Ant: \$87.7b Obs: \$155.3b	Reino Unido <i>Cambio en desempleados</i> Esp: -- Ant: -19.7k Obs: -20.0k	Reino Unido <i>IPC (MoM)</i> Esp: 0,7% Ant: 0,7% Obs: 0,8%	Eurozona <i>Tipo de refinanciación principal BCE</i> Esp: 0,25% Ant: 0% Obs: 0,5%	Reino Unido <i>S&P Global/CIPS UK Manufacturing PMI</i> Esp: 52 Ant: 52,8 Obs: 52,2
Estados Unidos <i>Flujos netos totales TIC</i> Esp: -- Ant: \$1.3b Obs: \$182.5b	Estados Unidos <i>Construcciones iniciales</i> Esp: 1580k Ant: 1549k Obs: 1559k	Estados Unidos <i>Solicitudes de hipoteca MBA</i> Esp: -- Ant: -1,7% Obs: -6,3%	Japón <i>Fab PMI Japón de Jibun Bank</i> Esp: -- Ant: 52,7 Obs: 52,2	Eurozona <i>S&P Global Eurozone Manufacturing PMI</i> Esp: 51 Ant: 52,1 Obs: 49,6
Brasil <i>Balanza comercial semanal</i> Esp: -- Ant: \$2045m Obs: \$1387m	Reino Unido <i>Tasa de desempleo ILO 3 meses</i> Esp: 3,8% Ant: 3,8% Obs: 3,8%	Reino Unido <i>IPC subyacente YoY</i> Esp: 5,8% Ant: 5,9% Obs: 5,8%	Eurozona <i>Tipo de organismos de depósito ECB</i> Esp: -0,25% Ant: -0,5% Obs: 0%	México <i>IPC quincenal</i> Esp: 0,39% Ant: 0,39% Obs: 0,43%
Brasil <i>FGV inflación IGP-10 MoM</i> Esp: 0,48% Ant: 0,74% Obs: 0,6%	Reino Unido <i>Desempleo registrado</i> Esp: -- Ant: 4% Obs: 3,9%	Estados Unidos <i>Ventas viviendas de segunda</i> Esp: 5.35m Ant: 5.41m Obs: 5.12m	Japón <i>IPC (YoY)</i> Esp: 2,4% Ant: 2,5% Obs: 2,4%	Reino Unido <i>Ventas al por menor inc carb autos MoM</i> Esp: -0,2% Ant: -0,5% Obs: -0,1%
Estados Unidos <i>Índice NAHB mercado viviendas</i> Esp: 65 Ant: 67 Obs: 55	Eurozona <i>IPC (MoM)</i> Esp: 0,8% Ant: 0,8% Obs: 0,8%	Japón <i>Tipo de equilibrio de política del BOJ</i> Esp: -0,1% Ant: -0,1% Obs: -0,1%	México <i>Ventas al por menor YoY</i> Esp: 4,3% Ant: 4,6% Obs: 5,2%	Reino Unido <i>Ventas al por menor inc carb autos YoY</i> Esp: -5,3% Ant: -4,7% Obs: -5,8%
Colombia <i>Economic Activity NSA YoY</i> Esp: 18,5% Ant: 12% Obs: 16,5%	Colombia <i>Balanza comercial</i> Esp: -\$1300.0m Ant: -\$485.4m Obs: -\$1732.5m	Eurozona <i>Confianza del consumidor</i> Esp: -24,9 Ant: -23,6 Obs: -27	Estados Unidos <i>Índice líder</i> Esp: -0,6% Ant: -0,4% Obs: -0,8%	Reino Unido <i>Ventas al por menor sin carb autos MoM</i> Esp: -0,4% Ant: -0,7% Obs: 0,4%
	México <i>Reservas internacionales semanal</i> Esp: -- Ant: \$198413m Obs: \$198473m	Reino Unido <i>RPI MoM</i> Esp: 0,8% Ant: 0,7% Obs: 0,9%	Eurozona <i>ECB Marginal Lending Facility</i> Esp: 0,5% Ant: 0,25% Obs: 0,75%	México <i>Bi-Weekly Core CPI</i> Esp: 0,33% Ant: 0,26% Obs: 0,34%

Fuente: Bloomberg

⁴ Esp: Esperado; Ant: Anterior; Obs: Observado.

b. Semana actual

Lunes	Martes	Miércoles	Jueves	Viernes
25 Julio	26 Julio	27 Julio	28 Julio	29 Julio
México <i>Actividad económica IGAE YoY</i> Esp: 1,69% Ant: 1,34% Obs: --	Brasil <i>IBGE inflación IPCA-15 MoM</i> Esp: 0,15% Ant: 0,69% Obs: --	Estados Unidos <i>FOMC Decisión de tipo (techo)</i> Esp: 2,5% Ant: 1,75% Obs: --	Japón <i>Producción industrial MoM</i> Esp: 4% Ant: -7,5% Obs: --	Colombia <i>Tipo de interés a un día</i> Esp: 9% Ant: 7,5% Obs: --
Brasil <i>Balanza cuenta corriente</i> Esp: \$400m Ant: -\$2414m Obs: --	Estados Unidos <i>Confianza del consumidor del consejo de conf</i> Esp: 96,9 Ant: 98,7 Obs: --	Estados Unidos <i>Órdenes bienes duraderos</i> Esp: -0,3% Ant: 0,8% Obs: --	Estados Unidos <i>Peticiones iniciales de desempleo</i> Esp: 250k Ant: 251k Obs: --	Estados Unidos <i>Percepción de la U. de Michigan</i> Esp: 51,1 Ant: 51,1 Obs: --
Brasil <i>IPC FGV IPC-S</i> Esp: -0,19% Ant: 0,24% Obs: --	Estados Unidos <i>Ventas viviendas nuevas</i> Esp: 661k Ant: 696k Obs: --	Estados Unidos <i>Solicitudes de hipoteca MBA</i> Esp: -- Ant: -6,3% Obs: --	Japón <i>Desempleo</i> Esp: 2,5% Ant: 2,6% Obs: --	México <i>PIB NSA YoY</i> Esp: 1,5% Ant: 1,8% Obs: --
Brasil <i>Inversión directa externa</i> Esp: \$6077m Ant: \$11843m Obs: --	México <i>Reservas internacionales semanal</i> Esp: -- Ant: \$198473m Obs: --	Eurozona <i>Oferta de dinero M3 YoY</i> Esp: 5,4% Ant: 5,6% Obs: --	Estados Unidos <i>PIB anualizado QoQ</i> Esp: 0,5% Ant: -1,6% Obs: --	Eurozona <i>PIB SA QoQ</i> Esp: 0,2% Ant: 0,6% Obs: --
Estados Unidos <i>Actividad manuf Fed Dallas</i> Esp: -22 Ant: -17,7 Obs: --	Estados Unidos <i>Índice manufacturero Richmond</i> Esp: -17 Ant: -11 Obs: --	Estados Unidos <i>Inventarios al por mayor MoM</i> Esp: 1,5% Ant: 1,8% Obs: --	Chile <i>Tasa de desempleo</i> Esp: 7,8% Ant: 7,8% Obs: --	Eurozona <i>PIB SA YoY</i> Esp: 3,4% Ant: 5,4% Obs: --
Estados Unidos <i>Chicago Fed Nat Activity Index</i> Esp: -0,03 Ant: 0,01 Obs: --	Estados Unidos <i>Índice de precios de vivienda FHFA MoM</i> Esp: 1,5% Ant: 1,6% Obs: --	México <i>Balanza comercial</i> Esp: -1200.0m Ant: -2215.3m Obs: --	Japón <i>IPC Tokio exc alim fres sa-YoY</i> Esp: 2,2% Ant: 2,1% Obs: --	Estados Unidos <i>Gasto personal</i> Esp: 0,9% Ant: 0,2% Obs: --
Brasil <i>Balanza comercial semanal</i> Esp: -- Ant: \$1387m Obs: --	China <i>Industrial Profits YoY</i> Esp: -- Ant: -6,5% Obs: --	Estados Unidos <i>Vtas pendientes viviendas(MoM)</i> Esp: -1% Ant: 0,7% Obs: --	Japón <i>Ratio trabajo-candidato</i> Esp: 1,25 Ant: 1,24 Obs: --	Estados Unidos <i>Ingresos personales</i> Esp: 0,5% Ant: 0,5% Obs: --
Japón <i>Servicios IPP YoY</i> Esp: 2% Ant: 1,8% Obs: --	Brasil <i>IBGE inflación IPCA-15 YoY</i> Esp: 11,4% Ant: 12,04% Obs: --	Brasil <i>Total de préstamos pendientes</i> Esp: -- Ant: -- Obs: --	Brasil <i>FGV inflación IGPM MoM</i> Esp: 0,28% Ant: 0,59% Obs: --	Reino Unido <i>Aprobaciones hipotecas</i> Esp: 65.0k Ant: 66.2k Obs: --

Fuente: Bloomberg

ANEXO 1: OPERACIONES DE MERCADO ABIERTO

Cuadro 1¹

SalDOS Contables de OMAS del Banco de la República			
Cifras en miles de millones de pesos			
	30-jun-22	31-may-22	Diferencia Mes Anterior
I. Operaciones Definitivas 1/	28,630.8	26,853.8	1,777.0
A. Tes clase A	0.0	0.0	0.0
B. Tes clase B	28,135.9	26,342.5	1,793.4
C. TES ley 546	0.0	0.0	0.0
D. Títulos Fogafin	0.0	0.0	0.0
Títulos Hipotecarios Clase A	0.0	0.0	0.0
Títulos Hipotecarios Clase B	0.0	0.0	0.0
Títulos Hipotecarios Clase C	0.0	0.0	0.0
Títulos Capitalización Banca Pública	0.0	0.0	0.0
E. Títulos Deuda Privada	495.0	511.4	-16.4
II. Operaciones Transitorias	12,039.9	20,891.5	-8,851.6
E. Expansión transitoria	14,915.6	21,627.6	-6,712.1
Repos a 1 día	9,504.6	17,650.0	-8,145.4
Repos a 7 días	3,610.0	1,500.0	2,110.0
Repos a 14 días	0.0	0.0	0.0
Repos a 28 días	0.0	0.0	0.0
Repos a 30 días	0.0	0.0	0.0
Repos a 60 días	0.0	0.0	0.0
Repos a 90 días	0.0	0.0	0.0
Repos a 180 días	1,167.0	1,597.0	-430.0
Repos a 270 días	354.0	554.0	-200.0
Repos a 360 días	280.0	326.6	-46.6
F. Contracción transitoria	2,875.7	736.2	2,139.5
Repo reversa	0.0	0.0	0.0
Depósitos Remunerados	2,875.7	736.2	2,139.5
Total (I + II)	40,670.7	47,745.3	-7,074.5

Fuente: Banco de la República

1/. Corresponde al valor presente de los saldos de los títulos en el portafolio del BR valorados a tasas de mercado.

Cuadro 2²

Total saldo de operaciones de mercado abierto por plazos al vencimiento al 22-jul-2022

Montos en miles de millones

	PLAZO										TOTAL	VARIACION	
	3	7	28	30	60	90	180	270	361	SEMANAL		AÑO CORRIDO	
DEPÓSITOS CONTRACCION	1,623.97	0.00	0.00	0.00	0.00	0.00	0.00	0.00	0.00	0.00	1,623.97	361.53	-1,724.47
SUBASTA	0.00	0.00	0.00	0.00	0.00	0.00	0.00	0.00	0.00	0.00	0.00	0.00	0.00
VENTANILLA	1,623.97	0.00	0.00	0.00	0.00	0.00	0.00	0.00	0.00	0.00	1,623.97	361.53	-1,724.47
											0.00	0.00	0.00
REPOS EXPANSION (REPO B.R.)	11,176.58	825.00	0.00	0.00	0.00	0.00	1,167.00	354.00	280.00	13,802.58	3,401.58	3,705.03	
SUBASTA	11,176.58	825.00	0.00	0.00	0.00	0.00	1,167.00	354.00	280.00	13,802.58	3,701.58	3,707.03	
VENTANILLA	0.00	0.00	0.00	0.00	0.00	0.00	0.00	0.00	0.00	0.00	-300.00	-2.00	
OVERNIGHT	0.00	0.00	0.00	0.00	0.00	0.00	0.00	0.00	0.00	0.00	0.00	0.00	0.00
											0.00	0.00	0.00
APOYO TRANSITORIO	0.00	0.00	0.00	0.00	0.00	0.00	0.00	0.00	0.00	0.00	0.00	0.00	0.00
SUBASTA	0.00	0.00	0.00	0.00	0.00	0.00	0.00	0.00	0.00	0.00	0.00	0.00	0.00
VENTANILLA	0.00	0.00	0.00	0.00	0.00	0.00	0.00	0.00	0.00	0.00	0.00	0.00	0.00
											0.00	0.00	0.00

Fuente: DFV

El saldo refleja las operaciones adjudicadas

No se incluyen operaciones de subastas de FRECH

¹ Datos disponibles hasta el 30 de junio 2022

² Incluye operaciones de repos con colateral título de deuda privada y repos con colateral pagarés. El saldo refleja las operaciones adjudicadas vigentes.

Cuadro 3³

Banco de la República Sección Mesa de Dinero MILES DE MILLONES DE \$							
COMPOSICION DEL SALDO DE LAS OPERACIONES DE MERCADO ABIERTO							
FECHA	OPERACIONES DE CONTRACCIÓN			OPERACIONES DE EXPANSIÓN			
	SUBASTA	VENTANILLA	SALDO	REPOS ENTIDADES FINANCIERAS			
				SUBASTA	VENTANILLA	OVERNIGHT	SALDO
06/08/2021	0.00	808.16	808.16	13878.14	1.00	0.00	13879.139
13/08/2021	0.00	816.57	816.57	11659.10	705.00	0.00	12364.104
20/08/2021	0.00	528.93	528.93	17516.06	0.00	0.00	17516.064
27/08/2021	0.00	724.39	724.39	13828.09	4.00	4.10	13836.195
03/09/2021	0.00	271.73	271.73	16472.70	0.00	0.00	16472.704
10/09/2021	0.00	519.28	519.28	11372.64	0.00	0.00	11372.638
17/09/2021	0.00	191.57	191.57	15887.25	13.80	0.00	15901.054
24/09/2021	0.00	404.55	404.55	19650.52	0.00	0.00	19650.520
01/10/2021	0.00	175.85	175.85	23248.25	0.00	0.00	23248.247
08/10/2021	0.00	143.84	143.84	18202.75	0.00	0.00	18202.754
15/10/2021	0.00	140.76	140.76	17486.75	0.00	0.00	17486.751
22/10/2021	0.00	487.96	487.96	17235.23	0.00	0.00	17235.227
29/10/2021	0.00	326.59	326.59	18819.75	250.00	0.00	19069.754
05/11/2021	0.00	888.13	888.13	18874.40	160.00	0.00	19034.400
12/11/2021	0.00	979.95	979.95	23723.75	17.00	0.00	23740.754
19/11/2021	0.00	182.87	182.87	27397.27	728.00	0.00	28125.268
26/11/2021	0.00	836.69	836.69	22900.69	0.00	0.00	22900.695
03/12/2021	0.00	1293.45	1293.45	18347.41	0.00	0.00	18347.408
10/12/2021	0.00	600.95	600.95	18908.99	0.00	0.00	18908.988
17/12/2021	0.00	642.78	642.78	20103.25	0.00	0.00	20103.254
24/12/2021	0.00	592.32	592.32	9377.75	0.00	0.00	9377.754
31/12/2021	0.00	3348.44	3348.44	10095.55	2.00	0.00	10097.550
07/01/2022	0.00	434.76	434.76	11695.15	0.00	0.00	11695.154
14/01/2022	0.00	3866.18	3866.18	16614.65	2911.00	0.00	19525.654
21/01/2022	0.00	303.20	303.20	14177.95	0.00	0.00	14177.954
28/01/2022	0.00	793.72	793.72	16387.35	0.00	0.00	16387.350
04/02/2022	0.00	436.77	436.77	21378.50	6.00	6.00	21390.504
11/02/2022	0.00	881.68	881.68	16643.65	0.00	0.00	16643.654
18/02/2022	0.00	369.33	369.33	17519.06	21.00	0.00	17540.059
25/02/2022	0.00	941.02	941.02	13644.69	100.00	0.00	13744.694
04/03/2022	0.00	771.06	771.06	13882.70	0.00	0.00	13882.704
11/03/2022	0.00	2241.47	2241.47	6353.75	0.00	0.00	6353.754
18/03/2022	0.00	657.76	657.76	11925.16	15.00	0.00	11940.160
25/03/2022	0.00	330.24	330.24	12633.70	2.50	0.00	12636.204
01/04/2022	0.00	703.09	703.09	11869.05	5.00	0.00	11874.054
08/04/2022	0.00	499.91	499.91	8721.12	0.00	0.00	8721.115
13/04/2022	0.00	423.92	423.92	13702.09	0.00	0.00	13702.093
22/04/2022	0.00	2319.65	2319.65	17629.63	0.00	0.00	17629.632
29/04/2022	0.00	804.25	804.25	21322.40	467.00	0.00	21789.401
06/05/2022	0.00	1878.99	1878.99	9444.44	16.80	0.00	9461.243
13/05/2022	0.00	632.31	632.31	9774.52	0.00	0.00	9774.523
20/05/2022	0.00	572.28	572.28	12590.97	0.00	0.00	12590.974
27/05/2022	0.00	620.12	620.12	19952.30	60.00	0.00	20012.304
03/06/2022	0.00	449.24	449.24	21822.15	500.00	0.00	22322.147
10/06/2022	0.00	820.91	820.91	15941.26	0.00	0.00	15941.256
17/06/2022	0.00	776.63	776.63	16688.25	1050.00	0.00	17738.247
24/06/2022	0.00	662.46	662.46	21880.94	0.00	0.00	21880.940
01/07/2022	0.00	1132.32	1132.32	9476.75	600.00	0.00	10076.750
08/07/2022	0.00	958.17	958.17	11024.05	0.00	0.00	11024.050
15/07/2022	0.00	1262.44	1262.44	10101.00	300.00	0.00	10401.000
22/07/2022	0.00	1623.97	1623.97	13802.58	0.00	0.00	13802.581

Montos en miles de millones

³ Incluye operaciones de repos con colateral título de deuda privada y repos con colateral pagarés. El saldo refleja la operaciones adjudicadas vigentes.

Cuadro 4⁴ RESUMEN DE REPOS APROBADOS

1. Expansión Transitoria (millones de pesos \$)

Tipo	Plazo	DIA	CUPO	PRESENTADAS			APROBADAS		EXCESO DEMANDA	APROBADAS	
				MONTO	TASA	TASA MAXIMA	MONTO	TASA *		ABSOLUTA	VARIACION SEMANAL (%)
Subasta	1 Día	lunes, 18 de jul 2022	12,550,000	9,454,500	7.50%	8.50%	9,454,500	7.50%	0	4,323,390	84.26%
		martes, 19 de jul 2022	12,900,000	9,432,000	7.50%	8.50%	9,432,000	7.50%	0	3,860,300	69.28%
		miércoles, 20 de jul 2022	0	0	0	0	0	0	0	-5,109,441	-100.00%
		jueves, 21 de jul 2022	12,825,000	11,674,100	7.50%	8.50%	11,674,100	7.50%	0	4,202,500	56.25%
		viernes, 22 de jul 2022	12,500,000	11,176,581	7.50%	8.50%	11,176,581	7.50%	0	3,375,581	43.29%
		TOTAL		50,775,000	41,737,181			41,737,181	7.50%	0	10,653,329.70
Ventanilla	1 Día	lunes, 18 de jul 2022	0	33,000	8.50%	8.50%	33,000	8.50%	0	33,000	0.00%
		martes, 19 de jul 2022	0	305,000	8.50%	8.50%	305,000	8.50%	0	305,000	0.00%
		miércoles, 20 de jul 2022	0	0	0.00%	0.00%	0	0.00%	0	0	0.00%
		jueves, 21 de jul 2022	0	0	0.00%	0.00%	0	0.00%	0	0	0.00%
		viernes, 22 de jul 2022	0	0	0.00%	0.00%	0	0.00%	0	-300,000	-100.00%
		TOTAL		0	338,000			338,000	8.50%	0	38,000.00
Overnight de Faltante de Compensación	1 Día	lunes, 18 de jul 2022	0	0	0.00%	0.00%	0	0.00%	0	0	0.00%
		martes, 19 de jul 2022	0	0	0.00%	0.00%	0	0.00%	0	0	0.00%
		miércoles, 20 de jul 2022	0	0	0.00%	0.00%	0	0.00%	0	0	0.00%
		jueves, 21 de jul 2022	0	0	0.00%	0.00%	0	0.00%	0	0	0.00%
		viernes, 22 de jul 2022	0	0	0.00%	0.00%	0	0.00%	0	0	0.00%
		TOTAL		0	0			0	0.00%	0	0.00
Overnight por Intradía	1 Día	lunes, 18 de jul 2022	0	0	0.00%	0.00%	0	0.00%	0	-4,000	-100.00%
		martes, 19 de jul 2022	0	0	0.00%	0.00%	0	0.00%	0	-4,000	-100.00%
		miércoles, 20 de jul 2022	0	0	0.00%	0.00%	0	0.00%	0	0	0.00%
		jueves, 21 de jul 2022	0	0	0.00%	0.00%	0	0.00%	0	0	0.00%
		viernes, 22 de jul 2022	0	0	0.00%	0.00%	0	0.00%	0	0	0.00%
		TOTAL		0	0			0	0.00%	0	-8,000.00
Subasta	7 Días	lunes, 18 de jul 2022	12,900,000	350,000	0.00%	0.00%	350,000	0.00%	0	350,000	0.00%
		martes, 19 de jul 2022	12,900,000	0	0.00%	0.00%	0	0.00%	0	0	0.00%
		miércoles, 20 de jul 2022	0	0	0.00%	0.00%	0	0.00%	0	0	0.00%
		jueves, 21 de jul 2022	12,900,000	75,000	0.00%	0.00%	75,000	0.00%	0	75,000	0.00%
		viernes, 22 de jul 2022	12,900,000	400,000	0.00%	0.00%	400,000	0.00%	0	-100,000	-20.00%
		TOTAL		51,600,000	825,000			825,000	0.00%	0	325,000.00
Subasta	28 Días	lunes, 18 de jul 2022	0	0	0.00%	0.00%	0	0.00%	0	0	0.00%
		martes, 19 de jul 2022	0	0	0.00%	0.00%	0	0.00%	0	0	0.00%
		miércoles, 20 de jul 2022	0	0	0.00%	0.00%	0	0.00%	0	0	0.00%
		jueves, 21 de jul 2022	0	0	0.00%	0.00%	0	0.00%	0	0	0.00%
		viernes, 22 de jul 2022	0	0	0.00%	0.00%	0	0.00%	0	0	0.00%
		TOTAL		0	0			0	0.00%	0	0.00
Subasta	30 Días	lunes, 18 de jul 2022	0	0	0.00%	0.00%	0	0.00%	0	0	0.00%
		martes, 19 de jul 2022	0	0	0.00%	0.00%	0	0.00%	0	0	0.00%
		miércoles, 20 de jul 2022	0	0	0.00%	0.00%	0	0.00%	0	0	0.00%
		jueves, 21 de jul 2022	0	0	0.00%	0.00%	0	0.00%	0	0	0.00%
		viernes, 22 de jul 2022	0	0	0.00%	0.00%	0	0.00%	0	0	0.00%
		TOTAL		0	0			0	0.00%	0	0.00
Subasta	60 Días	lunes, 18 de jul 2022	0	0	0.00%	0.00%	0	0.00%	0	0	0.00%
		martes, 19 de jul 2022	0	0	0.00%	0.00%	0	0.00%	0	0	0.00%
		miércoles, 20 de jul 2022	0	0	0.00%	0.00%	0	0.00%	0	0	0.00%
		jueves, 21 de jul 2022	0	0	0.00%	0.00%	0	0.00%	0	0	0.00%
		viernes, 22 de jul 2022	0	0	0.00%	0.00%	0	0.00%	0	0	0.00%
		TOTAL		0	0			0	0.00%	0	0.00
Subasta	90 Días	lunes, 18 de jul 2022	0	0	0.00%	0.00%	0	0.00%	0	0	0.00%
		martes, 19 de jul 2022	0	0	0.00%	0.00%	0	0.00%	0	0	0.00%
		miércoles, 20 de jul 2022	0	0	0.00%	0.00%	0	0.00%	0	0	0.00%
		jueves, 21 de jul 2022	0	0	0.00%	0.00%	0	0.00%	0	0	0.00%
		viernes, 22 de jul 2022	0	0	0.00%	0.00%	0	0.00%	0	0	0.00%
		TOTAL		0	0			0	0.00%	0	0.00
Subasta	180 Días	jueves, 21 de jul 2022	0	0	0.00%	0.00%	0	0.00%	0	0	0.00%
		TOTAL		0	0			0	0.00%	0	0.00
Subasta	270 Días	viernes, 22 de jul 2022	0	0	0.00%	0.00%	0	0.00%	0	0	0.00%
		TOTAL		0	0			0	0.00%	0	0.00
Subasta	365 Días	jueves, 21 de jul 2022	0	0	0.00%	0.00%	0	0.00%	0	0	0.00%
		TOTAL		0	0			0	0.00%	0	0.00
TOTAL			42,900,180.70			42,900,180.70		0			

2. Contracción Transitoria (millones de pesos \$)

Tipo	Plazo	DIA	CUPO	PRESENTADAS			APROBADAS		EXCESO DEMANDA	APROBADAS	
				MONTO	TASA	TASA MAXIMA	MONTO	TASA CORTE		ABSOLUTA	VARIACION SEMANAL (%)
Ventanilla	1 Día	lunes, 18 de jul 2022	0	1,415,164	6.50%	6.50%	1,415,164	6.50%	0	674,319	91.02%
		martes, 19 de jul 2022	0	1,417,093	6.50%	6.50%	1,417,093	6.50%	0	210,492	17.45%
		miércoles, 20 de jul 2022	0	0	0	0	0	0	0	-1,309,597	-100.00%
		jueves, 21 de jul 2022	0	1,161,195	6.50%	6.50%	1,161,195	6.50%	0	-166,487	-12.54%
		viernes, 22 de jul 2022	0	1,623,968	6.50%	6.50%	1,623,968	7.50%	0	361,527	28.64%
		TOTAL		0	5,617,420			5,617,420	6.79%	0	-229,745.10
Subasta	7 Días	lunes, 18 de jul 2022	0	0	0.00%	0.00%	0	0.00%	0	0	0.00%
		martes, 19 de jul 2022	0	0	0.00%	0.00%	0	0.00%	0	0	0.00%
		miércoles, 20 de jul 2022	0	0	0.00%	0.00%	0	0.00%	0	0	0.00%
		jueves, 21 de jul 2022	0	0	0.00%	0.00%	0	0.00%	0	0	0.00%
		viernes, 22 de jul 2022	0	0	0.00%	0.00%	0	0.00%	0	0	0.00%
		TOTAL		0	0			0	0.00%	0	0.00
Subasta	14 Días	lunes, 18 de jul 2022	0	0	0.00%	0.00%	0	0.00%	0	0	0.00%
		martes, 19 de jul 2022	0	0	0.00%	0.00%	0	0.00%	0	0	0.00%
		miércoles, 20 de jul 2022	0	0	0.00%	0.00%	0	0.00%	0	0	0.00%
		jueves, 21 de jul 2022	0	0	0.00%	0.00%	0	0.00%	0	0	0.00%
		viernes, 22 de jul 2022	0	0	0.00%	0.00%	0	0.00%	0	0	0.00%
		TOTAL		0	0			0	0.00%	0	0.00
TOTAL			5,617,419.90			5,617,419.90		0			

* Tasa Efectiva anual
Fuente: DFV, DOAM

⁴ Incluye operaciones de repos con colateral título de deuda privada y repos con colateral pa garés

ANEXO 2: AGREGADOS MONETARIOS

CUADRO 5

M3 PÚBLICO** Y PRIVADO*

(Miles de millones de pesos)

	junio			septiembre			diciembre			marzo			abril		
	2020	2021	var %	2020	2021	var %	2020	2021	var %	2021	2022	var %	2021	2022	var %
M3 Privado*	537,376	569,459	6.0	532,709	571,536	7.3	559,528	624,252	11.6	556,965	623,432	11.9	559,246	631,530	12.9
Efectivo	81,634	95,036	16.4	83,914	95,679	14.0	94,627	108,550	14.7	91,363	103,562	13.4	91,312	103,368	13.2
DEPÓSITOS	455,742	474,423	4.1	448,795	475,856	6.0	464,901	515,701	10.9	465,602	519,871	11.7	467,934	528,162	12.9
Ctas. Ctes.	52,373	60,295	15.1	50,224	61,413	22.3	56,207	69,208	23.1	59,094	66,063	11.8	57,953	65,213	12.5
CDT	165,855	149,090	-10.1	162,908	146,936		155,706	147,507	-5.3	150,585	160,378	6.5	149,518	165,783	10.9
Ahorro	203,124	226,492	11.5	200,437	228,260	13.9	216,523	255,248	17.9	218,656	251,652	15.1	222,572	253,554	13.9
Otros	34,390	38,546	12.1	35,226	39,248	11.4	36,465	43,739	19.9	37,266	41,779	12.1	37,891	43,612	15.1
M3 Público**	60,297	66,400	10.1	62,063	67,864	9.3	59,282	69,203	16.7	62,862	71,623	13.9	63,950	71,136	11.2
Ctas. Ctes.	9,847	10,823	9.9	9,632	11,405	18.4	9,908	10,453	5.5	10,630	11,718	10.2	10,580	11,813	11.7
CDT	6,328	5,909	-6.6	6,768	6,707	-0.9	5,279	5,121	-3.0	5,604	5,751	2.6	5,726	7,405	29.3
Ahorro	33,689	37,631	11.7	35,021	37,902	8.2	31,892	41,052	28.7	35,437	42,721	20.6	35,816	40,497	13.1
Fiduciarios	7,662	8,543	11.5	7,839	8,470	8.0	7,420	7,662	3.3	7,966	7,947	-0.2	8,235	8,067	-2.0
Otros	2,771	3,494	26.1	2,803	3,380	20.6	4,783	4,915	2.8	3,225	3,486	8.1	3,593	3,354	-6.7
M3 Total***	597,673	635,859	6.4	594,772	639,400	7.5	618,810	693,455	12.1	619,826	695,056	12.1	623,196	702,666	12.8

CARTERA PÚBLICA** Y PRIVADA*

(Miles de millones de pesos)

Cartera Bruta	507,245	517,653	2.1	501,096	532,864	6.3	500,789	551,529	10.1	506,062	571,595	12.9	509,530	581,308	14.1
Pública	20,773	19,995	-3.7	20,133	18,738	-6.9	20,415	20,848	2.1	20,091	22,448	11.7	20,029	22,533	12.5
Privada	486,472	497,658	2.3	480,962	514,126	6.9	480,373	530,682	10.5	485,972	549,147	13.0	489,501	558,775	14.2

Variación anual - para la cartera pública y privada, incluye Leasing Financiero

*Incluye hogares, empresas no financieras, sociedades financieras (depositorias y no depositarias) y no residentes

** Incluye entidades públicas del orden nacional, departamental y municipal y sociedades públicas no financieras.

***A partir de las estadísticas con corte a jun /2020 se excluyeron los CDT y los bonos en poder del Banco de la República, y se reprocesó la serie desde mar /2020 hasta la fecha.

Fuentes: Banco de la República, cálculos con información de los balances de los establecimientos de crédito y del formato 338 de la Superintendencia Financiera.

CUADRO 6
Portafolio Financiero del Sector Real en ml
(Miles de Millones de pesos)

AÑO	MES	TOTAL			SECTOR PUBLICO			SECTOR PRIVADO ¹		
		M3*	TES	M3* + TES	M3*	TES	TOTAL	M3*	TES	TOTAL
2006	diciembre	132,740.1	64,184.7	196,924.8	23,061.2	30,872.4	53,933.6	109,678.9	33,312.3	142,991.2
2007	diciembre	156,820.1	71,221.9	228,041.9	24,129.7	31,221.9	55,351.6	132,690.4	40,000.0	172,690.4
2008	diciembre	183,455.2	82,331.7	265,787.0	29,448.4	36,925.8	66,374.2	154,006.8	45,405.9	199,412.7
2009	diciembre	197,491.3	86,560.0	284,051.3	30,180.5	36,444.8	66,625.3	167,310.7	50,115.2	217,425.9
2010	diciembre	219,828.3	101,942.8	321,771.1	33,088.8	40,159.4	73,248.2	186,739.5	61,783.5	248,523.0
2011	diciembre	259,929.7	110,967.9	370,897.6	37,698.6	42,480.6	80,179.2	222,231.1	68,487.3	290,718.4
2012	diciembre	300,208.6	113,374.9	413,583.5	43,024.8	41,748.0	84,772.8	257,183.8	71,626.9	328,810.7
2013	diciembre	341,304.2	128,429.9	469,734.1	51,428.4	45,315.1	96,743.5	289,875.8	83,114.8	372,990.6
2014	diciembre	371,418.5	146,828.4	518,246.9	52,573.7	44,626.8	97,200.5	318,844.8	102,201.5	421,046.4
2015	diciembre	414,501.0	157,017.5	571,518.4	46,294.7	45,977.4	92,272.1	368,206.3	111,040.0	479,246.3
2016	diciembre	445,146.6	184,070.6	629,217.2	49,781.5	45,519.2	95,300.7	395,365.1	138,551.4	533,916.5
2017	diciembre	477,753.3	198,563.0	676,316.3	57,124.8	42,602.0	99,726.8	420,628.5	155,961.0	576,589.5
2018	diciembre	504,616.3	237,869.8	742,486.1	60,656.4	55,111.2	115,767.6	443,959.9	182,758.6	626,718.5
2019	diciembre	544,820.5	248,922.3	793,742.8	54,476.4	48,052.9	102,529.3	490,344.1	200,869.3	691,213.5
2020	diciembre	618,810.1	272,271.0	891,081.1	59,281.9	46,883.6	106,165.5	559,528.2	225,387.4	784,915.6
2021	enero	607,526.5	277,686.0	885,212.5	59,457.0	49,049.8	108,506.8	548,069.5	228,636.2	776,705.7
	febrero	612,897.4	279,957.2	892,854.6	61,060.1	49,718.4	110,778.5	551,837.3	230,238.8	782,076.1
	marzo	619,826.1	283,226.1	903,052.2	62,861.5	55,758.1	118,619.6	556,964.6	227,468.0	784,432.6
	abril	623,196.2	293,422.3	916,618.5	63,950.0	60,368.2	124,318.3	559,246.1	233,054.1	792,300.2
	mayo	626,428.7	295,945.7	922,374.4	65,055.5	58,805.1	123,860.6	561,373.2	237,140.6	798,513.8
	junio	635,859.2	300,123.9	935,983.1	66,400.2	59,753.3	126,153.5	569,459.1	240,370.5	809,829.6
	julio	641,505.8	306,076.6	947,582.4	65,939.2	63,105.1	129,044.3	575,566.6	242,971.5	818,538.1
	agosto	642,228.2	306,668.4	948,896.6	67,128.8	57,898.4	125,027.2	575,099.4	248,770.0	823,869.4
	septiembre	639,400.2	308,052.2	947,452.4	67,864.4	58,595.7	126,460.1	571,535.8	249,456.5	820,992.3
	octubre	649,092.8	307,385.4	956,478.1	66,697.9	63,170.4	129,868.4	582,394.8	244,214.9	826,609.7
	noviembre	669,654.6	306,054.6	975,709.2	70,204.1	56,721.8	126,925.8	599,450.5	249,332.8	848,783.3
	diciembre**	693,454.6	302,907.9	996,362.5	69,202.9	55,098.1	124,301.0	624,251.7	247,809.9	872,061.6
2022	enero**	682,439.0	306,980.5	989,419.5	68,798.8	55,524.7	124,323.5	613,640.2	251,455.8	865,096.0
	febrero**	688,742.4	314,609.7	1,003,352.0	68,868.4	59,963.4	128,831.8	619,874.0	254,646.3	874,520.3
	marzo**	695,055.9	318,650.7	1,013,706.5	71,623.4	59,009.8	130,633.2	623,432.5	259,640.9	883,073.4
	abril**	702,666.4	322,409.5	1,025,075.9	71,136.4	57,839.7	128,976.0	631,530.0	264,569.8	896,099.9

Portafolio Financiero del Sector Real en ml
(% Variaciones)

AÑO	MES	TOTAL SECTOR REAL								
		TOTAL			SECTOR PUBLICO			SECTOR PRIVADO ¹		
		M3*	TES	M3* + TES	M3*	TES	TOTAL	M3*	TES	TOTAL
2007	diciembre	18.1%	11.0%	15.8%	4.6%	1.1%	2.6%	21.0%	20.1%	20.8%
2008	diciembre	17.0%	15.6%	16.6%	22.0%	18.3%	19.9%	16.1%	13.5%	15.5%
2009	diciembre	7.7%	5.1%	6.9%	2.5%	-1.3%	0.4%	8.6%	10.4%	9.0%
2010	diciembre	11.3%	17.8%	13.3%	9.6%	10.2%	9.9%	11.6%	23.3%	14.3%
2011	diciembre	18.2%	8.9%	15.3%	13.9%	5.8%	9.5%	19.0%	10.9%	17.0%
2012	diciembre	15.5%	2.2%	11.5%	14.1%	-1.7%	5.7%	15.7%	4.6%	13.1%
2013	diciembre	13.7%	13.3%	13.6%	19.5%	8.5%	14.1%	12.7%	16.0%	13.4%
2014	diciembre	8.8%	14.3%	10.3%	2.2%	-1.5%	0.5%	10.0%	23.0%	12.9%
2015	diciembre	11.6%	6.9%	10.3%	-11.9%	3.0%	-5.1%	15.5%	8.6%	13.8%
2016	diciembre	7.4%	17.2%	10.1%	7.5%	-1.0%	3.3%	7.4%	24.8%	11.4%
2017	diciembre	7.3%	7.9%	7.5%	14.8%	-6.4%	4.6%	6.4%	12.6%	8.0%
2018	diciembre	5.6%	19.8%	9.8%	6.2%	29.4%	16.1%	5.5%	17.2%	8.7%
2019	diciembre	8.0%	4.6%	6.9%	-10.2%	-12.8%	-11.4%	10.4%	9.9%	10.3%
2020	diciembre	13.6%	9.4%	12.3%	8.8%	-2.3%	3.6%	14.1%	12.2%	13.6%
2021	enero	13.2%	9.5%	12.1%	7.6%	-2.2%	2.9%	13.9%	12.4%	13.5%
	febrero	12.7%	9.7%	11.7%	9.0%	-2.2%	3.7%	13.1%	12.6%	13.0%
	marzo	8.4%	14.0%	10.1%	6.7%	9.6%	8.0%	8.6%	15.1%	10.4%
	abril	6.2%	18.8%	9.9%	7.6%	22.2%	14.2%	6.1%	17.9%	9.3%
	mayo	6.3%	16.5%	9.3%	14.0%	14.9%	14.4%	5.4%	16.9%	8.6%
	junio	6.4%	17.7%	9.8%	10.1%	18.4%	13.9%	6.0%	17.5%	9.1%
	julio	7.4%	18.6%	10.8%	11.3%	22.8%	16.6%	7.0%	17.6%	9.9%
	agosto	7.8%	16.1%	10.3%	9.2%	11.3%	10.2%	7.6%	17.2%	10.3%
	septiembre	7.5%	14.4%	9.6%	9.3%	14.3%	11.6%	7.3%	14.4%	9.4%
	octubre	8.2%	14.1%	10.1%	5.2%	18.6%	11.3%	8.6%	13.0%	9.9%
	noviembre	10.7%	11.4%	11.0%	9.6%	16.0%	12.4%	10.9%	10.5%	10.7%
	diciembre**	12.1%	11.3%	11.8%	16.7%	17.5%	17.1%	11.6%	9.9%	11.1%
2022	enero**	12.3%	10.5%	11.8%	15.7%	13.2%	14.6%	12.0%	10.0%	11.4%
	febrero**	12.4%	12.4%	12.4%	12.8%	20.6%	16.3%	12.3%	10.6%	11.8%
	marzo**	12.1%	12.5%	12.3%	13.9%	5.8%	10.1%	11.9%	14.1%	12.6%
	abril**	12.8%	9.9%	11.8%	11.2%	-4.2%	3.7%	12.9%	13.5%	13.1%

*No incluye los TES del sector financiero

* A partir de las estadísticas con corte a ago 28 /2020 se excluyeron los CDT y los bonos en poder del Banco de la República, y se reprocesó la serie desde mar 27/2020 hasta la fecha.

Fuente: cálculos DTIE con base en DFV, Banco de la República.

** Datos provisionales sujetos a revisión.

ANEXO 3: CARTERA

CUADRO 1
Evolución de la Cartera Bruta Total¹

Semana	Fecha	Cartera M/L MM\$			Cartera M/E en pesos MM\$			Cartera Total 1/ MM\$			Cartera M/E en US\$1/ (Millones)		
		2021	2022	Var. % Anual	2021	2022	Var. % Anual	2021	2022	Var. % Anual	2021	2022	Var. % Anual
		2022	2022		2021	2022		2021	2022		2021	2022	
1	ene-07	489,638.6	538,487.0	10.0	14,853.8	19,727.9	32.8	504,492.3	558,214.8	10.6	4,270.6	4,879.0	14.2
2	ene-14	489,009.7	539,179.9	10.3	14,853.3	19,457.3	31.0	503,863.0	558,637.2	10.9	4,284.4	4,872.1	13.7
3	ene-21	489,470.1	540,345.1	10.4	15,212.1	19,324.0	27.0	504,682.2	559,669.0	10.9	4,315.2	4,874.5	13.0
4	ene-28	490,276.6	542,658.7	10.7	15,573.0	18,818.1	20.8	505,849.6	561,476.7	11.0	4,375.1	4,725.1	8.0
5	feb-04	489,672.3	543,977.0	11.1	15,608.5	18,602.7	19.2	505,280.7	562,579.7	11.3	4,405.1	4,694.5	6.6
6	feb-11	492,033.3	548,078.0	11.4	15,522.7	18,313.1	18.0	507,556.0	566,391.1	11.6	4,415.3	4,674.7	5.9
7	feb-18	493,415.2	550,714.9	11.6	15,801.4	18,265.6	15.6	509,216.6	568,980.5	11.7	4,444.3	4,651.0	4.6
8	feb-25	493,961.8	553,467.6	12.0	16,095.9	18,060.5	12.2	510,057.7	571,528.2	12.1	4,441.0	4,618.3	4.0
9	mar-04	493,395.4	554,331.5	12.4	15,926.2	17,356.8	9.0	509,321.7	571,688.3	12.2	4,375.1	4,560.3	4.2
10	mar-11	493,855.4	556,778.0	12.7	15,689.9	17,024.4	8.5	509,545.3	573,802.4	12.6	4,388.4	4,447.8	1.4
11	mar-18	495,098.6	559,169.5	12.9	15,621.5	16,626.3	6.4	510,720.1	575,795.9	12.7	4,396.3	4,351.7	-1.0
12	mar-25	496,208.2	560,980.9	13.1	16,180.2	16,360.7	1.1	512,388.3	577,341.6	12.7	4,414.3	4,321.7	-2.1
13	abr-01	496,049.1	563,980.3	13.7	16,358.3	16,111.8	-1.5	512,407.4	580,092.1	13.2	4,446.9	4,268.3	-4.0
14	abr-08	495,797.4	565,163.8	14.0	16,192.8	16,117.3	-0.5	511,990.2	581,281.1	13.5	4,436.1	4,266.8	-3.8
15	abr-15	496,531.9	566,194.4	14.0	16,024.3	15,832.2	-1.2	512,556.2	582,026.6	13.6	4,456.7	4,236.2	-4.9
16	abr-22	497,951.8	569,334.4	14.3	16,403.8	16,274.6	-0.8	514,355.6	585,609.1	13.9	4,506.5	4,261.4	-5.4
17	abr-29	498,832.4	573,329.0	14.9	16,889.8	16,560.6	-1.9	515,722.2	589,889.6	14.4	4,515.8	4,175.4	-7.5
18	may-06	498,933.2	574,360.9	15.1	17,188.8	17,077.9	-0.6	516,122.0	591,438.8	14.6	4,565.0	4,212.7	-7.7
19	may-13	500,246.9	575,534.9	15.1	17,022.6	17,652.5	3.7	517,269.5	593,187.3	14.7	4,622.1	4,294.5	-7.1
20	may-20	501,092.0	578,173.5	15.4	17,352.4	17,210.8	-0.8	518,444.5	595,384.4	14.8	4,641.9	4,313.7	-7.1
21	may-27	502,392.6	582,232.4	15.9	17,533.5	16,909.8	-3.6	519,926.1	599,142.2	15.2	4,719.3	4,322.2	-8.4
22	jun-03	502,286.1	583,483.3	16.2	16,898.6	15,585.3	-7.8	519,184.7	599,068.6	15.4	4,682.1	4,132.3	-11.7
23	jun-10	503,326.2	585,957.0	16.4	16,680.4	16,218.0	-2.8	520,006.6	602,175.1	15.8	4,600.2	4,145.2	-9.9
24	jun-17	504,479.1	589,200.9	16.8	17,544.1	16,475.5	-6.1	522,023.2	605,676.5	16.0	4,673.7	4,219.0	-9.7
25	jun-24	505,780.2	590,875.6	16.8	17,513.4	17,348.6	-0.9	523,293.6	608,224.2	16.2	4,684.0	4,200.8	-10.3
26	jul-01	506,969.4	592,401.8	16.9	17,738.3	17,586.4	-0.9	524,707.7	609,988.2	16.3	4,696.2	4,188.5	-10.8
27	jul-08	507,279.8	591,922.9	16.7	18,157.9	18,364.5	1.1	525,437.7	610,287.4	16.1	4,741.6	4,184.9	-11.7
28	jul-15	508,019.2	593,756.3	16.9	18,206.5	18,614.1	2.2	526,225.7	612,370.4	16.4	4,780.5	4,234.7	-11.4
29	jul-22	508,686.2			18,758.7			527,444.9			4,841.6		
30	jul-29	509,684.8			19,127.8			528,812.7			4,945.3		
31	ago-05	509,668.0			19,757.4			529,425.3			5,002.7		
32	ago-12	510,479.8			19,455.7			529,935.5			5,079.5		
33	ago-19	511,516.6			19,774.8			531,291.4			5,103.2		
34	ago-26	513,237.4			19,654.7			532,892.1			5,126.2		
35	sep-02	514,486.6			19,428.0			533,914.6			5,126.1		
36	sep-09	515,000.2			19,639.2			534,639.4			5,118.6		
37	sep-16	517,276.9			19,701.6			536,978.5			5,146.5		
38	sep-23	518,423.0			19,746.3			538,169.4			5,135.8		
39	sep-30	520,748.2			19,484.5			540,232.7			5,152.8		
40	oct-07	521,324.2			19,207.0			540,531.2			5,100.4		
41	oct-14	522,854.7			18,978.0			541,832.7			5,030.6		
42	oct-21	524,344.5			19,028.0			543,372.5			5,033.4		
43	oct-28	527,587.6			18,635.0			546,222.6			4,924.1		
44	nov-04	527,661.7			19,177.7			546,839.4			4,940.5		
45	nov-11	529,692.2			19,237.8			548,929.9			4,947.3		
46	nov-18	531,771.6			19,395.0			551,166.6			4,943.3		
47	nov-25	532,790.5			20,023.8			552,814.3			4,995.8		
48	dic-02	535,122.1			19,812.3			554,934.4			5,017.9		
49	dic-09	536,307.5			19,184.6			555,492.2			4,934.7		
50	dic-16	538,357.7			19,726.9			558,084.6			4,931.9		
51	dic-23	540,411.1			19,495.6			559,906.8			4,881.0		
52	dic-30	540,089.6			19,338.8			559,428.4			4,857.6		

¹ Corresponde a Cartera Ajustada. No incluye la cartera de las entidades financieras especiales (EFE).

Fuente: Formato 281 de la Superintendencia Financiera.

CUADRO 2
Evolución de la Cartera Bruta por Modalidad¹

Semana	Fecha 2022	Comercial ² MM\$						Consumo ³ MM\$						Microcrédito MM\$						Hipotecaria ⁴ MM\$		
		Moneda Legal			Moneda Extranjera			Moneda Legal			Moneda Extranjera			Moneda Legal			Moneda Extranjera			Moneda Legal		
		2021	2022	Var. % Anual	2021	2022	Var. % Anual	2021	2022	Var. % Anual	2021	2022	Var. % Anual	2021	2022	Var. % Anual	2021	2022	Var. % Anual	2021	2022	Var. % Anual
1	ene-07	242,243.0	259,343.4	7.1	14,401.7	18,965.8	31.7	158,492.1	179,218.8	13.1	451.8	762.1	68.7	13,282.9	14,473.2	9.0	0.3	0.0	0.0	75,620.5	85,451.6	13.0
2	ene-14	241,771.6	259,355.0	7.3	14,399.3	18,701.3	29.9	158,372.2	179,782.8	13.5	453.7	755.9	66.6	13,270.9	14,471.1	9.0	0.3	0.0	0.0	75,595.0	85,571.0	13.2
3	ene-21	242,049.2	259,448.7	7.2	14,749.4	18,585.2	26.0	158,470.4	180,578.3	14.0	462.4	738.8	59.8	13,300.5	14,543.7	9.3	0.3	0.0	0.0	75,650.1	85,774.4	13.4
4	ene-28	242,094.1	260,746.8	7.7	15,102.4	18,076.1	19.7	159,004.1	181,433.4	14.1	470.3	742.0	57.8	13,369.7	14,640.5	9.5	0.3	0.0	0.0	75,808.7	85,837.9	13.2
5	feb-04	241,898.3	261,478.7	8.1	15,148.5	17,884.4	18.1	158,660.3	181,878.0	14.6	459.7	718.2	56.2	13,361.4	14,657.8	9.7	0.3	0.0	0.0	75,752.3	85,962.4	13.5
6	feb-11	243,584.1	264,376.1	8.5	15,063.9	17,596.5	16.8	159,111.2	182,842.1	14.9	458.5	716.6	56.3	13,383.8	14,689.1	9.8	0.3	0.0	0.0	75,954.2	86,170.5	13.5
7	feb-18	244,292.4	265,503.4	8.7	15,345.3	17,557.7	14.4	159,475.8	184,016.2	15.4	455.8	707.8	55.3	13,390.2	14,722.1	9.9	0.3	0.0	0.0	76,256.8	86,473.2	13.4
8	feb-25	244,072.7	266,851.5	9.3	15,631.9	17,353.6	11.0	159,836.4	185,028.7	15.8	463.8	706.9	52.4	13,459.3	14,812.4	10.1	0.3	0.0	0.0	76,593.4	86,775.0	13.3
9	mar-04	243,674.8	267,045.9	9.6	15,464.6	16,691.3	7.9	159,662.0	185,502.0	16.2	461.3	665.6	44.3	13,442.6	14,816.0	10.2	0.3	0.0	0.0	76,616.0	86,967.6	13.5
10	mar-11	243,521.3	268,444.3	10.2	15,230.3	16,358.1	7.4	160,149.6	186,388.1	16.4	459.3	666.3	45.1	13,447.8	14,837.5	10.3	0.3	0.0	0.0	76,736.7	87,108.0	13.5
11	mar-18	244,155.8	269,424.9	10.3	15,167.5	15,962.2	5.2	160,559.6	187,541.5	16.8	453.7	664.2	46.4	13,472.4	14,882.1	10.5	0.3	0.0	0.0	76,910.8	87,321.0	13.5
12	mar-25	244,502.6	270,138.0	10.5	15,703.8	15,692.0	-0.1	161,130.0	188,358.8	16.9	476.1	668.7	40.4	13,507.6	14,935.0	10.6	0.3	0.0	0.0	77,067.9	87,549.2	13.6
13	abr-01	244,572.7	271,608.0	11.1	15,871.4	15,444.8	-2.7	160,707.0	189,443.6	17.9	486.6	667.0	37.1	13,534.8	14,958.3	10.5	0.3	0.0	0.0	77,234.6	87,970.4	13.9
14	abr-08	244,713.9	272,445.5	11.3	15,700.3	15,451.4	-1.6	160,296.6	189,692.7	18.3	492.2	665.8	35.3	13,481.0	14,955.7	10.9	0.3	0.0	0.0	77,305.9	88,069.9	13.9
15	abr-15	245,001.3	272,533.5	11.2	15,540.3	15,151.9	-2.5	160,601.0	190,538.9	18.6	483.8	680.2	40.6	13,477.9	14,980.8	11.2	0.2	0.0	0.0	77,451.7	88,141.2	13.8
16	abr-22	245,777.0	274,542.8	11.7	15,905.6	15,562.7	-2.2	161,022.0	191,446.1	18.9	498.0	711.9	42.9	13,510.6	15,036.8	11.3	0.2	0.0	0.0	77,642.1	88,308.7	13.7
17	abr-29	246,004.4	276,643.9	12.5	16,362.8	15,810.6	-3.4	161,306.1	192,775.5	19.5	526.8	750.1	42.4	13,546.0	15,146.8	11.8	0.2	0.0	0.0	77,976.0	88,762.8	13.8
18	may-06	246,639.0	277,475.4	12.5	16,645.3	16,314.2	-2.0	160,773.8	192,882.9	20.0	543.3	763.7	40.6	13,494.3	15,136.2	12.2	0.2	0.0	0.0	78,026.2	88,866.4	13.9
19	may-13	247,619.6	277,288.1	12.0	16,477.6	16,860.4	2.3	161,013.5	194,023.4	20.5	544.8	792.1	45.4	13,471.6	15,177.6	12.7	0.2	0.0	0.0	78,142.2	89,045.8	14.0
20	may-20	248,109.8	278,685.4	12.3	16,795.3	16,439.3	-2.1	161,270.5	194,945.1	20.9	556.9	771.5	38.5	13,456.5	15,242.9	13.3	0.2	0.0	0.0	78,255.3	89,300.2	14.1
21	may-27	249,046.9	281,228.4	12.9	16,959.0	16,143.6	-4.8	161,344.3	196,033.5	21.5	574.3	766.1	33.4	13,500.7	15,326.0	13.5	0.1	0.0	0.0	78,500.7	89,644.5	14.2
22	jun-03	248,667.9	281,853.3	13.3	16,348.1	14,875.3	-9.0	161,363.5	196,443.9	21.7	550.3	710.1	29.0	13,496.1	15,324.9	13.6	0.2	0.0	0.0	78,758.5	89,861.2	14.1
23	jun-10	249,250.8	283,399.4	13.7	16,118.6	15,474.3	-4.0	161,743.7	197,172.5	21.9	561.6	743.7	32.4	13,467.2	15,330.7	13.8	0.2	0.0	0.0	78,864.5	90,054.4	14.2
24	jun-17	249,877.6	285,484.4	14.2	16,953.1	15,726.7	-7.2	162,146.1	198,036.0	22.1	590.8	748.8	26.7	13,463.6	15,375.0	14.2	0.2	0.0	0.0	78,991.8	90,305.5	14.3
25	jun-24	250,502.0	285,514.4	14.0	16,903.9	16,578.6	-1.9	162,567.8	199,408.5	22.7	609.4	770.0	26.4	13,495.0	15,430.1	14.3	0.1	0.0	0.0	79,215.4	90,522.6	14.3
26	jul-01	251,237.2	286,298.3	14.0	17,116.5	16,774.2	-2.0	162,659.9	199,813.9	22.8	621.7	812.2	30.6	13,510.9	15,424.9	14.2	0.1	0.0	0.0	79,561.5	90,864.7	14.2
27	jul-08	251,436.3	286,048.3	13.8	17,511.0	17,517.0	0.0	162,712.2	199,527.9	22.6	646.8	847.5	31.0	13,481.4	15,379.3	14.1	0.1	0.0	0.0	79,649.9	90,967.5	14.2
28	jul-15	251,392.2	286,873.7	14.1	17,563.2	17,767.5	1.2	163,265.1	200,281.0	22.7	643.2	846.6	31.6	13,517.7	15,415.9	14.0	0.1	0.0	0.0	79,844.2	91,185.7	14.2
29	jul-22	251,086.8			18,085.6			164,046.5			672.9			13,560.9			0.1			79,992.0		
30	jul-29	250,923.2			18,448.0			164,640.7			679.7			13,681.7			0.1			80,439.2		
31	ago-05	251,044.4			19,073.2			164,439.8			684.0			13,649.2			0.1			80,534.5		
32	ago-12	251,025.2			18,787.6			165,051.6			668.0			13,687.4			0.1			80,715.6		
33	ago-19	251,262.3			19,112.5			165,655.2			662.2			13,727.1			0.1			80,872.1		
34	ago-26	251,939.0			18,993.5			166,385.2			661.1			13,837.0			0.1			81,076.2		
35	sep-02	252,308.0			18,822.9			166,888.2			605.0			13,875.8			0.1			81,414.6		
36	sep-09	252,090.5			18,989.4			167,434.1			649.7			13,894.3			0.1			81,581.3		
37	sep-16	253,325.3			19,055.2			168,202.6			646.3			13,946.1			0.0			81,803.0		
38	sep-23	253,390.2			19,086.0			168,985.5			660.3			14,028.9			0.0			82,018.4		
39	sep-30	254,224.6			18,829.3			169,977.6			655.1			14,086.0			0.0			82,460.0		
40	oct-07	254,456.3			18,562.1			170,175.2			644.9			14,100.7			0.0			82,592.1		
41	oct-14	254,599.3			18,326.1			171,279.0			651.9			14,152.7			0.0			82,823.7		
42	oct-21	255,084.0			18,363.3			172,087.4			664.6			14,189.5			0.0			82,983.6		
43	oct-28	256,526.6			17,960.7			173,255.8			674.3			14,297.3			0.0			83,507.9		
44	nov-04	256,762.5			18,488.6			173,098.4			689.1			14,267.9			0.0			83,532.9		
45	nov-11	257,522.0			18,531.2			174,180.1			706.5			14,313.1			0.0			83,676.9		
46	nov-18	258,196.8			18,675.9			175,126.8			719.0			14,365.0			0.0			84,083.1		
47	nov-25	257,753.6			19,273.7			176,500.8			750.0			14,467.3			0.0			84,068.8		
48	dic-02	259,308.7			19,066.3			176,974.4			745.9			14,489.9			0.0			84,349.1		
49	dic-09	259,758.6			18,442.6			177,618.2			742.1			14,471.8			0.0			84,458.9		
50	dic-16	260,971.9			18,985.8			178,128.7			741.1			14,509.8			0.0			84,747.2		
51	dic-23	261,929.1			18,750.8			178,893.2			744.9			14,545.4			0.0			85,043.5		
52	dic-30	260,436.4			18,588.9			179,622.7			749.8			14,552.4			0.0			85,478.2		

1 Corresponde a Cartera Ajustada. No incluye la cartera de las entidades financieras especiales (EFE).

2/ Incluye ajuste por leasing operativo

3/ Incluye tarjetas de crédito y avances de todos los plazos.

4/ Corresponde a créditos otorgados para adquisición de vivienda, incluye los ajustes de titularización de cartera hipotecaria y por ventas de cartera para manejo a través de derechos fiduciarios.

Fuente: Formato 281 de la Superintendencia Financiera.

CUADRO 3
Desembolsos y Tasas de Interés Cartera Comercial ¹
Moneda Legal

Semana	Fecha 2022	Comercial ²				Ordinario				Preferencial				Tesorería			
		Desembolsos MM\$		Tasa de interés % ³		Desembolsos MM\$		Tasa de interés % ³		Desembolsos MM\$		Tasa de interés % ³		Desembolsos MM\$		Tasa de interés % ³	
		2021	2022	2021	2022	2021	2022	2021	2022	2021	2022	2021	2022	2021	2022	2021	2022
1	ene-07	2,043.3	1,497.9	6.64	7.85	645.9	684.6	8.07	9.17	1,011.4	676.9	4.33	6.20	386.0	136.4	10.31	9.37
2	ene-14	1,981.2	2,362.7	6.62	8.22	769.4	934.1	7.56	8.81	1,049.0	997.2	5.99	6.90	162.8	431.5	6.30	9.98
3	ene-21	2,887.8	2,737.6	6.36	7.83	1,099.6	1,170.2	7.68	9.01	1,669.5	1,379.1	5.36	6.84	118.7	188.3	8.30	7.76
4	ene-28	2,882.7	3,859.4	6.25	7.79	1,350.9	1,624.6	7.71	8.77	1,429.4	1,773.0	4.73	6.64	102.4	461.8	8.18	8.77
5	feb-04	1,831.6	3,226.3	6.64	7.90	932.0	1,448.3	7.84	9.03	831.6	1,637.0	5.11	6.93	68.0	141.0	9.02	7.53
6	feb-11	3,816.6	5,013.7	5.44	8.30	1,954.1	2,327.1	6.29	8.66	1,682.2	2,466.6	4.35	7.98	180.2	220.0	6.45	8.19
7	feb-18	3,180.9	3,733.8	5.91	8.39	1,266.1	1,944.7	7.36	9.40	1,811.5	1,618.2	4.75	7.18	103.2	170.9	8.36	8.30
8	feb-25	3,542.7	4,384.8	5.95	8.46	1,580.7	1,818.9	7.61	9.88	1,847.9	2,190.0	4.41	7.52	114.2	375.8	7.75	7.12
9	mar-04	2,682.6	3,665.4	6.15	8.84	1,029.8	1,897.5	7.48	9.76	1,463.5	1,635.7	4.70	7.79	189.2	132.3	10.12	8.67
10	mar-11	2,294.2	3,721.3	6.22	8.84	1,079.8	1,520.9	7.51	10.28	1,045.7	2,058.5	4.75	7.76	168.7	141.9	7.07	8.99
11	mar-18	3,013.9	3,281.2	5.96	9.31	1,320.8	1,585.4	7.26	10.50	1,462.0	1,569.0	4.66	8.13	231.1	126.8	6.78	9.06
12	mar-25	3,071.7	3,016.9	5.50	9.42	1,225.9	1,363.6	6.94	10.53	1,731.3	1,453.6	4.42	8.42	114.6	199.7	6.41	9.12
13	abr-01	3,316.9	5,191.8	5.46	9.28	1,272.8	2,130.8	7.22	10.63	2,002.8	2,819.6	4.30	8.33	41.2	241.4	7.71	8.52
14	abr-08	2,635.4	3,456.5	5.30	9.34	1,153.7	1,463.9	6.70	10.56	1,320.1	1,764.4	3.93	8.29	161.6	228.2	6.41	9.58
15	abr-15	2,757.2	2,016.3	6.02	10.09	1,215.6	939.8	7.27	11.71	1,365.7	948.2	4.79	8.56	175.9	128.3	6.90	9.54
16	abr-22	3,168.0	4,404.5	5.64	9.68	1,333.6	1,819.8	6.96	10.94	1,681.8	2,378.8	4.46	8.78	152.6	205.9	7.16	8.91
17	abr-29	4,231.7	5,523.2	5.47	10.10	1,795.5	2,643.6	6.92	11.40	2,265.3	2,583.3	4.23	8.96	170.8	296.3	6.74	8.46
18	may-06	2,806.4	3,032.3	5.33	10.63	887.7	1,510.3	7.10	11.73	1,834.9	1,389.7	4.34	9.48	83.8	132.3	8.14	10.15
19	may-13	3,166.4	2,761.9	5.16	11.07	1,212.5	1,478.6	6.74	12.28	1,747.9	1,139.5	3.98	9.65	206.1	143.8	5.88	9.86
20	may-20	2,743.0	4,241.1	5.34	10.65	1,045.2	1,777.0	6.83	11.88	1,632.0	2,324.5	4.28	9.75	65.9	139.5	8.16	10.06
21	may-27	3,948.1	5,175.3	5.67	10.88	1,646.1	2,224.6	6.91	12.15	2,108.8	2,676.3	4.67	9.96	193.1	274.5	5.91	9.43
22	jun-03	2,774.7	3,825.1	6.09	11.20	1,197.2	1,661.8	7.25	12.39	1,470.1	2,021.2	5.07	10.26	107.4	142.0	7.18	10.60
23	jun-10	2,897.0	4,452.4	5.77	11.87	991.6	2,088.2	7.33	12.64	1,736.4	2,159.6	4.81	11.13	169.0	204.6	6.43	11.81
24	jun-17	2,905.9	4,087.4	5.99	11.84	1,113.1	1,985.8	7.31	12.71	1,701.5	1,943.7	4.98	10.98	91.4	158.0	8.81	11.58
25	jun-24	3,416.2	4,067.4	5.80	11.83	1,494.1	2,157.9	6.86	12.71	1,769.8	1,690.5	4.72	10.91	152.3	219.0	7.89	10.31
26	jul-01	3,968.2		5.89		1,700.7		7.25		2,115.4		4.68		152.2		7.34	
27	jul-08	2,250.3		5.74		899.4		7.39		1,265.4		4.39		85.5		8.39	
28	jul-15	2,795.3		5.85		1,217.4		7.32		1,441.9		4.52		136.0		6.83	
29	jul-22	2,318.7		6.53		976.1		7.21		1,027.6		4.90		314.9		9.70	
30	jul-29	3,552.8		5.89		1,607.9		7.31		1,806.1		4.55		138.8		6.92	
31	ago-05	2,271.4		6.11		1,026.5		7.46		1,157.2		4.74		87.7		8.49	
32	ago-12	2,603.9		6.15		1,220.5		7.22		1,288.1		4.93		95.3		8.94	
33	ago-19	2,501.9		5.71		974.4		7.43		1,435.1		4.37		92.4		8.30	
34	ago-26	3,458.5		5.74		1,393.7		7.37		1,912.5		4.41		152.3		7.59	
35	sep-02	3,464.2		6.25		1,589.8		7.45		1,757.2		5.07		117.2		7.54	
36	sep-09	2,944.8		6.09		1,157.9		7.34		1,636.7		5.10		150.1		7.21	
37	sep-16	3,514.0		6.07		1,564.0		6.93		1,824.5		5.19		125.4		8.10	
38	sep-23	3,211.7		6.05		1,325.7		7.40		1,637.7		4.87		248.2		6.62	
39	sep-30	4,254.1		6.10		1,964.9		7.55		2,062.9		4.70		226.3		6.37	
40	oct-07	2,991.6		6.92		1,218.0		7.65		1,254.2		5.05		519.4		9.74	
41	oct-14	3,023.8		6.60		1,353.4		7.67		1,453.3		5.55		217.0		7.00	
42	oct-21	2,593.7		6.45		1,112.2		7.57		1,213.4		5.60		268.0		5.63	
43	oct-28	4,936.5		6.28		2,329.2		7.53		2,359.3		5.06		248.0		6.01	
44	nov-04	2,197.3		6.75		1,001.5		8.02		989.6		5.70		206.2		5.60	
45	nov-11	2,881.7		6.94		1,378.5		7.91		1,240.7		5.92		262.6		6.62	
46	nov-18	2,406.9		7.01		1,277.1		7.83		982.1		5.93		147.8		7.11	
47	nov-25	3,212.3		6.91		1,594.9		8.08		1,227.9		5.65		389.5		6.09	
48	dic-02	4,614.3		6.72		2,009.6		8.14		2,448.8		5.52		156.0		7.26	
49	dic-09	2,874.7		6.88		1,214.3		8.20		1,410.3		5.65		250.2		7.44	
50	dic-16	4,712.5		7.13		2,347.9		8.04		2,183.3		6.14		181.2		7.26	
51	dic-23	4,081.2		7.48		1,978.4		8.37		1,900.3		6.55		202.5		7.62	
52	dic-30	4,269.5		6.98		1,729.3		8.19		2,422.4		6.13		117.8		6.63	

1/ Incluye leasing financiero

2/ Promedio ponderado por monto de las tasa de los créditos ordinarios, de tesorería y preferenciales. No incluye construcción de vivienda.

3/ Promedio ponderado por monto

Fuente: Formato 088 de la Superintendencia Financiera.

Nota: debido a la revisión de la información del nuevo formato de reporte de tasas de colocación de la Superintendencia Financiera de Colombia, los últimos datos disponibles corresponden al 24/06/2022.

CUADRO 4

Desembolsos y Tasas de Interés Cartera de Consumo y Tarjeta de crédito ¹

Moneda Legal

Semana	Fecha	Consumo ²				Tarjetas de Crédito ³			
		Desembolsos MM\$		Tasa de interés % ⁴		Desembolsos MM\$		Tasa de interés % ⁴	
		2021	2022	2021	2022	2021	2022	2021	2022
1	ene-07	936	1,419	15.00	16.87	487	672	23.97	24.57
2	ene-14	882	1,437	15.47	17.27	434	680	23.90	24.35
3	ene-21	1,412	2,179	14.75	16.96	499	738	23.78	24.34
4	ene-28	2,056	2,462	14.17	16.26	517	741	23.67	24.28
5	feb-04	1,430	2,383	14.66	16.46	539	741	24.07	24.69
6	feb-11	1,661	2,264	14.38	16.79	525	731	24.09	25.07
7	feb-18	1,820	2,630	14.14	16.82	527	723	24.13	25.18
8	feb-25	2,841	2,985	13.26	16.28	577	741	24.13	25.05
9	mar-04	1,765	2,817	13.84	16.48	583	752	24.12	25.27
10	mar-11	1,867	2,298	13.92	17.11	547	888	24.17	25.26
11	mar-18	1,910	2,377	13.62	16.92	559	870	24.22	25.40
12	mar-25	2,061	2,052	13.55	17.17	531	715	24.26	25.63
13	abr-01	1,785	2,808	13.38	16.71	455	775	24.16	25.40
14	abr-08	1,594	2,063	14.05	18.48	537	795	24.00	26.45
15	abr-15	1,923	1,473	13.82	19.03	495	662	23.77	26.62
16	abr-22	1,945	2,289	13.49	18.54	509	830	23.85	26.49
17	abr-29	2,553	2,934	13.08	17.77	500	803	23.71	26.24
18	may-06	1,289	2,046	13.69	19.58	485	824	23.90	27.02
19	may-13	1,561	2,263	13.88	19.11	560	826	23.83	27.28
20	may-20	1,413	2,344	13.88	19.15	591	795	24.03	27.30
21	may-27	2,072	2,574	13.44	18.70	622	810	23.85	27.28
22	jun-03	1,926	2,003	13.79	19.12	628	757	23.88	27.74
23	jun-10	1,370	2,049	14.26	19.93	609	772	24.00	28.15
24	jun-17	1,496	2,120	14.18	20.36	661	969	23.93	27.97
25	jun-24	1,983	1,741	13.70	19.92	709	998	23.81	28.18
26	jul-01	2,417		13.78		735		23.75	
27	jul-08	1,326		14.71		674		23.93	
28	jul-15	1,951		14.54		718		23.84	
29	jul-22	1,661		14.35		663		23.88	
30	jul-29	2,720		13.83		693		23.41	
31	ago-05	1,685		14.70		676		23.74	
32	ago-12	1,766		14.58		651		23.77	
33	ago-19	1,681		14.63		630		23.88	
34	ago-26	2,505		13.84		666		23.61	
35	sep-02	2,523		14.02		691		23.51	
36	sep-09	1,991		15.02		644		23.71	
37	sep-16	2,207		14.84		677		23.44	
38	sep-23	2,300		14.32		674		23.49	
39	sep-30	2,844		13.85		701		23.33	
40	oct-07	2,184		14.98		721		23.62	
41	oct-14	2,457		14.68		692		23.63	
42	oct-21	2,022		14.57		664		23.61	
43	oct-28	2,996		13.71		911		23.42	
44	nov-04	1,772		14.67		642		23.76	
45	nov-11	2,528		14.95		714		23.84	
46	nov-18	2,084		15.21		809		23.83	
47	nov-25	2,722		14.64		865		23.95	
48	dic-02	2,759		14.64		944		23.83	
49	dic-09	1,645		15.72		821		24.80	
50	dic-16	2,305		15.50		804		24.67	
51	dic-23	2,299		15.07		950		24.60	
52	dic-30	1,936		15.23		683		24.51	

1/ Incluye leasing financiero.

2/ Incluye créditos en pesos y en UVR.

3/ Promedio ponderado por monto. No incluye avances ni compras a 1 mes.

4/ Corresponde al promedio ponderado por monto de la tasa de los desembolsos en pesos y en UVR. Antes de realizar el promedio ponderado, a la tasa de interés de los créditos en UVR se les sumó la variación anual de la UVR de la respectiva semana.

Fuente: Formato 088 de la Superintendencia Financiera.

Nota: debido a la revisión de la información del nuevo formato de reporte de tasas de colocación de la Superintendencia Financiera de Colombia, los últimos datos disponibles corresponden al 24/06/2022.

CUADRO 5

Desembolsos y Tasas de Interés Cartera de Microcrédito e Hipotecaria¹

Moneda Legal

Semana	Fecha 2022	Microcrédito				Hipotecaria ²							
		Desembolsos MM\$		Tasa de interés % ³		Construcción				Adquisición			
		2021	2022	2021	2022	Desembolsos MM\$		Tasa de interés % ⁴		Desembolsos MM\$		Tasa de interés % ⁴	
						2021	2022	2021	2022	2021	2022	2021	2022
1	ene-07	62	64	38.12	39.24	22	24	7.04	8.68	170	163	9.40	9.37
2	ene-14	84	103	38.67	39.27	25	25	6.94	7.54	141	139	9.27	9.46
3	ene-21	123	155	39.06	38.71	43	35	7.26	8.53	206	223	9.40	9.42
4	ene-28	160	167	37.47	37.70	49	65	7.87	7.94	461	283	9.45	9.53
5	feb-04	113	145	38.50	37.79	86	54	6.78	9.06	211	280	9.32	9.56
6	feb-11	122	161	39.40	38.33	32	49	6.57	9.15	388	353	9.41	9.75
7	feb-18	134	171	38.98	37.67	42	52	7.11	8.83	491	418	9.37	9.73
8	feb-25	175	177	37.66	37.46	40	69	8.14	8.70	631	442	9.08	9.84
9	mar-04	122	157	38.56	36.76	27	55	8.08	9.27	299	376	9.16	9.91
10	mar-11	136	152	38.44	38.02	44	62	7.17	9.21	334	272	9.08	10.31
11	mar-18	153	160	38.59	37.99	41	81	7.04	9.05	363	314	9.05	10.42
12	mar-25	129	128	38.09	38.04	50	144	6.53	11.08	321	309	9.12	10.36
13	abr-01	140	178	37.37	37.18	29	64	7.48	9.57	448	584	9.05	10.47
14	abr-08	83	130	39.06	39.84	29	74	7.50	9.45	268	248	9.11	10.55
15	abr-15	112	114	38.03	39.38	52	30	6.78	10.23	316	151	9.00	10.91
16	abr-22	138	150	38.20	38.95	33	34	7.63	10.90	367	278	8.96	10.87
17	abr-29	169	199	36.88	37.94	39	78	6.85	9.99	600	592	9.00	11.02
18	may-06	55	132	38.70	39.31	41	58	6.92	10.61	243	256	8.95	11.08
19	may-13	96	163	38.71	39.54	48	49	6.45	10.88	297	283	8.86	11.29
20	may-20	88	166	38.69	39.39	25	53	6.88	10.99	261	327	8.91	11.76
21	may-27	123	174	37.65	38.96	45	130	7.24	10.90	495	502	8.86	11.72
22	jun-03	108	133	37.38	38.95	33	43	7.35	11.75	483	354	8.85	11.78
23	jun-10	143	158	39.18	40.87	31	84	7.32	11.24	254	293	9.00	11.90
24	jun-17	93	171	38.77	40.53	22	52	7.54	11.40	256	331	8.88	12.11
25	jun-24	125	140	38.41	40.28	41	42	6.61	11.38	376	312	8.94	12.15
26	jul-01	131		36.75		49		6.76		608		8.82	
27	jul-08	84		38.81		36		7.48		239		8.97	
28	jul-15	137		38.05		33		7.07		349		8.94	
29	jul-22	117		37.58		27		7.44		305		8.96	
30	jul-29	172		36.34		93		6.97		705		8.90	
31	ago-05	119		37.55		33		7.83		285		8.96	
32	ago-12	130		37.91		45		7.03		332		8.95	
33	ago-19	122		36.87		45		7.59		286		8.93	
34	ago-26	161		36.87		29		7.70		444		9.06	
35	sep-02	155		35.62		30		7.38		530		9.00	
36	sep-09	134		38.50		48		6.57		303		9.04	
37	sep-16	144		37.97		48		7.50		330		9.09	
38	sep-23	149		37.39		42		6.92		398		9.03	
39	sep-30	185		34.95		59		8.32		700		9.08	
40	oct-07	115		38.31		35		7.29		288		9.11	
41	oct-14	151		38.04		47		7.13		363		9.13	
42	oct-21	121		37.92		26		8.06		284		9.11	
43	oct-28	183		36.55		92		7.43		751		9.07	
44	nov-04	106		37.28		40		7.84		209		9.22	
45	nov-11	156		38.03		53		7.59		300		9.25	
46	nov-18	137		37.61		56		7.42		274		9.29	
47	nov-25	179		37.15		81		7.72		429		9.26	
48	dic-02	170		36.38		71		8.16		540		9.24	
49	dic-09	119		37.43		42		7.66		257		9.41	
50	dic-16	161		37.94		92		7.70		392		9.48	
51	dic-23	150		37.56		74		7.60		442		9.44	
52	dic-30	123		35.64		42		8.17		635		9.43	

1/ Incluye leasing financiero.

2/ Incluye créditos en pesos y en UVR.

3/ Promedio ponderado por monto

4/ Corresponde al promedio ponderado por monto de la tasa de los desembolsos en pesos y en UVR. Antes de realizar el promedio ponderado, a la tasa de interés de los créditos en UVR se les sumó la variación anual de la UVR de la respectiva semana.

Fuente: Formato 088 de la Superintendencia Financiera.

Nota: debido a la revisión de la información del nuevo formato de reporte de tasas de colocación de la Superintendencia Financiera de Colombia, los últimos datos disponibles corresponden al 24/06/2022.

GRAFICO 1

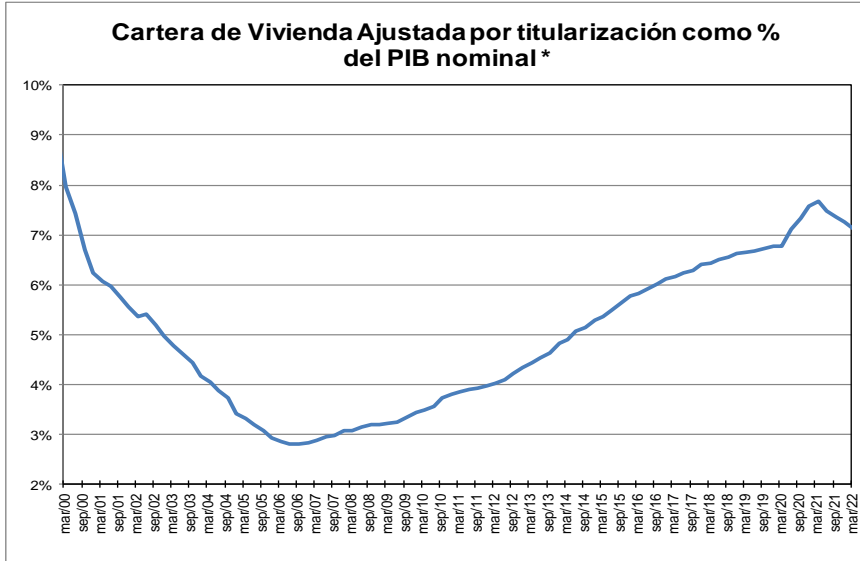
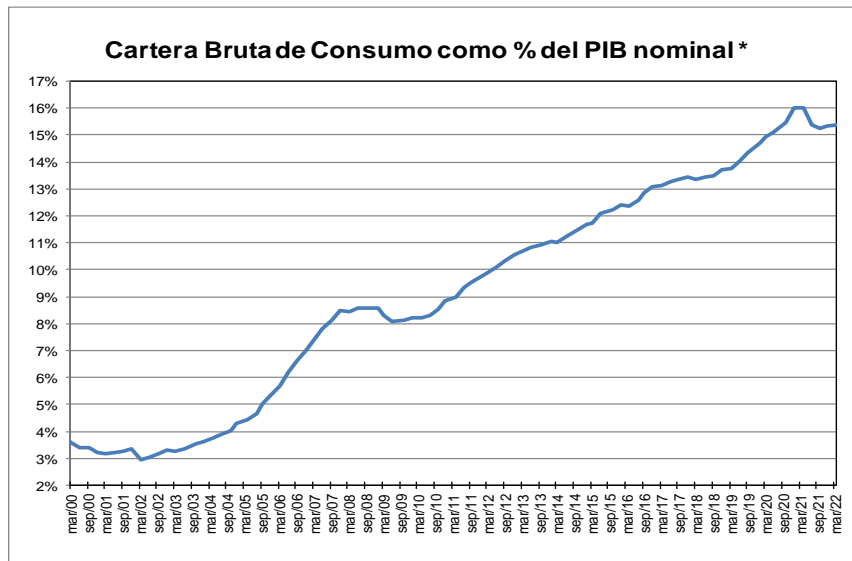
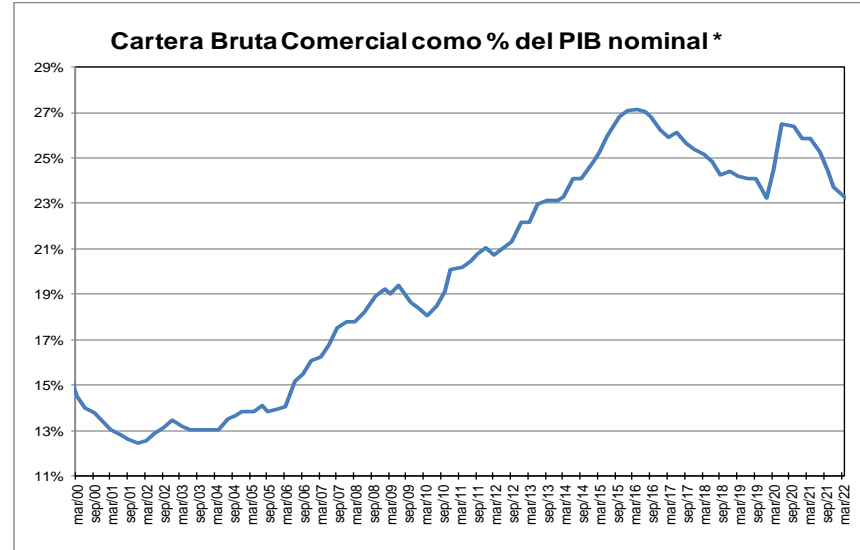
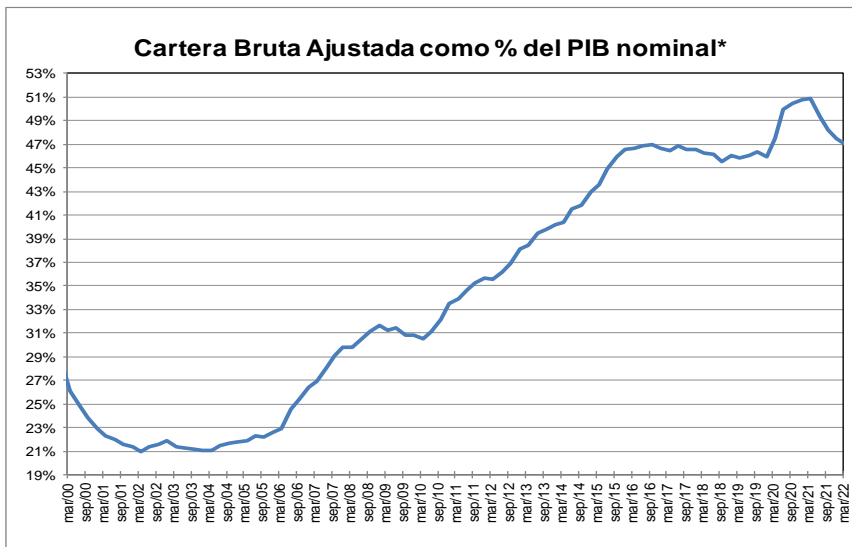

* Corresponde a cartera en moneda total y no incluye la cartera de las entidades financieras especiales. El PIB se refiere al nominal sin desestacionalizar.

Fuente: A partir de 2002 Formato 281 de la Superintendencia financiera de Colombia y ajustes del BR. Antes balances mensuales.

GRAFICO 2
Cartera e Inversiones (brutas) / Total Activos *
(Moneda Total)

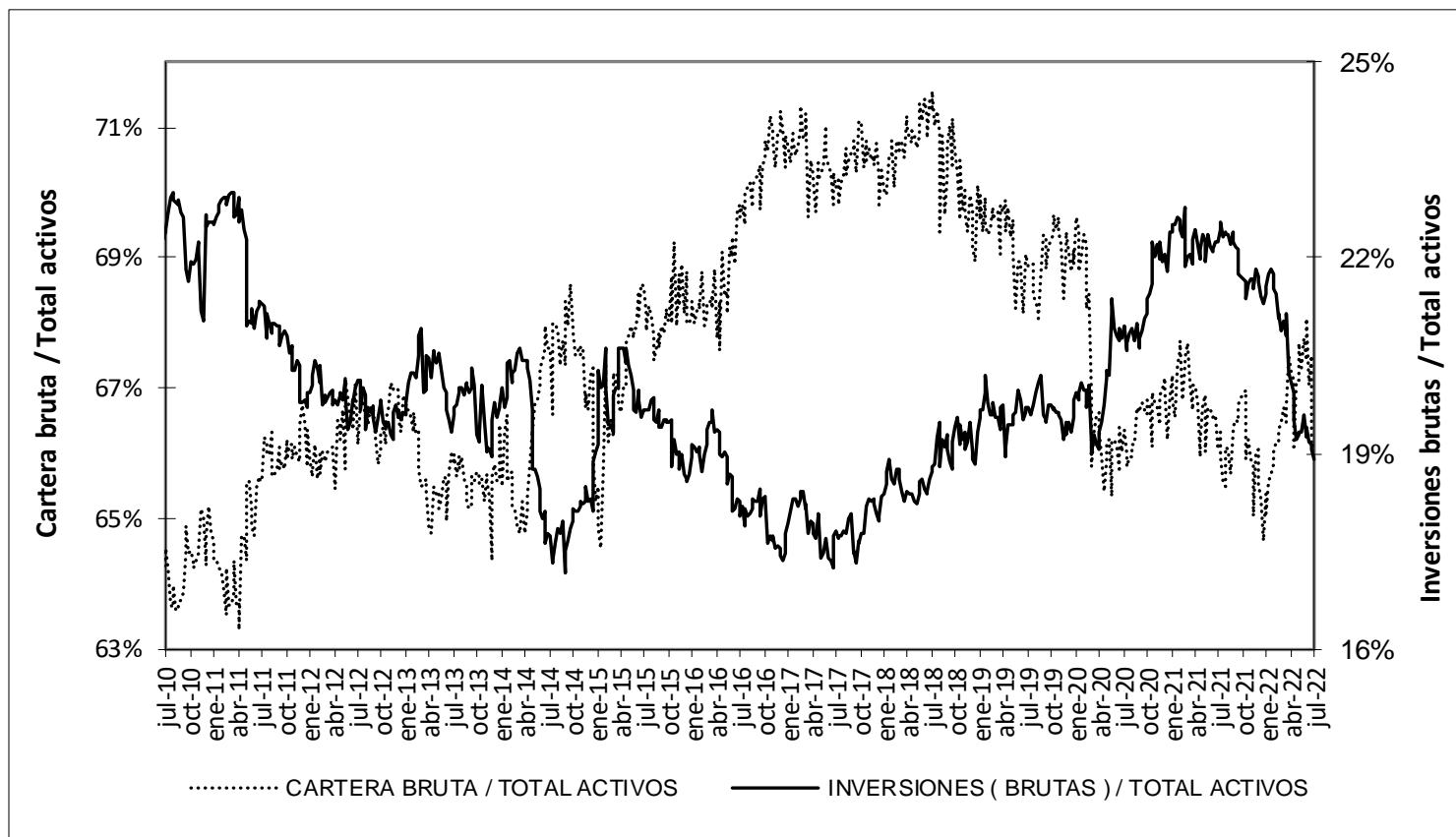

* Sin entidades financieras especiales

Fuente: Banco de la República

ANEXO 4. MERCADO CAMBIARIO

Gráfico 1

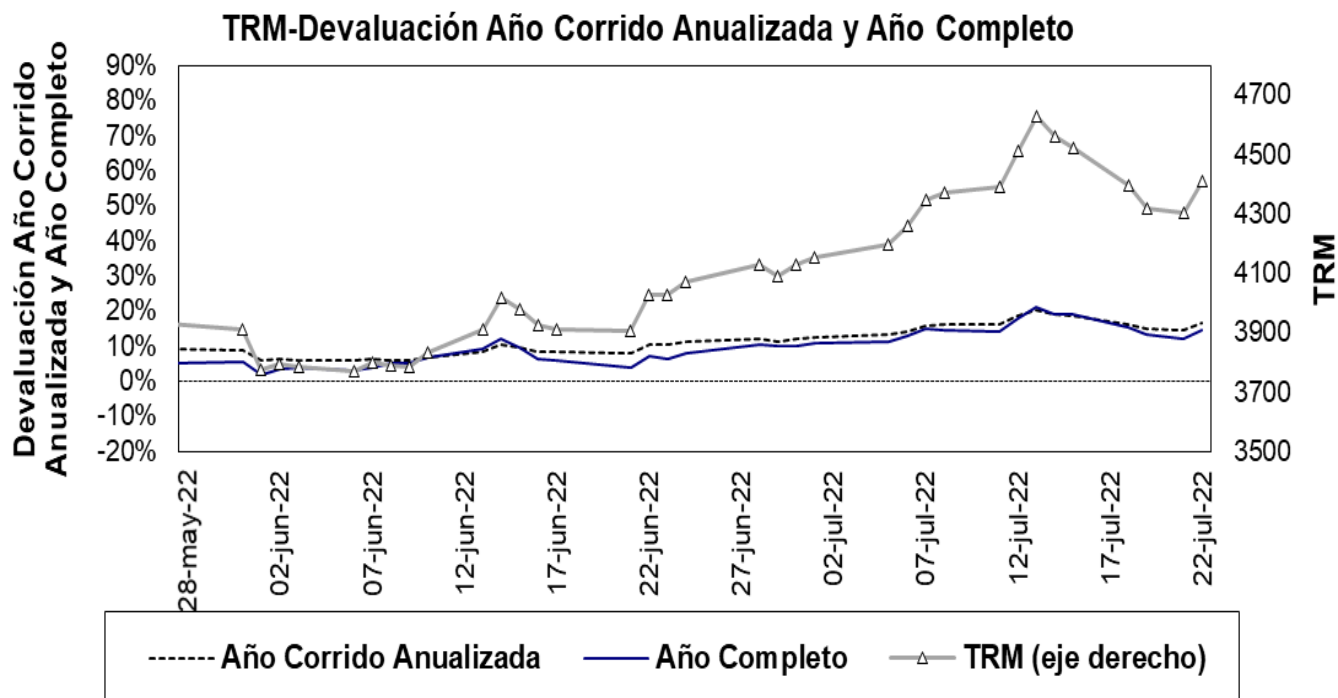

Fuente: Superfinanciera, Banco de la República

Gráfico 2⁵

Índice de tasa de cambio real promedio
Promedio total-ponderaciones según promedios móviles de orden 12

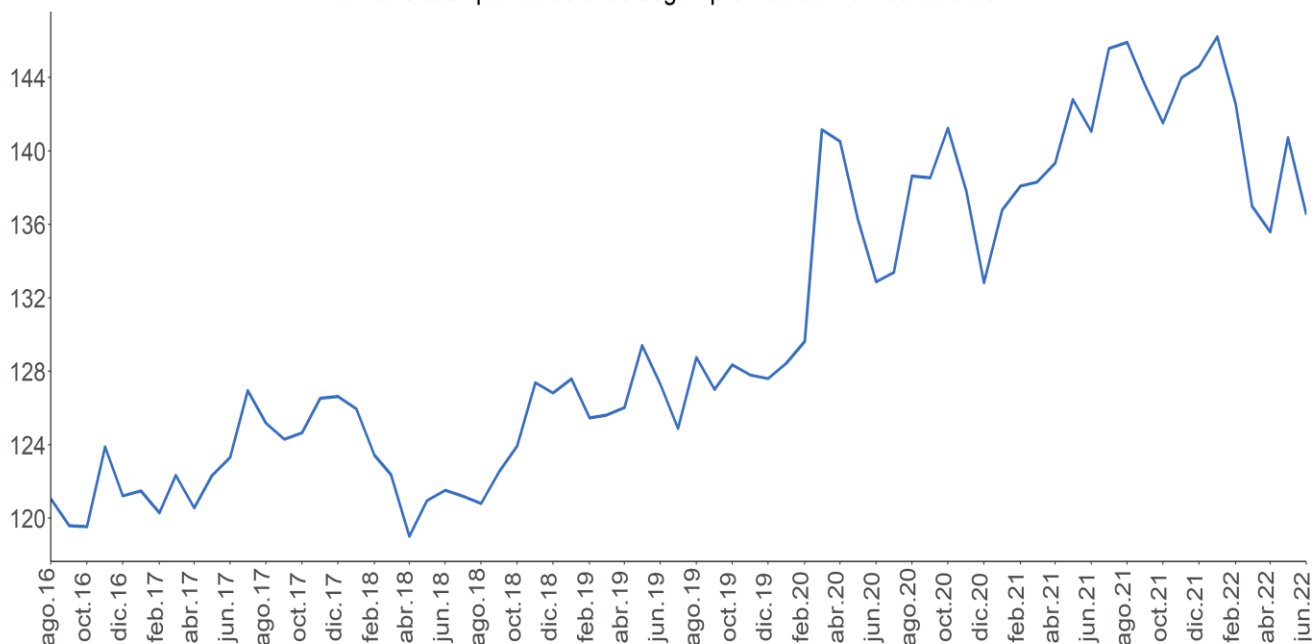

Fuente: Banco de la República.

⁵ El índice de la tasa de cambio real (ITCR) es un precio relativo que compara el valor de una canasta de bienes para dos países distintos y los expresa en la misma moneda. Este cálculo se lleva a cabo mediante un promedio geométrico ponderado de los niveles de relación entre Colombia y sus principales socios comerciales.

ANEXO 5: MERCADO FORWARD⁶

Cuadro 3

SALDOS DE OPERACIONES FORWARD												
millones de USD	SALDOS DE COMPRA DE LOS IMC CON:				SALDOS DE VENTA DE LOS IMC CON:				SALDOS NETOS DE COMPRA DE LOS IMC CON: (compras-ventas)			SALDO COMPRAS NETAS IMC
	Fondos Pensiones	Intragrupo y Offshore	Interbancario	Resto	Fondos Pensiones	Intragrupo y Offshore	Interbancario	Resto	Fondos Pensiones	Intragrupo y Offshore	Resto	
21-jun-22	\$ 9,579	\$ 24,220	\$ 21,154	\$ 3,904	\$ 1,892	\$ 26,344	\$ 21,154	\$ 10,053	\$ 7,687	-\$ 2,124	-\$ 6,149	-\$ 586
22-jun-22	\$ 9,684	\$ 24,201	\$ 21,424	\$ 3,940	\$ 1,910	\$ 26,790	\$ 21,424	\$ 9,933	\$ 7,775	-\$ 2,589	-\$ 5,994	-\$ 808
23-jun-22	\$ 9,604	\$ 24,032	\$ 20,715	\$ 3,901	\$ 1,733	\$ 26,908	\$ 20,715	\$ 9,680	\$ 7,870	-\$ 2,877	-\$ 5,779	-\$ 786
24-jun-22	\$ 9,611	\$ 24,455	\$ 20,721	\$ 3,918	\$ 1,748	\$ 27,391	\$ 20,721	\$ 9,653	\$ 7,863	-\$ 2,936	-\$ 5,736	-\$ 809
28-jun-22	\$ 9,756	\$ 24,052	\$ 20,737	\$ 3,932	\$ 1,891	\$ 27,124	\$ 20,737	\$ 9,509	\$ 7,865	-\$ 3,071	-\$ 5,577	-\$ 784
29-jun-22	\$ 9,880	\$ 24,900	\$ 20,908	\$ 3,871	\$ 2,099	\$ 28,295	\$ 20,908	\$ 9,412	\$ 7,781	-\$ 3,395	-\$ 5,541	-\$ 1,155
30-jun-22	\$ 9,825	\$ 23,719	\$ 20,284	\$ 3,811	\$ 2,214	\$ 26,945	\$ 20,284	\$ 9,272	\$ 7,611	-\$ 3,226	-\$ 5,461	-\$ 1,075
1-jul-22	\$ 9,746	\$ 23,294	\$ 19,941	\$ 3,862	\$ 2,123	\$ 27,085	\$ 19,941	\$ 9,251	\$ 7,623	-\$ 3,791	-\$ 5,389	-\$ 1,557
5-jul-22	\$ 10,015	\$ 22,853	\$ 19,460	\$ 4,124	\$ 2,238	\$ 27,208	\$ 19,460	\$ 9,152	\$ 7,778	-\$ 4,356	-\$ 5,027	-\$ 1,605
6-jul-22	\$ 10,337	\$ 23,306	\$ 19,512	\$ 4,115	\$ 2,195	\$ 28,170	\$ 19,512	\$ 9,130	\$ 8,142	-\$ 4,864	-\$ 5,015	-\$ 1,737
7-jul-22	\$ 10,878	\$ 22,599	\$ 18,805	\$ 4,155	\$ 2,477	\$ 27,572	\$ 18,805	\$ 9,121	\$ 8,401	-\$ 4,973	-\$ 4,966	-\$ 1,538
8-jul-22	\$ 11,106	\$ 23,191	\$ 19,580	\$ 4,161	\$ 2,565	\$ 28,171	\$ 19,580	\$ 9,128	\$ 8,541	-\$ 4,979	-\$ 4,968	-\$ 1,406
11-jul-22	\$ 11,144	\$ 23,008	\$ 20,080	\$ 4,125	\$ 2,670	\$ 27,979	\$ 20,080	\$ 9,053	\$ 8,474	-\$ 4,971	-\$ 4,928	-\$ 1,425
12-jul-22	\$ 11,545	\$ 22,858	\$ 19,978	\$ 4,179	\$ 2,882	\$ 27,931	\$ 19,978	\$ 9,135	\$ 8,663	-\$ 5,073	-\$ 4,956	-\$ 1,366
13-jul-22	\$ 11,027	\$ 22,948	\$ 20,283	\$ 4,111	\$ 2,466	\$ 28,104	\$ 20,283	\$ 9,194	\$ 8,561	-\$ 5,156	-\$ 5,083	-\$ 1,678
14-jul-22	\$ 10,866	\$ 22,027	\$ 20,102	\$ 4,149	\$ 2,242	\$ 27,429	\$ 20,102	\$ 9,125	\$ 8,624	-\$ 5,401	-\$ 4,976	-\$ 1,754
15-jul-22	\$ 10,671	\$ 22,445	\$ 20,280	\$ 4,142	\$ 1,947	\$ 27,730	\$ 20,280	\$ 9,075	\$ 8,724	-\$ 5,286	-\$ 4,933	-\$ 1,495
18-jul-22	\$ 10,400	\$ 22,560	\$ 20,131	\$ 4,082	\$ 1,776	\$ 28,026	\$ 20,131	\$ 9,072	\$ 8,624	-\$ 5,466	-\$ 4,990	-\$ 1,832
19-jul-22	\$ 10,609	\$ 23,064	\$ 20,626	\$ 4,069	\$ 1,804	\$ 28,864	\$ 20,626	\$ 9,024	\$ 8,805	-\$ 5,800	-\$ 4,955	-\$ 1,949
21-jul-22	\$ 11,002	\$ 22,574	\$ 21,072	\$ 3,988	\$ 2,010	\$ 28,654	\$ 21,072	\$ 8,938	\$ 8,992	-\$ 6,080	-\$ 4,950	-\$ 2,037

Fuente: Sistemas de negociación y registro de divisas. Cálculos: DOAM.

Gráfico 1

SALDOS DE COMPRA Y VENTA DE FORWARDS DE LOS IMC AL RESTO DE AGENTES
(Excluye interbancario, FPC, intragrupo y offshore)

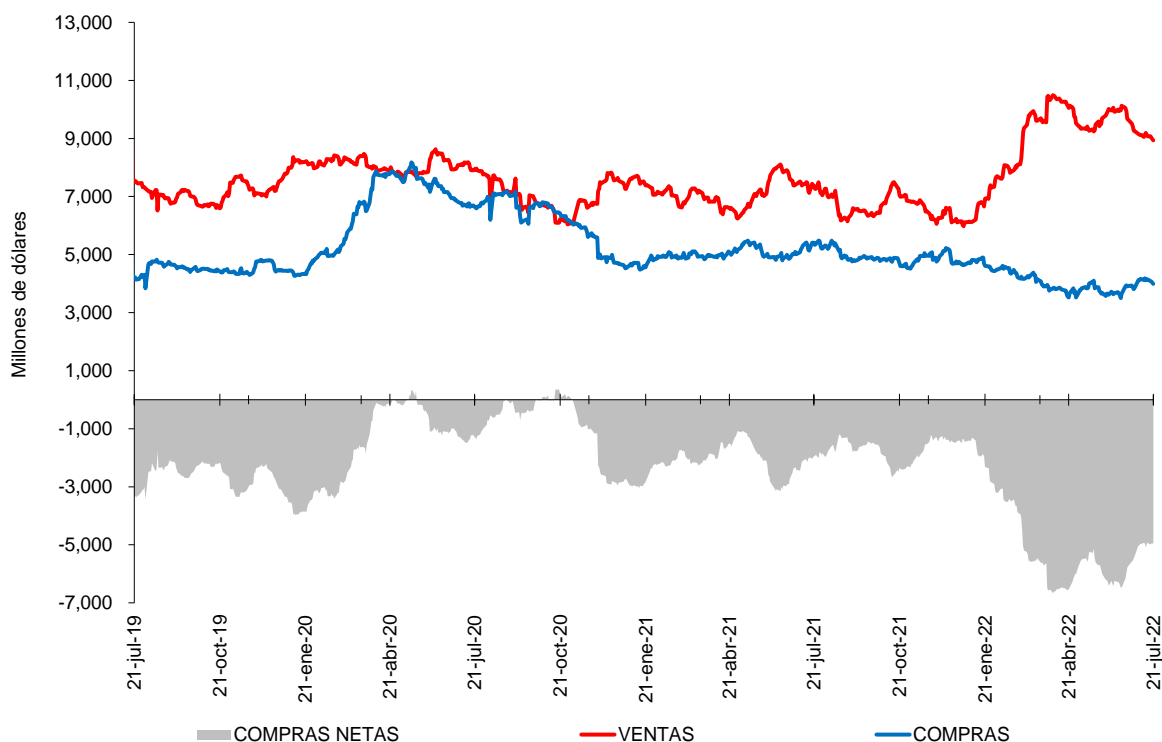

Fuente: Sistemas de negociación y registro de divisas. Cálculos: DOAM.

⁶ Las operaciones y posiciones de derivados de los IMC no incluyen las de las sociedades comisionistas de bolsa.

Gráfico 2

SALDOS DE COMPRA Y VENTA DE FORWARDS DE LOS IMC A LOS FONDOS DE PENSIONES Y CESANTÍAS

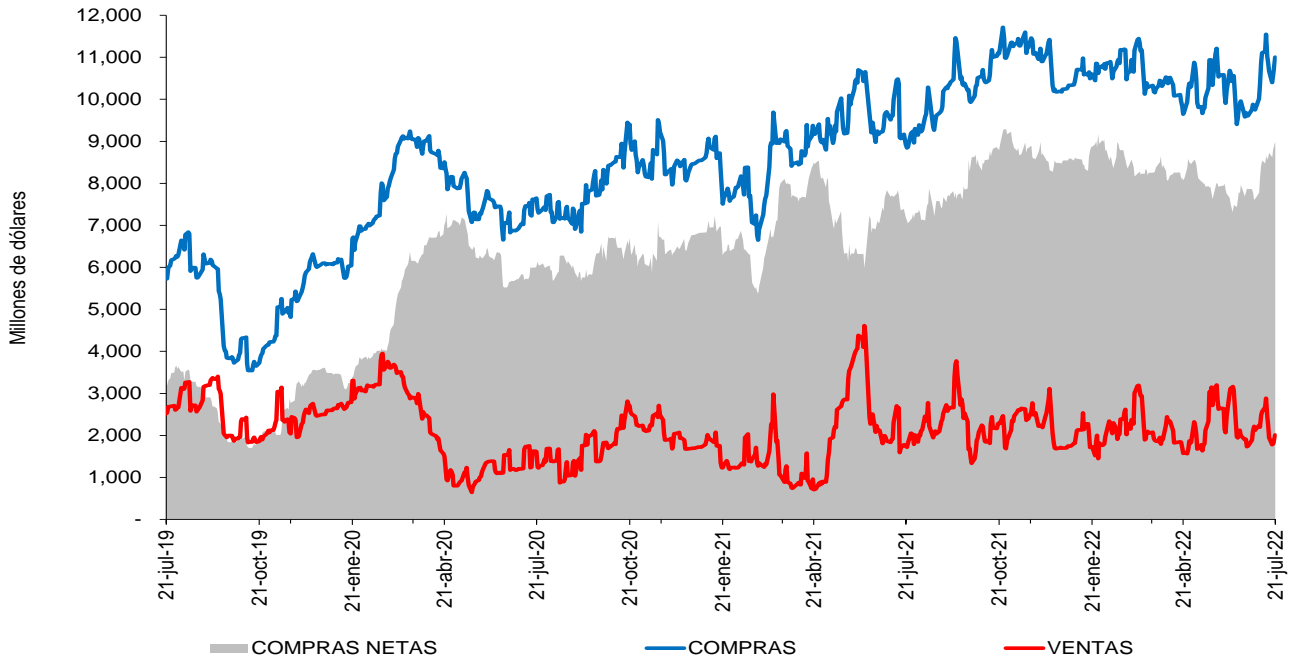

Fuente: Sistemas de negociación y registro de divisas. Cálculos: DOAM.

Gráfico 3

SALDOS DE COMPRA Y VENTA DE FORWARDS DE LOS IMC AL OFFSHORE, CASAS MATRICES Y FILIALES

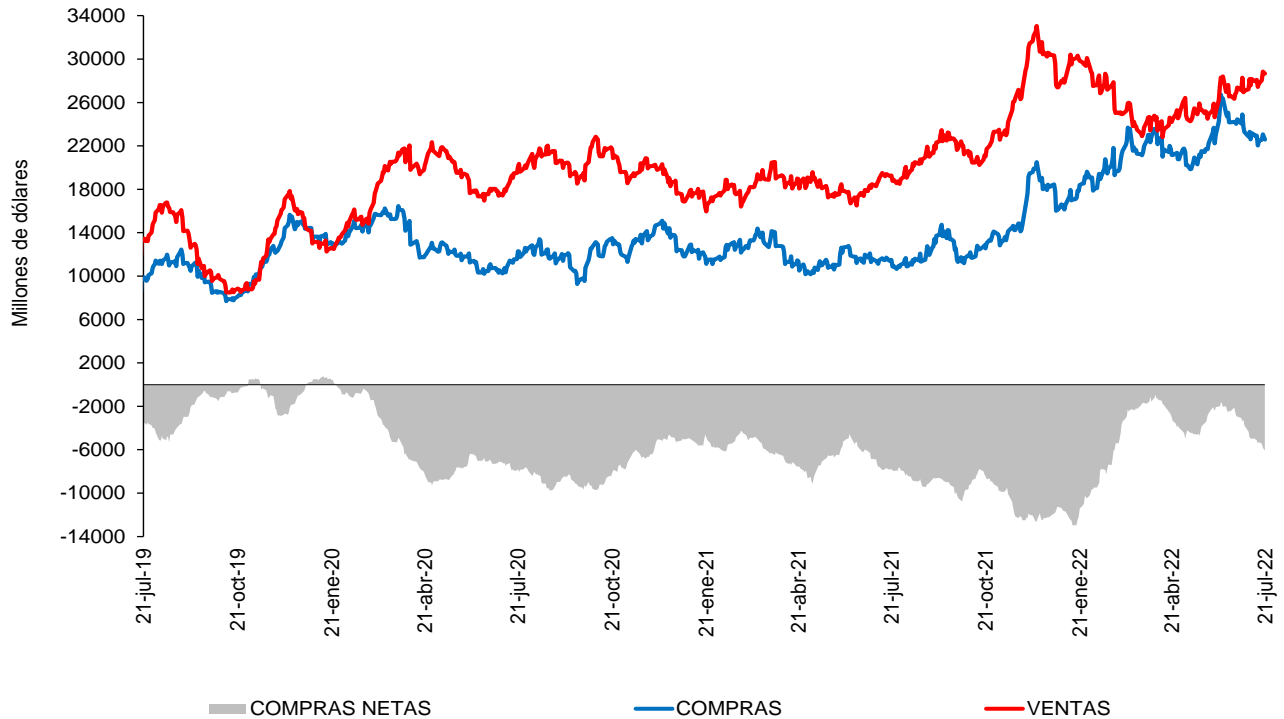

Fuente: Sistemas de negociación y registro de divisas. Cálculos: DOAM.

Cuadro 4
Devaluación implícita y tasas de interés

Diferencia DEVIMPAN - Diferencial Tasas de interes¹						
	Al resto del sector real		A Offshore, IG y otros financieros		A FPC y Fiduciarias	
	Compras	Ventas	Compras	Ventas	Compras	Ventas
3-14	-2.13%	-1.07%	-1.96%	-1.06%	-1.06%	-2.60%
15-35	-0.40%	0.48%	-0.03%	0.09%	0.05%	0.29%
36-60	-2.59%	-1.83%	-2.41%	-1.94%	-2.19%	-1.95%
61-90	0.14%	0.73%	0.00%	0.54%	0.27%	0.56%
91-180	-0.23%	0.46%	0.02%	0.34%	-0.11%	0.00%
>180	0.17%	0.64%	0.69%	0.29%	0.00%	0.26%
Total	-1.48%	-0.14%	-1.00%	-0.13%	-0.41%	-0.48%

¹ DEVIMPAN: Devaluación implícita anualizada
Fuente: Sistemas de negociación y registro de divisas.
Cálculos: DOAM

Cuadro 5
Tasas forward promedio y expectativas de tasa de cambio

Tasa promedio de operaciones forward¹						
Semana de Vencimiento						
Semana de negociación	21jul.2022		28jul.2022		04ago.2022	
	No. Obs	Tasa Prom	Tasa Prom	No. Obs	No. Obs	Tasa Prom
15jul.2022	284	4507.626	4522.184	321	NA	NA
21jul.2022	70	4,314.78	4,356.37	237	157	4354.962

¹ Tasa Forward operaciones fecha de cumplimiento +/- 5 días a la fecha en cumplimiento
Fuente: Sistemas de negociación y registro de divisas.
Cálculos: DOAM

Cuadro 6

	ENCUESTA DE EXPECTATIVAS DE LA TRM DEL BANCO DE LA REPÚBLICA									
	oct-21	nov-21	dic-21	ene-22	feb-22	mar-22	abr-22	may-22	jun-22	jul-22
Pronóstico a:										
Fin de mes	\$ 3'750.38	\$ 3'838.35	\$ 3'862.72	\$ 3'971.11	\$ 3'961.96	\$ 3'822.34	\$ 3'784.51	\$ 4'072.17	\$ 3'927.01	\$ 4'464.46
dic-22	\$ 3'643.65	\$ 3'662.42	\$ 3'759.22	\$ 3'827.04	\$ 3'833.34	\$ 3'756.93	\$ 3'778.01	\$ 3'851.64	\$ 3'837.56	\$ 4'204.06
dic-23			\$ 3'657.82	\$ 3'746.42	\$ 3'741.73	\$ 3'696.81	\$ 3'686.02	\$ 3'744.84	\$ 3'743.47	\$ 4'055.58

Fuente: Banco de la República

ANEXO 6: MERCADO DE DEUDA PÚBLICA

Cuadro 1 Colocaciones de títulos TES "B" por subasta

COLOCACIONES DE TITULOS TES "B" POR SUBASTA

(PESOS)

Fecha de cumplimiento	Fecha de emisión	Fecha de Vencimiento	Plazo	Valor nominal aprobado	Valor costo aprobado	Precio	Tasa de corte	Tasa cupón
19-jul-22	07-jun-22	06-jun-23	364 días	250'000'000'000	227'705'000'000	91.082	11.169	
12-jul-22	07-jun-22	06-jun-23	364 días	250'000'000'000	227'392'500'000	90.957	11.089	
05-jul-22	07-jun-22	06-jun-23	364 días	250'000'000'000	229'245'000'000	91.698	9.873	
28-jun-22	07-jun-22	06-jun-23	364 días	249'999'900'000	228'409'908'636	91.364	10.088	
21-jun-22	07-jun-22	06-jun-23	364 días	249'999'900'000	227'474'909'010	90.990	10.348	
14-jun-22	07-jun-22	06-jun-23	364 días	250'000'000'000	228'462'500'000	91.385	9.648	
07-jun-22	07-jun-22	06-jun-23	364 días	250'000'000'000	229'027'500'000	91.611	9.183	
31-may-22	08-mar-22	07-mar-23	364 días	250'000'000'000	234'255'000'000	93.702	8.850	
24-may-22	08-mar-22	07-mar-23	364 días	250'000'000'000	233'502'500'000	93.401	9.070	
17-may-22	08-mar-22	07-mar-23	364 días	258'000'000'000	240'432'780'000	93.191	9.149	
10-may-22	08-mar-22	07-mar-23	364 días	250'000'000'000	233'030'000'000	93.212	8.898	
08-jul-22	26-mar-21	26-mar-31	10 años	0	0		11.543	7.00
29-jun-22	26-mar-21	26-mar-31	10 años	644'895'000'000	499'999'991'400	77.532	11.545	7.00
27-oct-21	26-mar-21	26-mar-31	10 años	660'710'100'000	649'999'989'279	98.379	7.877	7.00
08-oct-21	26-mar-21	26-mar-31	10 años/2	85'500'000'000	85'525'650'000	100.030	7.556	7.00
29-sep-21	26-mar-21	26-mar-31	10 años	751'119'000'000	749'999'832'690	99.851	7.556	7.00
22-jul-22	26-mar-21	26-mar-31	10 años/2	0	0		12.461	7.00
13-jul-22	26-mar-21	26-mar-31	10 años	802'510'100'000	593'520'419'758	73.958	12.460	7.00
01-jul-22	26-mar-21	26-mar-31	10 años/2	553'162'400'000	420'785'106'056	76.069	11.891	7.00
22-jun-22	26-mar-21	26-mar-31	10 años	693'517'700'000	526'449'286'070	75.910	11.879	7.00
17-jun-22	26-mar-21	26-mar-31	10 años/2	299'617'600'000	234'792'336'064	78.364	11.297	7.00
08-jun-22	26-mar-21	26-mar-31	10 años	667'016'000'000	521'593'171'680	78.198	11.288	7.00
03-jun-22	26-mar-21	26-mar-31	10 años/2	410'179'300'000	322'729'073'240	78.680	11.157	7.00
25-may-22	26-mar-21	26-mar-31	10 años	513'227'000'000	403'411'818'810	78.603	11.129	7.00
20-may-22	26-mar-21	26-mar-31	10 años/2	0	0		11.034	7.00
22-jul-22	28-may-21	28-may-42	21 años/2	0	0		12.691	9.25
13-jul-22	28-may-21	28-may-42	21 años	327'576'500'000	250'851'532'170	76.578	12.680	9.25
01-jul-22	28-may-21	28-may-42	21 años/2	330'939'000'000	259'065'667'980	78.282	12.334	9.25
22-jun-22	28-may-21	28-may-42	21 años	413'796'100'000	323'832'689'899	78.259	12.300	9.25
17-jun-22	28-may-21	28-may-42	21 años/2	375'256'400'000	302'910'718'644	80.721	11.877	9.25
08-jun-22	28-may-21	28-may-42	21 años	470'500'000'000	379'538'235'000	80.667	11.850	9.25
03-jun-22	28-may-21	28-may-42	21 años/2	492'006'900'000	397'492'374'510	80.790	11.811	9.25
25-may-22	28-may-21	28-may-42	21 años	552'816'500'000	496'865'942'035	89.879	11.800	9.25
20-may-22	28-may-21	28-may-42	21 años/2	0	0		11.575	9.25
22-jul-22	26-oct-19	26-oct-50	31 años	0	0		12.440	7.25
13-jul-22	26-oct-19	26-oct-50	31 años	200'000'000'000	130'628'000'000	65.314	12.350	7.25
01-jul-22	26-oct-19	26-oct-50	31 años/2	151'895'500'000	99'774'078'130	65.686	12.226	7.25
22-jun-22	26-oct-19	26-oct-50	31 años	189'953'800'000	124'717'966'466	65.657	12.195	7.25
17-jun-22	26-oct-19	26-oct-50	31 años/2	86'952'600'000	59'076'465'966	67.941	11.742	7.25
08-jun-22	26-oct-19	26-oct-50	31 años	108'609'500'000	73'868'579'235	68.013	11.695	7.25
03-jun-22	26-oct-19	26-oct-50	31 años/2	88'175'200'000	59'777'495'088	67.794	11.716	7.25
25-may-22	26-oct-19	26-oct-50	31 años	110'555'400'000	74'722'183'752	67.588	11.720	7.25
20-may-22	26-oct-19	26-oct-50	31 años/2	0	0		11.532	7.25
11-may-22	26-oct-19	26-oct-50	31 años	93'313'700'000	64'050'523'680	68.640	11.480	7.25

(UVR's)

Fecha de cumplimiento	Fecha de emisión	Fecha de Vencimiento	Plazo	Valor nominal aprobado	Valor costo aprobado	Precio	Tasa de corte	Tasa cupón
21-jul-22	18-abr-19	18-abr-29	10 años	586'000'000	465'553'560	79.446	6.174	2.25
15-jul-22	18-abr-19	18-abr-29	10 años/2	0	0		4.812	2.25
06-jul-22	18-abr-19	18-abr-29	10 años	176'000'000	152'007'680	86.368	4.730	2.25
24-jun-22	18-abr-19	18-abr-29	10 años/2	175'576'000	148'482'867	84.569	5.054	2.25
15-jun-22	18-abr-19	18-abr-29	10 años	241'000'000	204'722'270	84.947	4.960	2.25
10-jun-22	18-abr-19	18-abr-29	10 años/2	0	0		4.328	2.25
01-jun-22	18-abr-19	18-abr-29	10 años	346'000'000	305'891'680	88.408	4.276	2.25
27-may-22	18-abr-19	18-abr-29	10 años/2	71'375'000	63'049'820	88.336	4.280	2.25
18-may-22	18-abr-19	18-abr-29	10 años	636'000'000	561'581'640	88.299	4.270	2.25
21-jul-22	25-feb-19	25-feb-37	18 años	276'000'000	215'004'000	77.900	6.260	3.75
15-jul-22	25-feb-19	25-feb-37	18 años/2	0	0		5.358	3.75
06-jul-22	25-feb-19	25-feb-37	18 años	676'000'000	575'830'320	85.182	5.370	3.75
24-jun-22	25-feb-19	25-feb-37	18 años/2	993'606'000	827'594'310	83.292	5.568	3.75
15-jun-22	25-feb-19	25-feb-37	18 años	1'266'000'000	1'054'286'820	83.277	5.557	3.75
10-jun-22	25-feb-19	25-feb-37	18 años/2	0	0		5.253	3.75
01-jun-22	25-feb-19	25-feb-37	18 años	631'000'000	542'382'360	85.956	5.237	3.75
27-may-22	25-feb-19	25-feb-37	18 años/2	0	0		5.012	3.75
18-may-22	25-feb-19	25-feb-37	18 años	276'000'000	242'835'840	87.984	5.000	3.75
21-jul-22	16-jun-17	16-jun-49	32 años	420'157'000	285'442'061	67.937	6.275	3.75
15-jul-22	16-jun-17	16-jun-49	32 años/2	0	0		5.356	3.75
06-jul-22	16-jun-17	16-jun-49	32 años	310'627'000	241'161'484	77.637	5.350	3.75
24-jun-22	16-jun-17	16-jun-49	32 años/2	198'979'000	148'585'578	74.674	5.597	3.75
15-jun-22	16-jun-17	16-jun-49	32 años	257'890'000	203'490'683	78.906	5.545	3.75
10-jun-22	16-jun-17	16-jun-49	32 años/2	0	0		5.254	3.75
01-jun-22	16-jun-17	16-jun-49	32 años	514'242'000	425'725'525	82.787	5.200	3.75
27-may-22	16-jun-17	16-jun-49	32 años/2	0	0		5.065	3.75
18-may-22	16-jun-17	16-jun-49	32 años	213'017'000	181'582'081	85.243	4.990	3.75

1/Es segunda vuelta en la que únicamente presentan los Creadores de Mercado que se les haya aprobado en la primera subasta.

2/Colocación no competitiva en la que únicamente presentan los Creadores de Mercado que se les haya aprobado en la primera subasta

Fuente: Banco de la República

Cuadro 2

Mercado Primario

TES DE CORTO PLAZO - OPERACIONES DE TESORERIA (\$ mm)				
	Subasta	Cancelados	Saldo en circulación	Participación
TES Corto Plazo	7.880	8.087	7.880	39,4%
Cupo en administración vigente 2022			20.000	
Saldo por colocar			12.120	60,6%

Fuente: Departamento de Fiduciaria y Valores. Datos al 22 de julio de 2022.

Tipo	Denominaciones originales (mm)				\$ mm				Part.	
	Subasta	Convenida	Forzosa	Total	Subasta	Convenida	Forzosa	Total		
Pesos	18.930	2.748	0	21.678	18.930	2.748	0	21.678	74%	
UVR	20,97	4,57	0,00	25,55	6.292	1.371	0	7.663	26%	
(1) Total colocado					25.222	4.119	0	29.341	46,7%	
Participación porcentual					86%	14%	0%			
(2) Cupo de administración 2022									62.883	100%
Saldo por colocar (2) - (1)									33.542	53,3%

Fuente: Departamento de Fiduciaria y Valores. Datos al 22 de julio de 2022.

Cuadro 3

Proyección de vencimientos de TES denominados en pesos (\$ mm)					
TES en pesos	Concepto	Total semana	Sector financiero (1)	Fogafin	Otros
Semana del 24 de julio al 30 de julio	Capital	-	-	-	-
	Intereses (2)	2.456,36	843,13	125,84	1.487,39
Semana del 31 de julio al 6 de agosto	Capital	-	-	-	-
	Intereses (2)	-	-	-	-
Semana del 7 de agosto al 13 de agosto	Capital	-	-	-	-
	Intereses (2)	-	-	-	-
Semana del 14 de agosto al 20 de agosto	Capital	-	-	-	-
	Intereses (2)	-	-	-	-
Semana del 21 de agosto al 27 de agosto	Capital	-	-	-	-
	Intereses (2)	2.206,46	303,39	28,38	1.874,69

Fuente: Departamento de Fiduciaria y Valores.

(1) Incluye bancos, CF, CFC, CAV, fiduciarias, fondos de pensiones privados y comisionistas de bolsa.

(2) Incluye cupones e intereses.

Gráfico 1

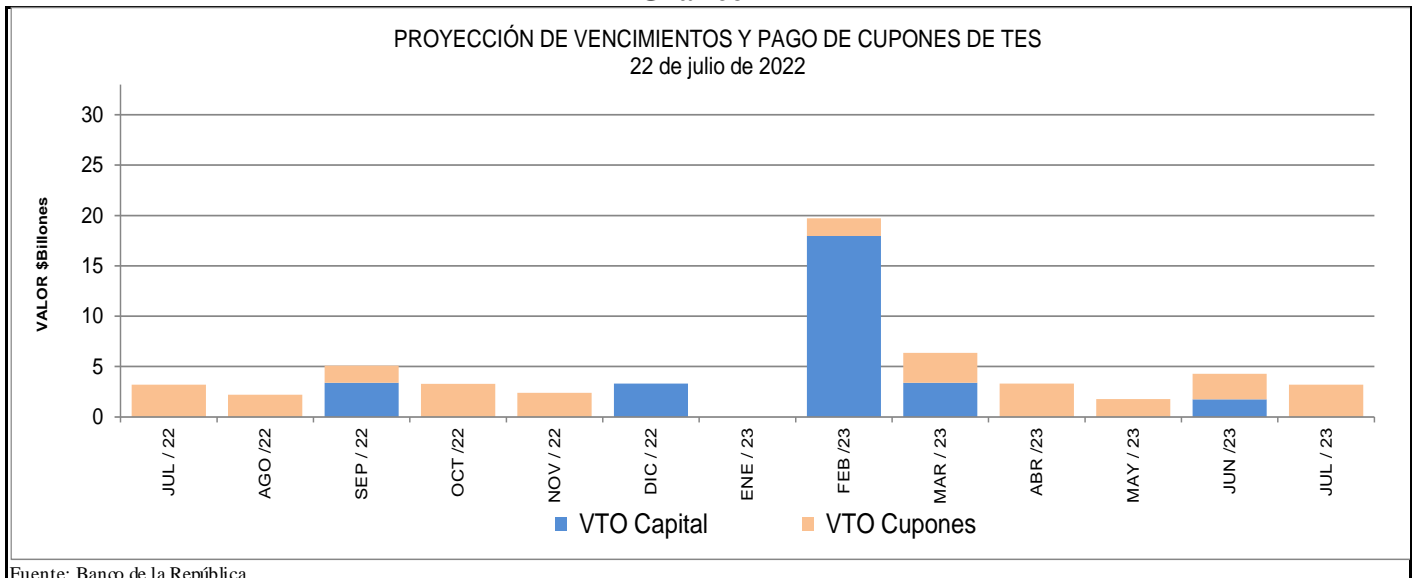

Fuente: Banco de la República

Cuadro 4
Saldos de deuda pública y Tenedores

		Vencimiento				TOTAL		
		Vence 2022		Vence después				
Denominación	Plazo	Saldo en	Participación	Saldo en	Participación	Saldo en	Participación	
		Circulación (\$mm)		Circulación (\$mm)		Circulación (\$mm)		
PESOS	<365 Días	\$ 6,704.50	1.57%	\$ 5,141.1	1.2%	\$ 11,845.57	2.8%	
	2	\$ -	0%	\$ 24,563.55	5.8%	\$ 24,563.55	5.8%	
	3	\$ -	0%	\$ 19,952.83	4.7%	\$ 19,952.83	4.7%	
	4	\$ -	0%	\$ 29,419.49	6.9%	\$ 29,419.49	6.9%	
	5	\$ -	0%	\$ 51,311.18	12.0%	\$ 51,311.18	12.0%	
	8	\$ -	0%	\$ 47,157.74	11.0%	\$ 47,157.74	11.0%	
	9	\$ -	0%	\$ 27,974.00	6.5%	\$ 27,974.00	6.5%	
	12	\$ -	0%	\$ 27,526.78	6.4%	\$ 27,526.78	6.4%	
	13	\$ -	0%	\$ 12,051.02	2.8%	\$ 12,051.02	2.8%	
	19	\$ -	0%	\$ 13,030.85	3.1%	\$ 13,030.85	3.1%	
	28	\$ -	0%	\$ 17,695.71	4.1%	\$ 17,695.71	4.1%	
	Total		\$ 6,704.5	1.57%	\$ 275,824.21	64.5%	\$ 282,528.71	66.1%
UVR	<365 Días	\$ -	0%	\$ 17,991.21	4.2%	\$ 17,991.21	4.2%	
	2	\$ -	0%	\$ 16,513.69	3.9%	\$ 16,513.69	3.9%	
	4	\$ -	0%	\$ 20,687.53	4.8%	\$ 20,687.53	4.8%	
	6	\$ -	0%	\$ 11,153.59	2.6%	\$ 11,153.59	2.6%	
	10	\$ -	0%	\$ 13,819.46	3.2%	\$ 13,819.46	3.2%	
	12	\$ -	0%	\$ 25,396.48	5.9%	\$ 25,396.48	5.9%	
	14	\$ -	0%	\$ 23,856.31	5.6%	\$ 23,856.31	5.6%	
	26	\$ -	0%	\$ 15,551.39	3.6%	\$ 15,551.39	3.6%	
	Total		\$ -	0%	\$ 144,969.65	33.9%	\$ 144,969.65	33.9%
	Total		\$ 6,704.5	1.57%	\$ 420,793.86	98.4%	\$ 427,498.36	100.0%

* Datos actualizados al 22 jul 2022

Fuente: Banco de la República

Cuadro 7

Montos Negociados Mercado Secundario TES

Miles de millones de pesos

	SEN					Master Trader				
	TF	DOL	IPC	UVR	Total	TF	DOL	IPC	UVR	Total
Promedio Diario										
Semana Actual	835.25	0.00	0.00	0.85	836.10	234.00	0.00	0.00	0.59	234.59
Semana Anterior	981.60	0.00	0.00	2.27	983.87	490.15	0.00	0.00	1.26	491.42
Diferencia	-146.35	0.00	0.00	-1.42	-147.77	-256.15	0.00	0.00	-0.67	-256.82
Trimestre Anterior	1'979.50	0.00	0.00	1.68	1'981.18	646.74	0.00	0.00	1.43	648.17
Diferencia	-1'144.25	0.00	0.00	-0.83	-1'145.08	-412.74	0.00	0.00	-0.84	-413.58

Fuente: BVC. Datos al 22 de julio del 2022

Gráfico 2*
Curvas cero cupón TES UVR

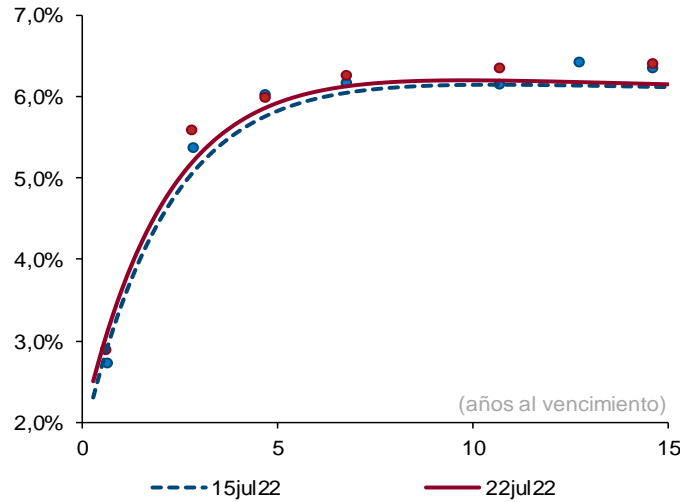

Plazo (años)	2	3	5	10
Cambio (pb)	16	14	10	6

Fuente: SEN y Master Trader. Cálculos: Departamento de Operaciones y Análisis de Mercados. Las curvas se calculan mediante la metodología de Nelson & Siegel.

Cuadro 8

Expectativas de inflación

Plazo	Inflación Anual /1	DTF /1	TES TF - TES UVR /2				
			Semana Actual	Semana Anterior	Diferencia	Trimestre Anterior	Diferencia
			22-jul	15-jul	pbs.	30-jun	pbs.
3 Meses	8.24%	3.54%	7.02%	7.18%	-16.06	7.53%	-50.61
6 Meses	7.90%	3.89%	6.68%	6.74%	-6.01	7.39%	-71.03
9 Meses	7.52%	3.98%	6.50%	6.51%	-0.97	7.27%	-77.37
12 Meses	6.34%	4.13%	6.42%	6.41%	0.78	7.18%	-76.10

/1 Según encuesta trimestral de expectativas de Abril del 2022

/2 Diferencia en Curva Spot

/3 Fuente: Banco de la República

Nota: La columna DTF/1 no se encuentra actualizada, estos datos son de la encuesta de Enero del 2022.

Cuadro 9

Bonos República de Colombia

BONOS EN DOLARES	mar-23	feb-24	may-24	ene-26	abr-27	mar-29	ene-30	abr-31	abr-32	sep-37	ene-41	feb-42	feb-44	jun-45	may-49	may-51	feb-61
Spread Actual	193	250	265	331	354	390	393	397	402	495	494	435	500	475	479	419	383
Spread Semana Anterior	278	291	303	362	388	428	438	438	448	527	537	477	542	523	521	461	122
Diferencia Semana Anterior	-85	-41	-38	-31	-34	-38	-45	-41	-46	-32	-43	-42	-42	-48	-42	-42	261
Precio Actual	98.60	97.78	104.25	94.70	89.81	88.21	78.20	76.37	75.17	94.98	81.28	65.25	74.36	69.62	70.62	62.98	60.25
Precio Semana Anterior	98.04	96.96	103.37	93.13	87.77	85.43	75.05	73.18	71.48	91.26	76.99	61.34	70.26	65.10	66.39	58.70	56.20
Diferencia Semana Anterior	56	82	88	157	204	278	315	319	369	372	429	391	410	452	423	428	405
Rendimiento Actual	4.8	5.5	5.6	6.2	6.4	6.7	6.7	6.8	6.8	8.0	8.1	7.6	8.2	7.9	7.8	7.2	6.8
Rendimiento Semana Anterior	5.7	6.0	6.2	6.7	6.9	7.3	7.4	7.3	7.4	8.4	8.6	8.1	8.7	8.5	8.4	7.7	7.3
Diferencia Semana Anterior	-8.20	-5.30	-5.20	-5.10	-5.30	-5.70	-6.30	-5.80	-6.30	-4.50	-5.50	-5.40	-5.30	-5.90	-5.20	-5.40	-4.80

Las diferencias semanales y el Spread en p.b.

Fuente: Minhacienda.

ANEXO 7: MERCADO DE RENTA VARIABLE

Cuadro 1

Comportamiento de la Bolsa de Valores de Colombia			
	Volumen Transado*	MSCI COLCAP	Variación (%)**
18-jul	35.086	1'281.710	0.59%
19-jul	34.250	1'303.010	2.26%
21-jul	60.842	1'291.550	1.36%
22-jul	49.873	1'259.800	-1.13%

* Millones de pesos

**Variacion respecto utlimo dato semana anterior

Fuente: BVC.

ANEXO 8: MERCADOS INTERNACIONALES

Gráfico 1
índice VIX (promedio móvil 5 días)

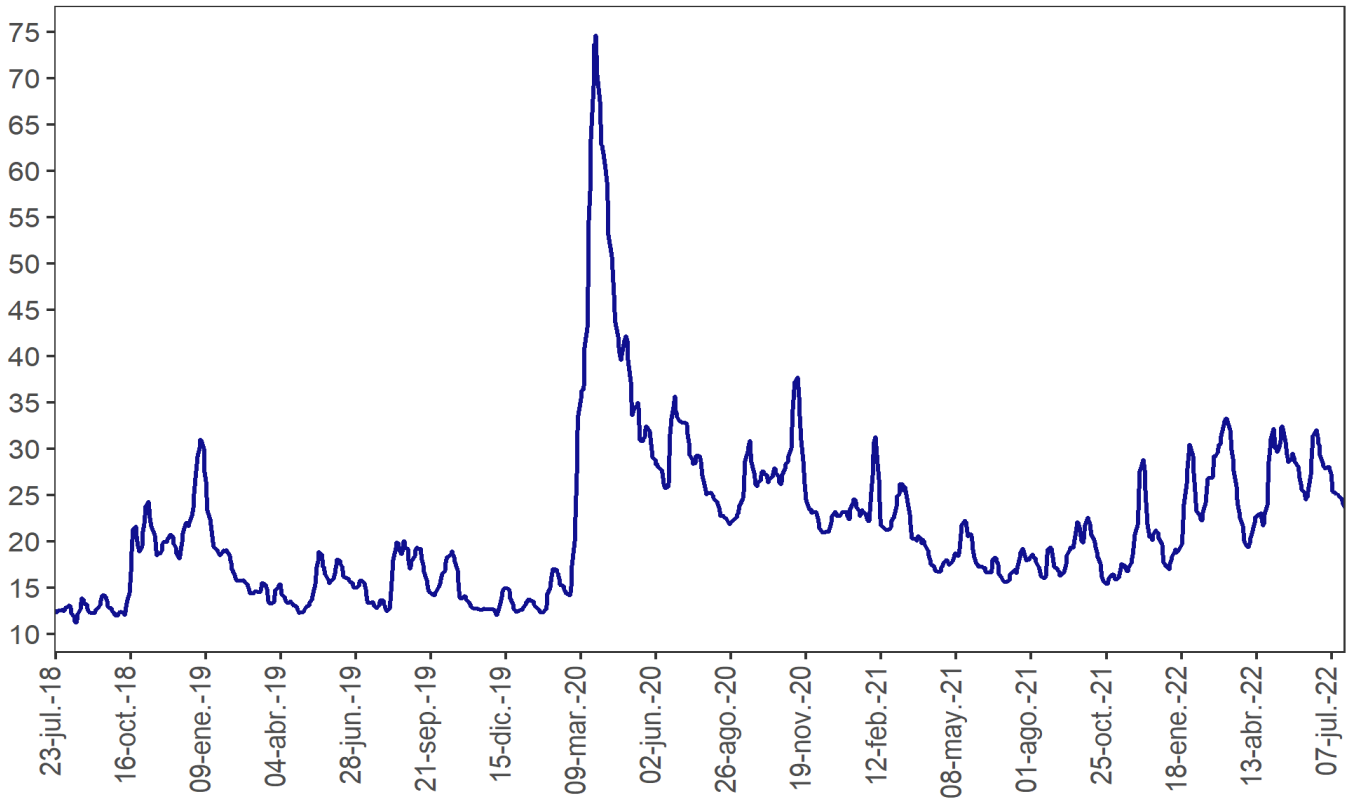

Nota: Información actualizada al 22 de julio del 2022.

Fuente: Bloomberg

ANEXO 9: FLUJOS CAMBIARIOS

Gráfico 1. Flujo de divisas de la Balanza Comercial
Flujos mensuales (Millones de dólares)

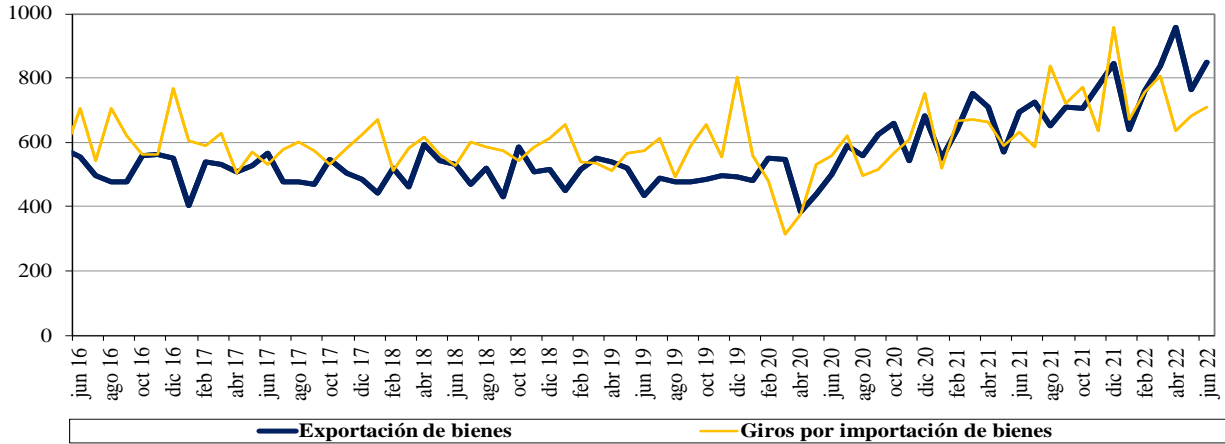

Fuente : Balanza Cambiaria - Banco de la República

Gráfico 2. Otros giros financieros netos
Flujos mensuales (Millones de dólares)

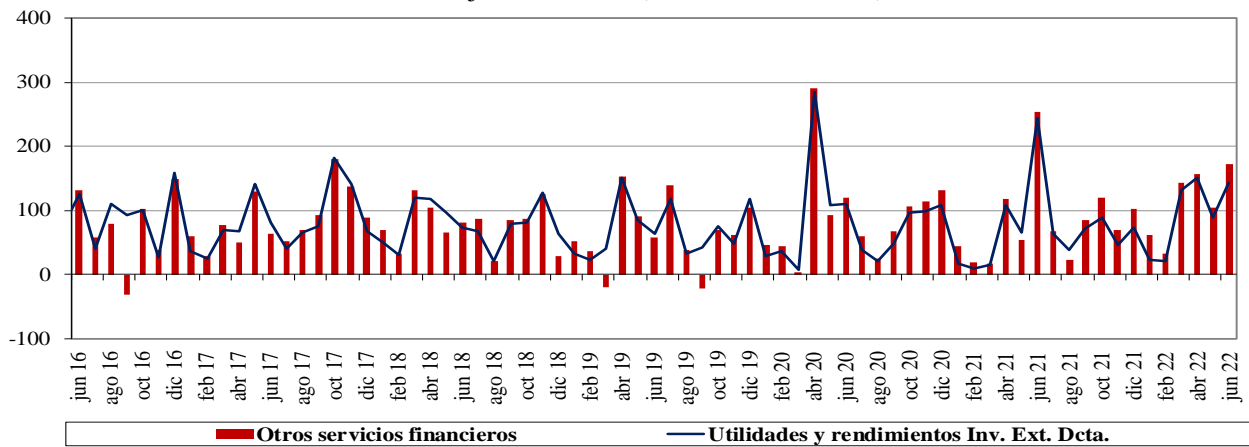

Fuente : Balanza Cambiaria - Banco de la República

Gráfico 3. Ingresos netos por transferencias, donaciones y remesas de trabajadores
Flujos mensuales (Millones de dólares)

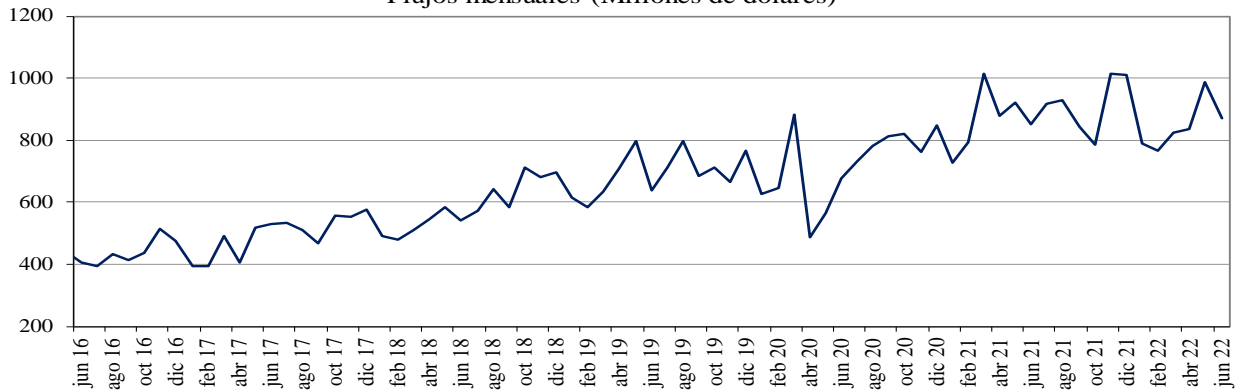

Fuente : Balanza Cambiaria - Banco de la República

Gráfico 4. Endeudamiento neto del sector privado
Flujos mensuales (Millones de dólares)

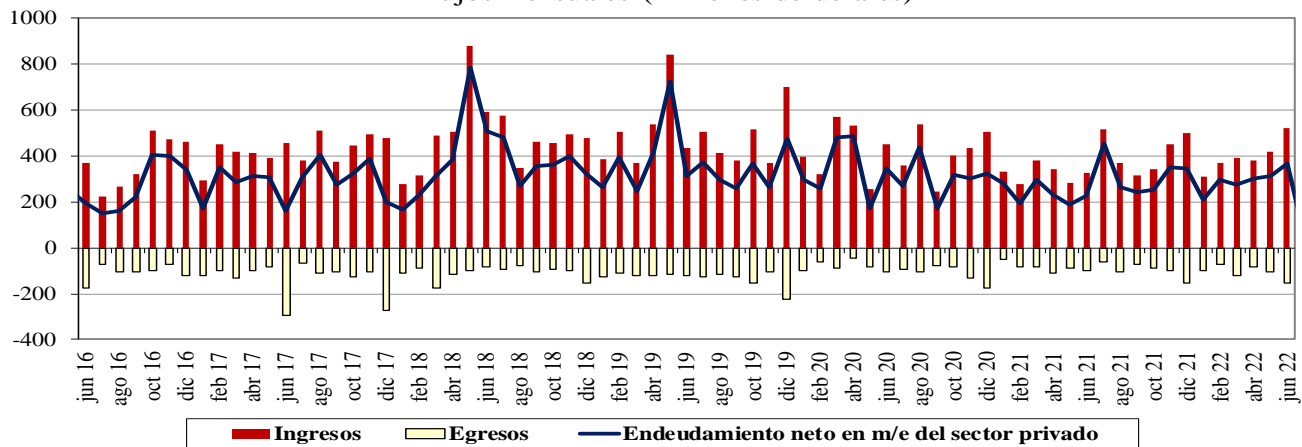

Fuente : Balanza Cambiaria - Banco de la República

Gráfico 5. Giro de divisas por pago de deuda privada
Flujos mensuales (Millones de dólares)

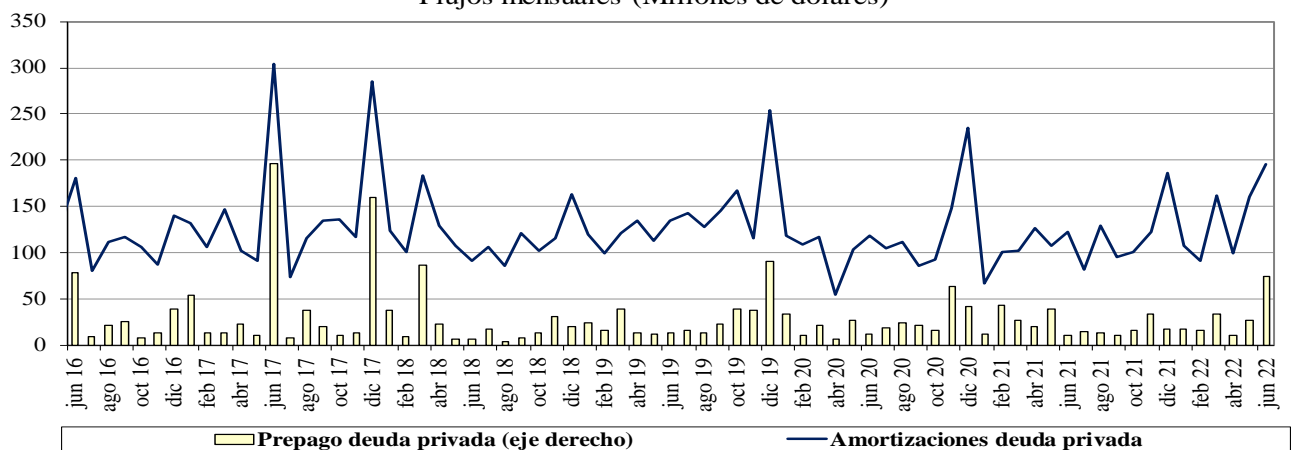

Fuente : Balanza Cambiaria - Banco de la República

ANEXO 10: FUENTES DE LA BASE MONETARIA E INTERVENCIÓN EN EL MERCADO CAMBIARIO

Cuadro 1

Fuentes de la Base Monetaria*

Miles de millones de pesos

Variación Anual ^{1/}

Concepto	oct-20	nov-20	dic-20	ene-21	feb-21	mar-21	abr-21	may-21	jun-21	jul-21	ago-21	sep-21	oct-21	nov-21	dic-21	ene-22	feb-22	mar-22	abr-22	may-22	jun-22
I. Gobierno	4,575	2,521	4,713	3,309	5,482	9,080	9,066	16,930	17,726	15,805	14,881	1,464	-1,231	-962	6,641	2,643	7,032	-922	-8,185	1,831	1,614
Traslado utilidades en pesos	6,998	6,998	6,998	6,998	6,998	3,122	3,122	3,122	3,122	3,122	3,122	3,122	3,122	3,122	3,122	3,122	3,122	0	0	0	0
Depósitos en el Banco de la República	-2,422	-4,477	-2,285	-3,689	-1,516	5,957	5,944	13,808	14,604	12,682	11,758	-1,659	-4,353	-4,084	3,518	-479	3,909	-922	-8,185	1,831	1,614
Depósitos remunerados de control monetario	0	0	0	0	0	0	0	0	0	0	0	0	0	0	0	0	0	0	0	0	0
II. TES Regulación	3,621	3,574	3,574	2,327	1,569	-3,608	-7,159	-7,074	-7,050	-6,829	3,898	7,909	12,800	13,661	14,765	14,765	14,765	17,694	20,324	19,137	21,680
Compras definitivas ^{2/}	4,836	4,836	4,836	3,589	2,836	837	0	0	0	0	10,688	14,718	19,688	20,585	21,689	21,689	21,689	21,689	21,689	21,689	24,528
Ventas definitivas	0	0	0	0	0	-3,193	-5,921	-5,921	-5,921	-5,921	-5,921	-5,921	-5,921	-5,921	-5,921	-5,921	-5,921	-2,729	0	0	0
Vencimiento ^{3/}	-1,216	-1,262	-1,262	-1,262	-1,268	-1,253	-1,237	-1,153	-1,128	-907	-869	-887	-967	-1,002	-1,002	-1,002	-1,002	-1,266	-1,364	-2,551	-2,848
III. OPERACIONES DE LIQUIDEZ BR	-4,879	-1,001	-6,730	-4,206	-3,854	-5,051	-3,548	4,849	1,552	6,462	5,161	14,348	13,572	12,592	4,934	9,871	10,344	18,813	18,107	8,805	2,396
Expansión ^{4/}	-2,719	-32	-3,921	-960	-2,448	-8,121	-4,011	3,972	-12	4,209	3,187	12,205	11,714	12,513	5,418	8,598	9,155	10,264	14,247	8,077	4,053
Contracción ^{5/}	-2,161	-969	-2,809	-3,246	-1,407	3,070	463	877	1,565	2,253	1,974	2,143	1,858	79	-484	1,272	1,189	8,549	3,860	727	-1,657
IV. Divisas ^{6/}	7,874	7,874	13,212	13,212	13,212	14,870	14,870	5,338	5,338	5,338	-5,350	-5,350	-5,350	-5,350	-10,688	-10,688	-10,688	-10,688	-10,688	-10,688	-10,688
Opciones put para control de volatilidad	0	0	0	0	0	0	0	0	0	0	0	0	0	0	0	0	0	0	0	0	0
Opciones call para desacumulación de reservas	0	0	0	0	0	0	0	0	0	0	0	0	0	0	0	0	0	0	0	0	0
Opciones put para acumulación de reservas	0	0	0	0	0	0	0	0	0	0	0	0	0	0	0	0	0	0	0	0	0
Subasta de compra directa	0	0	0	0	0	0	0	0	0	0	0	0	0	0	0	0	0	0	0	0	0
Subasta de venta directa	0	0	0	0	0	0	0	0	0	0	0	0	0	0	0	0	0	0	0	0	0
Intervención discrecional	0	0	0	0	0	0	0	0	0	0	0	0	0	0	0	0	0	0	0	0	0
Venta de divisas al Gobierno ^{7/}	0	0	0	0	0	0	0	0	0	0	-10,688	-10,688	-10,688	-10,688	-10,688	-10,688	-10,688	-10,688	-10,688	-10,688	-10,688
Compra de divisas al Gobierno	7,865	7,865	13,203	13,203	13,203	13,203	13,203	5,338	5,338	5,338	5,338	5,338	5,338	5,338	0	0	0	0	0	0	0
FXswaps	8	8	8	8	8	1,666	1,666	0	0	0	0	0	0	0	0	0	0	0	0	0	0
V. Títulos de deuda privada ^{7/}	5,631	5,032	4,707	4,100	3,801	-1,857	-5,632	-5,428	-5,174	-5,384	-5,554	-5,204	-4,765	-4,230	-3,989	-3,733	-3,661	-3,287	-2,667	-2,504	-2,351
Compras Definitivas	8,669	8,669	8,669	8,669	8,669	3,409	0	0	0	0	0	0	0	0	0	0	0	0	0	0	0
Ventas Definitivas	0	0	0	0	0	0	0	0	0	0	0	0	0	0	0	0	0	0	0	0	0
Vencimiento ^{3/}	-3,037	-3,636	-3,962	-4,569	-4,868	-5,266	-5,632	-5,428	-5,174	-5,384	-5,554	-5,204	-4,765	-4,230	-3,989	-3,733	-3,661	-3,287	-2,667	-2,504	-2,351
VI. Otros ^{8/}	799	695	744	621	692	986	756	821	1,261	1,199	1,043	954	972	1,084	1,047	1,091	1,032	1,076	533	1,096	1,030
Variación total de la Base	17,621	18,696	20,220	19,362	20,901	14,419	8,352	15,436	13,653	16,591	14,078	14,121	15,997	16,795	12,709	13,948	18,823	22,686	17,423	17,676	13,682
Saldo Base Monetaria	115,279	119,522	132,674	122,385	122,507	121,034	124,339	124,940	128,593	128,655	128,166	129,232	131,276	136,317	145,383	136,334	141,330	143,720	141,762	142,616	142,275

1/ Estas cifras corresponden al cierre del mes calendario

2/ El 30 de agosto de 2021 el Gobierno Nacional le compró al Banco de la República USD 2.787,7 m al Banco de la República (el monto equivalente a la asignación general de DEG para Colombia realizada por el FMI el 23 de agosto, utilizando la tasa de cambio DEG/USD del 30 de agosto). Como pago de los dólares, el Gobierno Nacional entregó al Banco títulos de deuda pública TES (véase <https://w.w.banrep.gov.co/es/asignacion-deg-colombia-parte-del-fmi-y-venta-reservas-internacionales-gobierno-nacional>).

3/ Incluye cupon y principal.

4/ Incluye repos a un día, overnight y a mediano plazo.

5/ Incluye contracción a un día y a plazo.

6/ No se incluyen las operaciones con organismos internacionales.

7/ Este valor corresponde a la expansión o contracción monetaria generada por las compras o ventas de títulos de deuda privada, por tanto, no coincide con el valor nominal de los mismos.

8/ Dentro del rubro "otros" se incluye el efecto monetario del PyG y de otras cuentas del balance del Banco.

Fuente: Banco de la República

*Datos provisionales

Operaciones de Compra - Venta de Divisas del Banco de la República en el mercado de contado
(Millones de Dólares)

Concepto	2022						
	Ene	Feb	Mar	Abr	May	Jun	Acumulado Año
Compras	0.0	0.0	0.0	0.0	0.0	0.0	0.0
Opciones Put	0.0	0.0	0.0	0.0	0.0	0.0	0.0
Para Acumulación de Reservas Internacionales	0.0	0.0	0.0	0.0	0.0	0.0	0.0
Para el Control de la Volatilidad	0.0	0.0	0.0	0.0	0.0	0.0	0.0
Subastas de Compra Directa	0.0	0.0	0.0	0.0	0.0	0.0	0.0
Intervención Discrecional	0.0	0.0	0.0	0.0	0.0	0.0	0.0
Vencimiento de Fx Swaps	0.0	0.0	0.0	0.0	0.0	0.0	0.0
Gobierno Nacional	0.0	0.0	0.0	0.0	0.0	0.0	0.0
Ventas	0.0	0.0	0.0	0.0	0.0	0.0	0.0
Opciones Call	0.0	0.0	0.0	0.0	0.0	0.0	0.0
Para Desacumulación de Reservas Internacionales	0.0	0.0	0.0	0.0	0.0	0.0	0.0
Para el Control de la Volatilidad	0.0	0.0	0.0	0.0	0.0	0.0	0.0
FX Swaps	0.0	0.0	0.0	0.0	0.0	0.0	0.0
Gobierno Nacional	0.0	0.0	0.0	0.0	0.0	0.0	0.0
Compras - ventas netas en el mercado de contado	0.0	0.0	0.0	0.0	0.0	0.0	0.0

Fuente: Banco de la República

Operaciones de Compra - Venta de Divisas del Banco de la República a través de contratos forward con cumplimiento financiero

(Millones de Dólares)

Concepto	2022						
	Ene	Feb	Mar	Abr	May	Jun	Acumulado Año
Ventas a través de contratos forward con cumplimiento financiero	0.0	0.0	0.0	0.0	0.0	0.0	0.0

Fuente: Banco de la República

ANEXO 11: COMPOSICIÓN DE LAS RESERVAS INTERNACIONALES

Cuadro 1. COMPOSICIÓN DE LAS RESERVAS INTERNACIONALES *
2021-2022

Descripción	(Millones de US\$)							
	31-dic-21		30-jun-22		22-jul-22		Variación	
	Valor	Part. % en las Reservas Brutas	Valor	Part. % en las Reservas Brutas	Valor	Part. % en las Reservas Brutas	Mensual corrido	Año corrido
1. RESERVAS BRUTAS	58,588	100.00%	57,171	100.00%	57,199	100.00%	28	-1,389
Efectivo en caja	2	0.00%	2	0.00%	2	0.00%	0	0
Depósitos a la orden	284	0.48%	149	0.26%	149	0.26%	0	-135
Inversiones	51,941	88.66%	50,313	88.00%	52,201	91.26%	1,888	260
-Portafolio directo	36,488	62.28%	35,671	62.39%	37,542	65.63%	1,871	1,053
-Portafolio en administración	15,453	26.38%	14,642	25.61%	14,659	25.63%	17	-794
Valores por cobrar venta de inversiones	1,222	2.09%	1,809	3.16%	0	0.00%	-1,809	-1,222
Oro	274	0.47%	273	0.48%	259	0.45%	-13	-14
-En caja	0	0.00%	0	0.00%	0	0.00%	0	0
-En custodia	274	0.47%	273	0.48%	259	0.45%	-13	-14
Fondo Monetario Internacional	4,276	7.30%	4,037	7.06%	3,999	6.99%	-38	-277
-DEGs	3,584	6.12%	3,380	5.91%	3,348	5.85%	-32	-235
-Posición de reserva	693	1.18%	657	1.15%	651	1.14%	-6	-42
Fondo Latinoamericano de Reservas	589	1.00%	589	1.03%	589	1.03%	0	0
-Aportes	569	0.97%	569	0.99%	569	0.99%	0	0
-Pesos Andinos	20	0.03%	20	0.03%	20	0.03%	0	0
Convenios Internacionales	0	0.00%	0	0.00%	0	0.00%	0	0
2. PASIVOS DE CORTO PLAZO (a)	9	0.01%	6	0.01%	6	0.01%	0	-2
Convenios internacionales	0	0.00%	0	0.00%	0	0.00%	0	0
Bancos del Exterior	0	0.00%	0	0.00%	0	0.00%	0	0
Fondo Latinoamericano de Reservas FLAR	0	0.00%	0	0.00%	0	0.00%	0	0
Valores por pagar compra inversiones	0	0.00%	0	0.00%	0	0.00%	0	0
Dptos. Por Invs. Ext. De Portafolio Dcto. 4814 de 2007.	0	0.00%	0	0.00%	0	0.00%	0	0
Intereses causados de los pasivos	9	0.01%	6	0.01%	6	0.01%	0	-2
3. RESERVAS NETAS (1 menos 2)	58,579	99.99%	57,164	99.99%	57,193	99.99%	28	-1,386

* Reservas Internacionales a precios de mercado. Incluye causaciones y valuaciones.

** A partir del 4 de junio de 2019 los recursos en dólares del Gobierno en el Banco de la República se registran en cuentas diferentes a las de las reservas internacionales, y a partir del 17 de diciembre de 2019, la totalidad de los recursos en moneda extranjera del Gobierno en el Banco de la República se contabilizan por fuera del balance del Banco, por tanto no hacen parte de las reservas internacionales.

En 2020 el Banco de la República aumentó las reservas internacionales mediante la compra de USD 3.500 m al Gobierno Nacional (USD 2000 m el 4 de mayo y USD 1.500 m el 2 de diciembre).

El 23 de agosto de 2021 entró en vigencia la asignación general de DEG que realizó el FMI a sus países miembros. En el caso de Colombia esto generó un incremento en las reservas internacionales en DEG 1.959,6 m (equivalentes a USD 2.779,6 m utilizando la tasa de cambio DEG/USD de ese día). Posteriormente, el 30 de agosto de 2021 el Gobierno Nacional le compró el monto equivalente a la asignación de DEG para Colombia por un valor de USD 2.787,7 m al Banco de la República (utilizando la tasa de cambio DEG/USD del 30 de agosto). Con esto, las reservas internacionales retornaron a un nivel similar al que tenían antes del 23 de agosto (véase <https://www.banrep.gov.co/es/asignacion-deg-colombia-parte-del-fmi-y-venta-reservas-internacionales-gobierno-nacional>).

Cifras provisionales.

Fuente: Banco de la República