

Semana 29

INFORME DE MERCADOS FINANCIEROS

21 de julio de 2022

Nota: debido al cambio en el formato donde las entidades financieras reportan las tasas de colocación a la Superintendencia Financiera de Colombia, los datos con corte al 01/07/2022 y 08/07/2022 no se encuentran disponibles.

Este es un documento de trabajo informativo. Su contenido no compromete al Banco de la República ni a su Junta Directiva.

Únicamente incluye las operaciones de los establecimientos de crédito en Colombia para agregados monetarios y crediticios. Por tanto, no se tienen en cuenta las operaciones de sus sucursales en el exterior

1. Comportamiento de las tasas de interés

a. Tasas de interés de los mercados monetarios, de crédito y de deuda pública

Tasas (e.a) 1/	Fecha 15-jul-22	Monto semanal MM de pesos	Monto Promedio Semanal		1 semana	1mes	Variación (pb)			
			año 2021	Corrido 2022			13 semanas	año corrido	año completo	
Intervención BR	7,50	n.a	n.a	n.a	0	150	250	450	575	
IBR Overnight	7,50	n.a	n.a	n.a	-1	149	251	450	574	
IBR 1 mes (Tasa fija de OIS)	8,25	n.a	n.a	n.a	30	152	275	523	650	
IBR 3 meses (Tasa fija de OIS)	8,99	n.a	n.a	n.a	30	126	282	552	712	
IBR 6 meses (Tasa fija de OIS)	10,10	n.a	n.a	n.a	50	139	287	597	783	
Pasivas										
TIB	7,50	3.704	3.287	3.834	-1	143	240	450	574	
DTF 2/	8,75	1.435	930	1.215	26	126	304	552	684	
Captación < 90 días 3/	6,42	573	366	433	49	110	272	412	497	
Captación a 90 días 3/	8,81	1.471	974	1.256	35	129	302	558	688	
Captación 91-179 días 3/	9,38	851	521	632	37	128	350	563	722	
Captación a 180 días 3/	9,58	855	515	702	51	112	304	583	736	
Captación a 181-360 días 3/	11,67	1.404	765	1.186	60	175	367	705	861	
Captación > 360 días 3/	14,16	408	556	978	-144	186	551	843	1002	
Total captación de CDT	9,88	5.562	3.698	5.187	-52	122	325	628	725	
Ahorro 11/	3,38	n.a	n.a	n.a	11	53	115	213	240	
24/06/2022*										
		Monto semanal	Monto promedio Semanal		1 semana	1mes	13 semanas	año corrido	año completo	
			año 2021	Corrido 2022						
Activas										
Comercial 4/	11,83	4.067	3.113	3.709	-1	96	241	485	604	
Tesorería	10,31	219	173	210	-128	87	119	368	242	
Preferencial	10,91	1.691	1.599	1.812	-6	95	250	478	620	
Ordinario 5/	12,71	2.158	1.342	1.688	-1	56	217	451	585	
Consumo 6/	19,92	1.741	1.978	2.240	-43	123	275	469	622	
Consumo sin libranza	23,21	1.115	1.071	1.436	-25	130	316	577	741	
Consumo a través de libranza	14,07	626	907	805	12	50	153	218	255	
Tarjeta de crédito (Personas) 7/	28,18	998	642	784	21	90	254	366	437	
Vivienda 8/	12,15	312	378	323	5	43	179	272	322	
Microcrédito	40,28	140	131	150	-25	132	224	463	187	
Activa Ponderada 9/	14,38	-	-	-	-44	79	171	478	566	
Comercial BR 10/	11,90	-	-	-	5	96	246	491	618	
Pasivas										
Pasiva Ponderada (dato al 8 de julio)	7,30	n.a	n.a	n.a	202	-42	168	514	560	
Deuda Pública 12/										
	15-jul-22	Monto semanal	Monto Promedio Semanal		1 semana	1mes	13 semanas	año corrido	año completo	
			año 2021	Corrido 2022						
2 años (TES Jul 2024)	11,39	1.114	1.801	1.825	102	127	282	457	653	
3 años (TES Nov 2025)	12,43	1.616	1.031	964	145	164	334	506	670	
6 años (TES Abr 2028)	12,98	1.100	633	838	198	172	369	503	641	
8 años (TES Sep 2030)	13,03	388	580	532	156	173	367	494	612	
10 años (TES Jun 2032)	13,20	703	497	638	155	182	358	497	601	
12 años (TES Oct 2034)	13,24	482	684	412	157	183	354	495	587	

Nota: debido al cambio en el formato donde las entidades financieras reportan las tasas de colocación a la Superintendencia Financiera de Colombia, los datos con corte al 01/07/2022 y 08/07/2022 no se encuentran disponibles.

Fuente: Banco de la República y Bloomberg. Cálculos con información de los formatos 088 y 441 de la Superintendencia Financiera de Colombia.

1/ La tasa de intervención y las tasas IBR corresponden a la tasa diaria.

2/ El cálculo de la DTF se hace sobre las captaciones a 90 días de los Bancos, Corporaciones Financieras y Compañías de Financiamiento Comercial. La DTF que se presenta corresponde a la calculada en la respectiva fecha con información del viernes anterior hasta el jueves de misma semana y tiene vigencia para la siguiente semana.

3/ Las tasas de captación corresponden a la información de CDT por plazos. Incluye la información para el total de sistema financiero.

4/ Promedio ponderado por monto de las tasa de crédito ordinarios, preferenciales y de tesorería.

5/ No incluye créditos ordinarios entre 1 y 30 días.

6/ No incluye tarjetas de crédito.

7/ Calculada sin tener en cuenta consumos a 1 mes ni avances en efectivo.

8/ Corresponde al promedio ponderado de los créditos desembolsados para adquisición de vivienda en pesos y en UVR. Antes de realizar el promedio ponderado a la tasa de los créditos en UVR se le suma la variación anual promedio de la UVR de la respectiva semana. No incluye vivienda VIS

9/ Calculado como el promedio ponderado por monto de las tasas de crédito de consumo, preferencial, ordinario y tesorería. Debido a la alta rotación del crédito de tesorería, su ponderación se estableció como la quinta parte de su desembolso semanal.

10/ Promedio ponderado por monto de las tasa de crédito ordinarios, preferenciales y un quinto del desembolso de tesorería.

11/ Incluye el rendimiento de los depósitos de ahorro ordinarios activos y las cuentas AFC.

12/ TES tasa fija en pesos. Las tasas corresponden al promedio ponderado por monto de las negociaciones en SEN y MEC.

b. Tasas de intervención del BR, Interbancaria, DTF (Semana Cálculo) e IBR

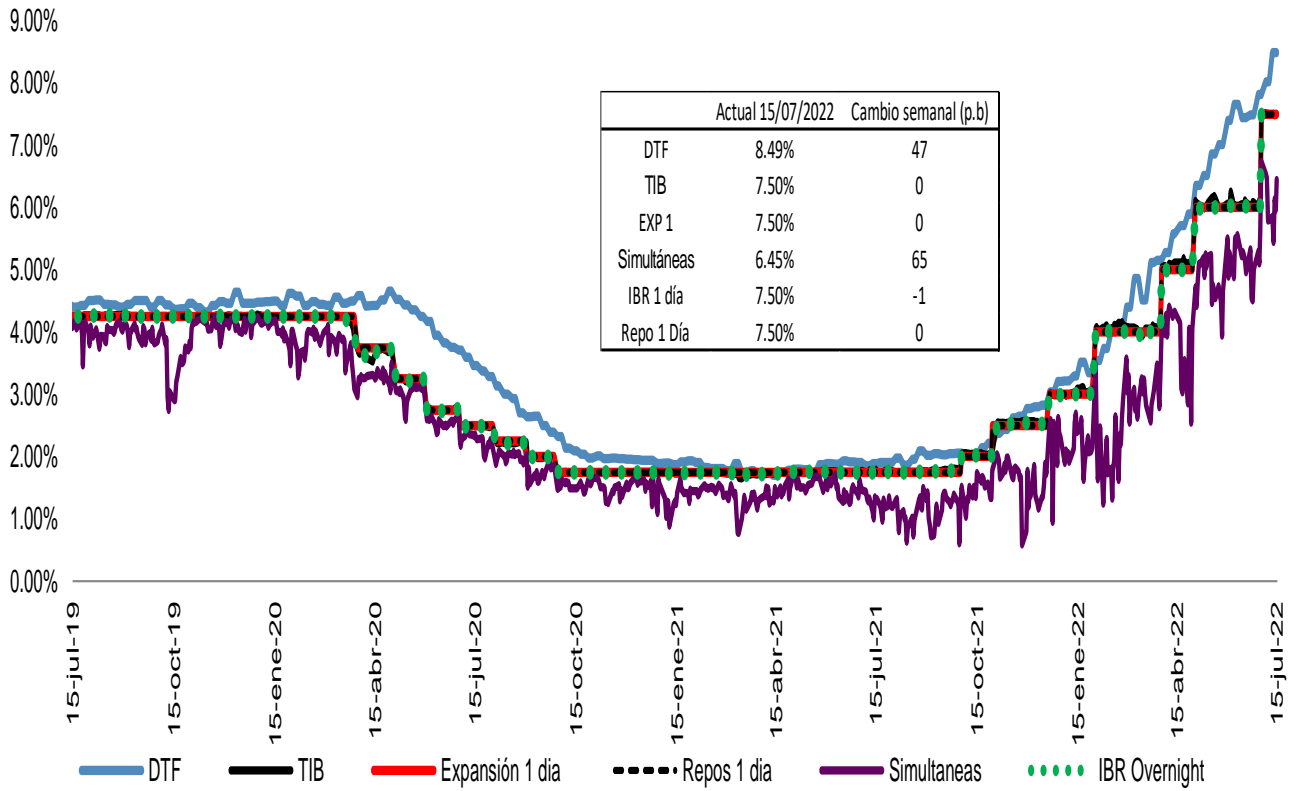

Fuente: Banco de la República, Superintendencia Financiera y SEN.

Spread IBR, TIB y CDT a través de tesorería frente a la tasa de referencia
Promedio 5 días

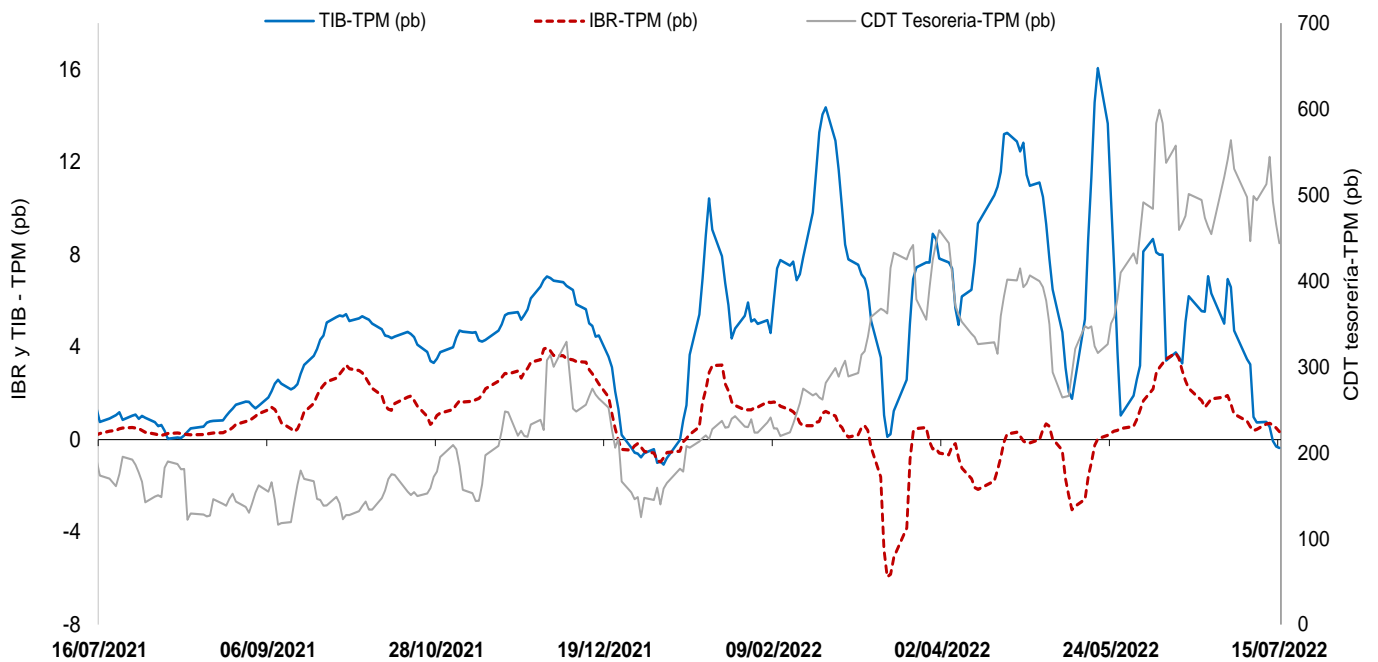

El IBR y la TIB corresponden al plazo de 1 día. La tasa de CDT a través de tesorería no se discrimina por plazo.

FUENTE: Banco de la República, cálculos con información de la Superintendencia Financiera de Colombia

c. Tasas de interés activas por tipo de préstamo
Nominales

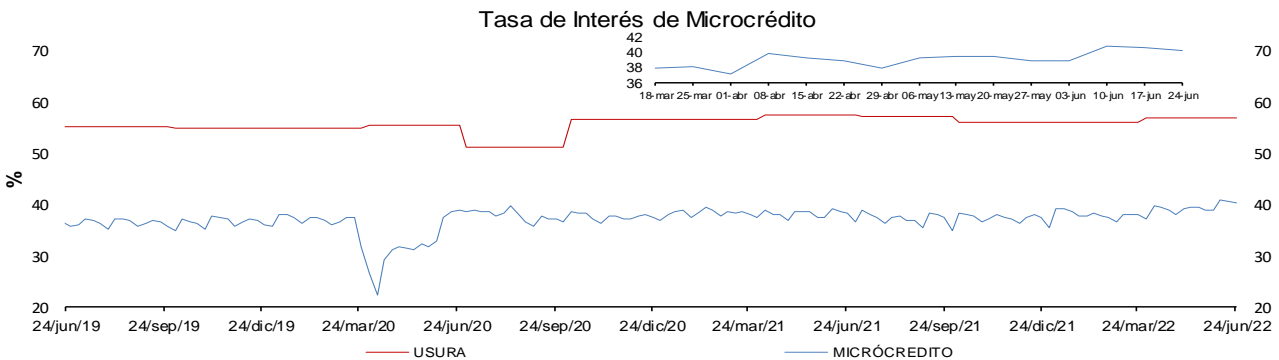
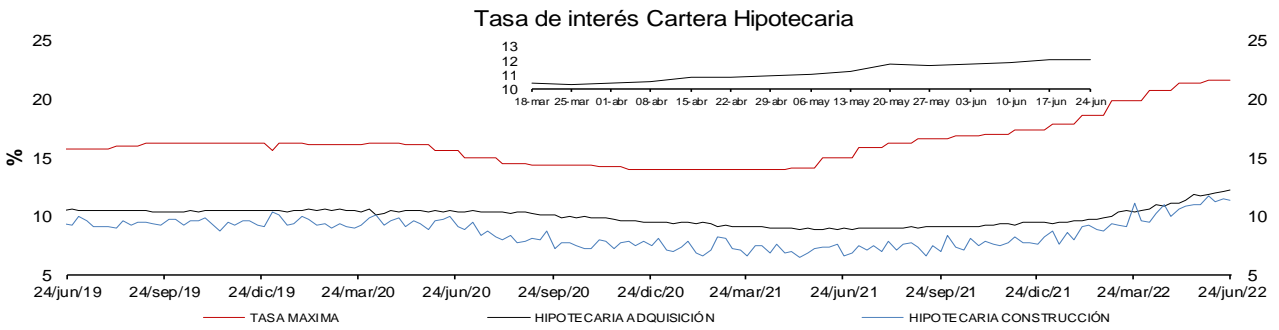
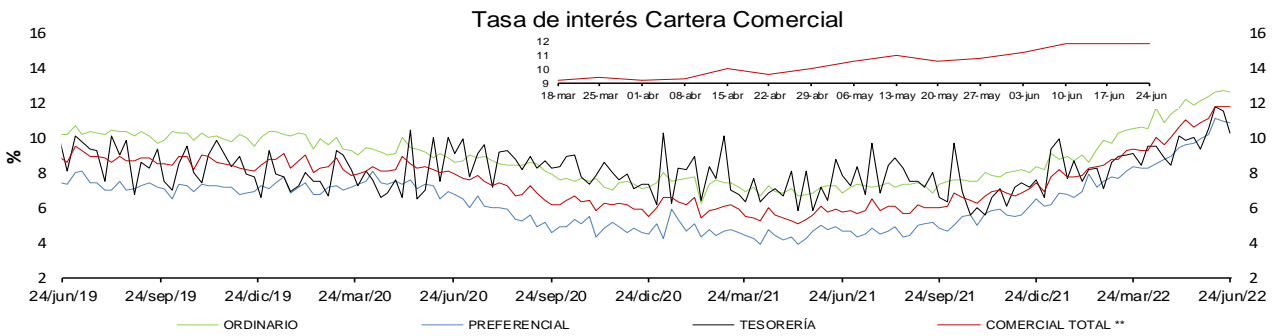
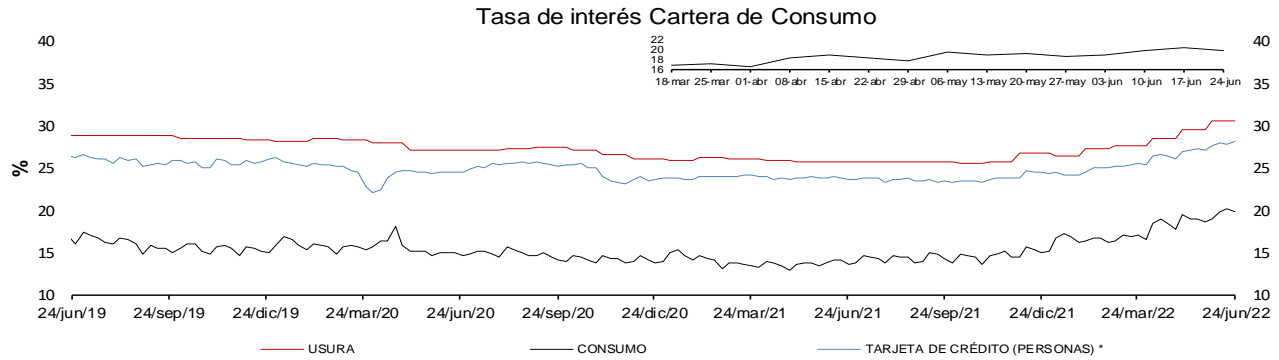

* La tasa de interés de tarjetas de crédito no incluye avances ni compras a 1 mes.
 ** Promedio ponderado por monto de las tasa de los créditos ordinarios, de tesorería y preferenciales.
FUENTES: Superintendencia financiera de Colombia y cálculos Banco de la República.

Nota: debido al cambio en el formato donde las entidades financieras reportan las tasas de colocación a la Superintendencia Financiera de Colombia, los datos con corte al 01/07/2022 y 08/07/2022 no se encuentran disponibles.

e. Tasas de interés de intervención del BR, tasa de interés ponderada de captación del sistema financiero, DTF y tasa de colocación total del sistema financiero
Promedio móvil de orden 4

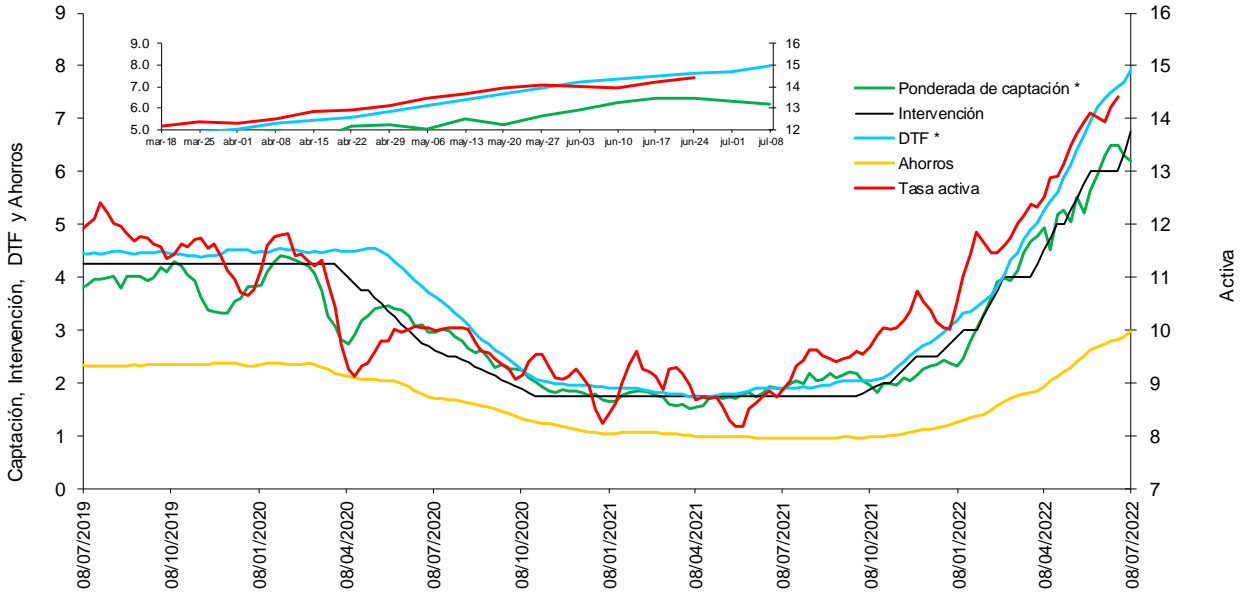

* La DTF está adelantada una semana, es decir no corresponde a la tasa vigente para la semana en cuestión sino a la tasa vigente para la semana siguiente, para que sea comparable con la tasa ponderada de captación de este gráfico.

Fuentes: Banco de la República. Cálculos con información de la Superintendencia Financiera de Colombia.

Nota: debido al cambio en el formato donde las entidades financieras reportan las tasas de colocación a la Superintendencia Financiera de Colombia, los datos con corte al 01/07/2022 y 08/07/2022 no se encuentran disponibles.

f. Tasas de interés de deuda pública

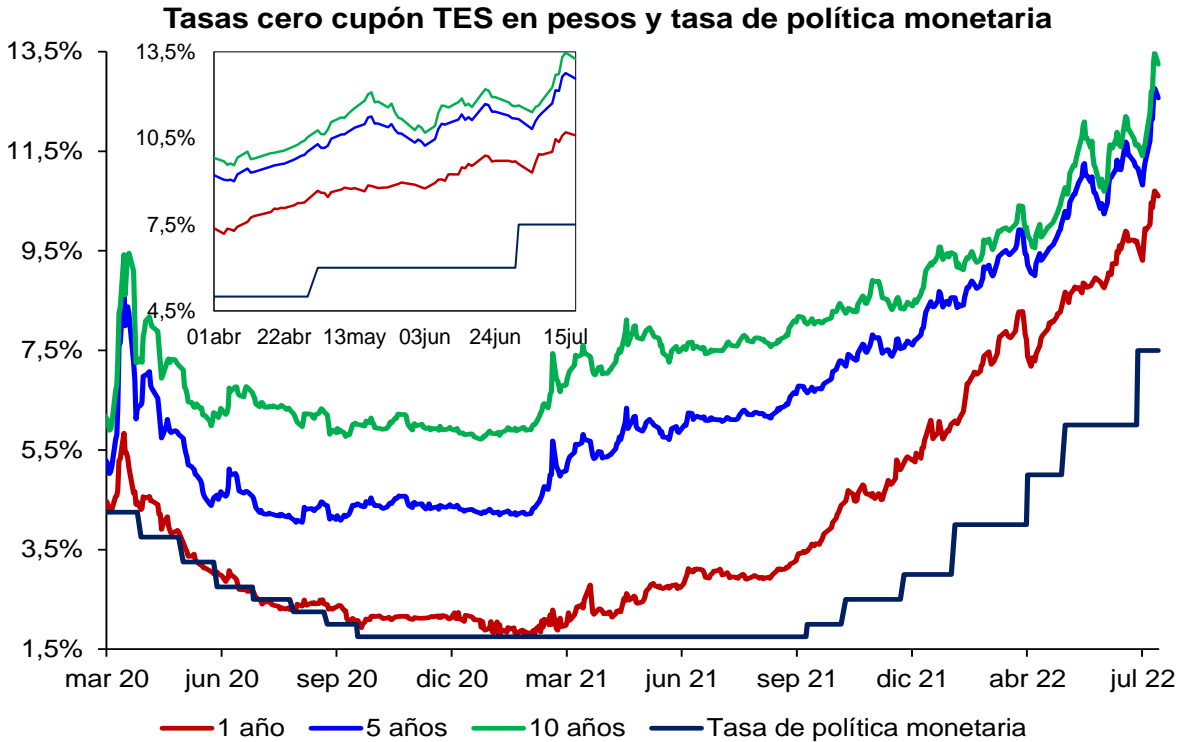

.Fuente: SEN y Master Trader. Cálculos: Departamento de Operaciones y Análisis de Mercados

2. Liquidez primaria y mercado monetario

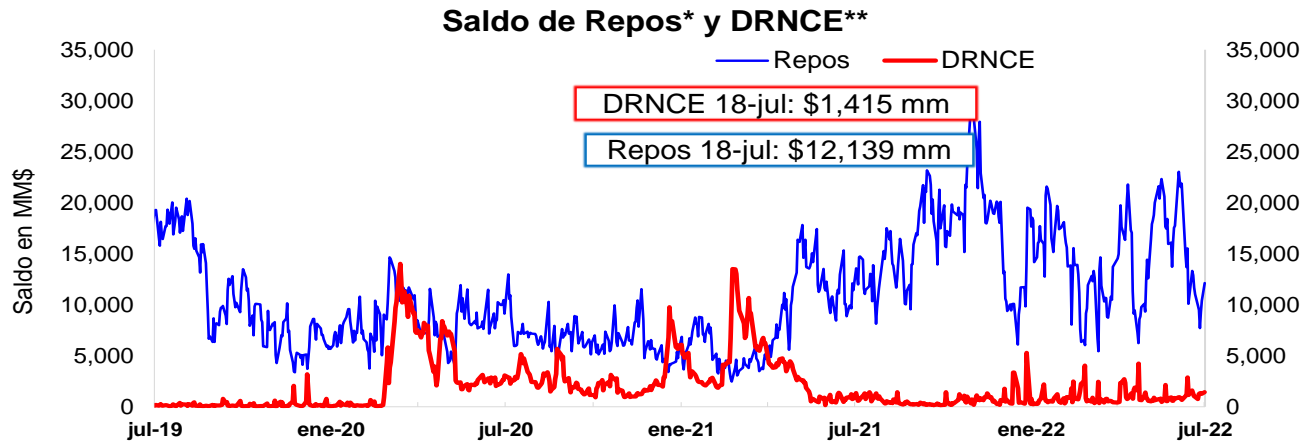

* Los repos incluyen las operaciones de la ventanilla de expansión.



*No incluye el saldo de los TES de Control Monetario.

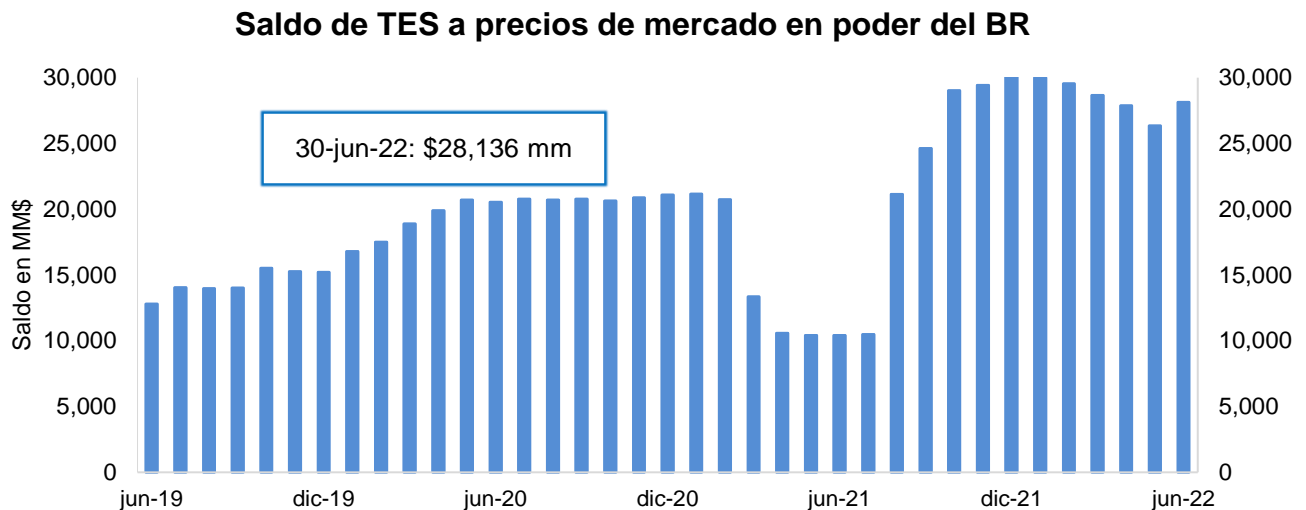

FUENTE: Banco de la República.

3. Pasivos del sistema financiero consolidado y mercado de depósito

a. M1, M3 Y PSE

OFERTA MONETARIA AMPLIADA ^{1/}
Miles de millones de pesos y porcentajes

Concepto	Saldo a julio 08 2022	VARIACIONES									
		SEMANAL		ULTIMAS 4 SEM		ULTIMAS 13 SEM		CORRIDO AÑO		ANUAL	
		ABS	%	ABS	%	ABS	%	ABS	%	ABS	%
OFERTA MONETARIA AMPLIADA- M3* (1+2)	726,309	4,843	0.7	12,936	1.8	26,276	3.8	32,372	4.7	83,863	13.1
1. Efectivo	107,562	1,135	1.1	2,827	2.7	3,145	3.0	-1,038	-1.0	10,414	10.7
2. Depósitos en poder del público*	618,747	3,708	0.6	10,109	1.7	23,131	3.9	33,409	5.7	73,449	13.5
Cuenta Corriente	77,819	2,107	2.8	2,616	3.5	1,830	2.4	-1,840	-2.3	5,877	8.2
Ahorros	298,561	-1,780	-0.6	6,743	2.3	5,145	1.8	2,092	0.7	32,970	12.4
CDT + Bonos*	220,427	1,265	0.6	3,125	1.4	16,262	8.0	32,357	17.2	30,604	16.1
CDT menor a 18 meses*	108,824	827	0.8	1,975	1.8	10,078	10.2	23,976	28.3	25,151	30.1
CDT mayor a 18 meses*	76,406	394	0.5	1,148	1.5	6,276	8.9	8,665	12.8	4,451	6.2
Bonos*	35,197	44	0.1	2	0.0	-93	-0.3	-285	-0.8	1,003	2.9
Depósitos Fiduciarios (impuestos y otros conceptos)	12,753	3,054	31.5	-2,024	-13.7	-611	-4.6	3,405	36.4	1,580	14.1
Depósitos a la Vista	9,186	-938	-9.3	-351	-3.7	504	5.8	-2,604	-22.1	2,418	35.7
Repos con el Sector Real	0	-	-	-	-	-	-	-	-	-	-
3. CDT+ Bonos en poder del Banco de la República	479	-15	-3.0	-32	-6.3	-103	-17.8	-704	-59.5	-2,170	-81.9
TOTAL DEPÓSITOS (2+3)**	619,226	3,693	0.6	10,077	1.7	23,027	3.9	32,705	5.6	71,279	13.0
ITEM DE MEMORANDO											
M1. Medios de pago	185,381	3,242	1.8	5,443	3.0	4,975	2.8	-2,878	-1.5	16,291	9.6
M1 + Ahorros	483,943	1,462	0.3	12,186	2.6	10,120	2.1	-786	-0.2	49,261	11.3
M2*	669,173	2,683	0.4	15,309	2.3	26,474	4.1	31,855	5.0	78,862	13.4
Depósitos en poder del público sin fiduciarios*	605,993	653	0.1	12,133	2.0	23,741	4.1	30,004	5.2	71,869	13.5
M3 sin fiduciarios*	713,555	1,788	0.3	14,960	2.1	26,886	3.9	28,967	4.2	82,283	13.0
Total Depósitos**	619,226	3,693	0.6	10,077	1.7	23,027	3.9	32,705	5.6	71,279	13.0
	Variaciones Anualizadas	Semanal		Últimas 4 sem.		Últimas 13 sem.					
	M3*		41.6		26.3		15.9				
	Efectivo		73.6		41.4		12.6				
	Dep. en poder del público*		36.7		23.9		16.5				
	M1		150.3		47.3		11.5				
	M1 + Ahorros		17.0		39.3		8.8				
	M2*		23.2		35.1		17.5				
	Dep.sin Fiduciarios*		5.8		30.1		17.3				
	M3 sin Fiduciarios*		13.9		31.7		16.6				

^{1/} Incluye FDN a partir del corte del 2 de octubre de 2020, tras la emisión de bonos por parte de dicha entidad dirigida al público en general. No contiene los CDT emitidos por Findeter en el marco del Decreto 581 y la Resolución 1357 de 2020 del MHCP.

* A partir de las estadísticas con corte a ago 28 /2020 se excluyeron los CDT y los bonos en poder del Banco de la República, y se reprocesó la serie desde mar 27/2020 hasta la fecha.

**Incluye los CDTs y bonos en poder del Banco de la República

Fuentes: Banco de la República y Formato 281 de la Superintendencia Financiera de Colombia.

c. M3, PSE Y M1 + AHORRO

En poder del público

Variaciones anuales (%) de datos semanales

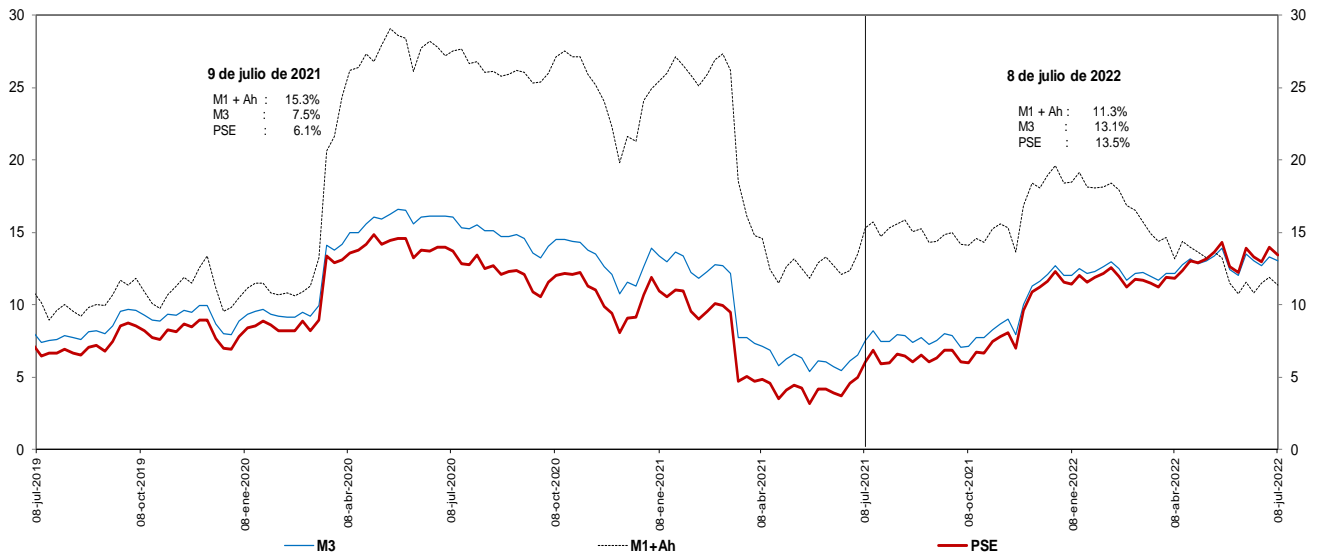

Incluye FDN a partir del corte del 2 de octubre de 2020, tras la emisión de bonos por parte de dicha entidad dirigida al público en general. No contiene los CDT emitidos por Findeter en el marco del Decreto 581 y la Resolución 1357 de 2020 del MHCP.

* A partir de las estadísticas con corte a ago 28 /2020 se excluyeron los CDT y los bonos en poder del Banco de la República, y se reprocesó la serie desde mar 27/2020 hasta la fecha.

Fuentes: Banco de la República y Formato 281 de la Superintendencia Financiera de Colombia.

d. M3 Y PSE sin fiduciarios y M1 + AHORRO

En poder del público

Variaciones anuales (%) de datos semanales

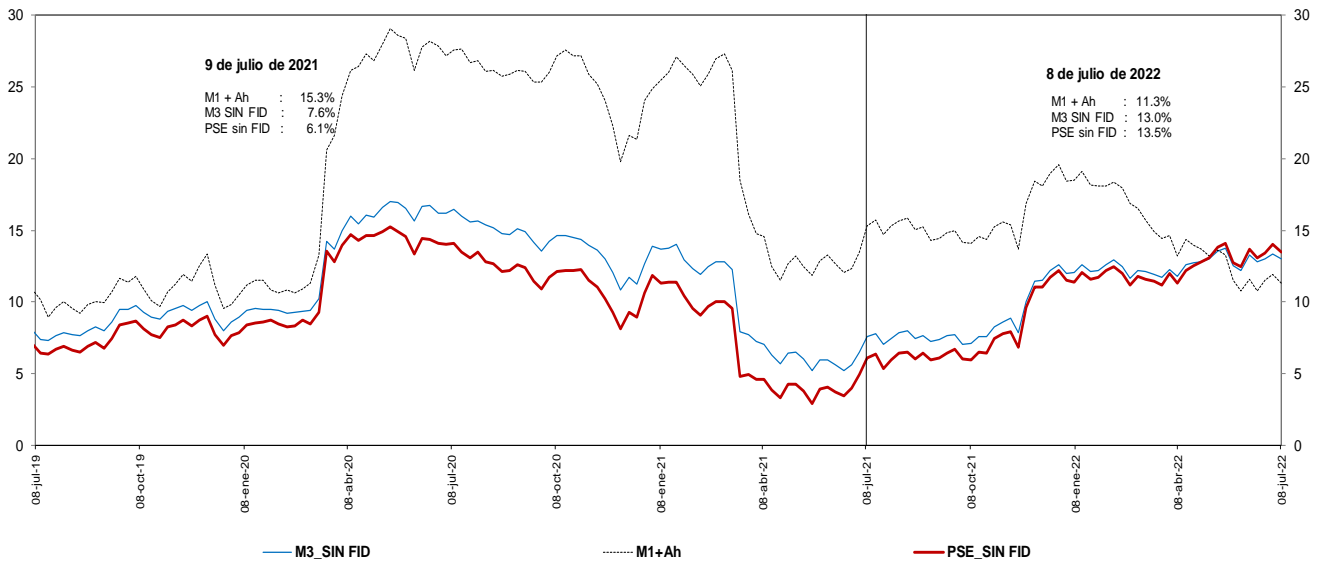

Incluye FDN a partir del corte del 2 de octubre de 2020, tras la emisión de bonos por parte de dicha entidad dirigida al público en general. No contiene los CDT emitidos por Findeter en el marco del Decreto 581 y la Resolución 1357 de 2020 del MHCP.

* A partir de las estadísticas con corte a ago 28 /2020 se excluyeron los CDT y los bonos en poder del Banco de la República, y se reprocesó la serie desde mar 27/2020 hasta la fecha.

Fuentes: Banco de la República y Formato 281 de la Superintendencia Financiera de Colombia.

e. M3 Y PSE sin fiduciarios
En poder del público
Variaciones anualizadas últimas 13 semanas

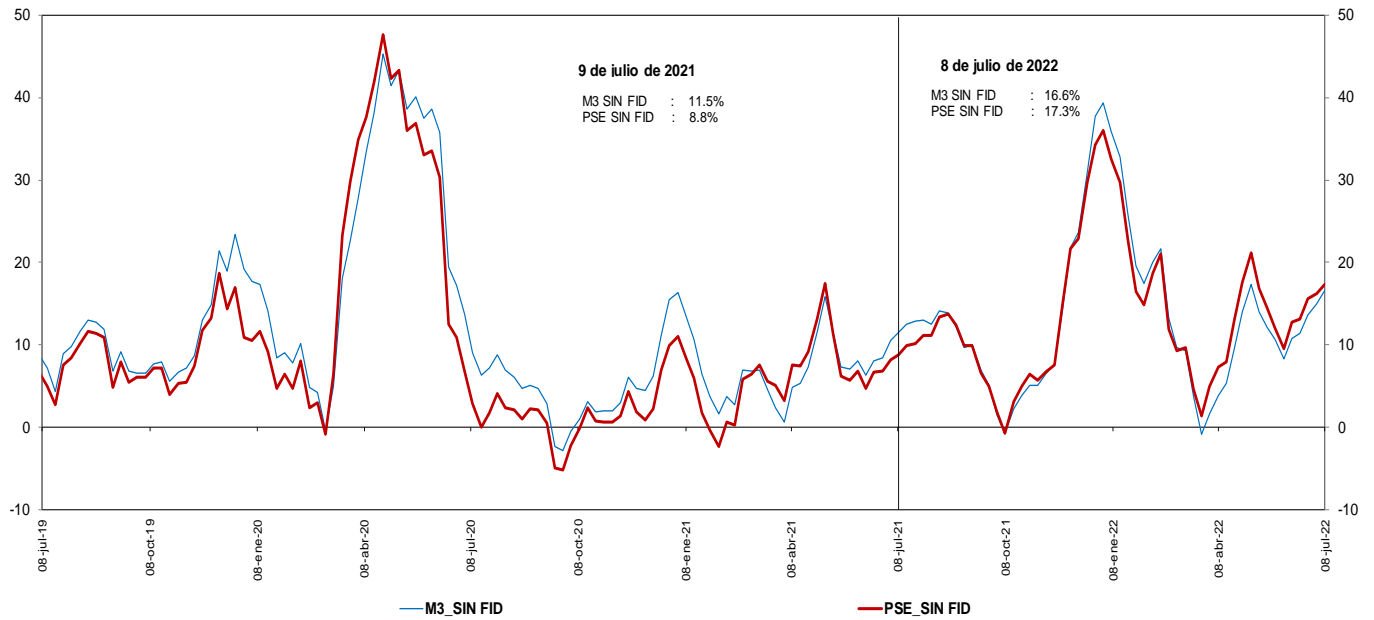

Incluye FDN a partir del corte del 2 de octubre de 2020, tras la emisión de bonos por parte de dicha entidad dirigida al público en general. No contiene los CDT emitidos por Findeter en el marco del Decreto 581 y la Resolución 1357 de 2020 del MHCP.
 * A partir de las estadísticas con corte a ago 28 /2020 se excluyeron los CDT y los bonos en poder del Banco de la República, y se reprocesó la serie desde mar 27/2020 hasta la fecha.

Fuentes: Banco de la República y Formato 281 de la Superintendencia Financiera de Colombia.

g. M3 y M1+AHORRO
En poder del público
Variaciones anualizadas últimas 13 semanas

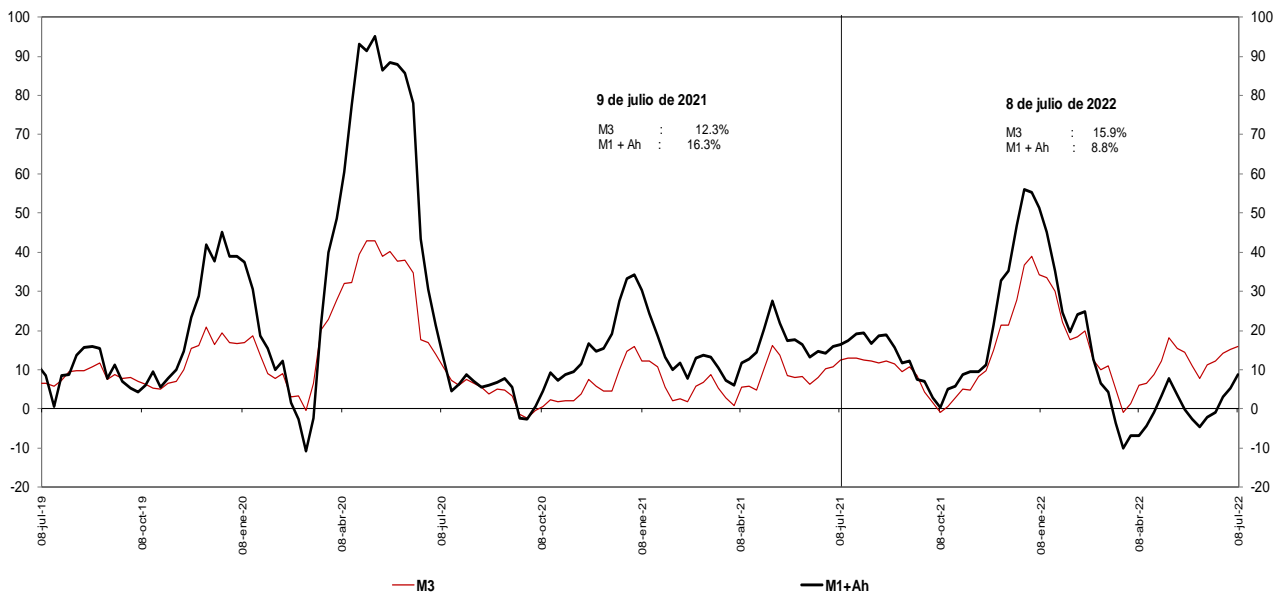

Incluye FDN a partir del corte del 2 de octubre de 2020, tras la emisión de bonos por parte de dicha entidad dirigida al público en general. No contiene los CDT emitidos por Findeter en el marco del Decreto 581 y la Resolución 1357 de 2020 del MHCP.
 * A partir de las estadísticas con corte a ago 28 /2020 se excluyeron los CDT y los bonos en poder del Banco de la República, y se reprocesó la serie desde mar 27/2020 hasta la fecha.

Fuentes: Banco de la República y Formato 281 de la Superintendencia Financiera de Colombia.

i. Base Monetaria y Multiplicador de M3
En poder del público
Promedio de orden 13

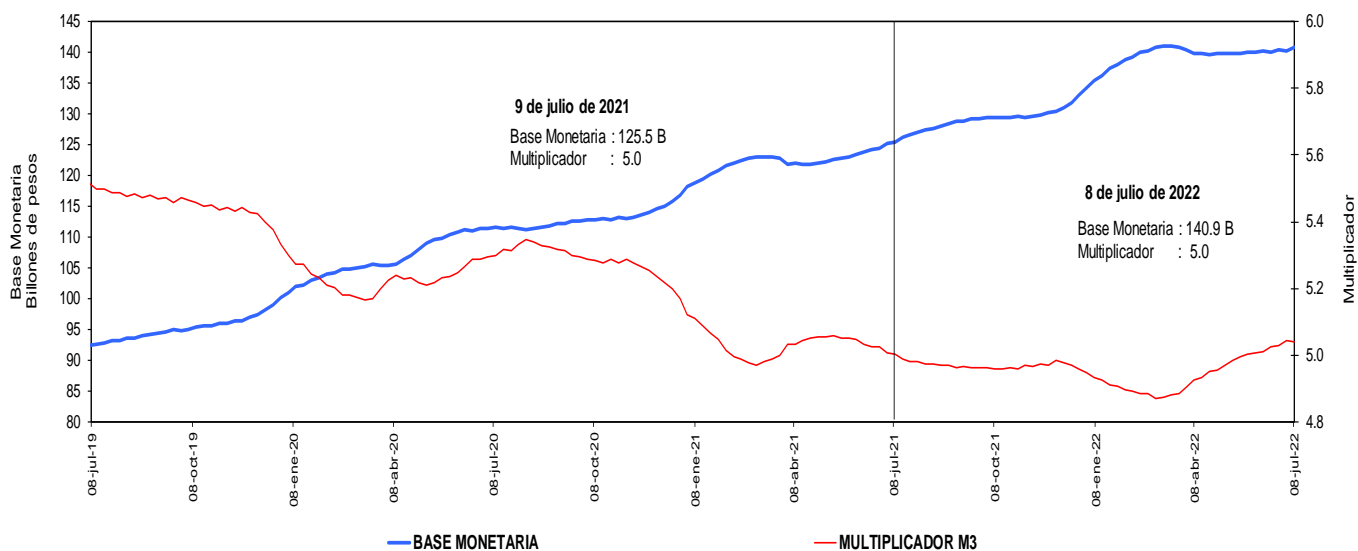

Incluye FDN a partir del corte del 2 de octubre de 2020, tras la emisión de bonos por parte de dicha entidad dirigida al público en general. No contiene los CDT emitidos por Findeter en el marco del Decreto 581 y la Resolución 1357 de 2020 del MHCP.

* A partir de las estadísticas con corte a ago 28 /2020 se excluyeron los CDT y los bonos en poder del Banco de la República, y se reprocesó la serie desde mar 27/2020 hasta la fecha.

Fuentes: Banco de la República y Formato 281 de la Superintendencia Financiera de Colombia.

j. Coeficientes de Efectivo y Reserva
En poder del público
Promedio de orden 13

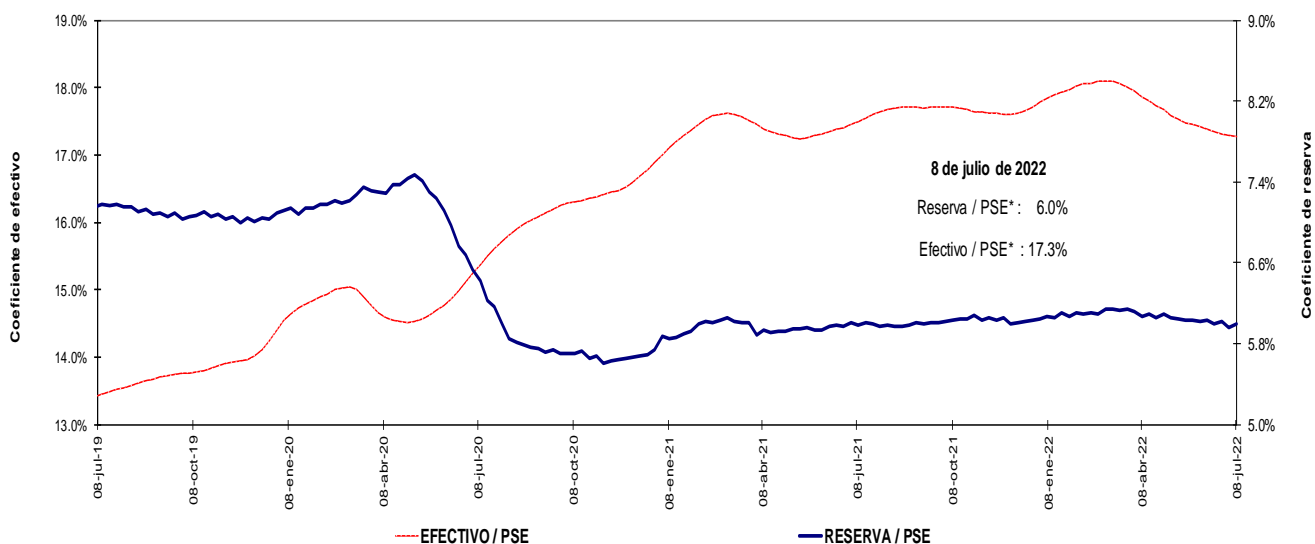

Incluye FDN a partir del corte del 2 de octubre de 2020, tras la emisión de bonos por parte de dicha entidad dirigida al público en general. No contiene los CDT emitidos por Findeter en el marco del Decreto 581 y la Resolución 1357 de 2020 del MHCP.

* A partir de las estadísticas con corte a ago 28 /2020 se excluyeron los CDT y los bonos en poder del Banco de la República, y se reprocesó la serie desde mar 27/2020 hasta la fecha.

Fuentes: Banco de la República y Formato 281 de la Superintendencia Financiera de Colombia.

4. Activos internos del sector financiero y mercado de crédito Cartera

a. Cartera Bruta M/T del Sistema Financiero por Modalidad de Crédito *

8 de julio de 2022

(Miles de millones de pesos y porcentajes)

Moneda		Saldo	Participación %	Variaciones									
				Semanal		Últimas 4 semanas		Últimas 13 semanas		Año corrido		Anual	
				Absoluta	%	Absoluta	%	Absoluta	%	Absoluta	%	Absoluta	%
Legal	Cartera ajustada	591,923	100.0	-479	-0.1	5,966	1.0	26,759	4.7	51,833	9.6	84,643	16.7
	Comercial 1/	286,048	48.3	-250	-0.1	2,649	0.9	13,603	5.0	25,612	9.8	34,612	13.8
	Consumo	199,528	33.7	-286	-0.1	2,355	1.2	9,835	5.2	19,905	11.1	36,816	22.6
	Hipotecaria ajustada 2/	90,967	15.4	103	0.1	913	1.0	2,898	3.3	5,489	6.4	11,318	14.2
	Microcrédito	15,379	2.6	-46	-0.3	49	0.3	424	2.8	827	5.7	1,898	14.1
	Memo Item												
	Hipotecaria	88,247	15.0	103	0.1	957	1.1	3,051	3.6	5,823	7.1	12,064	15.8
	Variaciones Anualizadas					Semanal	Últimas 4 semanas	Últimas 13 semanas	Año Corrido				
	Total cart. ajustada m/l					-4.1	14.1	20.3	19.3				
						Comercial	-4.4	12.9	21.5	19.8			
					Consumo	-7.2	16.7	22.4	22.4				
					Hipotecaria	6.1	14.0	13.8	12.7				
					Microcredito	-14.3	4.2	11.8	11.2				
Extranjera	Total cartera en M. E.	18,364		778	4.4	2,146	13.2	2,247	13.9	-974	-5.0	207	1.1
	Total cartera en M. E. Mill. US\$	4,185		-4	-0.1	40	1.0	-82	-1.9	-673	-13.8	-557	-11.7
	Variaciones Anualizadas m/e					Semanal	Últimas 4 semanas	Últimas 13 semanas	Año Corrido				
	Expresada en pesos					850.0	403.2	68.6	-9.5				
Expresada en dólares					-4.3	13.2	-7.5	-25.0					
Total	Cartera total ajustada	610,287	100.0	299	0.0	8,112	1.3	29,006	5.0	50,859	9.1	84,850	16.1
	Comercial	303,565	49.7	493	0.2	4,692	1.6	15,668	5.4	24,540	8.8	34,618	12.9
	Consumo	200,375	32.8	-251	-0.1	2,459	1.2	10,017	5.3	20,003	11.1	37,016	22.7
	Hipotecaria ajustada 2/	90,967	14.9	103	0.1	913	1.0	2,898	3.3	5,489	6.4	11,318	14.2
	Microcrédito	15,379	2.5	-46	-0.3	49	0.3	424	2.8	827	5.7	1,898	14.1
	Variaciones Anualizadas					Semanal	Últimas 4 semanas	Últimas 13 semanas	Año Corrido				
	Total cart. ajustada m/t					2.6	19.0	21.5	18.2				
						Comercial	8.8	22.4	23.6	17.6			
						Consumo	-6.3	17.4	22.8	22.5			
						Hipotecaria	6.1	14.0	13.8	12.7			
					Microcredito	-14.3	4.2	11.8	11.2				

b. Cartera Neta M/T del Sistema Financiero por Modalidad de Crédito*

8 de julio de 2022

(Miles de millones de pesos y porcentajes)

Total cartera neta ml ajustada 3/	555,120			-1,091	-0.2	5,664	1.0	26,286	5.0	51,235	10.2	86,187	18.4
Total cartera en M. E.	18,290			773	4.4	2,136	13.2	2,236	13.9	-981	-5.1	179	1.0
Cartera Neta Ajustada Moneda Total	573,410			-318	-0.1	7,800	1.4	28,521	5.2	50,254	9.6	86,366	17.7

* No incluye la cartera de las entidades financieras especiales.

1/ Incluye ventas de cartera para manejo a través de derechos fiduciarios y ajustes por leasing operativo

2/ Incluye ajuste por titularización de cartera hipotecaria

3/ A partir de las estadísticas con corte dic 4/2020 no se desagrega la cartera neta por modalidad debido a la inclusión en el formato 281 de la cuenta de provisión general (creada a partir de la C.E 022/2020 de la Superintendencia Financiera de Colombia).

Fuentes: Formato 281 de la Superintendencia Financiera de Colombia, Titularizadora Colombia y cálculos Banco de la República.

c. Cartera bruta en moneda legal
Variaciones anuales (%) de datos semanales

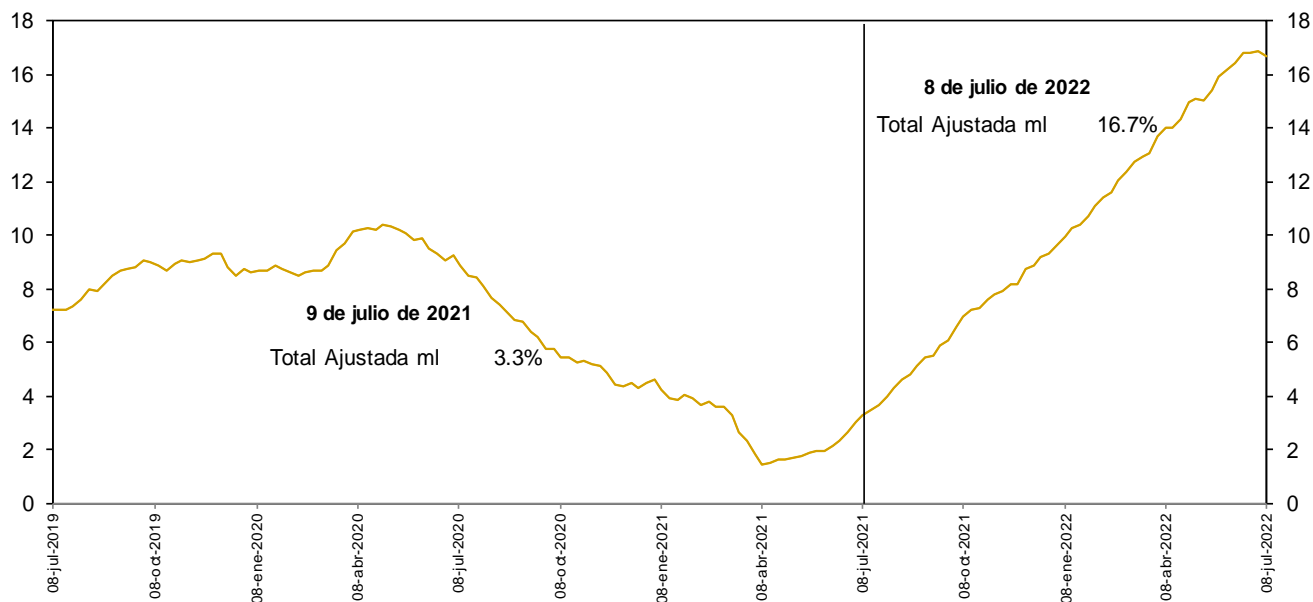

No incluye la cartera de las entidades financieras especiales.

Fuentes: Banco de la República y Formato 281 de la Superintendencia Financiera de Colombia.

d. Cartera bruta en moneda legal por modalidad de crédito
Variaciones anuales (%) de datos semanales

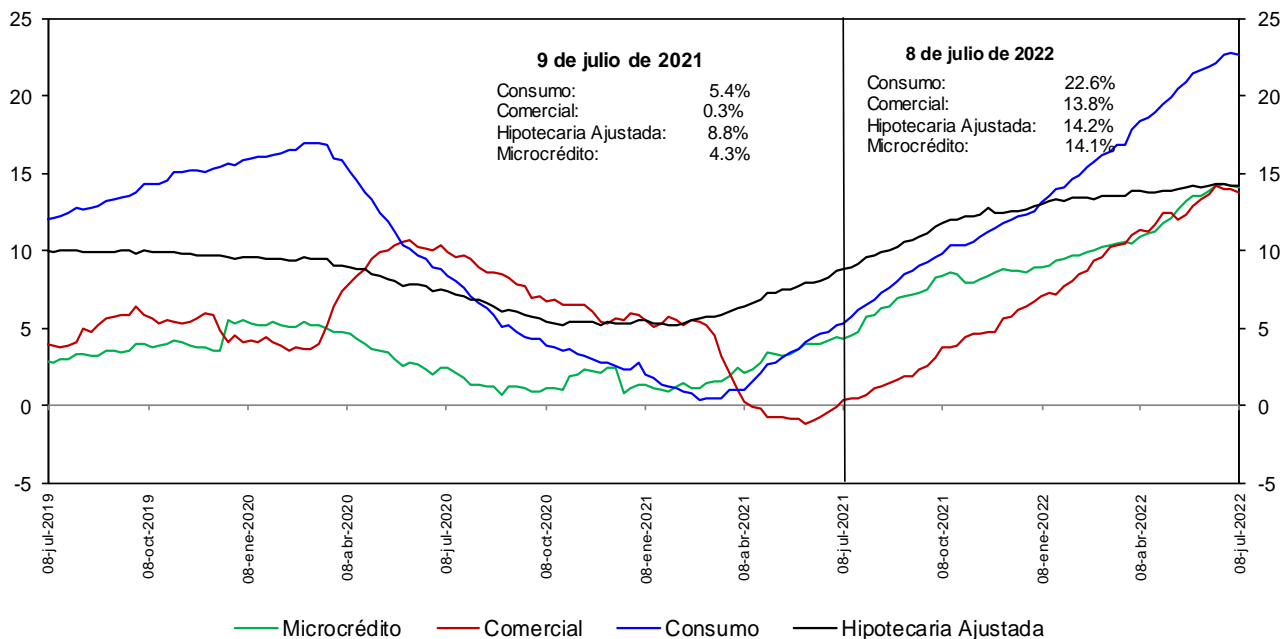

No incluye la cartera de las entidades financieras especiales.

Fuentes: Banco de la República y Formato 281 de la Superintendencia Financiera de Colombia.

e. Cartera bruta en moneda legal por modalidad de crédito
Variaciones anualizadas últimas 13 semanas (%)

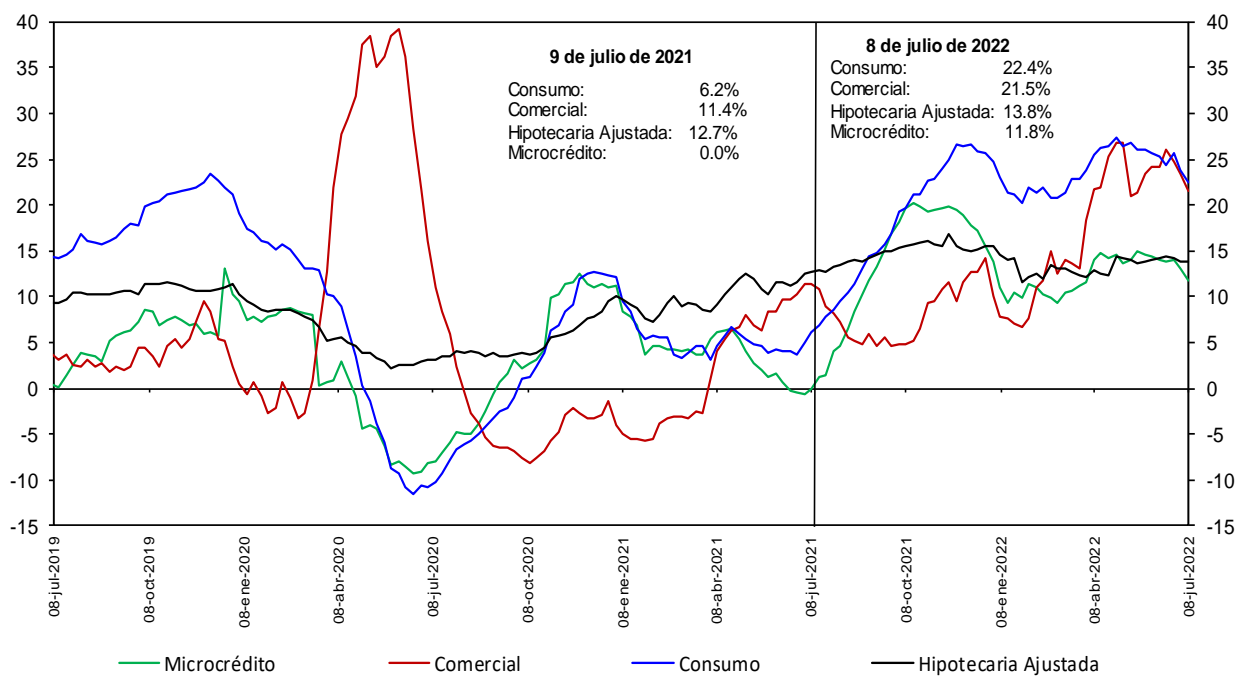

No incluye la cartera de las entidades financieras especiales.

Fuentes: Banco de la República y Formato 281 de la Superintendencia Financiera de Colombia.

h. Cartera moneda extranjera en dólares (%)

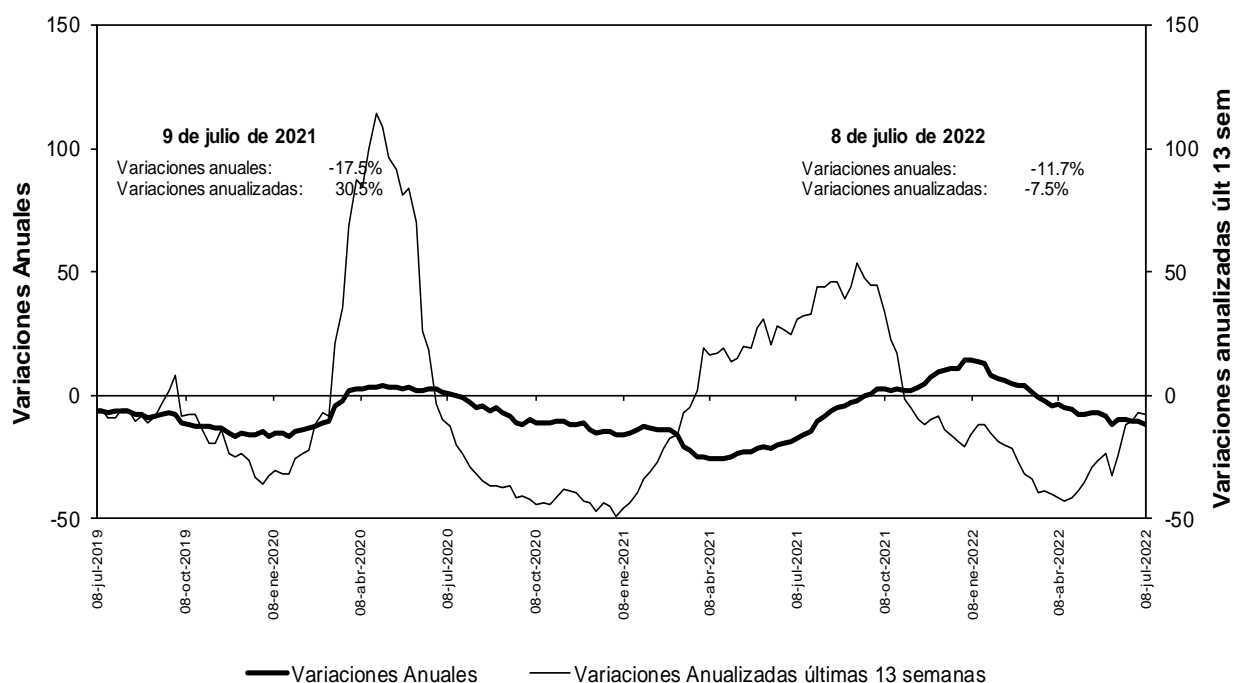

No incluye la cartera de las entidades financieras especiales.

Fuentes: Banco de la República y Formato 281 de la Superintendencia Financiera de Colombia.

n. Bonos emitidos por los establecimientos de crédito -variación anual (%) y saldo (bill.)-

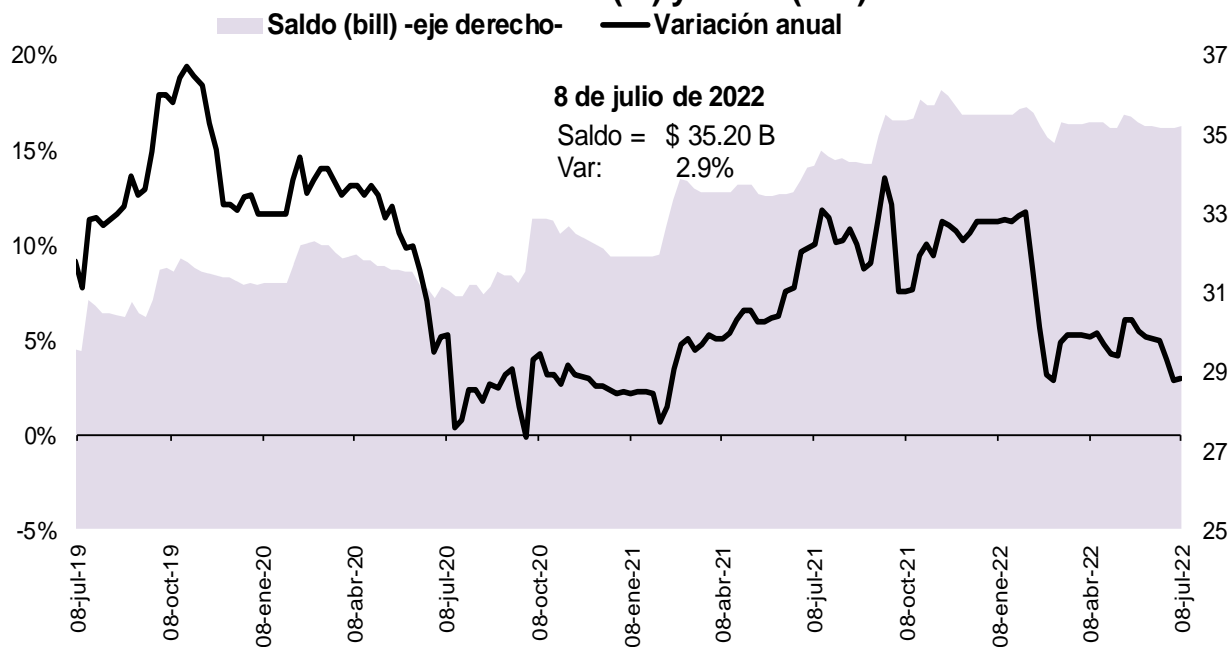

Fuente: Banco de la República, cálculos con información del formato 281 de la Superintendencia Financiera de Colombia

5. Margen de intermediación del sistema financiero

α. Información semanal, Promedio móvil de orden 4

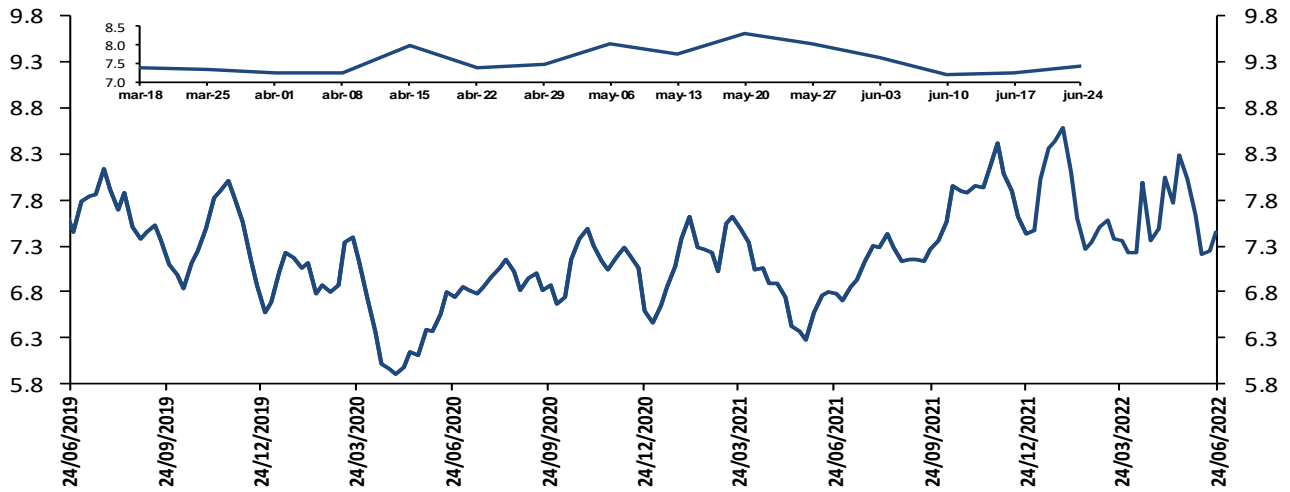

El margen de intermediación se calcula así: $MI = ((1+i_{activa})/(1+i_{pasiva}))-1$

Donde i_{activa} es la tasa de colocación total del sistema del BR e i_{pasiva} es la tasa ponderada de captación.

Fuentes: Banco de la República. Cálculos con información de la Superintendencia Financiera de Colombia.

Nota: debido al cambio en el formato donde las entidades financieras reportan las tasas de colocación a la Superintendencia Financiera de Colombia, los datos con corte al 01/07/2022 y 08/07/2022 no se encuentran disponibles.

Información semanal, Promedio móvil de orden 4
Margen de intermediación de la cartera comercial

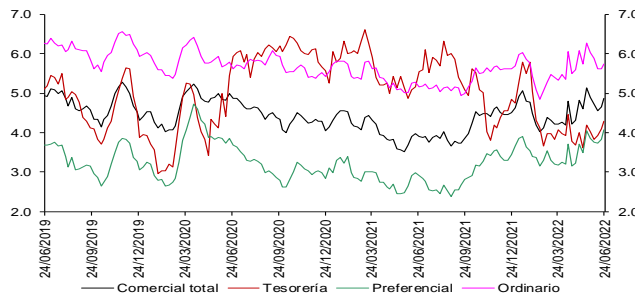

Fuentes: Banco de la República. Cálculos con información de la Superintendencia Financiera de Colombia.

Información semanal - Promedio móvil de orden 4
Spread Tasa Cartera Comercial por plazo vs. TES

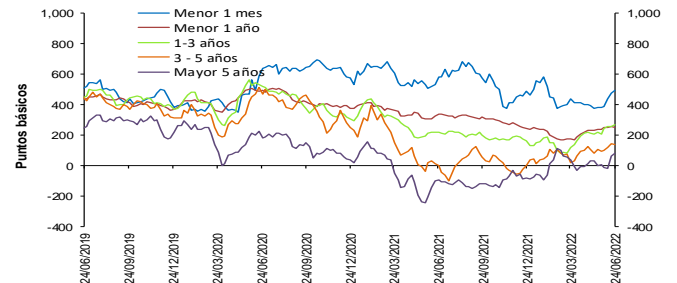

Fuentes: Banco de la República. Cálculos con información de la Superintendencia Financiera de Colombia.

Información semanal, Promedio móvil de orden 4
Margen de intermediación de la cartera consumo

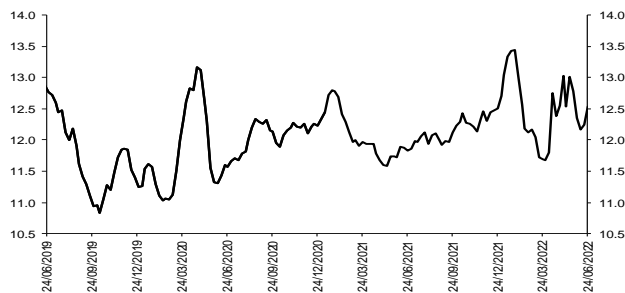

Fuentes: Banco de la República. Cálculos con información de la Superintendencia Financiera de Colombia.

Información semanal - Promedio móvil de orden 4
Spread Tasa Cartera Consumo por plazo vs. TES

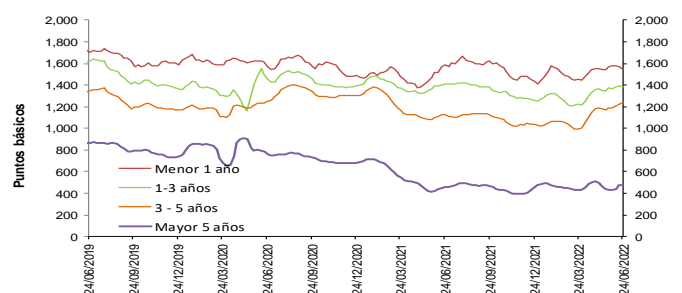

Fuentes: Banco de la República. Cálculos con información de la Superintendencia Financiera de Colombia.

Nota: debido al cambio en el formato donde las entidades financieras reportan las tasas de colocación a la Superintendencia Financiera de Colombia, los datos con corte al 01/07/2022 y 08/07/2022 no se encuentran disponibles.



Fuentes: Banco de la República. Cálculos con información de la Superintendencia Financiera de Colombia.

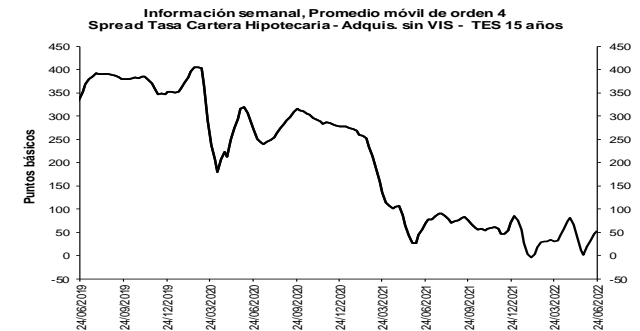

Fuentes: Banco de la República. Cálculos con información de la Superintendencia Financiera de Colombia.

Nota: debido al cambio en el formato donde las entidades financieras reportan las tasas de colocación a la Superintendencia Financiera de Colombia, los datos con corte al 01/07/2022 y 08/07/2022 no se encuentran disponibles.

b. Spreads Tasa Cartera Comercial y Consumo por plazo vs. TES (Información semanal - Promedio móvil de orden 4)

	Fecha		Variación (pb)				
	24-jun-22		año				
Spread: tasa de interés cartera - tasa TES (puntos básicos)			1 semana	4 semanas	13 semanas	corrido	año completo
Comercial							
Menor a 1 mes	494.1		19.75	112.68	55.18	31.63	(88.58)
Menor 1 año	253.3		(1.49)	13.08	78.25	13.56	(83.68)
De 1 - 3 años	268.1		9.80	64.51	150.43	138.92	48.07
De 3 - 5 años	135.8		(7.39)	40.21	116.86	96.83	137.29
Mayor 5 años	78.0		18.60	71.94	43.80	169.36	170.96
Consumo							
Menor 1 año	1,545.2		(22.73)	(27.50)	87.90	137.11	(37.91)
De 1 - 3 años	1,382.5		(13.31)	8.67	157.21	128.46	(29.70)
De 3 - 5 años	1,239.5		13.23	55.40	243.35	210.22	111.58
Mayor 5 años	473.4		0.83	44.68	41.35	(0.72)	19.14
Vivienda							
Mayor 15 años	51.8		4.35	50.20	22.07	(32.50)	(18.23)
Memo Item (Información semanal - Promedio móvil de orden 4)							
	Monto semanal		Variación (pb)				
	mm de pesos		año				
Tasas Comercial (%)			1 semana	4 semanas	13 semanas	corrido	año completo
Menor a 1 mes	11.1	188	21.85	119.90	211.74	383.81	349.82
Menor 1 año	11.0	1,950	18.73	66.25	236.87	430.71	523.80
De 1 - 3 años	13.0	828	34.12	112.68	303.54	533.25	690.49
De 3 - 5 años	12.3	279	12.15	69.86	273.39	445.12	693.99
Mayor 5 años	12.1	573	34.24	86.75	203.38	477.71	563.73
Tasas Consumo (%)							
Menor 1 año	23.9	27	(2.51)	25.66	246.53	554.27	569.58
De 1 - 3 años	24.1	173	11.01	56.84	310.32	522.80	612.71
De 3 - 5 años	23.4	960	32.76	85.05	399.88	558.51	668.27
Mayor 5 años	16.1	1,147	16.47	59.49	200.93	307.63	411.92
Tasas Vivienda (%)							
Mayor 15 años	12.0	323	10.80	51.99	173.73	254.30	306.87
Tasas Tes (%)							
Menor a 1 mes	6.1	n.a	2.09	7.22	156.56	352.19	438.40
Menor a 1 año	8.4	n.a	20.22	53.17	158.63	417.15	607.49
De 1 a 3 años	10.3	n.a	24.32	48.17	153.11	394.34	642.42
De 3 a 5 años	11.0	n.a	19.53	29.65	156.53	348.29	556.69
Mayor a 5 años	11.3	n.a	15.64	14.81	159.58	308.35	392.77
Mayor a 15 años	11.5	n.a	6.45	1.79	151.66	286.80	325.10

Fuentes: Banco de la República. Cálculos con información de la Superintendencia Financiera de Colombia.

Nota: debido al cambio en el formato donde las entidades financieras reportan las tasas de colocación a la Superintendencia Financiera de Colombia, los datos con corte al 01/07/2022 y 08/07/2022 no se encuentran disponibles.

6. Inversiones

a. Inversiones Netas de los Establecimientos de Crédito 1/ (Miles de millones de pesos y porcentajes)

(Miles de millones de pesos)	Saldo a 08/07/2022	VARIACIONES									
		SEMANTAL		ÚLTIMAS 4 SEMANAS		ÚLTIMAS 13 SEMANAS		AÑO CORRIDO		ANUAL	
		ABS	%	ABS	%	ABS	%	ABS	%	ABS	%
A. Moneda Legal	136,631	490	0.4	948	0.7	-3,852	-2.7	-2,149	-1.5	3,216	2.4
B. Moneda Extranjera	41,266	2,477	6.4	3,119	8.2	5,878	16.6	-5,595	-11.9	-4,180	-9.2
C. TOTAL (A+B=C)	177,897	2,968	1.7	4,068	2.3	2,026	1.2	-7,744	-4.2	-964	-0.5
ITEM DE MEMORANDO											
Moneda Extranjera - En millones US\$ 2/	9,404	166	1.8	-346	-3.6	35	0.4	-2,367	-20.1	-2,464	-20.8
TASA REPRESENTATIVA DE MERCADO	4,388	190	4.5	476	12.2	611	16.2	407	10.2	559	14.6

b. Inversiones de los Establecimientos de Crédito en ML 1/

(Miles de millones de pesos)	Saldo a 08/07/2022	VARIACIONES									
		SEMANTAL		ÚLTIMAS 4 SEMANAS		ÚLTIMAS 13 SEMANAS		AÑO CORRIDO		ANUAL	
		ABS	%	ABS	%	ABS	%	ABS	%	ABS	%
INVERSIONES NETAS	136,631	490	0.4	948	0.7	-3,852	-2.7	-2,149	-1.5	3,216	2.4
A. Establecimientos de crédito	136,631	490	0.4	948	0.7	-3,852	-2.7	-2,149	-1.5	3,216	2.4
Inversiones Brutas	136,793	490	0.4	945	0.7	-3,859	-2.7	-2,110	-1.5	3,252	2.4
a) Títulos de deuda:	95,561	489	0.5	665	0.7	-5,136	-5.1	-4,062	-4.1	-2,117	-2.2
Título de Tesorería - TES	65,066	369	0.6	589	0.9	-6,801	-9.5	-6,053	-8.5	-5,700	-8.1
Otros Títulos de deuda pública	15,734	21	0.1	74	0.5	323	2.1	630	4.2	1,158	7.9
Otros emisores Nacionales	14,760	98	0.7	2	0.0	1,377	10.3	1,407	10.5	2,447	19.9
Emisores Extranjeros	2	0	-0.3	0	-1.5	-35	-95.0	-46	-96.1	-22	-92.1
b) Instrumentos de patrimonio	6,181	-52	-0.8	28	0.5	-117	-1.9	268	4.5	254	4.3
c) Otras inversiones 2/	35,050	54	0.2	253	0.7	1,395	4.1	1,684	5.0	5,115	17.1
Deterioro	161	-1	-0.3	-3	-2.1	-7	-4.2	39	31.3	36	28.8

c. Inversiones de los Establecimientos de Crédito en ME 1/

(Miles de millones de pesos)	Saldo a 08/07/2022	VARIACIONES									
		SEMANTAL		ÚLTIMAS 4 SEMANAS		ÚLTIMAS 13 SEMANAS		AÑO CORRIDO		ANUAL	
		ABS	%	ABS	%	ABS	%	ABS	%	ABS	%
INVERSIONES NETAS	41,266	2,477	6.4	3,119	8.2	5,878	16.6	-5,595	-11.9	-4,180	-9.2
A. Establecimientos de crédito	41,266	2,477	6.4	3,119	8.2	5,878	16.6	-5,595	-11.9	-4,180	-9.2
Inversiones Brutas	41,350	2,477	6.4	3,119	8.2	5,878	16.6	-5,512	-11.8	-4,097	-9.0
a) Títulos de deuda:	6,401	-137	-2.1	711	12.5	1,934	43.3	2,224	53.2	3,708	137.7
Título de Tesorería - TES	0	0	--	0	--	0	--	0	--	0	--
Otros Títulos de deuda pública	1,907	101	5.6	235	14.1	412	27.6	945	98.3	809	73.7
Otros emisores Nacionales	344	22	6.9	34	11.1	-22	-6.0	-144	-29.4	96	38.4
Emisores Extranjeros	4,149	-260	-5.9	442	11.9	1,544	59.2	1,422	52.1	2,803	208.2
b) Instrumentos de patrimonio	49	3	5.7	1	1.8	-2	-3.3	-72	-59.7	-55	-52.8
c) Otras inversiones 2/	34,900	2,612	8.1	2,407	7.4	3,946	12.7	-7,664	-18.0	-7,750	-18.2
Deterioro	84	0	--	0	--	0	--	83	--	83	--

1/ Incluye FDN, a partir de octubre 2 de 2020

2/ Incluye inversiones en subsidiarias y filiales, en asociadas, en negocios y operaciones conjuntas y en derechos fiduciarios. Incluye ajustes por reclasificación entre monedas nacional y extranjera.

Fuentes: Formato 281 de la Superintendencia Financiera de Colombia y cálculos Banco de la República.

8. Activos externos netos y el mercado cambiario

a. Reservas Internacionales

RESERVAS INTERNACIONALES 1/ (Millones de dólares)

Concepto	2021		2022	
	Acum Año dic 31	Acum Año jun 30	Acum Año** jul 15	Acum mes** jul 15
SALDO				
I. Reservas Internacionales Brutas *	58,588	57,171	56,995	
II. Pasivos de Corto Plazo	9	6	6	
III. Reservas Internacionales Netas (I-II) *	58,579	57,164	56,988	
VARIACIÓN				
I. Reservas Internacionales Brutas	-452	-1,417	-1,593	-176
Pasivos de Corto Plazo	0	-2	-2	-0
II. Reservas Internacionales Netas	-452	-1,415	-1,591	-176
Causaciones, Valuaciones y Provisiones (deterioro)	-1,065	-1,458	-1,590	-132
Pasivos con Residentes	0	0	0	-0
Opciones call por ejercer	0	0	0	0
MEMO - ITEM				
Saldo Reservas internacionales brutas sin FLAR *	58,019	56,602	56,426	
Saldo Causaciones, Valuaciones y Provisiones (deterioro)	-124	-1,582	-1,714	
Saldo Pasivos con Residentes	0	0	0	
Saldo Opciones call por ejercer	0	0	0	

* Para efectos de reporte al FMI se excluyen los aportes al Fondo Latinoamericano de Reservas FLAR del saldo de reservas internacionales, sin embargo, en la información contable del Banco de la República los aportes al FLAR continúan formando parte de los activos de reservas.

1/ A partir del 4 de junio de 2019 los recursos en dólares del Gobierno en el Banco de la República se registran en cuentas diferentes a las de las reservas internacionales, y a partir del 17 de diciembre de 2019, la totalidad de los recursos en moneda extranjera del Gobierno en el Banco de la República se contabilizan por fuera del balance del Banco, por tanto no hacen parte de las reservas internacionales.

El 23 de agosto de 2021 entró en vigencia la asignación general de DEG que realizó el FMI a sus países miembros. En el caso de Colombia esto generó un incremento en las reservas internacionales en DEG 1.959,6 m (equivalentes a USD 2.779,6 m utilizando la tasa de cambio DEG/USD de ese día). Posteriormente, el 30 de agosto de 2021 el Gobierno Nacional le compró el monto equivalente a la asignación de DEG para Colombia por un valor de USD 2.787,7 m al Banco de la República (utilizando la tasa de cambio DEG/USD del 30 de agosto). Con esto, las reservas internacionales retornaron a un nivel similar al que tenían antes del 23 de agosto (véase <https://www.banrep.gov.co/es/asignacion-deg-colombia-parte-del-fmi-y-venta-reservas-internacionales-gobierno-nacional>).

** Cifras provisionales.

Fuente: Banco de la República

10. Mercados Financieros

a. Evolución durante la semana

Durante la semana, la percepción de riesgo medida por el VIX disminuyó 0.4 puntos, pasando de 24.6 a 24.2. Los precios del petróleo presentaron reducciones: la referencia Brent cerró el viernes en USD 101.2 y el WTI en USD 97.6, presentando así una variación semanal de -5.5% y -6.9% respectivamente.

Estados Unidos

- La inflación para el mes de junio se ubicó en 9.1% a/a, superando las expectativas de 8.8% y su lectura anterior de 8.6%. Ante este panorama, los analistas aumentaron las expectativas de que la Reserva Federal realice un incremento de 100 pb en su tasa de interés la próxima semana.
- Las peticiones iniciales de subsidio por desempleo ascendieron a 244 mil, superando tanto el monto esperado como la cifra anterior (ambas ubicadas en 235 mil).
- Las ventas minoristas presentaron un incremento de 1% m/m para el mes de junio, ubicándose por encima de las expectativas de 0.9% y su anterior registro de -0.3%.
- La producción industrial en junio se contrajo 0.2% con respecto a mayo, resultado contrario al aumento esperado de 0.1% y su previo incremento de 0.2%.
- El índice de sentimiento del consumidor de la U. de Michigan se ubicó en 51.1 en julio, por encima del dato de 50 registrado el mes anterior y esperado por el mercado.

Asia

- El PIB de China presentó un incremento de 0.4% a/a durante el segundo trimestre del año, ubicándose por debajo de lo esperado (1.2%) y su lectura anterior (4.8%).
- La producción industrial de China presentó un incremento de 3.9% a/a en junio, aumentando 3.2 puntos porcentuales con respecto a la cifra de mayo.

- En Japón, los precios mayoristas en junio aumentaron 9.2% a/a, superando las expectativas de 8.9%. Por otro lado, la producción industrial para el mismo mes se contrajo 7.5% con respecto a mayo.
- En India, la inflación presentada en junio fue de 7.01% a/a, ubicándose debajo de las expectativas de 7.1% y su lectura anterior de 7.04%. Por su parte, la producción industrial para junio presentó un incremento de 19.6% a/a, 1.2 puntos porcentuales por debajo de lo esperado (20.8%).

Europa

- La producción industrial de la Eurozona para mayo presentó un incremento de 1.6% a/a, superando las expectativas de 0.3% y su resultado anterior de -2.5%.
- Se intensifican los temores de un agudizamiento en la crisis energética tras el cierre temporal del gasoducto Nord Stream 1, el cual suministra gas desde Rusia hacia la región europea.
- En el Reino Unido, la producción industrial aumentó 0.9% en mayo con respecto al mes anterior, superando las expectativas de 0% y la contracción de 0.6% presentada en abril.
- El primer ministro italiano, Mario Draghi, presentó su dimisión ante una falta de apoyo de su Gobierno de unidad nacional.

América

- El Banco Central de Chile aumentó la tasa de interés en 75 pb hasta 9,75%. Además, anunció un programa de intervención cambiaria que contempla i) la venta en el mercado *spot* por un monto de hasta USD 10 mm ii) la venta de instrumentos de coberturas cambiarias de hasta USD 10 mm y iii) un programa de *swap de divisas* por un monto de hasta USD 5 mm.
- En México, el Índice de Producción Industrial para mayo mostró un incremento de 3.3% a/a, superando las expectativas de 3% y su lectura anterior de 2.7%.
- En Brasil, las ventas al por menor aumentaron 0.1% m/m en mayo, por debajo del aumento esperado de 1% y del crecimiento de 0.9% registrado en abril.
- En Colombia, las ventas al por menos aumentaron 34.8% a/a en mayo, por encima de lo registrado el mes anterior (23.3%) y de lo esperado por el mercado (27.5%). Asimismo, la producción manufacturera aumentó 46.2% a/a en mayo, por encima de lo observado en abril (13.5%) y de lo proyectado por los analistas (40.8%). Por último, la confianza del consumidor, medida por Fedesarrollo, se ubicó en 2.9% en junio, por encima de lo registrado en mayo (-14.7%) y de lo esperado por el mercado (-14.1%).

b. Tasas de interés de Bancos Centrales

	Tasa de interés vigente (%)			
	Actual (a) 15 de julio	Semana anterior 08 de julio	4 sem atrás 15 de junio	Un año atrás
Estados Unidos	1.5 - 1.75	1.5 - 1.75	1.5 - 1.75	0 - 0.25
Zona Euro	0.00	0.00	0.00	0.00
Japón	-0.10	-0.10	-0.10	-0.10
Reino Unido	1.25	1.25	1.00	0.10
Canadá ↑	2.5	1.5	1.50	0.25
Brasil	13.25	13.25	13.25	4.25
México	7.75	7.75	7.00	4.25
Colombia	7.50	7.50	6.00	1.75
Chile ↑	9.75	9	9.00	0.75
Argentina	52.00	52.00	49.00	38.00
Perú	6.00	6.00	5.50	0.25
Australia	1.35	1.35	0.85	0.10
Nueva Zelanda ↑	2.5	2	2.00	0.25
Malasia	2.25	2.25	2.00	1.75
Sudáfrica	4.75	4.75	4.75	3.50
Turquía	14.00	14.00	14.00	19.00
India	4.90	4.90	4.90	4.00
Rusia	9.50	9.50	9.50	5.50
China	4.35	4.35	4.35	4.35
Suiza	-1.25 - -0.25	-1.25 - -0.25	-1.25 - -0.25	-1.25 - -0.25
Indonesia	3.50	3.50	3.50	3.50
Noruega	1.25	1.25	0.75	0.00

Fuente: Bloomberg

c. Inflación observada y expectativas de inflación

	Tasa actual y meta de inflación (%)			Encuesta de expectativas de inflación anual a diciembre del 2022			
	15 de julio			BLOOMBERG		BANCOS CENTRALES*	
	Inflación (b)	Tasa de interés real [(1+a)/(1+b)]-1	Meta de Inflación 2022	Fecha de la encuesta	Resultado (%)	Fecha realización de la encuesta	Resultado (%)
Estados Unidos (jun) ↑	9.10	-6.74	2.00	15/07/2022	7.90	-	-
Zona Euro (jun)	8.60	-7.92	<2	15/07/2022	7.50	may-22	6.00
Japón (may)	2.50	-2.54	2.00	15/07/2022	2.00	-	-
Reino Unido (may)	9.10	-7.20	2.00	15/07/2022	8.50	may-22	4.60
Canadá (may)	7.70	-4.83	1.00 - 3.00	15/07/2022	6.40	-	-
Brasil (jun)	11.89	1.22	2.25 - 5.25	15/07/2022	9.95	jul-22	7.54
México (jun)	7.99	-0.22	3.00	15/07/2022	7.33	jun-22	7.45
Colombia (jun)	9.67	-1.98	2.00 - 4.00	15/07/2022	8.80	jul-22	9.22
Chile (jun)	12.49	-2.44	2.00 - 4.00	15/07/2022	10.00	jul-22	11.00
Argentina (jun) ↑	64.00	-7.32	12.00- 17.00	15/07/2022	61.70	jun-21	76.03
Perú (jun)	8.81	-2.58	1.00 - 3.00	15/07/2022	6.60	may-21	6.00
Australia (mar)	5.10	-3.57	2.00 - 3.00	15/07/2022	5.80	jun-22	6.66
Nueva Zelanda (jun) ↑	7.30	-4.47	1.00 - 3.00	15/07/2022	5.90	jun-22	4.88
Malasia (may)	2.80	-0.54	-	15/07/2022	2.70	-	-
Sudáfrica (may)	6.50	-1.64	3.00 - 6.00	15/07/2022	6.21	mar-22	5.10
Turquía (jun)	78.62	-36.18	3.00 - 7.00	15/07/2022	69.95	jul-22	69.75
India (jun) ↓	7.01	-1.97	2.00 - 6.00	15/07/2022	-	-	-
Rusia (jun)	15.90	-5.52	4.00	15/07/2022	15.30	-	-
China (jun)	2.50	1.80	3.00	15/07/2022	2.25	-	-
Irlanda (jun) ↑	9.10	-8.34	<2	15/07/2022	6.20	-	-
Portugal (jun) ↑	8.73	-8.03	<2	15/07/2022	-	-	-
Grecia (jun)	12.09	-10.79	<2	15/07/2022	-	-	-
Suiza (jun)	3.40	-3.53	<2	15/07/2022	-	-	-
Indonesia (jun)	4.35	-0.81	2.50 - 4.50	15/07/2022	3.80	-	-
Noruega (jun)	6.30	-4.75	2.00	15/07/2022	4.60	-	-

* Varias autoridades monetarias no hacen encuestas sobre expectativas de inflación.

Fuente: Bloomberg

d. Tasas de los mercados monetarios internacionales

	Plazo	Tasa actual (%) (a)	Semana anterior (%) (b)	4 sem atrás (%)	31 de diciembre de 2021	Un año atrás (%)	Variación p.b. última semana (a-b)
		15 de julio	08 de julio		(%)		
FEDERAL FUND	1 Día	1.58	1.58	0.83	0.07	0.10	0.0
LIBOR	1Día	1.57	1.56	0.82	0.06	0.09	0.5
LIBOR	1 Mes	2.12	1.90	1.52	0.10	0.09	22.1
LIBOR	3 Meses	2.74	2.42	2.03	0.21	0.13	31.5
ESTR	1 Día	-0.58	-0.58	-0.58	-0.59	-0.57	-0.3
EURIBOR	1 Semana	-0.57	-0.56	-0.57	-0.57	-0.57	-0.2
EURIBOR	1 Mes	-0.32	-0.43	-0.49	-0.58	-0.56	11.0
EURIBOR	3 Meses	0.07	-0.09	-0.18	-0.57	-0.55	15.9

Fuente: Bloomberg

Federal fund rate: Tasa interbancaria overnight a la cual los bancos miembros de sistema de la Reserva Federal de los Estados Unidos se prestan el exceso de reservas sin exigir garantía como contrapartida.

Libor: Tasa de interés interbancaria que se aplica en el mercado de capitales de Londres. Esta tasa se construye a partir de las cotizaciones (punta de oferta) que presentan los bancos con mejor calidad crediticia a las 11:00 a.m. hora en Londres, para los diferentes plazos. En el documento se presenta la tasa de referencia para transacciones en dólares. ESTR: es un tipo de interés de referencia que refleja los costos de endeudamiento a un día de los bancos de la eurozona. El Banco Central Europeo (BCE) lo calcula y publica el tipo de cambio. Euribor: tipo de referencia que se construye a partir del tipo de interés medio al que los bancos de la eurozona ofrecen préstamos a corto plazo no garantizados en el mercado interbancario. Los vencimientos de los préstamos utilizados para calcular el Euribor oscilan a menudo entre una semana y un año.

e. Bonos del tesoro americano

BONOS DEL TESORO AMERICANO 1/	Tasa actual (%) (a)	Semana anterior (%) (b)	4 sem atrás (%)	31 de diciembre de 2021	Un año atrás (%)	Variación p.b. última semana (a-b)
	15 de julio	08 de julio		(%)		
0.25	2.29	1.88	1.59	0.03	0.04	40.45
0.50	2.87	2.63	2.21	0.19	0.05	23.80
2.00	3.13	3.11	3.20	0.73	0.23	1.6
5.00	3.04	3.13	3.37	1.26	0.78	-8.8
10.00	2.92	3.08	3.29	1.51	1.30	-16.3
30.00	3.08	3.25	3.33	1.90	1.92	-16.9

1/ Bonos genéricos de Bloomberg

Fuente: Bloomberg

f. Spread de deuda soberana*

EMBI (Emerging Market Bond Index) 1/	Spread actual (pb)	Semana anterior (pb) (b)	4 sem atrás (pb)	31 de diciembre de 2021	Un año atrás (pb)	Variación última semana (a-b)	Variación porcentual última semana (a/b)-1
	(a)	08 de julio	15 de junio	(pb)			
Plus soberanos	498	456.61	418.63	386.06	364.85	41	9.0%
Colombia	474	424.00	380.00	353.00	269.00	50	11.8%
Argentina	2754	2651.00	2111.00	1688.00	1595.00	103	3.9%
Brasil	371	343.00	324.00	306.00	273.00	28	8.2%
México	496	455.00	432.00	347.00	357.00	41	9.0%
Perú	252	222.00	215.00	170.00	165.00	30	13.5%
Venezuela	37615	36664.00	33719.00	55310.00	26581.00	951	2.6%
Turquía	784	723.00	657.00	579.00	472.00	61	8.4%
Sudáfrica	560	507.00	441.00	353.00	337.00	53	10.5%

1/ Bonos genéricos de Bloomberg

Fuente: Bloomberg

EMBI plus: Emerging Markets Bond Index – Embi + - es un índice creado por JP Morgan que mide los retornos totales de los instrumentos de deuda externa de los países emergentes, incluyendo bonos Bradys en dólares y en otras monedas, préstamos, Eurobonos e instrumentos de deuda local denominados en dólares. Este indicador está concentrado en instrumentos de las tres principales economías de Latinoamérica (Brasil, México y Argentina) con una ponderación de 68%, dejando el resto para los otros países Latinoamericanos. Para el desarrollo de este informe, se considera el spread de dicho portafolio EMBI, sobre la curva cero cupón de los treasuries. EMBI plus país: Emerging Markets Bond Index (Embi +) calculado bajo los mismos criterios del EMBI PLUS considerando únicamente los títulos del respectivo país. Para el desarrollo de este informe, se considera el spread de dicho portafolio EMBI, sobre la curva cero cupón de los treasuries.

g. TED (Libor 3 Meses – T-bills 3 Meses)*

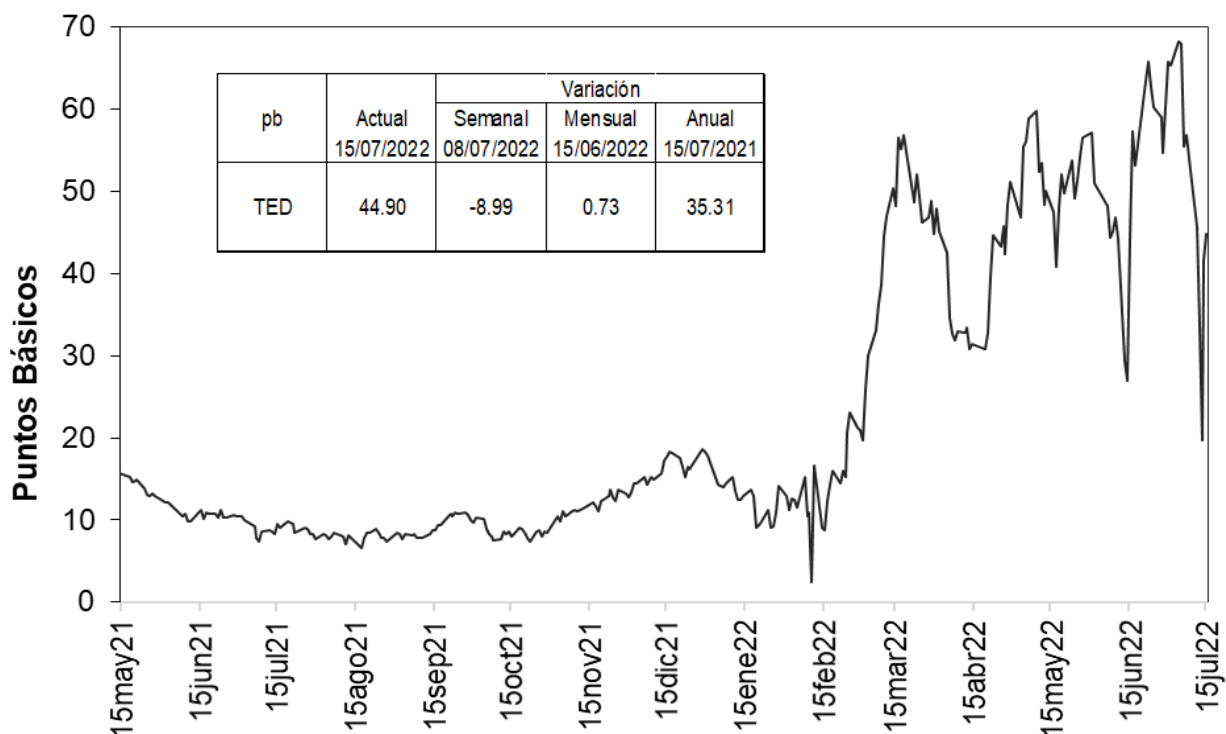

Fuente: Bloomberg, DOAM.

h. Embi plus, embi Colombia, CDS, coeficientes de aversión al riesgo y yankees

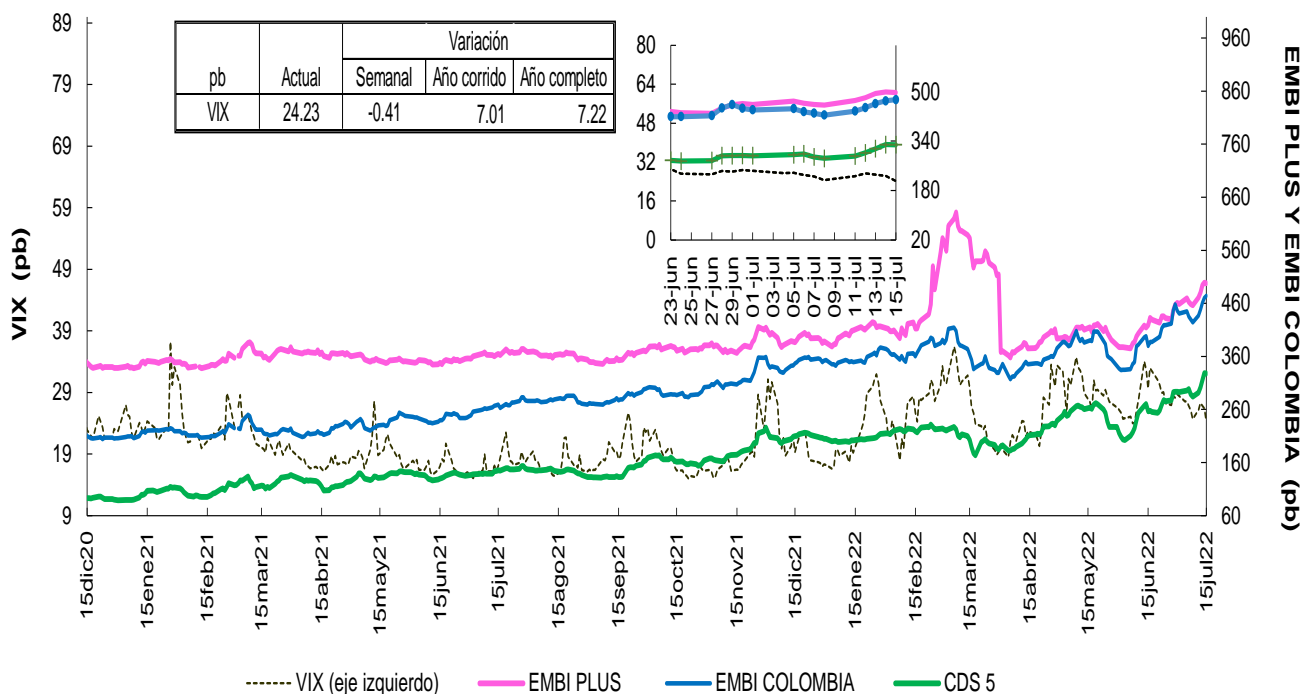

Fuente: Bloomberg, DOAM.

VIX: Índice de volatilidad del "Chicago Board Options Exchange SPX", que refleja la volatilidad implícita en las opciones sobre las acciones que componen el S&P 500. Se utiliza como un indicador que mide la aversión al riesgo de los inversionistas, la variación se presenta en términos absolutos.

* Para el 24 de diciembre, no hay datos de VIX; EMBI+ y EMBI Colombia.

EMBI-CDS 1-CDS 10-CDS 5

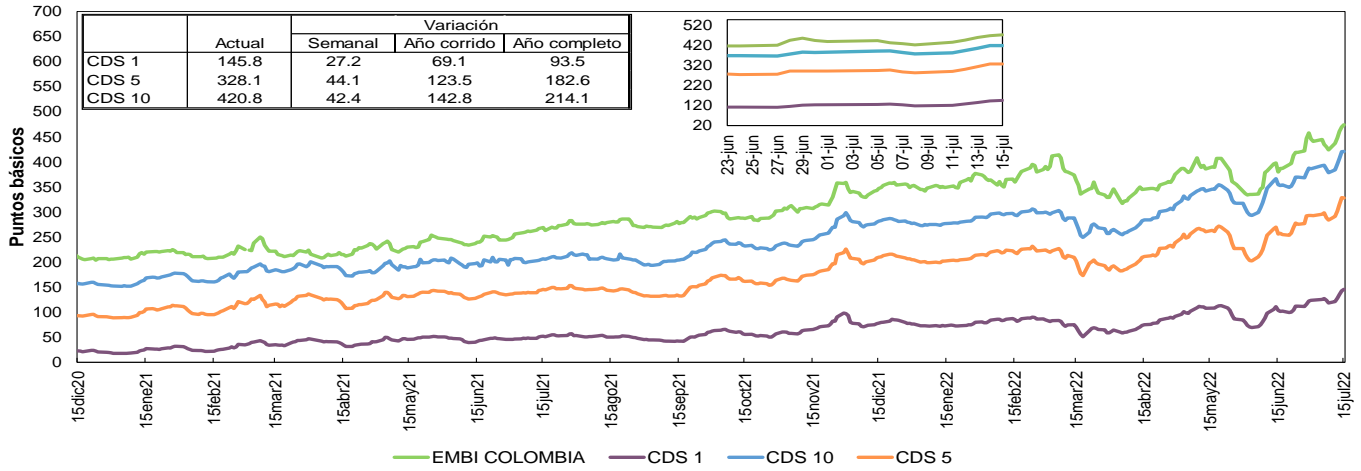

Fuente: Bloomberg, DOAM.

Credit Default Swap América Latina-5 años

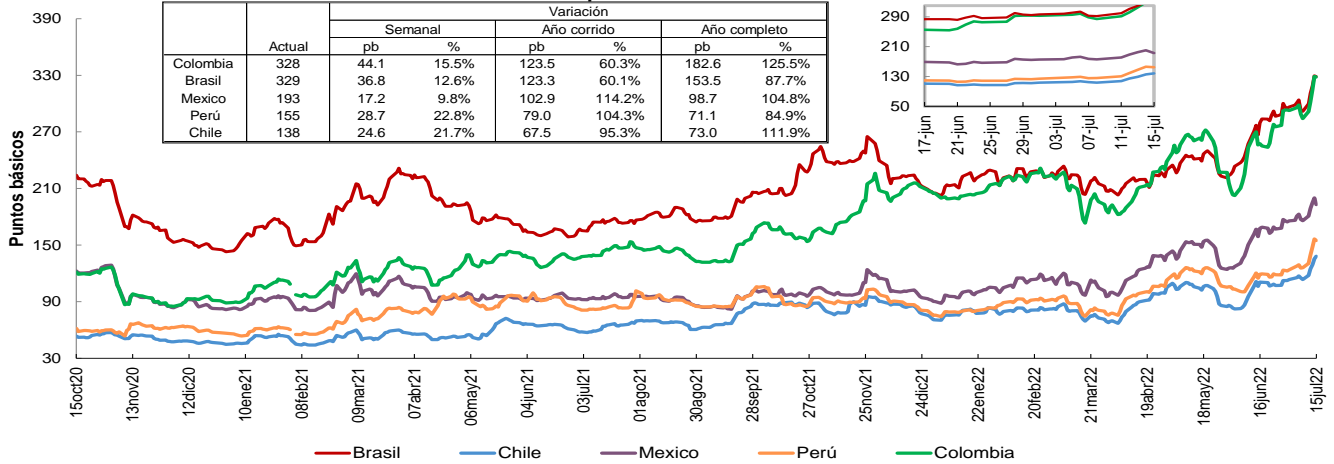

Fuente: Bloomberg, DOAM.

Credit Default Swap otros países - 5 años

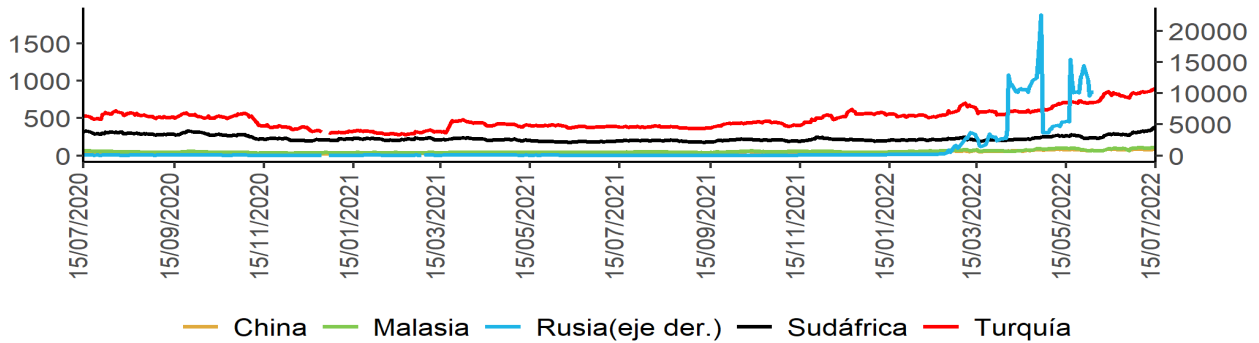

Fuente: Bloomberg, DOAM.

Nota: Los datos para los CDS de Rusia no están disponibles a partir del 03 de junio de 2022.

Un Credit Default Swap (CDS) es un instrumento financiero por medio del cual se negocia el riesgo crediticio de un bono. El tenedor paga una prima (puntos básicos sobre el valor nominal del bono) a la entidad que ofrece el CDS a cambio de que esta responda por un valor nominal en caso que el emisor haga default. La valoración de un CDS se hace en puntos básicos sobre el valor nominal del bono y tiene una relación directa con el nivel de aversión al riesgo de los inversionistas. Es decir, entre más alta sea la probabilidad de default, mayor será el valor del CDS y viceversa.*Los datos de CDS para Turquía y Rusia están disponibles hasta el 13 de marzo del 2020. Por disponibilidad de los datos la serie se retoma desde el 20/04/2020. Para Sudáfrica los datos están disponibles hasta el 25 de Febrero del 2020 y la serie se retoma desde el 10 de Marzo del 2020.

i. Índices Accionarios

País	Índices accionarios	Nivel actual 15 de julio	Variación			
			Semanal 08 de julio	4 sem atrás 15 de junio	31 de diciembre de 2021	Un año atrás
EE UU	DOW JONES	31'288	-0.16%	2.0%	-13.9%	-10.6%
EE UU	S&P500	3'863	-0.93%	1.9%	-18.9%	-11.4%
EE UU	NASDAQ	11'452	-1.57%	3.2%	-26.8%	-21.3%
Zona Euro	Euro Stoxx 50	3'477	-0.84%	-1.6%	-19.1%	-14.3%
Alemania	DAX	12'865	-1.16%	-4.6%	-19.0%	-17.7%
Argentina	MERVAL	104'223	-1.54%	17.8%	24.8%	64.2%
México	MEXBOL	47'076	-1.06%	-2.6%	-11.6%	-6.4%
Brasil (Sao Paulo)	IBOV	96'551	-3.73%	-6.1%	-7.9%	-24.3%
Chile	IPSA	5'092	-0.41%	-0.9%	18.2%	22.6%
Venezuela	IBVC	6'997	6.00%	13.2%	18.2%	26.9%
Perú	IGBVL	17'834	-4.39%	-9.9%	-15.5%	-4.1%
Colombia	MSCI COLCAP*	1'274	-5.96%	-12.9%	-9.7%	0.1%
Japón	NKY	26'788	1.02%	1.8%	-7.0%	-5.3%
China	SHANGAI SE	3'228	-3.81%	-2.3%	-11.3%	-9.4%

* A partir del 28 de mayo de 2021 se toma la información de MSCI COLCAP, antes de esto corresponde al índice COLCAP.

Fuente: Bloomberg.

j. Comportamiento de tasas de cambio

i) Depreciación de las principales monedas frente al Dólar Americano

TASAS DE CAMBIO Frente al dólar	Tasa Indirecta 15 de julio	Tasa Directa 15 de julio	Depreciación de las diferentes monedas frente al Dólar					
			Semanal 08 de julio	4 semanas atrás	31 de diciembre de 2021	Un año atrás	Dos años atrás	Tres años atrás
Euro	1.0080	0.99	1.05%	3.6%	12.8%	17.2%	13.2%	11.7%
Libra	1.1855	0.84	1.50%	2.7%	14.1%	16.7%	6.2%	5.6%
AUD	0.6794	1.47	0.99%	3.1%	6.9%	9.3%	3.2%	3.6%
NZD	0.6165	1.62	0.49%	2.0%	10.7%	13.3%	6.6%	9.0%
CAD	0.7673	1.30	0.65%	1.1%	3.1%	3.5%	-3.5%	-0.1%
Yen	0.0072	138.57	1.82%	3.5%	20.4%	26.2%	29.6%	28.4%
NOK	0.0983	10.2	0.97%	2.2%	15.4%	15.3%	9.8%	19.2%

Fuente: Bloomberg.

ii) Depreciación de monedas de países emergentes frente al Dólar Americano (tasas de cierre)

TASA DE CAMBIO Países Emergentes	Tasa actual 15 de julio	Depreciación de las diferentes monedas frente al Dólar					
		Semanal 08 de julio	4 sem atrás 15 de junio	31 de diciembre de 2021	Un año atrás	Dos años atrás	Tres años atrás
Colombia	4'393.92	0.08%	12.0%	10.2%	15.3%	21.6%	37.7%
Argentina	128.24	1.14%	4.5%	24.8%	33.3%	79.7%	208.3%
Brasil	5.41	2.89%	6.9%	-2.9%	5.8%	0.7%	43.9%
Venezuela***	5.61	1.29%	6.25%	22.3%	69.1%	NA	NA
Perú	3.90	-0.08%	4.7%	-2.4%	-1.1%	11.7%	18.9%
México	20.54	0.41%	1.4%	0.0%	3.0%	-8.0%	8.2%
Chile	976.40	0.61%	13.9%	14.6%	28.8%	23.8%	43.4%
Turquía	17.40	0.81%	0.9%	30.8%	103.1%	153.8%	204.5%
India	79.88	0.79%	2.3%	7.5%	7.2%	6.3%	16.5%
Sudáfrica	17.08	1.20%	8.2%	7.1%	17.1%	2.9%	22.8%
Malasia	4.45	0.53%	0.8%	6.8%	5.9%	4.4%	8.3%

* Venezuela: Con el cambio de denominación de Bolívar a Bolívar Soberano, cambio la metodología para el cálculo de la Tasa de Cambio, por tal motivo no es posible realizar el cálculo de la depreciación dos y tres años atrás.

** Venezuela: Con el cambio de Bolívar Soberano a Bolívar Digital, los valores de la moneda anteriores al 1 de octubre de 2021 se dividieron sobre un millón.

Fuente: Bloomberg, SET FX – Tasa promedio

iii) Depreciación del Peso frente a otras monedas

TASAS DE CAMBIO Peso frente a otras monedas	Tasa actual 15 de julio	Depreciación del Peso frente a las diferentes monedas					
		Semanal 08 de julio	4 sem atrás 15 de junio	31 de diciembre de 2021	Un año atrás	Dos años atrás	Tres años atrás
COP/Euro	4429.07	-0.96%	8.1%	-2.3%	-1.6%	7.4%	23.3%
COP/Libra	5208.99	-1.40%	9.0%	-3.5%	-1.1%	14.6%	30.4%
COP/Yen	31.71	-1.71%	8.2%	-8.5%	-8.6%	-6.1%	7.2%
COP/Sol Peruano	1125.56	0.16%	7.0%	12.9%	16.6%	8.9%	15.8%
COP/Peso Chileno	4.50	-0.53%	-1.7%	-3.9%	-10.5%	-1.8%	-4.0%
COP/Real Brasileiro	812.51	-2.73%	4.7%	13.5%	9.0%	20.8%	-4.3%
COP/Peso Mexicano	213.96	-0.33%	10.5%	10.1%	12.0%	32.2%	27.3%

Fuente: Bloomberg, cálculos DOAM

k. Precios internacionales de las materias primas

Materias primas Principales productos Balanza comercial	Materias Primas Producto	Nivel actual Dólares 15 de julio	Variación				
			Semanal 08 de julio	Frente a 30 de junio	4 semanas atrás	31 de diciembre de 2021	Un año atrás
Índice General	CRB INDEX	277.6	-3.5%	-4.64%	-11.80%	19.48%	30.81%
Exportaciones	Café	2.0	-8.6%	-12.80%	-10.85%	-9.91%	29.83%
Exportaciones	Azúcar	19.3	1.2%	4.05%	4.28%	1.96%	11.08%
Exportaciones	Petróleo WTI	97.6	-6.9%	-7.73%	-15.37%	29.76%	36.20%
Exportaciones	Carbón	385.1	-1.0%	4.07%	15.82%	227.98%	191.70%
Exportaciones	Oro	1708.2	-2.0%	-5.48%	-6.85%	-6.62%	-6.63%
Exportaciones	Níquel	19100.0	-10.1%	-17.32%	-25.54%	-8.72%	2.17%
Exportaciones	Aceite de Palma	3629.0	-12.7%	-26.09%	-34.92%	-22.87%	-11.72%
Importaciones	Trigo	776.8	-11.7%	-10.59%	-26.02%	0.78%	15.59%
Importaciones	Maíz	604.3	-22.4%	-18.76%	-21.93%	1.85%	7.09%
Importaciones	Cacao	2221.2	-0.5%	-1.30%	-2.40%	-8.94%	-5.04%
Importaciones	Algodón	1.1	-5.4%	-7.90%	-25.46%	-6.06%	19.84%
Importaciones	Soya	1466.0	-10.1%	-12.48%	-13.45%	10.33%	1.28%
Importaciones	Acero	915.0	-0.2%	-1.61%	-19.38%	-36.24%	-48.60%
Importaciones	Hierro	726.0	-14.8%	-17.26%	-23.98%	6.14%	-44.35%
Otros	Plata	18.7	-3.1%	-7.72%	-13.72%	-19.71%	-28.96%
Otros	Cobre	323.5	-8.4%	-12.92%	-22.31%	-27.53%	-25.35%
Otros	Aluminio	2320.5	-3.3%	-3.19%	-10.06%	-17.30%	-6.99%
Otros	Ganado	142.7	-0.3%	-2.35%	-0.83%	3.11%	15.46%
Otros	Petróleo Brent	101.16	-5.5%	-7.22%	-14.64%	30.06%	37.69%

Fuente: Bloomberg

Precio del petróleo: precio del futuro más cercano a vencer de un barril de petróleo crudo (en dólares).

Precio del carbón: precio de contado FOB de una tonelada de carbón en el New York mercantile exchange (en dólares).

Precio del café: precio de una libra de café colombiano cotizado en la bolsa de New York (en dólares).

Precio del algodón: corresponde a un descuento sobre el contrato de futuros más activamente transado en New York.

Precio del oro: precio de contado de una onza de oro (en dólares).

Precio del trigo: precio de contado de un saco de trigo rojo suave de invierno en Chicago (en dólares).

Precio del sorgo: precio de contado de un saco de sorgo (100 libras americanas) publicado por el Departamento de Agricultura de estados Unidos (en dólares).

Precio de la plata: precio de contado de una onza de plata (en dólares).

Precio del cobre: precio de contado de una tonelada métrica de cobre según London Metal Exchange (en dólares).

Precio del aluminio: precio de contado de una tonelada métrica de aluminio según London Metal Exchange (en dólares).

Precio del níquel: precio de contado de una tonelada métrica de níquel según London Metal Exchange (en dólares).

Aceite de palma: promedio ponderado del precio diario de una tonelada métrica de aceite de palma, para este promedio, si el mes corriente es enero, el precio en este mes será el precio de contado y el precio de los meses siguientes (febrero, marzo y abril) será el precio de los respectivos contratos. Estos son los precios del mercado de Malasia según el Malaysian Palm Oil Borrada (en dólares). Últimos datos disponibles al 15 de diciembre.

Precio del maíz: precio de contado de un saco de maíz amarillo en Chicago (en dólares).

Precio del azúcar: precio global de contado de una libra de azúcar (Fuente: International Sugar Organization-en centavos de dólar).

Precio del cacao: precio diario calculado como el promedio de los tres futuros de cocoa más cercanos transado en Londres y New York.

Precio del ganado: precio de contado del ganado vivo en el mercado de Estados Unidos (en dólares).

Precio de la Soya: precio de contado de un Bushel de soya amarilla en Chicago (en dólares).

Precio del arroz: precio de contado de un saco de arroz tailandés en Chicago (en dólares).

Precio del hierro: precio del futuro de 100 toneladas métricas de mineral de hierro. (Yuanes)

Precio del acero: precio del futuro de 20 toneladas cortas de acero en bobina laminado en caliente (en dólares).

i) **Gráficos precios Internacionales de materias primas**

Precios materias primas - Agrícolas
(Base 100 = 15 julio 2021)

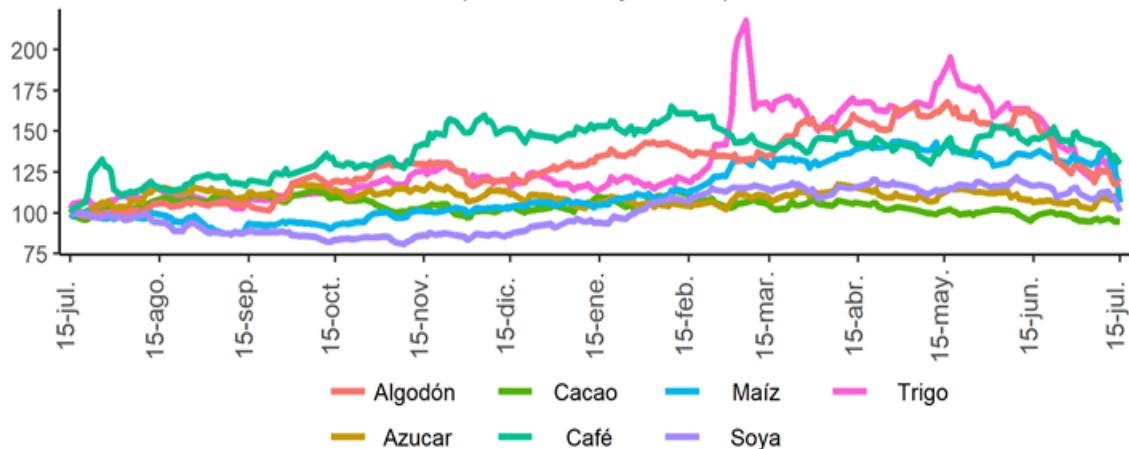

Precios materias primas - Industriales y metales preciosos
(Base 100 = 15 julio 2021)

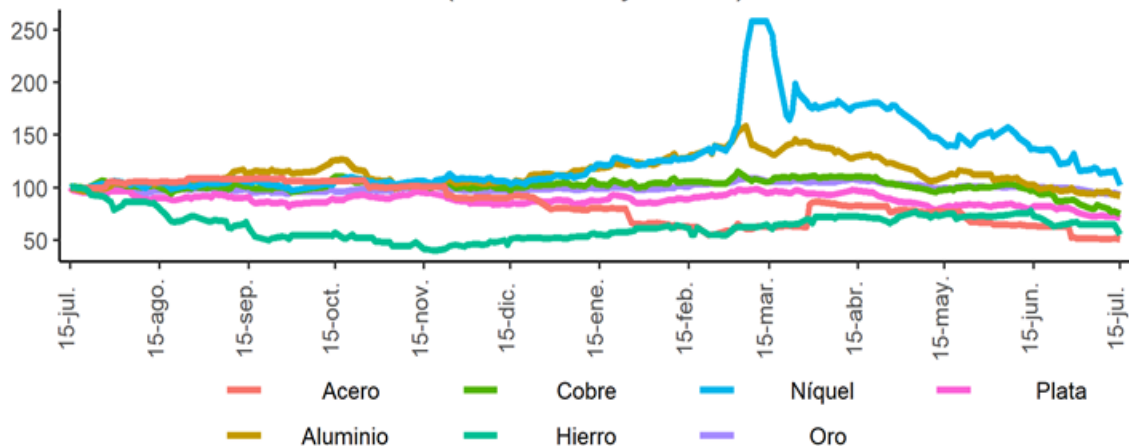

Precios materias primas - Energéticos
(Base 100 = 15 julio 2021)

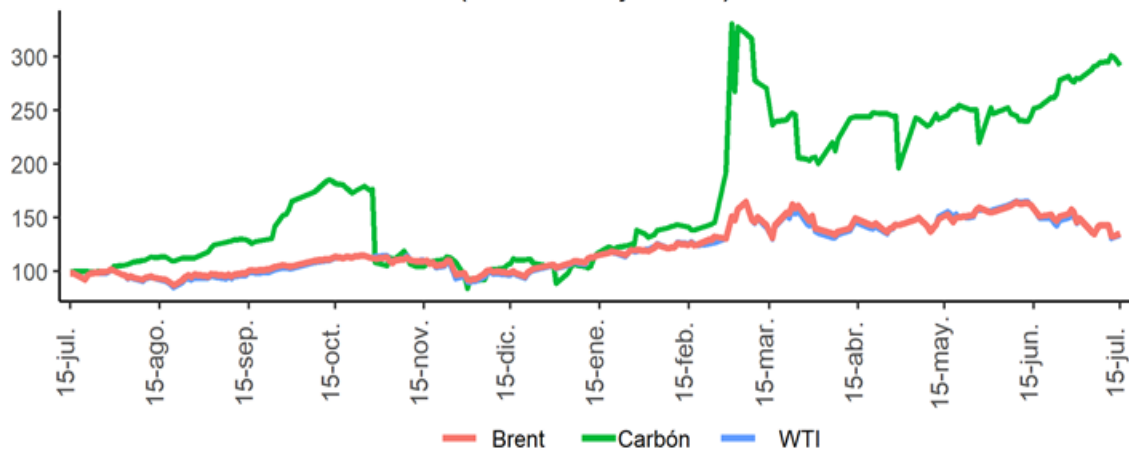

Fuente: Bloomberg

1. Resumen de los mercados de países desarrollados

Mercado de renta fija: Bonos del tesoro americano

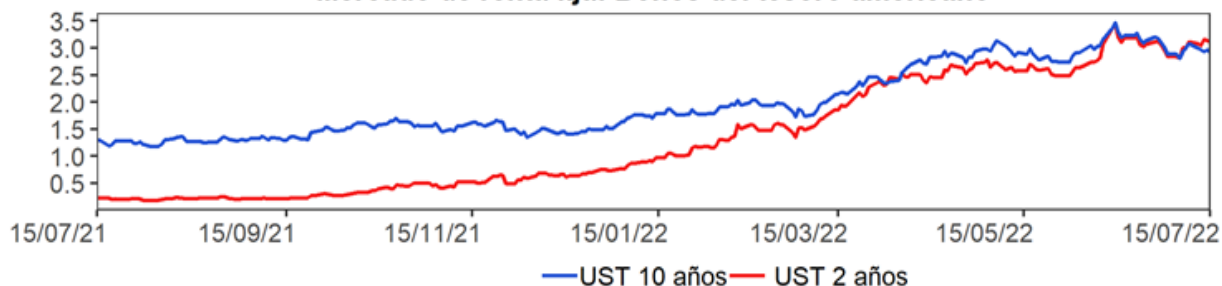

Mercado de renta variable: MXWO Index

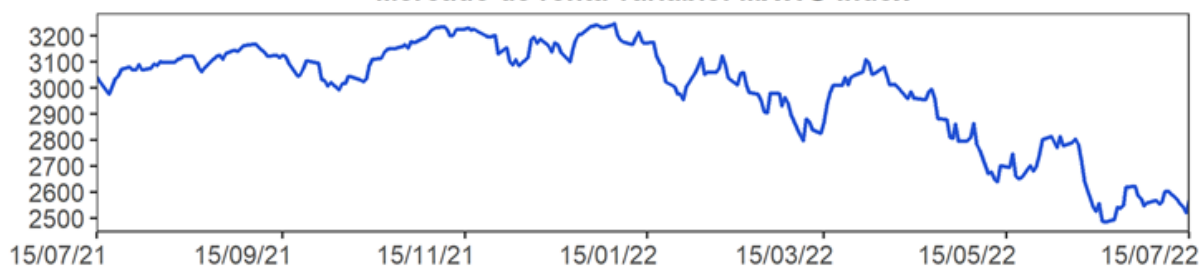

Cotización del dólar frente a sus principales socios comerciales: DXY Index

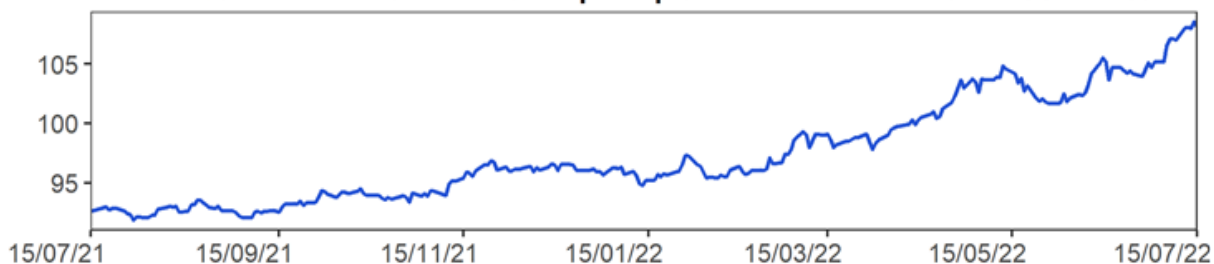

Cotización principales materias primas

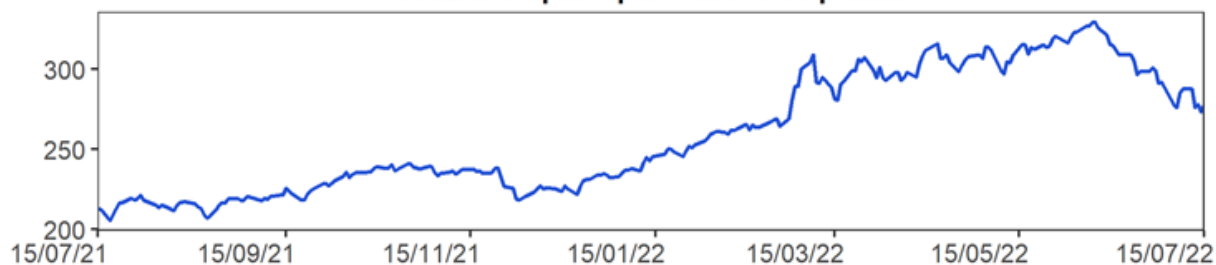

MXWO index: Índice de capitalización que mide el rendimiento de las acciones de compañías de países desarrollados. Este índice se deriva del MSCI de Morgan Stanley, el cual se conoce como el MSCI WORLD. La base del índice MXWO es el 31 de diciembre de 1969.

DXY index: Es un promedio ponderado del valor del dólar contra las monedas de un grupo de países que son los principales socios comerciales de Estados Unidos, entre los cuales se encuentran las siguientes monedas: El euro, el yen japonés, la libra esterlina, el dólar canadiense, la corona sueca y el franco suizo.

CRB index: Es un promedio aritmético de precios de futuros de una canasta de materias primas, entre los cuales se encuentra oro, plata, textiles, ganado vivo, café, azúcar, entre otros. La base del índice CRB es el 4 de noviembre de 1956 con un valor de 107.92.

Fuente: Bloomberg

m. Resumen de los mercados de países emergentes

Mercado de renta fija: EMBI Plus

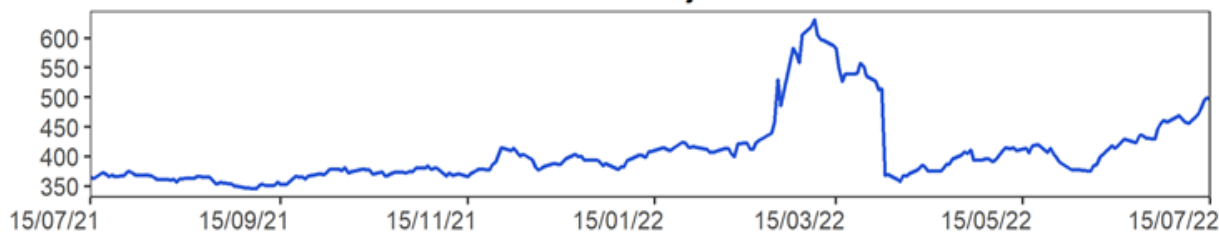

Mercado de renta variable: MXLA Index

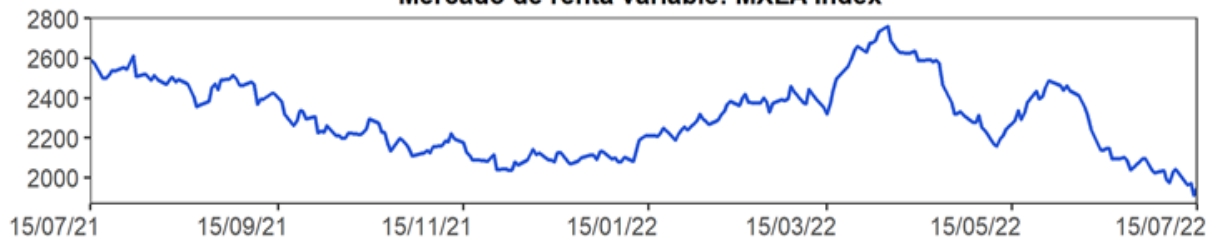

Cotización del dólar frente a monedas latinoamericanas: 1/LACI Index



Precio del petróleo: WTI Index (Usd/Barril)

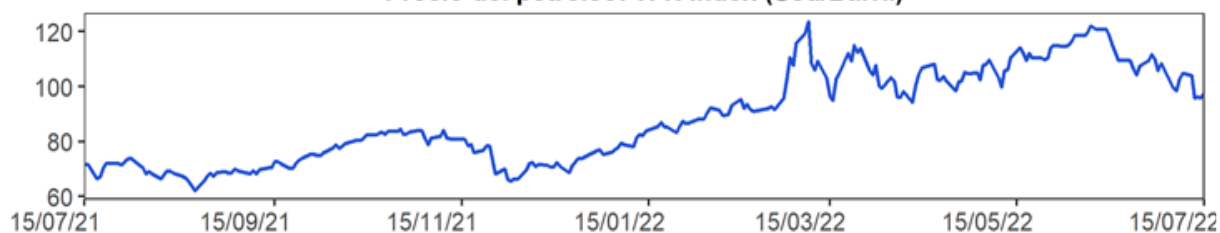

EMBI plus: Emerging Markets Bond Index, es un índice creado por JP Morgan que mide los retornos totales de los instrumentos de deuda externa de los países emergentes, incluyendo bonos Bradys en dólares y otras monedas, préstamos, Eurobonos e instrumentos de deuda local denominados en dólares. Este indicador está concentrado en instrumentos de las tres principales economías de Latinoamérica (Brasil, México y Argentina) con una ponderación de 68%, dejando el resto para los otros países Latinoamericanos. Para el desarrollo de este informe, se considera el *spread* de dicho portafolio EMBI, sobre la curva cero cupón de los *trasurries*. La base del EMBI PLUS es el 27 de agosto de 2002 con un valor de 878.

MXLA index: Índice de capitalización que mide el rendimiento de las acciones de compañías de países de América Latina. Este índice se deriva del MSCI de Morgan Stanley, el cual se conoce como el MSCI EM Latin América. La base del índice MXLA es el 31 de diciembre de 1987.

LACI index: índice creado por JP Morgan que mide el comportamiento de las monedas de países de América Latina. El índice corresponde a un promedio ponderado por liquidez y operación de la tasa spot de las 6 monedas de los países más importantes de esta región (ARS, BRL, CLP, COP, MXN, PEN). El índice LACI empieza desde el 18 de noviembre de 1992 con un valor de 1706.52. Fuente: Bloomberg

11. Mercado cambiario y de derivados¹

2022	15-jun	24-jun	01-jul	08-jul	15-jul	Variación semanal	Variación 4 semanas
Tasa promedio	3'922.55	4'131.91	4'199.68	4'390.46	4'393.92	3.46	471.37
						0.08%	12.02%
Depreciación año completo	6.18%	9.57%	11.19%	14.08%	15.35%		
Depreciación año corrido	20.70%	27.15%	29.23%	35.10%	35.21%		

Fuente: Tasa de Cambio promedio SET-FX

a. Tasas y montos del mercado cambiario

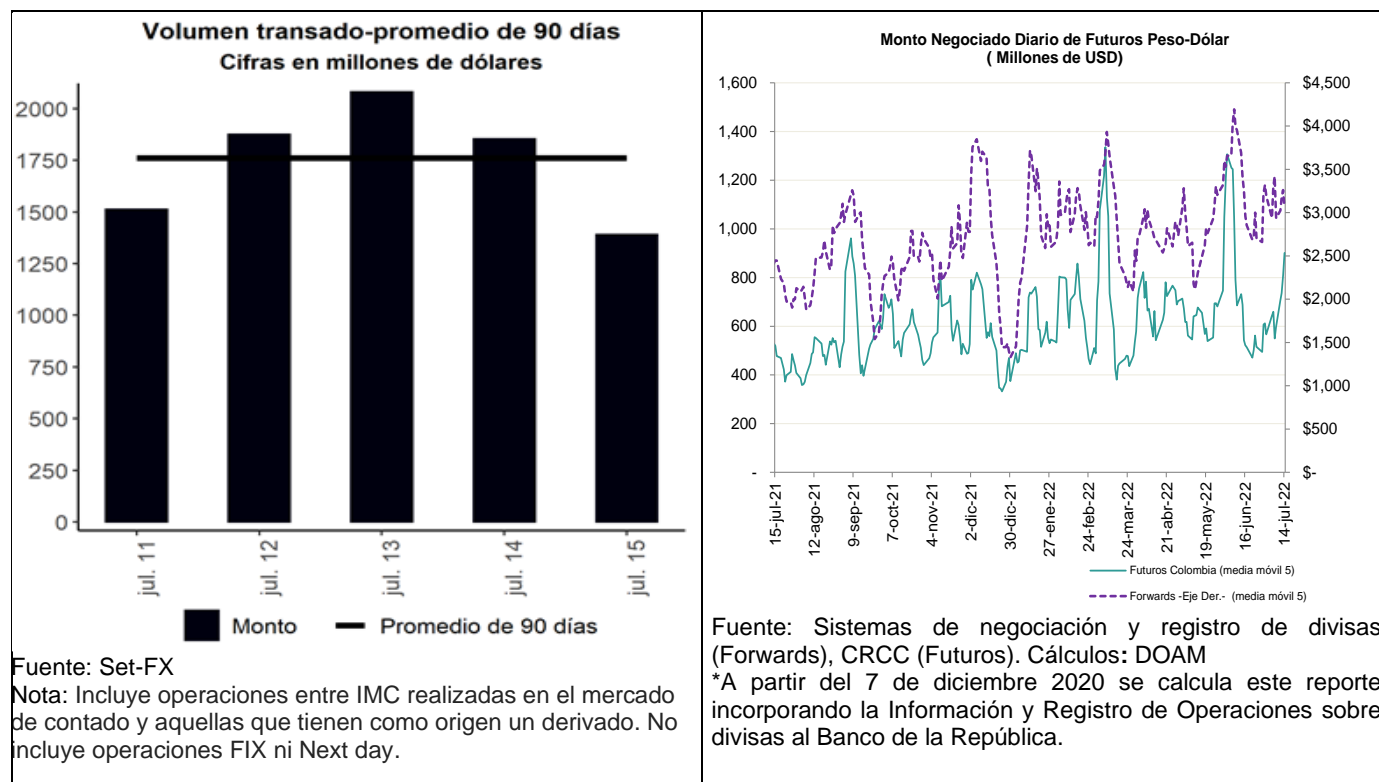

¹ Los anexos 4 y 5 detallan información sobre el mercado cambiario y de forward.

c. Pips, devaluaciones implícitas y tasas domésticas implícitas

Diferencial de Tasas jul.14-jul.11						
	Monto Promedio 3 meses		Dev. Implícita Ponderada		Devaluación teórica	
	Semana Actual ¹	Semana Anterior ¹	Semana Actual	Semana Anterior	Semana Actual	Semana Anterior
1 semana	3,358.58	3,300.40	4.26%	5.46%	7.42%	7.43%
1 mes	4,470.15	4,506.49	5.17%	6.17%	5.98%	5.89%
2 meses	697.93	710.83	5.41%	6.29%	8.36%	8.07%
3 meses	494.65	491.99	5.90%	6.32%	6.18%	6.05%
6 meses	984.86	954.71	5.83%	6.43%	6.52%	6.28%
1 año	465.79	463.89	7.01%	6.68%	6.89%	6.32%

¹ Cifras en US\$ millones
 Fuente: Sistemas de negociación y registro de divisas.
 Cálculos: DOAM

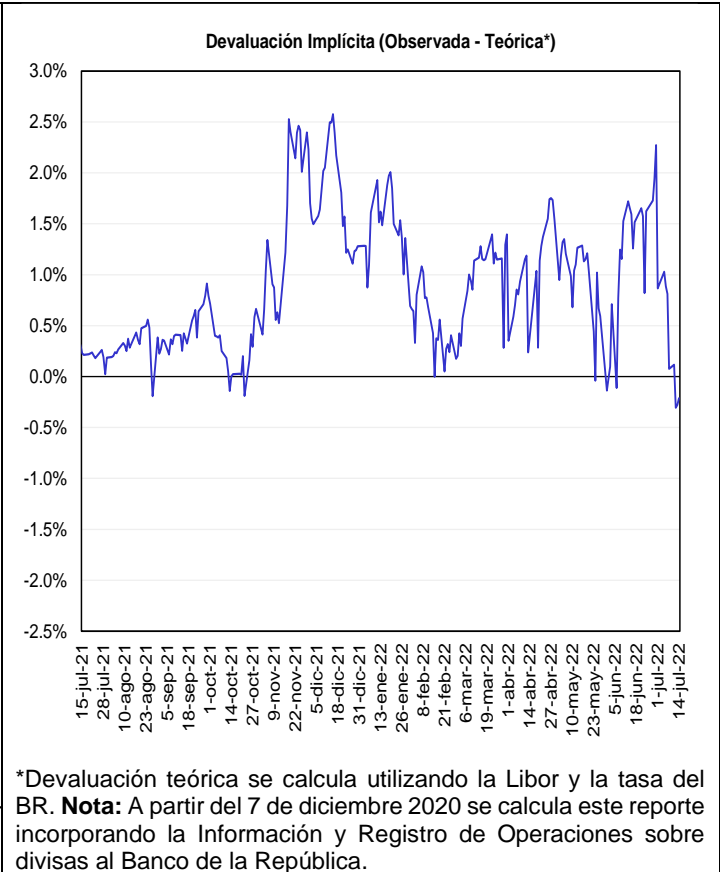
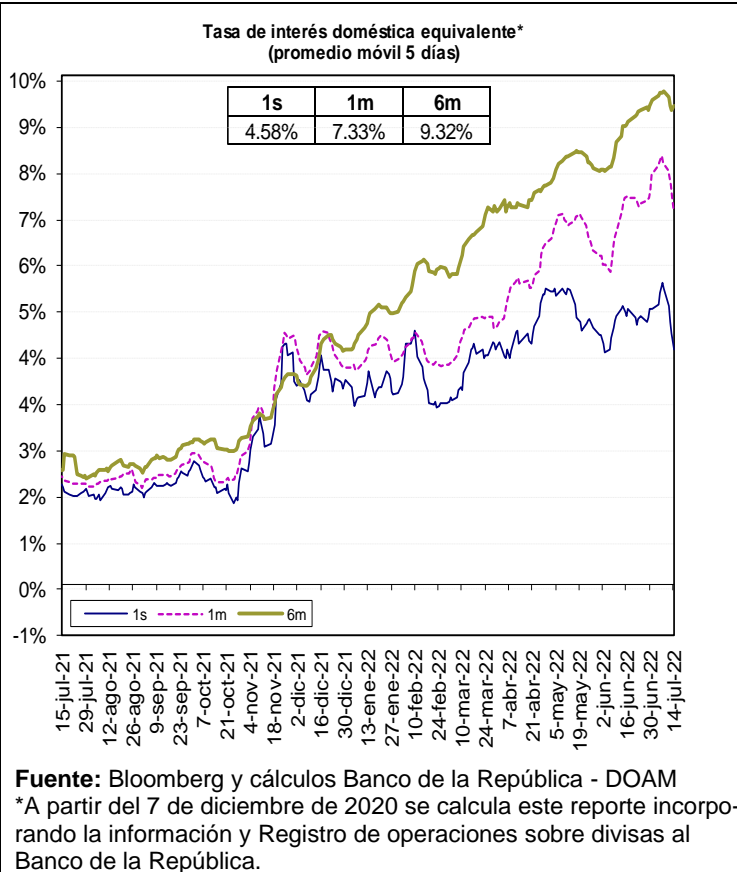

Fuente: Bloomberg y Banco de la República, cálculos DOAM.

* La tasa de interés doméstica equivalente es obtenida de la relación de equilibrio que debe existir entre la misma, la tasa de interés externa y la devaluación implícita en los contratos a futuro de peso dólar para que no existan oportunidades de arbitraje. La fórmula para el cálculo es $(1 + i) = (F/S) (1 + i^*)$, en donde i es la tasa de interés doméstica, F es el promedio ponderado de los precios en los contratos a futuro para el plazo (forwards), S es el precio del dólar en el mercado de contado, e i^* es la tasa de interés externa al plazo especificado (LIBOR).

e. *Inversiones de los Fondos de Pensiones Obligatorias en renta variable*

Evolución del portafolio Fondos de Pensiones obligatorias (% del fondo)

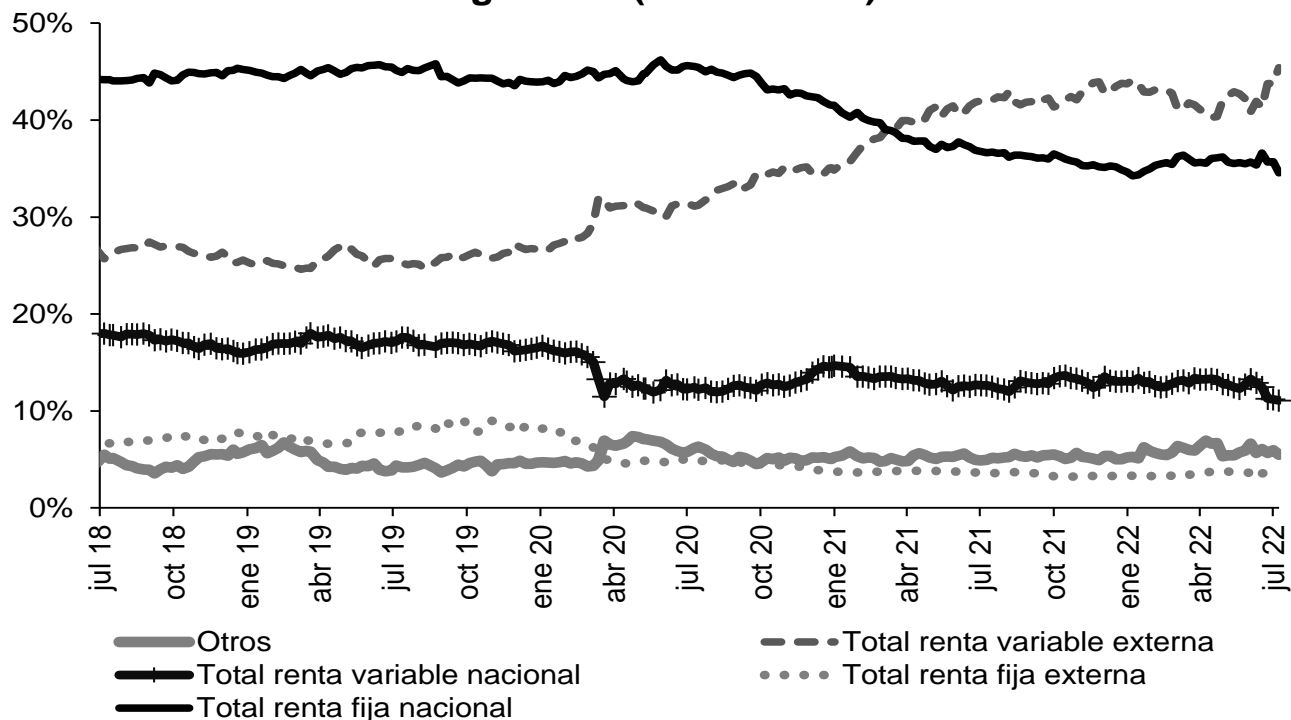

Fuente: Superintendencia Financiera de Colombia. Datos al 8 de julio de 2022.

Evolución de las inversiones de los Fondos de Pensiones Obligatorias en renta variable local (\$ b)

	Evolución de las inversiones de los Fondos de Pensiones Obligatorias en renta variable local (\$ b)					
	1 jul 22			8 jul 22		
	Renta variable local	Total portafolio	% del portafolio	Renta variable local	Total portafolio	% del portafolio
Conservador	1,87	30,94	6,03%	1,85	30,81	6,00%
Mayor riesgo	8,02	51,99	15,43%	7,97	53,10	15,01%
Moderado	26,00	218,24	11,91%	26,11	220,96	11,82%
Retiro programado	2,10	38,38	5,46%	2,09	37,88	5,51%
Total	37,98	339,55	11,19%	38,01	342,75	11,09%

Fuente: Formato 351-Superintendencia Financiera de Colombia. Datos Preliminares sujetos a retransmisión.

* Datos preliminares sujetos a retransmisión.

De acuerdo con el decreto 2955 de 2010, el límite máximo de inversión en acciones en el fondo conservador y de retiro programado es 20% del valor del fondo, en el fondo moderado hasta 45% del valor del fondo y en el fondo de mayor riesgo hasta 70% del valor del fondo.

12. Mercado de deuda pública²

a. Mercado primario

TES	Plazo remanente (años)	Fecha de vencimiento	Última subasta		Subasta anterior		Diferencia (pb)
			Tasa (%)	Fecha	Tasa (%)	Fecha	
Corto plazo	0,1	6 sep 22	4,31	30 nov 21	4,28	23 nov 21	3
Corto plazo	0,4	6 dic 22	7,15	1 mar 22	7,10	22 feb 22	5
Corto plazo	0,6	7 mar 23	8,85	31 may 22	9,07	24 may 22	-22
Corto plazo	0,9	6 jun 23	11,09	12 jul 22	9,87	5 jul 22	122
Pesos	2,0	24 jul 24	6,79	25 mar 15	6,96	11 mar 15	-17
Pesos	3,4	26 nov 25	5,41	14 ago 19	5,30	24 jul 19	11
Pesos	4,1	26 ago 26	6,39	11 oct 17	6,58	9 oct 17	-19
Pesos	5,3	3 nov 27	6,13	9 jun 21	6,54	26 may 21	-40
Pesos	5,8	28 abr 28	5,81	14 ago 19	5,71	24 jul 19	10
Pesos	8,2	18 sep 30	7,25	26 sep 16	7,24	14 sep 16	1
Pesos	8,7	26 mar 31	12,46	13 jul 22	11,88	22 jun 22	58
Pesos	10,0	30 jun 32	7,47	24 oct 18	7,30	10 oct 18	17
Pesos	12,3	18 oct 34	6,10	25 nov 20	6,26	11 nov 20	-15
Pesos	14,0	9 jul 36	8,72	24 nov 21	8,07	10 nov 21	65
Pesos	19,9	28 may 42	12,68	13 jul 22	12,30	22 jun 22	38
Pesos	28,3	26 oct 50	12,35	13 jul 22	12,20	22 jun 22	15
UVR	0,6	23 feb 23	1,62	21 ago 19	1,67	8 ago 19	-5
UVR	2,8	7 may 25	3,07	15 feb 17	3,03	2 ago 17	4
UVR	4,7	17 mar 27	2,90	1 abr 20	1,88	19 feb 20	102
UVR	6,8	18 abr 29	4,73	6 jul 22	4,96	15 jun 22	-23
UVR	10,7	25 mar 33	3,35	17 jun 20	3,11	3 jun 20	24
UVR	12,7	4 abr 35	3,62	20 feb 19	3,63	6 feb 19	-1
UVR	14,6	25 feb 37	5,37	6 jul 22	5,56	15 jun 22	-19
UVR	26,9	16 jun 49	5,35	6 jul 22	5,55	15 jun 22	-20
Verdes	8,7	26 mar 31	11,55	29 jun 22	7,88	27 oct 21	367

Fuente: Departamento de Operaciones y Análisis de Mercados.

b. Curva de rendimientos de TES

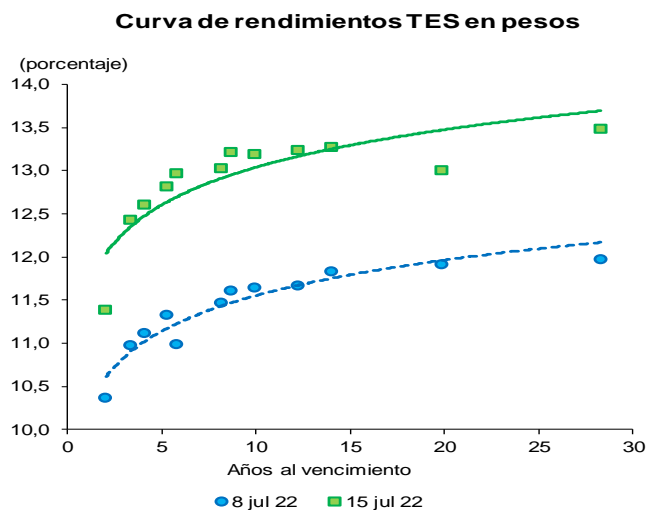

Referencia	Variación semanal (pb)
TES Jul 2024	102
TES Ago 2026	148
TES Abr 2028	198
TES Sep 2030	156
TES Jun 2032	155
TES May 2042	108
TES Oct 2050	152

Fuente: SEN y Master Trader. Cálculos: Departamento de Operaciones y Análisis de Mercados.

² El Anexo 6 detalla información sobre el mercado de deuda pública.

c. Compras Netas de TES en pesos

Negociación* TES en Pesos (Compras - Ventas)

	Corrido del 2022	Desde Anuncio JP Morgan	Movimiento Neto del 8 al 14 de julio de 2022	Tramo Corto (0-3 años)	Tramo Medio (3-5 años)	Tramo Largo (>5 años)	Movimiento del 11 al 15 de julio de 2022	Corrido de julio de 2022
Bancos Comerciales	41	6.622	1.486	288	427	1.027	1.742	2.015
Compañía de Financiamiento Comercial	(18)	(12)	-	-	-	-	-	-
Cooperativas	-	-	-	-	-	-	-	-
Corporaciones Financieras	328	(511)	116	(17)	79	7	70	150
TOTAL ESTABLECIMIENTOS DE CRÉDITO	351	6.099	1.602	272	506	1.034	1.812	2.165
Fondos de Pensiones y Cesantías								
Propia	(59)	(36)	-	5	-	-	5	5
Terceros	2.602	20.304	(262)	(27)	(333)	(135)	(495)	(1.102)
Fondos de Pensiones - Prima Media	-	(70)	-	-	-	-	-	-
Total Fondos de Pensiones y Cesantías	2.543	20.198	(262)	(22)	(333)	(135)	(490)	(1.097)
Sociedades Comisionistas de Bolsa								
Propia	(6)	498	79	(8)	36	161	189	117
Terceros	264	212	44	(1)	3	14	17	13
Extranjeros	21	20	48	-	-	20	20	20
FIC	-	(172)	-	-	-	-	-	-
Total Sociedades Comisionistas de Bolsa	258	711	123	(9)	39	175	205	129
Sociedades Fiduciarias								
Propia	42	(1.352)	12	2	6	4	12	10
Terceros	7.491	93.405	(46)	1	(280)	192	(87)	215
Extranjeros***	8.447	88.913	6	11	(230)	225	6	288
Extranjeros (TES verdes)***	186	1.087	(6)	-	-	(6)	(6)	18
FIC	(517)	34	15	13	1	2	15	8
Pasivos Pensionales	(744)	4.148	13	1	-	10	10	6
Total Sociedades Fiduciarias	7.533	92.053	(35)	3	(274)	196	(75)	225
Compañías de Seguros y Capitalización								
Propia	485	2.182	56	10	-	46	56	133
Terceros	19	6	-	-	-	-	-	-
Pasivos Pensionales	-	(14)	-	-	-	-	-	-
Total Compañías de Seguros y Capitalización	504	2.188	56	10	-	46	56	133
Sociedades Administradoras de Inversión								
Propia	-	(3)	-	-	-	-	-	-
Terceros	-	(23)	-	-	-	-	-	-
FIC	-	(23)	-	-	-	-	-	-
Total Sociedades Administradoras de Inversión	-	(26)	-	-	-	-	-	-
TOTAL ENTIDADES FINANCIERAS NO BANCARIAS	10.837	115.123	(118)	(18)	(568)	282	(304)	(610)
Total Entidades Financieras Especiales**	803	5.464	118	-	62	32	94	212
Total Entidades Públicas****	3.179	27.437	-	-	-	-	-	1.197
Otros*****	139	(10.634)	(4)	(4)	-	-	(4)	(5)
Extranjeros	-	0	-	-	-	-	-	-
TOTAL MOVIMIENTO NETO	15.310	143.490	1.598	250	-	1.348	1.598	2.959

Negociación* TES UVR (Compras - Ventas)

	Corrido del 2022	Desde Anuncio JP Morgan	Movimiento Neto del 8 al 14 de julio de 2022	Tramo Corto (0-3 años)	Tramo Medio (3-5 años)	Tramo Largo (>5 años)	Movimiento del 11 al 15 de julio de 2022	Corrido de julio de 2022
Bancos Comerciales	(856)	8.505	35	(160)	263	(195)	(91)	372
Compañía de Financiamiento Comercial	(0)	2	(0)	-	-	(0)	(0)	(0)
Cooperativas	-	-	-	-	-	-	-	-
Corporaciones Financieras	(403)	(662)	(6)	(12)	6	(16)	(22)	(65)
TOTAL ESTABLECIMIENTOS DE CRÉDITO	(1.259)	7.845	30	(172)	270	(211)	(113)	307
Fondos de Pensiones y Cesantías								
Propia	(3)	109	-	-	-	-	-	-
Terceros	(1.044)	26.456	(601)	(385)	(268)	56	(598)	(1.036)
Fondos de Pensiones - Prima Media	-	(21)	-	-	-	-	-	-
Total Fondos de Pensiones y Cesantías	(1.047)	26.544	(601)	(385)	(268)	56	(598)	(1.036)
Sociedades Comisionistas de Bolsa								
Propia	(306)	(336)	(31)	(7)	2	(40)	(45)	(4)
Terceros	(115)	(216)	(65)	(49)	(11)	(9)	(69)	(77)
Extranjeros	(0)	(38)	(5)	-	-	(9)	(9)	(0)
FIC	-	(63)	-	-	-	-	-	-
Total Sociedades Comisionistas de Bolsa	(421)	(552)	(96)	(56)	(9)	(49)	(114)	(81)
Sociedades Fiduciarias								
Propia	(94)	(87)	(17)	(17)	-	-	(17)	(20)
Terceros	1.416	20.046	128	(69)	(4)	204	132	447
Extranjeros***	3.200	6.609	73	(73)	-	146	73	359
FIC	(874)	620	22	20	-	-	20	19
Pasivos Pensionales	142	3.327	9	(2)	(2)	12	9	16
Total Sociedades Fiduciarias	1.323	19.959	111	(86)	(4)	204	114	427
Compañías de Seguros y Capitalización								
Propia	1.883	6.657	(1)	(50)	-	40	(10)	27
Terceros	21	19	-	-	-	-	-	-
Pasivos Pensionales	-	(2)	-	-	-	-	-	-
Total Compañías de Seguros y Capitalización	1.904	6.676	(1)	(50)	-	40	(10)	27
Sociedades Administradoras de Inversión								
Propia	-	(0)	-	-	-	-	-	-
Terceros	-	(14)	-	-	-	-	-	-
FIC	-	(14)	-	-	-	-	-	-
Total Sociedades Administradoras de Inversión	-	(14)	-	-	-	-	-	-
TOTAL ENTIDADES FINANCIERAS NO BANCARIAS	1.759	52.613	(587)	(577)	(281)	250	(607)	(662)
Total Entidades Financieras Especiales**	(94)	423	25	25	-	-	25	37
Total Entidades Públicas****	2.157	6.661	558	721	-	-	721	678
Otros*****	396	285	14	3	11	0	14	2
Extranjeros	-	(0)	-	-	-	-	-	-
TOTAL MOVIMIENTO NETO	2.959	67.828	39	-	-	39	39	362

Cifras en Miles de Millones de Pesos. Fuente: banrep. Información actualizada al 15 de julio de 2022

*Corresponde a los flujos nominales por operaciones compra-venta contra pago (420 y 422) y transferencias (423). Además, se incluyen las emisiones, vencimientos y redenciones anticipadas.

**Las entidades financieras especiales son Fogafin, Bancoldex, ICETEX, Fogacoop, las Cajas Promotoras de Vivienda de la Nación, la FDN, entre otras.

*** Los recursos de extranjeros son mayoritariamente administrados por BNP Paribas, Cititrust, Corpanca Trust y Fiduciaria Bogotá.

**** Dentro de las Entidades Públicas se registran los movimientos del Banco de la República.

***** Dentro de Otros se registran los movimientos de la Bolsa de Valores de Colombia, DECEVAL, la Cámara de Riesgo Central de Contraparte y Personas Jurídicas.

Fuente: Banco de la República

13. Participación de Extranjeros en TES

Compras Netas de TES por parte de Inversionistas Extranjeros

Denominación	Corrido de 2022	Desde Anuncio JP Morgan	Entre el 11 y el 14 de julio	Entre el 11 y el 15 de julio	Corrido de julio	Saldo Compras Netas al 15 de julio del 2022	% Saldo Disponible TES Pesos o UVR	% Saldo Total TES
Spot	Pesos	\$ 8.653	\$ 90.021	\$ 48	\$ 20	\$ 327	102.435	36,3%
	UVR	\$ 3.200	\$ 6.570	\$ 67	\$ 63	\$ 359	8.536	5,9%
Forward*	Pesos	\$ 406	\$ (785)	\$ 62	\$ 62	\$ (274)	4.178	1,5%
	UVR	\$ (1.750)	\$ 1.640	\$ -	\$ -	\$ 149	1.778	1,2%

Cifras en miles de millones de pesos. * Información disponible hasta el 15 de julio de 2022

Saldo de TES Pesos del Offshore en los Mercados Spot y Forward Como Porcentaje del Saldo Disponible

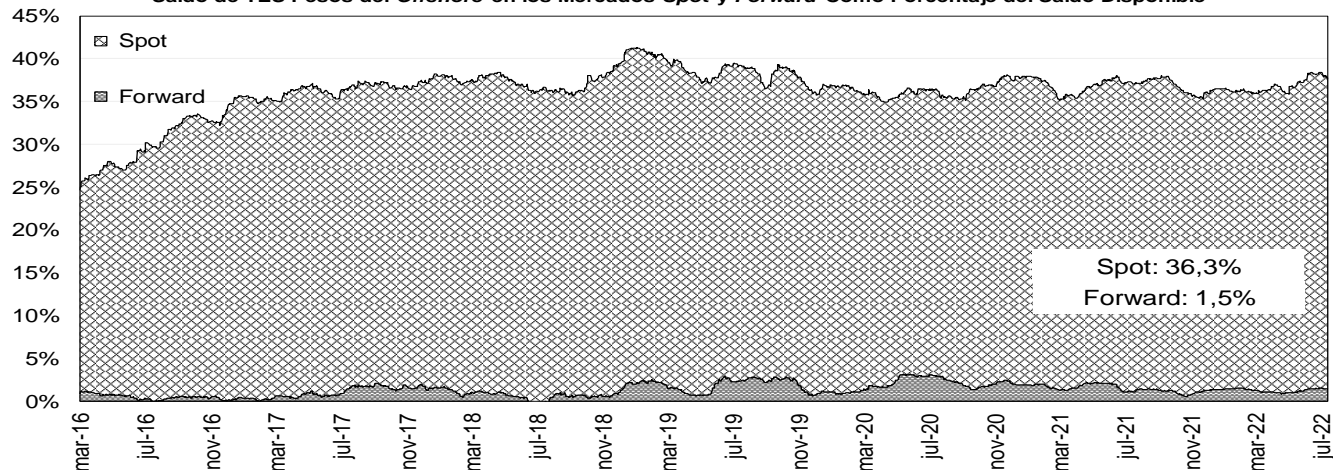

Saldo del Offshore en TES Pesos y TES UVR Como Porcentaje del Saldo Total (Mercado de Contado)

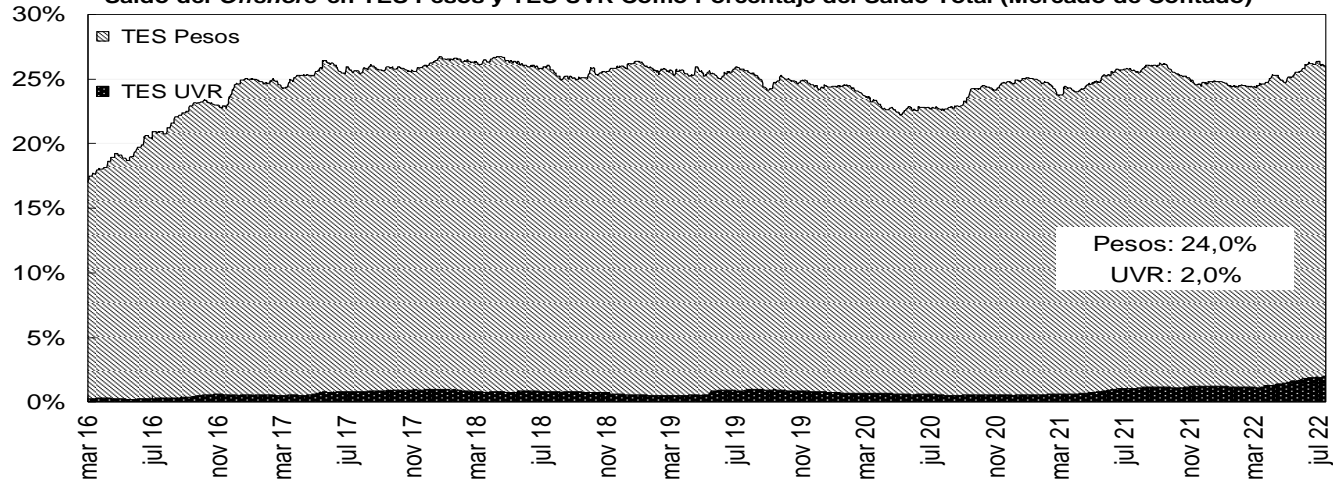

Fuente: Banco de la República

14. Mercado de renta variable³

	julio 15	Variación			
		1 semana	1 mes	Año Corrido	Año Completo
MSCI COLCAP	1'274.19	-5.96%	-12.94%	-9.69%	0.08%
Monto Promedio Diario Semanal	61.54 *	-15.6%	-59.97%	101.4%	6.7%

A partir del 28 de mayo de 2021 se toma la información del MSCI COLCAP, antes de esto corresponde al índice

* Miles de millones de pesos

Fuente: Bloomberg

³ El anexo 7 detalla información del mercado de renta variable.

MSCI COLCAP Y VOLUMEN DIARIO TRANSADO EN LAS ACCIONES QUE LO COMPONEN

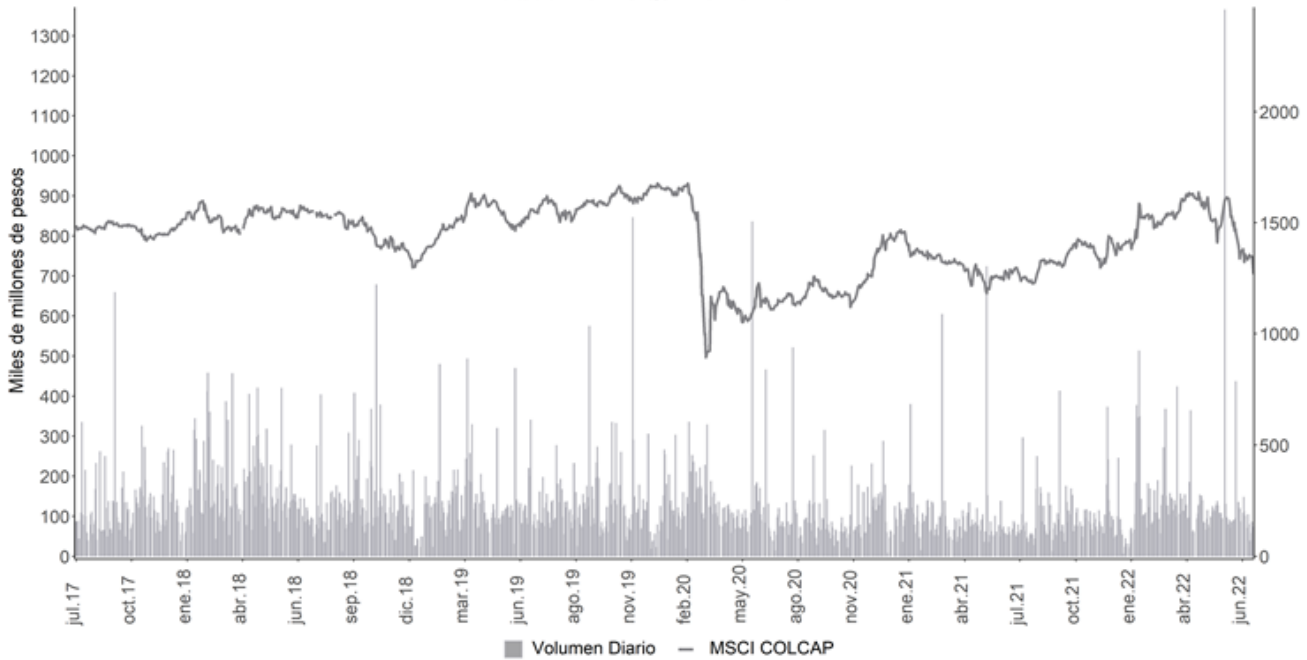

A partir del 28 de mayo de 2021 se toma la información de MSCI COLCAP, antes de esto corresponde al índice COLCAP.
Fuente: Bloomberg

15. Resumen del mercado colombiano.

Tasa cero cupón de TES en pesos



MSCI COLCAP*



COP/USD

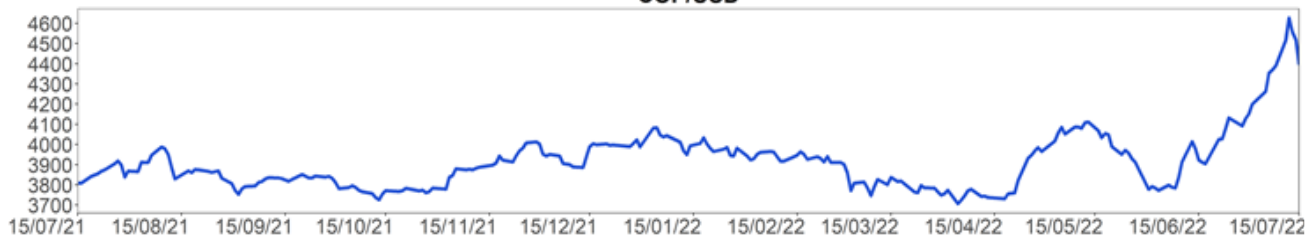

A partir del 28 de mayo de 2021 se toma la información de MSCI COLCAP, antes de esto corresponde al índice COLCAP.
Fuente: Bloomberg

16. Calendario económico

a. Semana anterior⁴

Lunes 11 Julio	Martes 12 Julio	Miércoles 13 Julio	Jueves 14 Julio	Viernes 15 Julio
Japón <i>IPP YoY</i> Esp: 8,9% Ant: 9,1% Obs: 9,2%	India <i>Producción industrial YoY</i> Esp: 20,8% Ant: 7,1% Obs: 19,6%	Japón <i>Producción industrial MoM</i> Esp: -- Ant: -7,2% Obs: -7,5%	Estados Unidos <i>Peticiones iniciales de desempleo</i> Esp: 235k Ant: 235k Obs: 244k	Estados Unidos <i>Percepción de la U. de Michigan</i> Esp: 50 Ant: 50 Obs: 51,1
China <i>Oferta de dinero M2 YoY</i> Esp: 11% Ant: 11,1% Obs: 11,4%	México <i>Producción industrial NSA(YoY)</i> Esp: 3% Ant: 2,7% Obs: 3,3%	Estados Unidos <i>IPC (MoM)</i> Esp: 1,1% Ant: 1% Obs: 1,3%	China <i>PIB YoY</i> Esp: 1,2% Ant: 4,8% Obs: 0,4%	Estados Unidos <i>Ventas al por menor anticipadas MoM</i> Esp: 0,9% Ant: -0,3% Obs: 1%
China <i>New Yuan Loans CNY</i> Esp: 2400.0b Ant: 1890.0b Obs: 2810.0b	India <i>IPC YoY</i> Esp: 7,1% Ant: 7,04% Obs: 7,01%	Chile <i>Objetivo de tipo a un día</i> Esp: 9,5% Ant: 9% Obs: 9,75%	Japón <i>Índice industrial terciario MoM</i> Esp: 0,5% Ant: 0,7% Obs: 0,8%	Estados Unidos <i>Producción industrial MoM</i> Esp: 0,1% Ant: 0,2% Obs: -0,2%
Japón <i>Órdenes de herramientas con motor YoY</i> Esp: -- Ant: 23,7% Obs: 17,1%	México <i>Reservas internacionales semanal</i> Esp: -- Ant: \$198769m Obs: \$198413m	Reino Unido <i>Producción industrial MoM</i> Esp: 0% Ant: -0,6% Obs: 0,9%	China <i>Producción industrial YoY</i> Esp: 4% Ant: 0,7% Obs: 3,9%	Estados Unidos <i>Encuesta manufacturera NY</i> Esp: -2 Ant: -1,2 Obs: 11,1
Brasil <i>Balanza comercial semanal</i> Esp: -- Ant: \$3339m Obs: \$2045m	Estados Unidos <i>NFIB Optimismo de empresas pequeñas</i> Esp: 92,5 Ant: 93,1 Obs: 89,5	Estados Unidos <i>Solicitudes de hipoteca MBA</i> Esp: -- Ant: -5,4% Obs: -1,7%	Estados Unidos <i>Demanda final PPI MoM</i> Esp: 0,8% Ant: 0,8% Obs: 1,1%	Colombia <i>Ventas al por menor YoY</i> Esp: 27,5% Ant: 23,3% Obs: 34,8%
Japón <i>IPP MoM</i> Esp: 0,6% Ant: 0% Obs: 0,7%	Eurozona <i>Expectativas de encuesta ZEW</i> Esp: -- Ant: -28 Obs: -51,1	Brasil <i>Ventas al por menor YoY</i> Esp: 2,4% Ant: 4,5% Obs: -0,2%	China <i>Ventas al por menor YoY</i> Esp: 0,3% Ant: -6,7% Obs: 3,1%	Estados Unidos <i>Índice de precios de importación MoM</i> Esp: 0,7% Ant: 0,6% Obs: 0,2%
China <i>Oferta de dinero M1 YoY</i> Esp: 4,9% Ant: 4,6% Obs: 5,8%	México <i>ANTAD Ventas en mismas tiendas YoY</i> Esp: -- Ant: 11,3% Obs: 7,9%	Reino Unido <i>Producción manufacturera MoM</i> Esp: 0% Ant: -1% Obs: 1,4%	India <i>Exportaciones YoY</i> Esp: -- Ant: 20,6% Obs: 23,5%	Perú <i>Actividad económica YoY</i> Esp: 2,5% Ant: 3,7% Obs: 2,3%
China <i>Oferta de dinero M0 YoY</i> Esp: 12% Ant: 13,5% Obs: 13,8%	México <i>Industrial Production SA MoM</i> Esp: 0,2% Ant: 0,6% Obs: 0,1%	China <i>Balanza comercial</i> Esp: \$76.80b Ant: \$78.76b Obs: \$97.94b	India <i>Precios al por mayor YoY</i> Esp: 15,63% Ant: 15,88% Obs: 15,18%	Estados Unidos <i>Ventas al por menor sin autos MoM</i> Esp: 0,7% Ant: 0,5% Obs: 1%

Fuente: Bloomberg

⁴ Esp: Esperado; Ant: Anterior; Obs: Observado.

b. Semana actual

Lunes 18 Julio	Martes 19 Julio	Miércoles 20 Julio	Jueves 21 Julio	Viernes 22 Julio
Brasil <i>IPC FGV IPC-S</i> Esp: 0,25% Ant: 0,69% Obs: 0,24% Estados Unidos <i>Flujos netos TIC a largo plazo</i> Esp: -- Ant: \$87.7b Obs: -- Estados Unidos <i>Flujos netos totales TIC</i> Esp: -- Ant: \$1.3b Obs: -- Brasil <i>Balanza comercial semanal</i> Esp: -- Ant: \$2045m Obs: -- Brasil <i>FGV inflación IGP-10 MoM</i> Esp: 0,48% Ant: 0,74% Obs: 0,6% Estados Unidos <i>Índice NAHB mercado viviendas</i> Esp: 65 Ant: 67 Obs: -- Colombia <i>Economic Activity NSA YoY</i> Esp: 18,5% Ant: 12% Obs: --	Eurozona <i>IPC YoY</i> Esp: 8,6% Ant: 8,1% Obs: -- Reino Unido <i>Cambio en desempleados</i> Esp: -- Ant: -19.7k Obs: -- Estados Unidos <i>Construcciones iniciales</i> Esp: 1580k Ant: 1549k Obs: -- Reino Unido <i>Tasa de desempleo ILO 3 meses</i> Esp: 3,8% Ant: 3,8% Obs: -- Reino Unido <i>Desempleo registrado</i> Esp: -- Ant: 4% Obs: -- Eurozona <i>IPC (MoM)</i> Esp: 0,8% Ant: 0,8% Obs: -- Colombia <i>Balanza comercial</i> Esp: -\$1300.0m Ant: -\$485.4m Obs: -- México <i>Reservas internacionales semanal</i> Esp: -- Ant: \$198413m Obs: --	Reino Unido <i>IPC YoY</i> Esp: 9,3% Ant: 9,1% Obs: -- Reino Unido <i>IPC (MoM)</i> Esp: 0,7% Ant: 0,7% Obs: -- Estados Unidos <i>Solicitudes de hipoteca MBA</i> Esp: -- Ant: -1,7% Obs: -- Reino Unido <i>IPC subyacente YoY</i> Esp: 5,8% Ant: 5,9% Obs: -- Estados Unidos <i>Ventas viviendas de segunda</i> Esp: 5.37m Ant: 5.41m Obs: -- Japón <i>Tipo de equilibrio de política del BOJ</i> Esp: -0,1% Ant: -0,1% Obs: -- Eurozona <i>Confianza del consumidor</i> Esp: -24,9 Ant: -23,6 Obs: -- Reino Unido <i>RPI MoM</i> Esp: 0,8% Ant: 0,7% Obs: --	Estados Unidos <i>Peticiones iniciales de desempleo</i> Esp: 240k Ant: 244k Obs: -- Eurozona <i>Tipo de refinanciación principal BCE</i> Esp: 0,25% Ant: 0% Obs: -- Japón <i>Fab PMI Japón de Jibun Bank</i> Esp: -- Ant: 52,7 Obs: -- Eurozona <i>Tipo de organismos de depósito ECB</i> Esp: -0,25% Ant: -0,5% Obs: -- Japón <i>IPC (YoY)</i> Esp: 2,4% Ant: 2,5% Obs: -- México <i>Ventas al por menor YoY</i> Esp: 4,1% Ant: 4,6% Obs: -- Estados Unidos <i>Índice líder</i> Esp: -0,6% Ant: -0,4% Obs: -- Eurozona <i>ECB Marginal Lending Facility</i> Esp: 0,5% Ant: 0,25% Obs: --	Estados Unidos <i>PMI de fabricación EE.UU. S&P Global</i> Esp: 52 Ant: 52,7 Obs: -- Reino Unido <i>S&P Global/CIPS UK Manufacturing PMI</i> Esp: 52 Ant: 52,8 Obs: -- Eurozona <i>S&P Global Eurozone Manufacturing PMI</i> Esp: 51 Ant: 52,1 Obs: -- México <i>IPC quincenal</i> Esp: 0,4% Ant: 0,39% Obs: -- Reino Unido <i>Ventas al por menor inc carb autos MoM</i> Esp: -0,2% Ant: -0,5% Obs: -- Reino Unido <i>Ventas al por menor inc carb autos YoY</i> Esp: -5,3% Ant: -4,7% Obs: -- Reino Unido <i>Ventas al por menor sin carb autos MoM</i> Esp: -0,4% Ant: -0,7% Obs: -- México <i>Bi-Weekly Core CPI</i> Esp: 0,34% Ant: 0,26% Obs: --

Fuente: Bloomberg

ANEXO 1: OPERACIONES DE MERCADO ABIERTO

Cuadro 1¹

SalDOS Contables de OMAS del Banco de la República			
Cifras en miles de millones de pesos			
	31-may-22	29-abr-22	Diferencia Mes Anterior
I. Operaciones Definitivas 1/	26,853.8	28,459.8	-1,606.0
A. Tes clase A	0.0	0.0	0.0
B. Tes clase B	26,342.5	27,888.8	-1,546.3
C. TES ley 546	0.0	0.0	0.0
D. Títulos Fogafin	0.0	0.0	0.0
Títulos Hipotecarios Clase A	0.0	0.0	0.0
Títulos Hipotecarios Clase B	0.0	0.0	0.0
Títulos Hipotecarios Clase C	0.0	0.0	0.0
Títulos Capitalización Banca Pública	0.0	0.0	0.0
E. Títulos Deuda Privada	511.4	571.1	-59.7
II. Operaciones Transitorias	20,891.5	20,985.2	-93.7
E. Expansión transitoria	21,627.6	21,789.4	-161.8
Repos a 1 día	17,650.0	17,835.8	-185.8
Repos a 7 días	1,500.0	800.0	700.0
Repos a 14 días	0.0	0.0	0.0
Repos a 28 días	0.0	0.0	0.0
Repos a 30 días	0.0	100.0	-100.0
Repos a 60 días	0.0	0.0	0.0
Repos a 90 días	0.0	0.0	0.0
Repos a 180 días	1,597.0	1,912.0	-315.0
Repos a 270 días	554.0	754.0	-200.0
Repos a 360 días	326.6	387.6	-60.9
F. Contracción transitoria	736.2	804.2	-68.1
Repo reversa	0.0	0.0	0.0
Depósitos Remunerados	736.2	804.2	-68.1
Total (I + II)	47,745.3	49,445.0	-1,699.7

Fuente: Banco de la República

1/. Corresponde al valor presente de los saldos de los títulos en el portafolio del BR valorados a tasas de mercado.

Cuadro 2²

Total saldo de operaciones de mercado abierto por plazos al vencimiento al 15-jul-2022

Montos en miles de millones

	PLAZO										TOTAL	VARIACION	
	3	7	28	30	60	90	180	270	361	SEMANAL		AÑO CORRIDO	
DEPÓSITOS CONTRACCION	1,262.44	0.00	0.00	0.00	0.00	0.00	0.00	0.00	0.00	0.00	1,262.44	304.27	-2,085.99
SUBASTA	0.00	0.00	0.00	0.00	0.00	0.00	0.00	0.00	0.00	0.00	0.00	0.00	0.00
VENTANILLA	1,262.44	0.00	0.00	0.00	0.00	0.00	0.00	0.00	0.00	0.00	1,262.44	304.27	-2,085.99
											0.00	0.00	0.00
REPOS EXPANSION (REPO B.R.)	8,100.00	500.00	0.00	0.00	0.00	0.00	1,167.00	354.00	280.00	280.00	10,401.00	-623.05	303.45
SUBASTA	7,800.00	500.00	0.00	0.00	0.00	0.00	1,167.00	354.00	280.00	280.00	10,101.00	-923.05	5.45
VENTANILLA	300.00	0.00	0.00	0.00	0.00	0.00	0.00	0.00	0.00	0.00	300.00	300.00	298.00
OVERNIGHT	0.00	0.00	0.00	0.00	0.00	0.00	0.00	0.00	0.00	0.00	0.00	0.00	0.00
											0.00	0.00	0.00
APOYO TRANSITORIO	0.00	0.00	0.00	0.00	0.00	0.00	0.00	0.00	0.00	0.00	0.00	0.00	0.00
SUBASTA	0.00	0.00	0.00	0.00	0.00	0.00	0.00	0.00	0.00	0.00	0.00	0.00	0.00
VENTANILLA	0.00	0.00	0.00	0.00	0.00	0.00	0.00	0.00	0.00	0.00	0.00	0.00	0.00
											0.00	0.00	0.00

Fuente: DFV

El saldo refleja las operaciones adjudicadas

No se incluyen operaciones de subastas de FRECH

¹ Datos disponibles hasta el 31 de mayo 2022

² Incluye operaciones de repos con colateral título de deuda privada y repos con colateral pagarés. El saldo refleja las operaciones adjudicadas vigentes.

Cuadro 3³

Banco de la República Sección Mesa de Dinero MILES DE MILLONES DE \$							
COMPOSICION DEL SALDO DE LAS OPERACIONES DE MERCADO ABIERTO							
FECHA	OPERACIONES DE CONTRACCIÓN			OPERACIONES DE EXPANSIÓN			
	SUBASTA	VENTANILLA	SALDO	REPOS ENTIDADES FINANCIERAS			
				SUBASTA	VENTANILLA	OVERNIGHT	SALDO
06/08/2021	0.00	808.16	808.16	13878.14	1.00	0.00	13879.139
13/08/2021	0.00	816.57	816.57	11659.10	705.00	0.00	12364.104
20/08/2021	0.00	528.93	528.93	17516.06	0.00	0.00	17516.064
27/08/2021	0.00	724.39	724.39	13828.09	4.00	4.10	13836.195
03/09/2021	0.00	271.73	271.73	16472.70	0.00	0.00	16472.704
10/09/2021	0.00	519.28	519.28	11372.64	0.00	0.00	11372.638
17/09/2021	0.00	191.57	191.57	15887.25	13.80	0.00	15901.054
24/09/2021	0.00	404.55	404.55	19650.52	0.00	0.00	19650.520
01/10/2021	0.00	175.85	175.85	23248.25	0.00	0.00	23248.247
08/10/2021	0.00	143.84	143.84	18202.75	0.00	0.00	18202.754
15/10/2021	0.00	140.76	140.76	17486.75	0.00	0.00	17486.751
22/10/2021	0.00	487.96	487.96	17235.23	0.00	0.00	17235.227
29/10/2021	0.00	326.59	326.59	18819.75	250.00	0.00	19069.754
05/11/2021	0.00	888.13	888.13	18874.40	160.00	0.00	19034.400
12/11/2021	0.00	979.95	979.95	23723.75	17.00	0.00	23740.754
19/11/2021	0.00	182.87	182.87	27397.27	728.00	0.00	28125.268
26/11/2021	0.00	836.69	836.69	22900.69	0.00	0.00	22900.695
03/12/2021	0.00	1293.45	1293.45	18347.41	0.00	0.00	18347.408
10/12/2021	0.00	600.95	600.95	18908.99	0.00	0.00	18908.988
17/12/2021	0.00	642.78	642.78	20103.25	0.00	0.00	20103.254
24/12/2021	0.00	592.32	592.32	9377.75	0.00	0.00	9377.754
31/12/2021	0.00	3348.44	3348.44	10095.55	2.00	0.00	10097.550
07/01/2022	0.00	434.76	434.76	11695.15	0.00	0.00	11695.154
14/01/2022	0.00	3866.18	3866.18	16614.65	2911.00	0.00	19525.654
21/01/2022	0.00	303.20	303.20	14177.95	0.00	0.00	14177.954
28/01/2022	0.00	793.72	793.72	16387.35	0.00	0.00	16387.350
04/02/2022	0.00	436.77	436.77	21378.50	6.00	6.00	21390.504
11/02/2022	0.00	881.68	881.68	16643.65	0.00	0.00	16643.654
18/02/2022	0.00	369.33	369.33	17519.06	21.00	0.00	17540.059
25/02/2022	0.00	941.02	941.02	13644.69	100.00	0.00	13744.694
04/03/2022	0.00	771.06	771.06	13882.70	0.00	0.00	13882.704
11/03/2022	0.00	2241.47	2241.47	6353.75	0.00	0.00	6353.754
18/03/2022	0.00	657.76	657.76	11925.16	15.00	0.00	11940.160
25/03/2022	0.00	330.24	330.24	12633.70	2.50	0.00	12636.204
01/04/2022	0.00	703.09	703.09	11869.05	5.00	0.00	11874.054
08/04/2022	0.00	499.91	499.91	8721.12	0.00	0.00	8721.115
13/04/2022	0.00	423.92	423.92	13702.09	0.00	0.00	13702.093
22/04/2022	0.00	2319.65	2319.65	17629.63	0.00	0.00	17629.632
29/04/2022	0.00	804.25	804.25	21322.40	467.00	0.00	21789.401
06/05/2022	0.00	1878.99	1878.99	9444.44	16.80	0.00	9461.243
13/05/2022	0.00	632.31	632.31	9774.52	0.00	0.00	9774.523
20/05/2022	0.00	572.28	572.28	12590.97	0.00	0.00	12590.974
27/05/2022	0.00	620.12	620.12	19952.30	60.00	0.00	20012.304
03/06/2022	0.00	449.24	449.24	21822.15	500.00	0.00	22322.147
10/06/2022	0.00	820.91	820.91	15941.26	0.00	0.00	15941.256
17/06/2022	0.00	776.63	776.63	16688.25	1050.00	0.00	17738.247
24/06/2022	0.00	662.46	662.46	21880.94	0.00	0.00	21880.940
01/07/2022	0.00	1132.32	1132.32	9476.75	600.00	0.00	10076.750
08/07/2022	0.00	958.17	958.17	11024.05	0.00	0.00	11024.050
15/07/2022	0.00	1262.44	1262.44	10101.00	300.00	0.00	10401.000

Montos en miles de millones

³ Incluye operaciones de repos con colateral título de deuda privada y repos con colateral pagarés. El saldo refleja las operaciones adjudicadas vigentes.

Cuadro 4⁴ RESUMEN DE REPOS APROBADOS

1. Expansión Transitoria (millones de pesos \$)		APROBADAS									
Tipo	Plazo	DIA	CUPO	PRESENTADAS			APROBADAS		EXCESO	VARIACION SEMANAL	
				MONTO	TASA	TASA MAXIMA	MONTO	TASA *	DEMANDA	ABSOLUTA	(%)
Subasta	1 Día	lunes, 11 de jul 2022	6,100,000	5,131,110	7.50%	8.50%	5,131,110	7.50%	0	5,131,110	0.00%
		martes, 12 de jul 2022	6,100,000	5,571,700	7.50%	8.50%	5,571,700	7.50%	0	-2,440,550	-30.46%
		miércoles, 13 de jul 2022	6,100,000	5,109,441	7.50%	8.50%	5,109,441	7.50%	0	-2,732,019	-34.84%
		jueves, 14 de jul 2022	8,300,000	7,471,600	7.50%	8.50%	7,471,600	7.50%	0	826,490	12.44%
		viernes, 15 de jul 2022	7,800,000	9,562,200	7.50%	8.50%	7,800,000	7.56%	1,762,200	1,511,950	24.04%
		TOTAL		34,400,000	32,846,051			31,083,851	7.52%	1,762,200	2,296,981.00
Ventanilla	1 Día	lunes, 11 de jul 2022	0	0	0.00%	0.00%	0	0.00%	0	0	0.00%
		martes, 12 de jul 2022	0	0	0.00%	0.00%	0	0.00%	0	-145,000	-100.00%
		miércoles, 13 de jul 2022	0	0	0.00%	0.00%	0	0.00%	0	0	0.00%
		jueves, 14 de jul 2022	0	0	0.00%	0.00%	0	0.00%	0	0	0.00%
		viernes, 15 de jul 2022	0	300,000	8.50%	8.50%	300,000	8.50%	0	300,000	0.00%
		TOTAL		0	300,000			300,000	8.50%	0	155,000.00
Overnight Faltante de Compensación	1 Día	lunes, 11 de jul 2022	0	0	0.00%	0.00%	0	0.00%	0	0	0.00%
		martes, 12 de jul 2022	0	0	0.00%	0.00%	0	0.00%	0	0	0.00%
		miércoles, 13 de jul 2022	0	0	0.00%	0.00%	0	0.00%	0	0	0.00%
		jueves, 14 de jul 2022	0	0	0.00%	0.00%	0	0.00%	0	0	0.00%
		viernes, 15 de jul 2022	0	0	0.00%	0.00%	0	0.00%	0	0	0.00%
		TOTAL		0	0			0	0.00%	0	0.00
Overnight por Intradía	1 Día	lunes, 11 de jul 2022	0	4,000	9.50%	9.50%	4,000	0.00%	0	4,000	0.00%
		martes, 12 de jul 2022	0	4,000	9.50%	9.50%	4,000	0.00%	0	-496,000	-99.20%
		miércoles, 13 de jul 2022	0	0	0.00%	0.00%	0	0.00%	0	0	0.00%
		jueves, 14 de jul 2022	0	0	0.00%	0.00%	0	0.00%	0	0	0.00%
		viernes, 15 de jul 2022	0	0	0.00%	0.00%	0	0.00%	0	0	0.00%
		TOTAL		0	8,000			8,000	0.00%	0	-492,000.00
Subasta	7 Días	lunes, 11 de jul 2022	6,100,000	0	0.00%	0.00%	0	0.00%	0	0	0.00%
		martes, 12 de jul 2022	6,100,000	0	0.00%	0.00%	0	0.00%	0	-837,000	-100.00%
		miércoles, 13 de jul 2022	6,100,000	0	0.00%	0.00%	0	0.00%	0	-1,298,000	-100.00%
		jueves, 14 de jul 2022	8,300,000	0	0.00%	0.00%	0	0.00%	0	-800,000	-100.00%
		viernes, 15 de jul 2022	8,300,000	500,000	0.00%	0.00%	500,000	0.00%	0	500,000	0.00%
		TOTAL		34,900,000	500,000			500,000	0.00%	0	-2,435,000.00
Subasta	28 Días	lunes, 11 de jul 2022	0	0	0.00%	0.00%	0	0.00%	0	0	0.00%
		martes, 12 de jul 2022	0	0	0.00%	0.00%	0	0.00%	0	0	0.00%
		miércoles, 13 de jul 2022	0	0	0.00%	0.00%	0	0.00%	0	0	0.00%
		jueves, 14 de jul 2022	0	0	0.00%	0.00%	0	0.00%	0	0	0.00%
		viernes, 15 de jul 2022	0	0	0.00%	0.00%	0	0.00%	0	0	0.00%
		TOTAL		0	0			0	0.00%	0	0.00
Subasta	30 Días	lunes, 11 de jul 2022	0	0	0.00%	0.00%	0	0.00%	0	0	0.00%
		martes, 12 de jul 2022	0	0	0.00%	0.00%	0	0.00%	0	0	0.00%
		miércoles, 13 de jul 2022	0	0	0.00%	0.00%	0	0.00%	0	0	0.00%
		jueves, 14 de jul 2022	0	0	0.00%	0.00%	0	0.00%	0	0	0.00%
		viernes, 15 de jul 2022	0	0	0.00%	0.00%	0	0.00%	0	0	0.00%
		TOTAL		0	0			0	0.00%	0	0.00
Subasta	60 Días	lunes, 11 de jul 2022	0	0	0.00%	0.00%	0	0.00%	0	0	0.00%
		martes, 12 de jul 2022	0	0	0.00%	0.00%	0	0.00%	0	0	0.00%
		miércoles, 13 de jul 2022	0	0	0.00%	0.00%	0	0.00%	0	0	0.00%
		jueves, 14 de jul 2022	0	0	0.00%	0.00%	0	0.00%	0	0	0.00%
		viernes, 15 de jul 2022	0	0	0.00%	0.00%	0	0.00%	0	0	0.00%
		TOTAL		0	0			0	0.00%	0	0.00
Subasta	90 Días	lunes, 11 de jul 2022	0	0	0.00%	0.00%	0	0.00%	0	0	0.00%
		martes, 12 de jul 2022	0	0	0.00%	0.00%	0	0.00%	0	0	0.00%
		miércoles, 13 de jul 2022	0	0	0.00%	0.00%	0	0.00%	0	0	0.00%
		jueves, 14 de jul 2022	0	0	0.00%	0.00%	0	0.00%	0	0	0.00%
		viernes, 15 de jul 2022	0	0	0.00%	0.00%	0	0.00%	0	0	0.00%
		TOTAL		0	0			0	0.00%	0	0.00
Subasta	180 Días	jueves, 14 de jul 2022	0	0	0.00%	0.00%	0	0.00%	0	0	0.00%
		TOTAL		0	0			0	0.00%	0	0.00
Subasta	270 Días	viernes, 15 de jul 2022	0	0	0.00%	0.00%	0	0.00%	0	0	0.00%
		TOTAL		0	0			0	0.00%	0	0.00
Subasta	365 Días	jueves, 14 de jul 2022	0	0	0.00%	0.00%	0	0.00%	0	0	0.00%
		TOTAL		0	0			0	0.00%	0	0.00
TOTAL				33,654,051.00			31,891,851.00				

2. Contracción Transitoria (millones de pesos \$)		APROBADAS									
Tipo	Plazo	DIA	CUPO	PRESENTADAS			APROBADAS		EXCESO	VARIACION SEMANAL	
				MONTO	TASA	TASA MAXIMA	MONTO	TASA CORTE	DEMANDA	ABSOLUTA	(%)
Ventanilla	1 Día	lunes, 11 de jul 2022	0	740,845	6.50%	6.50%	740,845	6.50%	0	740,845	0.00%
		martes, 12 de jul 2022	0	1,206,601	6.50%	6.50%	1,206,601	6.50%	0	-370,927	-23.51%
		miércoles, 13 de jul 2022	0	1,309,597	6.50%	6.50%	1,309,597	6.50%	0	8,773	0.67%
		jueves, 14 de jul 2022	0	1,327,682	6.50%	6.50%	1,327,682	6.50%	0	297,585	28.89%
		viernes, 15 de jul 2022	0	1,262,440	6.50%	6.50%	1,262,440	7.50%	0	304,267	31.75%
		TOTAL		0	5,847,165			5,847,165	6.72%	0	980,542.90
Subasta	7 Días	lunes, 11 de jul 2022	0	0	0.00%	0.00%	0	0.00%	0	0	0.00%
		martes, 12 de jul 2022	0	0	0.00%	0.00%	0	0.00%	0	0	0.00%
		miércoles, 13 de jul 2022	0	0	0.00%	0.00%	0	0.00%	0	0	0.00%
		jueves, 14 de jul 2022	0	0	0.00%	0.00%	0	0.00%	0	0	0.00%
		viernes, 15 de jul 2022	0	0	0.00%	0.00%	0	0.00%	0	0	0.00%
		TOTAL		0	0			0	0.00%	0	0.00
Subasta	14 Días	lunes, 11 de jul 2022	0	0	0.00%	0.00%	0	0.00%	0	0	0.00%
		martes, 12 de jul 2022	0	0	0.00%	0.00%	0	0.00%	0	0	0.00%
		miércoles, 13 de jul 2022	0	0	0.00%	0.00%	0	0.00%	0	0	0.00%
		jueves, 14 de jul 2022	0	0	0.00%	0.00%	0	0.00%	0	0	0.00%
		viernes, 15 de jul 2022	0	0	0.00%	0.00%	0	0.00%	0	0	0.00%
		TOTAL		0	0			0	0.00%	0	0.00
TOTAL				5,847,165.00			5,847,165.00				

* Tasa Efectiva anual
Fuente: DFV, DOAM

⁴ Incluye operaciones de repos con colateral título de deuda privada y repos con colateral pagarés

ANEXO 2: AGREGADOS MONETARIOS

CUADRO 5
M3 PÚBLICO** Y PRIVADO*

(Miles de millones de pesos)

	marzo			junio			septiembre			diciembre			marzo		
	2020	2021	var %	2020	2021	var %	2020	2021	var %	2020	2021	var %	2021	2022	var %
M3 Privado*	512,649	556,965	8.6	537,376	569,459	6.0	532,709	571,536	7.3	559,528	624,252	11.6	556,965	623,432	11.9
Efectivo	71,951	91,363	27.0	81,634	95,036	16.4	83,914	95,679	14.0	94,627	108,550	14.7	91,363	103,562	13.4
DEPÓSITOS	440,698	465,602	5.7	455,742	474,423	4.1	448,795	475,856	6.0	464,901	515,701	10.9	465,602	519,871	11.7
Ctas. Ctes.	55,477	59,094	6.5	52,373	60,295	15.1	50,224	61,413	22.3	56,207	69,208	23.1	59,094	66,063	11.8
CDT	164,702	150,585	-8.6	165,855	149,090	-10.1	162,908	146,936		155,706	147,507	-5.3	150,585	160,378	6.5
Ahorro	186,124	218,656	17.5	203,124	226,492	11.5	200,437	228,260	13.9	216,523	255,248	17.9	218,656	251,652	15.1
Otros	34,395	37,266	8.3	34,390	38,546	12.1	35,226	39,248	11.4	36,465	43,739	19.9	37,266	41,779	12.1
M3 Público**	58,892	62,862	6.7	60,297	66,400	10.1	62,063	67,864	9.3	59,282	69,203	16.7	62,862	71,623	13.9
Ctas. Ctes.	9,503	10,630	11.9	9,847	10,823	9.9	9,632	11,405	18.4	9,908	10,453	5.5	10,630	11,718	10.2
CDT	6,378	5,604	-12.1	6,328	5,909	-6.6	6,768	6,707	-0.9	5,279	5,121	-3.0	5,604	5,751	2.6
Ahorro	32,910	35,437	7.7	33,689	37,631	11.7	35,021	37,902	8.2	31,892	41,052	28.7	35,437	42,721	20.6
Fiduciarios	7,248	7,966	9.9	7,662	8,543	11.5	7,839	8,470	8.0	7,420	7,662	3.3	7,966	7,947	-0.2
Otros	2,853	3,225	13.0	2,771	3,494	26.1	2,803	3,380	20.6	4,783	4,915	2.8	3,225	3,486	8.1
M3 Total***	571,541	619,826	8.4	597,673	635,859	6.4	594,772	639,400	7.5	618,810	693,455	12.1	619,826	695,056	12.1

CARTERA PÚBLICA** Y PRIVADA*

(Miles de millones de pesos)

Cartera Bruta	503,944	506,062	0.4	507,245	517,653	2.1	501,096	532,864	6.3	500,789	551,529	10.1	506,062	571,595	12.9
Pública	21,467	20,091	-6.4	20,773	19,995	-3.7	20,133	18,738	-6.9	20,415	20,848	2.1	20,091	22,448	11.7
Privada	482,477	485,972	0.7	486,472	497,658	2.3	480,962	514,126	6.9	480,373	530,682	10.5	485,972	549,147	13.0

Variación anual - para la cartera pública y privada, incluye Leasing Financiero

*Incluye hogares, empresas no financieras, sociedades financieras (depositarias y no depositarias) y no residentes

** Incluye entidades públicas del orden nacional, departamental y municipal y sociedades públicas no financieras.

***A partir de las estadísticas con corte a jun /2020 se excluyeron los CDT y los bonos en poder del Banco de la República, y se reprocesó la serie desde mar /2020 hasta la fecha.

Fuentes: Banco de la República, cálculos con información de los balances de los establecimientos de crédito y del formato 338 de la Superintendencia Financiera.

CUADRO 6
Portafolio Financiero del Sector Real en ml
(Miles de Millones de pesos)

AÑO	MES	TOTAL			SECTOR PUBLICO			SECTOR PRIVADO ¹		
		M3*	TES	M3* + TES	M3*	TES	TOTAL	M3*	TES	TOTAL
2006	diciembre	132,740.1	64,184.7	196,924.8	23,061.2	30,872.4	53,933.6	109,678.9	33,312.3	142,991.2
2007	diciembre	156,820.1	71,221.9	228,041.9	24,129.7	31,221.9	55,351.6	132,690.4	40,000.0	172,690.4
2008	diciembre	183,455.2	82,331.7	265,787.0	29,448.4	36,925.8	66,374.2	154,006.8	45,405.9	199,412.7
2009	diciembre	197,491.3	86,560.0	284,051.3	30,180.5	36,444.8	66,625.3	167,310.7	50,115.2	217,425.9
2010	diciembre	219,828.3	101,942.8	321,771.1	33,088.8	40,159.4	73,248.2	186,739.5	61,783.5	248,523.0
2011	diciembre	259,929.7	110,967.9	370,897.6	37,698.6	42,480.6	80,179.2	222,231.1	68,487.3	290,718.4
2012	diciembre	300,208.6	113,374.9	413,583.5	43,024.8	41,748.0	84,772.8	257,183.8	71,626.9	328,810.7
2013	diciembre	341,304.2	128,429.9	469,734.1	51,428.4	45,315.1	96,743.5	289,875.8	83,114.8	372,990.6
2014	diciembre	371,418.5	146,828.4	518,246.9	52,573.7	44,626.8	97,200.5	318,844.8	102,201.5	421,046.4
2015	diciembre	414,501.0	157,017.5	571,518.4	46,294.7	45,977.4	92,272.1	368,206.3	111,040.0	479,246.3
2016	diciembre	445,146.6	184,070.6	629,217.2	49,781.5	45,519.2	95,300.7	395,365.1	138,551.4	533,916.5
2017	diciembre	477,753.3	198,563.0	676,316.3	57,124.8	42,602.0	99,726.8	420,628.5	155,961.0	576,589.5
2018	diciembre	504,616.3	237,869.8	742,486.1	60,656.4	55,111.2	115,767.6	443,959.9	182,758.6	626,718.5
2019	diciembre	544,820.5	248,922.3	793,742.8	54,476.4	48,052.9	102,529.3	490,344.1	200,869.3	691,213.5
2020	diciembre	618,810.1	272,271.0	891,081.1	59,281.9	46,883.6	106,165.5	559,528.2	225,387.4	784,915.6
2021	enero	607,526.5	277,686.0	885,212.5	59,457.0	49,049.8	108,506.8	548,069.5	228,636.2	776,705.7
	febrero	612,897.4	279,957.2	892,854.6	61,060.1	49,718.4	110,778.5	551,837.3	230,238.8	782,076.1
	marzo	619,826.1	283,226.1	903,052.2	62,861.5	55,758.1	118,619.6	556,964.6	227,468.0	784,432.6
	abril	623,196.2	293,422.3	916,618.5	63,950.0	60,368.2	124,318.3	559,246.1	233,054.1	792,300.2
	mayo	626,428.7	295,945.7	922,374.4	65,055.5	58,805.1	123,860.6	561,373.2	237,140.6	798,513.8
	junio	635,859.2	300,123.9	935,983.1	66,400.2	59,753.3	126,153.5	569,459.1	240,370.5	809,829.6
	julio	641,505.8	306,076.6	947,582.4	65,939.2	63,105.1	129,044.3	575,566.6	242,971.5	818,538.1
	agosto	642,228.2	306,668.4	948,896.6	67,128.8	57,898.4	125,027.2	575,099.4	248,770.0	823,869.4
	septiembre	639,400.2	308,052.2	947,452.4	67,864.4	58,595.7	126,460.1	571,535.8	249,456.5	820,992.3
	octubre	649,092.8	307,385.4	956,478.1	66,697.9	63,170.4	129,868.4	582,394.8	244,214.9	826,609.7
	noviembre	669,654.6	306,054.6	975,709.2	70,204.1	56,721.8	126,925.8	599,450.5	249,332.8	848,783.3
	diciembre**	693,454.6	302,907.9	996,362.5	69,202.9	55,098.1	124,301.0	624,251.7	247,809.9	872,061.6
2022	enero**	682,439.0	306,980.5	989,419.5	68,798.8	55,524.7	124,323.5	613,640.2	251,455.8	865,096.0
	febrero**	688,742.4	314,609.7	1,003,352.0	68,868.4	59,849.4	128,717.8	619,874.0	254,760.2	874,634.2
	marzo**	695,055.9	318,650.7	1,013,706.5	71,623.4	58,811.5	130,435.0	623,432.5	259,839.1	883,271.6

Portafolio Financiero del Sector Real en ml
(% Variaciones)

AÑO	MES	TOTAL SECTOR REAL								
		TOTAL			SECTOR PUBLICO			SECTOR PRIVADO ¹		
		M3*	TES	M3* + TES	M3*	TES	TOTAL	M3*	TES	TOTAL
2007	diciembre	18.1%	11.0%	15.8%	4.6%	1.1%	2.6%	21.0%	20.1%	20.8%
2008	diciembre	17.0%	15.6%	16.6%	22.0%	18.3%	19.9%	16.1%	13.5%	15.5%
2009	diciembre	7.7%	5.1%	6.9%	2.5%	-1.3%	0.4%	8.6%	10.4%	9.0%
2010	diciembre	11.3%	17.8%	13.3%	9.6%	10.2%	9.9%	11.6%	23.3%	14.3%
2011	diciembre	18.2%	8.9%	15.3%	13.9%	5.8%	9.5%	19.0%	10.9%	17.0%
2012	diciembre	15.5%	2.2%	11.5%	14.1%	-1.7%	5.7%	15.7%	4.6%	13.1%
2013	diciembre	13.7%	13.3%	13.6%	19.5%	8.5%	14.1%	12.7%	16.0%	13.4%
2014	diciembre	8.8%	14.3%	10.3%	2.2%	-1.5%	0.5%	10.0%	23.0%	12.9%
2015	diciembre	11.6%	6.9%	10.3%	-11.9%	3.0%	-5.1%	15.5%	8.6%	13.8%
2016	diciembre	7.4%	17.2%	10.1%	7.5%	-1.0%	3.3%	7.4%	24.8%	11.4%
2017	diciembre	7.3%	7.9%	7.5%	14.8%	-6.4%	4.6%	6.4%	12.6%	8.0%
2018	diciembre	5.6%	19.8%	9.8%	6.2%	29.4%	16.1%	5.5%	17.2%	8.7%
2019	diciembre	8.0%	4.6%	6.9%	-10.2%	-12.8%	-11.4%	10.4%	9.9%	10.3%
2020	diciembre	13.6%	9.4%	12.3%	8.8%	-2.3%	3.6%	14.1%	12.2%	13.6%
2021	enero	13.2%	9.5%	12.1%	7.6%	-2.2%	2.9%	13.9%	12.4%	13.5%
	febrero	12.7%	9.7%	11.7%	9.0%	-2.2%	3.7%	13.1%	12.6%	13.0%
	marzo	8.4%	14.0%	10.1%	6.7%	9.6%	8.0%	8.6%	15.1%	10.4%
	abril	6.2%	18.8%	9.9%	7.6%	22.2%	14.2%	6.1%	17.9%	9.3%
	mayo	6.3%	16.5%	9.3%	14.0%	14.9%	14.4%	5.4%	16.9%	8.6%
	junio	6.4%	17.7%	9.8%	10.1%	18.4%	13.9%	6.0%	17.5%	9.1%
	julio	7.4%	18.6%	10.8%	11.3%	22.8%	16.6%	7.0%	17.6%	9.9%
	agosto	7.8%	16.1%	10.3%	9.2%	11.3%	10.2%	7.6%	17.2%	10.3%
	septiembre	7.5%	14.4%	9.6%	9.3%	14.3%	11.6%	7.3%	14.4%	9.4%
	octubre	8.2%	14.1%	10.1%	5.2%	18.6%	11.3%	8.6%	13.0%	9.9%
	noviembre	10.7%	11.4%	11.0%	9.6%	16.0%	12.4%	10.9%	10.5%	10.7%
	diciembre**	12.1%	11.3%	11.8%	16.7%	17.5%	17.1%	11.6%	9.9%	11.1%
2022	enero**	12.3%	10.5%	11.8%	15.7%	13.2%	14.6%	12.0%	10.0%	11.4%
	febrero**	12.4%	12.4%	12.4%	12.8%	20.4%	16.2%	12.3%	10.7%	11.8%
	marzo**	12.1%	12.5%	12.3%	13.9%	5.5%	10.0%	11.9%	14.2%	12.6%

*No incluye los TES del sector financiero

* A partir de las estadísticas con corte a ago 28 /2020 se excluyeron los CDT y los bonos en poder del Banco de la República, y se reprocesó la serie desde mar 27/2020 hasta la fecha.

Fuente: cálculos DTIE con base en DFV, Banco de la República.

** Datos provisionales sujetos a revisión.

ANEXO 3: CARTERA

CUADRO 1
Evolución de la Cartera Bruta Total¹

Semana	Fecha	Cartera M/L MM\$			Cartera M/E en pesos MM\$			Cartera Total 1/ MM\$			Cartera M/E en US\$1/ (Millones)		
		2021	2022	Var. % Anual	2021	2022	Var. % Anual	2021	2022	Var. % Anual	2021	2022	Var. % Anual
		2022	2022		2021	2022		2021	2022		2021	2022	
1	ene-07	489,638.6	538,487.0	10.0	14,853.8	19,727.9	32.8	504,492.3	558,214.8	10.6	4,270.6	4,879.0	14.2
2	ene-14	489,009.7	539,179.9	10.3	14,853.3	19,457.3	31.0	503,863.0	558,637.2	10.9	4,284.4	4,872.1	13.7
3	ene-21	489,470.1	540,345.1	10.4	15,212.1	19,324.0	27.0	504,682.2	559,669.0	10.9	4,315.2	4,874.5	13.0
4	ene-28	490,276.6	542,658.7	10.7	15,573.0	18,818.1	20.8	505,849.6	561,476.7	11.0	4,375.1	4,725.1	8.0
5	feb-04	489,672.3	543,977.0	11.1	15,608.5	18,602.7	19.2	505,280.7	562,579.7	11.3	4,405.1	4,694.5	6.6
6	feb-11	492,033.3	548,078.0	11.4	15,522.7	18,313.1	18.0	507,556.0	566,391.1	11.6	4,415.3	4,674.7	5.9
7	feb-18	493,415.2	550,714.9	11.6	15,801.4	18,265.6	15.6	509,216.6	568,980.5	11.7	4,444.3	4,651.0	4.6
8	feb-25	493,961.8	553,467.6	12.0	16,095.9	18,060.5	12.2	510,057.7	571,528.2	12.1	4,441.0	4,618.3	4.0
9	mar-04	493,395.4	554,331.5	12.4	15,926.2	17,356.8	9.0	509,321.7	571,688.3	12.2	4,375.1	4,560.3	4.2
10	mar-11	493,855.4	556,778.0	12.7	15,689.9	17,024.4	8.5	509,545.3	573,802.4	12.6	4,388.4	4,447.8	1.4
11	mar-18	495,098.6	559,169.5	12.9	15,621.5	16,626.3	6.4	510,720.1	575,795.9	12.7	4,396.3	4,351.7	-1.0
12	mar-25	496,208.2	560,980.9	13.1	16,180.2	16,360.7	1.1	512,388.3	577,341.6	12.7	4,414.3	4,321.7	-2.1
13	abr-01	496,049.1	563,980.3	13.7	16,358.3	16,111.8	-1.5	512,407.4	580,092.1	13.2	4,446.9	4,268.3	-4.0
14	abr-08	495,797.4	565,163.8	14.0	16,192.8	16,117.3	-0.5	511,990.2	581,281.1	13.5	4,436.1	4,266.8	-3.8
15	abr-15	496,531.9	566,194.4	14.0	16,024.3	15,832.2	-1.2	512,556.2	582,026.6	13.6	4,456.7	4,236.2	-4.9
16	abr-22	497,951.8	569,334.4	14.3	16,403.8	16,274.6	-0.8	514,355.6	585,609.1	13.9	4,506.5	4,261.4	-5.4
17	abr-29	498,832.4	573,329.0	14.9	16,889.8	16,560.6	-1.9	515,722.2	589,889.6	14.4	4,515.8	4,175.4	-7.5
18	may-06	498,933.2	574,360.9	15.1	17,188.8	17,077.9	-0.6	516,122.0	591,438.8	14.6	4,565.0	4,212.7	-7.7
19	may-13	500,246.9	575,534.9	15.1	17,022.6	17,652.5	3.7	517,269.5	593,187.3	14.7	4,622.1	4,294.5	-7.1
20	may-20	501,092.0	578,173.5	15.4	17,352.4	17,210.8	-0.8	518,444.5	595,384.4	14.8	4,641.9	4,313.7	-7.1
21	may-27	502,392.6	582,232.4	15.9	17,533.5	16,909.8	-3.6	519,926.1	599,142.2	15.2	4,719.3	4,322.2	-8.4
22	jun-03	502,286.1	583,483.3	16.2	16,898.6	15,585.3	-7.8	519,184.7	599,068.6	15.4	4,682.1	4,132.3	-11.7
23	jun-10	503,326.2	585,957.0	16.4	16,680.4	16,218.0	-2.8	520,006.6	602,175.1	15.8	4,600.2	4,145.2	-9.9
24	jun-17	504,479.1	589,200.9	16.8	17,544.1	16,475.5	-6.1	522,023.2	605,676.5	16.0	4,673.7	4,219.0	-9.7
25	jun-24	505,780.2	590,875.6	16.8	17,513.4	17,348.6	-0.9	523,293.6	608,224.2	16.2	4,684.0	4,200.8	-10.3
26	jul-01	506,969.4	592,401.8	16.9	17,738.3	17,586.4	-0.9	524,707.7	609,988.2	16.3	4,696.2	4,188.5	-10.8
27	jul-08	507,279.8	591,922.9	16.7	18,157.9	18,364.5	1.1	525,437.7	610,287.4	16.1	4,741.6	4,184.9	-11.7
28	jul-15	508,019.2			18,206.5			526,225.7			4,780.5		
29	jul-22	508,686.2			18,758.7			527,444.9			4,841.6		
30	jul-29	509,684.8			19,127.8			528,812.7			4,945.3		
31	ago-05	509,668.0			19,757.4			529,425.3			5,002.7		
32	ago-12	510,479.8			19,455.7			529,935.5			5,079.5		
33	ago-19	511,516.6			19,774.8			531,291.4			5,103.2		
34	ago-26	513,237.4			19,654.7			532,892.1			5,126.2		
35	sep-02	514,486.6			19,428.0			533,914.6			5,126.1		
36	sep-09	515,000.2			19,639.2			534,639.4			5,118.6		
37	sep-16	517,276.9			19,701.6			536,978.5			5,146.5		
38	sep-23	518,423.0			19,746.3			538,169.4			5,135.8		
39	sep-30	520,748.2			19,484.5			540,232.7			5,152.8		
40	oct-07	521,324.2			19,207.0			540,531.2			5,100.4		
41	oct-14	522,854.7			18,978.0			541,832.7			5,030.6		
42	oct-21	524,344.5			19,028.0			543,372.5			5,033.4		
43	oct-28	527,587.6			18,635.0			546,222.6			4,924.1		
44	nov-04	527,661.7			19,177.7			546,839.4			4,940.5		
45	nov-11	529,692.2			19,237.8			548,929.9			4,947.3		
46	nov-18	531,771.6			19,395.0			551,166.6			4,943.3		
47	nov-25	532,790.5			20,023.8			552,814.3			4,995.8		
48	dic-02	535,122.1			19,812.3			554,934.4			5,017.9		
49	dic-09	536,307.5			19,184.6			555,492.2			4,934.7		
50	dic-16	538,357.7			19,726.9			558,084.6			4,931.9		
51	dic-23	540,411.1			19,495.6			559,906.8			4,881.0		
52	dic-30	540,089.6			19,338.8			559,428.4			4,857.6		

¹ Corresponde a Cartera Ajustada. No incluye la cartera de las entidades financieras especiales (EFE).

Fuente: Formato 281 de la Superintendencia Financiera.

CUADRO 2
Evolución de la Cartera Bruta por Modalidad¹

Semana	Fecha 2022	Comercial ² MM\$						Consumo ³ MM\$						Microcrédito MM\$						Hipotecaria ⁴ MM\$		
		Moneda Legal			Moneda Extranjera			Moneda Legal			Moneda Extranjera			Moneda Legal			Moneda Extranjera			Moneda Legal		
		2021	2022	Var. % Anual	2021	2022	Var. % Anual	2021	2022	Var. % Anual	2021	2022	Var. % Anual	2021	2022	Var. % Anual	2021	2022	Var. % Anual	2021	2022	Var. % Anual
1	ene-07	242,243.0	259,343.4	7.1	14,401.7	18,965.8	31.7	158,492.1	179,218.8	13.1	451.8	762.1	68.7	13,282.9	14,473.2	9.0	0.3	0.0	0.0	75,620.5	85,451.6	13.0
2	ene-14	241,771.6	259,355.0	7.3	14,399.3	18,701.3	29.9	158,372.2	179,782.8	13.5	453.7	755.9	66.6	13,270.9	14,471.1	9.0	0.3	0.0	0.0	75,595.0	85,571.0	13.2
3	ene-21	242,049.2	259,448.7	7.2	14,749.4	18,585.2	26.0	158,470.4	180,578.3	14.0	462.4	738.8	59.8	13,300.5	14,543.7	9.3	0.3	0.0	0.0	75,650.1	85,774.4	13.4
4	ene-28	242,094.1	260,746.8	7.7	15,102.4	18,076.1	19.7	159,004.1	181,433.4	14.1	470.3	742.0	57.8	13,369.7	14,640.5	9.5	0.3	0.0	0.0	75,808.7	85,837.9	13.2
5	feb-04	241,898.3	261,478.7	8.1	15,148.5	17,884.4	18.1	158,660.3	181,878.0	14.6	459.7	718.2	56.2	13,361.4	14,657.8	9.7	0.3	0.0	0.0	75,752.3	85,962.4	13.5
6	feb-11	243,584.1	264,376.1	8.5	15,063.9	17,596.5	16.8	159,111.2	182,842.1	14.9	458.5	716.6	56.3	13,383.8	14,689.1	9.8	0.3	0.0	0.0	75,954.2	86,170.5	13.5
7	feb-18	244,292.4	265,503.4	8.7	15,345.3	17,557.7	14.4	159,475.8	184,016.2	15.4	455.8	707.8	55.3	13,390.2	14,722.1	9.9	0.3	0.0	0.0	76,256.8	86,473.2	13.4
8	feb-25	244,072.7	266,851.5	9.3	15,631.9	17,353.6	11.0	159,836.4	185,028.7	15.8	463.8	706.9	52.4	13,459.3	14,812.4	10.1	0.3	0.0	0.0	76,593.4	86,775.0	13.3
9	mar-04	243,674.8	267,045.9	9.6	15,464.6	16,691.3	7.9	159,662.0	185,502.0	16.2	461.3	665.6	44.3	13,442.6	14,816.0	10.2	0.3	0.0	0.0	76,616.0	86,967.6	13.5
10	mar-11	243,521.3	268,444.3	10.2	15,230.3	16,358.1	7.4	160,149.6	186,388.1	16.4	459.3	666.3	45.1	13,447.8	14,837.5	10.3	0.3	0.0	0.0	76,736.7	87,108.0	13.5
11	mar-18	244,155.8	269,424.9	10.3	15,167.5	15,962.2	5.2	160,559.6	187,541.5	16.8	453.7	664.2	46.4	13,472.4	14,882.1	10.5	0.3	0.0	0.0	76,910.8	87,321.0	13.5
12	mar-25	244,502.6	270,138.0	10.5	15,703.8	15,692.0	-0.1	161,130.0	188,358.8	16.9	476.1	668.7	40.4	13,507.6	14,935.0	10.6	0.3	0.0	0.0	77,067.9	87,549.2	13.6
13	abr-01	244,572.7	271,608.0	11.1	15,871.4	15,444.8	-2.7	160,707.0	189,443.6	17.9	486.6	667.0	37.1	13,534.8	14,958.3	10.5	0.3	0.0	0.0	77,234.6	87,970.4	13.9
14	abr-08	244,713.9	272,445.5	11.3	15,700.3	15,451.4	-1.6	160,296.6	189,692.7	18.3	492.2	665.8	35.3	13,481.0	14,955.7	10.9	0.3	0.0	0.0	77,305.9	88,069.9	13.9
15	abr-15	245,001.3	272,533.5	11.2	15,540.3	15,151.9	-2.5	160,601.0	190,538.9	18.6	483.8	680.2	40.6	13,477.9	14,980.8	11.2	0.2	0.0	0.0	77,451.7	88,141.2	13.8
16	abr-22	245,777.0	274,542.8	11.7	15,905.6	15,562.7	-2.2	161,022.0	191,446.1	18.9	498.0	711.9	42.9	13,510.6	15,036.8	11.3	0.2	0.0	0.0	77,642.1	88,308.7	13.7
17	abr-29	246,004.4	276,643.9	12.5	16,362.8	15,810.6	-3.4	161,306.1	192,775.5	19.5	526.8	750.1	42.4	13,546.0	15,146.8	11.8	0.2	0.0	0.0	77,976.0	88,762.8	13.8
18	may-06	246,639.0	277,475.4	12.5	16,645.3	16,314.2	-2.0	160,773.8	192,882.9	20.0	543.3	763.7	40.6	13,494.3	15,136.2	12.2	0.2	0.0	0.0	78,026.2	88,866.4	13.9
19	may-13	247,619.6	277,288.1	12.0	16,477.6	16,860.4	2.3	161,013.5	194,023.4	20.5	544.8	792.1	45.4	13,471.6	15,177.6	12.7	0.2	0.0	0.0	78,142.2	89,045.8	14.0
20	may-20	248,109.8	278,685.4	12.3	16,795.3	16,439.3	-2.1	161,270.5	194,945.1	20.9	556.9	771.5	38.5	13,466.5	15,242.9	13.3	0.2	0.0	0.0	78,255.3	89,300.2	14.1
21	may-27	249,046.9	281,228.4	12.9	16,959.0	16,143.6	-4.8	161,344.3	196,033.5	21.5	574.3	766.1	33.4	13,500.7	15,326.0	13.5	0.1	0.0	0.0	78,500.7	89,644.5	14.2
22	jun-03	248,667.9	281,853.3	13.3	16,348.1	14,875.3	-9.0	161,363.5	196,443.9	21.7	550.3	710.1	29.0	13,496.1	15,324.9	13.6	0.2	0.0	0.0	78,758.5	89,861.2	14.1
23	jun-10	249,250.8	283,399.4	13.7	16,118.6	15,474.3	-4.0	161,743.7	197,172.5	21.9	561.6	743.7	32.4	13,467.2	15,330.7	13.8	0.2	0.0	0.0	78,864.5	90,054.4	14.2
24	jun-17	249,877.6	285,484.4	14.2	16,953.1	15,726.7	-7.2	162,146.1	198,036.0	22.1	590.8	748.8	26.7	13,463.6	15,375.0	14.2	0.2	0.0	0.0	78,991.8	90,305.5	14.3
25	jun-24	250,502.0	285,514.4	14.0	16,903.9	16,578.6	-1.9	162,567.8	199,408.5	22.7	609.4	770.0	26.4	13,495.0	15,430.1	14.3	0.1	0.0	0.0	79,215.4	90,522.6	14.3
26	jun-01	251,237.2	286,298.3	14.0	17,116.5	16,774.2	-2.0	162,659.9	199,813.9	22.8	621.7	812.2	30.6	13,510.9	15,424.9	14.2	0.1	0.0	0.0	79,561.5	90,864.7	14.2
27	jul-08	251,436.3	286,048.3	13.8	17,511.0	17,517.0	0.0	162,712.2	199,527.9	22.6	646.8	847.5	31.0	13,481.4	15,379.3	14.1	0.1	0.0	0.0	79,649.9	90,967.5	14.2
28	jul-15	251,392.2			17,563.2			163,265.1			643.2			13,517.7			0.1			79,844.2		
29	jul-22	251,086.8			18,085.6			164,046.5			672.9			13,560.9			0.1			79,992.0		
30	jul-29	250,923.2			18,448.0			164,640.7			679.7			13,681.7			0.1			80,439.2		
31	ago-05	251,044.4			19,073.2			164,439.8			684.0			13,649.2			0.1			80,534.5		
32	ago-12	251,025.2			18,787.6			165,051.6			668.0			13,687.4			0.1			80,715.6		
33	ago-19	251,262.3			19,112.5			165,655.2			662.2			13,727.1			0.2			80,872.1		
34	ago-26	251,939.0			18,993.5			166,385.2			661.1			13,837.0			0.1			81,076.2		
35	sep-02	252,308.0			18,822.9			166,888.2			605.0			13,875.8			0.1			81,414.6		
36	sep-09	252,090.5			18,989.4			167,434.1			649.7			13,894.3			0.1			81,581.3		
37	sep-16	253,325.3			19,055.2			168,202.6			646.3			13,946.1			0.0			81,803.0		
38	sep-23	253,390.2			19,086.0			168,985.5			660.3			14,028.9			0.0			82,018.4		
39	sep-30	254,224.6			18,829.3			169,977.6			655.1			14,086.0			0.0			82,460.0		
40	oct-07	254,456.3			18,562.1			170,175.2			644.9			14,100.7			0.0			82,592.1		
41	oct-14	254,599.3			18,326.1			171,279.0			651.9			14,152.7			0.0			82,823.7		
42	oct-21	255,084.0			18,363.3			172,087.4			664.6			14,189.5			0.0			82,983.6		
43	oct-28	256,526.6			17,960.7			173,255.8			674.3			14,297.3			0.0			83,507.9		
44	nov-04	256,762.5			18,488.6			173,098.4			689.1			14,267.9			0.0			83,532.9		
45	nov-11	257,522.0			18,531.2			174,180.1			706.5			14,313.1			0.0			83,676.9		
46	nov-18	258,196.8			18,675.9			175,126.8			719.0			14,365.0			0.0			84,083.1		
47	nov-25	257,753.6			19,273.7			176,500.8			750.0			14,467.3			0.0			84,068.8		
48	dic-02	259,308.7			19,066.3			176,974.4			745.9			14,489.9			0.0			84,349.1		
49	dic-09	259,758.6			18,442.6			177,618.2			742.1			14,471.8			0.0			84,458.9		
50	dic-16	260,971.9			18,985.8			178,128.7			741.1			14,509.8			0.0			84,747.2		
51	dic-23	261,929.1			18,750.8			178,893.2			744.9			14,545.4			0.0			85,043.5		
52	dic-30	260,436.4			18,588.9			179,622.7			749.8			14,552.4			0.0			85,478.2		

1 Corresponde a Cartera Ajustada. No incluye la cartera de las entidades financieras especiales (EFE).

2/ Incluye ajuste por leasing operativo

3/ Incluye tarjetas de crédito y avances de todos los plazos.

4/ Corresponde a créditos otorgados para adquisición de vivienda, incluye los ajustes de titularización de cartera hipotecaria y por ventas de cartera para manejo a través de derechos fiduciarios.

Fuente: Formato 281 de la Superintendencia Financiera.

CUADRO 3
Desembolsos y Tasas de Interés Cartera Comercial ¹
Moneda Legal

Semana	Fecha 2022	Comercial ²				Ordinario				Preferencial				Tesorería			
		Desembolsos MM\$		Tasa de interés % ³		Desembolsos MM\$		Tasa de interés % ³		Desembolsos MM\$		Tasa de interés % ³		Desembolsos MM\$		Tasa de interés % ³	
		2021	2022	2021	2022	2021	2022	2021	2022	2021	2022	2021	2022	2021	2022	2021	2022
1	ene-07	2,043.3	1,497.9	6.64	7.85	645.9	684.6	8.07	9.17	1,011.4	676.9	4.33	6.20	386.0	136.4	10.31	9.37
2	ene-14	1,981.2	2,362.7	6.62	8.22	769.4	934.1	7.56	8.81	1,049.0	997.2	5.99	6.90	162.8	431.5	6.30	9.98
3	ene-21	2,887.8	2,737.6	6.36	7.83	1,099.6	1,170.2	7.68	9.01	1,669.5	1,379.1	5.36	6.84	118.7	188.3	8.30	7.76
4	ene-28	2,882.7	3,859.4	6.25	7.79	1,350.9	1,624.6	7.71	8.77	1,429.4	1,773.0	4.73	6.64	102.4	461.8	8.18	8.77
5	feb-04	1,831.6	3,226.3	6.64	7.90	932.0	1,448.3	7.84	9.03	831.6	1,637.0	5.11	6.93	68.0	141.0	9.02	7.53
6	feb-11	3,816.6	5,013.7	5.44	8.30	1,954.1	2,327.1	6.29	8.66	1,682.2	2,466.6	4.35	7.98	180.2	220.0	6.45	8.19
7	feb-18	3,180.9	3,733.8	5.91	8.39	1,266.1	1,944.7	7.36	9.40	1,811.5	1,618.2	4.75	7.18	103.2	170.9	8.36	8.30
8	feb-25	3,542.7	4,384.8	5.95	8.46	1,580.7	1,818.9	7.61	9.88	1,847.9	2,190.0	4.41	7.52	114.2	375.8	7.75	7.12
9	mar-04	2,682.6	3,665.4	6.15	8.84	1,029.8	1,897.5	7.48	9.76	1,463.5	1,635.7	4.70	7.79	189.2	132.3	10.12	8.67
10	mar-11	2,294.2	3,721.3	6.22	8.84	1,079.8	1,520.9	7.51	10.28	1,045.7	2,058.5	4.75	7.76	168.7	141.9	7.07	8.99
11	mar-18	3,013.9	3,281.2	5.96	9.31	1,320.8	1,585.4	7.26	10.50	1,462.0	1,569.0	4.66	8.13	231.1	126.8	6.78	9.06
12	mar-25	3,071.7	3,016.9	5.50	9.42	1,225.9	1,363.6	6.94	10.53	1,731.3	1,453.6	4.42	8.42	114.6	199.7	6.41	9.12
13	abr-01	3,316.9	5,191.8	5.46	9.28	1,272.8	2,130.8	7.22	10.63	2,002.8	2,819.6	4.30	8.33	41.2	241.4	7.71	8.52
14	abr-08	2,635.4	3,456.5	5.30	9.34	1,153.7	1,463.9	6.70	10.56	1,320.1	1,764.4	3.93	8.29	161.6	228.2	6.41	9.58
15	abr-15	2,757.2	2,016.3	6.02	10.09	1,215.6	939.8	7.27	11.71	1,365.7	948.2	4.79	8.56	175.9	128.3	6.90	9.54
16	abr-22	3,168.0	4,404.5	5.64	9.68	1,333.6	1,819.8	6.96	10.94	1,681.8	2,378.8	4.46	8.78	152.6	205.9	7.16	8.91
17	abr-29	4,231.7	5,523.2	5.47	10.10	1,795.5	2,643.6	6.92	11.40	2,265.3	2,583.3	4.23	8.96	170.8	296.3	6.74	8.46
18	may-06	2,806.4	3,032.3	5.33	10.63	887.7	1,510.3	7.10	11.73	1,834.9	1,389.7	4.34	9.48	83.8	132.3	8.14	10.15
19	may-13	3,166.4	2,761.9	5.16	11.07	1,212.5	1,478.6	6.74	12.28	1,747.9	1,139.5	3.98	9.65	206.1	143.8	5.88	9.86
20	may-20	2,743.0	4,241.1	5.34	10.65	1,045.2	1,777.0	6.83	11.88	1,632.0	2,324.5	4.28	9.75	65.9	139.5	8.16	10.06
21	may-27	3,948.1	5,175.3	5.67	10.88	1,646.1	2,224.6	6.91	12.15	2,108.8	2,676.3	4.67	9.96	193.1	274.5	5.91	9.43
22	jun-03	2,774.7	3,825.1	6.09	11.20	1,197.2	1,661.8	7.25	12.39	1,470.1	2,021.2	5.07	10.26	107.4	142.0	7.18	10.60
23	jun-10	2,897.0	4,452.4	5.77	11.87	991.6	2,088.2	7.33	12.64	1,736.4	2,159.6	4.81	11.13	169.0	204.6	6.43	11.81
24	jun-17	2,905.9	4,087.4	5.99	11.84	1,113.1	1,985.8	7.31	12.71	1,701.5	1,943.7	4.98	10.98	91.4	158.0	8.81	11.58
25	jun-24	3,416.2	4,067.4	5.80	11.83	1,494.1	2,157.9	6.86	12.71	1,769.8	1,690.5	4.72	10.91	152.3	219.0	7.89	10.31
26	jul-01	3,968.2		5.89		1,700.7		7.25		2,115.4		4.68		152.2		7.34	
27	jul-08	2,250.3		5.74		899.4		7.39		1,265.4		4.39		85.5		8.39	
28	jul-15	2,795.3		5.85		1,217.4		7.32		1,441.9		4.52		136.0		6.83	
29	jul-22	2,318.7		6.53		976.1		7.21		1,027.6		4.90		314.9		9.70	
30	jul-29	3,552.8		5.89		1,607.9		7.31		1,806.1		4.55		138.8		6.92	
31	ago-05	2,271.4		6.11		1,026.5		7.46		1,157.2		4.74		87.7		8.49	
32	ago-12	2,603.9		6.15		1,220.5		7.22		1,288.1		4.93		95.3		8.94	
33	ago-19	2,501.9		5.71		974.4		7.43		1,435.1		4.37		92.4		8.30	
34	ago-26	3,458.5		5.74		1,393.7		7.37		1,912.5		4.41		152.3		7.59	
35	sep-02	3,464.2		6.25		1,589.8		7.45		1,757.2		5.07		117.2		7.54	
36	sep-09	2,944.8		6.09		1,157.9		7.34		1,636.7		5.10		150.1		7.21	
37	sep-16	3,514.0		6.07		1,564.0		6.93		1,824.5		5.19		125.4		8.10	
38	sep-23	3,211.7		6.05		1,325.7		7.40		1,637.7		4.87		248.2		6.62	
39	sep-30	4,254.1		6.10		1,964.9		7.55		2,062.9		4.70		226.3		6.37	
40	oct-07	2,991.6		6.92		1,218.0		7.65		1,254.2		5.05		519.4		9.74	
41	oct-14	3,023.8		6.60		1,353.4		7.67		1,453.3		5.55		217.0		7.00	
42	oct-21	2,593.7		6.45		1,112.2		7.57		1,213.4		5.60		268.0		5.63	
43	oct-28	4,936.5		6.28		2,329.2		7.53		2,359.3		5.06		248.0		6.01	
44	nov-04	2,197.3		6.75		1,001.5		8.02		989.6		5.70		206.2		5.60	
45	nov-11	2,881.7		6.94		1,378.5		7.91		1,240.7		5.92		262.6		6.62	
46	nov-18	2,406.9		7.01		1,277.1		7.83		982.1		5.93		147.8		7.11	
47	nov-25	3,212.3		6.91		1,594.9		8.08		1,227.9		5.65		389.5		6.09	
48	dic-02	4,614.3		6.72		2,009.6		8.14		2,448.8		5.52		156.0		7.26	
49	dic-09	2,874.7		6.88		1,214.3		8.20		1,410.3		5.65		250.2		7.44	
50	dic-16	4,712.5		7.13		2,347.9		8.04		2,183.3		6.14		181.2		7.26	
51	dic-23	4,081.2		7.48		1,978.4		8.37		1,900.3		6.55		202.5		7.62	
52	dic-30	4,269.5		6.98		1,729.3		8.19		2,422.4		6.13		117.8		6.63	

1/ Incluye leasing financiero

2/ Promedio ponderado por monto de las tasas de los créditos ordinarios, de tesorería y preferenciales. No incluye construcción de vivienda.

3/ Promedio ponderado por monto

Fuente: Formato 088 de la Superintendencia Financiera.

Nota: Debido al cambio en el formato donde las entidades financieras reportan las tasas de colocación a la Superintendencia Financiera de Colombia, los datos con corte al 01/07/2022 y 08/07/2022 no se encuentran disponibles.

CUADRO 4

Desembolsos y Tasas de Interés Cartera de Consumo y Tarjeta de crédito ¹

Moneda Legal

Semana	Fecha 2022	Consumo ²				Tarjetas de Crédito ³			
		Desembolsos MM\$		Tasa de interés % ⁴		Desembolsos MM\$		Tasa de interés % ⁴	
		2021	2022	2021	2022	2021	2022	2021	2022
1	ene-07	936	1,419	15.00	16.87	487	672	23.97	24.57
2	ene-14	882	1,437	15.47	17.27	434	680	23.90	24.35
3	ene-21	1,412	2,179	14.75	16.96	499	738	23.78	24.34
4	ene-28	2,056	2,462	14.17	16.26	517	741	23.67	24.28
5	feb-04	1,430	2,383	14.66	16.46	539	741	24.07	24.69
6	feb-11	1,661	2,264	14.38	16.79	525	731	24.09	25.07
7	feb-18	1,820	2,630	14.14	16.82	527	723	24.13	25.18
8	feb-25	2,841	2,985	13.26	16.28	577	741	24.13	25.05
9	mar-04	1,765	2,817	13.84	16.48	583	752	24.12	25.27
10	mar-11	1,867	2,298	13.92	17.11	547	888	24.17	25.26
11	mar-18	1,910	2,377	13.62	16.92	559	870	24.22	25.40
12	mar-25	2,061	2,052	13.55	17.17	531	715	24.26	25.63
13	abr-01	1,785	2,808	13.38	16.71	455	775	24.16	25.40
14	abr-08	1,594	2,063	14.05	18.48	537	795	24.00	26.45
15	abr-15	1,923	1,473	13.82	19.03	495	662	23.77	26.62
16	abr-22	1,945	2,289	13.49	18.54	509	830	23.85	26.49
17	abr-29	2,553	2,934	13.08	17.77	500	803	23.71	26.24
18	may-06	1,289	2,046	13.69	19.58	485	824	23.90	27.02
19	may-13	1,561	2,263	13.88	19.11	560	826	23.83	27.28
20	may-20	1,413	2,344	13.88	19.15	591	795	24.03	27.30
21	may-27	2,072	2,574	13.44	18.70	622	810	23.85	27.28
22	jun-03	1,926	2,003	13.79	19.12	628	757	23.88	27.74
23	jun-10	1,370	2,049	14.26	19.93	609	772	24.00	28.15
24	jun-17	1,496	2,120	14.18	20.36	661	969	23.93	27.97
25	jun-24	1,983	1,741	13.70	19.92	709	998	23.81	28.18
26	jul-01	2,417		13.78		735		23.75	
27	jul-08	1,326		14.71		674		23.93	
28	jul-15	1,951		14.54		718		23.84	
29	jul-22	1,661		14.35		663		23.88	
30	jul-29	2,720		13.83		693		23.41	
31	ago-05	1,685		14.70		676		23.74	
32	ago-12	1,766		14.58		651		23.77	
33	ago-19	1,681		14.63		630		23.88	
34	ago-26	2,505		13.84		666		23.61	
35	sep-02	2,523		14.02		691		23.51	
36	sep-09	1,991		15.02		644		23.71	
37	sep-16	2,207		14.84		677		23.44	
38	sep-23	2,300		14.32		674		23.49	
39	sep-30	2,844		13.85		701		23.33	
40	oct-07	2,184		14.98		721		23.62	
41	oct-14	2,457		14.68		692		23.63	
42	oct-21	2,022		14.57		664		23.61	
43	oct-28	2,996		13.71		911		23.42	
44	nov-04	1,772		14.67		642		23.76	
45	nov-11	2,528		14.95		714		23.84	
46	nov-18	2,084		15.21		809		23.83	
47	nov-25	2,722		14.64		865		23.95	
48	dic-02	2,759		14.64		944		23.83	
49	dic-09	1,645		15.72		821		24.80	
50	dic-16	2,305		15.50		804		24.67	
51	dic-23	2,299		15.07		950		24.60	
52	dic-30	1,936		15.23		683		24.51	

1/ Incluye leasing financiero.

2/ Incluye créditos en pesos y en UVR.

3/ Promedio ponderado por monto. No incluye avances ni compras a 1 mes.

4/ Corresponde al promedio ponderado por monto de la tasa de los desembolsos en pesos y en UVR. Antes de realizar el promedio ponderado,

a la tasa de interés de los créditos en UVR se les sumó la variación anual de la UVR de la respectiva semana.

Fuente: Formato 088 de la Superintendencia Financiera.

Nota: Debido al cambio en el formato donde las entidades financieras reportan las tasas de colocación a la Superintendencia Financiera de Colombia, los datos con corte al 01/07/2022 y 08/07/2022 no se encuentran disponibles..

CUADRO 5
Desembolsos y Tasas de Interés Cartera de Microcrédito e Hipotecaria¹
Moneda Legal

Semana	Fecha 2022	Microcrédito				Hipotecaria ²							
		Desembolsos MM\$		Tasa de interés % ³		Construcción		Adquisición					
		2021	2022	2021	2022	Desembolsos MM\$ 2021	Desembolsos MM\$ 2022	Tasa de interés % ⁴ 2021	Tasa de interés % ⁴ 2022				
1	ene-07	62	64	38.12	39.24	22	24	7.04	8.68	170	163	9.40	9.37
2	ene-14	84	103	38.67	39.27	25	25	6.94	7.54	141	139	9.27	9.46
3	ene-21	123	155	39.06	38.71	43	35	7.26	8.53	206	223	9.40	9.42
4	ene-28	160	167	37.47	37.70	49	65	7.87	7.94	461	283	9.45	9.53
5	feb-04	113	145	38.50	37.79	86	54	6.78	9.06	211	280	9.32	9.56
6	feb-11	122	161	39.40	38.33	32	49	6.57	9.15	388	353	9.41	9.75
7	feb-18	134	171	38.98	37.67	42	52	7.11	8.83	491	418	9.37	9.73
8	feb-25	175	177	37.66	37.46	40	69	8.14	8.70	631	442	9.08	9.84
9	mar-04	122	157	38.56	36.76	27	55	8.08	9.27	299	376	9.16	9.91
10	mar-11	136	152	38.44	38.02	44	62	7.17	9.21	334	272	9.08	10.31
11	mar-18	153	160	38.59	37.99	41	81	7.04	9.05	363	314	9.05	10.42
12	mar-25	129	128	38.09	38.04	50	144	6.53	11.08	321	309	9.12	10.36
13	abr-01	140	178	37.37	37.18	29	64	7.48	9.57	448	584	9.05	10.47
14	abr-08	83	130	39.06	39.84	29	74	7.50	9.45	268	248	9.11	10.55
15	abr-15	112	114	38.03	39.38	52	30	6.78	10.23	316	151	9.00	10.91
16	abr-22	138	150	38.20	38.95	33	34	7.63	10.90	367	278	8.96	10.87
17	abr-29	169	199	36.88	37.94	39	78	6.85	9.99	600	592	9.00	11.02
18	may-06	55	132	38.70	39.31	41	58	6.92	10.61	243	256	8.95	11.08
19	may-13	96	163	38.71	39.54	48	49	6.45	10.88	297	283	8.86	11.29
20	may-20	88	166	38.69	39.39	25	53	6.88	10.99	261	327	8.91	11.76
21	may-27	123	174	37.65	38.96	45	130	7.24	10.90	495	502	8.86	11.72
22	jun-03	108	133	37.38	38.95	33	43	7.35	11.75	483	354	8.85	11.78
23	jun-10	143	158	39.18	40.87	31	84	7.32	11.24	254	293	9.00	11.90
24	jun-17	93	171	38.77	40.53	22	52	7.54	11.40	256	331	8.88	12.11
25	jun-24	125	140	38.41	40.28	41	42	6.61	11.38	376	312	8.94	12.15
26	jul-01	131		36.75		49		6.76		608		8.82	
27	jul-08	84		38.81		36		7.48		239		8.97	
28	jul-15	137		38.05		33		7.07		349		8.94	
29	jul-22	117		37.58		27		7.44		305		8.96	
30	jul-29	172		36.34		93		6.97		705		8.90	
31	ago-05	119		37.55		33		7.83		285		8.96	
32	ago-12	130		37.91		45		7.03		332		8.95	
33	ago-19	122		36.87		45		7.59		286		8.93	
34	ago-26	161		36.87		29		7.70		444		9.06	
35	sep-02	155		35.62		30		7.38		530		9.00	
36	sep-09	134		38.50		48		6.57		303		9.04	
37	sep-16	144		37.97		48		7.50		330		9.09	
38	sep-23	149		37.39		42		6.92		398		9.03	
39	sep-30	185		34.95		59		8.32		700		9.08	
40	oct-07	115		38.31		35		7.29		288		9.11	
41	oct-14	151		38.04		47		7.13		363		9.13	
42	oct-21	121		37.92		26		8.06		284		9.11	
43	oct-28	183		36.55		92		7.43		751		9.07	
44	nov-04	106		37.28		40		7.84		209		9.22	
45	nov-11	156		38.03		53		7.59		300		9.25	
46	nov-18	137		37.61		56		7.42		274		9.29	
47	nov-25	179		37.15		81		7.72		429		9.26	
48	dic-02	170		36.38		71		8.16		540		9.24	
49	dic-09	119		37.43		42		7.66		257		9.41	
50	dic-16	161		37.94		92		7.70		392		9.48	
51	dic-23	150		37.56		74		7.60		442		9.44	
52	dic-30	123		35.64		42		8.17		635		9.43	

1/ Incluye leasing financiero.

2/ Incluye créditos en pesos y en UVR.

3/ Promedio ponderado por monto

4/ Corresponde al promedio ponderado por monto de la tasa de los desembolsos en pesos y en UVR. Antes de realizar el promedio ponderado, a la tasa de interés de los créditos en UVR se les sumó la variación anual de la UVR de la respectiva semana.

Fuente: Formato 088 de la Superintendencia Financiera.

Nota: Debido al cambio en el formato donde las entidades financieras reportan las tasas de colocación a la Superintendencia Financiera de Colombia, los datos con corte al 01/07/2022 y 08/07/2022 no se encuentran disponibles.

GRAFICO 1

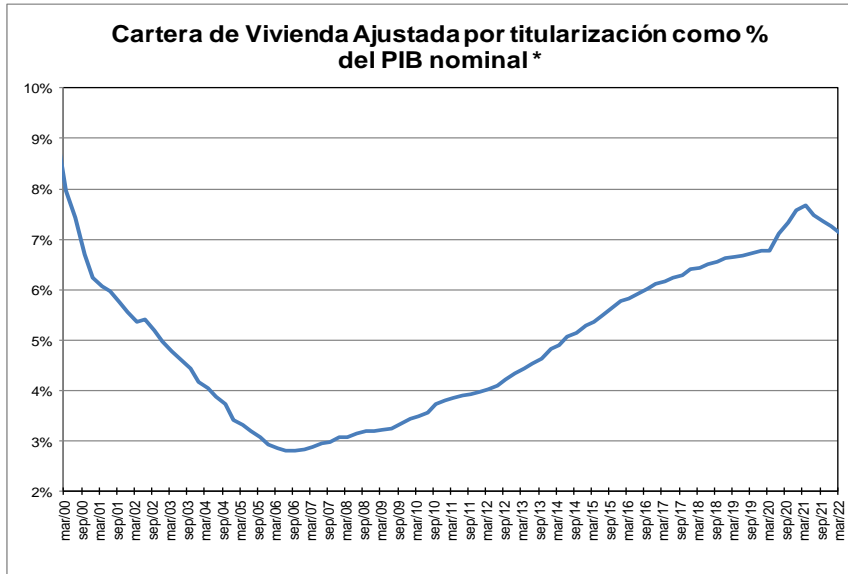
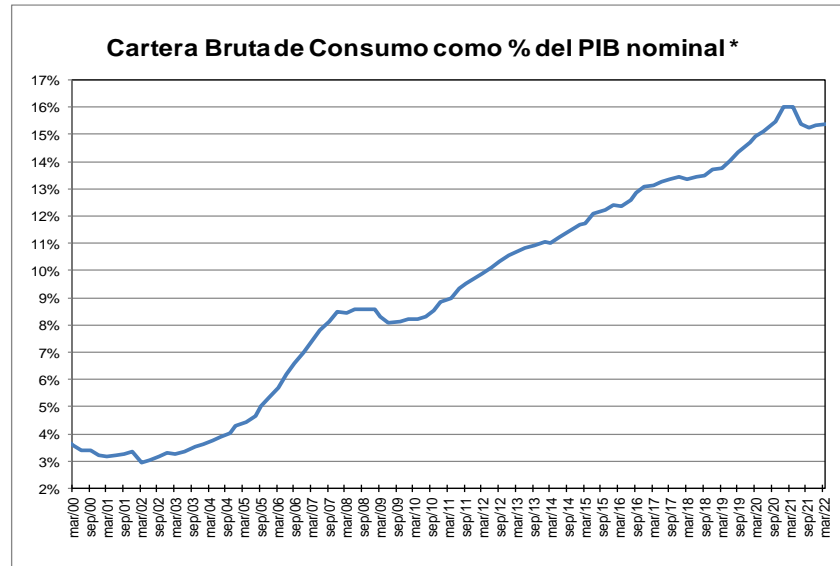
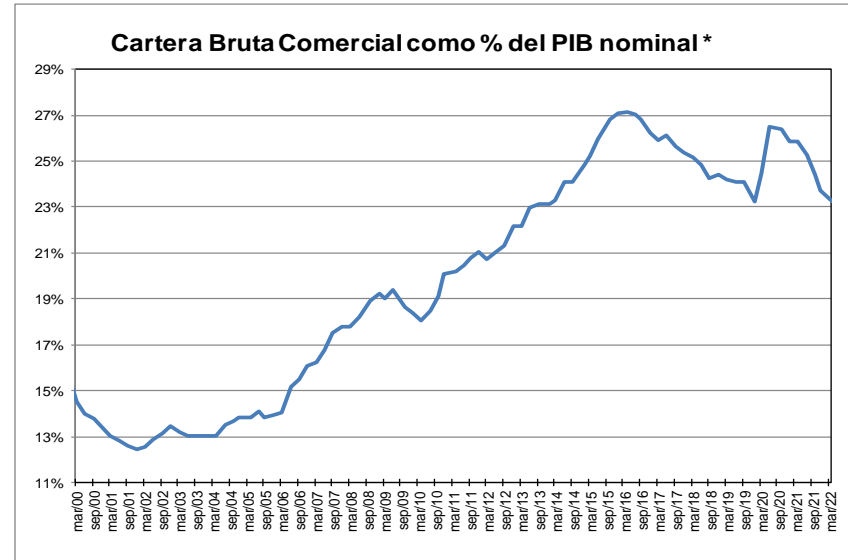
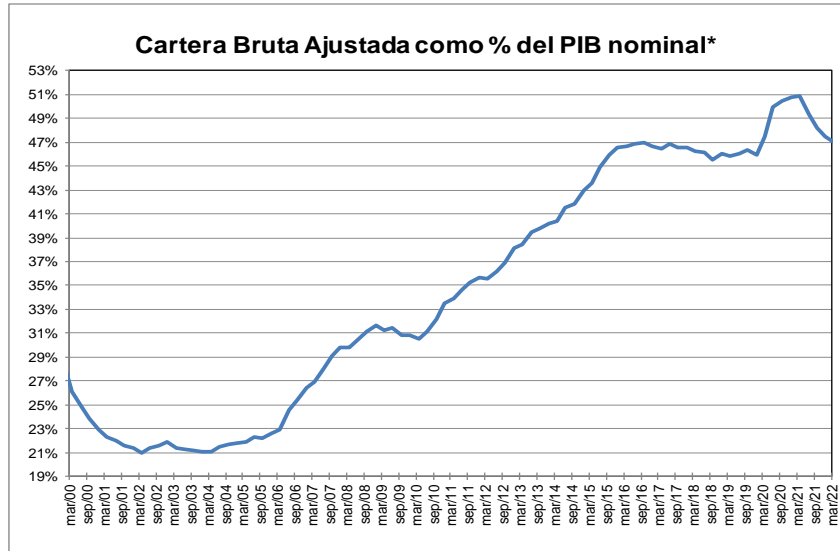

* Corresponde a cartera en moneda total y no incluye la cartera de las entidades financieras especiales. El PIB se refiere al nominal sin desestacionalizar.

Fuente: A partir de 2002 Formato 281 de la Superintendencia financiera de Colombia y ajustes del BR. Antes balances mensuales.

GRAFICO 2
Cartera e Inversiones (brutas) / Total Activos *
(Moneda Total)

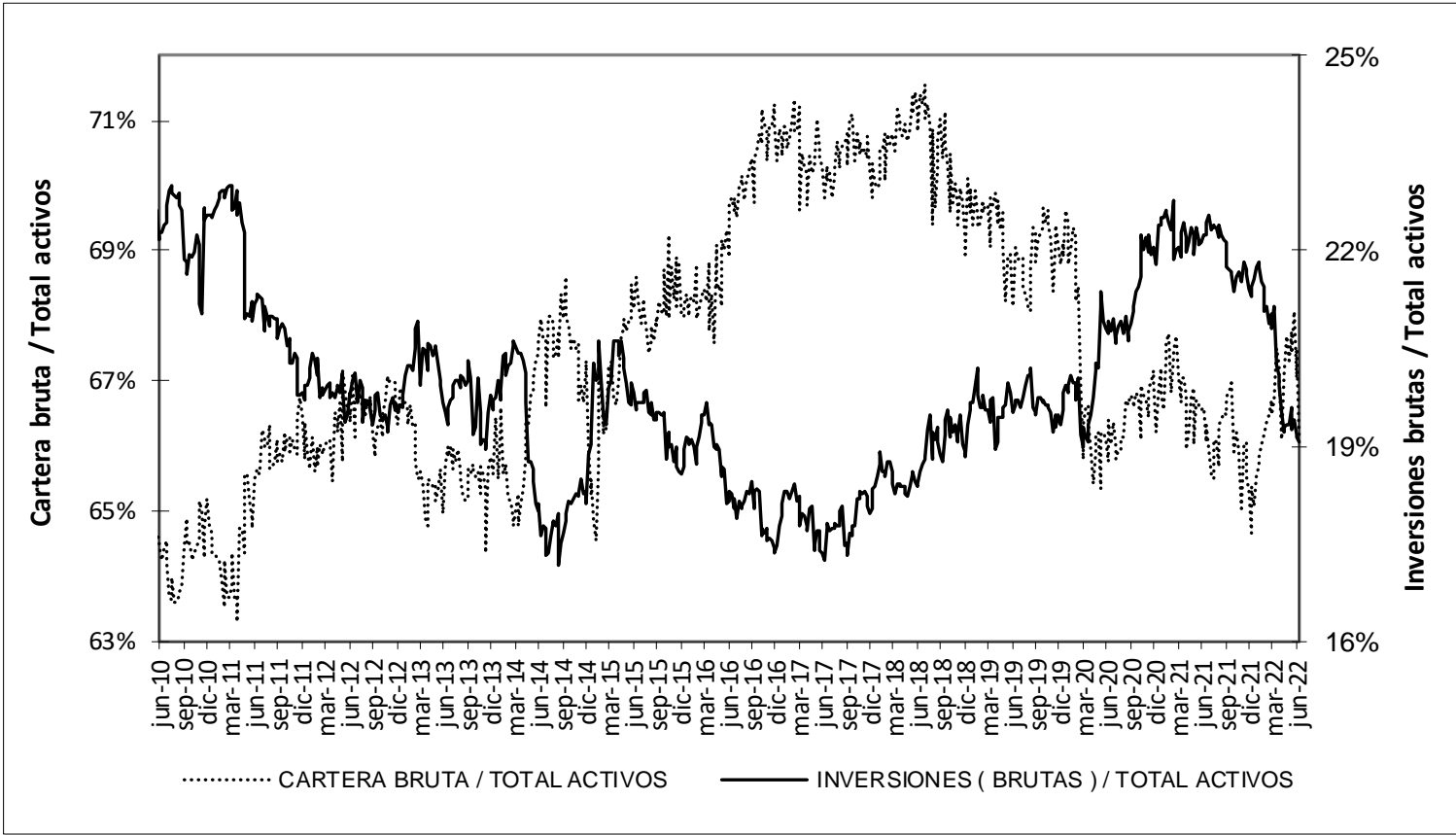

* Sin entidades financieras especiales
 Fuente: Banco de la República

ANEXO 4. MERCADO CAMBIARIO

Gráfico 1

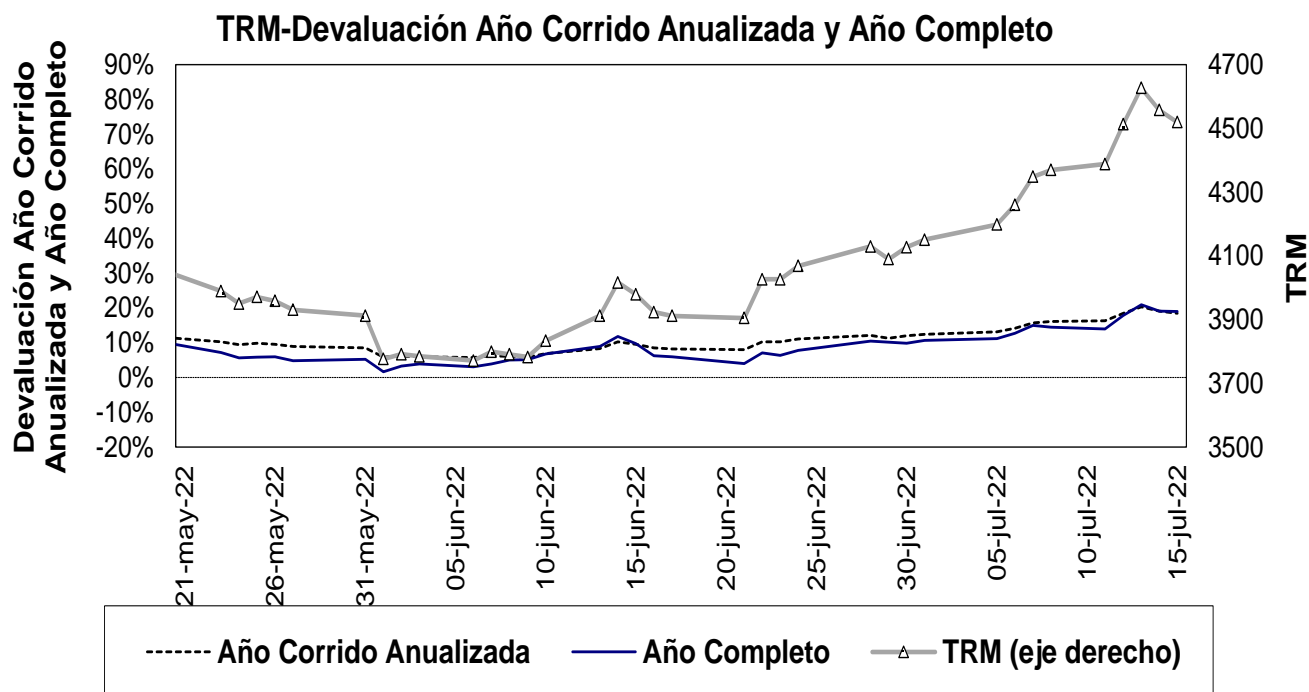

Fuente: Superfinanciera, Banco de la República

Gráfico 2⁵

Índice de tasa de cambio real promedio
Promedio total-ponderaciones según promedios móviles de orden 12

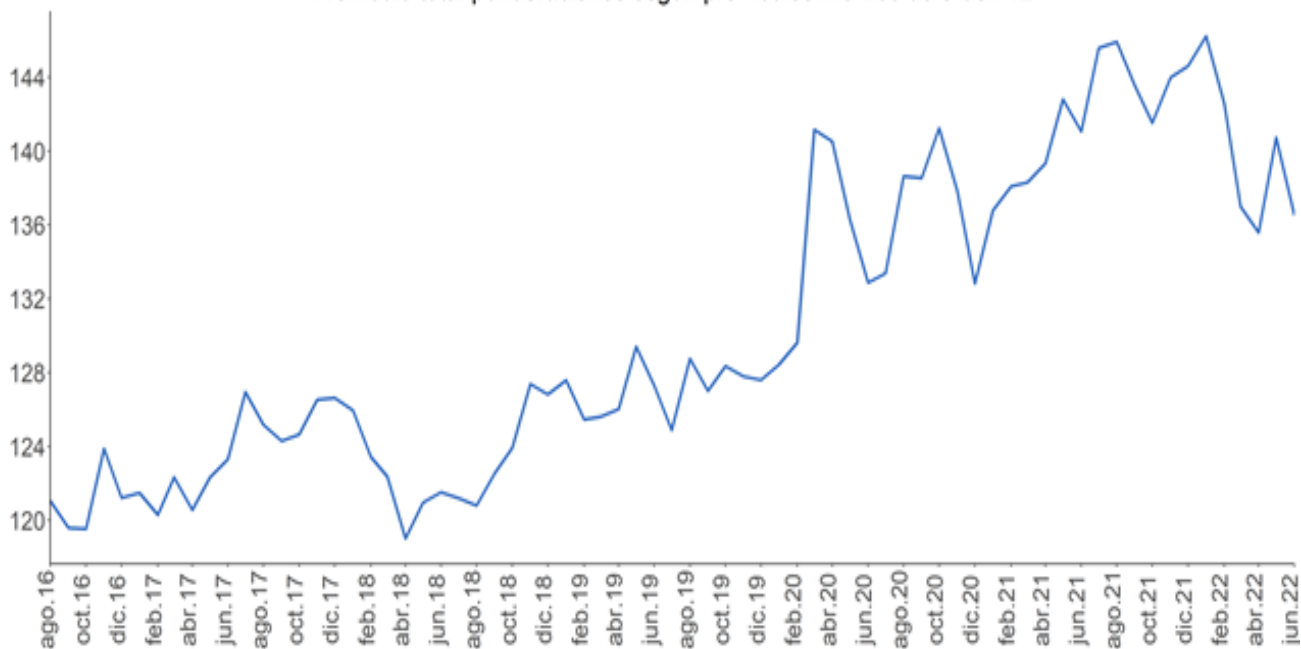

Fuente: Banco de la República.

⁵ El índice de la tasa de cambio real (ITCR) es un precio relativo que compara el valor de una canasta de bienes para dos países distintos y los expresa en la misma moneda. Este cálculo se lleva a cabo mediante un promedio geométrico ponderado de los niveles de relación entre Colombia y sus principales socios comerciales.

ANEXO 5: MERCADO FORWARD⁶

Cuadro 3

SALDOS DE OPERACIONES FORWARD												
millones de USD	SALDOS DE COMPRA DE LOS IMC CON:				SALDOS DE VENTA DE LOS IMC CON:				SALDOS NETOS DE COMPRA DE LOS IMC CON: (compras-ventas)			SALDO COMPRAS NETAS IMC
	Fondos Pensiones	Intragrupo y Offshore	Interbancario	Resto	Fondos Pensiones	Intragrupo y Offshore	Interbancario	Resto	Fondos Pensiones	Intragrupo y Offshore	Resto	
14-jun-22	\$ 9,542	\$ 24,704	\$ 22,266	\$ 3,663	\$ 1,939	\$ 27,100	\$ 22,266	\$ 9,947	\$ 7,602	-\$ 2,396	-\$ 6,284	-\$ 1,077
15-jun-22	\$ 9,807	\$ 25,073	\$ 21,899	\$ 3,605	\$ 2,011	\$ 27,623	\$ 21,899	\$ 9,992	\$ 7,796	-\$ 2,550	-\$ 6,388	-\$ 1,142
16-jun-22	\$ 9,884	\$ 24,159	\$ 21,266	\$ 3,502	\$ 2,123	\$ 26,550	\$ 21,266	\$ 9,967	\$ 7,761	-\$ 2,391	-\$ 6,465	-\$ 1,095
17-jun-22	\$ 9,956	\$ 24,159	\$ 21,317	\$ 3,649	\$ 1,996	\$ 26,646	\$ 21,317	\$ 10,124	\$ 7,960	-\$ 2,487	-\$ 6,475	-\$ 1,001
21-jun-22	\$ 9,579	\$ 24,220	\$ 21,154	\$ 3,904	\$ 1,892	\$ 26,344	\$ 21,154	\$ 10,053	\$ 7,687	-\$ 2,124	-\$ 6,149	-\$ 586
22-jun-22	\$ 9,684	\$ 24,201	\$ 21,424	\$ 3,940	\$ 1,910	\$ 26,790	\$ 21,424	\$ 9,933	\$ 7,775	-\$ 2,589	-\$ 5,994	-\$ 808
23-jun-22	\$ 9,604	\$ 24,032	\$ 20,715	\$ 3,901	\$ 1,733	\$ 26,908	\$ 20,715	\$ 9,680	\$ 7,870	-\$ 2,877	-\$ 5,779	-\$ 786
24-jun-22	\$ 9,611	\$ 24,455	\$ 20,721	\$ 3,918	\$ 1,748	\$ 27,391	\$ 20,721	\$ 9,653	\$ 7,863	-\$ 2,936	-\$ 5,736	-\$ 809
28-jun-22	\$ 9,756	\$ 24,052	\$ 20,737	\$ 3,932	\$ 1,891	\$ 27,124	\$ 20,737	\$ 9,509	\$ 7,865	-\$ 3,071	-\$ 5,577	-\$ 784
29-jun-22	\$ 9,880	\$ 24,900	\$ 20,908	\$ 3,871	\$ 2,099	\$ 28,295	\$ 20,908	\$ 9,412	\$ 7,781	-\$ 3,395	-\$ 5,541	-\$ 1,155
30-jun-22	\$ 9,825	\$ 23,719	\$ 20,284	\$ 3,811	\$ 2,214	\$ 26,945	\$ 20,284	\$ 9,272	\$ 7,611	-\$ 3,226	-\$ 5,461	-\$ 1,075
1-jul-22	\$ 9,746	\$ 23,294	\$ 19,941	\$ 3,862	\$ 2,123	\$ 27,085	\$ 19,941	\$ 9,251	\$ 7,623	-\$ 3,791	-\$ 5,389	-\$ 1,557
5-jul-22	\$ 10,015	\$ 22,853	\$ 19,460	\$ 4,124	\$ 2,238	\$ 27,208	\$ 19,460	\$ 9,152	\$ 7,778	-\$ 4,356	-\$ 5,027	-\$ 1,605
6-jul-22	\$ 10,337	\$ 23,306	\$ 19,512	\$ 4,115	\$ 2,195	\$ 28,170	\$ 19,512	\$ 9,130	\$ 8,142	-\$ 4,864	-\$ 5,015	-\$ 1,737
7-jul-22	\$ 10,878	\$ 22,599	\$ 18,805	\$ 4,155	\$ 2,477	\$ 27,572	\$ 18,805	\$ 9,121	\$ 8,401	-\$ 4,973	-\$ 4,966	-\$ 1,538
8-jul-22	\$ 11,106	\$ 23,191	\$ 19,580	\$ 4,161	\$ 2,565	\$ 28,171	\$ 19,580	\$ 9,128	\$ 8,541	-\$ 4,979	-\$ 4,968	-\$ 1,406
11-jul-22	\$ 11,110	\$ 23,002	\$ 20,009	\$ 4,076	\$ 2,640	\$ 27,979	\$ 20,009	\$ 9,079	\$ 8,471	-\$ 4,977	-\$ 5,004	-\$ 1,510
12-jul-22	\$ 11,512	\$ 22,852	\$ 19,907	\$ 4,105	\$ 2,852	\$ 27,931	\$ 19,907	\$ 9,159	\$ 8,660	-\$ 5,079	-\$ 5,055	-\$ 1,474
13-jul-22	\$ 10,994	\$ 22,940	\$ 20,212	\$ 4,038	\$ 2,436	\$ 28,102	\$ 20,212	\$ 9,218	\$ 8,558	-\$ 5,162	-\$ 5,180	-\$ 1,783
14-jul-22	\$ 10,833	\$ 22,019	\$ 20,031	\$ 4,076	\$ 2,212	\$ 27,429	\$ 20,031	\$ 9,147	\$ 8,621	-\$ 5,409	-\$ 5,071	-\$ 1,859

Fuente: Sistemas de negociación y registro de divisas. Cálculos: DOAM.

Gráfico 1

SALDOS DE COMPRA Y VENTA DE FORWARDS DE LOS IMC AL RESTO DE AGENTES (Excluye interbancario, FPC, intragrupo y offshore)

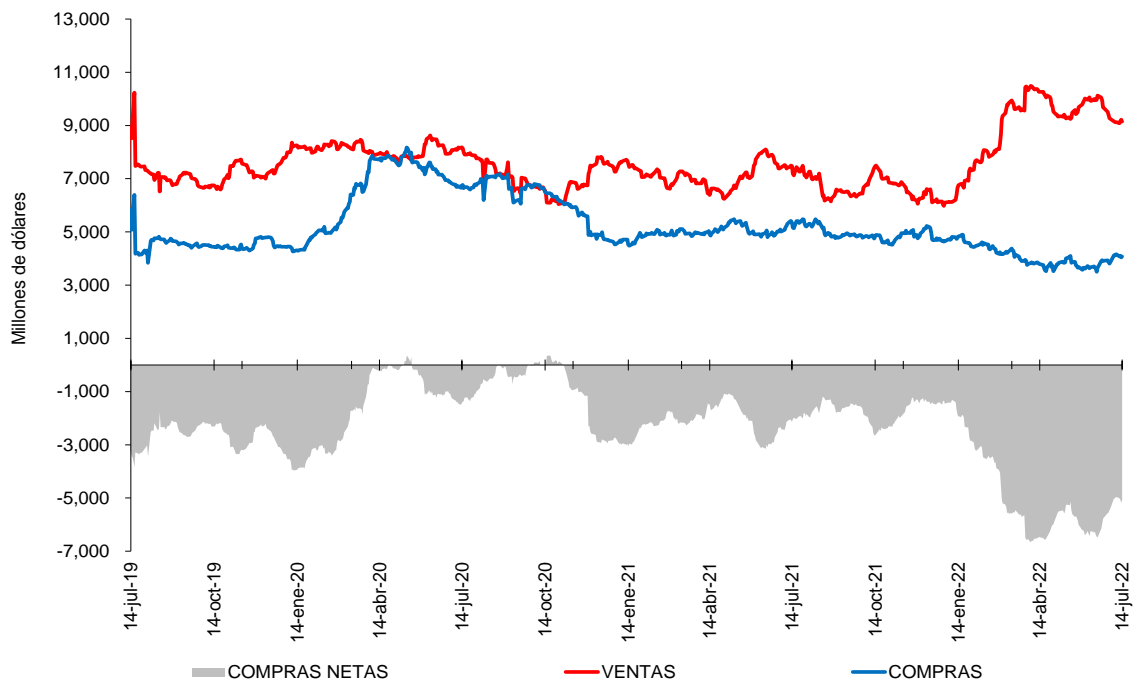

Fuente: Sistemas de negociación y registro de divisas. Cálculos: DOAM.

⁶ Las operaciones y posiciones de derivados de los IMC no incluyen las de las sociedades comisionistas de bolsa.

Gráfico 2

SALDOS DE COMPRA Y VENTA DE FORWARDS DE LOS IMC A LOS FONDOS DE PENSIONES Y CESANTÍAS

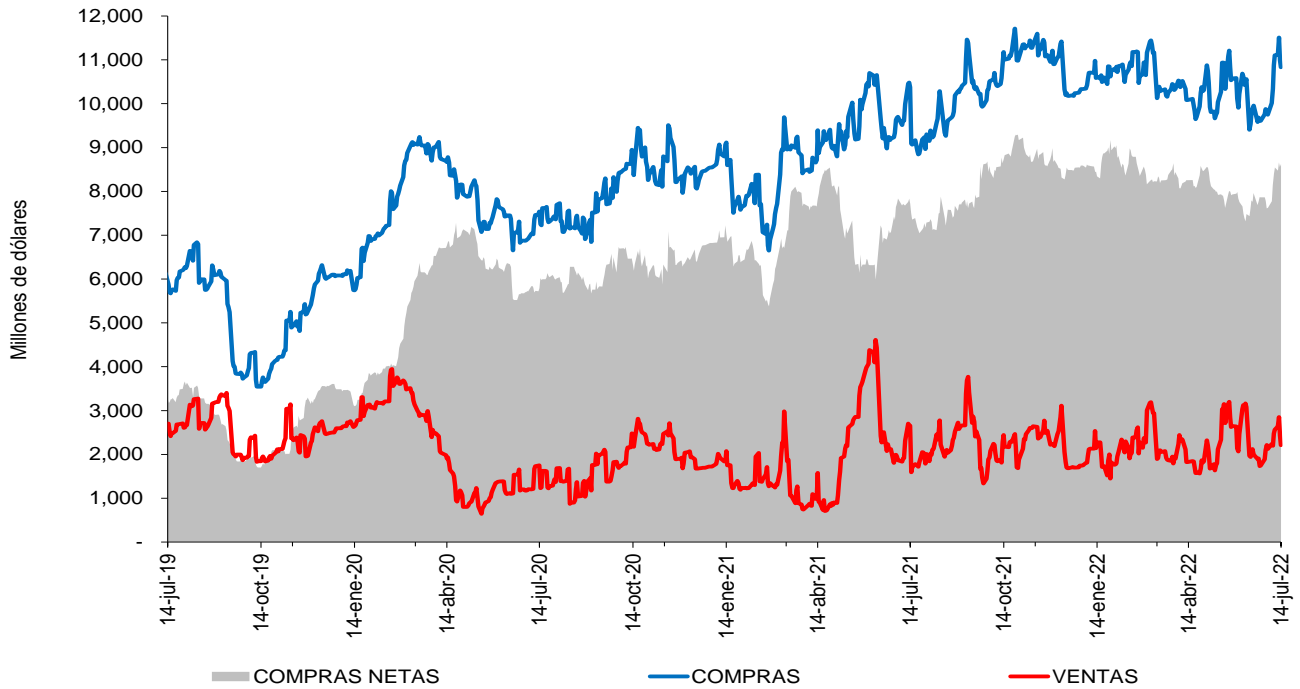

Fuente: Sistemas de negociación y registro de divisas. Cálculos: DOAM.

Gráfico 3

SALDOS DE COMPRA Y VENTA DE FORWARDS DE LOS IMC AL OFFSHORE, CASAS MATRICES Y FILIALES

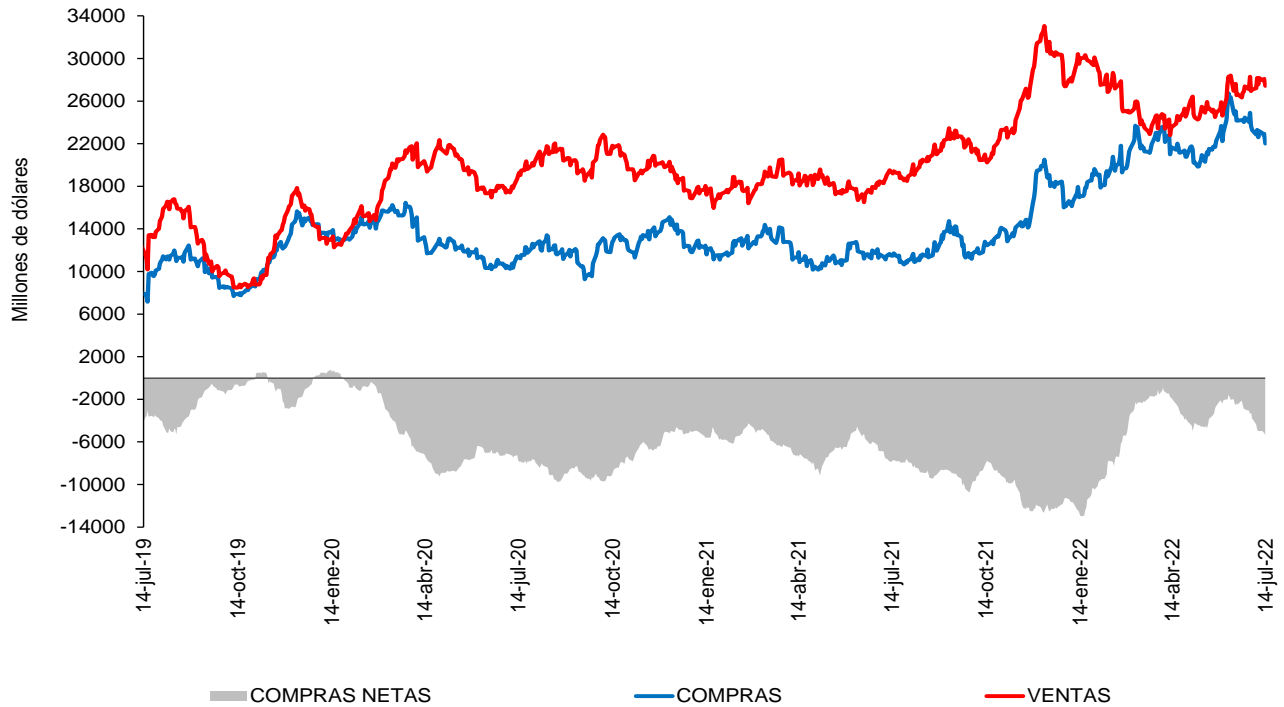

Fuente: Sistemas de negociación y registro de divisas. Cálculos: DOAM.

Cuadro 4
Devaluación implícita y tasas de interés

Diferencia DEVIMPAN - Diferencial Tasas de interes¹						
	Al resto del sector real		A Offshore, IG y otros financieros		A FPC y Fiduciarias	
	Compras	Ventas	Compras	Ventas	Compras	Ventas
3-14	-3.74%	-2.44%	-3.12%	-2.00%	-2.30%	-3.03%
15-35	-1.01%	-0.14%	-0.87%	-0.73%	-0.99%	-0.35%
36-60	-2.98%	-2.15%	-3.12%	-2.60%	-3.14%	-2.69%
61-90	-0.76%	0.06%	-0.34%	-0.21%	-0.47%	-0.19%
91-180	-0.58%	-0.05%	0.00%	-0.77%	-0.68%	-0.46%
>180	-0.46%	-0.47%	0.16%	0.26%	-0.06%	0.00%
Total	-1.54%	-0.79%	-1.66%	-0.88%	-1.22%	-1.87%

¹ DEVIMPAN: Devaluación implícita anualizada
Fuente: Sistemas de negociación y registro de divisas.
Cálculos: DOAM

Cuadro 5
Tasas forward promedio y expectativas de tasa de cambio

Tasa promedio de operaciones forward¹						
Semana de negociación	Semana de Vencimiento					
	14jul.2022		21jul.2022		28jul.2022	
	No. Obs	Tasa Prom	Tasa Prom	No. Obs	No. Obs	Tasa Prom
08jul.2022	296	4346.917	4343.618	143	NA	NA
14jul.2022	177	4,556.46	4,554.26	217	256	4559.363

¹ Tasa Forward operaciones fecha de cumplimiento +/- 5 días a la fecha en cumplimiento
Fuente: Sistemas de negociación y registro de divisas.
Cálculos: DOAM

Cuadro 6

	ENCUESTA DE EXPECTATIVAS DE LA TRM DEL BANCO DE LA REPÚBLICA									
	oct-21	nov-21	dic-21	ene-22	feb-22	mar-22	abr-22	may-22	jun-22	jul-22
Pronóstico a:										
Fin de mes	\$ 3'750.38	\$ 3'838.35	\$ 3'862.72	\$ 3'971.11	\$ 3'961.96	\$ 3'822.34	\$ 3'784.51	\$ 4'072.17	\$ 3'927.01	\$ 4'464.46
dic-22	\$ 3'643.65	\$ 3'662.42	\$ 3'759.22	\$ 3'827.04	\$ 3'833.34	\$ 3'756.93	\$ 3'778.01	\$ 3'851.64	\$ 3'837.56	\$ 4'204.06
dic-23			\$ 3'657.82	\$ 3'746.42	\$ 3'741.73	\$ 3'696.81	\$ 3'686.02	\$ 3'744.84	\$ 3'743.47	\$ 4'055.58

Fuente: Banco de la República

ANEXO 6: MERCADO DE DEUDA PÚBLICA

Cuadro 1 Colocaciones de títulos TES "B" por subasta

(PESOS)								
Fecha de cumplimiento	Fecha de emisión	Fecha de vencimiento	Plazo	Valor nominal aprobado	Valor costo aprobado	Precio	Tasa de corte	Tasa cupón
12-jul-22	07-jun-22	06-jun-23	364 días	250'000'000'000	227'392'500'000	90.957	11.089	
05-jul-22	07-jun-22	06-jun-23	364 días	250'000'000'000	229'245'000'000	91.698	9.873	
28-jun-22	07-jun-22	06-jun-23	364 días	249'999'900'000	228'409'908'636	91.364	10.088	
21-jun-22	07-jun-22	06-jun-23	364 días	249'999'900'000	227'474'909'010	90.990	10.348	
14-jun-22	07-jun-22	06-jun-23	364 días	250'000'000'000	228'462'500'000	91.385	9.648	
07-jun-22	07-jun-22	06-jun-23	364 días	250'000'000'000	229'027'500'000	91.611	9.183	
31-may-22	08-mar-22	07-mar-23	364 días	250'000'000'000	234'255'000'000	93.702	8.850	
24-may-22	08-mar-22	07-mar-23	364 días	250'000'000'000	233'502'500'000	93.401	9.070	
17-may-22	08-mar-22	07-mar-23	364 días	258'000'000'000	240'432'780'000	93.191	9.149	
10-may-22	08-mar-22	07-mar-23	364 días	250'000'000'000	233'030'000'000	93.212	8.898	
08-jul-22	26-mar-21	26-mar-31	10 años	0	0		11.543	7.00
29-jun-22	26-mar-21	26-mar-31	10 años	644'895'000'000	499'999'991'400	77.532	11.545	7.00
27-oct-21	26-mar-21	26-mar-31	10 años	660'710'100'000	649'999'989'279	98.379	7.877	7.00
08-oct-21	26-mar-21	26-mar-31	10 años/2	85'500'000'000	85'525'650'000	100.030	7.556	7.00
29-sep-21	26-mar-21	26-mar-31	10 años	751'119'000'000	749'999'832'690	99.851	7.556	7.00
13-jul-22	26-mar-21	26-mar-31	10 años/2	802'510'100'000	593'520'419'758	73.958	12.460	7.00
01-jul-22	26-mar-21	26-mar-31	10 años/2	553'162'400'000	420'785'106'056	76.069	11.891	7.00
22-jun-22	26-mar-21	26-mar-31	10 años	693'517'700'000	526'449'286'070	75.910	11.879	7.00
17-jun-22	26-mar-21	26-mar-31	10 años/2	299'617'600'000	234'792'336'064	78.364	11.297	7.00
08-jun-22	26-mar-21	26-mar-31	10 años	667'016'000'000	521'593'171'680	78.198	11.288	7.00
03-jun-22	26-mar-21	26-mar-31	10 años/2	410'179'300'000	322'729'073'240	78.680	11.157	7.00
25-may-22	26-mar-21	26-mar-31	10 años	513'227'000'000	403'411'818'810	78.603	11.129	7.00
20-may-22	26-mar-21	26-mar-31	10 años/2	0	0		11.034	7.00
11-may-22	26-mar-21	26-mar-31	10 años	635'129'700'000	500'183'692'641	78.753	11.028	7.00
13-jul-22	28-may-21	28-may-42	21 años/2	327'576'500'000	250'851'532'170	76.578	12.680	9.25
01-jul-22	28-may-21	28-may-42	21 años/2	330'939'000'000	259'065'667'980	78.282	12.334	9.25
22-jun-22	28-may-21	28-may-42	21 años/2	413'796'100'000	323'832'689'899	78.259	12.300	9.25
17-jun-22	28-may-21	28-may-42	21 años/2	375'256'400'000	302'910'718'644	80.721	11.877	9.25
08-jun-22	28-may-21	28-may-42	21 años/2	470'500'000'000	379'538'235'000	80.667	11.850	9.25
03-jun-22	28-may-21	28-may-42	21 años/2	492'006'900'000	397'492'374'510	80.790	11.811	9.25
25-may-22	28-may-21	28-may-42	21 años/2	552'816'500'000	496'865'942'035	89.879	11.800	9.25
20-may-22	28-may-21	28-may-42	21 años/2	0	0		11.575	9.25
11-may-22	28-may-21	28-may-42	21 años	451'500'000'000	410'765'670'000	90.978	11.570	9.25
13-jul-22	26-oct-19	26-oct-50	31 años/2	200'000'000'000	130'628'000'000	65.314	12.350	7.25
01-jul-22	26-oct-19	26-oct-50	31 años/2	151'895'500'000	99'774'078'130	65.686	12.226	7.25
22-jun-22	26-oct-19	26-oct-50	31 años	189'953'800'000	124'717'966'466	65.657	12.195	7.25
17-jun-22	26-oct-19	26-oct-50	31 años/2	86'952'600'000	59'076'465'966	67.941	11.742	7.25
08-jun-22	26-oct-19	26-oct-50	31 años	108'609'500'000	73'868'579'235	68.013	11.695	7.25
03-jun-22	26-oct-19	26-oct-50	31 años/2	88'175'200'000	59'777'495'088	67.794	11.716	7.25
25-may-22	26-oct-19	26-oct-50	31 años	110'555'400'000	74'722'183'752	67.588	11.720	7.25
20-may-22	26-oct-19	26-oct-50	31 años/2	0	0		11.532	7.25
11-may-22	26-oct-19	26-oct-50	31 años	93'313'700'000	64'050'523'680	68.640	11.480	7.25

(UVR's)								
Fecha de cumplimiento	Fecha de emisión	Fecha de vencimiento	Plazo	Valor nominal aprobado	Valor costo aprobado	Precio	Tasa de corte	Tasa cupón
15-jul-22	18-abr-19	18-abr-29	10 años/2	0	0		4.812	2.25
06-jul-22	18-abr-19	18-abr-29	10 años	176'000'000	152'007'680	86.368	4.730	2.25
24-jun-22	18-abr-19	18-abr-29	10 años/2	175'576'000	148'482'867	84.569	5.054	2.25
15-jun-22	18-abr-19	18-abr-29	10 años	241'000'000	204'722'270	84.947	4.960	2.25
10-jun-22	18-abr-19	18-abr-29	10 años/2	0	0		4.328	2.25
01-jun-22	18-abr-19	18-abr-29	10 años/2	346'000'000	305'891'680	88.408	4.276	2.25
27-may-22	18-abr-19	18-abr-29	10 años/2	71'375'000	63'049'820	88.336	4.280	2.25
18-may-22	18-abr-19	18-abr-29	10 años	636'000'000	561'581'640	88.299	4.270	2.25
13-may-22	18-abr-19	18-abr-29	10 años/2	0	0		3.914	2.25
15-jul-22	25-feb-19	25-feb-37	18 años/2	0	0		5.358	3.75
06-jul-22	25-feb-19	25-feb-37	18 años	676'000'000	575'830'320	85.182	5.370	3.75
24-jun-22	25-feb-19	25-feb-37	18 años/2	993'606'000	827'594'310	83.292	5.568	3.75
15-jun-22	25-feb-19	25-feb-37	18 años	1'266'000'000	1'054'286'820	83.277	5.557	3.75
10-jun-22	25-feb-19	25-feb-37	18 años/2	0	0		5.253	3.75
01-jun-22	25-feb-19	25-feb-37	18 años	631'000'000	542'382'360	85.956	5.237	3.75
27-may-22	25-feb-19	25-feb-37	18 años/2	0	0		5.012	3.75
18-may-22	25-feb-19	25-feb-37	18 años	276'000'000	242'835'840	87.984	5.000	3.75
13-may-22	25-feb-19	25-feb-37	18 años/2	0	0		4.745	3.75
04-may-22	25-feb-19	25-feb-37	18 años	461'000'000	415'688'310	90.171	4.755	3.75
15-jul-22	16-jun-17	16-jun-49	32 años/2	0	0		5.356	3.75
06-jul-22	16-jun-17	16-jun-49	32 años	310'627'000	241'161'484	77.637	5.350	3.75
24-jun-22	16-jun-17	16-jun-49	32 años/2	198'979'000	148'585'578	74.674	5.597	3.75
15-jun-22	16-jun-17	16-jun-49	32 años	257'890'000	203'490'683	78.906	5.545	3.75
10-jun-22	16-jun-17	16-jun-49	32 años/2	0	0		5.254	3.75
01-jun-22	16-jun-17	16-jun-49	32 años	514'242'000	425'725'525	82.787	5.200	3.75
27-may-22	16-jun-17	16-jun-49	32 años/2	0	0		5.065	3.75
18-may-22	16-jun-17	16-jun-49	32 años	213'017'000	181'582'081	85.243	4.990	3.75
13-may-22	16-jun-17	16-jun-49	32 años/2	0	0		4.752	3.75
04-may-22	16-jun-17	16-jun-49	32 años	381'869'000	335'888'154	87.959	4.770	3.75
29-abr-22	16-jun-17	16-jun-49	32 años/2	0	0		4.550	3.75

1/Es segunda vuelta en la que únicamente presentan los Creadores de Mercado que se les haya aprobado en la primera subasta.
2/Colocación no competitiva en la que únicamente presentan los Creadores de Mercado que se les haya aprobado en la primera subasta

Fuente: Banco de la República

Cuadro 2

Mercado Primario

TES DE CORTO PLAZO - OPERACIONES DE TESORERIA (\$ mm)				
	Subasta	Cancelados	Saldo en circulación	Participación
TES Corto Plazo	7.630	8.087	7.630	38,2%
Cupo en administración vigente 2022			20.000	
Saldo por colocar			12.370	61,8%

Fuente: Departamento de Fiduciaria y Valores. Datos al 15 de julio de 2022.

Tipo	Denominaciones originales (mm)				\$ mm				Part.	
	Subasta	Convenida	Forzosa	Total	Subasta	Convenida	Forzosa	Total		
Pesos	18.930	2.731	0	21.661	18.930	2.731	0	21.661	75%	
UVR	19,69	4,51	0,00	24,20	5.896	1.350	0	7.245	25%	
(1) Total colocado					24.825	4.081	0	28.906	46,0%	
Participación porcentual					86%	14%	0%			
(2) Cupo de administración 2022									62.883	100%
Saldo por colocar (2) - (1)									33.977	54,0%

Fuente: Departamento de Fiduciaria y Valores. Datos al 15 de julio de 2022.

Cuadro 3

Proyección de vencimientos de TES denominados en pesos (\$ mm)					
TES en pesos	Concepto	Total semana	Sector financiero (1)	Fogafin	Otros
Semana del 17 de julio al 23 de julio	Capital	-	-	-	-
	Intereses (2)	-	-	-	-
Semana del 24 de julio al 30 de julio	Capital	-	-	-	-
	Intereses (2)	2.456,36	843,13	125,84	1.487,39
Semana del 31 de julio al 6 de agosto	Capital	-	-	-	-
	Intereses (2)	-	-	-	-
Semana del 7 de agosto al 13 de agosto	Capital	-	-	-	-
	Intereses (2)	-	-	-	-
Semana del 14 de agosto al 20 de agosto	Capital	-	-	-	-
	Intereses (2)	-	-	-	-

Fuente: Departamento de Fiduciaria y Valores.

(1) Incluye bancos, CF, CFC, CAV, fiduciarias, fondos de pensiones privados y comisionistas de bolsa.

(2) Incluye cupones e intereses.

Gráfico 1

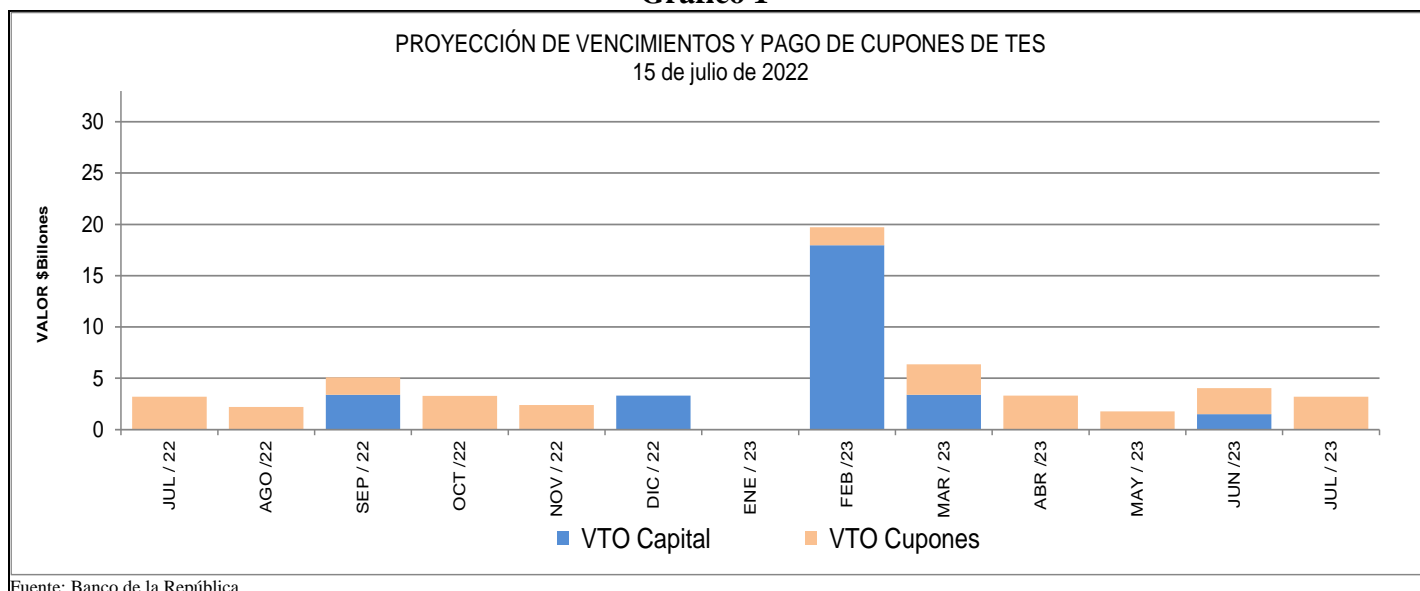

Fuente: Banco de la República

Cuadro 4
Saldos de deuda pública y Tenedores

		Vencimiento				TOTAL	
		Vence 2022		Vence después		Saldo en	Participación
Denominación	Plazo	Saldo en Circulación (\$mm)	Participación	Saldo en Circulación (\$mm)	Participación	Saldo en Circulación (\$mm)	Participación
PESOS	<365 Días	\$ 6.704,50	1,57%	\$ 4.891,1	1,2%	\$ 11.595,57	2,7%
	2	\$ -	0%	\$ 24.563,55	5,8%	\$ 24.563,55	5,8%
	3	\$ -	0%	\$ 19.952,83	4,7%	\$ 19.952,83	4,7%
	4	\$ -	0%	\$ 29.419,49	6,9%	\$ 29.419,49	6,9%
	5	\$ -	0%	\$ 51.311,18	12,0%	\$ 51.311,18	12,0%
	8	\$ -	0%	\$ 47.152,74	11,1%	\$ 47.152,74	11,1%
	9	\$ -	0%	\$ 28.062,00	6,6%	\$ 28.062,00	6,6%
	12	\$ -	0%	\$ 27.505,28	6,5%	\$ 27.505,28	6,5%
	13	\$ -	0%	\$ 12.051,02	2,8%	\$ 12.051,02	2,8%
	19	\$ -	0%	\$ 13.018,85	3,1%	\$ 13.018,85	3,1%
	28	\$ -	0%	\$ 17.695,71	4,2%	\$ 17.695,71	4,2%
Total		\$ 6.704,5	1,57%	\$ 275.623,71	64,6%	\$ 282.328,21	66,2%
UVR	<365 Días	\$ -	0%	\$ 17.970,55	4,2%	\$ 17.970,55	4,2%
	2	\$ -	0%	\$ 16.494,73	3,9%	\$ 16.494,73	3,9%
	4	\$ -	0%	\$ 20.663,78	4,9%	\$ 20.663,78	4,9%
	6	\$ -	0%	\$ 10.981,64	2,6%	\$ 10.981,64	2,6%
	10	\$ -	0%	\$ 13.746,92	3,2%	\$ 13.746,92	3,2%
	12	\$ -	0%	\$ 25.257,09	5,9%	\$ 25.257,09	5,9%
	14	\$ -	0%	\$ 23.743,21	5,6%	\$ 23.743,21	5,6%
	26	\$ -	0%	\$ 15.277,92	3,6%	\$ 15.277,92	3,6%
	Total		\$ -	0%	\$ 144.135,86	33,8%	\$ 144.135,86
Total		\$ 6.704,5	1,57%	\$ 419.759,56	98,4%	\$ 426.464,06	100,0%

* Datos actualizados al 15 jul 2022

Fuente: Banco de la República

Cuadro 7

Montos Negociados Mercado Secundario TES

Miles de millones de pesos

	SEN					Master Trader				
	TF	DOL	IPC	UVR	Total	TF	DOL	IPC	UVR	Total
Promedio Diario										
Semana Actual	981.60	0.00	0.00	2.27	983.87	490.15	0.00	0.00	1.26	491.42
Semana Anterior	1'030.75	0.00	0.00	2.31	1'033.06	537.75	0.00	0.00	2.04	539.79
Diferencia	-49.15	0.00	0.00	-0.04	-49.19	-47.60	0.00	0.00	-0.78	-48.37
Trimestre Anterior	1'979.50	0.00	0.00	1.68	1'981.18	646.74	0.00	0.00	1.43	648.17
Diferencia	-997.90	0.00	0.00	0.60	-997.30	-156.59	0.00	0.00	-0.17	-156.76

Fuente: BVC. Datos al 15 de julio del 2022

Gráfico 2*

Curvas cero cupón TES UVR

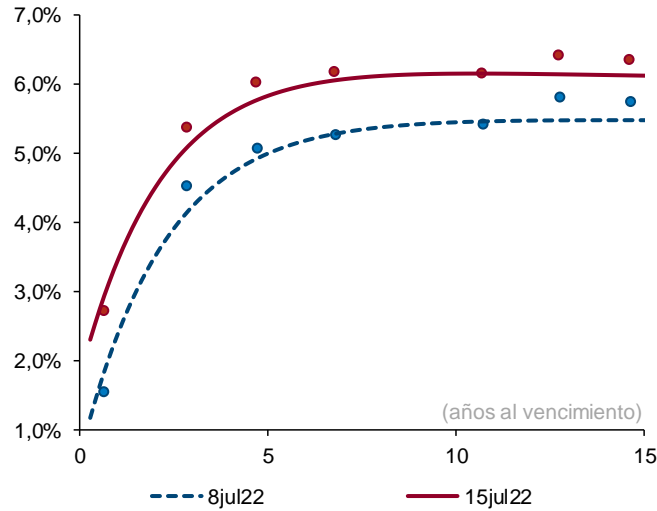

Plazo (años)	2	3	5	10
Cambio (pb)	99	93	83	70

Fuente: SEN y Master Trader. Cálculos: Departamento de Operaciones y Análisis de Mercados. Las curvas se calculan mediante la metodología de Nelson & Siegel.

Cuadro 8

Expectativas de inflación

Plazo	Inflación Anual /1	DTF /1	TES TF - TES UVR /2				
			Semana Actual	Semana Anterior	Diferencia	Trimestre Anterior	Diferencia
			15-jul	08-jul	pbs.	30-jun	pbs.
3 Meses	8.24%	3.54%	7.18%	8.10%	-91.32	7.53%	-34.55
6 Meses	7.90%	3.89%	6.74%	7.49%	-75.49	7.39%	-65.02
9 Meses	7.52%	3.98%	6.51%	7.08%	-57.35	7.27%	-76.41
12 Meses	6.34%	4.13%	6.41%	6.81%	-39.59	7.18%	-76.89

/1 Según encuesta trimestral de expectativas de Abril del 2022

/2 Diferencia en Curva Spot

/3 Fuente: Banco de la República

Nota: La columna DTF/1 no se encuentra actualizada, estos datos son de la encuesta de Enero del 2022.

Cuadro 9

Bonos República de Colombia

BONOS EN DOLARES	mar-23	feb-24	may-24	ene-26	abr-27	mar-29	ene-30	abr-31	abr-32	sep-37	ene-41	feb-42	feb-44	jun-45	may-49	may-51	feb-61
Spread Actual	278	291	303	362	388	428	438	438	448	527	537	477	542	523	521	461	122
Spread Semana Anterior	241	265	265	322	342	380	383	385	395	479	484	422	490	468	469	412	374
Diferencia Semana Anterior	37	26	38	40	46	48	55	53	53	48	53	55	52	55	52	49	-252
Precio Actual	98.04	96.96	103.37	93.13	87.77	85.43	75.05	73.18	71.48	91.26	76.99	61.34	70.26	65.10	66.39	58.70	56.20
Precio Semana Anterior	98.34	97.42	104.15	94.20	89.15	87.08	77.01	75.15	73.59	93.65	79.59	63.93	72.81	67.85	69.06	61.18	58.59
Diferencia Semana Anterior	-30	-46	-78	-107	-138	-165	-196	-197	-211	-239	-260	-259	-255	-275	-267	-248	-239
Rendimiento Actual	5.7	6.0	6.2	6.7	6.9	7.3	7.4	7.3	7.4	8.4	8.6	8.1	8.7	8.5	8.4	7.7	7.3
Rendimiento Semana Anterior	5.1	5.7	5.8	6.4	6.5	7.0	7.0	7.0	7.0	8.1	8.3	7.7	8.4	8.1	8.0	7.4	7.0
Diferencia Semana Anterior	5.50	3.20	4.10	3.60	3.80	3.50	4.10	3.70	3.70	2.90	3.40	3.70	3.40	3.70	3.40	3.20	2.90

Las diferencias semanales y el Spread en p.b.

Fuente: Minhacienda.

ANEXO 7: MERCADO DE RENTA VARIABLE

Cuadro 1

Comportamiento de la Bolsa de Valores de Colombia			
	Volumen Transado*	MSCI COLCAP	Variación (%)**
11-jul	57.869	1'344.650	-0.76%
12-jul	85.268	1'347.880	-0.52%
13-jul	35.357	1'319.290	-2.63%
14-jul	72.323	1'272.510	-6.08%
15-jul	56.874	1'274.190	-5.96%

* Millones de pesos

**Variacion respecto utlimo dato semana anterior

Fuente: BVC.

ANEXO 8: MERCADOS INTERNACIONALES

Gráfico 1
índice VIX (promedio móvil 5 días)

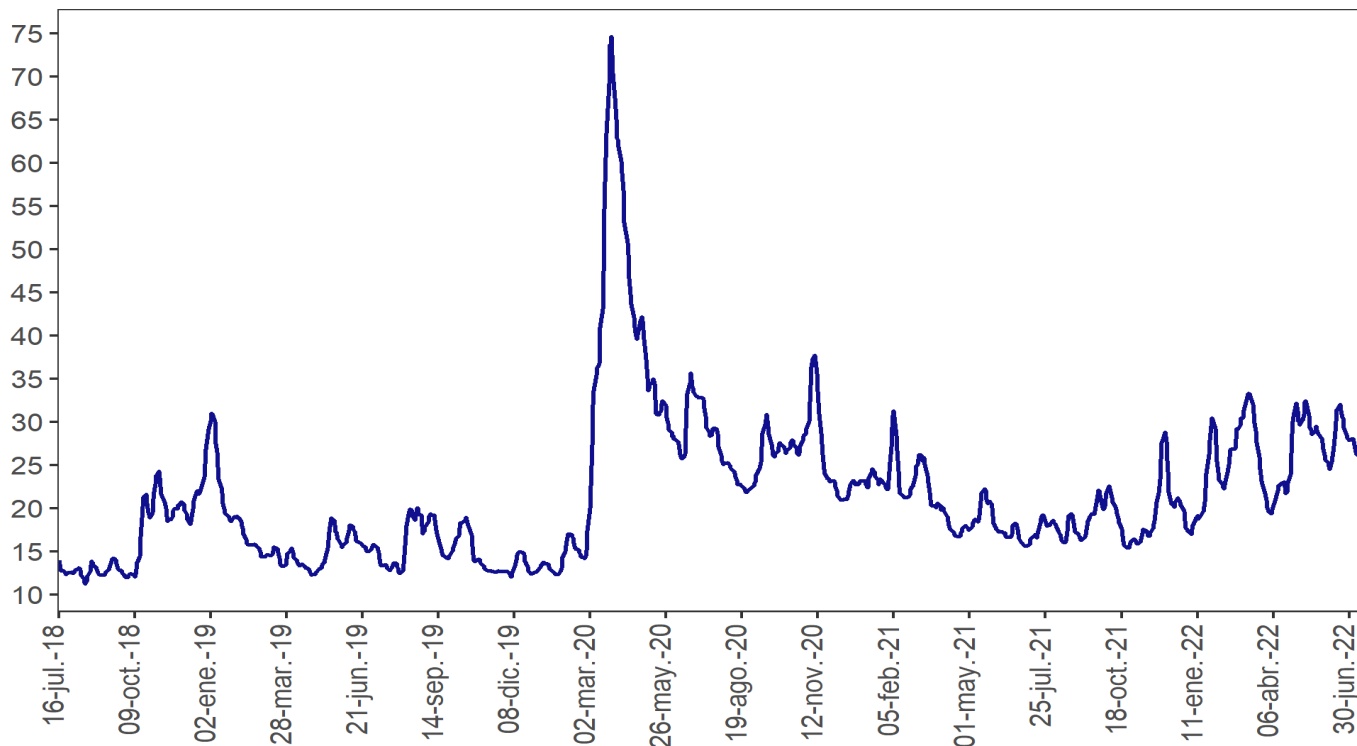

Nota: Información actualizada al 15 de julio del 2022.

Fuente: Bloomberg

ANEXO 9: FLUJOS CAMBIARIOS

Gráfico 1. Flujo de divisas de la Balanza Comercial

Flujos mensuales (Millones de dólares)

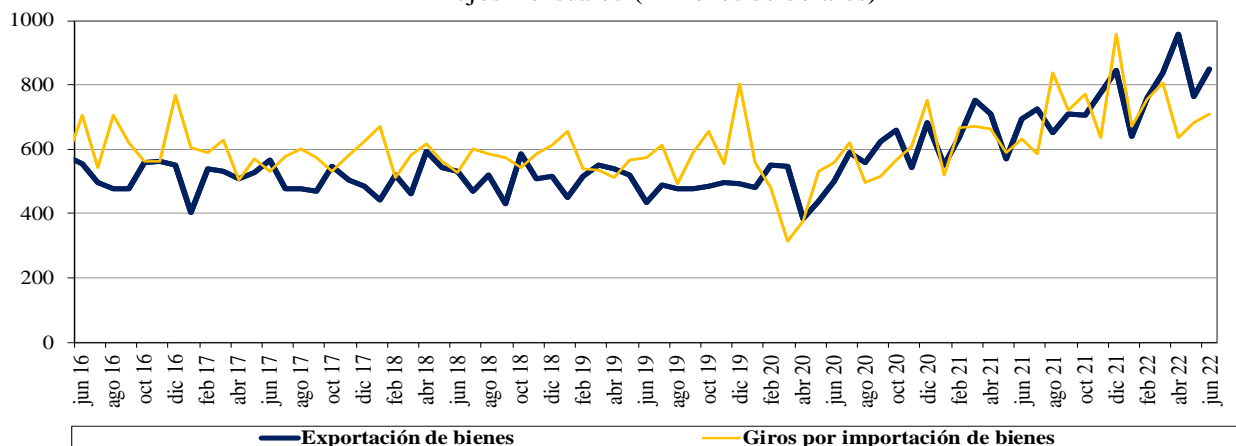

Fuente : Balanza Cambiaria - Banco de la República

Gráfico 2. Otros giros financieros netos

Flujos mensuales (Millones de dólares)

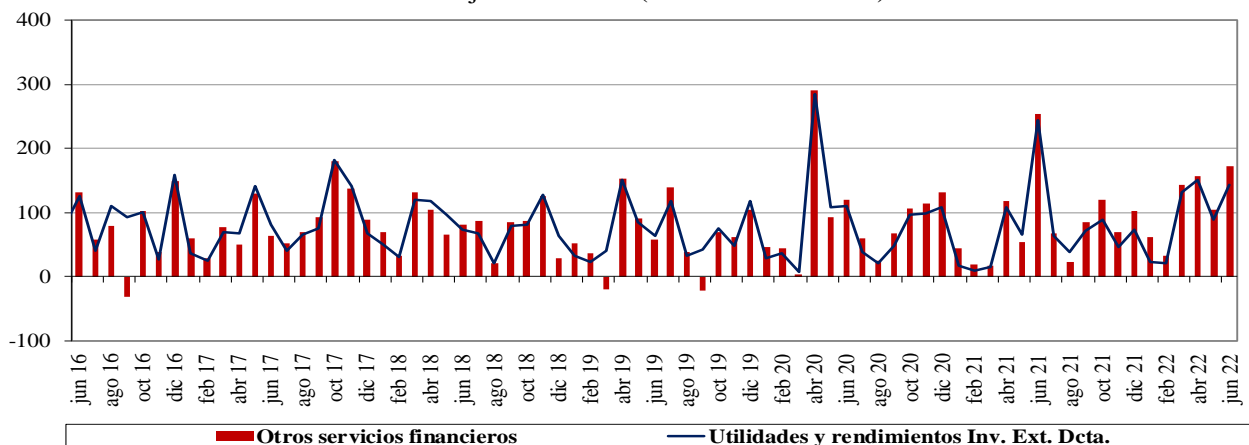

Fuente : Balanza Cambiaria - Banco de la República

Gráfico 3. Ingresos netos por transferencias, donaciones y remesas de trabajadores

Flujos mensuales (Millones de dólares)

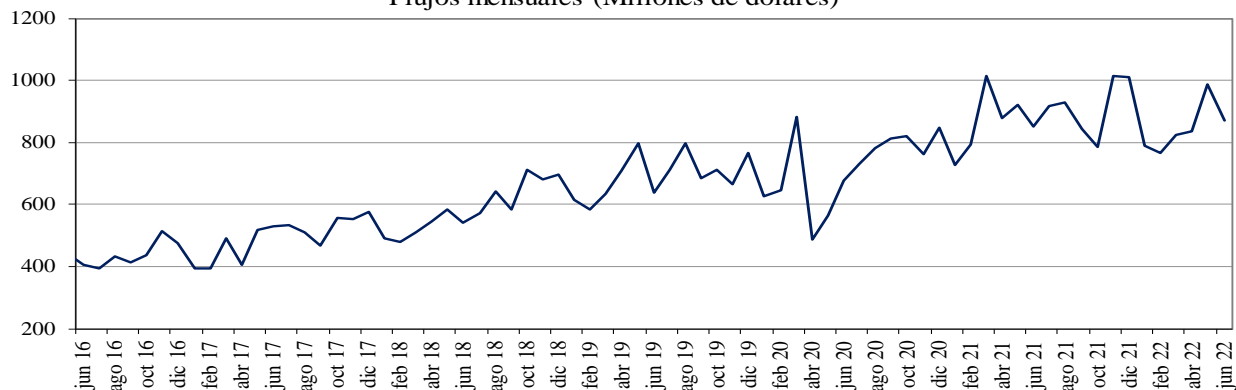

Fuente : Balanza Cambiaria - Banco de la República

Gráfico 4. Endeudamiento neto del sector privado
Flujos mensuales (Millones de dólares)

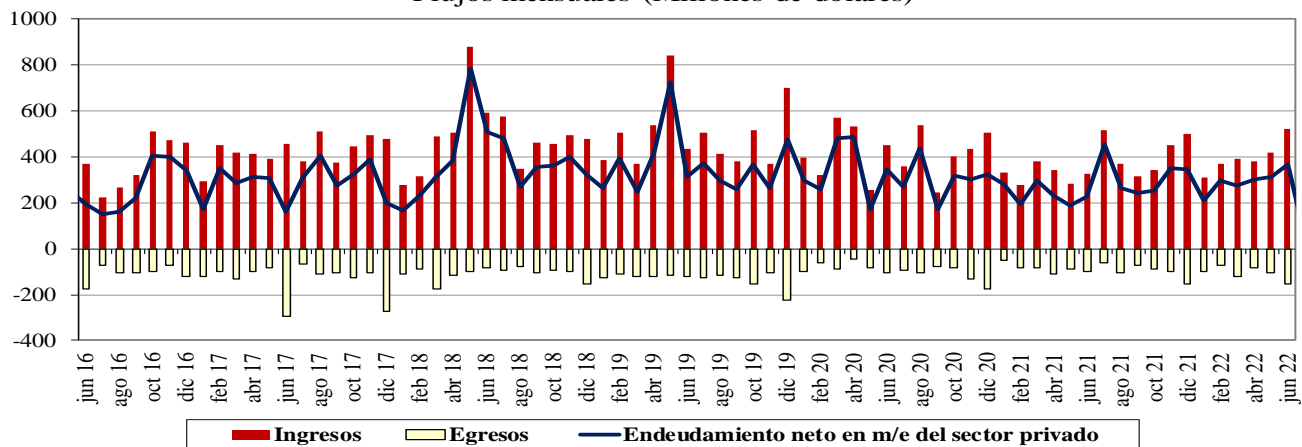

Fuente : Balanza Cambiaria - Banco de la República

Gráfico 5. Giro de divisas por pago de deuda privada
Flujos mensuales (Millones de dólares)

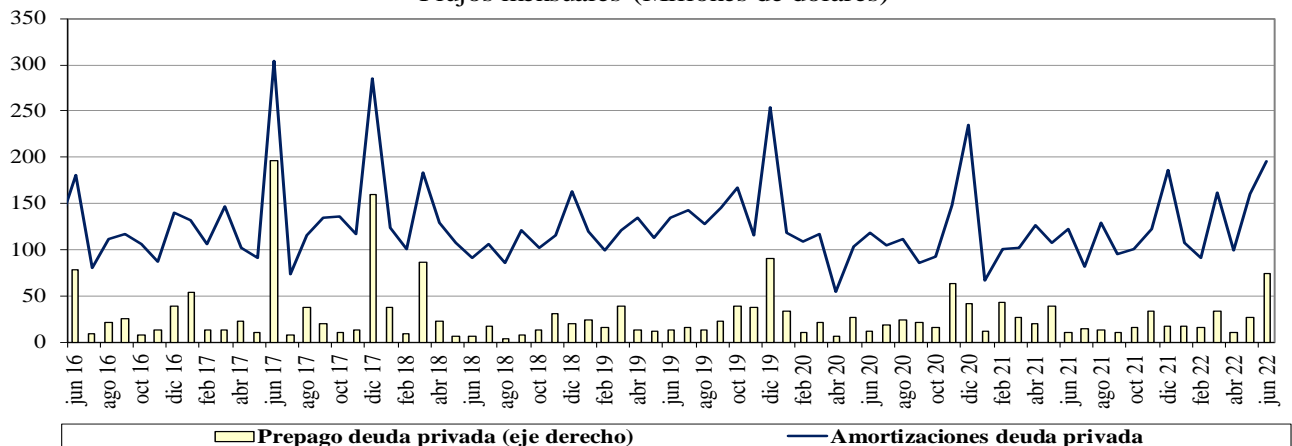

Fuente : Balanza Cambiaria - Banco de la República

ANEXO 10: FUENTES DE LA BASE MONETARIA E INTERVENCIÓN EN EL MERCADO CAMBIARIO

Cuadro 1

Fuentes de la Base Monetaria*

Miles de millones de pesos

Variación Anual ^{1/}

Concepto	oct-20	nov-20	dic-20	ene-21	feb-21	mar-21	abr-21	may-21	jun-21	jul-21	ago-21	sep-21	oct-21	nov-21	dic-21	ene-22	feb-22	mar-22	abr-22	may-22	jun-22
I. Gobierno	4,575	2,521	4,713	3,309	5,482	9,080	9,066	16,930	17,726	15,805	14,881	1,464	-1,231	-962	6,641	2,643	7,032	-922	-8,185	1,831	1,614
Traslado utilidades en pesos	6,998	6,998	6,998	6,998	6,998	6,998	3,122	3,122	3,122	3,122	3,122	3,122	3,122	3,122	3,122	3,122	3,122	0	0	0	0
Depósitos en el Banco de la República	-2,422	-4,477	-2,285	-3,689	-1,516	5,957	5,944	13,808	14,604	12,682	11,758	-1,659	-4,353	-4,084	3,518	-479	3,909	-922	-8,185	1,831	1,614
Depósitos remunerados de control monetario	0	0	0	0	0	0	0	0	0	0	0	0	0	0	0	0	0	0	0	0	0
II. TES Regulación	3,621	3,574	3,574	2,327	1,569	-3,608	-7,159	-7,074	-7,050	-6,829	3,898	7,909	12,800	13,661	14,765	14,765	14,765	17,694	20,324	19,137	21,680
Compras definitivas ^{2/}	4,836	4,836	4,836	3,589	2,836	837	0	0	0	0	10,688	14,718	19,688	20,585	21,689	21,689	21,689	21,689	21,689	21,689	24,528
Ventas definitivas	0	0	0	0	0	-3,193	-5,921	-5,921	-5,921	-5,921	-5,921	-5,921	-5,921	-5,921	-5,921	-5,921	-5,921	-2,729	0	0	0
Vencimiento ^{3/}	-1,216	-1,262	-1,262	-1,262	-1,268	-1,253	-1,237	-1,153	-1,128	-907	-869	-887	-967	-1,002	-1,002	-1,002	-1,002	-1,266	-1,364	-2,551	-2,848
III. OPERACIONES DE LIQUIDEZ BR	-4,879	-1,001	-6,730	-4,206	-3,854	-5,051	-3,548	4,849	1,552	6,462	5,161	14,348	13,572	12,592	4,934	9,871	10,344	18,813	18,107	8,805	2,396
Expansión ^{4/}	-2,719	-32	-3,921	-960	-2,448	-8,121	-4,011	3,972	-12	4,209	3,187	12,205	11,714	12,513	5,418	8,598	9,155	10,264	14,247	8,077	4,053
Contracción ^{5/}	-2,161	-969	-2,809	-3,246	-1,407	3,070	463	877	1,565	2,253	1,974	2,143	1,858	79	-484	1,272	1,189	8,549	3,860	727	-1,657
IV. Divisas ^{6/}	7,874	7,874	13,212	13,212	13,212	14,870	14,870	5,338	5,338	5,338	-5,350	-5,350	-5,350	-5,350	-10,688	-10,688	-10,688	-10,688	-10,688	-10,688	-10,688
Opciones put para control de volatilidad	0	0	0	0	0	0	0	0	0	0	0	0	0	0	0	0	0	0	0	0	0
Opciones call para desacumulación de reservas	0	0	0	0	0	0	0	0	0	0	0	0	0	0	0	0	0	0	0	0	0
Opciones put para acumulación de reservas	0	0	0	0	0	0	0	0	0	0	0	0	0	0	0	0	0	0	0	0	0
Subasta de compra directa	0	0	0	0	0	0	0	0	0	0	0	0	0	0	0	0	0	0	0	0	0
Subasta de venta directa	0	0	0	0	0	0	0	0	0	0	0	0	0	0	0	0	0	0	0	0	0
Intervención discrecional	0	0	0	0	0	0	0	0	0	0	0	0	0	0	0	0	0	0	0	0	0
Venta de divisas al Gobierno ^{2/}	0	0	0	0	0	0	0	0	0	0	-10,688	-10,688	-10,688	-10,688	-10,688	-10,688	-10,688	-10,688	-10,688	-10,688	-10,688
Compra de divisas al Gobierno	7,865	7,865	13,203	13,203	13,203	13,203	13,203	5,338	5,338	5,338	5,338	5,338	5,338	5,338	0	0	0	0	0	0	0
FX swaps	8	8	8	8	8	1,666	1,666	0	0	0	0	0	0	0	0	0	0	0	0	0	0
V. Títulos de deuda privada ^{7/}	5,631	5,032	4,707	4,100	3,801	-1,857	-5,632	-5,428	-5,174	-5,384	-5,554	-5,204	-4,765	-4,230	-3,989	-3,733	-3,661	-3,287	-2,667	-2,504	-2,351
Compras Definitivas	8,669	8,669	8,669	8,669	8,669	3,409	0	0	0	0	0	0	0	0	0	0	0	0	0	0	0
Ventas Definitivas	0	0	0	0	0	0	0	0	0	0	0	0	0	0	0	0	0	0	0	0	0
Vencimiento ^{3/}	-3,037	-3,636	-3,962	-4,569	-4,868	-5,266	-5,632	-5,428	-5,174	-5,384	-5,554	-5,204	-4,765	-4,230	-3,989	-3,733	-3,661	-3,287	-2,667	-2,504	-2,351
VI. Otros ^{8/}	799	695	744	621	692	986	756	821	1,261	1,199	1,043	954	972	1,084	1,047	1,091	1,032	1,076	533	1,096	1,030
Variación total de la Base	17,621	18,696	20,220	19,362	20,901	14,419	8,352	15,436	13,653	16,591	14,078	14,121	15,997	16,795	12,709	13,948	18,823	22,686	17,423	17,676	13,682
Saldo Base Monetaria	115,279	119,522	132,674	122,385	122,507	121,034	124,339	124,940	128,593	128,655	128,166	129,232	131,276	136,317	145,383	136,334	141,330	143,720	141,762	142,616	142,275

1/ Estas cifras corresponden al cierre del mes calendario

2/ El 30 de agosto de 2021 el Gobierno Nacional le compró al Banco de la República USD 2.787,7 m al Banco de la República (el monto equivalente a la asignación general de DEG para Colombia realizada por el FMI el 23 de agosto, utilizando la tasa de cambio DEG/USD del 30 de agosto). Como pago de los dólares, el Gobierno Nacional entregó al Banco títulos de deuda pública TES (véase <https://w.w.banrep.gov.co/es/asignacion-deg-colombia-parte-del-fmi-y-venta-reservas-internacionales-gobierno-nacional>).

3/ Incluye cupon y principal.

4/ Incluye repos a un día, overnight y a mediano plazo.

5/ Incluye contracción a un día y a plazo.

6/ No se incluyen las operaciones con organismos internacionales.

7/ Este valor corresponde a la expansión o contracción monetaria generada por las compras o ventas de títulos de deuda privada, por tanto, no coincide con el valor nominal de los mismos.

8/ Dentro del rubro "otros" se incluye el efecto monetario del PyG y de otras cuentas del balance del Banco.

Fuente: Banco de la República

*Datos provisionales

Operaciones de Compra - Venta de Divisas del Banco de la República en el mercado de contado
(Millones de Dólares)

Concepto	2022						
	Ene	Feb	Mar	Abr	May	Jun	Acumulado Año
Compras	0.0	0.0	0.0	0.0	0.0	0.0	0.0
Opciones Put	0.0	0.0	0.0	0.0	0.0	0.0	0.0
Para Acumulación de Reservas Internacionales	0.0	0.0	0.0	0.0	0.0	0.0	0.0
Para el Control de la Volatilidad	0.0	0.0	0.0	0.0	0.0	0.0	0.0
Subastas de Compra Directa	0.0	0.0	0.0	0.0	0.0	0.0	0.0
Intervención Discrecional	0.0	0.0	0.0	0.0	0.0	0.0	0.0
Vencimiento de Fx Swaps	0.0	0.0	0.0	0.0	0.0	0.0	0.0
Gobierno Nacional	0.0	0.0	0.0	0.0	0.0	0.0	0.0
Ventas	0.0	0.0	0.0	0.0	0.0	0.0	0.0
Opciones Call	0.0	0.0	0.0	0.0	0.0	0.0	0.0
Para Desacumulación de Reservas Internacionales	0.0	0.0	0.0	0.0	0.0	0.0	0.0
Para el Control de la Volatilidad	0.0	0.0	0.0	0.0	0.0	0.0	0.0
FX Swaps	0.0	0.0	0.0	0.0	0.0	0.0	0.0
Gobierno Nacional	0.0	0.0	0.0	0.0	0.0	0.0	0.0
Compras - ventas netas en el mercado de contado	0.0	0.0	0.0	0.0	0.0	0.0	0.0

Fuente: Banco de la República

Operaciones de Compra - Venta de Divisas del Banco de la República a través de contratos forward con cumplimiento financiero

(Millones de Dólares)

Concepto	2022						
	Ene	Feb	Mar	Abr	May	Jun	Acumulado Año
Ventas a través de contratos forward con cumplimiento financiero	0.0	0.0	0.0	0.0	0.0	0.0	0.0

Fuente: Banco de la República

ANEXO 11: COMPOSICIÓN DE LAS RESERVAS INTERNACIONALES

Cuadro 1. COMPOSICIÓN DE LAS RESERVAS INTERNACIONALES *
2021-2022

Descripción	(Millones de US\$)							
	31-dic-21		30-jun-22		15-jul-22		Variación	
	Valor	Part. % en las Reservas Brutas	Valor	Part. % en las Reservas Brutas	Valor	Part. % en las Reservas Brutas	Mensual corrido	Año corrido
1. RESERVAS BRUTAS	58,588	100.00%	57,171	100.00%	56,995	100.00%	-176	-1,593
Efectivo en caja	2	0.00%	2	0.00%	2	0.00%	0	0
Depósitos a la orden	284	0.48%	149	0.26%	149	0.26%	0	-135
Inversiones	51,941	88.66%	50,313	88.00%	52,019	91.27%	1,706	78
-Portafolio directo	36,488	62.28%	35,671	62.39%	37,402	65.62%	1,731	913
-Portafolio en administración	15,453	26.38%	14,642	25.61%	14,617	25.65%	-25	-836
Valores por cobrar venta de inversiones	1,222	2.09%	1,809	3.16%	0	0.00%	-1,809	-1,222
Oro	274	0.47%	273	0.48%	256	0.45%	-17	-18
-En caja	0	0.00%	0	0.00%	0	0.00%		
-En custodia	274	0.47%	273	0.48%	256	0.45%	-17	-18
Fondo Monetario Internacional	4,276	7.30%	4,037	7.06%	3,981	6.98%	-56	-296
-DEGs	3,584	6.12%	3,380	5.91%	3,333	5.85%	-47	-251
-Posición de reserva	693	1.18%	657	1.15%	648	1.14%	-9	-45
Fondo Latinoamericano de Reservas	589	1.00%	589	1.03%	589	1.03%	0	0
-Aportes	569	0.97%	569	0.99%	569	1.00%	0	0
-Pesos Andinos	20	0.03%	20	0.03%	20	0.04%	0	0
Convenios Internacionales	0	0.00%	0	0.00%	0	0.00%	0	0
2. PASIVOS DE CORTO PLAZO (a)	9	0.01%	6	0.01%	6	0.01%	0	-2
Convenios internacionales	0	0.00%	0	0.00%	0	0.00%	0	0
Bancos del Exterior	0	0.00%	0	0.00%	0	0.00%	0	0
Fondo Latinoamericano de Reservas FLAR	0	0.00%	0	0.00%	0	0.00%	0	0
Valores por pagar compra inversiones	0	0.00%	0	0.00%	0	0.00%	0	0
Dptos. Por Invs. Ext. De Portafolio Dcto. 4814 de 2007.	0	0.00%	0	0.00%	0	0.00%	0	0
Intereses causados de los pasivos	9	0.01%	6	0.01%	6	0.01%	0	-2
3. RESERVAS NETAS (1 menos 2)	58,579	99.99%	57,164	99.99%	56,988	99.99%	-176	-1,591

* Reservas Internacionales a precios de mercado. Incluye causaciones y valuaciones.

** A partir del 4 de junio de 2019 los recursos en dólares del Gobierno en el Banco de la República se registran en cuentas diferentes a las de las reservas internacionales, y a partir del 17 de diciembre de 2019, la totalidad de los recursos en moneda extranjera del Gobierno en el Banco de la República se contabilizan por fuera del balance del Banco, por tanto no hacen parte de las reservas internacionales.

En 2020 el Banco de la República aumentó las reservas internacionales mediante la compra de USD 3.500 m al Gobierno Nacional (USD 2000 m el 4 de mayo y USD 1.500 m el 2 de diciembre).

El 23 de agosto de 2021 entró en vigencia la asignación general de DEG que realizó el FMI a sus países miembros. En el caso de Colombia esto generó un incremento en las reservas internacionales en DEG 1.959,6 m (equivalentes a USD 2.779,6 m utilizando la tasa de cambio DEG/USD de ese día). Posteriormente, el 30 de agosto de 2021 el Gobierno Nacional le compró el monto equivalente a la asignación de DEG para Colombia por un valor de USD 2.787,7 m al Banco de la República (utilizando la tasa de cambio DEG/USD del 30 de agosto). Con esto, las reservas internacionales retornaron a un nivel similar al que tenían antes del 23 de agosto (véase

<https://www.banrep.gov.co/es/asignacion-deg-colombia-parte-del-fmi-y-venta-reservas-internacionales-gobierno-nacional>).

Cifras provisionales.

Fuente: Banco de la República