

Semana 27

INFORME DE MERCADOS FINANCIEROS

7 de julio de 2022

Este es un documento de trabajo informativo. Su contenido no compromete al Banco de la República ni a su Junta Directiva.

Únicamente incluye las operaciones de los establecimientos de crédito en Colombia para agregados monetarios y crediticios. Por tanto, no se tienen en cuenta las operaciones de sus sucursales en el exterior.

1. Comportamiento de las tasas de interés

a. Tasas de interés de los mercados monetarios, de crédito y de deuda pública

Tasas (e.a) 1/	Fecha 1-jul-22	Monto semanal MM de pesos	Monto Promedio Semanal		1 semana	1mes	Variación (pb)			
			año 2021	Corrido 2022			13 semanas	año corrido	año completo	
Intervención BR	7,50	n.a	n.a	n.a	150	150	250	450	575	
IBR Overnight	7,49	n.a	n.a	n.a	147	148	250	450	575	
IBR 1 mes (Tasa fija de OIS)	7,61	n.a	n.a	n.a	32	151	253	460	586	
IBR 3 meses (Tasa fija de OIS)	8,51	n.a	n.a	n.a	35	122	265	504	659	
IBR 6 meses (Tasa fija de OIS)	9,42	n.a	n.a	n.a	36	124	239	528	717	
Pasivas										
TIB	6,50	5.129	3.287	3.861	44	41	215	351	474	
DTF 2/	8,02	1.532	930	1.193	20	36	275	480	618	
Captación < 90 días 3/	6,10	528	366	426	67	103	305	380	462	
Captación a 90 días 3/	8,04	1.505	974	1.239	21	47	276	480	618	
Captación 91-179 días 3/	8,36	490	521	617	-57	88	279	461	628	
Captación a 180 días 3/	8,61	652	515	693	-3	73	248	486	645	
Captación a 181-360 días 3/	10,73	1.115	765	1.184	99	131	304	612	757	
Captación > 360 días 3/	15,04	924	556	990	288	264	504	931	1151	
Total captación de CDT	9,76	5.214	3.698	5.149	120	85	276	615	736	
Ahorro 11/	2,91	n.a	n.a	n.a	8	21	105	165	196	
Activas										
Comercial 4/	11,83	4.067	3.113	3.709	-1	96	241	485	604	
Tesorería	10,31	219	173	210	-128	87	119	368	242	
Preferencial	10,91	1.691	1.599	1.812	-6	95	250	478	620	
Ordinario 5/	12,71	2.158	1.342	1.688	-1	56	217	451	585	
Consumo 6/	19,92	1.741	1.978	2.240	-43	123	275	469	622	
Consumo sin libranza	23,21	1.115	1.071	1.436	-25	130	316	577	741	
Consumo a través de libranza	14,07	626	907	805	12	50	153	218	255	
Tarjeta de crédito (Personas) 7/	28,18	998	642	784	21	90	254	366	437	
Vivienda 8/	12,15	312	378	323	5	43	179	272	322	
Microcrédito	40,28	140	131	150	-25	132	224	463	187	
Activa Ponderada 9/	14,38	-	-	-	-44	79	171	478	566	
Comercial BR 10/	11,90	-	-	-	5	96	246	491	618	
Pasivas										
Pasiva Ponderada	5,83	n.a	n.a	n.a	-55	-1	160	367	374	
Deuda Pública 12/										
	1-jul-22	Monto semanal	Monto Promedio Semanal		1 semana	1mes	13 semanas	año corrido	año completo	
			año 2021	Corrido 2022						
2 años (TES Jul 2024)	10,00	1.478	1.135	127	-35	51	166	317	506	
3 años (TES Nov 2025)	10,65	1.206	1.801	1.871	-38	71	184	327	484	
6 años (TES Abr 2028)	11,20	1.716	1.031	939	-22	94	185	311	445	
8 años (TES Sep 2030)	11,37	1.420	633	831	-23	78	192	325	432	
10 años (TES Jun 2032)	11,54	1.309	580	542	-13	74	203	328	422	
12 años (TES Oct 2034)	11,46	651	497	643	-36	46	180	316	400	

Fuente: Banco de la República y Bloomberg. Cálculos con información de los formatos 088 y 441 de la Superintendencia Financiera de Colombia.

1/ La tasa de intervención y las tasas IBR corresponden a la tasa diaria.

2/ El cálculo de la DTF se hace sobre las captaciones a 90 días de los Bancos, Corporaciones Financieras y Compañías de Financiamiento Comercial. La DTF que se presenta corresponde a la calculada en la respectiva fecha con información del viernes anterior hasta el jueves de misma semana y tiene vigencia para la siguiente semana.

3/ Las tasas de captación corresponden a la información de CDT por plazos. Incluye la información para el total de sistema financiero.

4/ Promedio ponderado por monto de las tasa de crédito ordinarios, preferenciales y de tesorería.

5/ No incluye créditos ordinarios entre 1 y 30 días.

6/ No incluye tarjetas de crédito.

7/ Calculada sin tener en cuenta consumos a 1 mes ni avances en cuenta corriente.

8/ Corresponde al promedio ponderado de los créditos desembolsados para adquisición de vivienda en pesos y en UVR. Antes de realizar el promedio ponderado a la tasa de los créditos en UVR se le suma la variación anual promedio de la UVR de la respectiva semana. No incluye vivienda VIS

9/ Calculado como el promedio ponderado por monto de las tasas de crédito de consumo, preferencial, ordinario y tesorería. Debido a la alta rotación del crédito de tesorería, su ponderación se estableció como la quinta parte de su desembolso semanal.

10/ Promedio ponderado por monto de las tasa de crédito ordinarios, preferenciales y un quinto del desembolso de tesorería.

11/ Incluye el rendimiento de los depósitos de ahorro ordinarios activos y las cuentas AFC.

12/ TES tasa fija en pesos. Las tasas corresponden al promedio ponderado por monto de las negociaciones en SEN y MEC.

b. Tasas de intervención del BR, Interbancaria, DTF (Semana Cálculo) e IBR

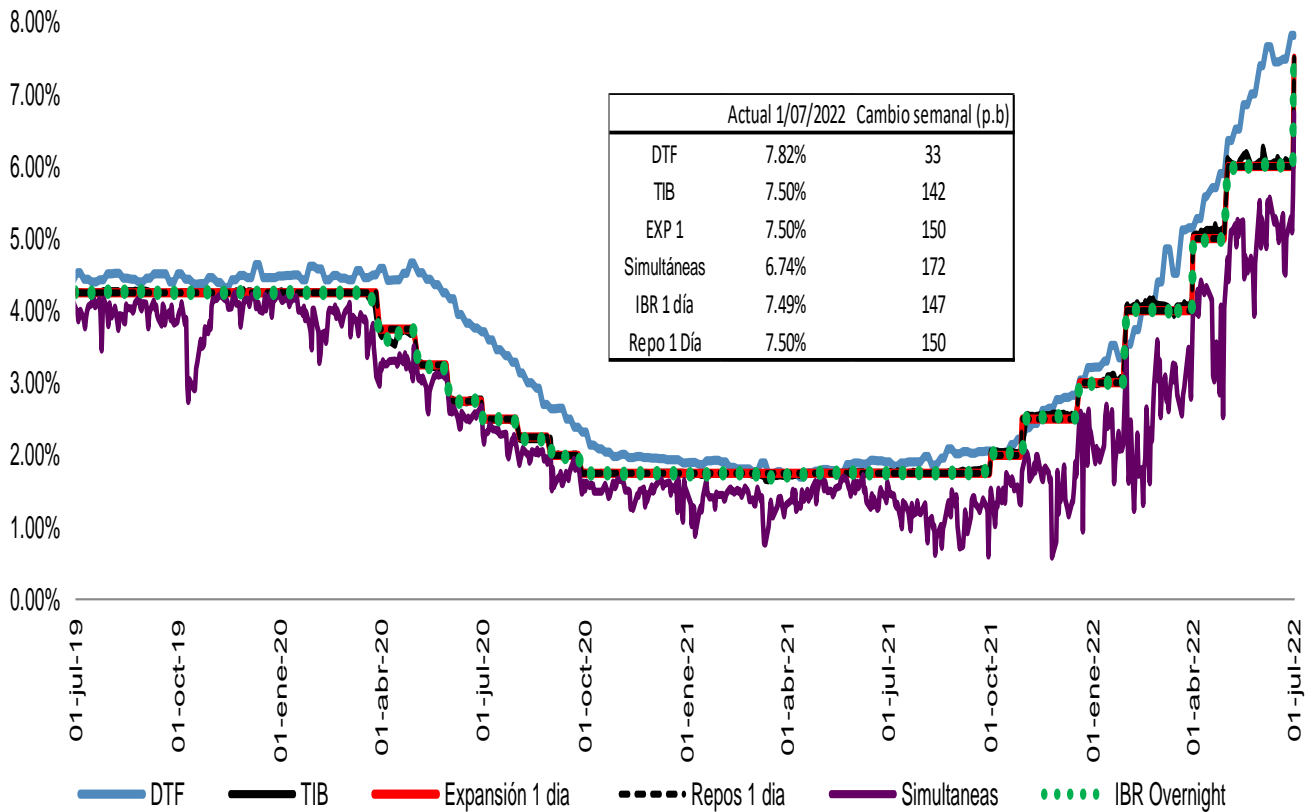

Fuente: Banco de la República, Superintendencia Financiera y SEN.

Spread IBR, TIB y CDT a través de tesorería frente a la tasa de referencia

Promedio 5 días

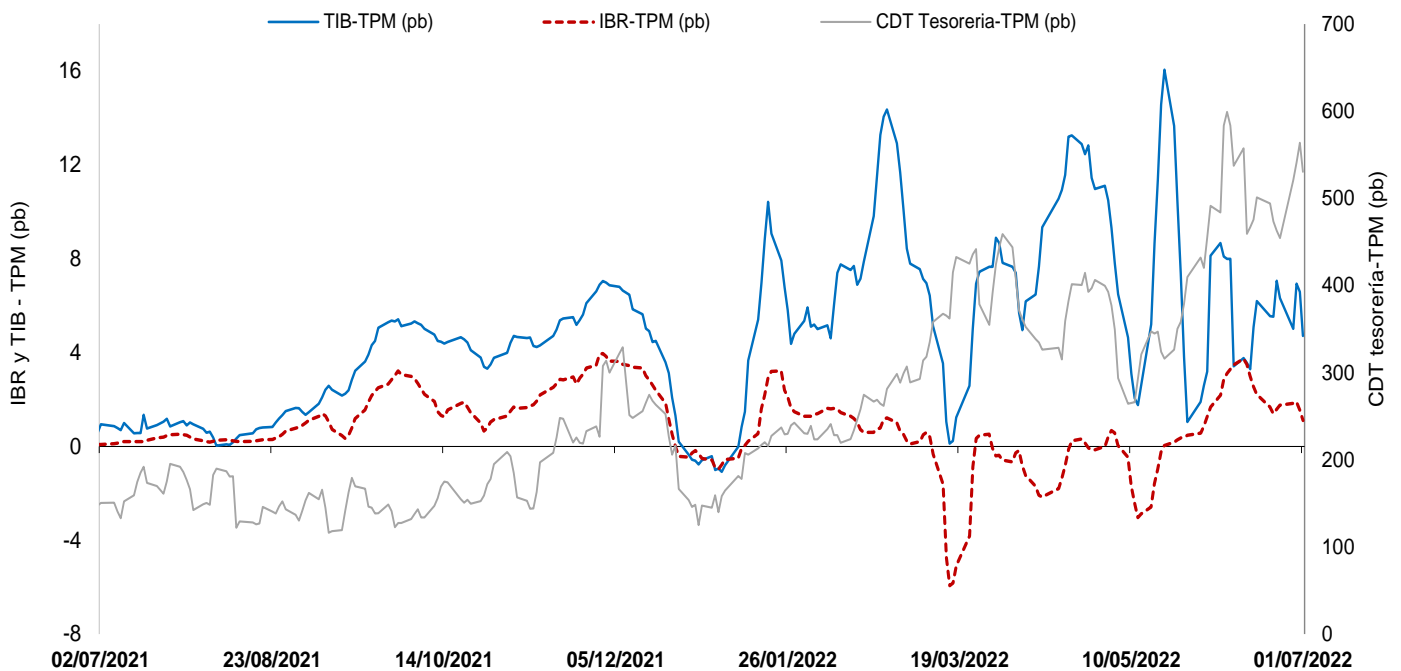

El IBR y la TIB corresponden al plazo de 1 día. La tasa de CDT a través de tesorería no se discrimina por plazo.
 FUENTE: Banco de la República, cálculos con información de la Superintendencia Financiera de Colombia

c. Tasas de interés activas por tipo de préstamo Nominales

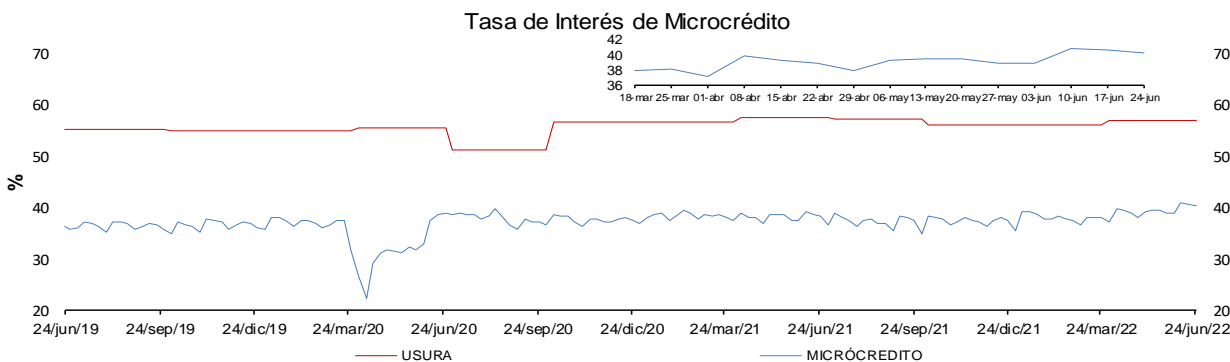
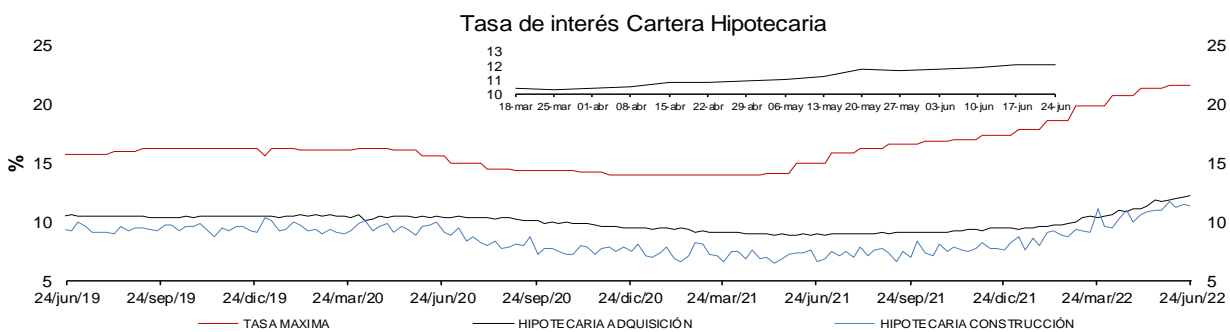
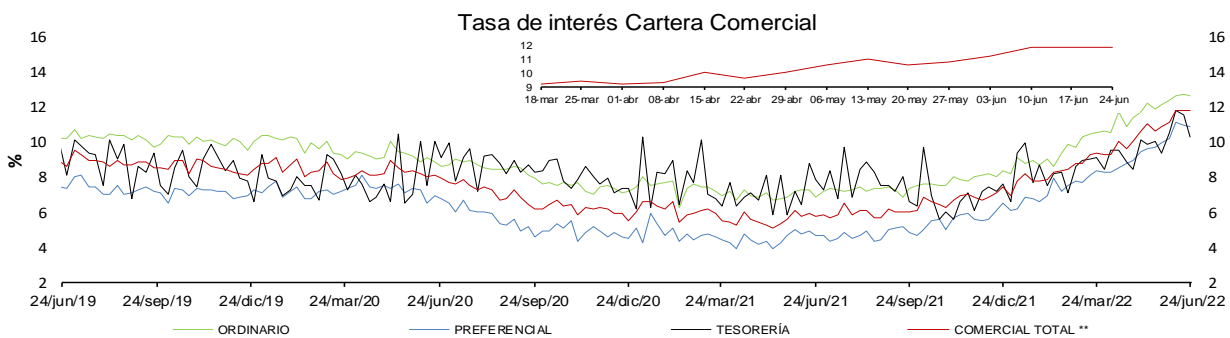
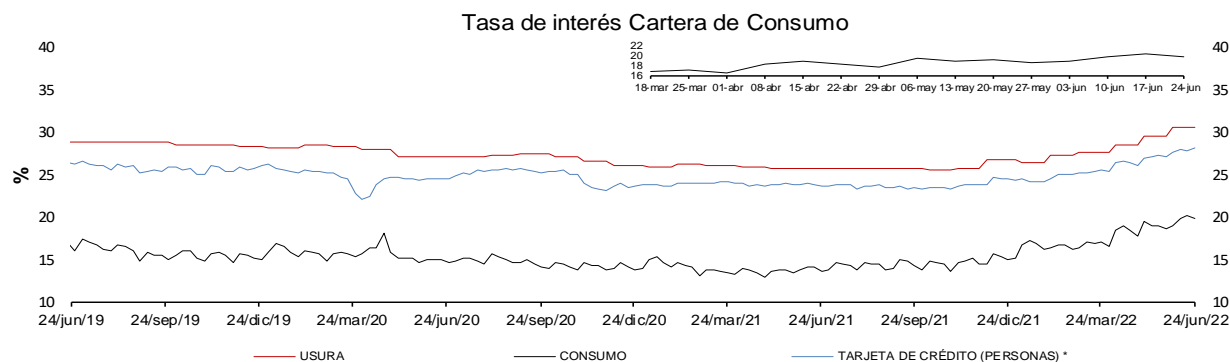

* La tasa de interés de tarjetas de crédito no incluye avances ni compras a 1 mes.

** Promedio ponderado por monto de las tasa de los créditos ordinarios, de tesorería y preferenciales.

FUENTES: Superintendencia financiera de Colombia y cálculos Banco de la República.

d. Tasas de interés reales

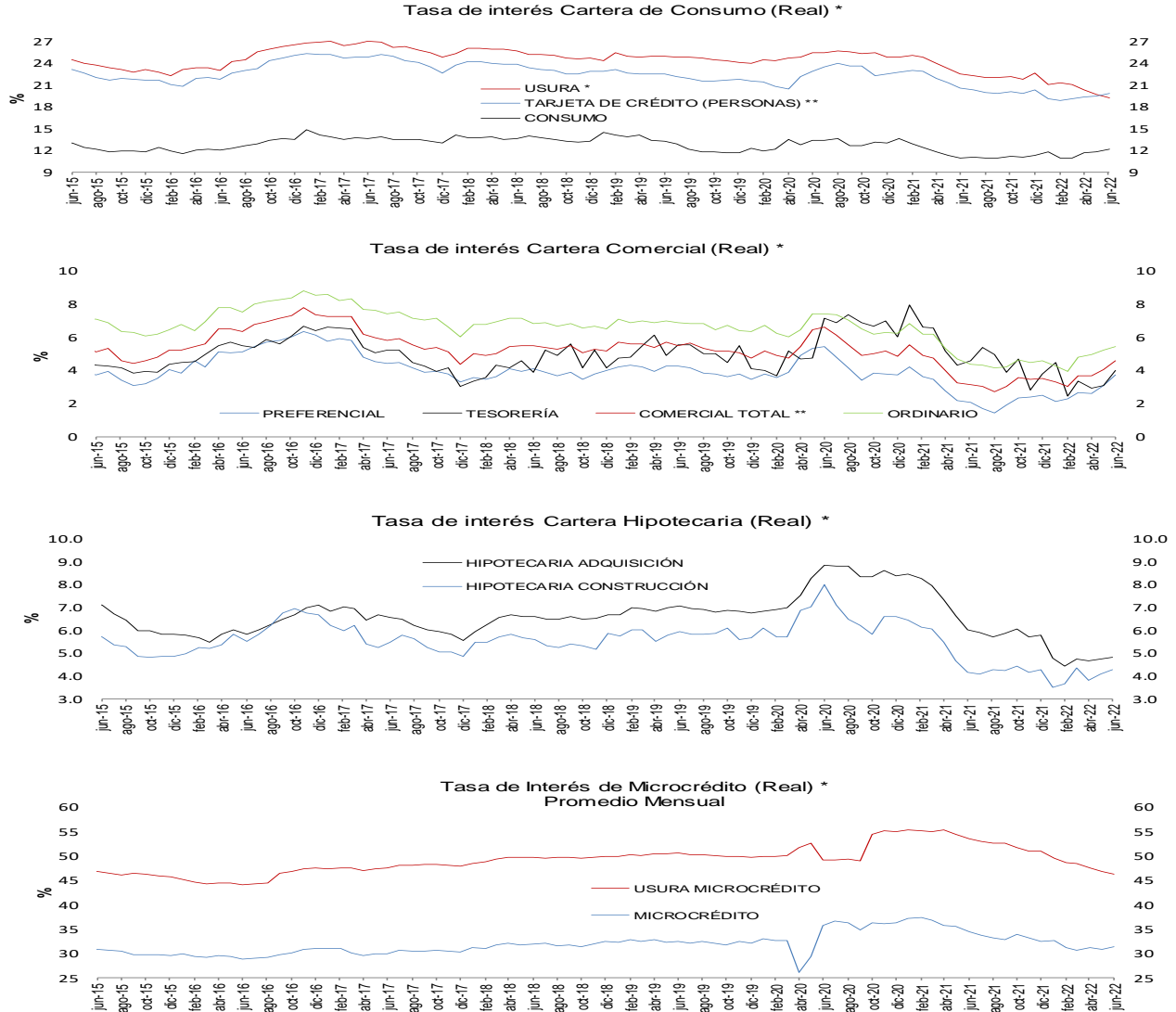

* IPC sin alimentos. Información provisional.

**A partir de la publicación con corte sep 25/2020 se reprocesó la serie, incorporando los cambios en la canasta del IPC sin alimentos utilizada por el BR desde octubre /2020

Fuentes: Banco de la República y Formato 088 de la Superintendencia Financiera de Colombia.

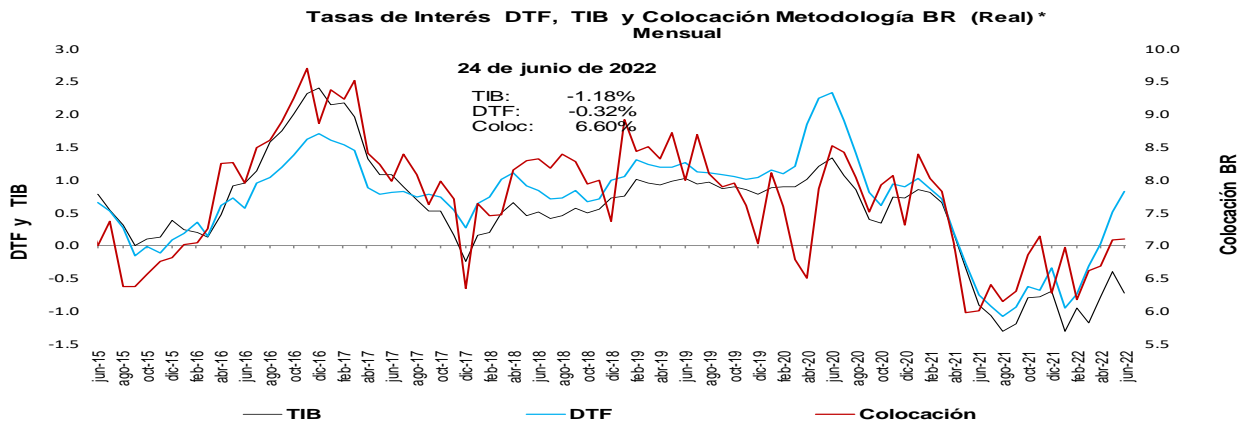

* IPC sin alimentos. Información provisional.

**A partir de la publicación con corte sep 25/2020 se reprocesó la serie, incorporando los cambios en la canasta del IPC sin alimentos utilizada por el BR desde octubre /2020

Fuentes: Banco de la República y Formato 088 de la Superintendencia Financiera de Colombia.

e. Tasas de interés de intervención del BR, tasa de interés ponderada de captación del sistema financiero, DTF y tasa de colocación total del sistema financiero
Promedio móvil de orden 4

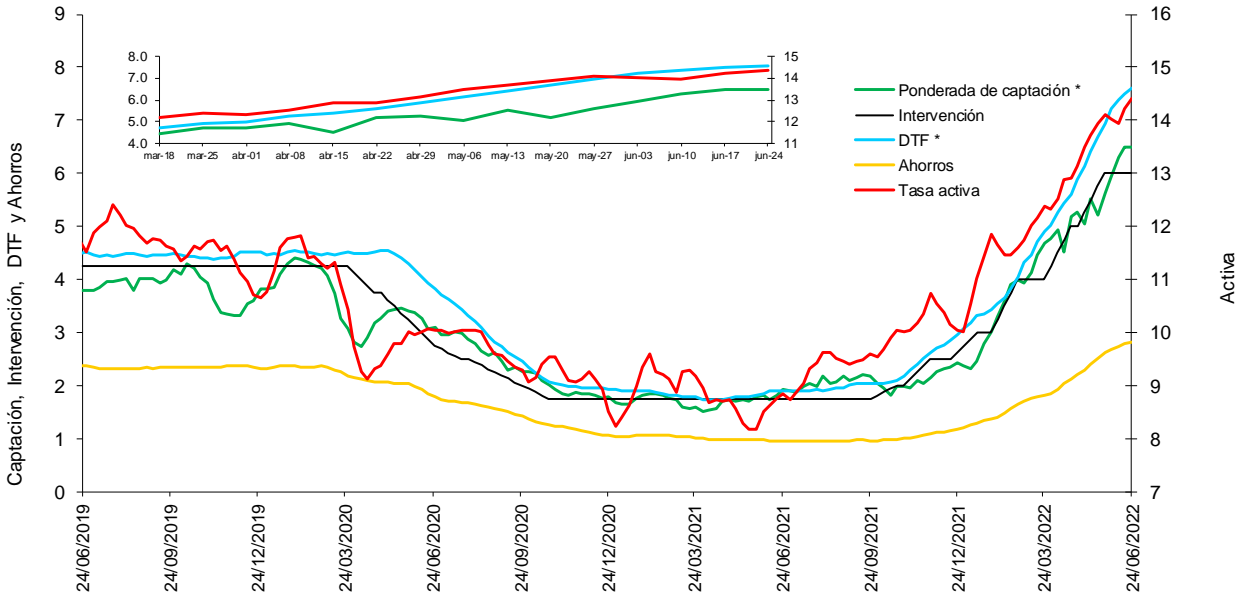

* La DTF está adelantada una semana, es decir no corresponde a la tasa vigente para la semana en cuestión sino a la tasa vigente para la semana siguiente, para que sea comparable con la tasa ponderada de captación de este gráfico.

Fuentes: Banco de la República. Cálculos con información de la Superintendencia Financiera de Colombia.

f. Tasas de interés de deuda pública

Tasas cero cupón TES en pesos y tasa de política monetaria

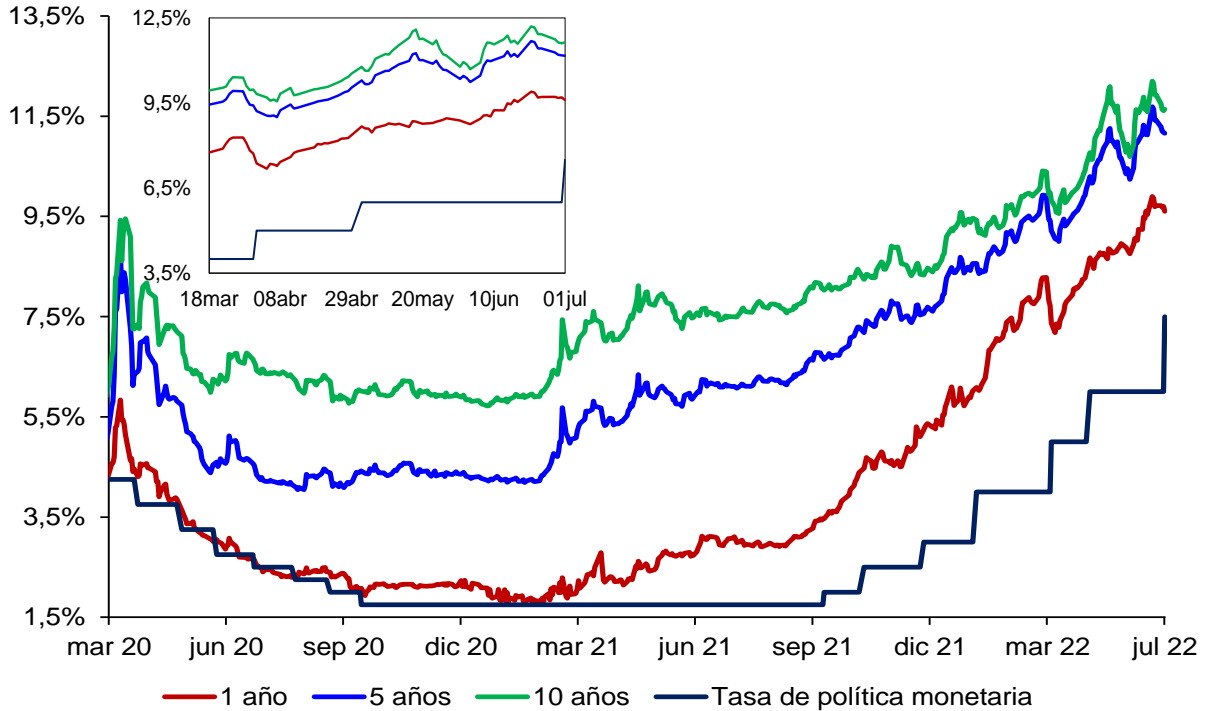

Fuente: SEN y Master Trader. Cálculos: Departamento de Operaciones y Análisis de Mercados

2. Liquidez primaria y mercado monetario

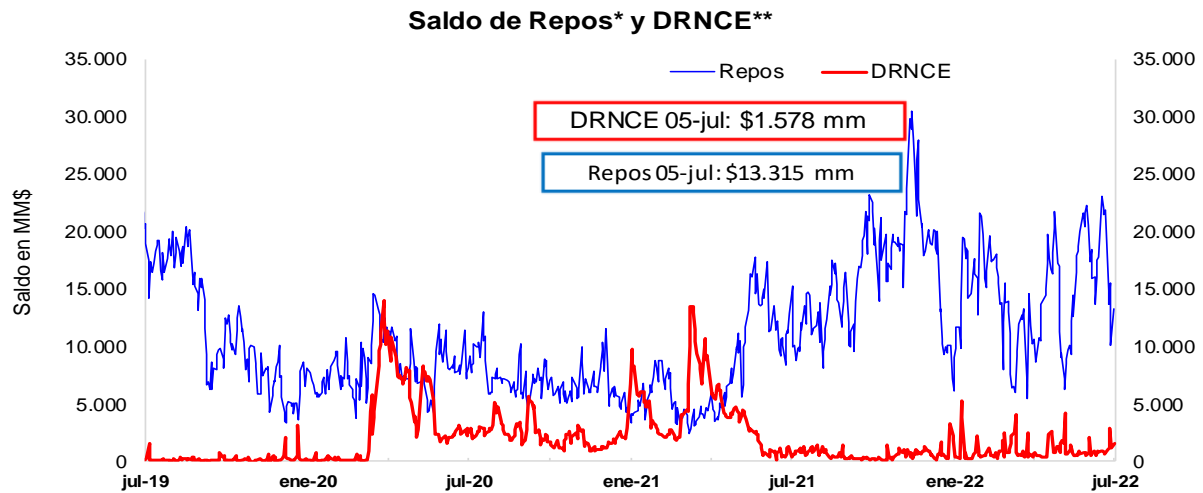

* Los repos incluyen las operaciones de la ventanilla de expansión.

** Depósitos Remunerados No Constitutivos de Encaje. Incluye las operaciones de contracción por ventanilla a 1 día.



*No incluye el saldo de los TES de Control Monetario.

**Incluye los depósitos remunerados y los no remunerados de la TGN en el BR .

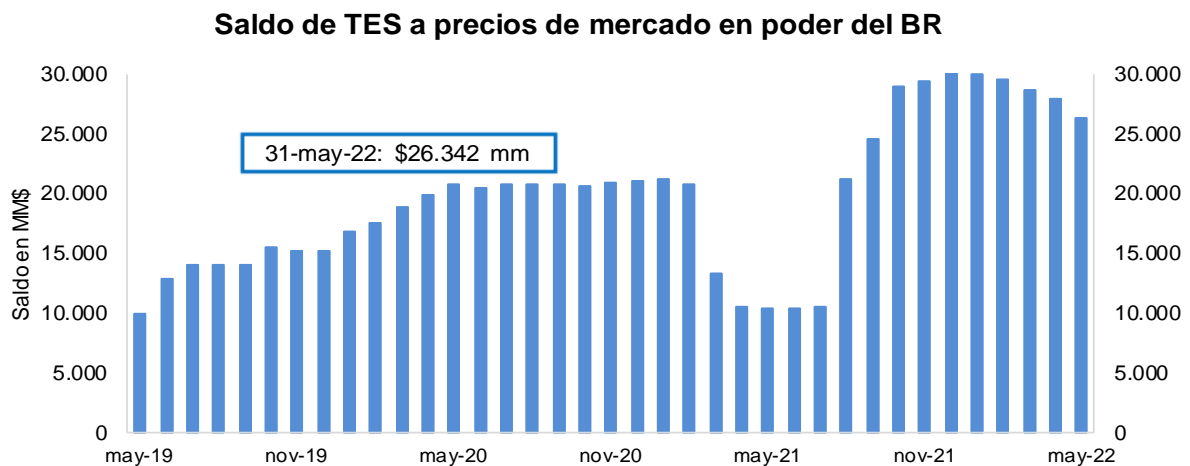

FUENTE: Banco de la República.

3. Pasivos del sistema financiero consolidado y mercado de depósito

a. M1, M3 Y PSE

OFERTA MONETARIA AMPLIADA ^{1/}
Miles de millones de pesos y porcentajes

Concepto	Saldo a junio 24 2022	VARIACIONES									
		SEMANAL		ULTIMAS 4 SEM		ULTIMAS 13 SEM		CORRIDO AÑO		ANUAL	
		ABS	%	ABS	%	ABS	%	ABS	%	ABS	%
OFERTA MONETARIA AMPLIADA- M3* (1+2)	713,316	2,713	0.4	9,360	1.3	23,273	3.4	19,379	2.8	80,279	12.7
1. Efectivo	104,171	-621	-0.6	292	0.3	933	0.9	-4,429	-4.1	10,357	11.0
2. Depósitos en poder del público*	609,145	3,334	0.6	9,068	1.5	22,341	3.8	23,808	4.1	69,923	13.0
Cuenta Corriente	78,429	4,498	6.1	1,443	1.9	-960	-1.2	-1,231	-1.5	5,014	6.8
Ahorros	291,763	2,399	0.8	2,348	0.8	3,629	1.3	-4,706	-1.6	33,612	13.0
CDT + Bonos*	217,812	-436	-0.2	4,546	2.1	17,886	8.9	29,742	15.8	29,299	15.5
CDT menor a 18 meses*	107,113	-312	-0.3	1,971	1.9	11,093	11.6	22,265	26.2	24,355	29.4
CDT mayor a 18 meses*	75,543	-108	-0.1	2,707	3.7	6,913	10.1	7,802	11.5	3,604	5.0
Bonos*	35,156	-16	0.0	-132	-0.4	-121	-0.3	-325	-0.9	1,340	4.0
Depósitos Fiduciarios (impuestos y otros conceptos)	11,843	-3,305	-21.8	811	7.4	1,095	10.2	2,495	26.7	-656	-5.2
Depósitos a la Vista	9,298	178	2.0	-80	-0.8	692	8.0	-2,492	-21.1	2,653	39.9
Repos con el Sector Real	0	-	-	-0	-	-	-	-	-	-	-
3. CDT+ Bonos en poder del Banco de la República	505	-2	-0.4	-19	-3.7	-81	-13.8	-678	-57.3	-2,284	-81.9
TOTAL DEPÓSITOS (2+3)**	609,650	3,332	0.5	9,049	1.5	22,260	3.8	23,130	3.9	67,639	12.5
ITEM DE MEMORANDO											
M1. Medios de pago	182,599	3,876	2.2	1,735	1.0	-27	0.0	-5,660	-3.0	15,370	9.2
M1 + Ahorros	474,363	6,276	1.3	4,083	0.9	3,601	0.8	-10,367	-2.1	48,983	11.5
M2*	657,018	5,856	0.9	8,761	1.4	21,608	3.4	19,701	3.1	76,942	13.3
Depósitos en poder del público sin fiduciarios*	597,302	6,639	1.1	8,257	1.4	21,246	3.7	21,313	3.7	70,579	13.4
M3 sin fiduciarios*	701,473	6,018	0.9	8,549	1.2	22,179	3.3	16,884	2.5	80,935	13.0
Total Depósitos**	609,650	3,332	0.5	9,049	1.5	22,260	3.8	23,130	3.9	67,639	12.5
	Variaciones Anualizadas	Semanal		Últimas 4 sem.		Últimas 13 sem.					
	M3*	21.9		18.7		14.2					
	Efectivo	-26.6		3.7		3.7					
	Dep. en poder del público*	33.0		21.5		16.1					
	M1	205.2		13.2		-0.1					
	M1 + Ahorros	99.9		11.9		3.1					
	M2*	59.3		19.1		14.3					
	Dep.sin Fiduciarios*	78.8		19.8		15.6					
	M3 sin Fiduciarios*	56.5		17.3		13.7					

1/ Incluye FDN a partir del corte del 2 de octubre de 2020, tras la emisión de bonos por parte de dicha entidad dirigida al público en general. No contiene los CDT emitidos por Findeter en el marco del Decreto 581 y la Resolución 1357 de 2020 del MHCP.

* A partir de las estadísticas con corte a ago 28 /2020 se excluyeron los CDT y los bonos en poder del Banco de la República, y se reprocesó la serie desde mar 27/2020 hasta la fecha.

**Incluye los CDTs y bonos en poder del Banco de la República

Fuentes: Banco de la República y Formato 281 de la Superintendencia Financiera de Colombia.

c. M3, PSE Y M1 + AHORRO

En poder del público

Variaciones anuales (%) de datos semanales

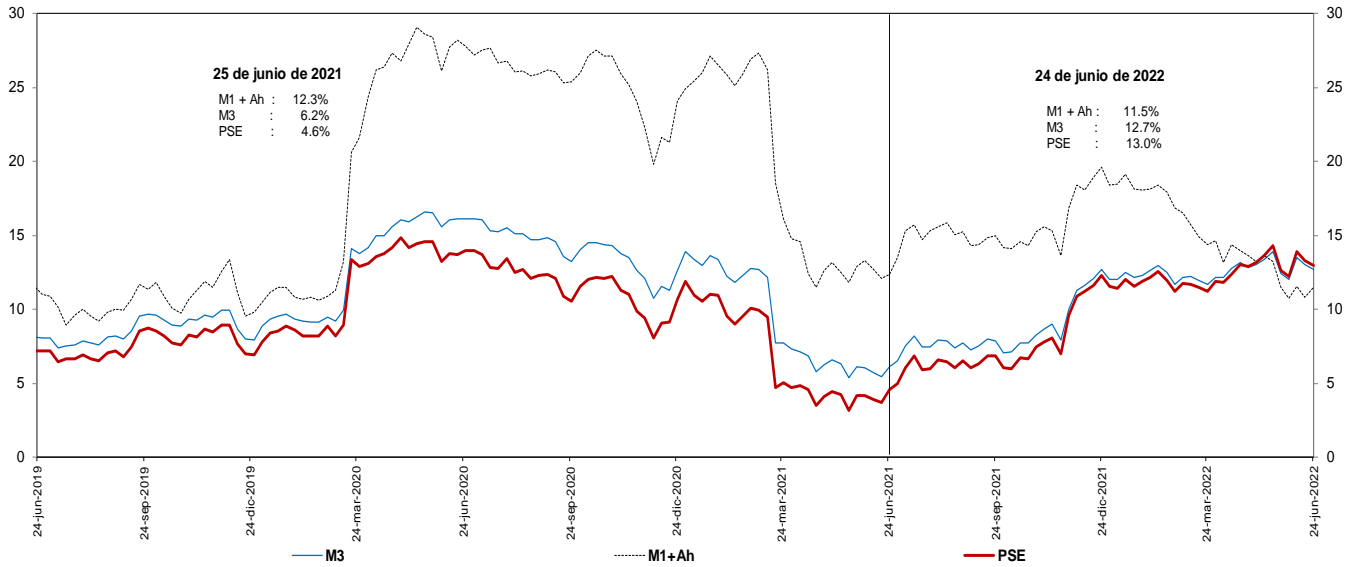

Incluye FDN a partir del corte del 2 de octubre de 2020, tras la emisión de bonos por parte de dicha entidad dirigida al público en general. No contiene los CDT emitidos por Findeter en el marco del Decreto 581 y la Resolución 1357 de 2020 del MHCP.

* A partir de las estadísticas con corte a ago 28 /2020 se excluyeron los CDT y los bonos en poder del Banco de la República, y se reprocessó la serie desde mar 27/2020 hasta la fecha.

Fuentes: Banco de la República y Formato 281 de la Superintendencia Financiera de Colombia.

d. M3 Y PSE sin fiduciarios y M1 + AHORRO

En poder del público

Variaciones anuales (%) de datos semanales

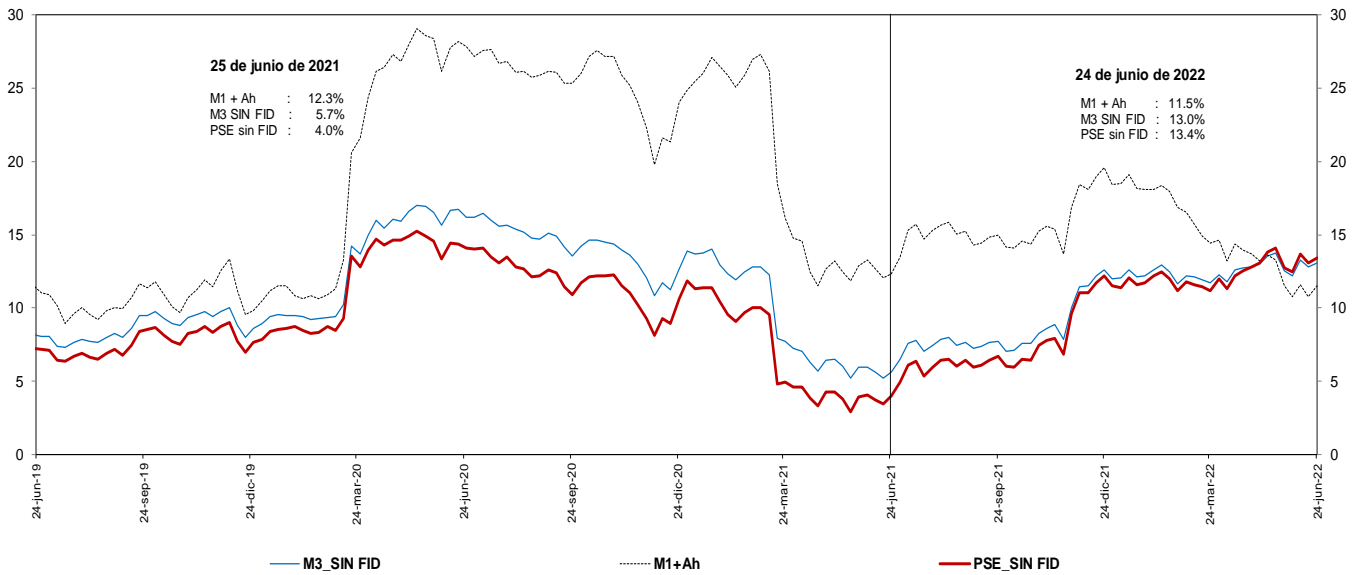

Incluye FDN a partir del corte del 2 de octubre de 2020, tras la emisión de bonos por parte de dicha entidad dirigida al público en general. No contiene los CDT emitidos por Findeter en el marco del Decreto 581 y la Resolución 1357 de 2020 del MHCP.

* A partir de las estadísticas con corte a ago 28 /2020 se excluyeron los CDT y los bonos en poder del Banco de la República, y se reprocessó la serie desde mar 27/2020 hasta la fecha.

Fuentes: Banco de la República y Formato 281 de la Superintendencia Financiera de Colombia.

e. M3 Y PSE sin fiduciarios
En poder del público
Variaciones anualizadas últimas 13 semanas

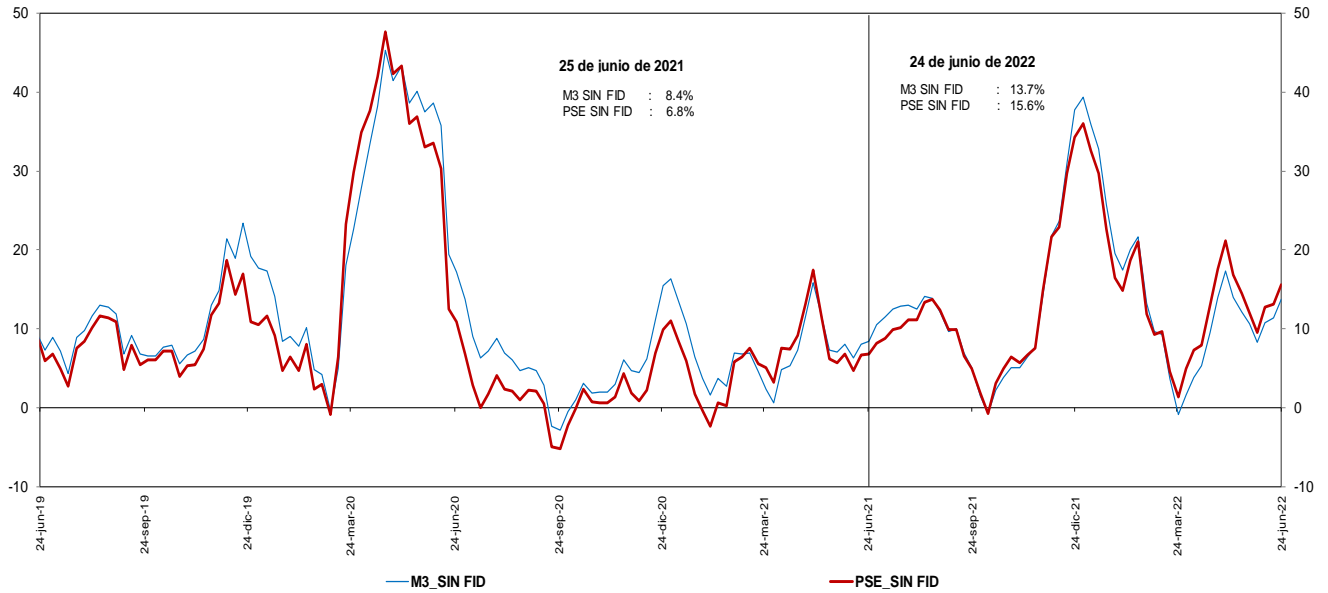

Incluye FDN a partir del corte del 2 de octubre de 2020, tras la emisión de bonos por parte de dicha entidad dirigida al público en general. No contiene los CDT emitidos por Findeter en el marco del Decreto 581 y la Resolución 1357 de 2020 del MHCP.
 * A partir de las estadísticas con corte a ago 28 /2020 se excluyeron los CDT y los bonos en poder del Banco de la República, y se reprocesó la serie desde mar 27/2020 hasta la fecha.

Fuentes: Banco de la República y Formato 281 de la Superintendencia Financiera de Colombia.

g. M3 y M1+AHORRO
En poder del público
Variaciones anualizadas últimas 13 semanas

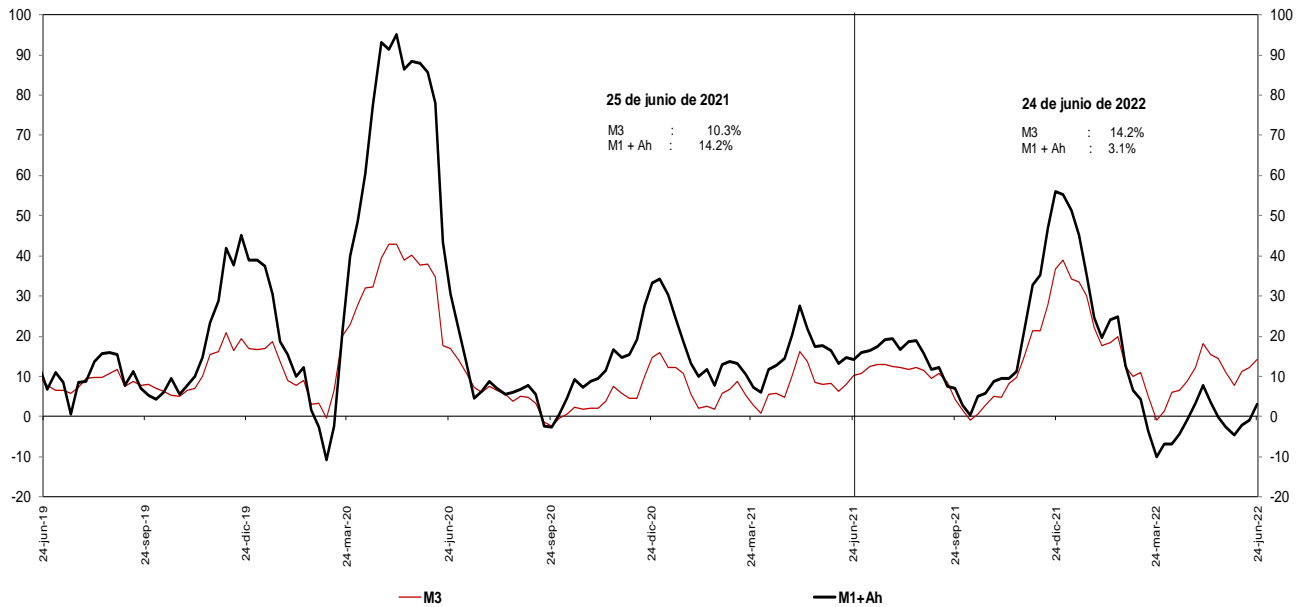

Incluye FDN a partir del corte del 2 de octubre de 2020, tras la emisión de bonos por parte de dicha entidad dirigida al público en general. No contiene los CDT emitidos por Findeter en el marco del Decreto 581 y la Resolución 1357 de 2020 del MHCP.
 * A partir de las estadísticas con corte a ago 28 /2020 se excluyeron los CDT y los bonos en poder del Banco de la República, y se reprocesó la serie desde mar 27/2020 hasta la fecha.

Fuentes: Banco de la República y Formato 281 de la Superintendencia Financiera de Colombia.

i. Base Monetaria y Multiplicador de M3
En poder del público
Promedio de orden 13

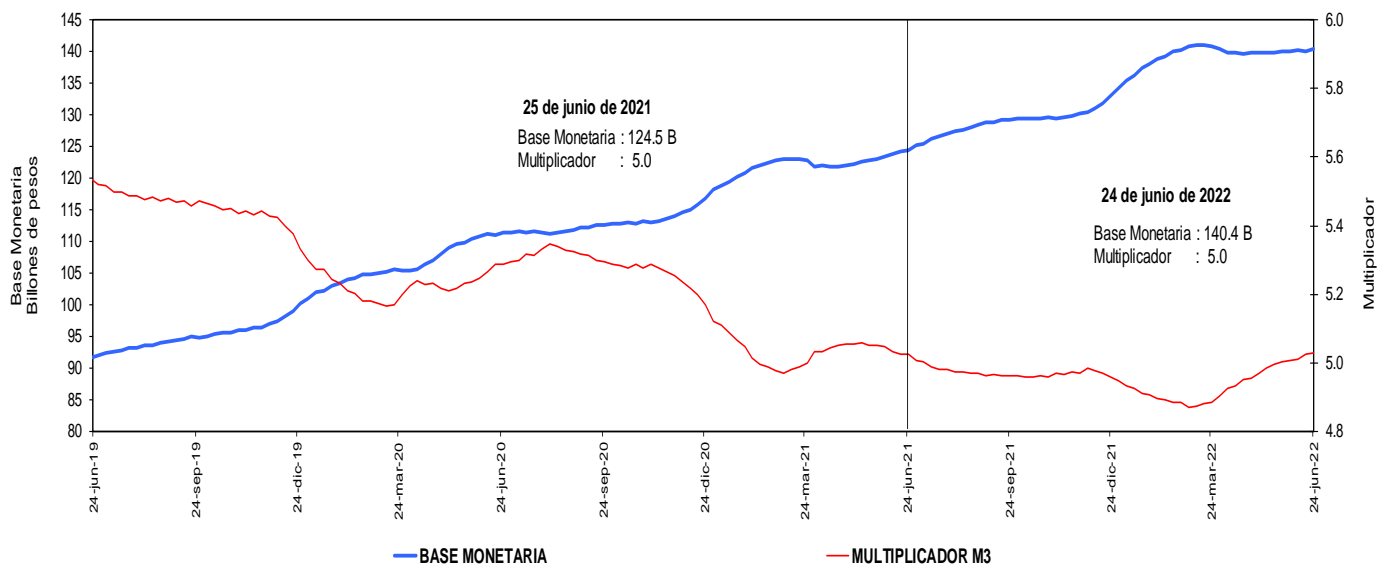

Incluye FDN a partir del corte del 2 de octubre de 2020, tras la emisión de bonos por parte de dicha entidad dirigida al público en general. No contiene los CDT emitidos por Findeter en el marco del Decreto 581 y la Resolución 1357 de 2020 del MHCP.

* A partir de las estadísticas con corte a ago 28 /2020 se excluyeron los CDT y los bonos en poder del Banco de la República, y se reprocesó la serie desde mar 27/2020 hasta la fecha.

Fuentes: Banco de la República y Formato 281 de la Superintendencia Financiera de Colombia.

j. Coeficientes de Efectivo y Reserva
En poder del público
Promedio de orden 13

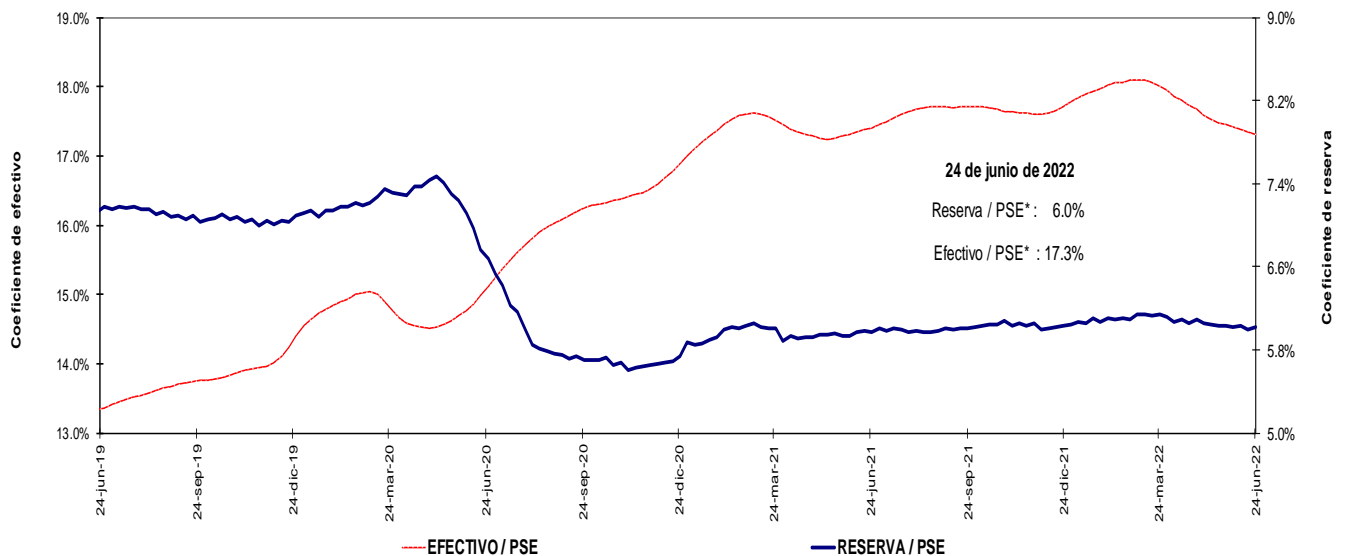

Incluye FDN a partir del corte del 2 de octubre de 2020, tras la emisión de bonos por parte de dicha entidad dirigida al público en general. No contiene los CDT emitidos por Findeter en el marco del Decreto 581 y la Resolución 1357 de 2020 del MHCP.

* A partir de las estadísticas con corte a ago 28 /2020 se excluyeron los CDT y los bonos en poder del Banco de la República, y se reprocesó la serie desde mar 27/2020 hasta la fecha.

Fuentes: Banco de la República y Formato 281 de la Superintendencia Financiera de Colombia.

4. Activos internos del sector financiero y mercado de crédito Cartera

a. Cartera Bruta M/T del Sistema Financiero por Modalidad de Crédito *

24 de junio de 2022

(Miles de millones de pesos y porcentajes)

Moneda		Saldo	Participación %	Variaciones										
				Semanal		Últimas 4 semanas		Últimas 13 semanas		Año corrido		Anual		
				Absoluta	%	Absoluta	%	Absoluta	%	Absoluta	%	Absoluta	%	
Legal	Cartera ajustada	590,869	100.0	1,668	0.3	8,637	1.5	29,888	5.3	50,780	9.4	85,089	16.8	
	Comercial 1/	285,530	48.3	46	0.0	4,302	1.5	15,392	5.7	25,094	9.6	35,028	14.0	
	Consumo	199,386	33.7	1,350	0.7	3,353	1.7	11,028	5.9	19,764	11.0	36,819	22.6	
	Hipotecaria ajustada 2/	90,523	15.3	217	0.2	878	1.0	2,973	3.4	5,044	5.9	11,307	14.3	
	Microcrédito	15,430	2.6	55	0.4	104	0.7	495	3.3	878	6.0	1,935	14.3	
	Memo Item													
	Hipotecaria	87,758	14.9	217	0.2	878	1.0	3,131	3.7	5,334	6.5	12,077	16.0	
	Variaciones Anualizadas			Semanal		Últimas 4 semanas		Últimas 13 semanas		Año Corrido				
	Total cart. ajustada m/l			15.8		21.1		23.1		20.6				
	Comercial			0.8		21.8		24.8		21.1				
Consumo			42.4		24.7		25.6		24.2					
Hipotecaria			13.3		13.5		14.3		12.7					
Microcredito			20.5		9.2		13.9		13.0					
Extranjera	Total cartera en M. E.	17,349		873	5.3	439	2.6	988	6.0	-1,990	-10.3	-165	-0.9	
	Total cartera en M. E. Mill. US\$	4,201		-18	-0.4	-121	-2.8	-121	-2.8	-657	-13.5	-483	-10.3	
	Variaciones Anualizadas m/e			Semanal		Últimas 4 semanas		Últimas 13 semanas		Año Corrido				
	Expresada en pesos			1,366.0		39.5		26.4		-20.2				
Expresada en dólares			-20.2		-31.0		-10.7		-26.1					
Total	Cartera total ajustada	608,218	100.0	2,542	0.4	9,076	1.5	30,876	5.3	48,790	8.7	84,924	16.2	
	Comercial	302,109	49.7	898	0.3	4,737	1.6	16,279	5.7	23,084	8.3	34,703	13.0	
	Consumo	200,156	32.9	1,372	0.7	3,357	1.7	11,129	5.9	19,784	11.0	36,979	22.7	
	Hipotecaria ajustada 2/	90,523	14.9	217	0.2	878	1.0	2,973	3.4	5,044	5.9	11,307	14.3	
	Microcrédito	15,430	2.5	55	0.4	104	0.7	495	3.3	878	6.0	1,935	14.3	
	Variaciones Anualizadas			Semanal		Últimas 4 semanas		Últimas 13 semanas		Año Corrido				
	Total cart. ajustada m/t			24.3		21.6		23.2		19.0				
	Comercial			16.7		22.8		24.8		18.0				
	Consumo			43.0		24.6		25.7		24.2				
	Hipotecaria			13.3		13.5		14.3		12.7				
Microcredito			20.5		9.2		13.9		13.0					

b. Cartera Neta M/T del Sistema Financiero por Modalidad de Crédito*

24 de junio de 2022

(Miles de millones de pesos y porcentajes)

Total cartera neta ml ajustada 3/	554,647		1,988	0.4	8,378	1.5	29,830	5.7	50,762	10.1	86,671	18.5
Total cartera en M. E.	17,281		869	5.3	435	2.6	984	6.0	-1,990	-10.3	-186	-1.1
Cartera Neta Ajustada Moneda Total	571,928		2,857	0.5	8,813	1.6	30,814	5.7	48,772	9.3	86,486	17.8

* No incluye la cartera de las entidades financieras especiales.

1/ Incluye ventas de cartera para manejo a través de derechos fiduciarios y ajustes por leasing operativo

2/ Incluye ajuste por titularización de cartera hipotecaria

3/ A partir de las estadísticas con corte dic 4/2020 no se desagrega la cartera neta por modalidad debido a la inclusión en el formato 281 de la cuenta de provisión general (creada a partir de la C.E 022/2020 de la Superintendencia Financiera de Colombia).

Fuentes: Formato 281 de la Superintendencia Financiera de Colombia, Titularizadora Colombia y cálculos Banco de la República.

c. Cartera bruta en moneda legal
Variaciones anuales (%) de datos semanales

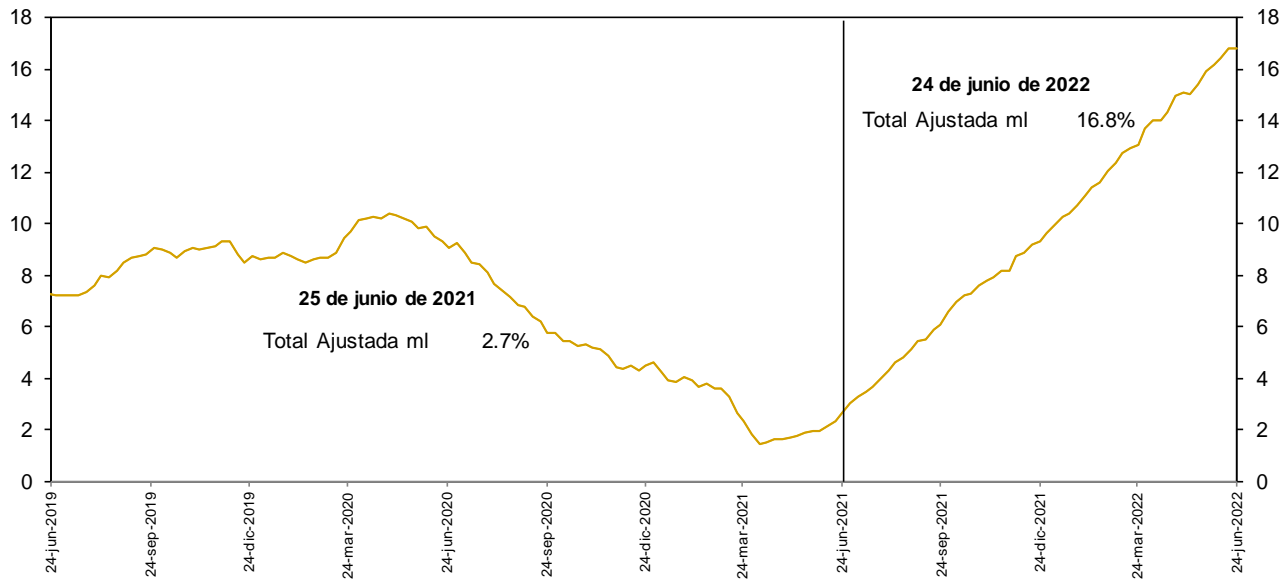

No incluye la cartera de las entidades financieras especiales.

Fuentes: Banco de la República y Formato 281 de la Superintendencia Financiera de Colombia.

d. Cartera bruta en moneda legal por modalidad de crédito
Variaciones anuales (%) de datos semanales

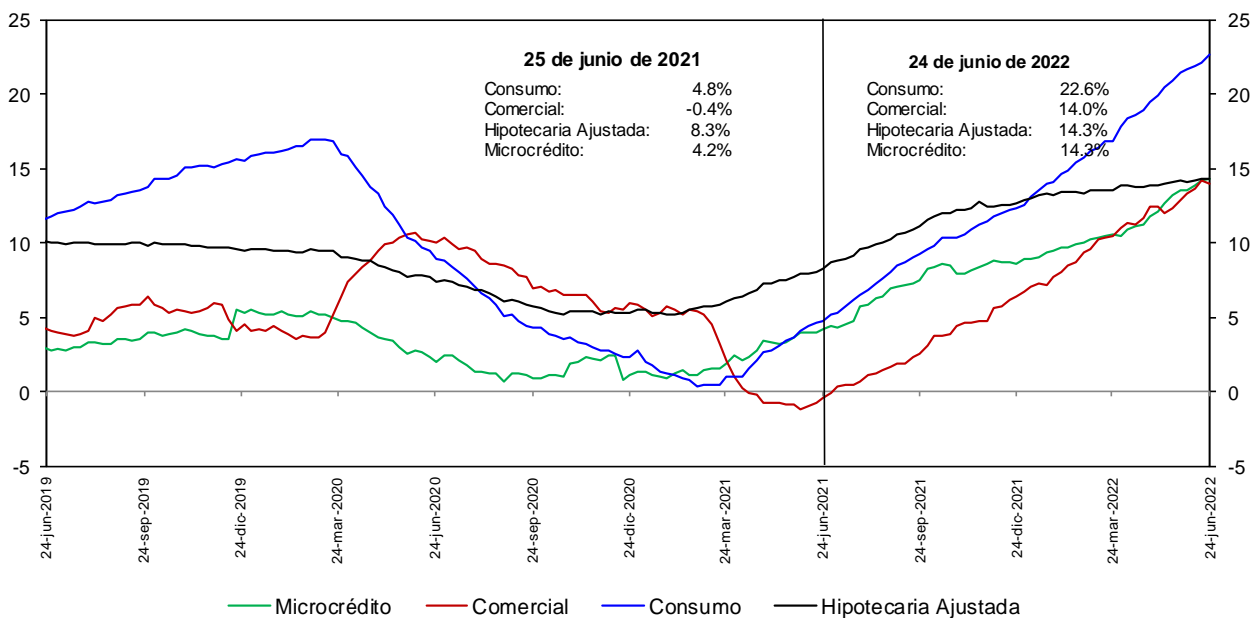

No incluye la cartera de las entidades financieras especiales.

Fuentes: Banco de la República y Formato 281 de la Superintendencia Financiera de Colombia.

e. Cartera bruta en moneda legal por modalidad de crédito
Variaciones anualizadas últimas 13 semanas (%)

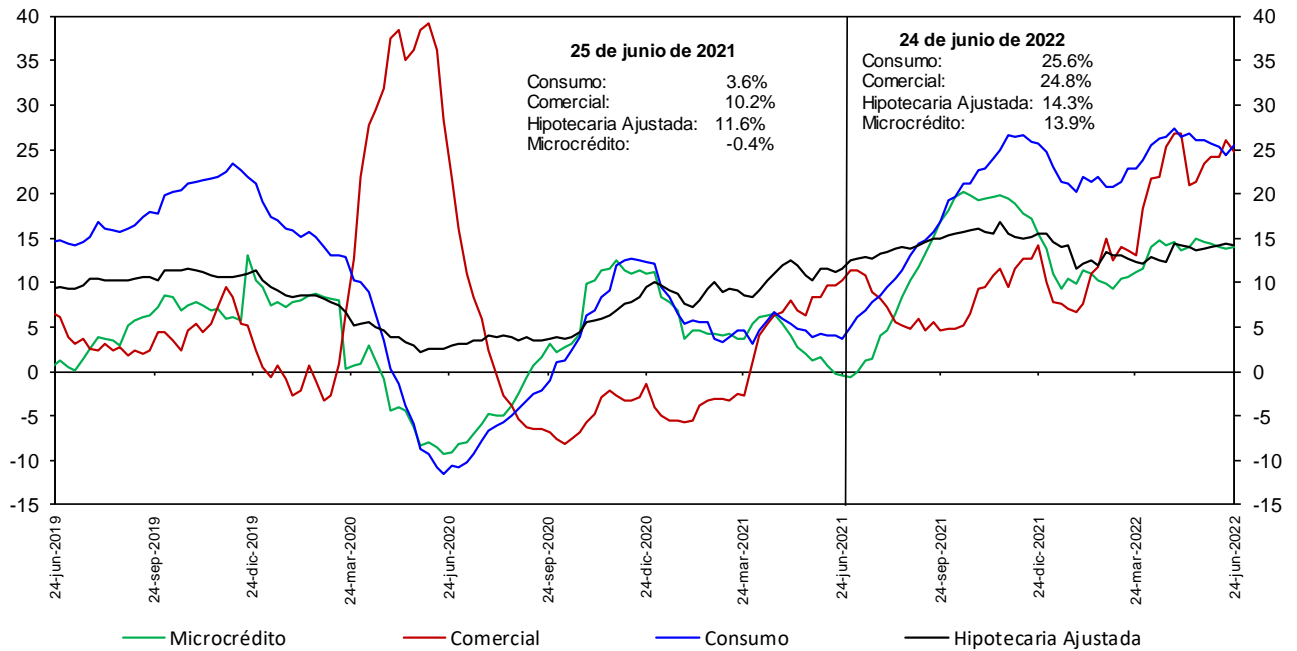

No incluye la cartera de las entidades financieras especiales.

Fuentes: Banco de la República y Formato 281 de la Superintendencia Financiera de Colombia.

h. Cartera moneda extranjera en dólares (%)

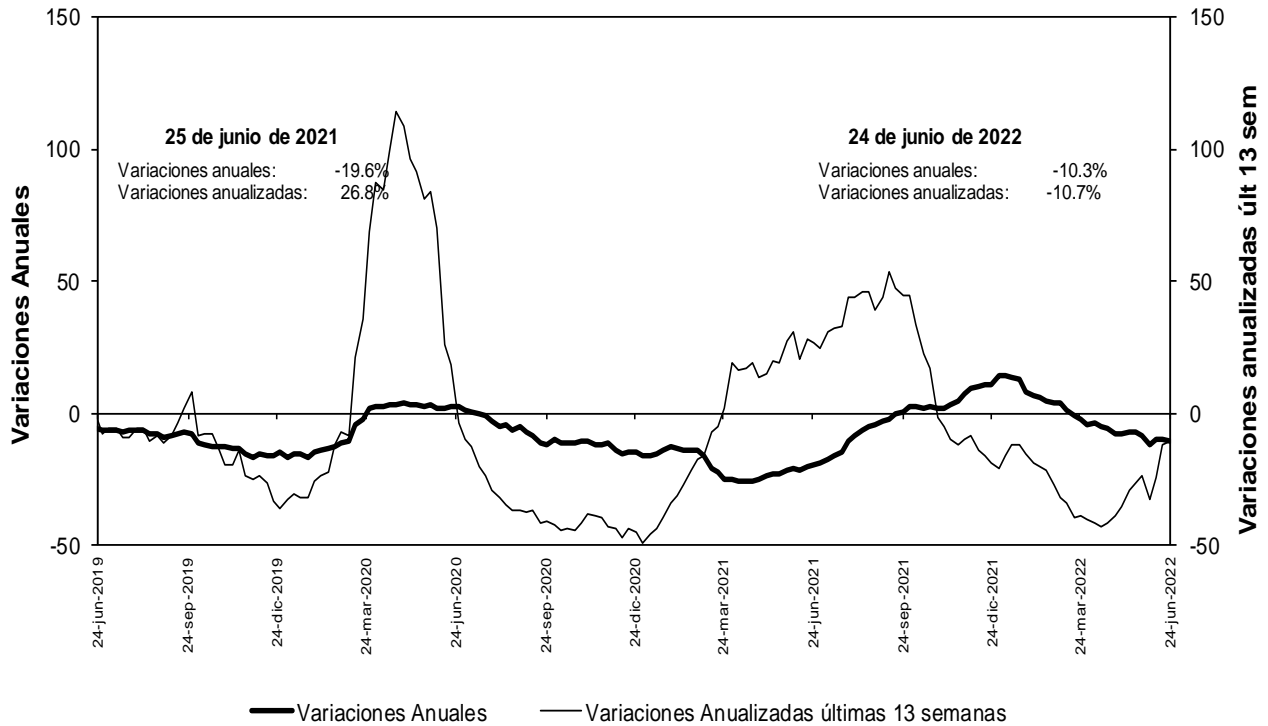

No incluye la cartera de las entidades financieras especiales.

Fuentes: Banco de la República y Formato 281 de la Superintendencia Financiera de Colombia.

n. Bonos emitidos por los establecimientos de crédito -variación anual (%) y saldo (bill.)-

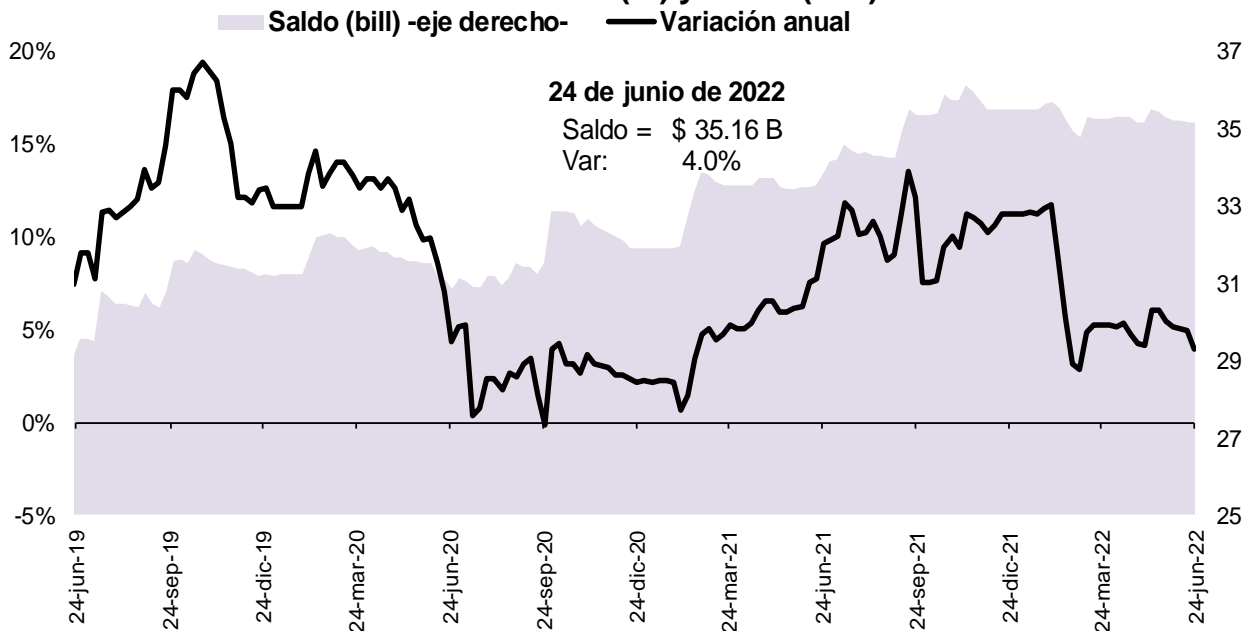

Fuente: Banco de la República, cálculos con información del formato 281 de la Superintendencia Financiera de Colombia

O. Variaciones anuales nominales y reales de agregados monetarios (Información mensual)

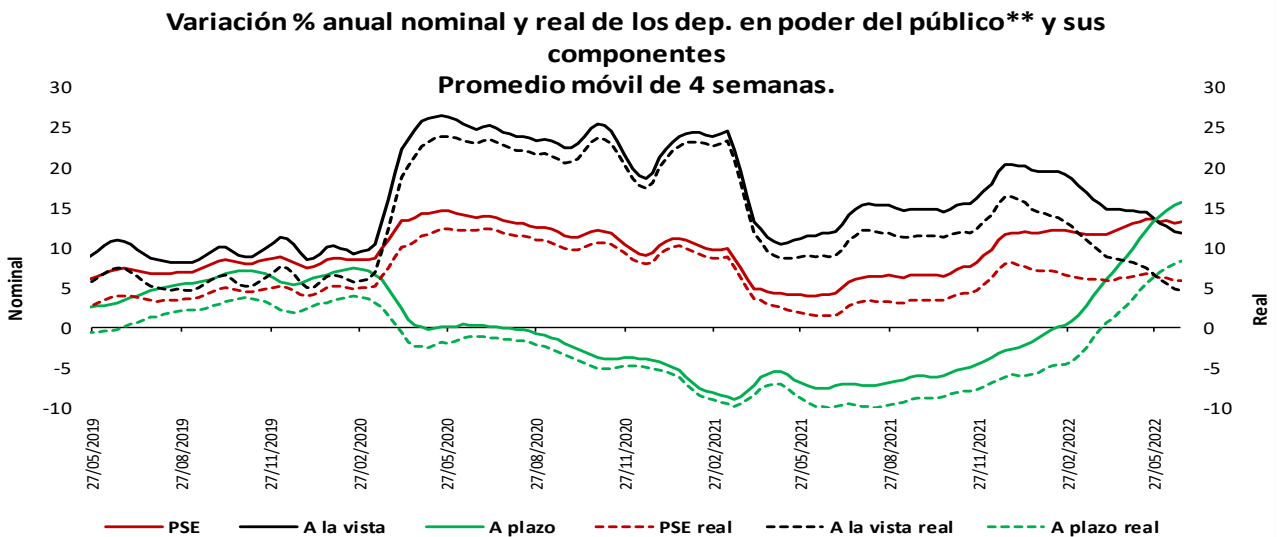
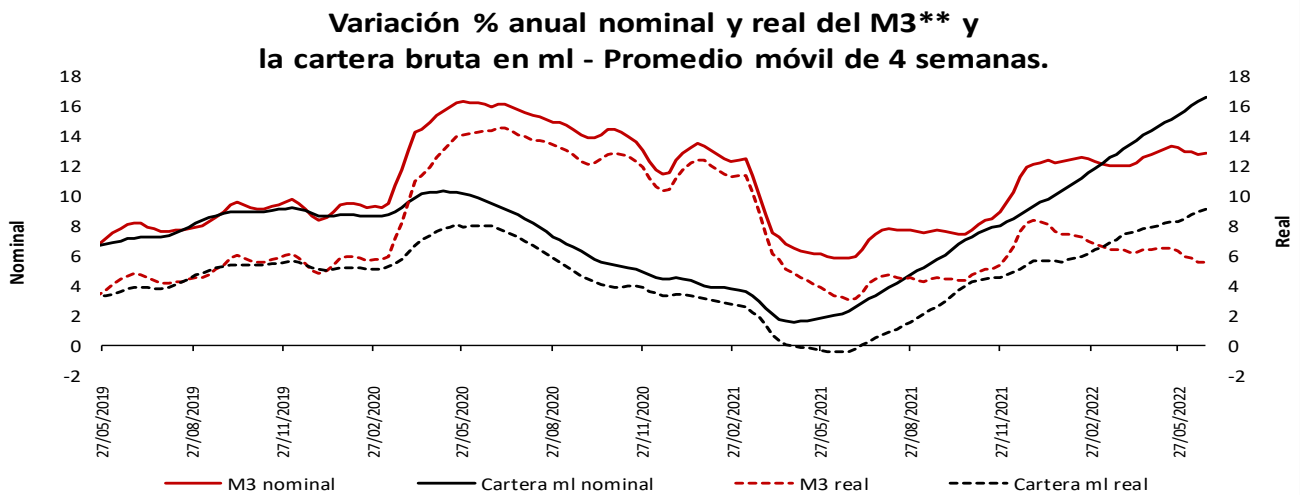
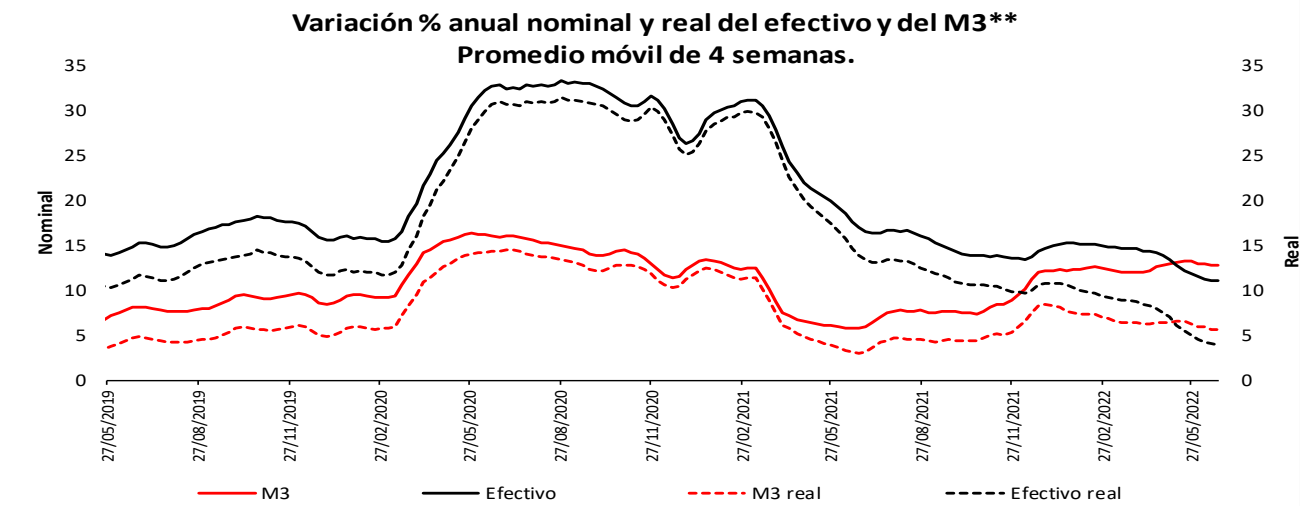

* IPC sin alimentos. Información provisional.

*A partir de la publicación con corte sep 25/2020 se reprocesó la serie, incorporando los cambios en la canasta del IPC sin alimentos utilizada por el BR desde octubre /2020

**No incluye CDT y bonos en poder del Banco de la República.

Fuentes: Banco de la República y Formato 281 de la Superintendencia Financiera de Colombia.

Variaciones anuales, nominales y reales de la cartera

Variación % anual nominal de la cartera** en moneda nacional y sus componentes - Promedio móvil de 4 semanas

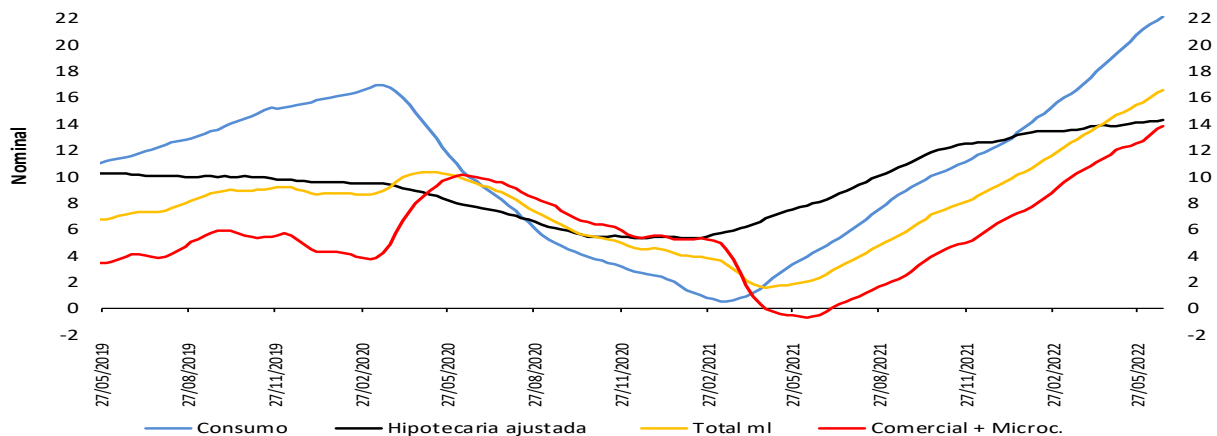

Variación % anual real* de la cartera** en moneda nacional y sus componentes - Promedio móvil de 4 semanas

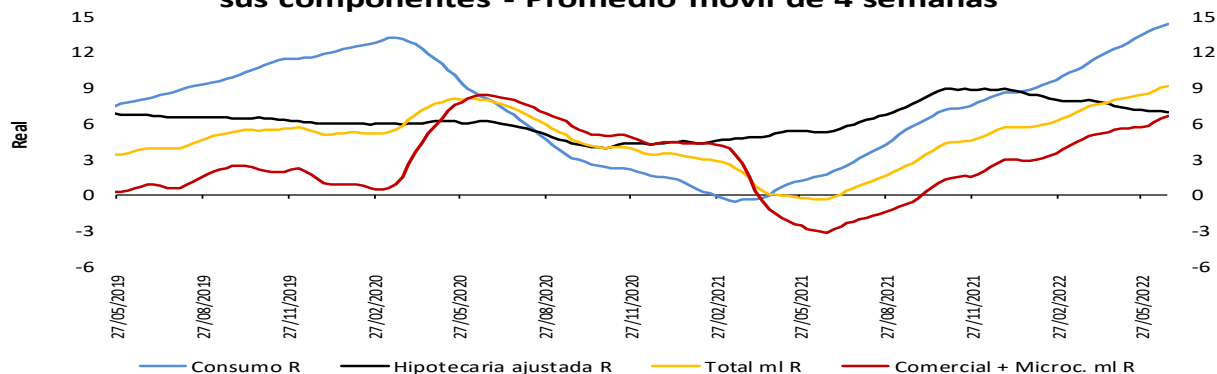

Variación % anual nominal (N) y real (R)* de la cartera** en moneda nacional y total - Promedio móvil de 4 semanas

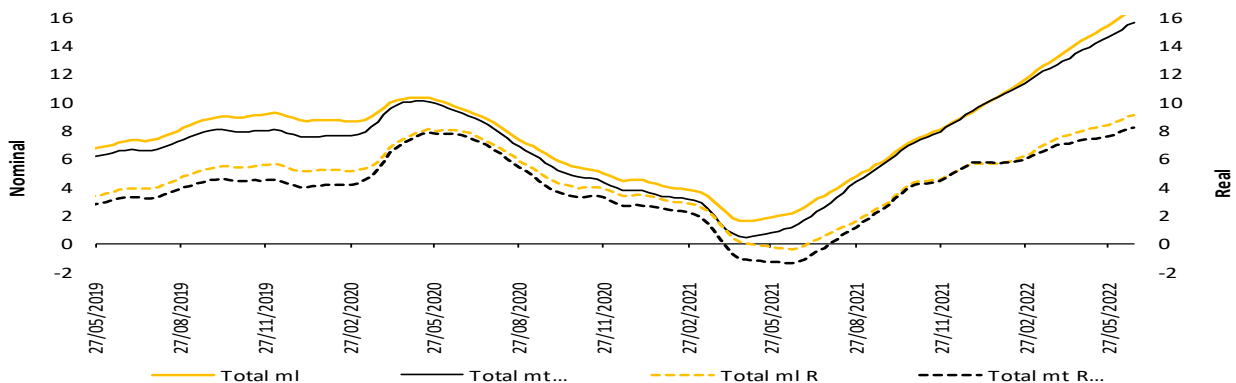

* IPC sin alimentos. Información provisional.

*A partir de la publicación con corte sep 25/2020 se reprocesó la serie, incorporando los cambios en la canasta del IPC sin alimentos utilizada por el BR desde octubre/2020

La cartera en moneda extranjera se ajustó por tasa de cambio.

** No incluye la cartera de las entidades financieras especiales (EFE)

Fuentes: Banco de la República y Formato 281 de la Superintendencia Financiera de Colombia.

5. Margen de intermediación del sistema financiero

α. Información semanal, Promedio móvil de orden 4

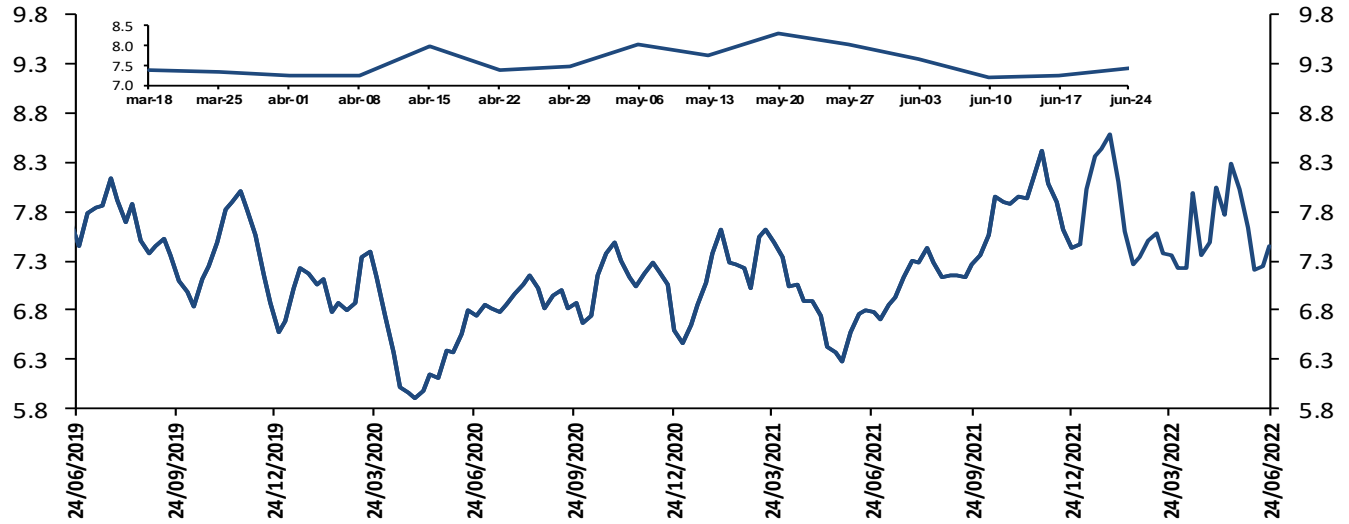

El margen de intermediación se calcula así: $MI = ((1+i_{activa})/(1+i_{pasiva}))-1$

Donde i_{activa} es la tasa de colocación total del sistema del BR e i_{pasiva} es la tasa ponderada de captación.

Fuentes: Banco de la República. Cálculos con información de la Superintendencia Financiera de Colombia.

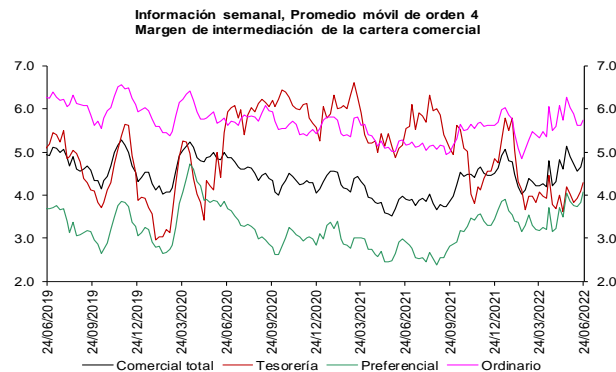

Fuentes: Banco de la República. Cálculos con información de la Superintendencia Financiera de Colombia.

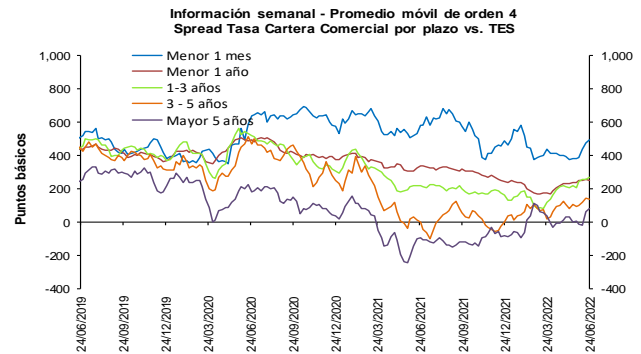

Fuentes: Banco de la República. Cálculos con información de la Superintendencia Financiera de Colombia.

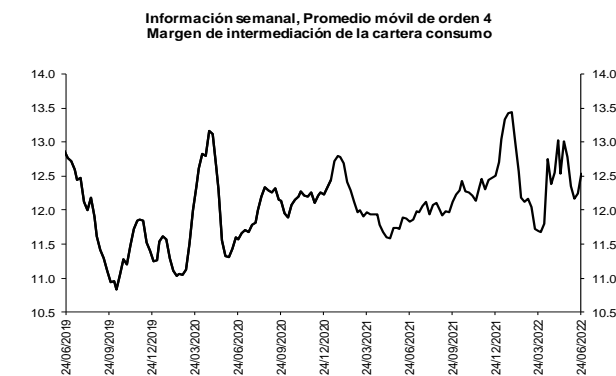

Fuentes: Banco de la República. Cálculos con información de la Superintendencia Financiera de Colombia.

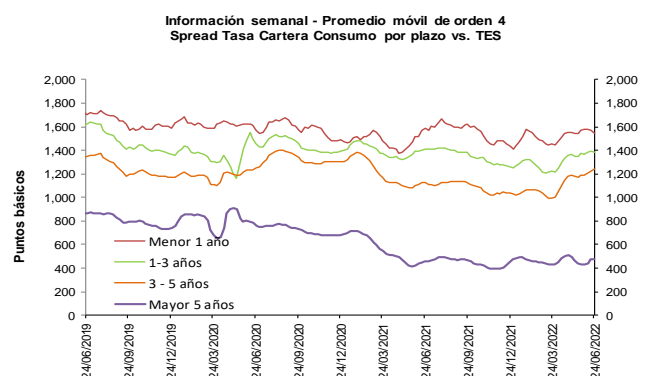

Fuentes: Banco de la República. Cálculos con información de la Superintendencia Financiera de Colombia.



Fuentes: Banco de la República. Cálculos con información de la Superintendencia Financiera de Colombia.

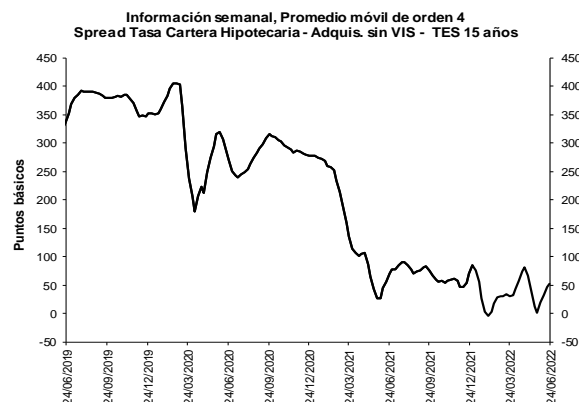

Fuentes: Banco de la República. Cálculos con información de la Superintendencia Financiera de Colombia.

b. Spreads Tasa Cartera Comercial y Consumo por plazo vs. TES (Información semanal - Promedio móvil de orden 4)

	Fecha	Variación (pb)					
		24-jun-22	1 semana	4 semanas	13 semanas	año corrido	año completo
Spread: tasa de interés cartera - tasa TES (puntos básicos)							
Comercial							
Menor a 1 mes	494.1	19.75	112.68	55.18	31.63	(88.58)	
Menor 1 año	253.3	(1.49)	13.08	78.25	13.56	(83.68)	
De 1 - 3 años	268.1	9.80	64.51	150.43	138.92	48.07	
De 3 - 5 años	135.8	(7.39)	40.21	116.86	96.83	137.29	
Mayor 5 años	78.0	18.60	71.94	43.80	169.36	170.96	
Consumo							
Menor 1 año	1,545.2	(22.73)	(27.50)	87.90	137.11	(37.91)	
De 1 - 3 años	1,382.5	(13.31)	8.67	157.21	128.46	(29.70)	
De 3 - 5 años	1,239.5	13.23	55.40	243.35	210.22	111.58	
Mayor 5 años	473.4	0.83	44.68	41.35	(0.72)	19.14	
Vivienda							
Mayor 15 años	51.8	4.35	50.20	22.07	(32.50)	(18.23)	
Memo ítem (Información semanal - Promedio móvil de orden 4)							
	Monto semanal	Variación (pb)					
	mm de pesos	1 semana	4 semanas	13 semanas	año corrido	año completo	
Tasas Comercial (%)							
Menor a 1 mes	11.1	188	21.85	119.90	211.74	383.81	349.82
Menor 1 año	11.0	1,950	18.73	66.25	236.87	430.71	523.80
De 1 - 3 años	13.0	828	34.12	112.68	303.54	533.25	690.49
De 3 - 5 años	12.3	279	12.15	69.86	273.39	445.12	693.99
Mayor 5 años	12.1	573	34.24	86.75	203.38	477.71	563.73
Tasas Consumo (%)							
Menor 1 año	23.9	27	(2.51)	25.66	246.53	554.27	569.58
De 1 - 3 años	24.1	173	11.01	56.84	310.32	522.80	612.71
De 3 - 5 años	23.4	960	32.76	85.05	399.88	558.51	668.27
Mayor 5 años	16.1	1,147	16.47	59.49	200.93	307.63	411.92
Tasas Vivienda (%)							
Mayor 15 años	12.0	323	10.80	51.99	173.73	254.30	306.87
Tasas Tes (%)							
Menor a 1 mes	6.1	n.a	2.09	7.22	156.56	352.19	438.40
Menor a 1 año	8.4	n.a	20.22	53.17	158.63	417.15	607.49
De 1 a 3 años	10.3	n.a	24.32	48.17	153.11	394.34	642.42
De 3 a 5 años	11.0	n.a	19.53	29.65	156.53	348.29	556.69
Mayor a 5 años	11.3	n.a	15.64	14.81	159.58	308.35	392.77
Mayor a 15 años	11.5	n.a	6.45	1.79	151.66	286.80	325.10

Fuentes: Banco de la República. Cálculos con información de la Superintendencia Financiera de Colombia.

6. Inversiones

a. Inversiones Netas de los Establecimientos de Crédito 1/ (Miles de millones de pesos y porcentajes)

(Miles de millones de pesos)	Saldo a 24/06/2022	VARIACIONES									
		SEMANTAL		ÚLTIMAS 4 SEMANAS		ÚLTIMAS 13 SEMANAS		AÑO CORRIDO		ANUAL	
		ABS	%	ABS	%	ABS	%	ABS	%	ABS	%
A. Moneda Legal	136,681	409	0.3	-366	-0.3	-1,366	-1.0	-2,099	-1.5	4,769	3.6
B. Moneda Extranjera	39,363	1,131	3.0	2,392	6.5	-5,053	-11.4	-7,499	-16.0	-4,685	-10.6
C. TOTAL (A+B=C)	176,043	1,540	0.9	2,026	1.2	-6,419	-3.5	-9,598	-5.2	83	0.0
ITEM DE MEMORANDO											
Moneda Extranjera - En millones US\$ 2/	9,531	-259	-2.6	81	0.9	-2,201	-18.8	-2,240	-19.0	-2,249	-19.1
TASA REPRESENTATIVA DE MERCADO	4,130	225	5.8	218	5.6	344	9.1	149	3.7	391	10.5

b. Inversiones de los Establecimientos de Crédito en ML 1/

(Miles de millones de pesos)	Saldo a 24/06/2022	VARIACIONES									
		SEMANTAL		ÚLTIMAS 4 SEMANAS		ÚLTIMAS 13 SEMANAS		AÑO CORRIDO		ANUAL	
		ABS	%	ABS	%	ABS	%	ABS	%	ABS	%
INVERSIONES NETAS	136,681	409	0.3	-366	-0.3	-1,366	-1.0	-2,099	-1.5	4,769	3.6
A. Establecimientos de crédito	136,681	409	0.3	-366	-0.3	-1,366	-1.0	-2,099	-1.5	4,769	3.6
Inversiones Brutas	136,846	409	0.3	-366	-0.3	-1,369	-1.0	-2,056	-1.5	4,810	3.6
a) Títulos de deuda:	95,866	364	0.4	-789	-0.8	-2,245	-2.3	-3,757	-3.8	-884	-0.9
Título de Tesorería - TES	65,406	306	0.5	-1,522	-2.3	-3,845	-5.6	-5,712	-8.0	-4,284	-6.1
Otros Títulos de deuda pública	15,700	33	0.2	-130	-0.8	327	2.1	596	3.9	1,254	8.7
Otros emisores Nacionales	14,759	24	0.2	864	6.2	1,308	9.7	1,406	10.5	2,167	17.2
Emisores Extranjeros	2	0	-1.6	0	-1.8	-35	-95.0	-46	-96.1	-21	-91.8
b) Instrumentos de patrimonio	6,140	8	0.1	-58	-0.9	-40	-0.7	226	3.8	197	3.3
c) Otras inversiones 2/	34,840	38	0.1	481	1.4	917	2.7	1,474	4.4	5,497	18.7
Deterioro	166	0	0.2	0	0.0	-3	-1.8	43	34.8	41	32.8

c. Inversiones de los Establecimientos de Crédito en ME 1/

(Miles de millones de pesos)	Saldo a 24/06/2022	VARIACIONES									
		SEMANTAL		ÚLTIMAS 4 SEMANAS		ÚLTIMAS 13 SEMANAS		AÑO CORRIDO		ANUAL	
		ABS	%	ABS	%	ABS	%	ABS	%	ABS	%
INVERSIONES NETAS	39,363	1,131	3.0	2,392	6.5	-5,053	-11.4	-7,499	-16.0	-4,685	-10.6
A. Establecimientos de crédito	39,363	1,131	3.0	2,392	6.5	-5,053	-11.4	-7,499	-16.0	-4,685	-10.6
Inversiones Brutas	39,446	1,131	3.0	2,392	6.5	-5,053	-11.4	-7,415	-15.8	-4,602	-10.4
a) Títulos de deuda:	6,454	658	11.4	1,053	19.5	3,715	135.7	2,277	54.5	4,657	259.3
Título de Tesorería - TES	0	0	--	0	--	0	--	0	--	0	--
Otros Títulos de deuda pública	1,758	82	4.9	24	1.4	282	19.1	797	82.8	760	76.0
Otros emisores Nacionales	320	14	4.5	24	8.3	-54	-14.5	-168	-34.5	77	31.6
Emisores Extranjeros	4,376	562	14.7	1,005	29.8	3,487	392.3	1,648	60.4	3,821	689.2
b) Instrumentos de patrimonio	45	3	7.1	-4	-8.1	-6	-11.4	-76	-62.4	-57	-55.6
c) Otras inversiones 2/	32,947	469	1.4	1,343	4.2	-8,762	-21.0	-9,617	-22.6	-9,202	-21.8
Deterioro	84	0	--	0	--	0	--	83	--	83	--

1/ Incluye FDN, a partir de octubre 2 de 2020

2/ Incluye inversiones en subsidiarias y filiales, en asociadas, en negocios y operaciones conjuntas y en derechos fiduciarios. Incluye ajustes por reclasificación entre monedas nacional y extranjera.

Fuentes: Formato 281 de la Superintendencia Financiera de Colombia y cálculos Banco de la República.

8. Activos externos netos y el mercado cambiario

a. Reservas Internacionales

RESERVAS INTERNACIONALES ^{1/}
(Millones de dólares)

Concepto	2021		2022	
	Acum Año dic 31	Acum Año jun 30	Acum Año** jul 1	Acum mes** jul 1
SALDO				
I. Reservas Internacionales Brutas *	58,588	57,171	57,177	
II. Pasivos de Corto Plazo	9	6	6	
III. Reservas Internacionales Netas (I-II) *	58,579	57,164	57,171	
VARIACIÓN				
I. Reservas Internacionales Brutas	-452	-1,417	-1,410	7
Pasivos de Corto Plazo	0	-2	-2	-0
II. Reservas Internacionales Netas	-452	-1,415	-1,408	7
Causaciones, Valuaciones y Provisiones (deterioro)	-1,065	-1,458	-1,444	14
Pasivos con Residentes	0	0	0	0
Opciones call por ejercer	0	0	0	0
MEMO - ITEM				
Saldo Reservas internacionales brutas sin FLAR *	58,019	56,602	56,609	
Saldo Causaciones, Valuaciones y Provisiones (deterioro)	-124	-1,582	-1,568	
Saldo Pasivos con Residentes	0	0	0	
Saldo Opciones call por ejercer	0	0	0	

* Para efectos de reporte al FMI se excluyen los aportes al Fondo Latinoamericano de Reservas FLAR del saldo de reservas internacionales, sin embargo, en la información contable del Banco de la República los aportes al FLAR continúan formando parte de los activos de reservas.

^{1/} A partir del 4 de junio de 2019 los recursos en dólares del Gobierno en el Banco de la República se registran en cuentas diferentes a las de las reservas internacionales, y a partir del 17 de diciembre de 2019, la totalidad de los recursos en moneda extranjera del Gobierno en el Banco de la República se contabilizan por fuera del balance del Banco, por tanto no hacen parte de las reservas internacionales.

El 23 de agosto de 2021 entró en vigencia la asignación general de DEG que realizó el FMI a sus países miembros. En el caso de Colombia esto generó un incremento en las reservas internacionales en DEG1.959,6 m (equivalentes a USD 2.779,6 m utilizando la tasa de cambio DEG/USD de ese día). Posteriormente, el 30 de agosto de 2021 el Gobierno Nacional le compró el monto equivalente a la asignación de DEG para Colombia por un valor de USD 2.787,7 m al Banco de la República (utilizando la tasa de cambio DEG/USD del 30 de agosto). Con esto, las reservas internacionales retomaron a un nivel similar al que tenían antes del 23 de agosto (véase <https://www.banrep.gov.co/es/asignacion-deg-colombia-parte-del-fmi-y-venta-reservas-internacionales-gobierno-nacional>).

** Cifras provisionales.

Fuente: Banco de la República

10. Mercados Financieros

a. Evolución durante la semana

Durante la semana, la percepción del riesgo medida a través del VIX disminuyó 0,5 puntos al pasar de 27,2 a 26,7. Los precios del petróleo tuvieron un comportamiento mixto: la referencia WTI aumentó 0,8% al pasar de USD 107,6 a USD 108,4, mientras que la referencia Brent disminuyó 1,3% al pasar de USD 113,1 a USD 111,6.

Estados Unidos

- El presidente de la Fed, Jerome Powell, dijo que la economía está fuerte y bien posicionada para soportar una política monetaria más estricta, reiteró su compromiso de reducir la inflación, y agregó que es probable que este proceso sea doloroso para algunos. Los presidentes de la Fed de Nueva York, John Williams, y de San Francisco, Mary Daly, reconocieron que tenían que enfriar la inflación, pero insistieron en que un aterrizaje suave de la economía todavía es posible. Por último, la presidenta de la Fed de Cleveland, Loretta Mester, dijo que los funcionarios de la Fed no deben ser complacientes con los aumentos en las expectativas de inflación de largo plazo y que deben actuar con fuerza para frenar las presiones sobre los precios.
- El indicador de confianza del consumidor del Conference Board sorprendió a la baja en junio al ubicarse en 98,7, por debajo de la lectura de 106,4 registrada en mayo y del dato de 100 esperado por el mercado.
- El ISM manufacturero se ubicó en 53 en junio, por debajo del observado en mayo (56,1) y del esperado por el mercado (54,5).
- Las peticiones iniciales semanales de subsidios de desempleo se ubicaron en 231 mil, en línea con las registradas la semana anterior (229 mil) y con lo esperado por el mercado (230 mil).

Asia

- En China, hubo algo de optimismo tras el relajamiento de las medidas de aislamiento para los visitantes extranjeros a este país.
- Las lecturas del PMI manufacturero de China, tanto la convencional (50,2) como la registrada por Caixin (51,7), evidencian una recuperación de la economía china al ubicarse nuevamente por encima del nivel de 50.

Europa

- Un miembro del Banco Central Europeo, Martin Kazaks, dijo que el Banco debería considerar un incremento en la tasa superior a los 25 pb en su próxima reunión.
- De acuerdo con un reporte de la Agencia Internacional de Energía, Europa tiene que estar listo para reducir el uso de gas en 30% teniendo en cuenta el conflicto energético que se ha dado con Rusia.
- El dato preliminar de inflación de la eurozona se ubicó en 8,6% a/a en junio, por encima de la lectura de 8,1% registrada en mayo y del 8,5% esperado por el mercado.
- La tasa de desempleo de la eurozona se ubicó en 6,6% en mayo, por debajo del dato de 6,8% registrado en abril y esperado por el mercado.

América

- En su reporte trimestral de inflación, el Banco Central de Brasil revisó a la baja su escenario base de inflación a 12 meses al 11,31% desde el 11,73%, coincidiendo con la opinión de que el pico inflacionario habría quedado atrás.
- El desempleo de Brasil se ubicó en 9,8% en mayo, por debajo del 10,2 esperado por el mercado y por debajo de 10% por primera vez en seis años.
- En Chile, la economía se expandió 6,4% a/a en mayo, por encima del 5% esperado por el mercado, aunque por debajo de la lectura de 6,9% registrada en abril.
- En Perú, continúa la incertidumbre política tras la renuncia del presidente Pedro Castillo a su propio partido de Gobierno.
- La inflación de Perú se ubicó en 8,81% en junio, por encima del dato de 8,09% registrado en mayo y del 8,06% esperado por el mercado. Esta lectura constituye el mayor dato en 25 años.
- El fin de semana renunció sorpresivamente el ministro de Hacienda de Argentina, Martin Guzmán. El domingo el presidente anunció que su reemplazo sería Silvina Batakis, quien previamente había sido secretaria de Hacienda de la provincia de Buenos Aires.
- En Colombia, el presidente electo anunció que el próximo ministro de Hacienda será José Antonio Ocampo.
- El Banco de la República aumentó por unanimidad la tasa de intervención en 150 pb a 7,5%. El Banco también anunció que el equipo técnico revisó al alza su pronóstico de crecimiento para este año de 5,0% a 6,3%.
- En Colombia, el desempleo de mayo se ubicó en 10,6% a nivel nacional y en 11% a nivel urbano. Es la primera vez desde el inicio de la pandemia que la tasa de desempleo nacional se ubica por debajo del referente pre-pandémico (febrero de 2020 cuando fue 11%).

b. Tasas de interés de Bancos Centrales

	Tasa de interés vigente (%)			
	Actual (a) 01 de julio	Semana anterior 24 de junio	4 sem atrás 01 de junio	Un año atrás
Estados Unidos	1,5 - 1,75	1,5 - 1,75	0,75 - 1	0 - 0,25
Zona Euro	0.00	0.00	0.00	0.00
Japón	-0.10	-0.10	-0.10	-0.10
Reino Unido	1.25	1.25	1.00	0.10
Canadá	1.50	1.50	1.50	0.25
Brasil	13.25	13.25	12.75	4.25
México	7.75	7.75	7.00	4.25
Colombia ↑	7.5	6	6.00	1.75
Chile	9.00	9.00	8.25	0.50
Argentina	52.00	52.00	49.00	38.00
Perú	5.50	5.50	5.00	0.25
Australia	0.85	0.85	0.35	0.10
Nueva Zelanda	2.00	2.00	2.00	0.25
Malasia	2.00	2.00	2.00	1.75
Sudáfrica	4.75	4.75	4.75	3.50
Turquía	14.00	14.00	14.00	19.00
India	4.90	4.90	4.40	4.00
Rusia	9.50	9.50	11.00	5.50
China	4.35	4.35	4.35	4.35
Suiza	-1,25 - -0,25	-1,25 - -0,25	-1,25 - -0,25	-1,25 - -0,25
Indonesia	3.50	3.50	3.50	3.50
Noruega	1.25	1.25	0.75	0.00

Fuente: Bloomberg

c. Inflación observada y expectativas de inflación

	Tasa actual y meta de inflación (%)			Encuesta de expectativas de inflación anual a diciembre del 2022			
	01 de julio			BLOOMBERG		BANCOS CENTRALES*	
	Inflación (b)	Tasa de interés real [(1+a)/(1+b)-1]	Meta de Inflación 2022	Fecha de la encuesta	Resultado (%)	Fecha realización de la encuesta	Resultado (%)
Estados Unidos (may)	8.60	-6.31	2.00	01/07/2022	7.50	-	-
Zona Euro (jun) ↑	8.60	-7.92	<2	01/07/2022	7.20	may-22	6.00
Japón (may)	2.50	-2.54	2.00	01/07/2022	1.90	-	-
Reino Unido (may)	9.10	-7.20	2.00	01/07/2022	8.25	may-22	4.60
Canadá (may)	7.70	-5.76	1.00 - 3.00	01/07/2022	6.40	-	-
Brasil (may)	11.73	1.36	2,25 - 5,25	01/07/2022	9.85	may-22	7.89
México (may)	7.65	0.09	3.00	01/07/2022	7.30	jun-22	7.45
Colombia (may)	9.07	-1.44	2,00 - 4,00	01/07/2022	8.70	jun-22	8.62
Chile (may)	11.55	-2.29	2,00 - 4,00	01/07/2022	10.00	jun-22	10.00
Argentina (may)	60.70	-5.41	12,00 - 17,00	01/07/2022	60.60	may-21	72.62
Perú (jun) ↑	8.81	-3.04	1,00 - 3,00	01/07/2022	6.50	may-21	6.00
Australia (mar)	5.10	-4.04	2,00 - 3,00	01/07/2022	5.80	jun-22	6.66
Nueva Zelanda (mar)	6.90	-4.58	1,00 - 3,00	01/07/2022	5.90	jun-22	4.88
Malasia (may)	2.80	-0.78	-	01/07/2022	2.70	-	-
Sudáfrica (may)	6.50	-1.64	3,00 - 6,00	01/07/2022	6.18	mar-22	5.10
Turquía (jun) ↑	78.62	-36.18	3,00 - 7,00	01/07/2022	65.90	jun-22	64.75
India (may)	7.04	-2.00	2,00 - 6,00	01/07/2022	-	-	-
Rusia (may)	17.10	-6.49	4.00	01/07/2022	15.80	-	-
China (may)	2.10	2.20	3.00	01/07/2022	2.20	-	-
Irlanda (may)	7.80	-7.24	<2	01/07/2022	6.20	-	-
Portugal (jun) ↑	8.70	-8.00	<2	01/07/2022	-	-	-
Grecia (may)	11.33	-10.18	<2	01/07/2022	-	-	-
Suiza (jun) ↑	3.40	-3.53	<2	01/07/2022	-	-	-
Indonesia (jun) ↑	4.35	-0.81	2,50 - 4,50	01/07/2022	3.60	-	-
Noruega (may)	5.70	-4.21	2.00	01/07/2022	4.10	-	-

* Varias autoridades monetarias no hacen encuestas sobre expectativas de inflación.

Fuente: Bloomberg

d. Tasas de los mercados monetarios internacionales

	Plazo	Tasa actual (%) (a)	Semana anterior (%) (b)	4 sem atrás (%)	31 de diciembre de 2021 (%)	Un año atrás (%)	Variación p.b. última semana (a-b)
		01 de julio	24 de junio				
FEDERAL FUND	1 Día	1.58	1.58	0.83	0.07	0.10	0.0
LIBOR	1Día	1.57	1.58	0.82	0.06	0.08	-0.9
LIBOR	1 Mes	1.80	1.63	1.12	0.10	0.10	16.5
LIBOR	3 Meses	2.29	2.23	1.63	0.21	0.14	5.8
ESTR	1 Día	-0.58	-0.58	-0.58	-0.59	-0.57	0.0
EURIBOR	1 Semana	-0.57	-0.57	-0.58	-0.57	-0.57	0.7
EURIBOR	1 Mes	-0.51	-0.55	-0.54	-0.58	-0.56	4.7
EURIBOR	3 Meses	-0.18	-0.22	-0.34	-0.57	-0.54	4.2

Fuente: Bloomberg

Federal fund rate: Tasa interbancaria overnight a la cual los bancos miembros de sistema de la Reserva Federal de los Estados Unidos se prestan el exceso de reservas sin exigir garantía como contrapartida.

Libor: Tasa de interés interbancaria que se aplica en el mercado de capitales de Londres. Esta tasa se construye a partir de las cotizaciones (punta de oferta) que presentan los bancos con mejor calidad crediticia a las 11:00 a.m. hora en Londres, para los diferentes plazos. En el documento se presenta la tasa de referencia para transacciones en dólares. ESTR: es un tipo de interés de referencia que refleja los costos de endeudamiento a un día de los bancos de la eurozona. El Banco Central Europeo (BCE) lo calcula y publica el tipo de cambio. Euribor: tipo de referencia que se construye a partir del tipo de interés medio al que los bancos de la eurozona ofrecen préstamos a corto plazo no garantizados en el mercado interbancario. Los vencimientos de los préstamos utilizados para calcular el Euribor oscilan a menudo entre una semana y un año.

e. Bonos del tesoro americano

BONOS DEL TESORO AMERICANO 1/	Tasa actual (%) (a)	Semana anterior (%) (b)	4 sem atrás (%)	31 de diciembre de 2021 (%)	Un año atrás (%)	Variación p.b. última semana (a-b)
	01 de julio	24 de junio				
0.25	1.64	1.63	1.12	0.03	0.04	0.76
0.50	2.47	2.48	1.62	0.19	0.05	-0.50
2.00	2.84	3.07	2.65	0.73	0.26	-23.2
5.00	2.88	3.19	2.92	1.26	0.89	-30.9
10.00	2.88	3.14	2.91	1.51	1.46	-25.3
30.00	3.11	3.26	3.06	1.90	2.06	-15.6

1/ Bonos genéricos de Bloomberg

Fuente: Bloomberg

f. Spread de deuda soberana*

EMBI (Emerging Market Bond Index) 1/	Spread actual (pb) (a)	Semana anterior (pb) (b)	4 sem atrás (pb)	31 de diciembre de 2021 (pb)	Un año atrás (pb)	Variación última semana (a-b)	Variación porcentual última semana (a/b)-1
	01 de julio	24 de junio	01 de junio				
Plus soberanos	458	431.96	377.53	386.06	355.63	27	6.1%
Colombia	441	419.00	334.00	353.00	249.00	22	5.3%
Argentina	2344	2356.00	1912.00	1688.00	1585.00	-12	-0.5%
Brasil	356	332.00	293.00	306.00	257.00	24	7.2%
México	463	447.00	388.00	347.00	344.00	16	3.6%
Perú	235	220.00	192.00	170.00	163.00	15	6.8%
Venezuela	36634	34915.00	30945.00	55310.00	30699.00	1719	4.9%
Turquía	711	624.00	579.00	579.00	470.00	87	13.9%
Sudáfrica	511	437.00	377.00	353.00	324.00	74	16.9%

1/ Bonos genéricos de Bloomberg

Fuente: Bloomberg

EMBI plus: Emerging Markets Bond Index – Embi + - es un índice creado por JP Morgan que mide los retornos totales de los instrumentos de deuda externa de los países emergentes, incluyendo bonos Bradys en dólares y en otras monedas, préstamos, Eurobonos e instrumentos de deuda local denominados en dólares. Este indicador está concentrado en instrumentos de las tres principales economías de Latinoamérica (Brasil, México y Argentina) con una ponderación de 68%, dejando el resto para los otros países Latinoamericanos. Para el desarrollo de este informe, se considera el spread de dicho portafolio EMBI, sobre la curva cero cupón de los treasuries. EMBI plus país: Emerging Markets Bond Index (Embi +) calculado bajo los mismos criterios del EMBI PLUS considerando únicamente los títulos del respectivo país. Para el desarrollo de este informe, se considera el spread de dicho portafolio EMBI, sobre la curva cero cupón de los treasuries.

g. TED (Libor 3 Meses – T-bills 3 Meses)*

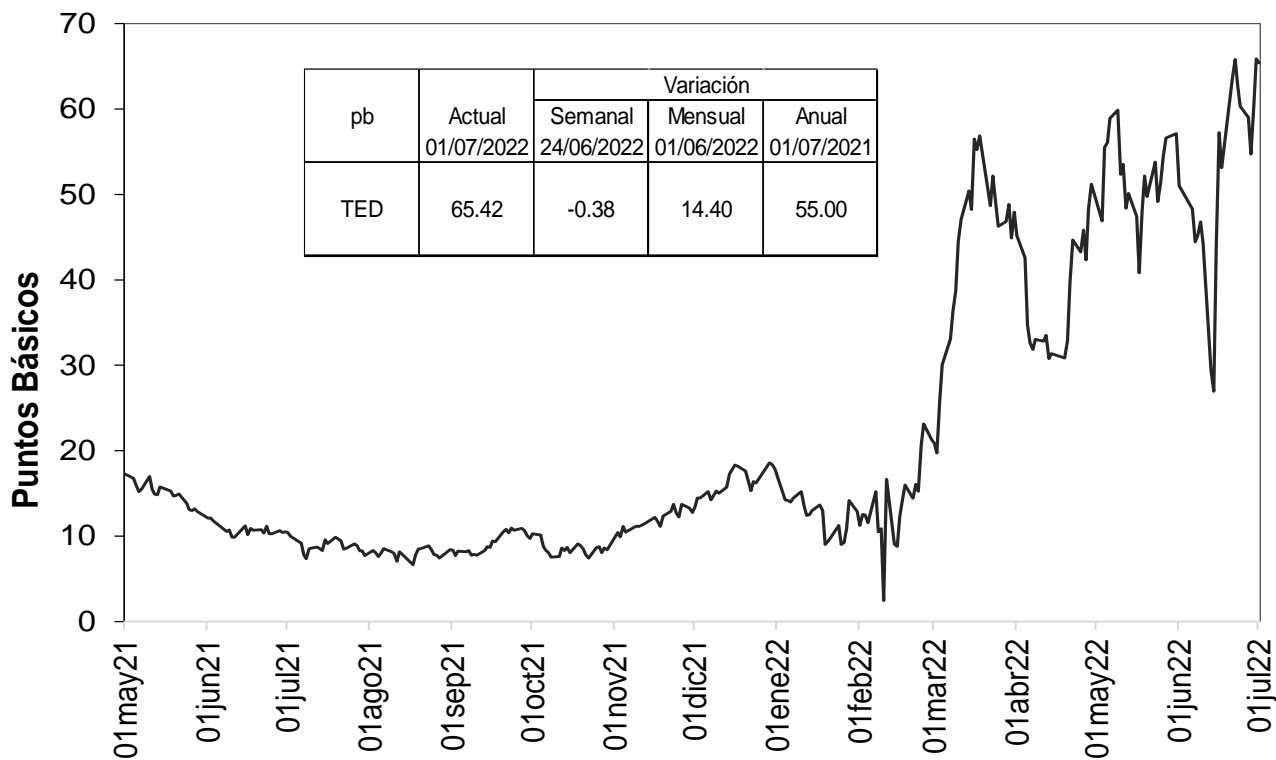

Fuente: Bloomberg, DOAM.

h. Embi plus, embi Colombia, CDS, coeficientes de aversión al riesgo y yankees

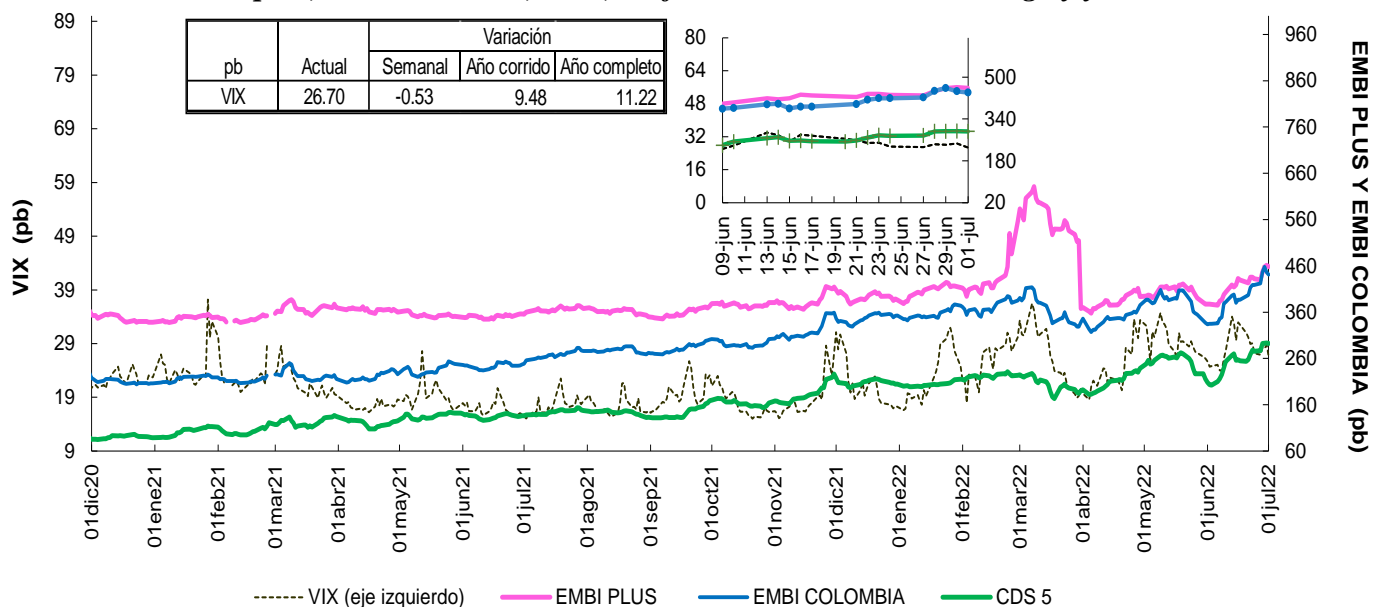

Fuente: Bloomberg, DOAM.

VIX: Índice de volatilidad del “Chicago Board Options Exchange SPX”, que refleja la volatilidad implícita en las opciones sobre las acciones que componen el S&P 500. Se utiliza como un indicador que mide la aversión al riesgo de los inversionistas, la variación se presenta en términos absolutos.

* Para el 24 de diciembre, no hay datos de VIX; EMBI+ y EMBI Colombia.

EMBI-CDS 1-CDS 10-CDS 5

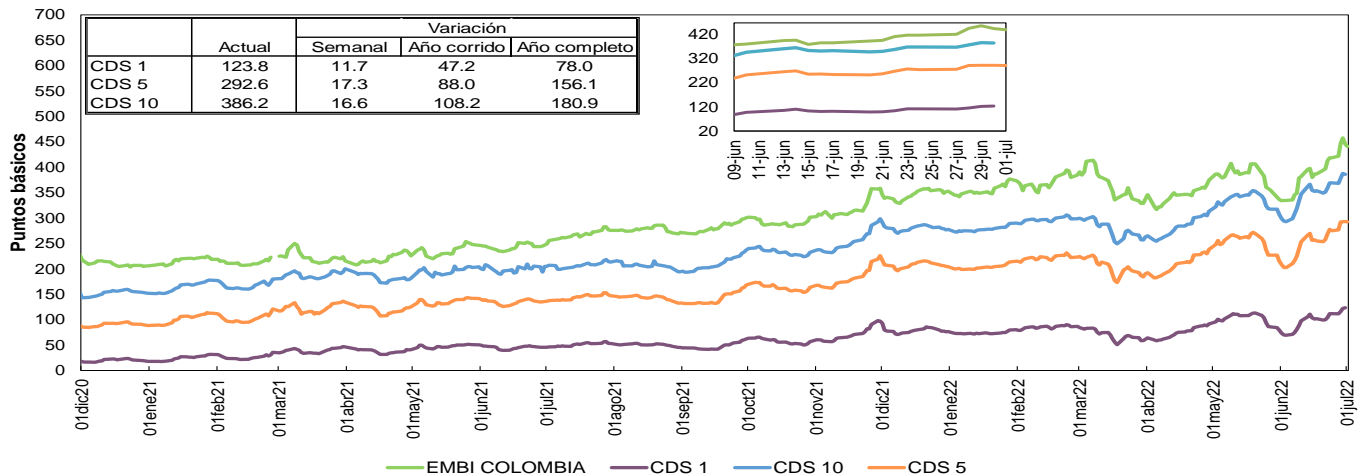

Fuente: Bloomberg, DOAM.

Credit Default Swap América Latina-5 años

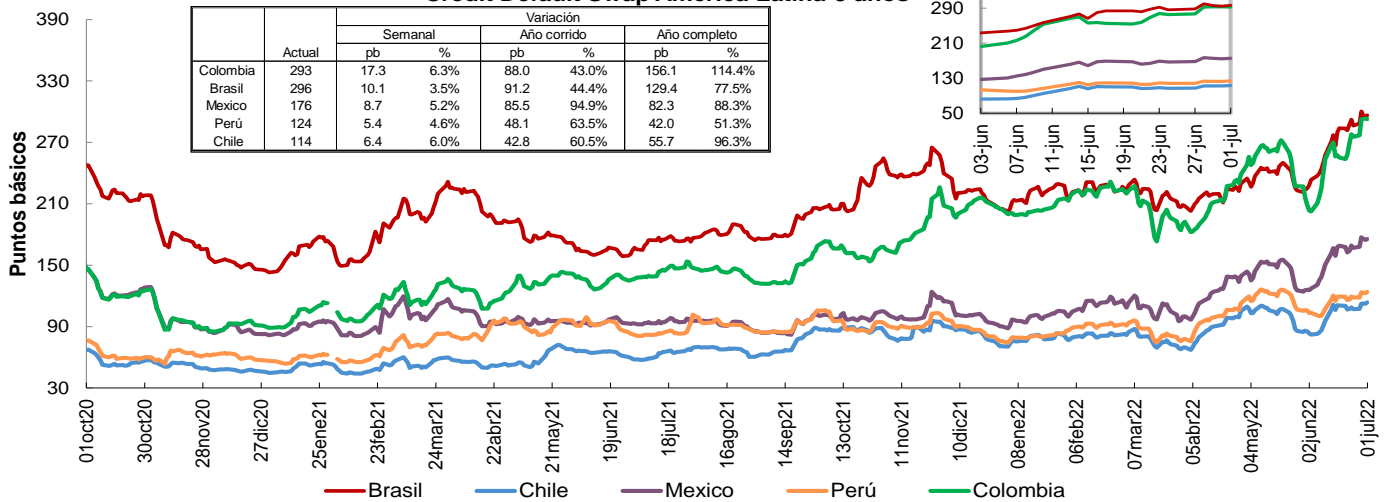

Fuente: Bloomberg, DOAM.

Credit Default Swap otros países - 5 años

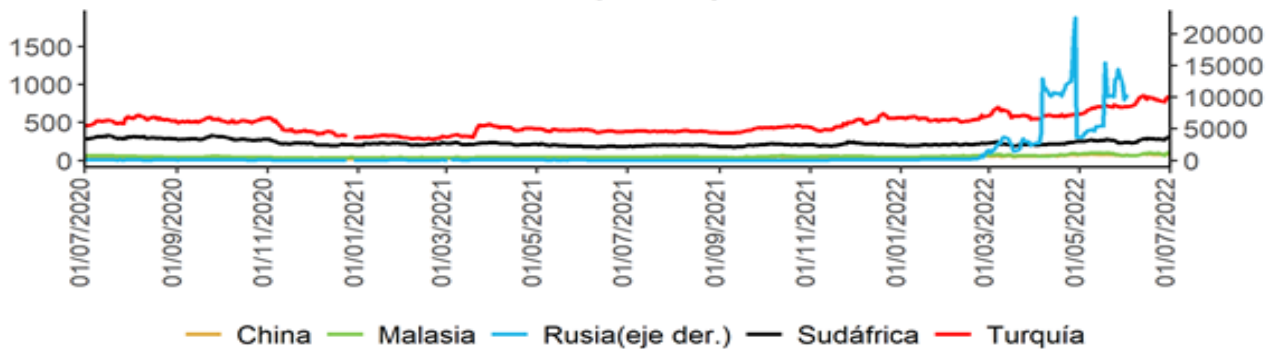

Fuente: Bloomberg, DOAM.

Nota: Los datos para los CDS de Rusia no están disponibles a partir del 03 de junio de 2022.

Un Credit Default Swap (CDS) es un instrumento financiero por medio del cual se negocia el riesgo crediticio de un bono. El tenedor paga una prima (puntos básicos sobre el valor nominal del bono) a la entidad que ofrece el CDS a cambio de que esta responda por un valor nominal en caso que el emisor haga default. La valoración de un CDS se hace en puntos básicos sobre el valor nominal del bono y tiene una relación directa con el nivel de aversión al riesgo de los inversionistas. Es decir, entre más alta sea la probabilidad de default, mayor será el valor del CDS y viceversa.*Los datos de CDS para Turquía y Rusia están disponibles hasta el 13 de marzo del 2020. Por disponibilidad de los datos la serie se retoma desde el 20/04/2020. Para Sudáfrica los datos están disponibles hasta el 25 de Febrero del 2020 y la serie se retoma desde el 10 de Marzo del 2020.

i. Índices Accionarios

País	Índices accionarios	Nivel actual 01 de julio	Variación			
			Semanal 24 de junio	4 sem atrás 01 de junio	31 de diciembre de 2021	Un año atrás
EE UU	DOW JONES	31'097	-1.28%	-5.2%	-14.4%	-10.2%
EE UU	S&P500	3'825	-2.21%	-6.7%	-19.7%	-11.4%
EE UU	NASDAQ	11'128	-4.13%	-7.2%	-28.9%	-23.4%
Zona Euro	Euro Stoxx 50	3'448	-2.40%	-8.3%	-19.8%	-15.5%
Alemania	DAX	12'813	-2.33%	-10.7%	-19.3%	-17.9%
Argentina	MERVAL	90'051	9.01%	-1.4%	7.8%	45.1%
México	MEXBOL	47'743	0.00%	-7.3%	-10.4%	-5.2%
Brasil (Sao Paulo)	IBOV	98'954	0.29%	-11.1%	-5.6%	-21.3%
Chile	IPSA	4'993	0.19%	-5.8%	15.9%	14.9%
Venezuela	IBVC	6'573	-3.56%	8.1%	11.1%	27.2%
Perú	IGBVL	18'459	-2.10%	-10.8%	-12.6%	-1.2%
Colombia	MSCI COLCAP*	1'358	-0.58%	-15.4%	-3.8%	7.7%
Japón	NKY	25'936	-2.10%	-5.5%	-9.9%	-9.7%
China	SHANGAI SE	3'388	1.13%	6.5%	-6.9%	-5.6%

* A partir del 28 de mayo de 2021 se toma la información de MSCI COLCAP, antes de esto corresponde al índice COLCAP.
Fuente: Bloomberg.

j. Comportamiento de tasas de cambio

i) Depreciación de las principales monedas frente al Dólar Americano

TASAS DE CAMBIO Frente al dólar	Tasa Indirecta 01 de julio	Tasa Directa 01 de julio	Depreciación de las diferentes monedas frente al Dólar					
			Semanal 24 de junio	4 semanas atrás	31 de diciembre de 2021	Un año atrás	Dos años atrás	Tres años atrás
Euro	1.0414	0.96	1.33%	2.3%	9.2%	13.8%	8.0%	8.4%
Libra	1.2096	0.83	1.42%	3.2%	11.9%	13.8%	3.1%	4.5%
AUD	0.6814	1.47	1.92%	5.3%	6.6%	9.6%	1.5%	2.2%
NZD	0.6192	1.61	2.07%	4.7%	10.2%	12.6%	4.6%	7.8%
CAD	0.7753	1.29	0.05%	1.9%	2.1%	3.7%	-5.1%	-1.8%
Yen	0.0074	135.22	-0.01%	3.9%	17.5%	21.2%	25.8%	24.7%
NOK	0.1000	10.0	1.43%	5.4%	13.4%	15.9%	5.1%	16.5%

Fuente: Bloomberg.

ii) Depreciación de monedas de países emergentes frente al Dólar Americano (tasas de cierre)

TASA DE CAMBIO Países Emergentes	Tasa actual 01 de julio	Depreciación de las diferentes monedas frente al Dólar					
		Semanal 24 de junio	4 sem atrás 01 de junio	31 de diciembre de 2021	Un año atrás	Dos años atrás	Tres años atrás
Colombia	4'199.68	1.64%	10.7%	5.3%	11.2%	12.8%	28.7%
Argentina	125.46	0.97%	4.3%	22.1%	31.0%	77.9%	196.1%
Brasil	5.33	1.71%	10.7%	-4.3%	5.6%	0.2%	38.8%
Venezuela**	5.51	2.89%	9.36%	20.1%	71.2%	NA	NA
Perú	3.84	1.42%	3.1%	-3.9%	-0.9%	8.9%	16.7%
México	20.26	1.99%	2.9%	-1.3%	1.3%	-10.7%	5.9%
Chile	931.41	1.48%	13.0%	9.3%	25.6%	14.4%	37.0%
Turquia	16.75	-1.04%	2.1%	25.9%	93.3%	144.6%	196.4%
India	79.04	0.89%	2.0%	6.3%	6.0%	4.6%	14.6%
Sudáfrica	16.42	3.88%	5.4%	3.0%	13.7%	-3.7%	16.1%
Malasia	4.41	0.10%	0.6%	5.8%	6.0%	2.8%	6.6%

* Venezuela: Con el cambio de denominación de Bolívar a Bolívar Soberano, cambio la metodología para el cálculo de la Tasa de Cambio, por tal motivo no es posible realizar el cálculo de la depreciación dos y tres años atrás.

** Venezuela: Con el cambio de Bolívar Soberano a Bolívar Digital, los valores de la moneda anteriores al 1 de octubre de 2021 se dividieron sobre un millón.

Fuente: Bloomberg, SET FX – Tasa promedio

iii) Depreciación del Peso frente a otras monedas

TASAS DE CAMBIO Peso frente a otras monedas	Tasa actual 01 de julio	Depreciación del Peso frente a las diferentes monedas					
		Semanal 24 de junio	4 sem atrás 01 de junio	31 de diciembre de 2021	Un año atrás	Dos años atrás	Tres años atrás
COP/Euro	4373.55	0.30%	8.3%	-3.6%	-2.3%	4.4%	18.8%
COP/Libra	5079.72	0.22%	7.3%	-5.9%	-2.3%	9.4%	23.1%
COP/Yen	31.06	1.65%	6.6%	-10.4%	-8.3%	-10.4%	3.2%
COP/Sol Peruano	1093.03	0.22%	7.4%	9.6%	12.2%	3.6%	10.3%
COP/Peso Chileno	4.51	0.16%	-2.0%	-3.7%	-11.5%	-1.4%	-6.1%
COP/Real Brasileiro	787.53	-0.07%	0.0%	10.0%	5.3%	12.5%	-7.3%
COP/Peso Mexicano	207.26	-0.34%	7.6%	6.7%	9.7%	26.3%	21.5%

Fuente: Bloomberg, cálculos DOAM

k. Precios internacionales de las materias primas

Materias primas Principales productos Balanza comercial	Materias Primas Producto	Nivel actual Dólares 01 de julio	Variación				
			Semanal 24 de junio	Frente a 31 de mayo	4 semanas atrás	31 de diciembre de 2021	Un año atrás
Índice General	CRB INDEX	291.8	-2.3%	-7.81%	-8.81%	25.59%	36.01%
Exportaciones	Café	2.3	0.8%	-1.21%	-4.59%	1.04%	46.44%
Exportaciones	Azúcar	18.1	-1.6%	-6.86%	-7.05%	-4.29%	0.72%
Exportaciones	Petróleo WTI	108.4	0.8%	-5.44%	-5.93%	44.17%	44.13%
Exportaciones	Carbón	369.0	0.5%	10.81%	13.14%	214.31%	201.84%
Exportaciones	Oro	1811.4	-0.8%	-1.41%	-1.90%	-0.97%	1.95%
Exportaciones	Níquel	21650.0	-5.5%	-24.56%	-21.87%	3.46%	19.73%
Exportaciones	Aceite de Palma	4708.0	0.9%	-25.32%	-25.93%	0.06%	26.90%
Importaciones	Trigo	831.3	-10.0%	-23.56%	-20.17%	7.85%	26.23%
Importaciones	Maíz	754.5	0.6%	0.13%	3.18%	27.18%	4.83%
Importaciones	Cacao	2227.7	-4.5%	-6.38%	-6.99%	-8.67%	-4.76%
Importaciones	Algodón	1.2	-1.5%	-16.83%	-15.06%	1.77%	34.85%
Importaciones	Soya	1626.0	0.9%	-3.40%	-3.80%	22.37%	12.39%
Importaciones	Acero	930.0	-17.5%	-21.85%	-19.90%	-35.19%	-48.56%
Importaciones	Hierro	852.5	1.2%	-10.69%	-10.69%	24.63%	-36.66%
Otros	Plata	19.9	-6.1%	-7.77%	-8.96%	-14.72%	-23.65%
Otros	Cobre	361.9	-3.2%	-15.76%	-16.39%	-18.92%	-14.69%
Otros	Aluminio	2384.0	-2.1%	-15.36%	-11.75%	-15.04%	-3.91%
Otros	Ganado	146.8	-0.3%	4.27%	8.76%	6.05%	18.37%
Otros	Petróleo Brent	111.63	-1.3%	-3.43%	-4.01%	43.52%	47.19%

Fuente: Bloomberg

Precio del petróleo: precio del futuro más cercano a vencer de un barril de petróleo crudo (en dólares).

Precio del carbón: precio de contado FOB de una tonelada de carbón en el New York mercantile exchange (en dólares).

Precio del café: precio de una libra de café colombiano cotizado en la bolsa de New York (en dólares).

Precio del algodón: corresponde a un descuento sobre el contrato de futuros más activamente transado en New York.

Precio del oro: precio de contado de una onza de oro (en dólares).

Precio del trigo: precio de contado de un saco de trigo rojo suave de invierno en Chicago (en dólares).

Precio del sorgo: precio de contado de un saco de sorgo (100 libras americanas) publicado por el Departamento de Agricultura de Estados Unidos (en dólares).

Precio de la plata: precio de contado de una onza de plata (en dólares).

Precio del cobre: precio de contado de una tonelada métrica de cobre según London Metal Exchange (en dólares).

Precio del aluminio: precio de contado de una tonelada métrica de aluminio según London Metal Exchange (en dólares).

Precio del níquel: precio de contado de una tonelada métrica de níquel según London Metal Exchange (en dólares).

Aceite de palma: promedio ponderado del precio diario de una tonelada métrica de aceite de palma, para este promedio, si el mes corriente es enero, el precio en este mes será el precio de contado y el precio de los meses siguientes (febrero, marzo y abril) será el precio de los respectivos contratos. Estos son los precios del mercado de Malasia según el Malaysian Palm Oil Board (en dólares). Últimos datos disponibles al 15 de diciembre.

Precio del maíz: precio de contado de un saco de maíz amarillo en Chicago (en dólares).

Precio del azúcar: precio global de contado de una libra de azúcar (Fuente: International Sugar Organization-en centavos de dólar).

Precio del cacao: precio diario calculado como el promedio de los tres futuros de cocoa más cercanos transado en Londres y New York.

Precio del ganado: precio de contado del ganado vivo en el mercado de Estados Unidos (en dólares).

Precio de la Soya: precio de contado de un Bushel de soya amarilla en Chicago (en dólares).

Precio del arroz: precio de contado de un saco de arroz tailandés en Chicago (en dólares).

Precio del hierro: precio del futuro de 100 toneladas métricas de mineral de hierro. (Yuanes)

Precio del acero: precio del futuro de 20 toneladas cortas de acero en bobina laminado en caliente (en dólares).

i) Gráficos precios Internacionales de materias primas

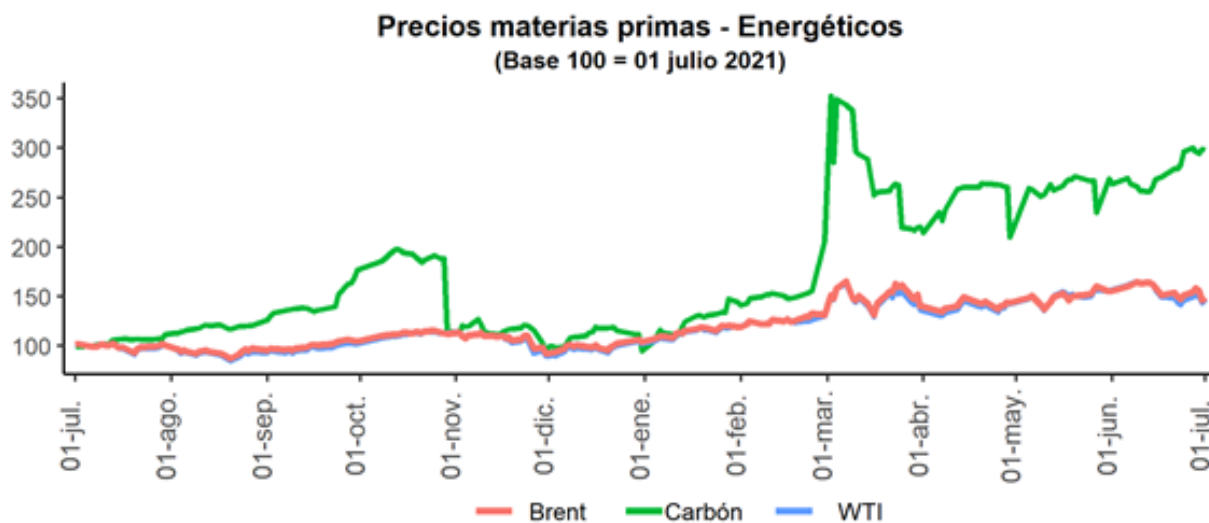
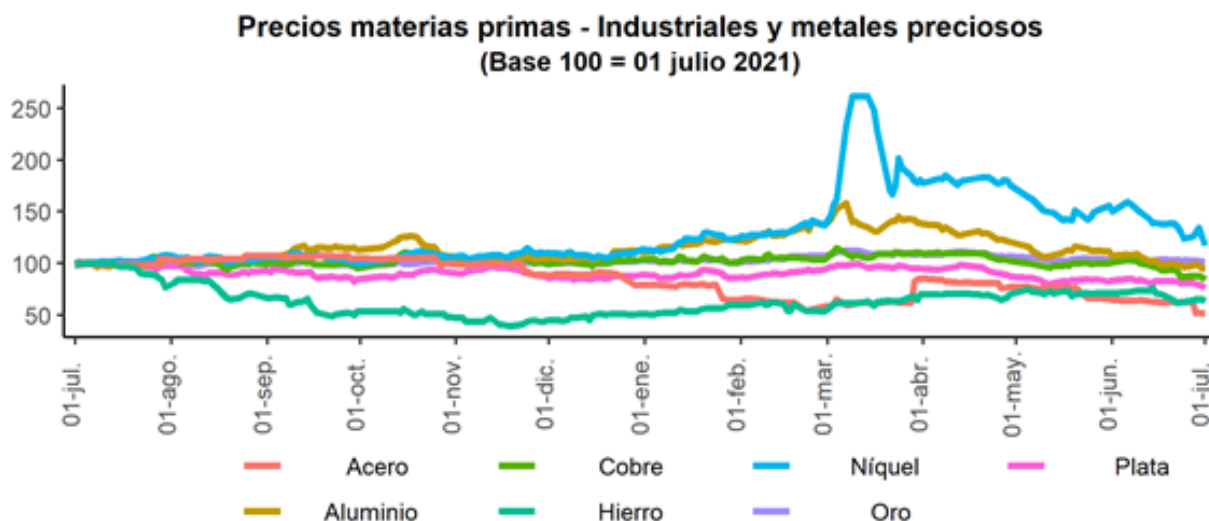
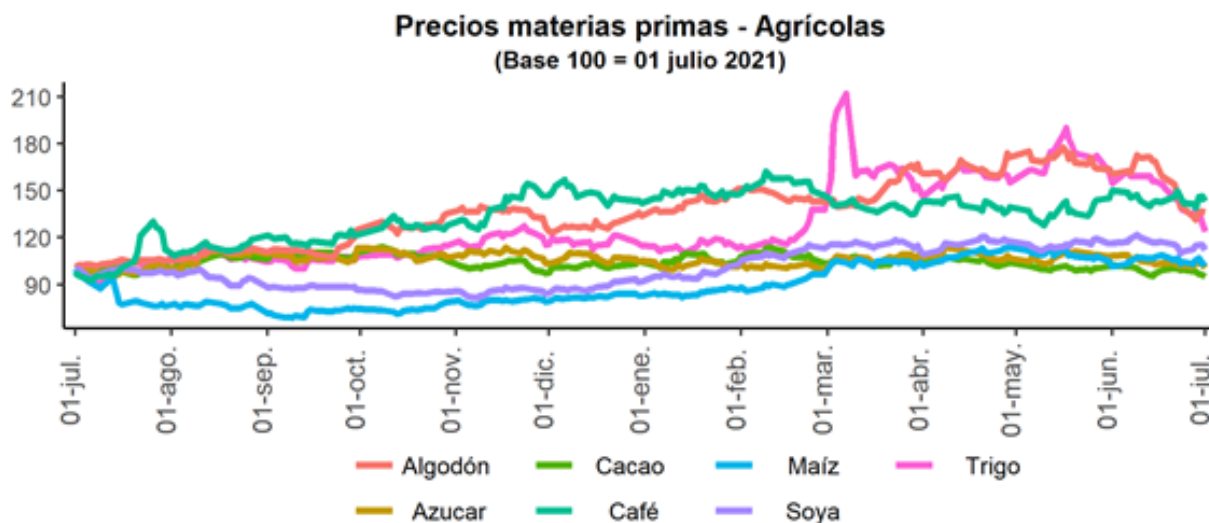

Fuente: Bloomberg

1. Resumen de los mercados de países desarrollados

Mercado de renta fija: Bonos del tesoro americano

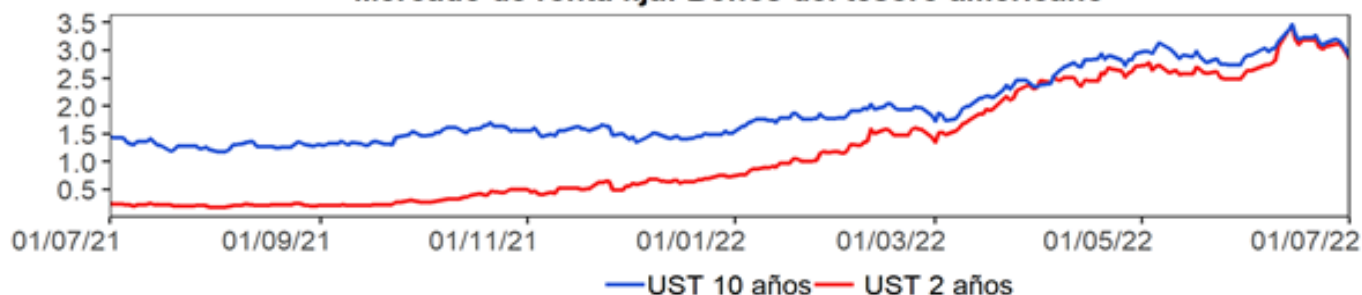

Mercado de renta variable: MXWO Index

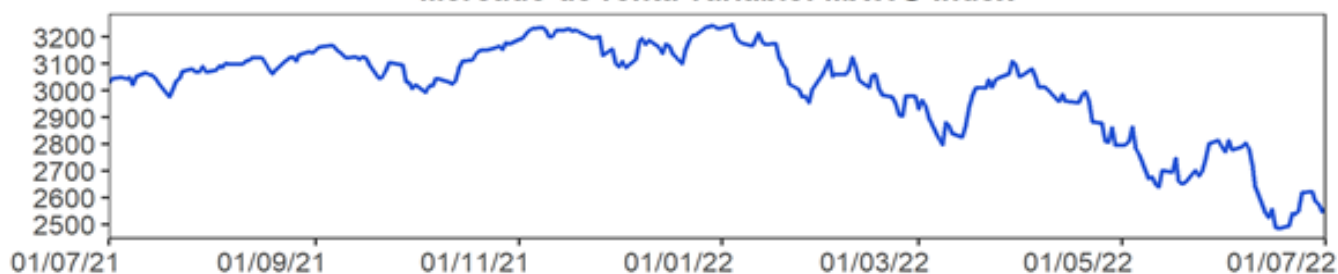

Cotización del dólar frente a sus principales socios comerciales: DXY Index

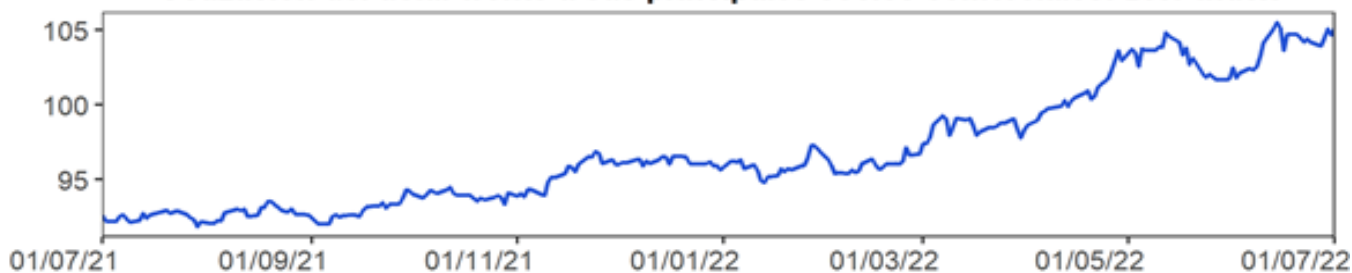

Cotización principales materias primas



MXWO index: Índice de capitalización que mide el rendimiento de las acciones de compañías de países desarrollados. Este índice se deriva del MSCI de Morgan Stanley, el cual se conoce como el MSCI WORLD. La base del índice MXWO es el 31 de diciembre de 1969.

DXY index: Es un promedio ponderado del valor del dólar contra las monedas de un grupo de países que son los principales socios comerciales de Estados Unidos, entre los cuales se encuentran las siguientes monedas: El euro, el yen japonés, la libra esterlina, el dólar canadiense, la corona sueca y el franco suizo.

CRB index: Es un promedio aritmético de precios de futuros de una canasta de materias primas, entre los cuales se encuentra oro, plata, textiles, ganado vivo, café, azúcar, entre otros. La base del índice CRB es el 4 de noviembre de 1956 con un valor de 107.92.
Fuente: Bloomberg

m. Resumen de los mercados de países emergentes

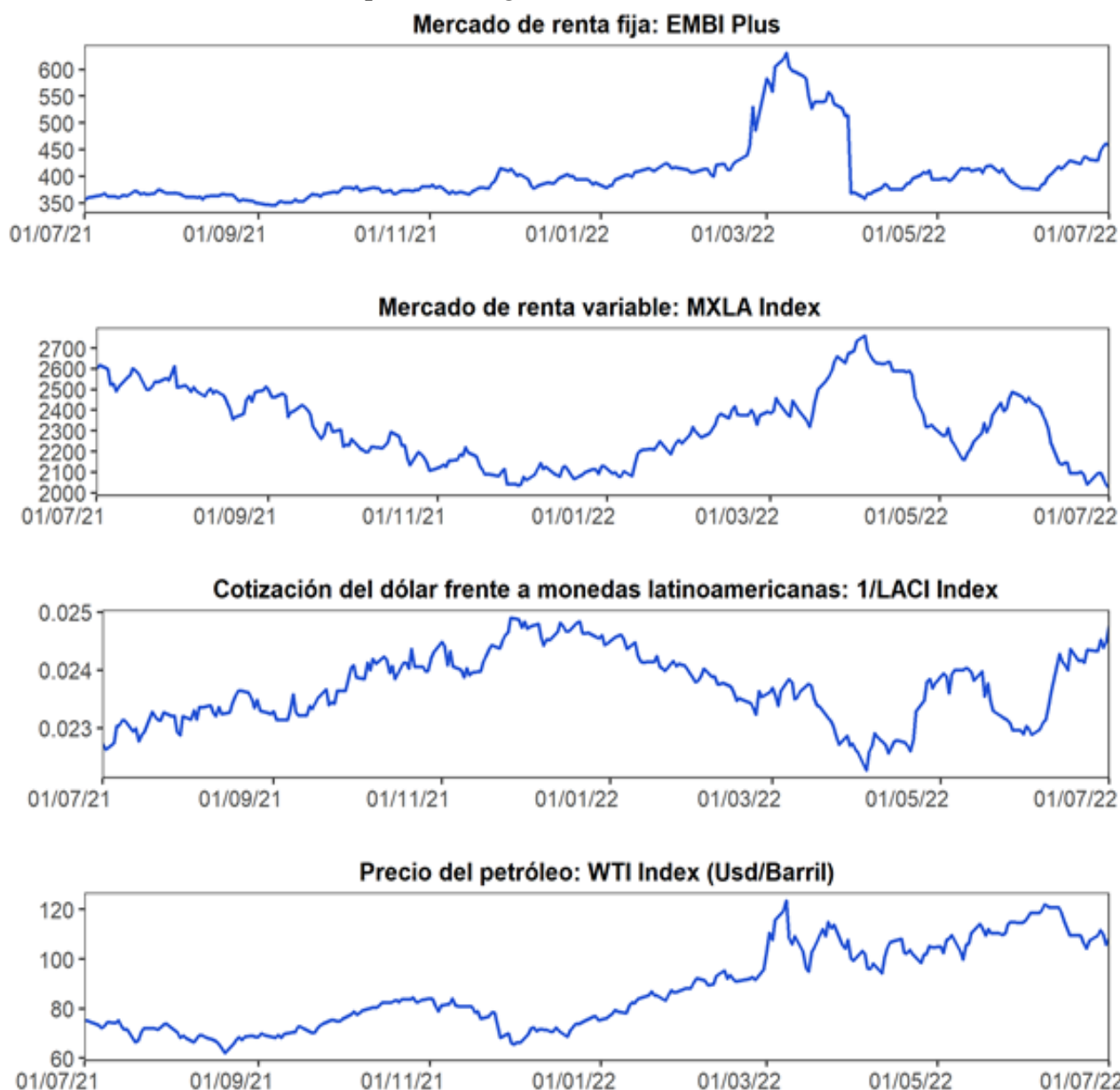

EMBI plus: Emerging Markets Bond Index, es un índice creado por JP Morgan que mide los retornos totales de los instrumentos de deuda externa de los países emergentes, incluyendo bonos Bradys en dólares y otras monedas, préstamos, Eurobonos e instrumentos de deuda local denominados en dólares. Este indicador está concentrado en instrumentos de las tres principales economías de Latinoamérica (Brasil, México y Argentina) con una ponderación de 68%, dejando el resto para los otros países Latinoamericanos. Para el desarrollo de este informe, se considera el *spread* de dicho portafolio EMBI, sobre la curva cero cupón de los *treasuries*. La base del EMBI PLUS es el 27 de agosto de 2002 con un valor de 878.

MXLA index: Índice de capitalización que mide el rendimiento de las acciones de compañías de países de América Latina. Este índice se deriva del MSCI de Morgan Stanley, el cual se conoce como el MSCI EM Latin América. La base del índice MXLA es el 31 de diciembre de 1987.

LACI index: índice creado por JP Morgan que mide el comportamiento de las monedas de países de América Latina. El índice corresponde a un promedio ponderado por liquidez y operación de la tasa spot de las 6 monedas de los países más importantes de esta región (ARS, BRL, CLP, COP, MXN, PEN). El índice LACI empieza desde el 18 de noviembre de 1992 con un valor de 1706.52. Fuente: Bloomberg

11. Mercado cambiario y de derivados¹

2022	01-jun	10-jun	17-jun	24-jun	01-jul	Variación semanal	Variación 4 semanas
Tasa promedio	3'792.66	3'914.35	3'904.41	4'131.91	4'199.68	67.77 1.64%	407.02 10.73%
Depreciación año completo	3.33%	9.04%	4.67%	9.57%	11.19%		
Depreciación año corrido	16.71%	20.45%	20.15%	27.15%	29.23%		

Fuente: Tasa de Cambio promedio SET-FX

a. Tasas y montos del mercado cambiario

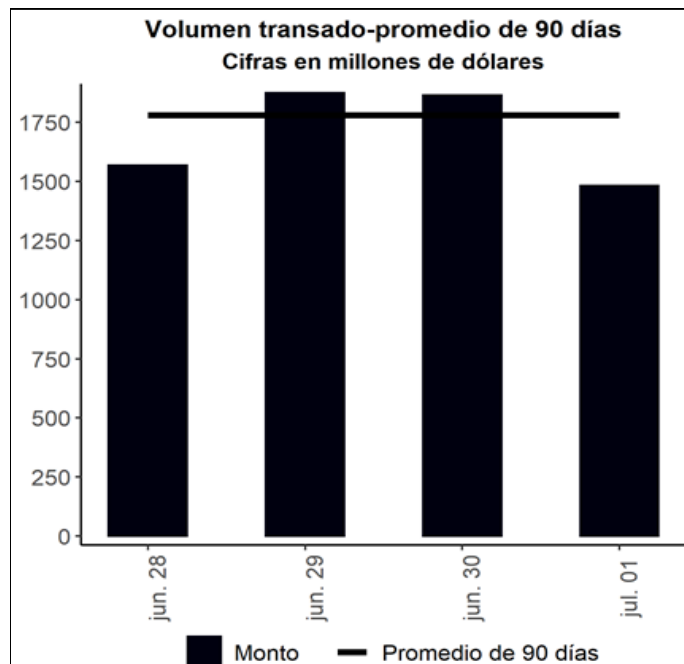

Fuente: Set-FX

Nota: Incluye operaciones entre IMC realizadas en el mercado de contado y aquellas que tienen como origen un derivado. No incluye operaciones FIX ni Next day.

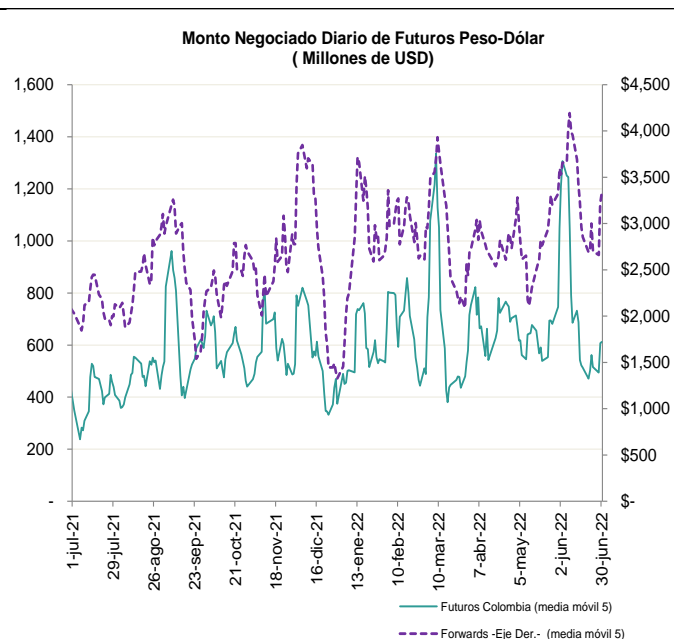

Fuente: Sistemas de negociación y registro de divisas (Forwards), CRCC (Futuros). Cálculos: DOAM

*A partir del 7 de diciembre 2020 se calcula este reporte incorporando la Información y Registro de Operaciones sobre divisas al Banco de la República.

¹ Los anexos 4 y 5 detallan información sobre el mercado cambiario y de forward.

c. Pips, devaluaciones implícitas y tasas domésticas implícitas

Diferencial de Tasas jun.30-jun.27						
	Monto Promedio 3 meses		Dev. Implícita Ponderada		Devaluación teórica	
	Semana Actual ¹	Semana Anterior ¹	Semana Actual	Semana Anterior	Semana Actual	Semana Anterior
1 semana	3,085.32	3,129.35	5.05%	5.26%	5.93%	5.94%
1 mes	4,274.72	4,483.40	6.10%	5.59%	5.60%	5.42%
2 meses	632.08	661.38	6.12%	5.90%	7.69%	7.43%
3 meses	448.60	437.80	6.06%	5.69%	5.85%	5.70%
6 meses	937.39	921.60	6.25%	6.21%	6.05%	5.89%
1 año	452.44	482.77	6.74%	6.59%	6.07%	5.95%

¹ Cifras en US\$ millones
 Fuente: Sistemas de negociación y registro de divisas.
 Cálculos: DOAM

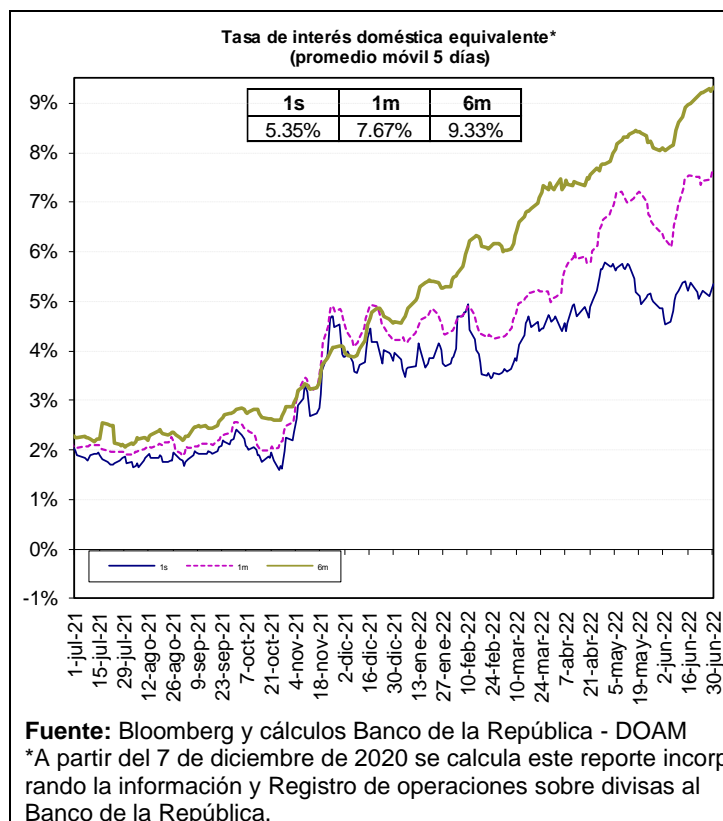

Fuente: Bloomberg y Banco de la República, cálculos DOAM.

* La tasa de interés doméstica equivalente es obtenida de la relación de equilibrio que debe existir entre la misma, la tasa de interés externa y la devaluación implícita en los contratos a futuro de peso dólar para que no existan oportunidades de arbitraje. La fórmula para el cálculo es $(1 + i) = (F/S) (1 + i^*)$, en donde i es la tasa de interés doméstica, F es el promedio ponderado de los precios en los contratos a futuro para el plazo (forwards), S es el precio del dólar en el mercado de contado, e i^* es la tasa de interés externa al plazo especificado (LIBOR).

e. *Inversiones de los Fondos de Pensiones Obligatorias en renta variable*

Evolución del portafolio Fondos de Pensiones obligatorias (% del fondo)

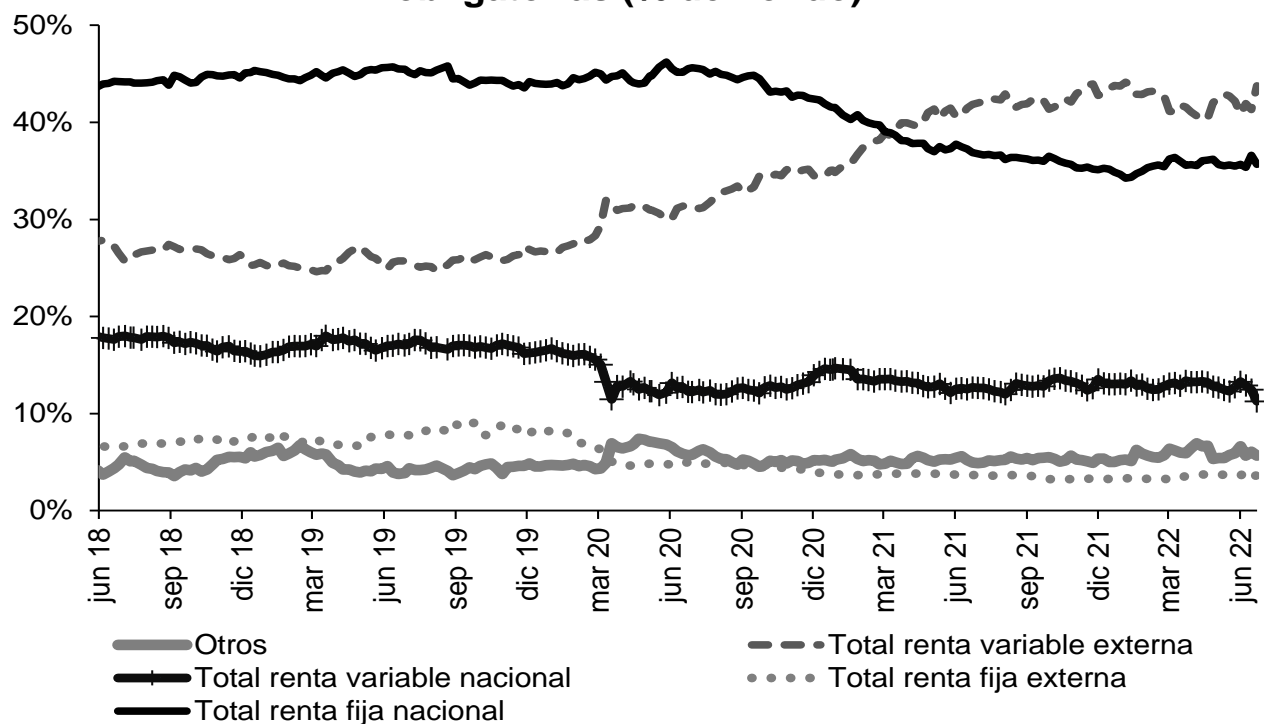

Fuente: Superintendencia Financiera de Colombia. Datos al 24 de junio de 2022.

	Evolución de las inversiones de los Fondos de Pensiones Obligatorias en renta variable local (\$ b)					
	17 jun 22			24 jun 22		
	Renta variable local	Total portafolio	% del portafolio	Renta variable local	Total portafolio	% del portafolio
Conservador	2,03	30,44	6,66%	1,88	30,73	6,11%
Mayor riesgo	8,73	49,77	17,54%	7,99	51,64	15,47%
Moderado	28,13	212,34	13,25%	26,13	217,08	12,04%
Retiro programado	2,28	37,74	6,05%	2,10	38,49	5,45%
Total	41,17	330,29	12,46%	38,09	337,93	11,27%

Fuente: Formato 351-Superintendencia Financiera de Colombia. Datos Preliminares sujetos a retransmisión.

* Datos preliminares sujetos a retransmisión.

De acuerdo con el decreto 2955 de 2010, el límite máximo de inversión en acciones en el fondo conservador y de retiro programado es 20% del valor del fondo, en el fondo moderado hasta 45% del valor del fondo y en el fondo de mayor riesgo hasta 70% del valor del fondo.

12. Mercado de deuda pública²

a. Mercado primario

TES	Plazo remanente (años)	Fecha de vencimiento	Última subasta		Subasta anterior		Diferencia (pb)
			Tasa (%)	Fecha	Tasa (%)	Fecha	
Corto plazo	0,2	6 sep 22	4,31	30 nov 21	4,28	23 nov 21	3
Corto plazo	0,4	6 dic 22	7,15	1 mar 22	7,10	22 feb 22	5
Corto plazo	0,7	7 mar 23	8,85	31 may 22	9,07	24 may 22	-22
Corto plazo	0,9	6 jun 23	10,09	28 jun 22	10,35	21 jun 22	-26
Pesos	2,1	24 jul 24	6,79	25 mar 15	6,96	11 mar 15	-17
Pesos	3,4	26 nov 25	5,41	14 ago 19	5,30	24 jul 19	11
Pesos	4,1	26 ago 26	6,39	11 oct 17	6,58	9 oct 17	-19
Pesos	5,3	3 nov 27	6,13	9 jun 21	6,54	26 may 21	-40
Pesos	5,8	28 abr 28	5,81	14 ago 19	5,71	24 jul 19	10
Pesos	8,2	18 sep 30	7,25	26 sep 16	7,24	14 sep 16	1
Pesos	8,7	26 mar 31	11,88	22 jun 22	11,29	8 jun 22	59
Pesos	10,0	30 jun 32	7,47	24 oct 18	7,30	10 oct 18	17
Pesos	12,3	18 oct 34	6,10	25 nov 20	6,26	11 nov 20	-15
Pesos	14,0	9 jul 36	8,72	24 nov 21	8,07	10 nov 21	65
Pesos	19,9	28 may 42	12,30	22 jun 22	11,85	8 jun 22	45
Pesos	28,3	26 oct 50	12,20	22 jun 22	11,70	8 jun 22	50
UVR	0,6	23 feb 23	1,62	21 ago 19	1,67	8 ago 19	-5
UVR	2,8	7 may 25	3,07	15 feb 17	3,03	2 ago 17	4
UVR	4,7	17 mar 27	2,90	1 abr 20	1,88	19 feb 20	102
UVR	6,8	18 abr 29	4,96	15 jun 22	4,28	1 jun 22	68
UVR	10,7	25 mar 33	3,35	17 jun 20	3,11	3 jun 20	24
UVR	12,8	4 abr 35	3,62	20 feb 19	3,63	6 feb 19	-1
UVR	14,7	25 feb 37	5,56	15 jun 22	5,24	1 jun 22	32
UVR	27,0	16 jun 49	5,55	15 jun 22	5,20	1 jun 22	35
Verdes	8,7	26 mar 31	11,55	29 jun 22	7,88	27 oct 21	367

Fuente: Departamento de Operaciones y Análisis de Mercados.

b. Curva de rendimientos de TES

Curva de rendimientos TES en pesos

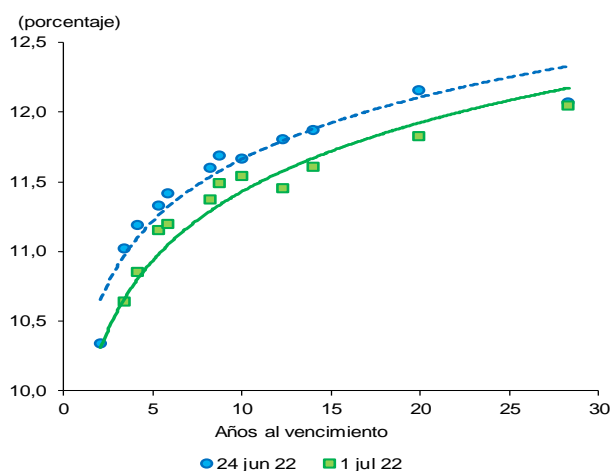

Referencia	Variación semanal (pb)
TES Jul 2024	-35
TES Ago 2026	-33
TES Abr 2028	-22
TES Sep 2030	-23
TES Jun 2032	-13
TES May 2042	-33
TES Oct 2050	-2

Fuente: SEN y Master Trader. Cálculos: Departamento de Operaciones y Análisis de Mercados.

Fuente: SEN y Master Trader. Cálculos: Departamento de Operaciones y Análisis de Mercado

² El Anexo 6 detalla información sobre el mercado de deuda pública.

c. Compras Netas de TES en pesos

Negociación* TES en Pesos (Compras - Ventas)		Corrido del 2022	Desde Anuncio JP Morgan	Movimiento Neto del 24 al 30 de junio de 2022	Tramo Corto (0-3 años)	Tramo Medio (3-5 años)	Tramo Largo (>5 años)	Movimiento Neto del 28 de junio al 1 de julio de 2022	Corrido de julio de 2022
Bancos Comerciales		(2.336)	4.245	(2.146)	40	(357)	(922)	(1.239)	908
Compañía de Financiamiento Comercial		(18)	(12)	0	-	0	-	0	-
Cooperativas		-	-	-	-	-	-	-	-
Corporaciones Financieras		212	(627)	68	128	(227)	205	106	38
TOTAL ESTABLECIMIENTOS DE CRÉDITO		(2.141)	3.606	(2.079)	167	(583)	(717)	(1.133)	946
Fondos de Pensiones y Cesantías	Propia	(64)	(41)	-	-	-	-	-	-
	Terceros	3.604	21.305	132	-	(286)	318	32	(100)
Fondos de Pensiones - Prima Media		-	(70)	-	-	-	-	-	-
Total Fondos de Pensiones y Cesantías		3.540	21.194	132	-	(286)	318	32	(100)
Sociedades Comisionistas de Bolsa	Propia	(228)	276	(110)	(52)	(101)	25	(128)	(18)
	Terceros	248	196	(42)	(25)	(8)	(13)	(45)	(3)
	Extranjeros	1	0	-	-	-	-	-	-
	FIC	-	(172)	-	-	-	-	-	-
Total Sociedades Comisionistas de Bolsa		20	472	(152)	(77)	(109)	11	(174)	(22)
Sociedades Fiduciarias	Propia	30	(1.364)	13	2	4	6	11	(2)
	Terceros	8.598	94.512	467	35	38	355	428	(39)
	Extranjeros***	9.564	90.030	465	4	83	378	465	-
	Extranjeros (TES verdes)***	122	1.024	57	-	-	57	57	-
	FIC	(549)	1	(51)	(72)	(6)	3	(75)	(25)
	Pasivos Pensionales	(749)	4.142	(1)	-	-	(1)	(1)	-
Total Sociedades Fiduciarias		8.627	93.148	480	36	42	361	439	(41)
Compañías de Seguros y Capitalización	Propia	352	2.050	44	-	10	34	44	-
	Terceros	19	6	-	-	-	-	-	-
	Pasivos Pensionales	-	(14)	-	-	-	-	-	-
Total Compañías de Seguros y Capitalización		371	2.055	44	-	10	34	44	-
Sociedades Administradoras de Inversión	Propia	-	(3)	-	-	-	-	-	-
	Terceros	-	(23)	-	-	-	-	-	-
	FIC	-	(23)	-	-	-	-	-	-
Total Sociedades Administradoras de Inversión		-	(26)	-	-	-	-	-	-
TOTAL ENTIDADES FINANCIERAS NO BANCARIAS		12.558	116.844	504	(40)	(343)	724	342	(163)
Total Entidades Financieras Especiales**		594	5.255	15	(2)	49	(30)	18	3
Total Entidades Públicas****		2.234	26.493	2.993	125	877	2.243	3.245	252
Otros*****		142	(10.631)	2	-	-	-	-	(2)
	Extranjeros	-	0	-	-	-	-	-	-
TOTAL MOVIMIENTO NETO		13.387	141.567	1.435	250	-	2.221	2.471	1.036

Negociación* TES UVR (Compras - Ventas)		Corrido del 2022	Desde Anuncio JP Morgan	Movimiento Neto del 24 al 30 de junio de 2022	Tramo Corto (0-3 años)	Tramo Medio (3-5 años)	Tramo Largo (>5 años)	Movimiento Neto del 28 de junio al 1 de julio de 2022	Corrido de julio de 2022
Bancos Comerciales		(1.220)	8.141	33	(151)	116	75	40	8
Compañía de Financiamiento Comercial		(0)	2	-	-	-	-	-	-
Cooperativas		-	-	-	-	-	-	-	-
Corporaciones Financieras		(335)	(594)	6	(3)	-	12	9	3
TOTAL ESTABLECIMIENTOS DE CRÉDITO		(1.555)	7.549	39	(154)	116	88	50	11
Fondos de Pensiones y Cesantías	Propia	(3)	109	-	-	-	-	-	-
	Terceros	(18)	27.482	(404)	(199)	(103)	(112)	(414)	(10)
Fondos de Pensiones - Prima Media		-	(21)	-	-	-	-	-	-
Total Fondos de Pensiones y Cesantías		(21)	27.570	(404)	(199)	(103)	(112)	(414)	(10)
Sociedades Comisionistas de Bolsa	Propia	(319)	(349)	12	(26)	2	19	(5)	(17)
	Terceros	(38)	(139)	(5)	(6)	2	(0)	(5)	-
	Extranjeros	-	(38)	-	-	-	-	-	-
	FIC	-	(63)	-	-	-	-	-	-
Total Sociedades Comisionistas de Bolsa		(357)	(488)	8	(32)	4	19	(9)	(17)
Sociedades Fiduciarias	Propia	(73)	(67)	(17)	(17)	-	-	(17)	-
	Terceros	957	19.587	(263)	(198)	(23)	(53)	(275)	(12)
	Extranjeros***	2.841	6.249	(66)	(66)	-	0	(66)	-
	FIC	(893)	601	(11)	(5)	-	(6)	(11)	0
	Pasivos Pensionales	126	3.311	(5)	(5)	-	(0)	(5)	-
Total Sociedades Fiduciarias		884	19.520	(280)	(215)	(23)	(53)	(292)	(12)
Compañías de Seguros y Capitalización	Propia	1.856	6.630	2	(5)	-	6	2	-
	Terceros	21	19	-	-	-	-	-	-
	Pasivos Pensionales	-	(2)	-	-	-	-	-	-
Total Compañías de Seguros y Capitalización		1.876	6.649	2	(5)	-	6	2	-
Sociedades Administradoras de Inversión	Propia	-	(0)	-	-	-	-	-	-
	Terceros	-	(14)	-	-	-	-	-	-
	FIC	-	(14)	-	-	-	-	-	-
Total Sociedades Administradoras de Inversión		-	(14)	-	-	-	-	-	-
TOTAL ENTIDADES FINANCIERAS NO BANCARIAS		2.382	53.237	(675)	(451)	(123)	(139)	(713)	(39)
Total Entidades Financieras Especiales**		(119)	398	(6)	6	-	-	6	12
Total Entidades Públicas****		1.494	5.998	772	599	-	188	787	15
Otros*****		395	284	21	-	7	14	21	-
	Extranjeros	-	(0)	-	-	-	-	-	-
TOTAL MOVIMIENTO NETO		2.597	67.466	151	0	-	151	151	0

Cifras en Miles de Millones de Pesos. Fuente: barrep. Información actualizada al 01 de julio de 2022

*Corresponde a los flujos nominales por operaciones compra-venta contra pago (420 y 422) y transferencias (423). Además, se incluyen las emisiones, vencimientos y redenciones anticipadas.

**Las entidades financieras especiales son Fogafin, Bancoldex, ICETEX, Fogacoop, las Cajas Promotoras de Vivienda de la Nación, la FDN, entre otras.

*** Los recursos de extranjeros son mayoritariamente administrados por BNP Paribas, Cititrust, Corpbanca Trust y Fiduciaria Bogotá.

**** Dentro de las Entidades Públicas se registran los movimientos del Banco de la República.

***** Dentro de Otros se registran los movimientos de la Bolsa de Valores de Colombia, DECEVAL, la Cámara de Riesgo Central de Contraparte y Personas Jurídicas.

Fuente: Banco de la República

13. Participación de Extranjeros en TES

Compras Netas de TES por parte de Inversionistas Extranjeros

Denominación	Corrido de 2022	Desde Anuncio JP Morgan	Entre el 28 y el 30 de junio	Entre el 28 de junio y el 01 de julio	Corrido de julio	Saldo Compras Netas al 01 de julio del 2022	% Saldo Disponible TES Pesos o UVR	% Saldo Total TES
Spot	Pesos	\$ 9.686	\$ 91.054	\$ 522	\$ 522	\$ -	103.469	36,9%
	UVR	\$ 2.841	\$ 6.211	\$ (66)	\$ (66)	\$ -	8.145	5,7%
Forward*	Pesos	\$ 681	\$ (511)	\$ 249	\$ 249	\$ -	4.452	1,6%
	UVR	\$ (1.898)	\$ 1.492	\$ 46	\$ 46	\$ -	1.629	1,1%

Cifras en miles de millones de pesos. * Información disponible hasta el 01 de julio de 2022

Saldo de TES Pesos del Offshore en los Mercados Spot y Forward Como Porcentaje del Saldo Disponible

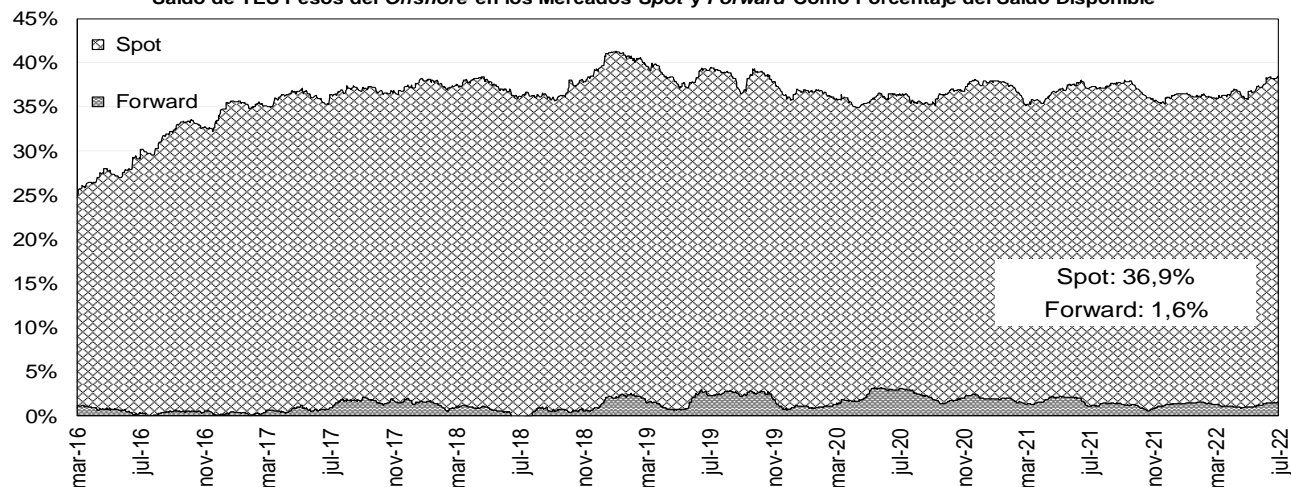

Saldo del Offshore en TES Pesos y TES UVR Como Porcentaje del Saldo Total (Mercado de Contado)

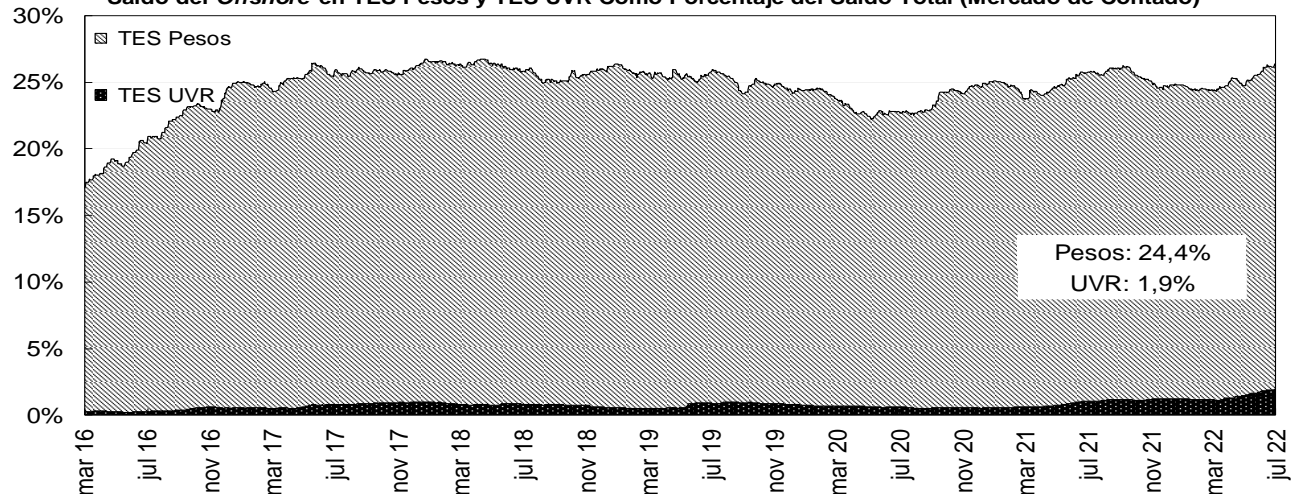

Fuente: Banco de la República

14. Mercado de renta variable³

	julio 1	Variación			
		1 semana	1 mes	Año Corrido	Año Completo
MSCI COLCAP	1'357.98	-0.58%	-15.37%	-3.76%	7.74%
Monto Promedio Diario Semanal	116.92 *	10.7%	-72.28%	282.7%	101.6%

A partir del 28 de mayo se toma la información del MSCI COLCAP, antes de esto corresponde al índice COLCAP.

* Miles de millones de pesos

Fuente: Bloomberg

³ El anexo 7 detalla información del mercado de renta variable.

MSCI COLCAP Y VOLUMEN DIARIO TRANSADO EN LAS ACCIONES QUE LO COMPONEN

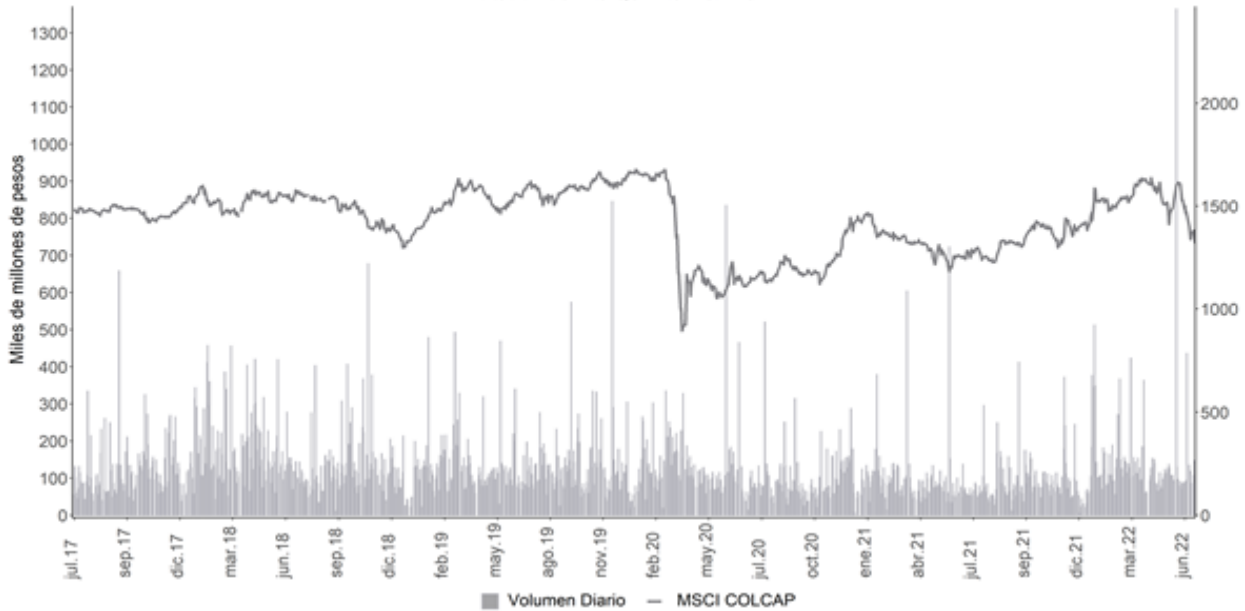

A partir del 28 de mayo de 2021 se toma la información de MSCI COLCAP, antes de esto corresponde al índice COLCAP.
Fuente: Bloomberg

15. Resumen del mercado colombiano.

Tasa cero cupón de TES en pesos



MSCI COLCAP*



COP/USD



A partir del 28 de mayo de 2021 se toma la información de MSCI COLCAP, antes de esto corresponde al índice COLCAP.
Fuente: Bloomberg

16. Calendario económico

a. Semana anterior⁴

Lunes 27 Junio	Martes 28 Junio	Miércoles 29 Junio	Jueves 30 Junio	Viernes 01 Julio
Estados Unidos <i>Órdenes bienes duraderos</i> Esp: 0,1% Ant: 0,5% Obs: 0,7%	Estados Unidos <i>Confianza del consumidor del consejo de conf</i> Esp: 100 Ant: 106,4 Obs: 98,7	Japón <i>Producción industrial MoM</i> Esp: -0,3% Ant: -1,5% Obs: -7,2%	Estados Unidos <i>Peticiones iniciales de desempleo</i> Esp: 230k Ant: 229k Obs: 231k	Estados Unidos <i>ISM manufacturero</i> Esp: 54,5 Ant: 56,1 Obs: 53
México <i>Balanza comercial</i> Esp: -1560.0m Ant: -1884.1m Obs: -2215.3m	México <i>Tasa de desempleo NSA</i> Esp: 3,1% Ant: 3,03% Obs: 3,27%	Estados Unidos <i>PIB anualizado QoQ</i> Esp: -1,5% Ant: -1,5% Obs: -1,6%	Japón <i>Desempleo</i> Esp: 2,5% Ant: 2,5% Obs: 2,6%	México <i>S&P Global Mexico Manufacturing PMI</i> Esp: -- Ant: 50,6 Obs: 52,2
Estados Unidos <i>Vtas pendientes viviendas (MoM)</i> Esp: -4% Ant: -3,9% Obs: 0,7%	Estados Unidos <i>Inventarios al por mayor MoM</i> Esp: 2,1% Ant: 2,2% Obs: 2%	China <i>PMI de fabricación</i> Esp: 50,5 Ant: 49,6 Obs: 50,2	Reino Unido <i>PIB QoQ</i> Esp: 0,8% Ant: 0,8% Obs: 0,8%	Reino Unido <i>S&P Global/CIPS UK Manufacturing PMI</i> Esp: 53,4 Ant: 53,4 Obs: 52,8
Estados Unidos <i>Durables no transportación</i> Esp: 0,3% Ant: 0,4% Obs: 0,7%	Japón <i>Ventas al por menor YoY</i> Esp: 4% Ant: 2,9% Obs: 3,6%	Chile <i>Tasa de desempleo</i> Esp: 8,1% Ant: 7,7% Obs: 7,8%	Colombia <i>Tipo de interés a un día</i> Esp: 7,5% Ant: 6% Obs: 7,5%	Estados Unidos <i>PMI de fabricación EE. UU. S&P Global</i> Esp: 52,4 Ant: 52,4 Obs: 52,7
Estados Unidos <i>Actividad manuf Fed Dallas</i> Esp: -6,5 Ant: -7,3 Obs: -17,7	México <i>Reservas internacionales semanal</i> Esp: -- Ant: \$198194m Obs: \$198507m	Estados Unidos <i>Solicitudes de hipoteca MBA</i> Esp: -- Ant: 4,2% Obs: 0,7%	Reino Unido <i>PIB YoY</i> Esp: 8,7% Ant: 8,7% Obs: 8,7%	Eurozona <i>S&P Global Eurozone Manufacturing PMI</i> Esp: 52 Ant: 52 Obs: 52,1
Japón <i>Índice líder CI</i> Esp: -- Ant: 102,9 Obs: 102,9	Estados Unidos <i>Índice manufacturero Richmond</i> Esp: -7 Ant: -9 Obs: -11	Eurozona <i>Oferta de dinero M3 YoY</i> Esp: 5,8% Ant: 6% Obs: 5,6%	China <i>Fab PMI de China Caixin</i> Esp: 50,2 Ant: 48,1 Obs: 51,7	Brasil <i>S&P Global Brazil Manufacturing PMI</i> Esp: -- Ant: 54,2 Obs: 54,1
Estados Unidos <i>Órdenes bienes cap no def sin aéreos</i> Esp: 0,2% Ant: 0,4% Obs: 0,5%	Estados Unidos <i>Índice de precios de vivienda FHFA MoM</i> Esp: 1,4% Ant: 1,5% Obs: 1,6%	Brasil <i>FGV inflación IGPM MoM</i> Esp: 0,7% Ant: 0,52% Obs: 0,59%	Japón <i>IPC Tokio exc alim fres sa-YoY</i> Esp: 2,1% Ant: 1,9% Obs: 2,1%	India <i>S&P Global India PMI Mfg</i> Esp: -- Ant: 54,6 Obs: 53,9
Estados Unidos <i>Envíos bienes cap no def no av</i> Esp: 0,2% Ant: 0,8% Obs: 0,8%	Japón <i>Ventas al por menor MoM</i> Esp: 1% Ant: 0,8% Obs: 0,6%	Estados Unidos <i>Índice de precios PIB</i> Esp: 8,1% Ant: 8,1% Obs: 8,2%	Japón <i>Fab PMI Japón de Jibun Bank</i> Esp: -- Ant: 52,7 Obs: 52,7	Chile <i>Actividad económica YoY</i> Esp: 5% Ant: 6,9% Obs: 6,4%

Fuente: Bloomberg

⁴ Esp: Esperado; Ant: Anterior; Obs: Observado.

b. Semana actual

Lunes	Martes	Miércoles	Jueves	Viernes
04 Julio	05 Julio	06 Julio	07 Julio	08 Julio
China <i>Servicios PMI de China Caixin</i> Esp: 49,6 Ant: 41,4 Obs: --	Estados Unidos <i>Órdenes bienes duraderos</i> Esp: 0,7% Ant: 0,7% Obs: --	Estados Unidos <i>Solicitudes de hipoteca MBA</i> Esp: -- Ant: 0,7% Obs: --	Estados Unidos <i>Peticiones iniciales de desempleo</i> Esp: 230k Ant: 231k Obs: --	Estados Unidos <i>Cambio en nóminas no agrícolas</i> Esp: 273k Ant: 390k Obs: --
China <i>Composite PMI de China Caixin</i> Esp: -- Ant: 42,2 Obs: --	Colombia <i>IPC YoY</i> Esp: 9,71% Ant: 9,07% Obs: --	Estados Unidos <i>Índice ISM Services</i> Esp: 54 Ant: 55,9 Obs: --	México <i>IPC YoY</i> Esp: 7,98% Ant: 7,65% Obs: --	China <i>IPC YoY</i> Esp: 2,4% Ant: 2,1% Obs: --
Japón <i>Composite PMI Japón de Jibun Bank</i> Esp: -- Ant: 53,2 Obs: --	Brasil <i>Producción industrial YoY</i> Esp: 0,8% Ant: -0,5% Obs: --	Reino Unido <i>S&P Global/CIPS UK Construction PMI</i> Esp: 55 Ant: 56,4 Obs: --	Japón <i>BoP Balanza por cuenta corriente</i> Esp: ¥172.0b Ant: ¥501.1b Obs: --	Brasil <i>IBGE IPCA inflación MoM</i> Esp: 0,71% Ant: 0,47% Obs: --
Japón <i>Servicios PMI Japón de Jibun Bank</i> Esp: -- Ant: 54,2 Obs: --	Colombia <i>IPC (MoM)</i> Esp: 0,51% Ant: 0,84% Obs: --	Estados Unidos <i>PMI composite EE. UU. S&P Global</i> Esp: 51,2 Ant: 51,2 Obs: --	México <i>IPC (MoM)</i> Esp: 0,83% Ant: 0,18% Obs: --	China <i>IPP YoY</i> Esp: 6% Ant: 6,4% Obs: --
Japón <i>Beneficios laborales (YoY)</i> Esp: 1,5% Ant: 1,7% Obs: --	Estados Unidos <i>Pedidos de fábrica</i> Esp: 0,5% Ant: 0,3% Obs: --	Estados Unidos <i>PMI de servicios EE. UU. S&P Global</i> Esp: 51,6 Ant: 51,6 Obs: --	México <i>IPC quincenal</i> Esp: 0,39% Ant: 0,49% Obs: --	Estados Unidos <i>Tasa de desempleo</i> Esp: 3,6% Ant: 3,6% Obs: --
Eurozona <i>IPP YoY</i> Esp: 36,6% Ant: 37,2% Obs: --	Brasil <i>Producción industrial MoM</i> Esp: 0,6% Ant: 0,1% Obs: --	China <i>Reservas internacionales</i> Esp: \$3113.00b Ant: \$3127.78b Obs: --	Estados Unidos <i>Balanza comercial</i> Esp: -\$84.9b Ant: -\$87.1b Obs: --	Brasil <i>IBGE inflación IPCA YoY</i> Esp: 11,95% Ant: 11,73% Obs: --
México <i>Ventas de vehículos domésticos</i> Esp: -- Ant: 91215 Obs: --	Eurozona <i>S&P Global Eurozone Composite PMI</i> Esp: 51,9 Ant: 51,9 Obs: --	México <i>Inversión fija bruta</i> Esp: 7,1% Ant: 5,9% Obs: --	Perú <i>Tipo referencial</i> Esp: 6% Ant: 5,5% Obs: --	Estados Unidos <i>Inventarios al por mayor MoM</i> Esp: 2% Ant: 2% Obs: --
Eurozona <i>IPP MoM</i> Esp: 0,9% Ant: 1,2% Obs: --	Reino Unido <i>S&P Global/CIPS UK Services PMI</i> Esp: 53,4 Ant: 53,4 Obs: --	Japón <i>Compras japonesas de bonos ext</i> Esp: -- Ant: -¥1600.6b Obs: --	México <i>Bi-Weekly Core CPI</i> Esp: 0,35% Ant: 0,5% Obs: --	Estados Unidos <i>Cambio en nóminas-manufactura</i> Esp: 25k Ant: 18k Obs: --

Fuente: Bloomberg

ANEXO 1: OPERACIONES DE MERCADO ABIERTO

Cuadro 1¹

Saldos Contables de OMAS del Banco de la República			
Cifras en miles de millones de pesos			
	31-may-22	29-abr-22	Diferencia Mes Anterior
I. Operaciones Definitivas 1/	26,853.8	28,459.8	-1,606.0
A. Tes clase A	0.0	0.0	0.0
B. Tes clase B	26,342.5	27,888.8	-1,546.3
C. TES ley 546	0.0	0.0	0.0
D. Títulos Fogafin	0.0	0.0	0.0
Títulos Hipotecarios Clase A	0.0	0.0	0.0
Títulos Hipotecarios Clase B	0.0	0.0	0.0
Títulos Hipotecarios Clase C	0.0	0.0	0.0
Títulos Capitalización Banca Pública	0.0	0.0	0.0
E. Títulos Deuda Privada	511.4	571.1	-59.7
II. Operaciones Transitorias	20,891.5	20,985.2	-93.7
E. Expansión transitoria	21,627.6	21,789.4	-161.8
Repos a 1 día	17,650.0	17,835.8	-185.8
Repos a 7 días	1,500.0	800.0	700.0
Repos a 14 días	0.0	0.0	0.0
Repos a 28 días	0.0	0.0	0.0
Repos a 30 días	0.0	100.0	-100.0
Repos a 60 días	0.0	0.0	0.0
Repos a 90 días	0.0	0.0	0.0
Repos a 180 días	1,597.0	1,912.0	-315.0
Repos a 270 días	554.0	754.0	-200.0
Repos a 360 días	326.6	387.6	-60.9
F. Contracción transitoria	736.2	804.2	-68.1
Repo reversa	0.0	0.0	0.0
Depósitos Remunerados	736.2	804.2	-68.1
Total (I + II)	47,745.3	49,445.0	-1,699.7

Fuente: Banco de la República

1/. Corresponde al valor presente de los saldos de los títulos en el portafolio del BR valorados a tasas de mercado.

Cuadro 2²

Total saldo de operaciones de mercado abierto por plazos al vencimiento al 01-jul-2022

Montos en miles de millones

	PLAZO										TOTAL	VARIACION	
	4	7	28	30	60	90	180	270	361	SEMANAL		AÑO CORRIDO	
DEPÓSITOS CONTRACCION	1,132.32	0.00	0.00	0.00	0.00	0.00	0.00	0.00	0.00	0.00	1,132.32	469.86	-2,216.11
SUBASTA	0.00	0.00	0.00	0.00	0.00	0.00	0.00	0.00	0.00	0.00	0.00	0.00	0.00
VENTANILLA	1,132.32	0.00	0.00	0.00	0.00	0.00	0.00	0.00	0.00	0.00	1,132.32	469.86	-2,216.11
											0.00	0.00	0.00
REPOS EXPANSION (REPO B.R.)	6,015.75	2,260.00	0.00	0.00	0.00	0.00	1,167.00	354.00	280.00	10,076.75	-11,804.19	-20.80	
SUBASTA	5,415.75	2,260.00	0.00	0.00	0.00	0.00	1,167.00	354.00	280.00	9,476.75	-12,404.19	-618.80	
VENTANILLA	600.00	0.00	0.00	0.00	0.00	0.00	0.00	0.00	0.00	600.00	600.00	598.00	
OVERNIGHT	0.00	0.00	0.00	0.00	0.00	0.00	0.00	0.00	0.00	0.00	0.00	0.00	
										0.00	0.00	0.00	
APOYO TRANSITORIO	0.00	0.00	0.00	0.00	0.00	0.00	0.00	0.00	0.00	0.00	0.00	0.00	
SUBASTA	0.00	0.00	0.00	0.00	0.00	0.00	0.00	0.00	0.00	0.00	0.00	0.00	
VENTANILLA	0.00	0.00	0.00	0.00	0.00	0.00	0.00	0.00	0.00	0.00	0.00	0.00	
										0.00	0.00	0.00	

Fuente: DFV

El saldo refleja las operaciones adjudicadas

No se incluyen operaciones de subastas de FRECH

¹ Datos disponibles hasta el 31 de mayo 2022

² Incluye operaciones de repos con colateral título de deuda privada y repos con colateral pagarés. El saldo refleja las operaciones adjudicadas vigentes.

Cuadro 3³

Banco de la República Sección Mesa de Dinero MILES DE MILLONES DE \$							
COMPOSICION DEL SALDO DE LAS OPERACIONES DE MERCADO ABIERTO							
FECHA	OPERACIONES DE CONTRACCIÓN			OPERACIONES DE EXPANSIÓN			
	SUBASTA	VENTANILLA	SALDO	REPOS ENTIDADES FINANCIERAS			
				SUBASTA	VENTANILLA	OVERNIGHT	SALDO
25/06/2021	0.00	552.92	552.92	10103.61	10.70	0.00	10114.307
02/07/2021	0.00	1271.41	1271.41	12758.95	184.00	0.00	12942.954
09/07/2021	0.00	877.07	877.07	8854.53	0.00	0.00	8854.525
16/07/2021	0.00	776.60	776.60	11412.85	1.00	0.00	11413.854
23/07/2021	0.00	736.26	736.26	14734.50	0.00	0.00	14734.498
30/07/2021	0.00	945.70	945.70	11542.45	0.00	0.00	11542.454
06/08/2021	0.00	808.16	808.16	13878.14	1.00	0.00	13879.139
13/08/2021	0.00	816.57	816.57	11659.10	705.00	0.00	12364.104
20/08/2021	0.00	528.93	528.93	17516.06	0.00	0.00	17516.064
27/08/2021	0.00	724.39	724.39	13828.09	4.00	4.10	13836.195
03/09/2021	0.00	271.73	271.73	16472.70	0.00	0.00	16472.704
10/09/2021	0.00	519.28	519.28	11372.64	0.00	0.00	11372.638
17/09/2021	0.00	191.57	191.57	15887.25	13.80	0.00	15901.054
24/09/2021	0.00	404.55	404.55	19650.52	0.00	0.00	19650.520
01/10/2021	0.00	175.85	175.85	23248.25	0.00	0.00	23248.247
08/10/2021	0.00	143.84	143.84	18202.75	0.00	0.00	18202.754
15/10/2021	0.00	140.76	140.76	17486.75	0.00	0.00	17486.751
22/10/2021	0.00	487.96	487.96	17235.23	0.00	0.00	17235.227
29/10/2021	0.00	326.59	326.59	18819.75	250.00	0.00	19069.754
05/11/2021	0.00	888.13	888.13	18874.40	160.00	0.00	19034.400
12/11/2021	0.00	979.95	979.95	23723.75	17.00	0.00	23740.754
19/11/2021	0.00	182.87	182.87	27397.27	728.00	0.00	28125.268
26/11/2021	0.00	836.69	836.69	22900.69	0.00	0.00	22900.695
03/12/2021	0.00	1293.45	1293.45	18347.41	0.00	0.00	18347.408
10/12/2021	0.00	600.95	600.95	18908.99	0.00	0.00	18908.988
17/12/2021	0.00	642.78	642.78	20103.25	0.00	0.00	20103.254
24/12/2021	0.00	592.32	592.32	9377.75	0.00	0.00	9377.754
31/12/2021	0.00	3348.44	3348.44	10095.55	2.00	0.00	10097.550
07/01/2022	0.00	434.76	434.76	11695.15	0.00	0.00	11695.154
14/01/2022	0.00	3866.18	3866.18	16614.65	2911.00	0.00	19525.654
21/01/2022	0.00	303.20	303.20	14177.95	0.00	0.00	14177.954
28/01/2022	0.00	793.72	793.72	16387.35	0.00	0.00	16387.350
04/02/2022	0.00	436.77	436.77	21378.50	6.00	6.00	21390.504
11/02/2022	0.00	881.68	881.68	16643.65	0.00	0.00	16643.654
18/02/2022	0.00	369.33	369.33	17519.06	21.00	0.00	17540.059
25/02/2022	0.00	941.02	941.02	13644.69	100.00	0.00	13744.694
04/03/2022	0.00	771.06	771.06	13882.70	0.00	0.00	13882.704
11/03/2022	0.00	2241.47	2241.47	6353.75	0.00	0.00	6353.754
18/03/2022	0.00	657.76	657.76	11925.16	15.00	0.00	11940.160
25/03/2022	0.00	330.24	330.24	12633.70	2.50	0.00	12636.204
01/04/2022	0.00	703.09	703.09	11869.05	5.00	0.00	11874.054
08/04/2022	0.00	499.91	499.91	8721.12	0.00	0.00	8721.115
13/04/2022	0.00	423.92	423.92	13702.09	0.00	0.00	13702.093
22/04/2022	0.00	2319.65	2319.65	17629.63	0.00	0.00	17629.632
29/04/2022	0.00	804.25	804.25	21322.40	467.00	0.00	21789.401
06/05/2022	0.00	1878.99	1878.99	9444.44	16.80	0.00	9461.243
13/05/2022	0.00	632.31	632.31	9774.52	0.00	0.00	9774.523
20/05/2022	0.00	572.28	572.28	12590.97	0.00	0.00	12590.974
27/05/2022	0.00	620.12	620.12	19952.30	60.00	0.00	20012.304
03/06/2022	0.00	449.24	449.24	21822.15	500.00	0.00	22322.147
10/06/2022	0.00	820.91	820.91	15941.26	0.00	0.00	15941.256
17/06/2022	0.00	776.63	776.63	16688.25	1050.00	0.00	17738.247
24/06/2022	0.00	662.46	662.46	21880.94	0.00	0.00	21880.940
01/07/2022	0.00	1132.32	1132.32	9476.75	600.00	0.00	10076.750

Montos en miles de millones

³ Incluye operaciones de repos con colateral título de deuda privada y repos con colateral pagarés. El saldo refleja las operaciones adjudicadas vigentes.

Cuadro 4⁴ RESUMEN DE REPOS APROBADOS

1. Expansión Transitoria (millones de pesos \$)			APROBADAS								
Tipo	Plazo	DIA	CUPO	PRESENTADAS			APROBADAS		EXCESO	VARIACION SEMANAL	
				MONTO	TASA	TASA MAXIMA	MONTO	TASA *	DEMANDA	ABSOLUTA (%)	
Subasta	1 Día	lunes, 27 de jun 2022	0	0	0.00%	0.00%	0	0.00%	0	0	0.00%
		martes, 28 de jun 2022	14,560,000	8,341,085	6.00%	7.00%	8,341,085	6.00%	0	-7,547,915	-47.50%
		miércoles, 29 de jun 2022	13,880,000	7,417,200	6.00%	7.00%	7,417,200	6.00%	0	-8,091,700	-52.17%
		jueves, 30 de jun 2022	14,000,000	9,484,576	6.00%	7.00%	9,484,576	6.00%	0	-5,750,524	-37.75%
		viernes, 01 de jul 2022	11,000,000	5,415,750	7.50%	8.50%	5,415,750	7.50%	0	-9,367,543	-63.37%
		TOTAL		53,440,000	30,658,610			30,658,610	6.26%	0	-30,757,682.60
Ventanilla	1 Día	lunes, 27 de jun 2022	0	0	0.00%	0.00%	0	0.00%	0	0	0.00%
		martes, 28 de jun 2022	0	0	0.00%	0.00%	0	0.00%	0	-57,500	-100.00%
		miércoles, 29 de jun 2022	0	168,000	7.00%	7.00%	168,000	7.00%	0	168,000	0.00%
		jueves, 30 de jun 2022	0	20,000	7.00%	7.00%	20,000	7.00%	0	20,000	0.00%
		viernes, 01 de jul 2022	0	0	0.00%	0.00%	0	0.00%	0	0	0.00%
		TOTAL		0	188,000			188,000	7.00%	0	130,500.00
Overnight Faltante de Compensación	1 Día	lunes, 27 de jun 2022	0	0	0.00%	0.00%	0	0.00%	0	0	0.00%
		martes, 28 de jun 2022	0	0	0.00%	0.00%	0	0.00%	0	0	0.00%
		miércoles, 29 de jun 2022	0	0	0.00%	0.00%	0	0.00%	0	0	0.00%
		jueves, 30 de jun 2022	0	0	0.00%	0.00%	0	0.00%	0	0	0.00%
		viernes, 01 de jul 2022	0	0	0.00%	0.00%	0	0.00%	0	0	0.00%
		TOTAL		0	0			0	0.00%	0	0.00
Overnight por Intradía	1 Día	lunes, 27 de jun 2022	0	0	0.00%	0.00%	0	0.00%	0	0	0.00%
		martes, 28 de jun 2022	0	300,000	8.00%	8.00%	300,000	0.00%	0	50,000	20.00%
		miércoles, 29 de jun 2022	0	0	0.00%	0.00%	0	0.00%	0	0	0.00%
		jueves, 30 de jun 2022	0	600,000	8.00%	8.00%	600,000	0.00%	0	600,000	0.00%
		viernes, 01 de jul 2022	0	600,000	9.50%	9.50%	600,000	0.00%	0	600,000	0.00%
		TOTAL		0	1,500,000			1,500,000	0.00%	0	1,250,000.00
Subasta	7 Días	lunes, 27 de jun 2022	0	0	0.00%	0.00%	0	0.00%	0	0	0.00%
		martes, 28 de jun 2022	14,800,000	240,000	0.00%	0.00%	240,000	0.00%	0	-760,000	-76.00%
		miércoles, 29 de jun 2022	14,800,000	920,000	0.00%	0.00%	920,000	0.00%	0	20,000	2.22%
		jueves, 30 de jun 2022	14,800,000	800,000	0.00%	0.00%	800,000	0.00%	0	-700,000	-46.67%
		viernes, 01 de jul 2022	11,300,000	300,000	0.00%	0.00%	300,000	0.00%	0	-1,350,000	-81.82%
		TOTAL		55,700,000	2,260,000			2,260,000	0.00%	0	-2,790,000.00
Subasta	28 Días	lunes, 27 de jun 2022	0	0	0.00%	0.00%	0	0.00%	0	0	0.00%
		martes, 28 de jun 2022	0	0	0.00%	0.00%	0	0.00%	0	0	0.00%
		miércoles, 29 de jun 2022	0	0	0.00%	0.00%	0	0.00%	0	0	0.00%
		jueves, 30 de jun 2022	0	0	0.00%	0.00%	0	0.00%	0	0	0.00%
		viernes, 01 de jul 2022	0	0	0.00%	0.00%	0	0.00%	0	0	0.00%
		TOTAL		0	0			0	0.00%	0	0.00
Subasta	30 Días	lunes, 27 de jun 2022	0	0	0.00%	0.00%	0	0.00%	0	0	0.00%
		martes, 28 de jun 2022	0	0	0.00%	0.00%	0	0.00%	0	0	0.00%
		miércoles, 29 de jun 2022	0	0	0.00%	0.00%	0	0.00%	0	0	0.00%
		jueves, 30 de jun 2022	0	0	0.00%	0.00%	0	0.00%	0	0	0.00%
		viernes, 01 de jul 2022	0	0	0.00%	0.00%	0	0.00%	0	0	0.00%
		TOTAL		0	0			0	0.00%	0	0.00
Subasta	60 Días	lunes, 27 de jun 2022	0	0	0.00%	0.00%	0	0.00%	0	0	0.00%
		martes, 28 de jun 2022	0	0	0.00%	0.00%	0	0.00%	0	0	0.00%
		miércoles, 29 de jun 2022	0	0	0.00%	0.00%	0	0.00%	0	0	0.00%
		jueves, 30 de jun 2022	0	0	0.00%	0.00%	0	0.00%	0	0	0.00%
		viernes, 01 de jul 2022	0	0	0.00%	0.00%	0	0.00%	0	0	0.00%
		TOTAL		0	0			0	0.00%	0	0.00
Subasta	90 Días	lunes, 27 de jun 2022	0	0	0.00%	0.00%	0	0.00%	0	0	0.00%
		martes, 28 de jun 2022	0	0	0.00%	0.00%	0	0.00%	0	0	0.00%
		miércoles, 29 de jun 2022	0	0	0.00%	0.00%	0	0.00%	0	0	0.00%
		jueves, 30 de jun 2022	0	0	0.00%	0.00%	0	0.00%	0	0	0.00%
		viernes, 01 de jul 2022	0	0	0.00%	0.00%	0	0.00%	0	0	0.00%
		TOTAL		0	0			0	0.00%	0	0.00
Subasta	180 Días	jueves, 30 de jun 2022	0	0	0.00%	0.00%	0	0.00%	0	0	0.00%
		TOTAL		0	0			0	0.00%	0.00	0.00
Subasta	270 Días	viernes, 01 de jul 2022	0	0	0.00%	0.00%	0	0.00%	0	0	0.00%
		TOTAL		0	0			0	0.00%	0.00	0.00
Subasta	365 Días	jueves, 30 de jun 2022	0	0	0.00%	0.00%	0	0.00%	0	0	0.00%
		TOTAL		0	0			0	0.00%	0.00	0.00
TOTAL			34,606,610.40			34,606,610.40		0	0.00	0.00	

2. Contracción Transitoria (millones de pesos \$)			APROBADAS								
Tipo	Plazo	DIA	CUPO	PRESENTADAS			APROBADAS		EXCESO	VARIACION SEMANAL	
				MONTO	TASA	TASA MAXIMA	MONTO	TASA CORTE	DEMANDA	ABSOLUTA (%)	
Ventanilla	1 Día	lunes, 27 de jun 2022	0	0	0.00%	0.00%	0	0.00%	0	0	0.00%
		martes, 28 de jun 2022	0	1,062,397	5.00%	5.00%	1,062,397	5.00%	0	131,708	14.15%
		miércoles, 29 de jun 2022	0	1,122,095	5.00%	5.00%	1,122,095	5.00%	0	216,504	23.91%
		jueves, 30 de jun 2022	0	2,875,678	5.00%	5.00%	2,875,678	5.00%	0	2,119,707	280.39%
		viernes, 01 de jul 2022	0	1,132,320	6.50%	6.50%	1,132,320	7.50%	0	469,863	70.93%
		TOTAL		0	6,192,491			6,192,491	5.46%	0	2,937,780.60
Subasta	7 Días	lunes, 27 de jun 2022	0	0	0.00%	0.00%	0	0.00%	0	0	0.00%
		martes, 28 de jun 2022	0	0	0.00%	0.00%	0	0.00%	0	0	0.00%
		miércoles, 29 de jun 2022	0	0	0.00%	0.00%	0	0.00%	0	0	0.00%
		jueves, 30 de jun 2022	0	0	0.00%	0.00%	0	0.00%	0	0	0.00%
		viernes, 01 de jul 2022	0	0	0.00%	0.00%	0	0.00%	0	0	0.00%
		TOTAL		0	0			0	0.00%	0	0.00
Subasta	14 Días	lunes, 27 de jun 2022	0	0	0.00%	0.00%	0	0.00%	0	0	0.00%
		martes, 28 de jun 2022	0	0	0.00%	0.00%	0	0.00%	0	0	0.00%
		miércoles, 29 de jun 2022	0	0	0.00%	0.00%	0	0.00%	0	0	0.00%
		jueves, 30 de jun 2022	0	0	0.00%	0.00%	0	0.00%	0	0	0.00%
		viernes, 01 de jul 2022	0	0	0.00%	0.00%	0	0.00%	0	0	0.00%
		TOTAL		0	0			0	0.00%	0	0.00
TOTAL			6,192,491.30			6,192,491.30		0	0.00	0.00	

* Tasa Efectiva anual
Fuente: DFV, DOAM

⁴ Incluye operaciones de repos con colateral título de deuda privada y repos con colateral pagarés

ANEXO 2: AGREGADOS MONETARIOS

CUADRO 5
M3 PÚBLICO** Y PRIVADO*

(Miles de millones de pesos)

	marzo			junio			septiembre			diciembre			marzo		
	2020	2021	var %	2020	2021	var %	2020	2021	var %	2020	2021	var %	2021	2022	var %
M3 Privado*	512,649	556,965	8.6	537,376	569,459	6.0	532,709	571,536	7.3	559,528	624,252	11.6	556,965	623,432	11.9
Efectivo	71,951	91,363	27.0	81,634	95,036	16.4	83,914	95,679	14.0	94,627	108,550	14.7	91,363	103,562	13.4
DEPÓSITOS	440,698	465,602	5.7	455,742	474,423	4.1	448,795	475,856	6.0	464,901	515,701	10.9	465,602	519,871	11.7
Ctas. Ctes.	55,477	59,094	6.5	52,373	60,295	15.1	50,224	61,413	22.3	56,207	69,208	23.1	59,094	66,063	11.8
CDT	164,702	150,585	-8.6	165,855	149,090	-10.1	162,908	146,936		155,706	147,507	-5.3	150,585	160,378	6.5
Ahorro	186,124	218,656	17.5	203,124	226,492	11.5	200,437	228,260	13.9	216,523	255,248	17.9	218,656	251,652	15.1
Otros	34,395	37,266	8.3	34,390	38,546	12.1	35,226	39,248	11.4	36,465	43,739	19.9	37,266	41,779	12.1
M3 Público**	58,892	62,862	6.7	60,297	66,400	10.1	62,063	67,864	9.3	59,282	69,203	16.7	62,862	71,623	13.9
Ctas. Ctes.	9,503	10,630	11.9	9,847	10,823	9.9	9,632	11,405	18.4	9,908	10,453	5.5	10,630	11,718	10.2
CDT	6,378	5,604	-12.1	6,328	5,909	-6.6	6,768	6,707	-0.9	5,279	5,121	-3.0	5,604	5,751	2.6
Ahorro	32,910	35,437	7.7	33,689	37,631	11.7	35,021	37,902	8.2	31,892	41,052	28.7	35,437	42,721	20.6
Fiduciarios	7,248	7,966	9.9	7,662	8,543	11.5	7,839	8,470	8.0	7,420	7,662	3.3	7,966	7,947	-0.2
Otros	2,853	3,225	13.0	2,771	3,494	26.1	2,803	3,380	20.6	4,783	4,915	2.8	3,225	3,486	8.1
M3 Total***	571,541	619,826	8.4	597,673	635,859	6.4	594,772	639,400	7.5	618,810	693,455	12.1	619,826	695,056	12.1

CARTERA PÚBLICA** Y PRIVADA*

(Miles de millones de pesos)

Cartera Bruta	503,944	506,062	0.4	507,245	517,653	2.1	501,096	532,864	6.3	500,789	551,529	10.1	506,062	571,595	12.9
Pública	21,467	20,091	-6.4	20,773	19,995	-3.7	20,133	18,738	-6.9	20,415	20,848	2.1	20,091	22,448	11.7
Privada	482,477	485,972	0.7	486,472	497,658	2.3	480,962	514,126	6.9	480,373	530,682	10.5	485,972	549,147	13.0

Variación anual - para la cartera pública y privada, incluye Leasing Financiero

*Incluye hogares, empresas no financieras, sociedades financieras (depositarias y no depositarias) y no residentes

** Incluye entidades públicas del orden nacional, departamental y municipal y sociedades públicas no financieras.

***A partir de las estadísticas con corte a jun /2020 se excluyeron los CDT y los bonos en poder del Banco de la República, y se reprocesó la serie desde mar /2020 hasta la fecha.

Fuentes: Banco de la República, cálculos con información de los balances de los establecimientos de crédito y del formato 338 de la Superintendencia Financiera.

CUADRO 6
Portafolio Financiero del Sector Real en ml
(Miles de Millones de pesos)

AÑO	MES	TOTAL			SECTOR PUBLICO			SECTOR PRIVADO ¹		
		M3*	TES	M3* + TES	M3*	TES	TOTAL	M3*	TES	TOTAL
2006	diciembre	132,740.1	64,184.7	196,924.8	23,061.2	30,872.4	53,933.6	109,678.9	33,312.3	142,991.2
2007	diciembre	156,820.1	71,221.9	228,041.9	24,129.7	31,221.9	55,351.6	132,690.4	40,000.0	172,690.4
2008	diciembre	183,455.2	82,331.7	265,787.0	29,448.4	36,925.8	66,374.2	154,006.8	45,405.9	199,412.7
2009	diciembre	197,491.3	86,560.0	284,051.3	30,180.5	36,444.8	66,625.3	167,310.7	50,115.2	217,425.9
2010	diciembre	219,828.3	101,942.8	321,771.1	33,088.8	40,159.4	73,248.2	186,739.5	61,783.5	248,523.0
2011	diciembre	259,929.7	110,967.9	370,897.6	37,698.6	42,480.6	80,179.2	222,231.1	68,487.3	290,718.4
2012	diciembre	300,208.6	113,374.9	413,583.5	43,024.8	41,748.0	84,772.8	257,183.8	71,626.9	328,810.7
2013	diciembre	341,304.2	128,429.9	469,734.1	51,428.4	45,315.1	96,743.5	289,875.8	83,114.8	372,990.6
2014	diciembre	371,418.5	146,828.4	518,246.9	52,573.7	44,626.8	97,200.5	318,844.8	102,201.5	421,046.4
2015	diciembre	414,501.0	157,017.5	571,518.4	46,294.7	45,977.4	92,272.1	368,206.3	111,040.0	479,246.3
2016	diciembre	445,146.6	184,070.6	629,217.2	49,781.5	45,519.2	95,300.7	395,365.1	138,551.4	533,916.5
2017	diciembre	477,753.3	198,563.0	676,316.3	57,124.8	42,602.0	99,726.8	420,628.5	155,961.0	576,589.5
2018	diciembre	504,616.3	237,869.8	742,486.1	60,656.4	55,111.2	115,767.6	443,959.9	182,758.6	626,718.5
2019	diciembre	544,820.5	248,922.3	793,742.8	54,476.4	48,052.9	102,529.3	490,344.1	200,869.3	691,213.5
2020	diciembre	618,810.1	272,271.0	891,081.1	59,281.9	46,883.6	106,165.5	559,528.2	225,387.4	784,915.6
2021	enero	607,526.5	277,686.0	885,212.5	59,457.0	49,049.8	108,506.8	548,069.5	228,636.2	776,705.7
	febrero	612,897.4	279,957.2	892,854.6	61,060.1	49,718.4	110,778.5	551,837.3	230,238.8	782,076.1
	marzo	619,826.1	283,226.1	903,052.2	62,861.5	55,758.1	118,619.6	556,964.6	227,468.0	784,432.6
	abril	623,196.2	293,422.3	916,618.5	63,950.0	60,368.2	124,318.3	559,246.1	233,054.1	792,300.2
	mayo	626,428.7	295,945.7	922,374.4	65,055.5	58,805.1	123,860.6	561,373.2	237,140.6	798,513.8
	junio	635,859.2	300,123.9	935,983.1	66,400.2	59,753.3	126,153.5	569,459.1	240,370.5	809,829.6
	julio	641,505.8	306,076.6	947,582.4	65,939.2	63,105.1	129,044.3	575,566.6	242,971.5	818,538.1
	agosto	642,228.2	306,668.4	948,896.6	67,128.8	57,898.4	125,027.2	575,099.4	248,770.0	823,869.4
	septiembre	639,400.2	308,052.2	947,452.4	67,864.4	58,595.7	126,460.1	571,535.8	249,456.5	820,992.3
	octubre	649,092.8	307,385.4	956,478.1	66,697.9	63,170.4	129,868.4	582,394.8	244,214.9	826,609.7
	noviembre	669,654.6	306,054.6	975,709.2	70,204.1	56,721.8	126,925.8	599,450.5	249,332.8	848,783.3
	diciembre**	693,454.6	302,907.9	996,362.5	69,202.9	55,098.1	124,301.0	624,251.7	247,809.9	872,061.6
2022	enero**	682,439.0	306,980.5	989,419.5	68,798.8	55,524.7	124,323.5	613,640.2	251,455.8	865,096.0
	febrero**	688,742.4	314,609.7	1,003,352.0	68,868.4	59,849.4	128,717.8	619,874.0	254,760.2	874,634.2
	marzo**	695,055.9	318,650.7	1,013,706.5	71,623.4	58,811.5	130,435.0	623,432.5	259,839.1	883,271.6

Portafolio Financiero del Sector Real en ml
(% Variaciones)

AÑO	MES	TOTAL SECTOR REAL								
		TOTAL			SECTOR PUBLICO			SECTOR PRIVADO ¹		
		M3*	TES	M3* + TES	M3*	TES	TOTAL	M3*	TES	TOTAL
2007	diciembre	18.1%	11.0%	15.8%	4.6%	1.1%	2.6%	21.0%	20.1%	20.8%
2008	diciembre	17.0%	15.6%	16.6%	22.0%	18.3%	19.9%	16.1%	13.5%	15.5%
2009	diciembre	7.7%	5.1%	6.9%	2.5%	-1.3%	0.4%	8.6%	10.4%	9.0%
2010	diciembre	11.3%	17.8%	13.3%	9.6%	10.2%	9.9%	11.6%	23.3%	14.3%
2011	diciembre	18.2%	8.9%	15.3%	13.9%	5.8%	9.5%	19.0%	10.9%	17.0%
2012	diciembre	15.5%	2.2%	11.5%	14.1%	-1.7%	5.7%	15.7%	4.6%	13.1%
2013	diciembre	13.7%	13.3%	13.6%	19.5%	8.5%	14.1%	12.7%	16.0%	13.4%
2014	diciembre	8.8%	14.3%	10.3%	2.2%	-1.5%	0.5%	10.0%	23.0%	12.9%
2015	diciembre	11.6%	6.9%	10.3%	-11.9%	3.0%	-5.1%	15.5%	8.6%	13.8%
2016	diciembre	7.4%	17.2%	10.1%	7.5%	-1.0%	3.3%	7.4%	24.8%	11.4%
2017	diciembre	7.3%	7.9%	7.5%	14.8%	-6.4%	4.6%	6.4%	12.6%	8.0%
2018	diciembre	5.6%	19.8%	9.8%	6.2%	29.4%	16.1%	5.5%	17.2%	8.7%
2019	diciembre	8.0%	4.6%	6.9%	-10.2%	-12.8%	-11.4%	10.4%	9.9%	10.3%
2020	diciembre	13.6%	9.4%	12.3%	8.8%	-2.3%	3.6%	14.1%	12.2%	13.6%
2021	enero	13.2%	9.5%	12.1%	7.6%	-2.2%	2.9%	13.9%	12.4%	13.5%
	febrero	12.7%	9.7%	11.7%	9.0%	-2.2%	3.7%	13.1%	12.6%	13.0%
	marzo	8.4%	14.0%	10.1%	6.7%	9.6%	8.0%	8.6%	15.1%	10.4%
	abril	6.2%	18.8%	9.9%	7.6%	22.2%	14.2%	6.1%	17.9%	9.3%
	mayo	6.3%	16.5%	9.3%	14.0%	14.9%	14.4%	5.4%	16.9%	8.6%
	junio	6.4%	17.7%	9.8%	10.1%	18.4%	13.9%	6.0%	17.5%	9.1%
	julio	7.4%	18.6%	10.8%	11.3%	22.8%	16.6%	7.0%	17.6%	9.9%
	agosto	7.8%	16.1%	10.3%	9.2%	11.3%	10.2%	7.6%	17.2%	10.3%
	septiembre	7.5%	14.4%	9.6%	9.3%	14.3%	11.6%	7.3%	14.4%	9.4%
	octubre	8.2%	14.1%	10.1%	5.2%	18.6%	11.3%	8.6%	13.0%	9.9%
	noviembre	10.7%	11.4%	11.0%	9.6%	16.0%	12.4%	10.9%	10.5%	10.7%
	diciembre**	12.1%	11.3%	11.8%	16.7%	17.5%	17.1%	11.6%	9.9%	11.1%
2022	enero**	12.3%	10.5%	11.8%	15.7%	13.2%	14.6%	12.0%	10.0%	11.4%
	febrero**	12.4%	12.4%	12.4%	12.8%	20.4%	16.2%	12.3%	10.7%	11.8%
	marzo**	12.1%	12.5%	12.3%	13.9%	5.5%	10.0%	11.9%	14.2%	12.6%

*No incluye los TES del sector financiero

* A partir de las estadísticas con corte a ago 28 /2020 se excluyeron los CDT y los bonos en poder del Banco de la República, y se reprocesó la serie desde mar 27/2020 hasta la fecha.

Fuente: cálculos DTIE con base en DFV, Banco de la República.

** Datos provisionales sujetos a revisión.

ANEXO 3: CARTERA

CUADRO 1
Evolución de la Cartera Bruta Total¹

Semana	Fecha 2022	Cartera M/L MM\$			Cartera M/E en pesos MM\$			Cartera Total ¹ / MM\$			Cartera M/E en US\$1/ (Millones)		
		2021	2022	Var. % Anual	2021	2022	Var. % Anual	2021	2022	Var. % Anual	2021	2022	Var. % Anual
1	ene-07	489,638.6	538,487.0	10.0	14,853.8	19,727.9	32.8	504,492.3	558,214.8	10.6	4,270.6	4,879.0	14.2
2	ene-14	489,009.7	539,179.9	10.3	14,853.3	19,457.3	31.0	503,863.0	558,637.2	10.9	4,284.4	4,872.1	13.7
3	ene-21	489,470.1	540,345.1	10.4	15,212.1	19,324.0	27.0	504,682.2	559,669.0	10.9	4,315.2	4,874.5	13.0
4	ene-28	490,276.6	542,658.7	10.7	15,573.0	18,818.1	20.8	505,849.6	561,476.7	11.0	4,375.1	4,725.1	8.0
5	feb-04	489,672.3	543,977.0	11.1	15,608.5	18,602.7	19.2	505,280.7	562,579.7	11.3	4,405.1	4,694.5	6.6
6	feb-11	492,033.3	548,078.0	11.4	15,522.7	18,313.1	18.0	507,556.0	566,391.1	11.6	4,415.3	4,674.7	5.9
7	feb-18	493,415.2	550,714.9	11.6	15,801.4	18,265.6	15.6	509,216.6	568,980.5	11.7	4,444.3	4,651.0	4.6
8	feb-25	493,961.8	553,467.6	12.0	16,095.9	18,060.5	12.2	510,057.7	571,528.2	12.1	4,441.0	4,618.3	4.0
9	mar-04	493,395.4	554,331.5	12.4	15,926.2	17,356.8	9.0	509,321.7	571,688.3	12.2	4,375.1	4,560.3	4.2
10	mar-11	493,855.4	556,778.0	12.7	15,689.9	17,024.4	8.5	509,545.3	573,802.4	12.6	4,388.4	4,447.8	1.4
11	mar-18	495,098.6	559,169.5	12.9	15,621.5	16,626.3	6.4	510,720.1	575,795.9	12.7	4,396.3	4,351.7	-1.0
12	mar-25	496,208.2	560,980.9	13.1	16,180.2	16,360.7	1.1	512,388.3	577,341.6	12.7	4,414.3	4,321.7	-2.1
13	abr-01	496,049.1	563,980.3	13.7	16,358.3	16,111.8	-1.5	512,407.4	580,092.1	13.2	4,446.9	4,268.3	-4.0
14	abr-08	495,797.4	565,163.8	14.0	16,192.8	16,117.3	-0.5	511,990.2	581,281.1	13.5	4,436.1	4,266.8	-3.8
15	abr-15	496,531.9	566,194.4	14.0	16,024.3	15,832.2	-1.2	512,556.2	582,026.6	13.6	4,456.7	4,236.2	-4.9
16	abr-22	497,951.8	569,334.4	14.3	16,403.8	16,274.6	-0.8	514,355.6	585,609.1	13.9	4,506.5	4,261.4	-5.4
17	abr-29	498,832.4	573,329.0	14.9	16,889.8	16,560.6	-1.9	515,722.2	589,889.6	14.4	4,515.8	4,175.4	-7.5
18	may-06	498,933.2	574,360.9	15.1	17,188.8	17,077.9	-0.6	516,122.0	591,438.8	14.6	4,565.0	4,212.7	-7.7
19	may-13	500,246.9	575,534.9	15.1	17,022.6	17,652.5	3.7	517,269.5	593,187.3	14.7	4,622.1	4,294.5	-7.1
20	may-20	501,092.0	578,173.5	15.4	17,352.4	17,210.8	-0.8	518,444.5	595,384.4	14.8	4,641.9	4,313.7	-7.1
21	may-27	502,392.6	582,232.4	15.9	17,533.5	16,909.8	-3.6	519,926.1	599,142.2	15.2	4,719.3	4,322.2	-8.4
22	jun-03	502,286.1	583,483.3	16.2	16,898.6	15,585.3	-7.8	519,184.7	599,068.6	15.4	4,682.1	4,132.3	-11.7
23	jun-10	503,326.2	585,957.0	16.4	16,680.4	16,218.0	-2.8	520,006.6	602,175.1	15.8	4,600.2	4,145.2	-9.9
24	jun-17	504,479.1	589,200.9	16.8	17,544.1	16,475.5	-6.1	522,023.2	605,676.5	16.0	4,673.7	4,219.0	-9.7
25	jun-24	505,780.2	590,869.4	16.8	17,513.4	17,348.6	-0.9	523,293.6	608,218.0	16.2	4,684.0	4,200.8	-10.3
26	jul-01	506,969.4			17,738.3			524,707.7			4,696.2		
27	jul-08	507,279.8			18,157.9			525,437.7			4,741.6		
28	jul-15	508,019.2			18,206.5			526,225.7			4,780.5		
29	jul-22	508,686.2			18,758.7			527,444.9			4,841.6		
30	jul-29	509,684.8			19,127.8			528,812.7			4,945.3		
31	ago-05	509,668.0			19,757.4			529,425.3			5,002.7		
32	ago-12	510,479.8			19,455.7			529,935.5			5,079.5		
33	ago-19	511,516.6			19,774.8			531,291.4			5,103.2		
34	ago-26	513,237.4			19,654.7			532,892.1			5,126.2		
35	sep-02	514,486.6			19,428.0			533,914.6			5,126.1		
36	sep-09	515,000.2			19,639.2			534,639.4			5,118.6		
37	sep-16	517,276.9			19,701.6			536,978.5			5,146.5		
38	sep-23	518,423.0			19,746.3			538,169.4			5,135.8		
39	sep-30	520,748.2			19,484.5			540,232.7			5,152.8		
40	oct-07	521,324.2			19,207.0			540,531.2			5,100.4		
41	oct-14	522,854.7			18,978.0			541,832.7			5,030.6		
42	oct-21	524,344.5			19,028.0			543,372.5			5,033.4		
43	oct-28	527,587.6			18,635.0			546,222.6			4,924.1		
44	nov-04	527,661.7			19,177.7			546,839.4			4,940.5		
45	nov-11	529,692.2			19,237.8			548,929.9			4,947.3		
46	nov-18	531,771.6			19,395.0			551,166.6			4,943.3		
47	nov-25	532,790.5			20,023.8			552,814.3			4,995.8		
48	dic-02	535,122.1			19,812.3			554,934.4			5,017.9		
49	dic-09	536,307.5			19,184.6			555,492.2			4,934.7		
50	dic-16	538,357.7			19,726.9			558,084.6			4,931.9		
51	dic-23	540,411.1			19,495.6			559,906.8			4,881.0		
52	dic-30	540,089.6			19,338.8			559,428.4			4,857.6		

¹ Corresponde a Cartera Ajustada. No incluye la cartera de las entidades financieras especiales (EFE).

Fuente: Formato 281 de la Superintendencia Financiera.

CUADRO 2
Evolución de la Cartera Bruta por Modalidad¹

Semana	Fecha	Comercial ² MM\$						Consumo ³ MM\$						Microcrédito MM\$						Hipotecaria ⁴ MM\$		
		Moneda Legal			Moneda Extranjera			Moneda Legal			Moneda Extranjera			Moneda Legal			Moneda Extranjera			Moneda Legal		
		2021	2022	Var. % Anual	2021	2022	Var. % Anual	2021	2022	Var. % Anual	2021	2022	Var. % Anual	2021	2022	Var. % Anual	2021	2022	Var. % Anual	2021	2022	Var. % Anual
1	ene-07	242,243.0	259,343.4	7.1	14,401.7	18,965.8	31.7	158,492.1	179,218.8	13.1	451.8	762.1	68.7	13,282.9	14,473.2	9.0	0.3	0.0	0.0	75,620.5	85,451.6	13.0
2	ene-14	241,771.6	259,355.0	7.3	14,399.3	18,701.3	29.9	158,372.2	179,782.8	13.5	453.7	755.9	66.6	13,270.9	14,471.1	9.0	0.3	0.0	0.0	75,595.0	85,571.0	13.2
3	ene-21	242,049.2	259,448.7	7.2	14,749.4	18,585.2	26.0	158,470.4	180,578.3	14.0	462.4	738.8	59.8	13,300.5	14,543.7	9.3	0.3	0.0	0.0	75,650.1	85,774.4	13.4
4	ene-28	242,094.1	260,746.8	7.7	15,102.4	18,076.1	19.7	159,004.1	181,433.4	14.1	470.3	742.0	57.8	13,369.7	14,640.5	9.5	0.3	0.0	0.0	75,808.7	85,837.9	13.2
5	feb-04	241,898.3	261,478.7	8.1	15,148.5	17,884.4	18.1	158,660.3	181,878.0	14.6	459.7	718.2	56.2	13,361.4	14,657.8	9.7	0.3	0.0	0.0	75,752.3	85,962.4	13.5
6	feb-11	243,584.1	264,376.1	8.5	15,063.9	17,596.5	16.8	159,111.2	182,842.1	14.9	458.5	716.6	56.3	13,383.8	14,689.1	9.8	0.3	0.0	0.0	75,954.2	86,170.5	13.5
7	feb-18	244,292.4	265,503.4	8.7	15,345.3	17,557.7	14.4	159,475.8	184,016.2	15.4	455.8	707.8	55.3	13,390.2	14,722.1	9.9	0.3	0.0	0.0	76,256.8	86,473.2	13.4
8	feb-25	244,072.7	266,851.5	9.3	15,631.9	17,353.6	11.0	159,836.4	185,028.7	15.8	463.8	706.9	52.4	13,459.3	14,812.4	10.1	0.3	0.0	0.0	76,593.4	86,775.0	13.3
9	mar-04	243,674.8	267,045.9	9.6	15,464.6	16,691.3	7.9	159,662.0	185,502.0	16.2	461.3	665.6	44.3	13,442.6	14,816.0	10.2	0.3	0.0	0.0	76,616.0	86,967.6	13.5
10	mar-11	243,521.3	268,444.3	10.2	15,230.3	16,358.1	7.4	160,149.6	186,388.1	16.4	459.3	666.3	45.1	13,447.8	14,837.5	10.3	0.3	0.0	0.0	76,736.7	87,108.0	13.5
11	mar-18	244,155.8	269,424.9	10.3	15,167.5	15,962.2	5.2	160,559.6	187,541.5	16.8	453.7	664.2	46.4	13,472.4	14,882.1	10.5	0.3	0.0	0.0	76,910.8	87,321.0	13.5
12	mar-25	244,502.6	270,138.0	10.5	15,703.8	15,692.0	-0.1	161,130.0	188,358.8	16.9	476.1	668.7	40.4	13,507.6	14,935.0	10.6	0.3	0.0	0.0	77,067.9	87,549.2	13.6
13	abr-01	244,572.7	271,608.0	11.1	15,871.4	15,444.8	-2.7	160,707.0	189,443.6	17.9	486.6	667.0	37.1	13,534.8	14,958.3	10.5	0.3	0.0	0.0	77,234.6	87,970.4	13.9
14	abr-08	244,713.9	272,445.5	11.3	15,700.3	15,451.4	-1.6	160,296.6	189,692.7	18.3	492.2	665.8	35.3	13,481.0	14,955.7	10.9	0.3	0.0	0.0	77,305.9	88,069.9	13.9
15	abr-15	245,001.3	272,533.5	11.2	15,540.3	15,151.9	-2.5	160,601.0	190,538.9	18.6	483.8	680.2	40.6	13,477.9	14,980.8	11.2	0.2	0.0	0.0	77,451.7	88,141.2	13.8
16	abr-22	245,777.0	274,542.8	11.7	15,905.6	15,562.7	-2.2	161,022.0	191,446.1	18.9	498.0	711.9	42.9	13,510.6	15,036.8	11.3	0.2	0.0	0.0	77,642.1	88,308.7	13.7
17	abr-29	246,004.4	276,643.9	12.5	16,362.8	15,810.6	-3.4	161,306.1	192,775.5	19.5	526.8	750.1	42.4	13,546.0	15,146.8	11.8	0.2	0.0	0.0	77,976.0	88,762.8	13.8
18	may-06	246,639.0	277,475.4	12.5	16,645.3	16,314.2	-2.0	160,773.8	192,882.9	20.0	543.3	763.7	40.6	13,494.3	15,136.2	12.2	0.2	0.0	0.0	78,026.2	88,866.4	13.9
19	may-13	247,619.6	277,288.1	12.0	16,477.6	16,860.4	2.3	161,013.5	194,023.4	20.5	544.8	792.1	45.4	13,471.6	15,177.6	12.7	0.2	0.0	0.0	78,142.2	89,045.8	14.0
20	may-20	248,109.8	283,399.4	12.3	16,795.3	16,439.3	-2.1	161,270.5	194,945.1	20.9	556.9	771.5	38.5	13,456.5	15,242.9	13.3	0.2	0.0	0.0	78,255.3	89,300.2	14.1
21	may-27	249,046.9	281,228.4	12.9	16,959.0	16,143.6	-4.8	161,344.3	196,033.5	21.5	574.3	766.1	33.4	13,500.7	15,326.0	13.5	0.1	0.0	0.0	78,500.7	89,644.5	14.2
22	jun-03	248,667.9	281,853.3	13.3	16,348.1	14,875.3	-9.0	161,363.5	196,443.9	21.7	550.3	710.1	29.0	13,496.1	15,324.9	13.6	0.2	0.0	0.0	78,758.5	89,861.2	14.1
23	jun-10	249,250.8	283,399.4	13.7	16,118.6	15,474.3	-4.0	161,743.7	197,172.5	21.9	561.6	743.7	32.4	13,467.2	15,330.7	13.8	0.2	0.0	0.0	78,864.5	90,054.4	14.2
24	jun-17	249,877.6	285,484.4	14.2	16,953.1	15,726.7	-7.2	162,146.1	198,036.0	22.1	590.8	748.8	26.7	13,463.6	15,375.0	14.2	0.2	0.0	0.0	78,991.8	90,305.5	14.3
25	jun-24	250,502.0	285,530.2	14.0	16,903.9	16,578.6	-1.9	162,567.8	199,386.4	22.6	609.4	770.0	26.4	13,495.0	15,430.1	14.3	0.1	0.0	0.0	79,215.4	90,522.6	14.3
26	jul-01	251,237.2			17,116.5			162,659.9			621.7		13,510.9			0.1			79,561.5			
27	jul-08	251,436.3			17,511.0			162,712.2			646.8		13,481.4			0.1			79,649.9			
28	jul-15	251,392.2			17,563.2			163,265.1			643.2		13,517.7			0.1			79,844.2			
29	jul-22	251,086.8			18,085.6			164,046.5			672.9		13,560.9			0.1			79,992.0			
30	jul-29	250,923.2			18,448.0			164,640.7			679.7		13,681.7			0.1			80,439.2			
31	ago-05	251,044.4			19,073.2			164,439.8			684.0		13,649.2			0.1			80,534.5			
32	ago-12	251,025.2			18,787.6			165,051.6			668.0		13,687.4			0.1			80,715.6			
33	ago-19	251,262.3			19,112.5			165,655.2			662.2		13,727.1			0.1			80,872.1			
34	ago-26	251,939.0			18,993.5			166,385.2			661.1		13,837.0			0.1			81,076.2			
35	sep-02	252,308.0			18,822.9			166,888.2			605.0		13,875.8			0.1			81,414.6			
36	sep-09	252,090.5			18,989.4			167,434.1			649.7		13,894.3			0.1			81,581.3			
37	sep-16	253,325.3			19,055.2			168,202.6			646.3		13,946.1			0.0			81,803.0			
38	sep-23	253,390.2			19,086.0			168,985.5			660.3		14,028.9			0.0			82,018.4			
39	sep-30	254,224.6			18,829.3			169,977.6			655.1		14,086.0			0.0			82,460.0			
40	oct-07	254,456.3			18,562.1			170,175.2			644.9		14,100.7			0.0			82,592.1			
41	oct-14	254,599.3			18,326.1			171,279.0			651.9		14,152.7			0.0			82,823.7			
42	oct-21	255,084.0			18,363.3			172,087.4			664.6		14,189.5			0.0			82,983.6			
43	oct-28	256,526.6			17,960.7			173,255.8			674.3		14,297.3			0.0			83,507.9			
44	nov-04	256,762.5			18,488.6			173,098.4			689.1		14,267.9			0.0			83,532.9			
45	nov-11	257,522.0			18,531.2			174,180.1			706.5		14,313.1			0.0			83,676.9			
46	nov-18	258,196.8			18,675.9			175,126.8			719.0		14,365.0			0.0			84,083.1			
47	nov-25	257,753.6			19,273.7			176,500.8			750.0		14,467.3			0.0			84,068.8			
48	dic-02	259,308.7			19,066.3			176,974.4			745.9		14,489.9			0.0			84,349.1			
49	dic-09	259,758.6			18,442.6			177,618.2			742.1		14,471.8			0.0			84,458.9			
50	dic-16	260,971.9			18,985.8			178,128.7			741.1		14,509.8			0.0			84,747.2			
51	dic-23	261,929.1			18,750.8			178,893.2			744.9		14,545.4			0.0			85,043.5			
52	dic-30	260,436.4			18,588.9			179,622.7			749.8		14,552.4			0.0			85,478.2			

1 Corresponde a Cartera Ajustada. No incluye la cartera de las entidades financieras especiales (EFE).

2 Incluye ajuste por leasing operativo

3 Incluye tarjetas de crédito y avances de todos los plazos.

4 Corresponde a créditos otorgados para adquisición de vivienda, incluye los ajustes de titularización de cartera hipotecaria y por ventas de cartera para manejo a través de derechos fiduciarios.

Fuente: Formato 281 de la Superintendencia Financiera.

CUADRO 3
Desembolsos y Tasas de Interés Cartera Comercial ¹
Moneda Legal

Semana	Fecha 2022	Comercial ²				Ordinario				Preferencial				Tesorería			
		Desembolsos MM\$		Tasa de interés % ³		Desembolsos MM\$		Tasa de interés % ³		Desembolsos MM\$		Tasa de interés % ³		Desembolsos MM\$		Tasa de interés % ³	
		2021	2022	2021	2022	2021	2022	2021	2022	2021	2022	2021	2022	2021	2022	2021	2022
1	ene-07	2,043.3	1,497.9	6.64	7.85	645.9	684.6	8.07	9.17	1,011.4	676.9	4.33	6.20	386.0	136.4	10.31	9.37
2	ene-14	1,981.2	2,362.7	6.62	8.22	769.4	934.1	7.56	8.81	1,049.0	997.2	5.99	6.90	162.8	431.5	6.30	9.98
3	ene-21	2,887.8	2,737.6	6.36	7.83	1,099.6	1,170.2	7.68	9.01	1,669.5	1,379.1	5.36	6.84	118.7	188.3	8.30	7.76
4	ene-28	2,882.7	3,859.4	6.25	7.79	1,350.9	1,624.6	7.71	8.77	1,429.4	1,773.0	4.73	6.64	102.4	461.8	8.18	8.77
5	feb-04	1,831.6	3,226.3	6.64	7.90	932.0	1,448.3	7.84	9.03	831.6	1,637.0	5.11	6.93	68.0	141.0	9.02	7.53
6	feb-11	3,816.6	5,013.7	5.44	8.30	1,954.1	2,327.1	6.29	8.66	1,682.2	2,466.6	4.35	7.98	180.2	220.0	6.45	8.19
7	feb-18	3,180.9	3,733.8	5.91	8.39	1,266.1	1,944.7	7.36	9.40	1,811.5	1,618.2	4.75	7.18	103.2	170.9	8.36	8.30
8	feb-25	3,542.7	4,384.8	5.95	8.46	1,580.7	1,818.9	7.61	9.88	1,847.9	2,190.0	4.41	7.52	114.2	375.8	7.75	7.12
9	mar-04	2,682.6	3,665.4	6.15	8.84	1,029.8	1,897.5	7.48	9.76	1,463.5	1,635.7	4.70	7.79	189.2	132.3	10.12	8.67
10	mar-11	2,294.2	3,721.3	6.22	8.84	1,079.8	1,520.9	7.51	10.28	1,045.7	2,058.5	4.75	7.76	168.7	141.9	7.07	8.99
11	mar-18	3,013.9	3,281.2	5.96	9.31	1,320.8	1,585.4	7.26	10.50	1,462.0	1,569.0	4.66	8.13	231.1	126.8	6.78	9.06
12	mar-25	3,071.7	3,016.9	5.50	9.42	1,225.9	1,363.6	6.94	10.53	1,731.3	1,453.6	4.42	8.42	114.6	199.7	6.41	9.12
13	abr-01	3,316.9	5,191.8	5.46	9.28	1,272.8	2,130.8	7.22	10.63	2,002.8	2,819.6	4.30	8.33	41.2	241.4	7.71	8.52
14	abr-08	2,635.4	3,456.5	5.30	9.34	1,153.7	1,463.9	6.70	10.56	1,320.1	1,764.4	3.93	8.29	161.6	228.2	6.41	9.58
15	abr-15	2,757.2	2,016.3	6.02	10.09	1,215.6	939.8	7.27	11.71	1,365.7	948.2	4.79	8.56	175.9	128.3	6.90	9.54
16	abr-22	3,168.0	4,404.5	5.64	9.68	1,333.6	1,819.8	6.96	10.94	1,681.8	2,378.8	4.46	8.78	152.6	205.9	7.16	8.91
17	abr-29	4,231.7	5,523.2	5.47	10.10	1,795.5	2,643.6	6.92	11.40	2,265.3	2,583.3	4.23	8.96	170.8	296.3	6.74	8.46
18	may-06	2,806.4	3,032.3	5.33	10.63	887.7	1,510.3	7.10	11.73	1,834.9	1,389.7	4.34	9.48	83.8	132.3	8.14	10.15
19	may-13	3,166.4	2,761.9	5.16	11.07	1,212.5	1,478.6	6.74	12.28	1,747.9	1,139.5	3.98	9.65	206.1	143.8	5.88	9.86
20	may-20	2,743.0	4,241.1	5.34	10.65	1,045.2	1,777.0	6.83	11.88	1,632.0	2,324.5	4.28	9.75	65.9	139.5	8.16	10.06
21	may-27	3,948.1	5,175.3	5.67	10.88	1,646.1	2,224.6	6.91	12.15	2,108.8	2,676.4	4.67	9.96	193.1	274.5	5.91	9.43
22	jun-03	2,774.7	3,825.1	6.09	11.20	1,197.2	1,661.8	7.25	12.39	1,470.1	2,021.2	5.07	10.26	107.4	142.0	7.18	10.60
23	jun-10	2,897.0	4,452.4	5.77	11.87	991.6	2,088.2	7.33	12.64	1,736.4	2,159.6	4.81	11.13	169.0	204.6	6.43	11.81
24	jun-17	2,905.9	4,087.4	5.99	11.84	1,113.1	1,985.8	7.31	12.71	1,701.5	1,943.7	4.98	10.98	91.4	158.0	8.81	11.58
25	jun-24	3,416.2	4,067.4	5.80	11.83	1,494.1	2,157.9	6.86	12.71	1,769.8	1,690.5	4.72	10.91	152.3	219.0	7.89	10.31
26	jul-01	3,968.2		5.89		1,700.7		7.25		2,115.4		4.68		152.2		7.34	
27	jul-08	2,250.3		5.74		899.4		7.39		1,265.4		4.39		85.5		8.39	
28	jul-15	2,795.3		5.85		1,217.4		7.32		1,441.9		4.52		136.0		6.83	
29	jul-22	2,318.7		6.53		976.1		7.21		1,027.6		4.90		314.9		9.70	
30	jul-29	3,552.8		5.89		1,607.9		7.31		1,806.1		4.55		138.8		6.92	
31	ago-05	2,271.4		6.11		1,026.5		7.46		1,157.2		4.74		87.7		8.49	
32	ago-12	2,603.9		6.15		1,220.5		7.22		1,288.1		4.93		95.3		8.94	
33	ago-19	2,501.9		5.71		974.4		7.43		1,435.1		4.37		92.4		8.30	
34	ago-26	3,458.5		5.74		1,393.7		7.37		1,912.5		4.41		152.3		7.59	
35	sep-02	3,464.2		6.25		1,589.8		7.45		1,757.2		5.07		117.2		7.54	
36	sep-09	2,944.8		6.09		1,157.9		7.34		1,636.7		5.10		150.1		7.21	
37	sep-16	3,514.0		6.07		1,564.0		6.93		1,824.5		5.19		125.4		8.10	
38	sep-23	3,211.7		6.05		1,325.7		7.40		1,637.7		4.87		248.2		6.62	
39	sep-30	4,254.1		6.10		1,964.9		7.55		2,062.9		4.70		226.3		6.37	
40	oct-07	2,991.6		6.92		1,218.0		7.65		1,254.2		5.05		519.4		9.74	
41	oct-14	3,023.8		6.60		1,353.4		7.67		1,453.3		5.55		217.0		7.00	
42	oct-21	2,593.7		6.45		1,112.2		7.57		1,213.4		5.60		268.0		5.63	
43	oct-28	4,936.5		6.28		2,329.2		7.53		2,359.3		5.06		248.0		6.01	
44	nov-04	2,197.3		6.75		1,001.5		8.02		989.6		5.70		206.2		5.60	
45	nov-11	2,881.7		6.94		1,378.5		7.91		1,240.7		5.92		262.6		6.62	
46	nov-18	2,406.9		7.01		1,277.1		7.83		982.1		5.93		147.8		7.11	
47	nov-25	3,212.3		6.91		1,594.9		8.08		1,227.9		5.65		389.5		6.09	
48	dic-02	4,614.3		6.72		2,009.6		8.14		2,448.8		5.52		156.0		7.26	
49	dic-09	2,874.7		6.88		1,214.3		8.20		1,410.3		5.65		250.2		7.44	
50	dic-16	4,712.5		7.13		2,347.9		8.04		2,183.3		6.14		181.2		7.26	
51	dic-23	4,081.2		7.48		1,978.4		8.37		1,900.3		6.55		202.5		7.62	
52	dic-30	4,269.5		6.98		1,729.3		8.19		2,422.4		6.13		117.8		6.63	

1/ Incluye leasing financiero

2/ Promedio ponderado por monto de las tasa de los créditos ordinarios, de tesorería y preferenciales. No incluye construcción de vivienda.

3/ Promedio ponderado por monto

Fuente: Formato 088 de la Superintendencia Financiera.

CUADRO 4

Desembolsos y Tasas de Interés Cartera de Consumo y Tarjeta de crédito ¹

Moneda Legal

Semana	Fecha 2022	Consumo ²				Tarjetas de Crédito ³			
		Desembolsos MM\$		Tasa de interés % ⁴		Desembolsos MM\$		Tasa de interés % ⁴	
		2021	2022	2021	2022	2021	2022	2021	2022
1	ene-07	936	1,419	15.00	16.87	487	672	23.97	24.57
2	ene-14	882	1,437	15.47	17.27	434	680	23.90	24.35
3	ene-21	1,412	2,179	14.75	16.96	499	738	23.78	24.34
4	ene-28	2,056	2,462	14.17	16.26	517	741	23.67	24.28
5	feb-04	1,430	2,383	14.66	16.46	539	741	24.07	24.69
6	feb-11	1,661	2,264	14.38	16.79	525	731	24.09	25.07
7	feb-18	1,820	2,630	14.14	16.82	527	723	24.13	25.18
8	feb-25	2,841	2,985	13.26	16.28	577	741	24.13	25.05
9	mar-04	1,765	2,817	13.84	16.48	583	752	24.12	25.27
10	mar-11	1,867	2,298	13.92	17.11	547	888	24.17	25.26
11	mar-18	1,910	2,377	13.62	16.92	559	870	24.22	25.40
12	mar-25	2,061	2,052	13.55	17.17	531	715	24.26	25.63
13	abr-01	1,785	2,808	13.38	16.71	455	775	24.16	25.40
14	abr-08	1,594	2,063	14.05	18.48	537	795	24.00	26.45
15	abr-15	1,923	1,473	13.82	19.03	495	662	23.77	26.62
16	abr-22	1,945	2,289	13.49	18.54	509	830	23.85	26.49
17	abr-29	2,553	2,934	13.08	17.77	500	803	23.71	26.24
18	may-06	1,289	2,046	13.69	19.58	485	824	23.90	27.02
19	may-13	1,561	2,263	13.88	19.11	560	826	23.83	27.28
20	may-20	1,413	2,344	13.88	19.15	591	795	24.03	27.30
21	may-27	2,072	2,574	13.44	18.70	622	810	23.85	27.28
22	jun-03	1,926	2,003	13.79	19.12	628	757	23.88	27.74
23	jun-10	1,370	2,049	14.26	19.93	609	772	24.00	28.15
24	jun-17	1,496	2,120	14.18	20.36	661	969	23.93	27.97
25	jun-24	1,983	1,741	13.70	19.92	709	998	23.81	28.18
26	jul-01	2,417		13.78		735		23.75	
27	jul-08	1,326		14.71		674		23.93	
28	jul-15	1,951		14.54		718		23.84	
29	jul-22	1,661		14.35		663		23.88	
30	jul-29	2,720		13.83		693		23.41	
31	ago-05	1,685		14.70		676		23.74	
32	ago-12	1,766		14.58		651		23.77	
33	ago-19	1,681		14.63		630		23.88	
34	ago-26	2,505		13.84		666		23.61	
35	sep-02	2,523		14.02		691		23.51	
36	sep-09	1,991		15.02		644		23.71	
37	sep-16	2,207		14.84		677		23.44	
38	sep-23	2,300		14.32		674		23.49	
39	sep-30	2,844		13.85		701		23.33	
40	oct-07	2,184		14.98		721		23.62	
41	oct-14	2,457		14.68		692		23.63	
42	oct-21	2,022		14.57		664		23.61	
43	oct-28	2,996		13.71		911		23.42	
44	nov-04	1,772		14.67		642		23.76	
45	nov-11	2,528		14.95		714		23.84	
46	nov-18	2,084		15.21		809		23.83	
47	nov-25	2,722		14.64		865		23.95	
48	dic-02	2,759		14.64		944		23.83	
49	dic-09	1,645		15.72		821		24.80	
50	dic-16	2,305		15.50		804		24.67	
51	dic-23	2,299		15.07		950		24.60	
52	dic-30	1,936		15.23		683		24.51	

1/ Incluye leasing financiero.

2/ Incluye créditos en pesos y en UVR.

3/ Promedio ponderado por monto. No incluye avances ni compras a 1 mes.

4/ Corresponde al promedio ponderado por monto de la tasa de los desembolsos en pesos y en UVR. Antes de realizar el promedio ponderado, a la tasa de interés de los créditos en UVR se les sumó la variación anual de la UVR de la respectiva semana.

Fuente: Formato 088 de la Superintendencia Financiera.

CUADRO 5

Desembolsos y Tasas de Interés Cartera de Microcrédito e Hipotecaria¹

Moneda Legal

Semana	Fecha 2022	Microcrédito				Hipotecaria ²							
		Desembolsos MM\$		Tasa de interés % ³		Construcción				Adquisición			
		2021	2022	2021	2022	Desembolsos MM\$		Tasa de interés % ⁴		Desembolsos MM\$		Tasa de interés % ⁴	
						2021	2022	2021	2022	2021	2022	2021	2022
1	ene-07	62	64	38.12	39.24	22	24	7.04	8.68	170	163	9.40	9.37
2	ene-14	84	103	38.67	39.27	25	25	6.94	7.54	141	139	9.27	9.46
3	ene-21	123	155	39.06	38.71	43	35	7.26	8.53	206	223	9.40	9.42
4	ene-28	160	167	37.47	37.70	49	65	7.87	7.94	461	283	9.45	9.53
5	feb-04	113	145	38.50	37.79	86	54	6.78	9.06	211	280	9.32	9.56
6	feb-11	122	161	39.40	38.33	32	49	6.57	9.15	388	353	9.41	9.75
7	feb-18	134	171	38.98	37.67	42	52	7.11	8.83	491	418	9.37	9.73
8	feb-25	175	177	37.66	37.46	40	69	8.14	8.70	631	442	9.08	9.84
9	mar-04	122	157	38.56	36.76	27	55	8.08	9.27	299	376	9.16	9.91
10	mar-11	136	152	38.44	38.02	44	62	7.17	9.21	334	272	9.08	10.31
11	mar-18	153	160	38.59	37.99	41	81	7.04	9.05	363	314	9.05	10.42
12	mar-25	129	128	38.09	38.04	50	144	6.53	11.08	321	309	9.12	10.36
13	abr-01	140	178	37.37	37.18	29	64	7.48	9.57	448	584	9.05	10.47
14	abr-08	83	130	39.06	39.84	29	74	7.50	9.45	268	248	9.11	10.55
15	abr-15	112	114	38.03	39.38	52	30	6.78	10.23	316	151	9.00	10.91
16	abr-22	138	150	38.20	38.95	33	34	7.63	10.90	367	278	8.96	10.87
17	abr-29	169	199	36.88	37.94	39	78	6.85	9.99	600	592	9.00	11.02
18	may-06	55	132	38.70	39.31	41	58	6.92	10.61	243	256	8.95	11.08
19	may-13	96	163	38.71	39.54	48	49	6.45	10.88	297	283	8.86	11.29
20	may-20	88	166	38.69	39.39	25	53	6.88	10.99	261	327	8.91	11.76
21	may-27	123	174	37.65	38.96	45	130	7.24	10.90	495	502	8.86	11.72
22	jun-03	108	133	37.38	38.95	33	43	7.35	11.75	483	354	8.85	11.78
23	jun-10	143	158	39.18	40.87	31	84	7.32	11.24	254	293	9.00	11.90
24	jun-17	93	171	38.77	40.53	22	52	7.54	11.40	256	331	8.88	12.11
25	jun-24	125	140	38.41	40.28	41	42	6.61	11.38	376	312	8.94	12.15
26	jul-01	131		36.75		49		6.76		608		8.82	
27	jul-08	84		38.81		36		7.48		239		8.97	
28	jul-15	137		38.05		33		7.07		349		8.94	
29	jul-22	117		37.58		27		7.44		305		8.96	
30	jul-29	172		36.34		93		6.97		705		8.90	
31	ago-05	119		37.55		33		7.83		285		8.96	
32	ago-12	130		37.91		45		7.03		332		8.95	
33	ago-19	122		36.87		45		7.59		286		8.93	
34	ago-26	161		36.87		29		7.70		444		9.06	
35	sep-02	155		35.62		30		7.38		530		9.00	
36	sep-09	134		38.50		48		6.57		303		9.04	
37	sep-16	144		37.97		48		7.50		330		9.09	
38	sep-23	149		37.39		42		6.92		398		9.03	
39	sep-30	185		34.95		59		8.32		700		9.08	
40	oct-07	115		38.31		35		7.29		288		9.11	
41	oct-14	151		38.04		47		7.13		363		9.13	
42	oct-21	121		37.92		26		8.06		284		9.11	
43	oct-28	183		36.55		92		7.43		751		9.07	
44	nov-04	106		37.28		40		7.84		209		9.22	
45	nov-11	156		38.03		53		7.59		300		9.25	
46	nov-18	137		37.61		56		7.42		274		9.29	
47	nov-25	179		37.15		81		7.72		429		9.26	
48	dic-02	170		36.38		71		8.16		540		9.24	
49	dic-09	119		37.43		42		7.66		257		9.41	
50	dic-16	161		37.94		92		7.70		392		9.48	
51	dic-23	150		37.56		74		7.60		442		9.44	
52	dic-30	123		35.64		42		8.17		635		9.43	

1/ Incluye leasing financiero.

2/ Incluye créditos en pesos y en UVR.

3/ Promedio ponderado por monto

4/ Corresponde al promedio ponderado por monto de la tasa de los desembolsos en pesos y en UVR. Antes de realizar el promedio ponderado, a la tasa de interés de los créditos en UVR se les sumó la variación anual de la UVR de la respectiva semana.

Fuente: Formato 088 de la Superintendencia Financiera.

GRAFICO 1

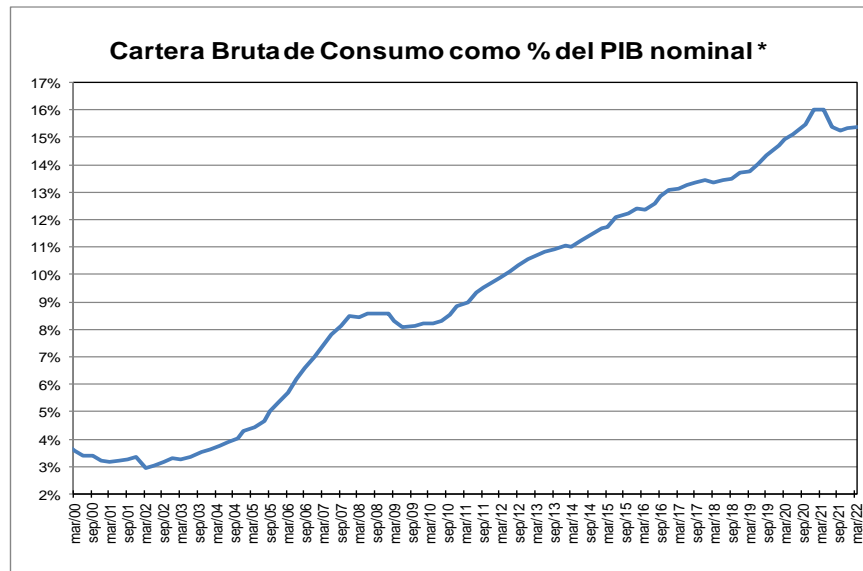
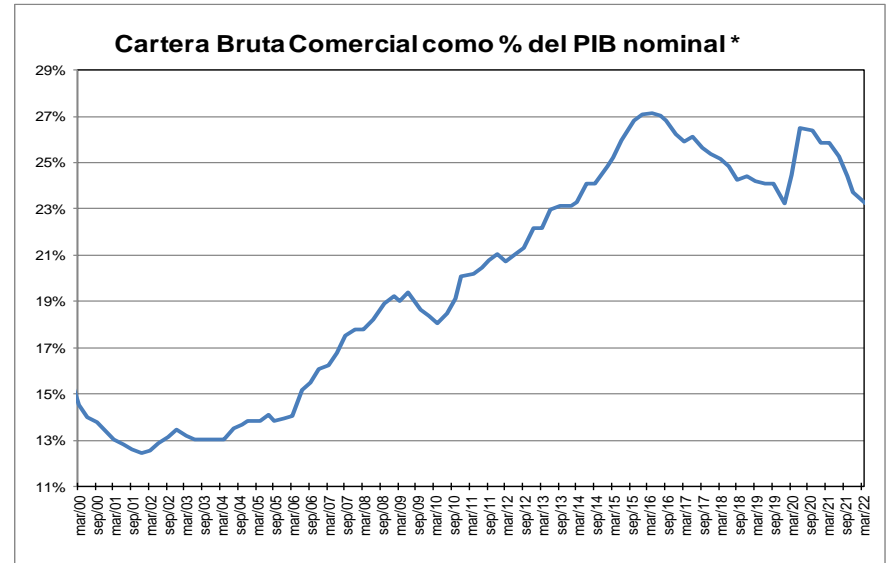
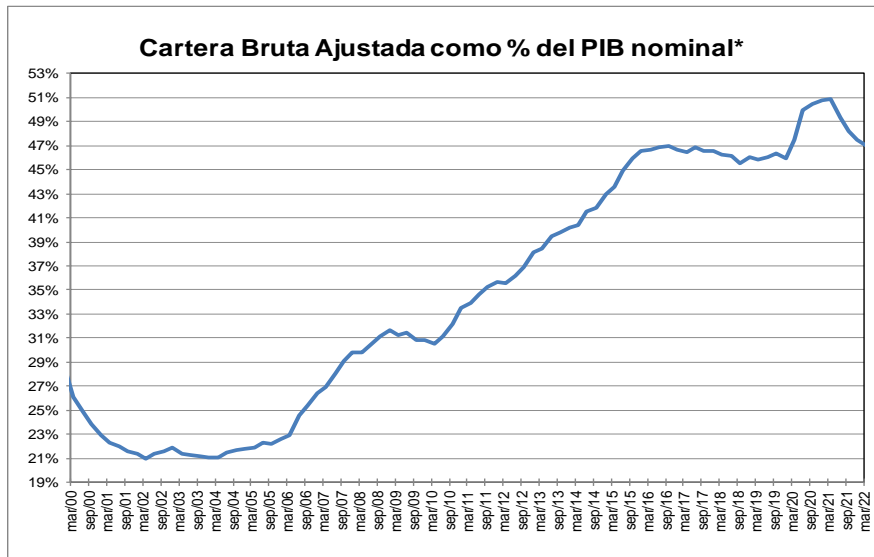

* Corresponde a cartera en moneda total y no incluye la cartera de las entidades financieras especiales. El PIB se refiere al nominal sin desestacionalizar.

Fuente: A partir de 2002 Formato 281 de la Superintendencia financiera de Colombia y ajustes del BR. Antes balances mensuales.

GRAFICO 2

Cartera e Inversiones (brutas) / Total Activos *
(Moneda Total)

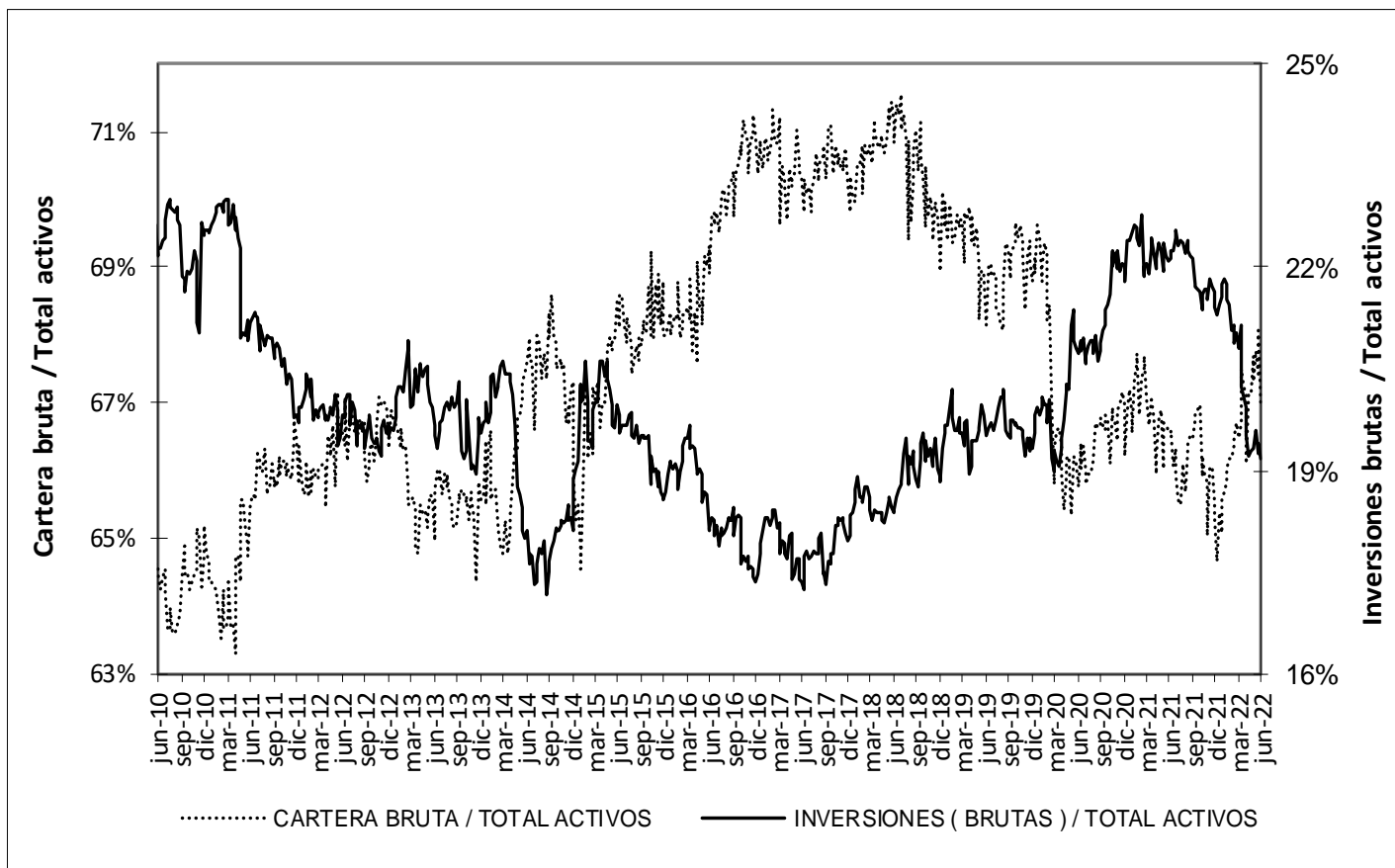

* Sin entidades financieras especiales

Fuente: Banco de la República

ANEXO 4. MERCADO CAMBIARIO

Gráfico 1

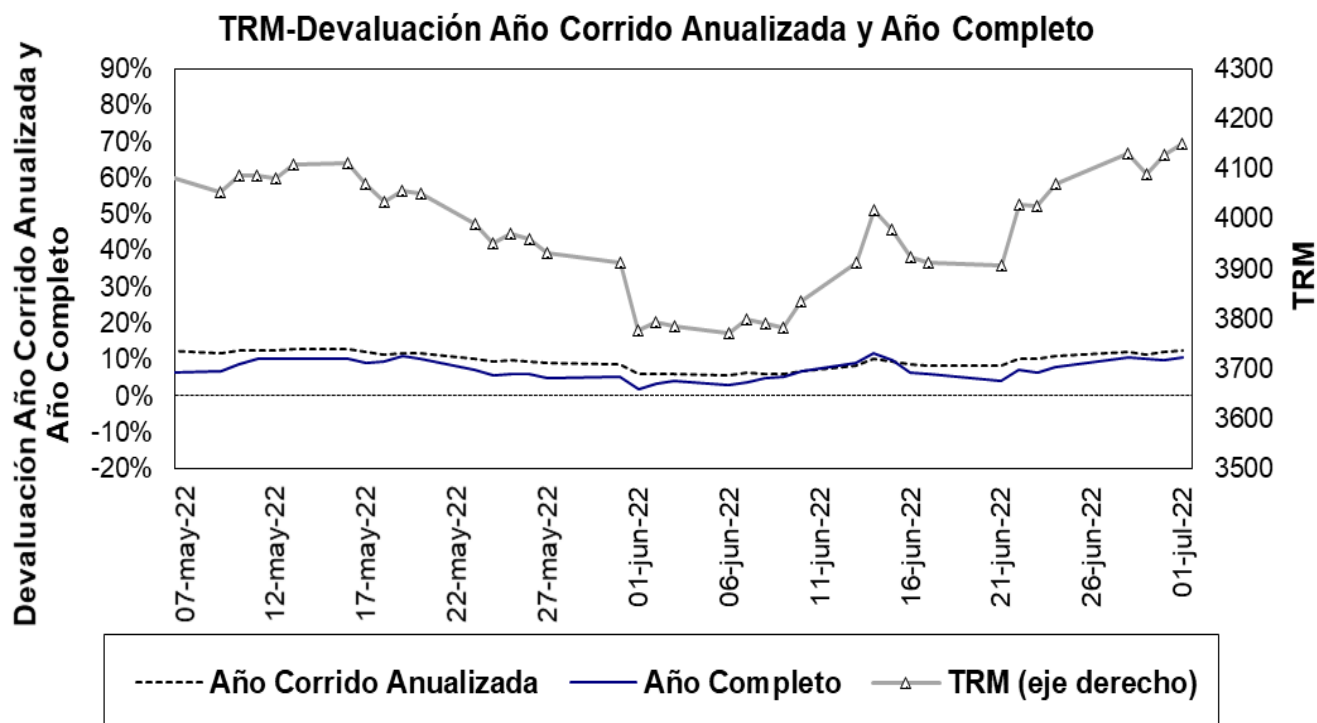

Fuente: Superfinanciera, Banco de la República

Gráfico 2⁵

Índice de tasa de cambio real promedio
Promedio total-ponderaciones según promedios móviles de orden 12

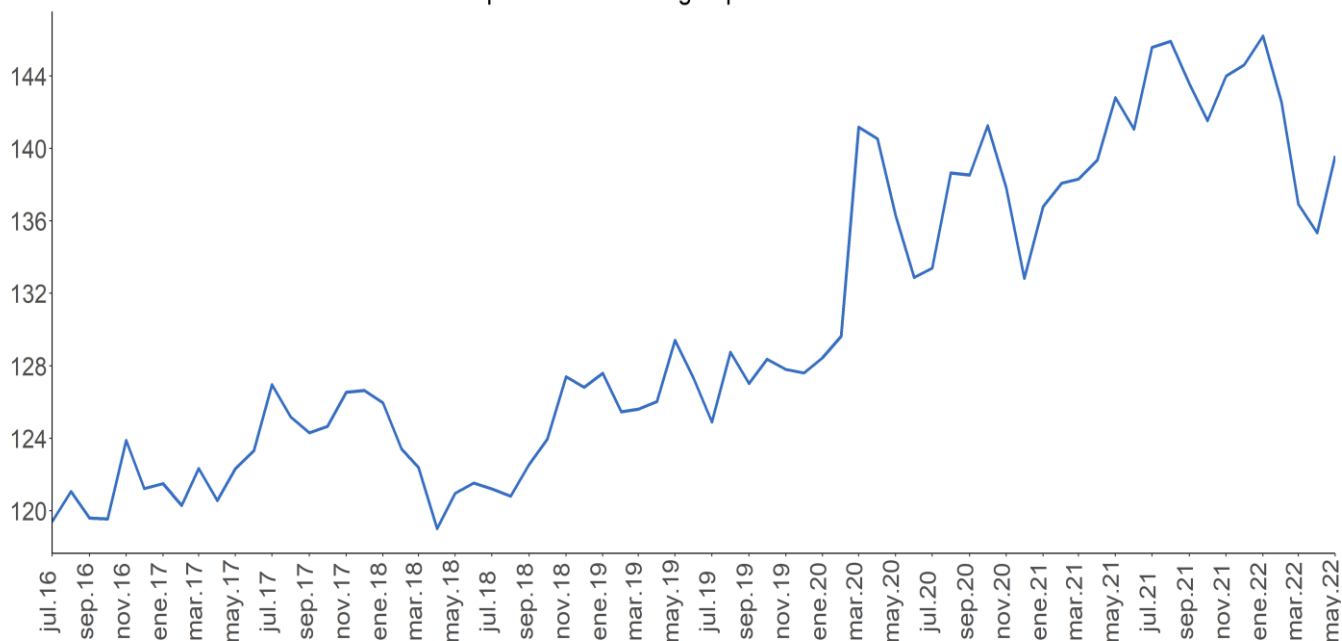

Fuente: Banco de la República.

⁵ El índice de la tasa de cambio real (ITCR) es un precio relativo que compara el valor de una canasta de bienes para dos países distintos y los expresa en la misma moneda. Este cálculo se lleva a cabo mediante un promedio geométrico ponderado de los niveles de relación entre Colombia y sus principales socios comerciales.

ANEXO 5: MERCADO FORWARD⁶

Cuadro 3

SALDOS DE OPERACIONES FORWARD												
millones de USD	SALDOS DE COMPRA DE LOS IMC CON:				SALDOS DE VENTA DE LOS IMC CON:				SALDOS NETOS DE COMPRA DE LOS IMC CON: (compras-ventas)			SALDO COMPRAS NETAS IMC
	Fondos Pensiones	Intragrupo y Offshore	Interbancario	Resto	Fondos Pensiones	Intragrupo y Offshore	Interbancario	Resto	Fondos Pensiones	Intragrupo y Offshore	Resto	
31-may-22	\$ 10,585	\$ 23,166	\$ 22,216	\$ 3,577	\$ 2,636	\$ 25,258	\$ 22,216	\$ 9,789	\$ 7,949	-\$ 2,092	-\$ 6,212	-\$ 355
1-jun-22	\$ 10,122	\$ 23,674	\$ 22,309	\$ 3,656	\$ 2,137	\$ 25,897	\$ 22,309	\$ 9,868	\$ 7,985	-\$ 2,223	-\$ 6,212	-\$ 450
2-jun-22	\$ 9,908	\$ 22,224	\$ 21,503	\$ 3,656	\$ 2,066	\$ 24,640	\$ 21,503	\$ 9,932	\$ 7,841	-\$ 2,415	-\$ 6,275	-\$ 849
3-jun-22	\$ 10,221	\$ 23,058	\$ 22,270	\$ 3,617	\$ 2,465	\$ 25,141	\$ 22,270	\$ 10,019	\$ 7,756	-\$ 2,083	-\$ 6,403	-\$ 730
6-jun-22	\$ 10,689	\$ 24,240	\$ 22,323	\$ 3,719	\$ 3,032	\$ 26,237	\$ 22,323	\$ 9,967	\$ 7,657	-\$ 1,997	-\$ 6,248	-\$ 588
7-jun-22	\$ 10,621	\$ 25,505	\$ 22,298	\$ 3,667	\$ 3,128	\$ 27,541	\$ 22,298	\$ 9,999	\$ 7,493	-\$ 2,036	-\$ 6,332	-\$ 876
8-jun-22	\$ 10,428	\$ 26,719	\$ 22,473	\$ 3,631	\$ 3,033	\$ 28,310	\$ 22,473	\$ 10,062	\$ 7,395	-\$ 1,592	-\$ 6,431	-\$ 628
9-jun-22	\$ 10,480	\$ 26,172	\$ 22,234	\$ 3,673	\$ 3,163	\$ 27,923	\$ 22,234	\$ 9,932	\$ 7,317	-\$ 1,752	-\$ 6,259	-\$ 694
10-jun-22	\$ 10,564	\$ 26,370	\$ 22,667	\$ 3,678	\$ 3,080	\$ 28,417	\$ 22,667	\$ 9,923	\$ 7,483	-\$ 2,047	-\$ 6,245	-\$ 809
13-jun-22	\$ 9,407	\$ 24,977	\$ 22,119	\$ 3,706	\$ 1,970	\$ 26,955	\$ 22,119	\$ 9,994	\$ 7,437	-\$ 1,978	-\$ 6,288	-\$ 829
14-jun-22	\$ 9,542	\$ 24,704	\$ 22,266	\$ 3,663	\$ 1,939	\$ 27,100	\$ 22,266	\$ 9,947	\$ 7,602	-\$ 2,396	-\$ 6,284	-\$ 1,077
15-jun-22	\$ 9,807	\$ 25,073	\$ 21,899	\$ 3,605	\$ 2,011	\$ 27,623	\$ 21,899	\$ 9,992	\$ 7,796	-\$ 2,550	-\$ 6,388	-\$ 1,142
16-jun-22	\$ 9,884	\$ 24,159	\$ 21,266	\$ 3,502	\$ 2,123	\$ 26,550	\$ 21,266	\$ 9,967	\$ 7,761	-\$ 2,391	-\$ 6,465	-\$ 1,095
17-jun-22	\$ 9,956	\$ 24,159	\$ 21,317	\$ 3,649	\$ 1,996	\$ 26,646	\$ 21,317	\$ 10,124	\$ 7,960	-\$ 2,487	-\$ 6,475	-\$ 1,001
21-jun-22	\$ 9,579	\$ 24,220	\$ 21,154	\$ 3,904	\$ 1,892	\$ 26,344	\$ 21,154	\$ 10,053	\$ 7,687	-\$ 2,124	-\$ 6,149	-\$ 586
22-jun-22	\$ 9,684	\$ 24,201	\$ 21,424	\$ 3,940	\$ 1,910	\$ 26,790	\$ 21,424	\$ 9,933	\$ 7,775	-\$ 2,589	-\$ 5,994	-\$ 808
23-jun-22	\$ 9,604	\$ 24,032	\$ 20,715	\$ 3,901	\$ 1,733	\$ 26,908	\$ 20,715	\$ 9,680	\$ 7,870	-\$ 2,877	-\$ 5,779	-\$ 786
24-jun-22	\$ 9,611	\$ 24,455	\$ 20,721	\$ 3,918	\$ 1,748	\$ 27,391	\$ 20,721	\$ 9,653	\$ 7,863	-\$ 2,936	-\$ 5,736	-\$ 809
28-jun-22	\$ 9,744	\$ 24,052	\$ 20,685	\$ 3,876	\$ 1,744	\$ 27,124	\$ 20,685	\$ 9,500	\$ 8,000	-\$ 3,071	-\$ 5,624	-\$ 695
29-jun-22	\$ 9,868	\$ 24,900	\$ 20,856	\$ 3,812	\$ 1,951	\$ 28,295	\$ 20,856	\$ 9,402	\$ 7,917	-\$ 3,395	-\$ 5,590	-\$ 1,069
30-jun-22	\$ 9,813	\$ 23,719	\$ 20,232	\$ 3,738	\$ 2,067	\$ 26,945	\$ 20,232	\$ 9,210	\$ 7,746	-\$ 3,226	-\$ 5,472	-\$ 951

Fuente: Sistemas de negociación y registro de divisas. Cálculos: DOAM.

Gráfico 1

SALDOS DE COMPRA Y VENTA DE FORWARDS DE LOS IMC AL RESTO DE AGENTES (Excluye interbancario, FPC, intragrupo y offshore)

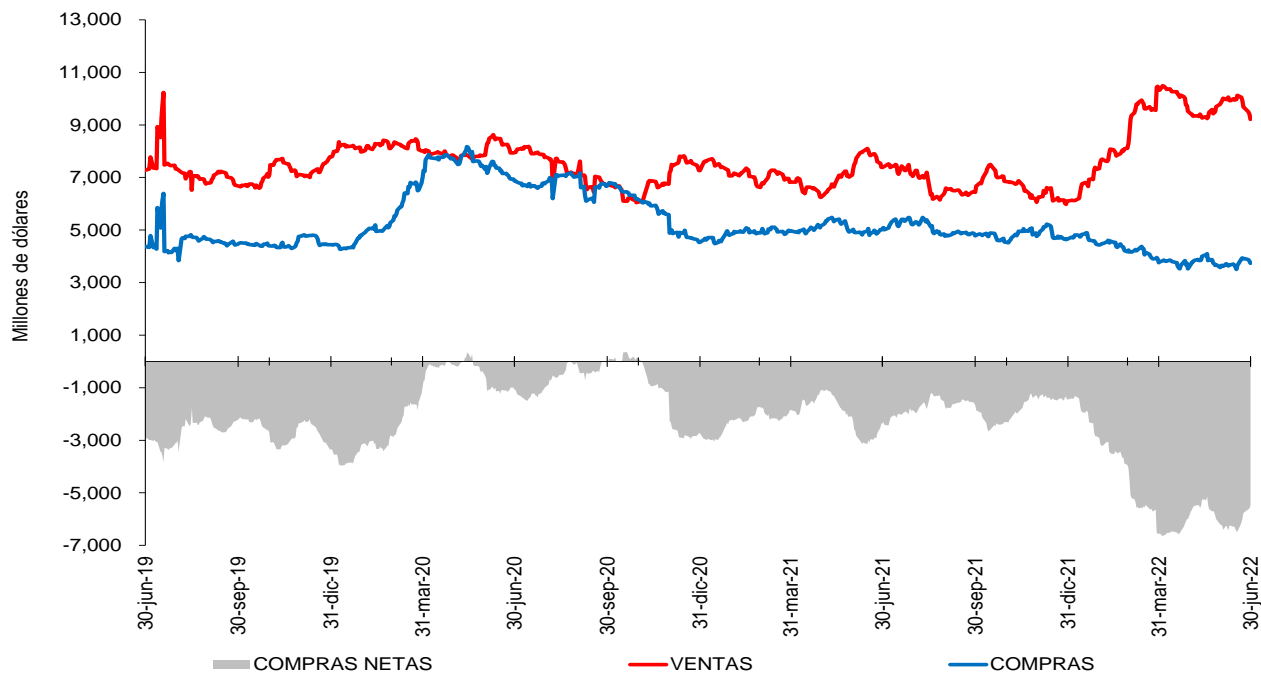

Fuente: Sistemas de negociación y registro de divisas. Cálculos: DOAM.

⁶ Las operaciones y posiciones de derivados de los IMC no incluyen las de las sociedades comisionistas de bolsa.

Gráfico 2

SALDOS DE COMPRA Y VENTA DE FORWARDS DE LOS IMC A LOS FONDOS DE PENSIONES Y CESANTÍAS

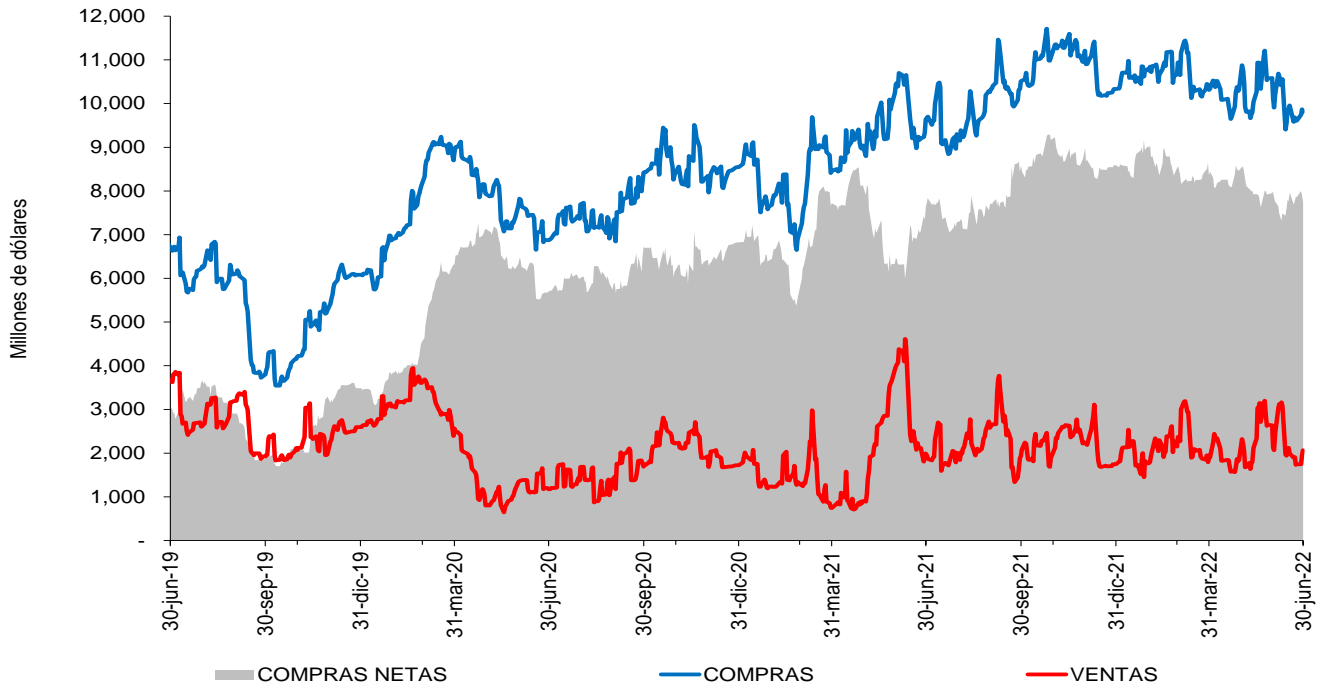

Fuente: Sistemas de negociación y registro de divisas. Cálculos: DOAM.

Gráfico 3

SALDOS DE COMPRA Y VENTA DE FORWARDS DE LOS IMC AL OFFSHORE, CASAS MATRICES Y FILIALES

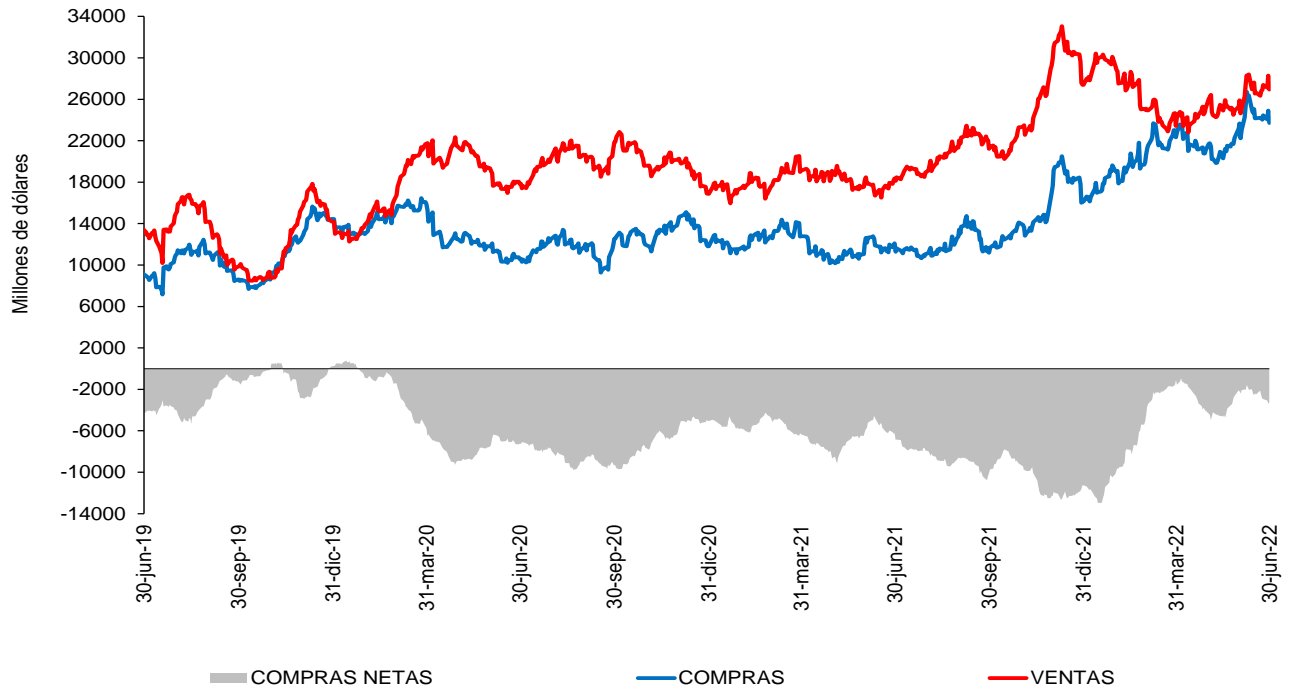

Fuente: Sistemas de negociación y registro de divisas. Cálculos: DOAM.

Cuadro 4
Devaluación implícita y tasas de interés

Diferencia DEVIMPAN - Diferencial Tasas de interes¹						
	Al resto del sector real		A Offshore, IG y otros financieros		A FPC y Fiduciarias	
	Compras	Ventas	Compras	Ventas	Compras	Ventas
3-14	-1.00%	-0.38%	-0.12%	-1.68%	0.13%	-0.02%
15-35	0.18%	0.74%	0.45%	0.61%	0.38%	0.67%
36-60	-1.82%	-1.19%	-1.53%	-1.46%	-1.62%	-1.58%
61-90	-0.03%	0.65%	0.33%	0.41%	0.30%	0.36%
91-180	-0.25%	0.48%	0.22%	0.11%	0.10%	0.00%
>180	0.21%	0.76%	0.55%	0.58%	0.00%	0.00%
Total	-0.31%	0.17%	0.24%	0.27%	-0.12%	-0.24%

¹ DEVIMPAN: Devaluación implícita anualizada
Fuente: Sistemas de negociación y registro de divisas.
Cálculos: DOAM

Cuadro 5
Tasas forward promedio y expectativas de tasa de cambio

Tasa promedio de operaciones forward¹						
Semana de Vencimiento						
Semana de negociación	30jun.2022		07jul.2022		14jul.2022	
	No. Obs	Tasa Prom	Tasa Prom	No. Obs	No. Obs	Tasa Prom
24jun.2022	320	4059.924	4089.14	181	NA	NA
30jun.2022	115	4,106.40	4,128.37	129	123	4172.296

¹ Tasa Forward operaciones fecha de cumplimiento +/- 5 días a la fecha en cumplimiento
Fuente: Sistemas de negociación y registro de divisas.
Cálculos: DOAM

Cuadro 6

	ENCUESTA DE EXPECTATIVAS DE LA TRM DEL BANCO DE LA REPÚBLICA									
	sep-21	oct-21	nov-21	dic-21	ene-22	feb-22	mar-22	abr-22	may-22	jun-22
Pronóstico a:										
Fin de mes	\$ 3'810.98	\$ 3'750.38	\$ 3'838.35	\$ 3'862.72	\$ 3'971.11	\$ 3'961.96	\$ 3'822.34	\$ 3'784.51	\$ 4'072.17	\$ 3'927.01
dic-22	\$ 3'662.53	\$ 3'643.65	\$ 3'662.42	\$ 3'759.22	\$ 3'827.04	\$ 3'833.34	\$ 3'756.93	\$ 3'778.01	\$ 3'851.64	\$ 3'837.56
dic-23				\$ 3'657.82	\$ 3'746.42	\$ 3'741.73	\$ 3'696.81	\$ 3'686.02	\$ 3'744.84	\$ 3'743.47

Fuente: Banco de la República

ANEXO 6: MERCADO DE DEUDA PÚBLICA

Cuadro 1 Colocaciones de títulos TES "B" por subasta

(PESOS)								
Fecha de cumplimiento	Fecha de emisión	Fecha de Vencimiento	Plazo	Valor nominal aprobado	Valor costo aprobado	Precio	Tasa de corte	Tasa cupón
28-jun-22	07-jun-22	06-jun-23	364 días	249'999'900'000	228'409'908'636	91.364	10.088	
21-jun-22	07-jun-22	06-jun-23	364 días	249'999'900'000	227'474'909'010	90.990	10.348	
14-jun-22	07-jun-22	06-jun-23	364 días	250'000'000'000	228'462'500'000	91.385	9.648	
07-jun-22	07-jun-22	06-jun-23	364 días	250'000'000'000	229'027'500'000	91.611	9.183	
31-may-22	08-mar-22	07-mar-23	364 días	250'000'000'000	234'255'000'000	93.702	8.850	
24-may-22	08-mar-22	07-mar-23	364 días	250'000'000'000	233'502'500'000	93.401	9.070	
17-may-22	08-mar-22	07-mar-23	364 días	258'000'000'000	240'432'780'000	93.191	9.149	
10-may-22	08-mar-22	07-mar-23	364 días	250'000'000'000	233'030'000'000	93.212	8.898	
03-may-22	08-mar-22	07-mar-23	364 días	250'000'000'000	233'025'000'000	93.210	8.690	
29-jun-22	26-mar-21	26-mar-31	10 años	644'895'000'000	499'999'991'400	77.532	11.545	7.00
27-oct-21	26-mar-21	26-mar-31	10 años	660'710'100'000	649'999'989'279	98.379	7.877	7.00
08-oct-21	26-mar-21	26-mar-31	10 años/2	85'500'000'000	85'525'650'000	100.030	7.556	7.00
29-sep-21	26-mar-21	26-mar-31	10 años	751'119'000'000	749'999'832'690	99.851	7.556	7.00
01-jul-22	26-mar-21	26-mar-31	10 años/2	553'162'400'000	420'785'106'056	76.069	11.891	7.00
22-jun-22	26-mar-21	26-mar-31	10 años	693'517'700'000	526'449'286'070	75.910	11.879	7.00
17-jun-22	26-mar-21	26-mar-31	10 años/2	299'617'600'000	234'792'336'064	78.364	11.297	7.00
08-jun-22	26-mar-21	26-mar-31	10 años	667'016'000'000	521'593'171'680	78.198	11.288	7.00
03-jun-22	26-mar-21	26-mar-31	10 años/2	410'179'300'000	322'729'073'240	78.680	11.157	7.00
25-may-22	26-mar-21	26-mar-31	10 años	513'227'000'000	403'411'818'810	78.603	11.129	7.00
20-may-22	26-mar-21	26-mar-31	10 años/2	0	0	0	11.034	7.00
11-may-22	26-mar-21	26-mar-31	10 años	635'129'700'000	500'183'692'641	78.753	11.028	7.00
01-jul-22	28-may-21	28-may-42	21 años/2	330'939'000'000	259'065'667'980	78.282	12.334	9.25
22-jun-22	28-may-21	28-may-42	21 años	413'796'100'000	323'832'689'899	78.259	12.300	9.25
17-jun-22	28-may-21	28-may-42	21 años/2	375'256'400'000	302'910'718'644	80.721	11.877	9.25
08-jun-22	28-may-21	28-may-42	21 años	470'500'000'000	379'538'235'000	80.667	11.850	9.25
03-jun-22	28-may-21	28-may-42	21 años/2	492'006'900'000	397'492'374'510	80.790	11.811	9.25
25-may-22	28-may-21	28-may-42	21 años	552'816'500'000	496'865'942'035	89.879	11.800	9.25
20-may-22	28-may-21	28-may-42	21 años/2	0	0	0	11.575	9.25
11-may-22	28-may-21	28-may-42	21 años	451'500'000'000	410'765'670'000	90.978	11.570	9.25
01-jul-22	26-oct-19	26-oct-50	31 años/2	151'895'500'000	99'774'078'130	65.686	12.226	7.25
22-jun-22	26-oct-19	26-oct-50	31 años	189'953'800'000	124'717'966'466	65.657	12.195	7.25
17-jun-22	26-oct-19	26-oct-50	31 años/2	86'952'600'000	59'076'465'966	67.941	11.742	7.25
08-jun-22	26-oct-19	26-oct-50	31 años	108'609'500'000	73'868'579'235	68.013	11.695	7.25
03-jun-22	26-oct-19	26-oct-50	31 años/2	88'175'200'000	59'777'495'088	67.794	11.716	7.25
25-may-22	26-oct-19	26-oct-50	31 años	110'555'400'000	74'722'183'752	67.588	11.720	7.25
20-may-22	26-oct-19	26-oct-50	31 años/2	0	0	0	11.532	7.25
11-may-22	26-oct-19	26-oct-50	31 años	93'313'700'000	64'050'523'680	68.640	11.480	7.25

(UVR's)								
Fecha de cumplimiento	Fecha de emisión	Fecha de Vencimiento	Plazo	Valor nominal aprobado	Valor costo aprobado	Precio	Tasa de corte	Tasa cupón
24-jun-22	18-abr-19	18-abr-29	10 años/2	175'576'000	148'482'867	84.569	5.054	2.25
15-jun-22	18-abr-19	18-abr-29	10 años	241'000'000	204'722'270	84.947	4.960	2.25
10-jun-22	18-abr-19	18-abr-29	10 años/2	0	0	0	4.328	2.25
01-jun-22	18-abr-19	18-abr-29	10 años	346'000'000	305'891'680	88.408	4.276	2.25
27-may-22	18-abr-19	18-abr-29	10 años/2	71'375'000	63'049'820	88.336	4.280	2.25
18-may-22	18-abr-19	18-abr-29	10 años	636'000'000	561'581'640	88.299	4.270	2.25
13-may-22	18-abr-19	18-abr-29	10 años/2	0	0	0	3.914	2.25
04-may-22	18-abr-19	18-abr-29	10 años	596'000'000	536'721'840	90.054	3.928	2.25
24-jun-22	25-feb-19	25-feb-37	18 años/2	993'606'000	827'594'310	83.292	5.568	3.75
15-jun-22	25-feb-19	25-feb-37	18 años	1'266'000'000	1'054'286'820	83.277	5.557	3.75
10-jun-22	25-feb-19	25-feb-37	18 años/2	0	0	0	5.253	3.75
01-jun-22	25-feb-19	25-feb-37	18 años	631'000'000	542'382'360	85.956	5.237	3.75
27-may-22	25-feb-19	25-feb-37	18 años/2	0	0	0	5.012	3.75
18-may-22	25-feb-19	25-feb-37	18 años	276'000'000	242'835'840	87.984	5.000	3.75
13-may-22	25-feb-19	25-feb-37	18 años/2	0	0	0	4.745	3.75
04-may-22	25-feb-19	25-feb-37	18 años	461'000'000	415'688'310	90.171	4.755	3.75
29-abr-22	25-feb-19	25-feb-37	18 años/2	0	0	0	4.554	3.75
24-jun-22	16-jun-17	16-jun-49	32 años/2	198'979'000	148'585'578	74.674	5.597	3.75
15-jun-22	16-jun-17	16-jun-49	32 años	257'890'000	203'490'683	78.906	5.545	3.75
10-jun-22	16-jun-17	16-jun-49	32 años/2	0	0	0	5.254	3.75
01-jun-22	16-jun-17	16-jun-49	32 años	514'242'000	425'725'525	82.787	5.200	3.75
27-may-22	16-jun-17	16-jun-49	32 años/2	0	0	0	5.065	3.75
18-may-22	16-jun-17	16-jun-49	32 años	213'017'000	181'582'081	85.243	4.990	3.75
13-may-22	16-jun-17	16-jun-49	32 años/2	0	0	0	4.752	3.75
04-may-22	16-jun-17	16-jun-49	32 años	381'869'000	335'888'154	87.959	4.770	3.75
29-abr-22	16-jun-17	16-jun-49	32 años/2	0	0	0	4.550	3.75
20-abr-22	16-jun-17	16-jun-49	32 años	608'500'000	553'515'940	90.964	4.540	3.75

1/Es segunda vuelta en la que únicamente presentan los Creadores de Mercado que se les haya aprobado en la primera subasta.

2/Colocación no competitiva en la que únicamente presentan los Creadores de Mercado que se les haya aprobado en la primera subasta

Fuente: Banco de la República

Cuadro 2

Mercado Primario

TES DE CORTO PLAZO - OPERACIONES DE TESORERIA (\$ mm)				
	Subasta	Cancelados	Saldo en circulación	Participación
TES Corto Plazo	7.130	8.087	7.130	35,7%
Cupo en administración vigente 2022			20.000	
Saldo por colocar			12.870	64,3%

Fuente: Departamento de Fiduciaria y Valores. Datos al 1 de julio de 2022.

Tipo	Denominaciones originales (mm)				\$ mm				Part.
	Subasta	Convenida	Forzosa	Total	Subasta	Convenida	Forzosa	Total	
Pesos	17.599	2.676	0	20.275	17.599	2.676	0	20.275	75%
UVR	18,53	4,38	0,00	22,91	5.537	1.309	0	6.846	25%
(1) Total colocado					23.136	3.985	0	27.121	43,1%
Participación porcentual					85%	15%	0%		
(2) Cupo de administración 2022								62.883	100%
Saldo por colocar (2) - (1)								35.762	56,9%

Fuente: Departamento de Fiduciaria y Valores. Datos al 1 de julio de 2022.

Cuadro 3

Proyección de vencimientos de TES denominados en pesos (\$ mm)					
TES en pesos	Concepto	Total semana	Sector financiero (1)	Fogafin	Otros
Semana del 3 de julio al 9 de julio	Capital	-	-	-	-
	Intereses (2)	753,19	72,87	-	680,32
Semana del 10 de julio al 16 de julio	Capital	-	-	-	-
	Intereses (2)	-	-	-	-
Semana del 17 de julio al 23 de julio	Capital	-	-	-	-
	Intereses (2)	-	-	-	-
Semana del 24 de julio al 30 de julio	Capital	-	-	-	-
	Intereses (2)	2.456,36	843,13	125,84	1.487,39
Semana del 31 de julio al 6 de agosto	Capital	-	-	-	-
	Intereses (2)	-	-	-	-

Fuente: Departamento de Fiduciaria y Valores.

(1) Incluye bancos, CF, CFC, CAV, fiduciarias, fondos de pensiones privados y comisionistas de bolsa.

(2) Incluye cupones e intereses.

Gráfico 1

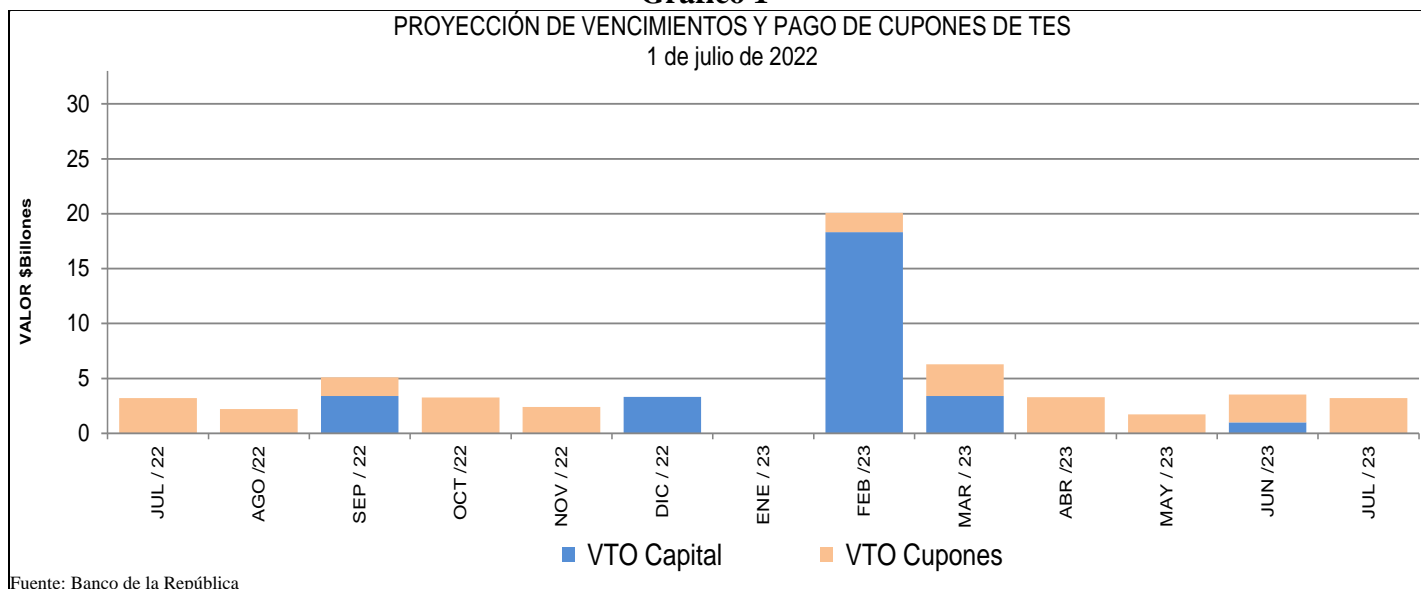

Fuente: Banco de la República

Cuadro 4
Saldos de deuda pública y Tenedores

Denominación	Plazo	Vencimiento				TOTAL		
		Vence 2022		Vence después		Saldo en	Participación	
		Saldo en Circulación (\$mm)	Participación	Saldo en Circulación (\$mm)	Participación	Saldo en Circulación (\$mm)	Participación	
PESOS	<365 Días	\$ 6.704,50	1,58%	\$ 4.391,1	1,0%	\$ 11.095,57	2,6%	
	2	\$ -	0%	\$ 24.563,55	5,8%	\$ 24.563,55	5,8%	
	3	\$ -	0%	\$ 19.970,83	4,7%	\$ 19.970,83	4,7%	
	4	\$ -	0%	\$ 29.419,49	6,9%	\$ 29.419,49	6,9%	
	5	\$ -	0%	\$ 51.368,18	12,1%	\$ 51.368,18	12,1%	
	8	\$ -	0%	\$ 46.348,23	10,9%	\$ 46.348,23	10,9%	
	9	\$ -	0%	\$ 28.104,50	6,6%	\$ 28.104,50	6,6%	
	12	\$ -	0%	\$ 27.505,28	6,5%	\$ 27.505,28	6,5%	
	14	\$ -	0%	\$ 12.051,02	2,8%	\$ 12.051,02	2,8%	
	19	\$ -	0%	\$ 12.616,27	3,0%	\$ 12.616,27	3,0%	
	28	\$ -	0%	\$ 17.489,71	4,1%	\$ 17.489,71	4,1%	
	Total		\$ 6.704,5	1,58%	\$ 273.828,12	64,6%	\$ 280.532,62	66,2%
UVR	<365 Días	\$ -	0%	\$ 18.318,95	4,3%	\$ 18.318,95	4,3%	
	2	\$ -	0%	\$ 16.430,46	3,9%	\$ 16.430,46	3,9%	
	4	\$ -	0%	\$ 20.583,28	4,9%	\$ 20.583,28	4,9%	
	6	\$ -	0%	\$ 10.825,76	2,6%	\$ 10.825,76	2,6%	
	10	\$ -	0%	\$ 13.668,47	3,2%	\$ 13.668,47	3,2%	
	12	\$ -	0%	\$ 24.761,68	5,8%	\$ 24.761,68	5,8%	
	14	\$ -	0%	\$ 23.436,05	5,5%	\$ 23.436,05	5,5%	
	26	\$ -	0%	\$ 15.118,92	3,6%	\$ 15.118,92	3,6%	
	Total		\$ -	0%	\$ 143.143,56	33,8%	\$ 143.143,56	33,8%
	Total		\$ 6.704,5	1,58%	\$ 416.971,68	98,4%	\$ 423.676,18	100,0%

* Datos actualizados al 01 jul 2022

Fuente: Banco de la República

Cuadro 7

Montos Negociados Mercado Secundario TES

Miles de millones de pesos

	SEN					Master Trader				
	TF	DOL	IPC	UVR	Total	TF	DOL	IPC	UVR	Total
Promedio Diario										
Semana Actual	1'832.13	0.00	0.00	1.50	1'833.62	1'081.02	0.00	0.00	1.26	1'082.27
Semana Anterior	777.00	0.00	0.00	1.77	778.77	465.93	0.00	0.00	1.81	467.75
Diferencia	1'055.13	0.00	0.00	-0.27	1'054.86	615.08	0.00	0.00	-0.56	614.52
Trimestre Anterior	1'068.00	0.00	0.00	2.10	1'070.10	623.26	0.00	0.00	1.71	624.98
Diferencia	764.13	0.00	0.00	-0.60	763.52	457.75	0.00	0.00	-0.46	457.29

Fuente: BVC. Datos al 01 de julio del 2022

Gráfico 2*
Curvas cero cupón TES UVR

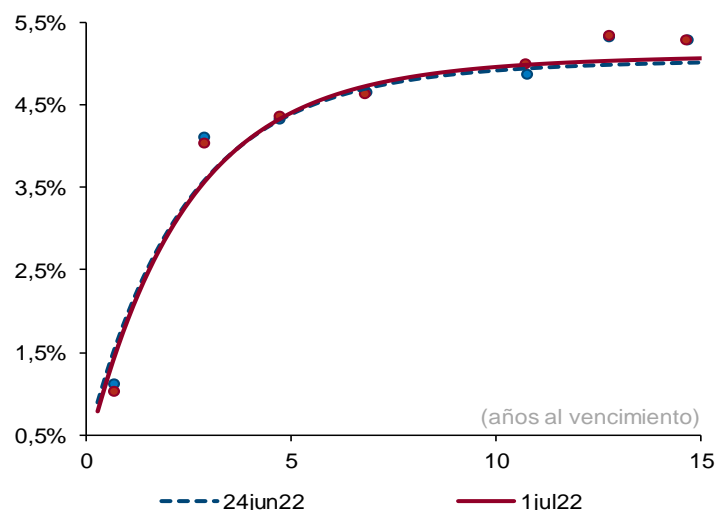

Plazo (años)	2	3	5	10
Cambio (pb)	-4	-1	1	4

Fuente: SEN y Master Trader. Cálculos: Departamento de Operaciones y Análisis de Mercados. Las curvas se calculan mediante la metodología de Nelson & Siegel.

Cuadro 8

Expectativas de inflación

Plazo	Inflación Anual /1	DTF /1	TES TF - TES UVR /2				
			Semana Actual	Semana Anterior	Diferencia	Trimestre Anterior	Diferencia
			01-jul	24-jun	pbs.	31-mar	pbs.
3 Meses	8.24%	3.54%	7.73%	7.18%	55.36	6.09%	163.96
6 Meses	7.90%	3.89%	7.54%	7.22%	32.38	6.48%	106.10
9 Meses	7.52%	3.98%	7.39%	7.24%	14.89	6.74%	65.42
12 Meses	6.34%	4.13%	7.27%	7.26%	1.57	6.90%	37.46

/1 Según encuesta trimestral de expectativas de Abril del 2022

/2 Diferencia en Curva Spot

/3 Fuente: Banco de la República

Nota: La columna DTF/1 no se encuentra actualizada, estos datos son de la encuesta de Enero del 2022.

Cuadro 9

Bonos República de Colombia

BONOS EN DOLARES	mar-23	feb-24	may-24	ene-26	abr-27	mar-29	ene-30	abr-31	abr-32	sep-37	ene-41	feb-42	feb-44	jun-45	may-49	may-51	feb-61
Spread Actual	244	289	299	347	369	400	404	405	415	498	499	435	500	478	481	425	385
Spread Semana Anterior	235	264	282	321	347	375	380	383	392	472	474	419	479	463	469	410	368
Diferencia Semana Anterior	9	25	17	26	22	25	24	22	23	26	25	16	21	15	12	15	17
Precio Actual	98.38	97.39	104.03	94.24	89.06	87.23	77.05	75.20	73.55	93.59	79.75	64.16	73.21	68.21	69.34	61.33	58.85
Precio Semana Anterior	98.37	97.44	103.97	94.07	88.69	87.01	76.84	74.92	73.35	94.06	80.34	64.11	73.63	68.11	68.99	61.24	59.00
Diferencia Semana Anterior	1	-5	6	17	37	22	21	28	20	-47	-59	5	-42	10	35	9	-15
Rendimiento Actual	5.0	5.7	5.8	6.3	6.6	6.9	6.9	6.9	7.0	8.1	8.3	7.7	8.3	8.1	8.0	7.4	7.0
Rendimiento Semana Anterior	4.9	5.6	5.9	6.4	6.7	7.0	7.0	7.0	7.1	8.1	8.2	7.7	8.3	8.1	8.0	7.4	6.9
Diferencia Semana Anterior	0.50	0.60	-0.60	-0.50	-0.90	-0.40	-0.40	-0.40	-0.20	0.50	0.70	0.00	0.50	-0.10	-0.40	-0.10	0.20

Las diferencias semanales y el Spread en p.b.

Fuente: Minhacienda.

ANEXO 7: MERCADO DE RENTA VARIABLE

Cuadro 1

Comportamiento de la Bolsa de Valores de Colombia			
	Volumen Transado*	MSCI COLCAP	Variación (%)**
28-jun	107.645	1'381.090	1.11%
29-jun	147.344	1'346.880	-1.40%
30-jun	111.236	1'322.880	-3.15%
01-jul	101.438	1'357.980	-0.58%

* Millones de pesos

**Variacion respecto utlimo dato semana anterior

Fuente: BVC.

ANEXO 8: MERCADOS INTERNACIONALES

Gráfico 1
índice VIX (promedio móvil 5 días)

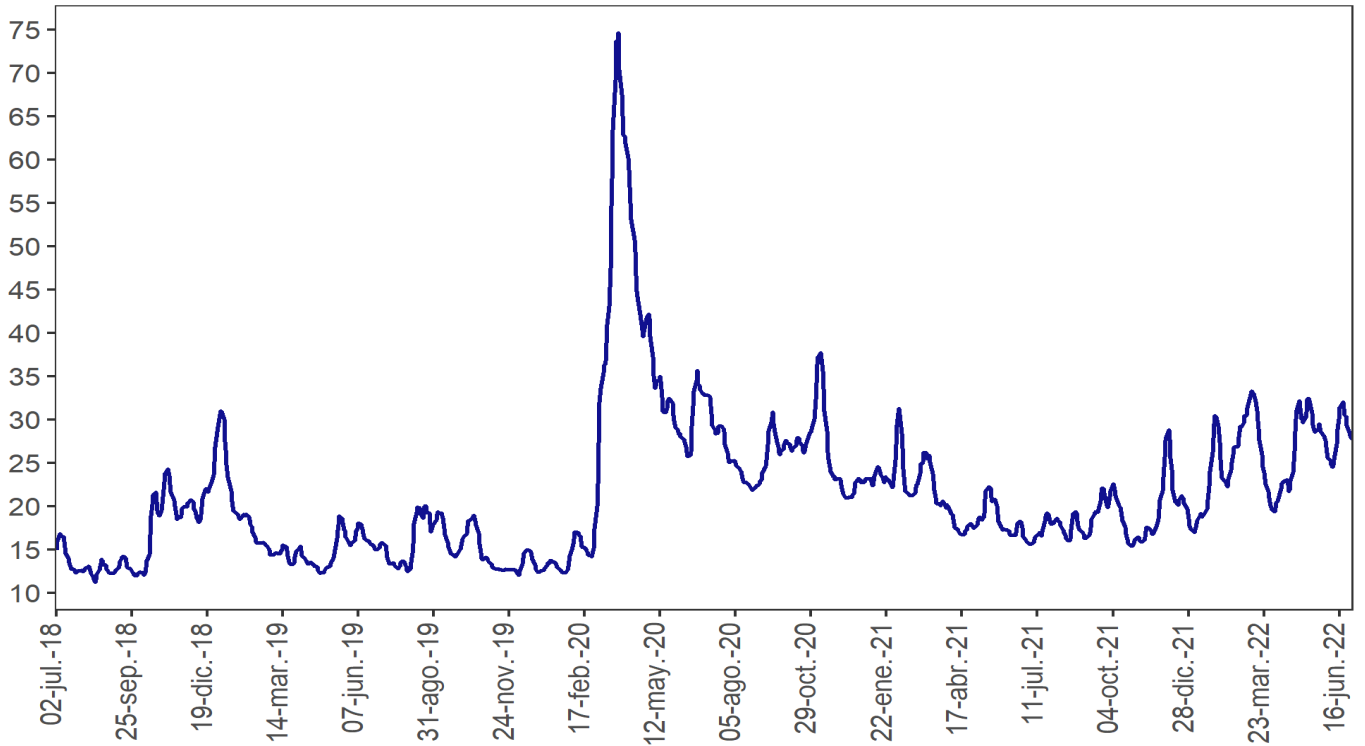

Nota: Información actualizada al 1 de julio del 2022.

Fuente: Bloomberg

NEXO 9: FLUJOS CAMBIARIOS

Gráfico 1. Flujo de divisas de la Balanza Comercial
Flujos mensuales (Millones de dólares)

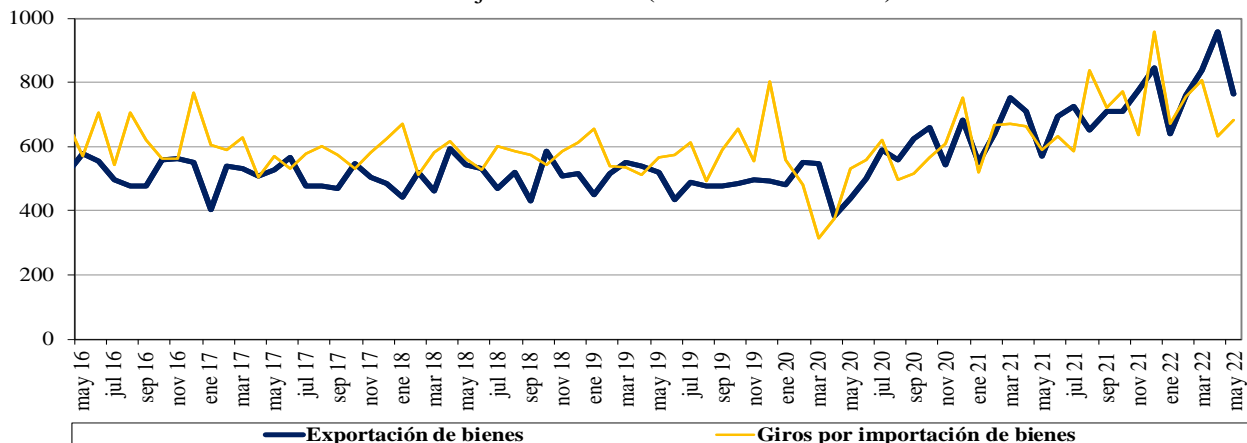

Fuente : Balanza Cambiaria - Banco de la República

Gráfico 2. Otros giros financieros netos
Flujos mensuales (Millones de dólares)

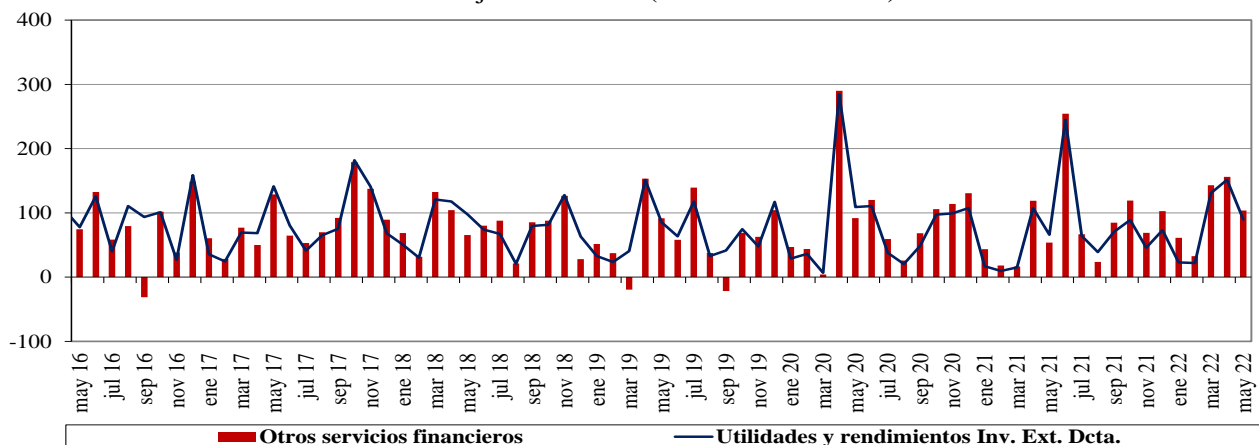

Fuente : Balanza Cambiaria - Banco de la República

Gráfico 3. Ingresos netos por transferencias, donaciones y remesas de trabajadores
Flujos mensuales (Millones de dólares)

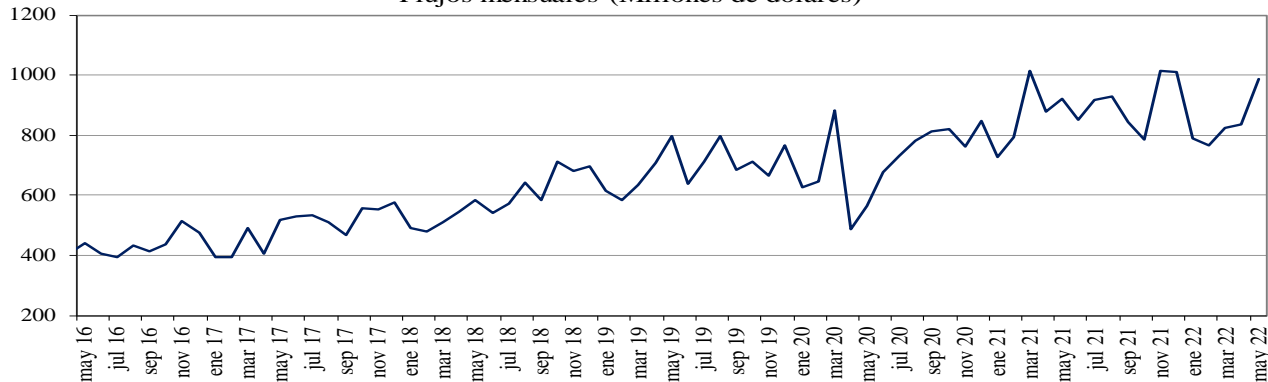

Fuente : Balanza Cambiaria - Banco de la República

Gráfico 4. Endeudamiento neto del sector privado
Flujos mensuales (Millones de dólares)

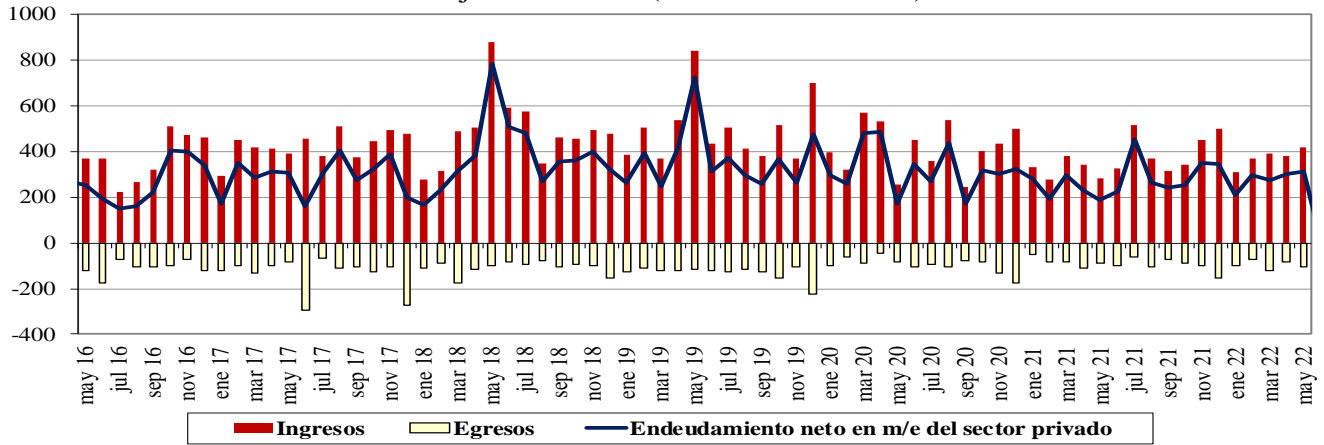

Fuente : Balanza Cambiaria - Banco de la República

Gráfico 5. Giro de divisas por pago de deuda privada
Flujos mensuales (Millones de dólares)

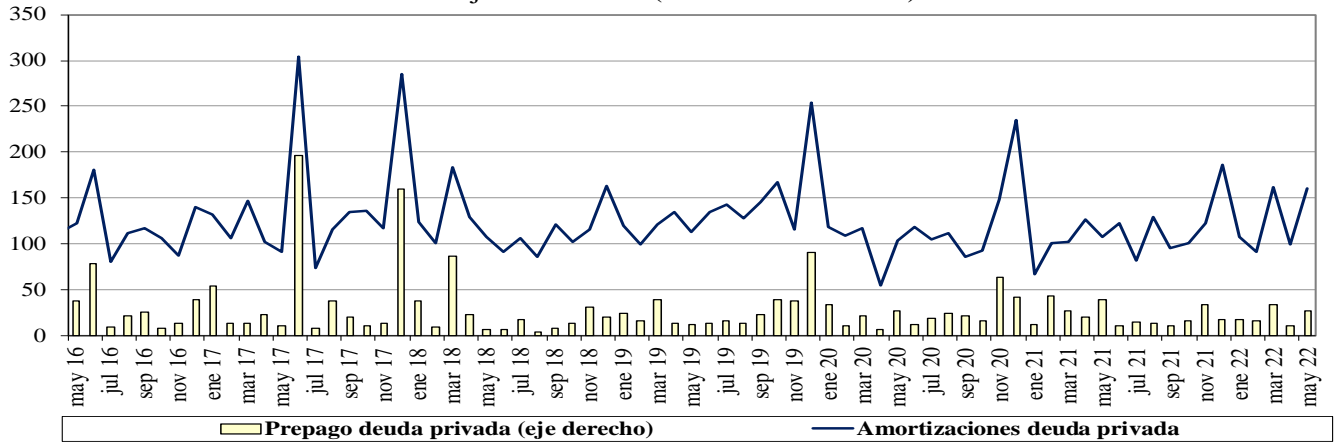

Fuente : Balanza Cambiaria - Banco de la República

ANEXO 10: FUENTES DE LA BASE MONETARIA E INTERVENCIÓN EN EL MERCADO CAMBIARIO

Cuadro 1

Fuentes de la Base Monetaria*

Miles de millones de pesos

Variación Anual ^{1/}

Concepto	oct-20	nov-20	dic-20	ene-21	feb-21	mar-21	abr-21	may-21	jun-21	jul-21	ago-21	sep-21	oct-21	nov-21	dic-21	ene-22	feb-22	mar-22	abr-22	may-22	
I. Gobierno	4,575	2,521	4,713	3,309	5,482	9,080	9,066	16,930	17,726	15,805	14,881	1,464	-1,231	-962	6,641	2,643	7,032	-922	-8,185	1,831	
Traslado utilidades en pesos	6,998	6,998	6,998	6,998	6,998	3,122	3,122	3,122	3,122	3,122	3,122	3,122	3,122	3,122	3,122	3,122	3,122	3,122	0	0	0
Depósitos en el Banco de la República	-2,422	-4,477	-2,285	-3,689	-1,516	5,957	5,944	13,808	14,604	12,682	11,758	-1,659	-4,353	-4,084	3,518	-479	3,909	-922	-8,185	1,831	
Depósitos remunerados de control monetario	0	0	0	0	0	0	0	0	0	0	0	0	0	0	0	0	0	0	0	0	
II. TES Regulación	3,621	3,574	3,574	2,327	1,569	-3,608	-7,159	-7,074	-7,050	-6,829	3,898	7,909	12,800	13,661	14,765	14,765	14,765	17,694	20,324	19,137	
Compras definitivas ^{2/}	4,836	4,836	4,836	3,589	2,836	837	0	0	0	0	10,688	14,718	19,688	20,585	21,689	21,689	21,689	21,689	21,689	21,689	
Ventas definitivas	0	0	0	0	0	-3,193	-5,921	-5,921	-5,921	-5,921	-5,921	-5,921	-5,921	-5,921	-5,921	-5,921	-5,921	-5,921	-2,729	0	
Vencimiento ^{3/}	-1,216	-1,262	-1,262	-1,262	-1,268	-1,253	-1,237	-1,153	-1,128	-907	-869	-887	-967	-1,002	-1,002	-1,002	-1,002	-1,002	-1,266	-1,364	
III. OPERACIONES DE LIQUIDEZ BR	-4,879	-1,001	-6,730	-4,206	-3,854	-5,051	-3,548	4,849	1,552	6,462	5,161	14,348	13,572	12,592	4,934	9,871	10,344	18,813	18,107	8,805	
Expansión ^{4/}	-2,719	-32	-3,921	-960	-2,448	-8,121	-4,011	3,972	-12	4,209	3,187	12,205	11,714	12,513	5,418	8,598	9,155	10,264	14,247	8,077	
Contracción ^{5/}	-2,161	-969	-2,809	-3,246	-1,407	3,070	463	877	1,565	2,253	1,974	2,143	1,858	79	-484	1,272	1,189	8,549	3,860	727	
IV. Divisas ^{6/}	7,874	7,874	13,212	13,212	13,212	14,870	14,870	5,338	5,338	5,338	-5,350	-5,350	-5,350	-5,350	-10,688	-10,688	-10,688	-10,688	-10,688	-10,688	
Opciones put para control de volatilidad	0	0	0	0	0	0	0	0	0	0	0	0	0	0	0	0	0	0	0	0	
Opciones call para desacumulación de reservas	0	0	0	0	0	0	0	0	0	0	0	0	0	0	0	0	0	0	0	0	
Opciones put para acumulación de reservas	0	0	0	0	0	0	0	0	0	0	0	0	0	0	0	0	0	0	0	0	
Subasta de compra directa	0	0	0	0	0	0	0	0	0	0	0	0	0	0	0	0	0	0	0	0	
Subasta de venta directa	0	0	0	0	0	0	0	0	0	0	0	0	0	0	0	0	0	0	0	0	
Intervención discrecional	0	0	0	0	0	0	0	0	0	0	0	0	0	0	0	0	0	0	0	0	
Venta de divisas al Gobierno ^{7/}	0	0	0	0	0	0	0	0	0	0	-10,688	-10,688	-10,688	-10,688	-10,688	-10,688	-10,688	-10,688	-10,688	-10,688	
Compra de divisas al Gobierno	7,865	7,865	13,203	13,203	13,203	13,203	13,203	5,338	5,338	5,338	5,338	5,338	5,338	5,338	0	0	0	0	0	0	
FX swaps	8	8	8	8	8	1,666	1,666	0	0	0	0	0	0	0	0	0	0	0	0	0	
V. Títulos de deuda privada ^{7/}	5,631	5,032	4,707	4,100	3,801	-1,857	-5,632	-5,428	-5,174	-5,384	-5,554	-5,204	-4,765	-4,230	-3,989	-3,733	-3,661	-3,287	-2,667	-2,504	
Compras Definitivas	8,669	8,669	8,669	8,669	8,669	3,409	0	0	0	0	0	0	0	0	0	0	0	0	0	0	
Ventas Definitivas	0	0	0	0	0	0	0	0	0	0	0	0	0	0	0	0	0	0	0	0	
Vencimiento ^{3/}	-3,037	-3,636	-3,962	-4,569	-4,868	-5,266	-5,632	-5,428	-5,174	-5,384	-5,554	-5,204	-4,765	-4,230	-3,989	-3,733	-3,661	-3,287	-2,667	-2,504	
VI. Otros ^{8/}	799	695	744	621	692	986	756	821	1,261	1,199	1,043	954	972	1,084	1,047	1,091	1,032	1,076	533	1,096	
Variación total de la Base	17,621	18,696	20,220	19,362	20,901	14,419	8,352	15,436	13,653	16,591	14,078	14,121	15,997	16,795	12,709	13,948	18,823	22,686	17,423	17,676	
Saldo Base Monetaria	115,279	119,522	132,674	122,385	122,507	121,034	124,339	124,940	128,593	128,655	128,166	129,232	131,276	136,317	145,383	136,334	141,330	143,720	141,762	142,616	

1/ Estas cifras corresponden al cierre del mes calendario

2/ El 30 de agosto de 2021 el Gobierno Nacional le compró al Banco de la República USD 2.787,7 m al Banco de la República (el monto equivalente a la asignación general de DEG para Colombia realizada por el FMI el 23 de agosto, utilizando la tasa de cambio DEG/USD del 30 de agosto). Como pago de los dólares, el Gobierno Nacional entregó al Banco títulos de deuda pública TES (véase <https://w.w.banrep.gov.co/es/asignacion-deg-colombia-parte-del-fmi-y-venta-reservas-internacionales-gobierno-nacional>).

3/ Incluye cupon y principal.

4/ Incluye repos a un día, *overnight* y a mediano plazo.

5/ Incluye contracción a un día y a plazo.

6/ No se incluyen las operaciones con organismos internacionales.

7/ Este valor corresponde a la expansión o contracción monetaria generada por las compras o ventas de títulos de deuda privada, por tanto, no coincide con el valor nominal de los mismos.

8/ Dentro del rubro "otros" se incluye el efecto monetario del PyG y de otras cuentas del balance del Banco.

Fuente: Banco de la República

*Datos provisionales

**Operaciones de Compra - Venta de Divisas del Banco de la República en el mercado de contado
(Millones de Dólares)**

Concepto	2022					
	Ene	Feb	Mar	Abr	May	Acumulado Año
Compras	0.0	0.0	0.0	0.0	0.0	0.0
Opciones Put	0.0	0.0	0.0	0.0	0.0	0.0
Para Acumulación de Reservas Internacionales	0.0	0.0	0.0	0.0	0.0	0.0
Para el Control de la Volatilidad	0.0	0.0	0.0	0.0	0.0	0.0
Subastas de Compra Directa	0.0	0.0	0.0	0.0	0.0	0.0
Intervención Discrecional	0.0	0.0	0.0	0.0	0.0	0.0
Vencimiento de Fx Swaps	0.0	0.0	0.0	0.0	0.0	0.0
Gobierno Nacional	0.0	0.0	0.0	0.0	0.0	0.0
Ventas	0.0	0.0	0.0	0.0	0.0	0.0
Opciones Call	0.0	0.0	0.0	0.0	0.0	0.0
Para Desacumulación de Reservas Internacionales	0.0	0.0	0.0	0.0	0.0	0.0
Para el Control de la Volatilidad	0.0	0.0	0.0	0.0	0.0	0.0
FX Swaps	0.0	0.0	0.0	0.0	0.0	0.0
Gobierno Nacional	0.0	0.0	0.0	0.0	0.0	0.0
Compras - ventas netas en el mercado de contado	0.0	0.0	0.0	0.0	0.0	0.0

Fuente: Banco de la República

Operaciones de Compra - Venta de Divisas del Banco de la República a través de contratos forward con cumplimiento financiero

(Millones de Dólares)

Concepto	2022					
	Ene	Feb	Mar	Abr	May	Acumulado Año
Ventas a través de contratos forward con cumplimiento financiero	0.0	0.0	0.0	0.0	0.0	0.0

Fuente: Banco de la República

ANEXO 11: COMPOSICIÓN DE LAS RESERVAS INTERNACIONALES

Cuadro 1. COMPOSICIÓN DE LAS RESERVAS INTERNACIONALES *
2021-2022

Descripción	(Millones de US\$)							
	31-dic-21		30-jun-22		1-jul-22		Variación	
	Valor	Part. % en las Reservas Brutas	Valor	Part. % en las Reservas Brutas	Valor	Part. % en las Reservas Brutas	Mensual corrido	Año corrido
1. RESERVAS BRUTAS	58,588	100.00%	57,186	100.00%	57,177	100.00%	-9	-1,410
Efectivo en caja	2	0.00%	2	0.00%	2	0.00%	0	0
Depósitos a la orden	284	0.48%	149	0.26%	148	0.26%	-1	-136
Inversiones	51,941	88.66%	50,313	87.98%	50,307	87.98%	-6	-1,635
-Portafolio directo	36,488	62.28%	35,671	62.38%	35,643	62.34%	-28	-846
-Portafolio en administración	15,453	26.38%	14,642	25.60%	14,664	25.65%	22	-789
Valores por cobrar venta de inversiones	1,222	2.09%	1,809	3.16%	1,826	3.19%	17	604
Oro	274	0.47%	273	0.48%	270	0.47%	-3	-4
-En caja	0	0.00%	0	0.00%	0	0.00%		
-En custodia	274	0.47%	273	0.48%	270	0.47%	-3	-4
Fondo Monetario Internacional	4,276	7.30%	4,052	7.09%	4,037	7.06%	-15	-239
-DEGs	3,584	6.12%	3,393	5.93%	3,380	5.91%	-13	-204
-Posición de reserva	693	1.18%	660	1.15%	657	1.15%	-3	-36
Fondo Latinoamericano de Reservas	589	1.00%	589	1.03%	589	1.03%	0	0
-Aportes	569	0.97%	569	0.99%	569	0.99%	0	0
-Pesos Andinos	20	0.03%	20	0.03%	20	0.03%	0	0
Convenios Internacionales	0	0.00%	0	0.00%	0	0.00%	0	0
2. PASIVOS DE CORTO PLAZO (a)	9	0.01%	6	0.01%	6	0.01%	0	-2
Convenios internacionales	0	0.00%	0	0.00%	0	0.00%	0	0
Bancos del Exterior	0	0.00%	0	0.00%	0	0.00%	0	0
Fondo Latinoamericano de Reservas FLAR	0	0.00%	0	0.00%	0	0.00%	0	0
Valores por pagar compra inversiones	0	0.00%	0	0.00%	0	0.00%	0	0
Dptos. Por Invs. Ext. De Portafolio Dcto. 4814 de 2007.	0	0.00%	0	0.00%	0	0.00%	0	0
Intereses causados de los pasivos	9	0.01%	6	0.01%	6	0.01%	0	-2
3. RESERVAS NETAS (1 menos 2)	58,579	99.99%	57,180	99.99%	57,171	99.99%	-9	-1,408

* Reservas Internacionales a precios de mercado. Incluye causaciones y valuaciones.

** A partir del 4 de junio de 2019 los recursos en dólares del Gobierno en el Banco de la República se registran en cuentas diferentes a las de las reservas internacionales, y a partir del 17 de diciembre de 2019, la totalidad de los recursos en moneda extranjera del Gobierno en el Banco de la República se contabilizan por fuera del balance del Banco, por tanto no hacen parte de las reservas internacionales.

En 2020 el Banco de la República aumentó las reservas internacionales mediante la compra de USD 3.500 m al Gobierno Nacional (USD 2000 m el 4 de mayo y USD 1.500 m el 2 de diciembre).

El 23 de agosto de 2021 entró en vigencia la asignación general de DEG que realizó el FMI a sus países miembros. En el caso de Colombia esto generó un incremento en las reservas internacionales en DEG 1.959,6 m (equivalentes a USD 2.779,6 m utilizando la tasa de cambio DEG/USD de ese día). Posteriormente, el 30 de agosto de 2021 el Gobierno Nacional le compró el monto equivalente a la asignación de DEG para Colombia por un valor de USD 2.787,7 m al Banco de la República (utilizando la tasa de cambio DEG/USD del 30 de agosto). Con esto, las reservas internacionales retornaron a un nivel similar al que tenían antes del 23 de agosto (véase <https://www.banrep.gov.co/es/asignacion-deg-colombia-parte-del-fmi-y-venta-reservas-internacionales-gobierno-nacional>).

Cifras provisionales.

Fuente: Banco de la República