

**Semana 29**

**INFORME DE MERCADOS FINANCIEROS**

**21 de julio de 2021**

---

*Este es un documento de trabajo informativo. Su contenido no compromete al Banco de la República ni a su Junta Directiva.*

*Únicamente incluye las operaciones de los establecimientos de crédito en Colombia para agregados monetarios y crediticios. Por tanto no se tienen en cuenta las operaciones de sus sucursales en el exterior.*

# 1. Comportamiento de las tasas de interés

## a. Tasas de interés de los mercados monetarios, de crédito y de deuda pública

Tasas (e.a) 1/	Fecha 16-jul-21	Monto semanal MM de pesos	Monto promedio de captaciones semanales				Variación (pb)		
			año 2020	Corrido 2021	1 semana	1mes	13 semanas	año corrido	año completo
Intervención BR	1,75	n.a	n.a	n.a	0	0	0	0	-75
IBR Overnight	1,75	n.a	n.a	n.a	0	0	2	1	-74
IBR 1 mes (Tasa fija de OIS)	1,75	n.a	n.a	n.a	0	-1	2	0	-61
IBR 3 meses (Tasa fija de OIS)	1,86	n.a	n.a	n.a	-3	-2	13	13	-35
IBR 6 meses (Tasa fija de OIS)	2,25	n.a	n.a	n.a	-2	14	43	54	15
<b>Pasivas</b>									
TIB	1,76	2.247	2.893	2.753	0	0	3	1	-74
DTF 2/	1,91	1.003	1.006	905	2	-1	15	1	-147
Captación < 90 días 3/	1,45	359	202	311	-9	-4	-6	0	-149
Captación a 90 días 3/	1,94	978	1.041	938	4	-1	13	2	-145
Captación 91-179 días 3/	2,15	461	476	493	-9	2	8	-14	-156
Captación a 180 días 3/	2,22	523	518	507	4	-1	8	-16	-167
Captación a 181-360 días 3/	3,05	758	796	764	21	23	35	8	-109
Captación > 360 días 3/	4,13	812	677	468	-14	49	132	85	-3
Total captación de CDT	2,63	3.892	3.710	3.481	13	16	39	37	-114
Ahorro 11/	0,98	n.a	n.a	n.a	3	2	-2	-4	-72
<b>Monto promedio de desembolsos semanales</b>									
	9-jul-21	Monto semanal	año 2020	Corrido 2021	1 semana	1mes	13 semanas	año corrido	año completo
<b>Activas</b>									
Comercial 4/	5,74	2.250	2.861	2.971	-15	-3	44	-28	-191
Tesorería	8,39	85	68	146	106	196	198	221	62
Preferencial	4,39	1.265	1.489	1.595	-29	-42	45	-77	-170
Ordinario 5/	7,39	899	1.304	1.230	13	5	69	-7	-169
Consumo 6/	14,71	1.326	1.300	1.752	92	45	65	75	-58
Consumo sin libranza	17,03	775	661	893	126	59	138	134	-40
Consumo a través de libranza	11,45	551	639	858	-21	0	-57	-93	-211
Tarjeta de crédito (Personas) 7/	23,93	674	509	559	18	-7	-7	3	-135
Vivienda 8/	8,97	239	221	353	15	-3	-14	-43	-151
Microcrédito	38,81	84	101	119	206	-37	-25	187	-14
Activa Ponderada 9/	9,08	-	-	-	17	51	41	94	-85
Comercial BR 10/	5,65	-	-	-	-19	-8	42	-36	-199
<b>Pasivas</b>									
Pasiva Ponderada	1,70	n.a	n.a	n.a	12	-9	10	36	-134
<b>Deuda Pública 12/</b>									
	16-jul-21	Monto semanal	año 2020	Corrido 2021	1 semana	1mes	13 semanas	año corrido	año completo
2 años (TES May 2022)	2,68	408	1.952	1.339	-8	14	41	53	-25
4 años (TES Jul 2024)	4,91	1.621	2.056	1.950	17	48	87	147	154
5 años (TES Nov 2025)	5,75	829	1.069	1.269	6	36	91	173	165
8 años (TES Abr 2028)	6,59	469	1.049	722	0	10	54	177	116
10 años (TES Sep 2030)	6,93	497	339	557	2	-8	36	157	93
12 años (TES Jun 2032)	7,22	694	648	546	8	-3	35	149	75

Fuente: Banco de la República y Bloomberg. Cálculos con información de los formatos 088 y 441 de la Superintendencia Financiera de Colombia.

1/ La tasa de intervención corresponde a la tasa diaria mientras que las demás corresponden al promedio semanal.

2/ El cálculo de la DTF se hace sobre las captaciones a 90 días de los Bancos, Corporaciones Financieras y Compañías de Financiamiento Comercial. La DTF que se presenta corresponde a la calculada en la respectiva fecha con información del viernes anterior hasta el jueves de misma semana y tiene vigencia para la siguiente semana.

3/ Las tasas de captación corresponden a la información de CDT por plazos. Incluye la información para el total de sistema financiero.

4/ Promedio ponderado por monto de las tasas de crédito ordinarios, preferenciales y de tesorería.

5/ No incluye créditos ordinarios entre 1 y 30 días.

6/ No incluye tarjetas de crédito.

7/ Calculada sin tener en cuenta consumos a 1 mes ni avances en efectivo.

8/ Corresponde al promedio ponderado de los créditos desembolsados para adquisición de vivienda en pesos y en UVR. Antes de realizar el promedio ponderado a la tasa de los créditos en UVR se le suma la variación anual promedio de la UVR de la respectiva semana. No incluye vivienda VIS

9/ Calculado como el promedio ponderado por monto de las tasas de crédito de consumo, preferencial, ordinario y tesorería. Debido a la alta rotación del crédito de tesorería, su ponderación se estableció como la quinta parte de su desembolso semanal.

10/ Promedio ponderado por monto de las tasas de crédito ordinarios, preferenciales y un quinto del desembolso de tesorería.

11/ Incluye el rendimiento de los depósitos de ahorro ordinarios activos y las cuentas AFC.

12/ TES tasa fija en pesos. Las tasas corresponden al promedio ponderado por monto de las negociaciones en SEN y MEC.

**b. Tasas de intervención del BR, Interbancaria, DTF (Semana Cálculo) e IBR**

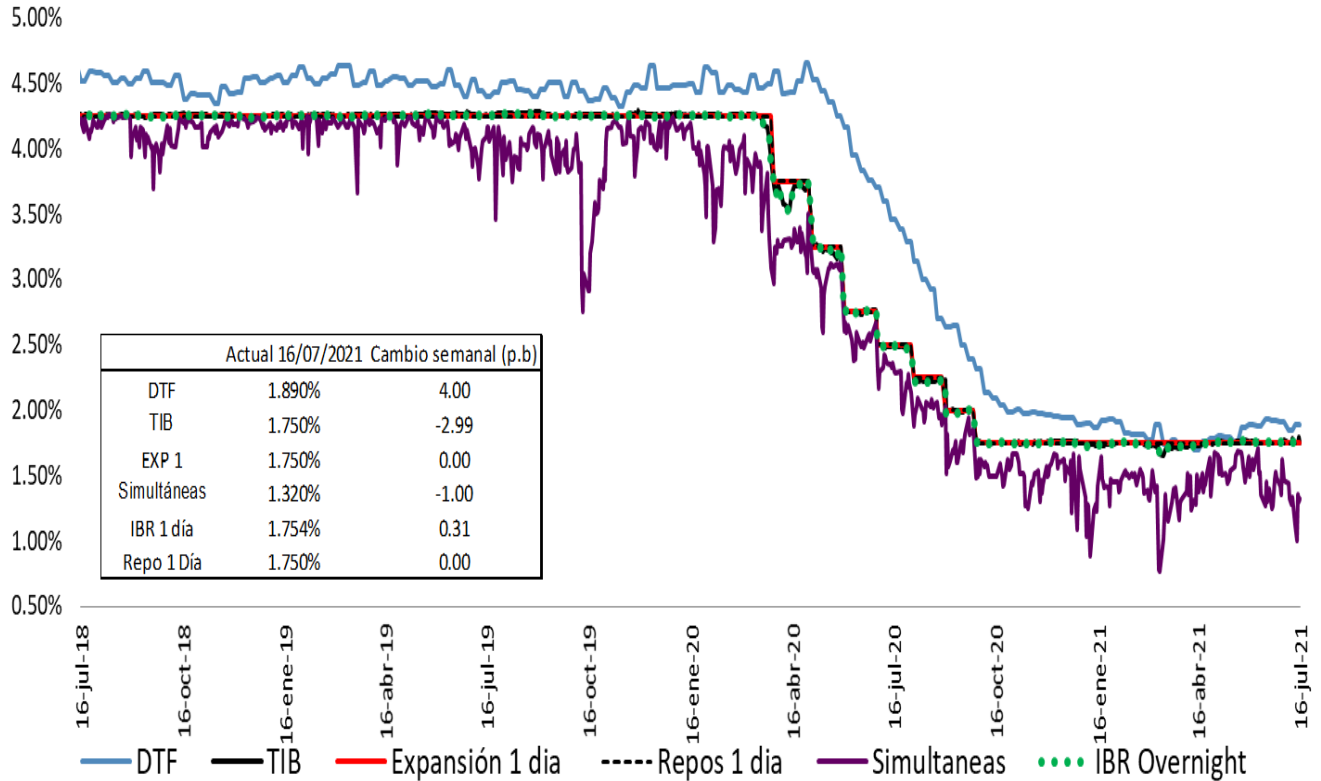

Fuente: Banco de la República y Superintendencia Financiera

**Spread IBR, TIB y CDT a través de tesorería frente a la tasa de referencia**

Promedio 5 días

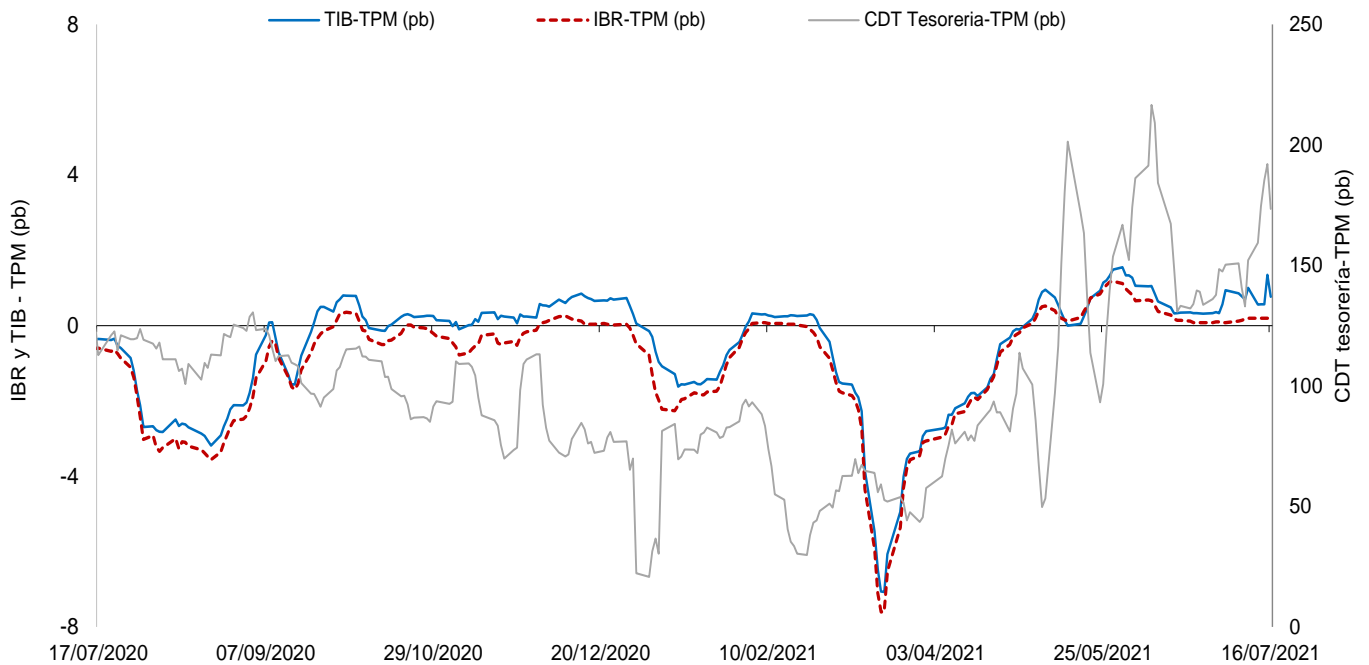

El IBR y la TIB corresponden al plazo de 1 día. La tasa de CDT a través de tesorería no se discrimina por plazo.  
 FUENTE: Banco de la República, cálculos con información de la Superintendencia Financiera de Colombia

**c. Tasas de interés activas por tipo de préstamo Nominales**

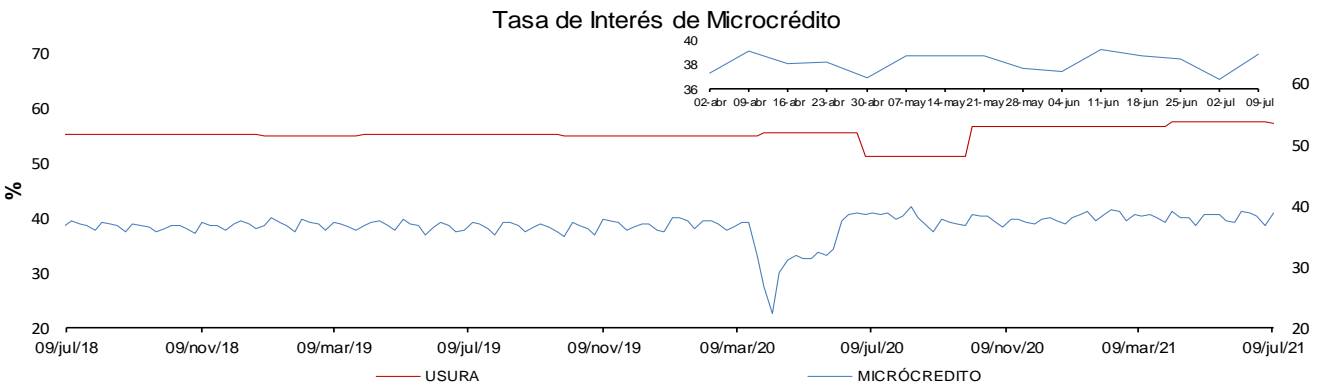
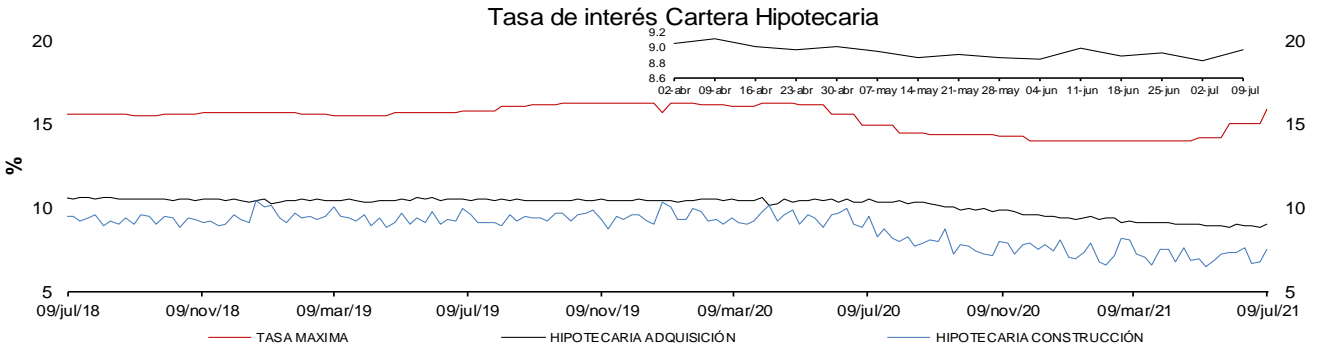
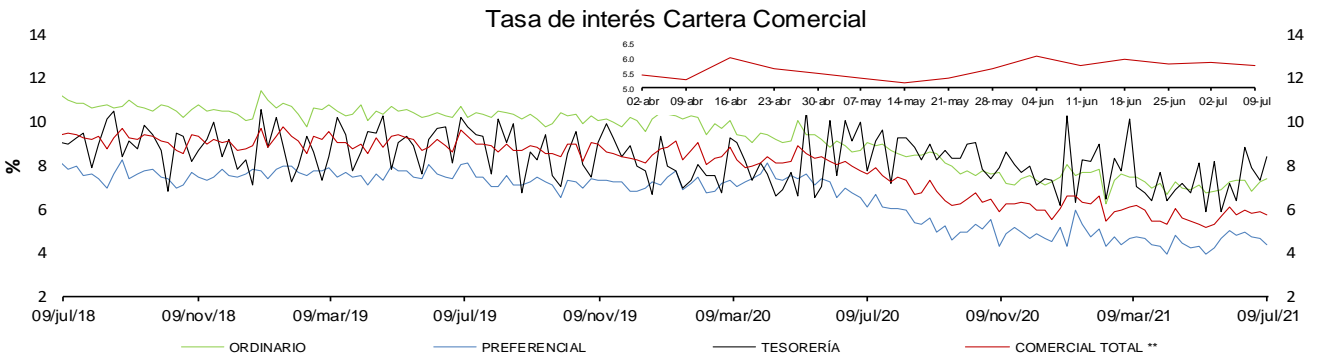
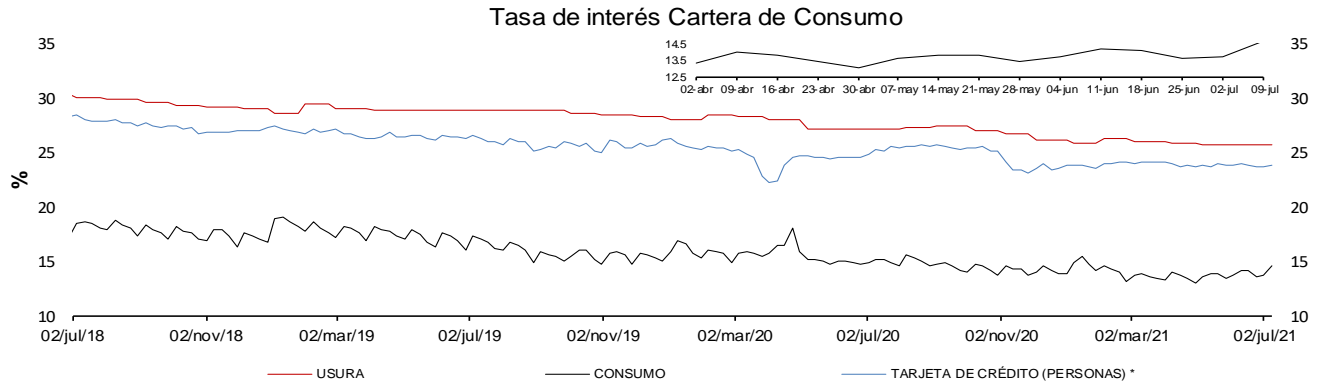

\* La tasa de interés de tarjetas de crédito no incluye avances ni compras a 1 mes.

\*\* Promedio ponderado por monto de las tasas de los créditos ordinarios, de tesorería y preferenciales.

FUENTES: Superintendencia financiera de Colombia y cálculos Banco de la República.

**e. Tasas de interés de intervención del BR, tasa de interés ponderada de captación del sistema financiero, DTF y tasa de colocación total del sistema financiero**

**Promedio móvil de orden 4**

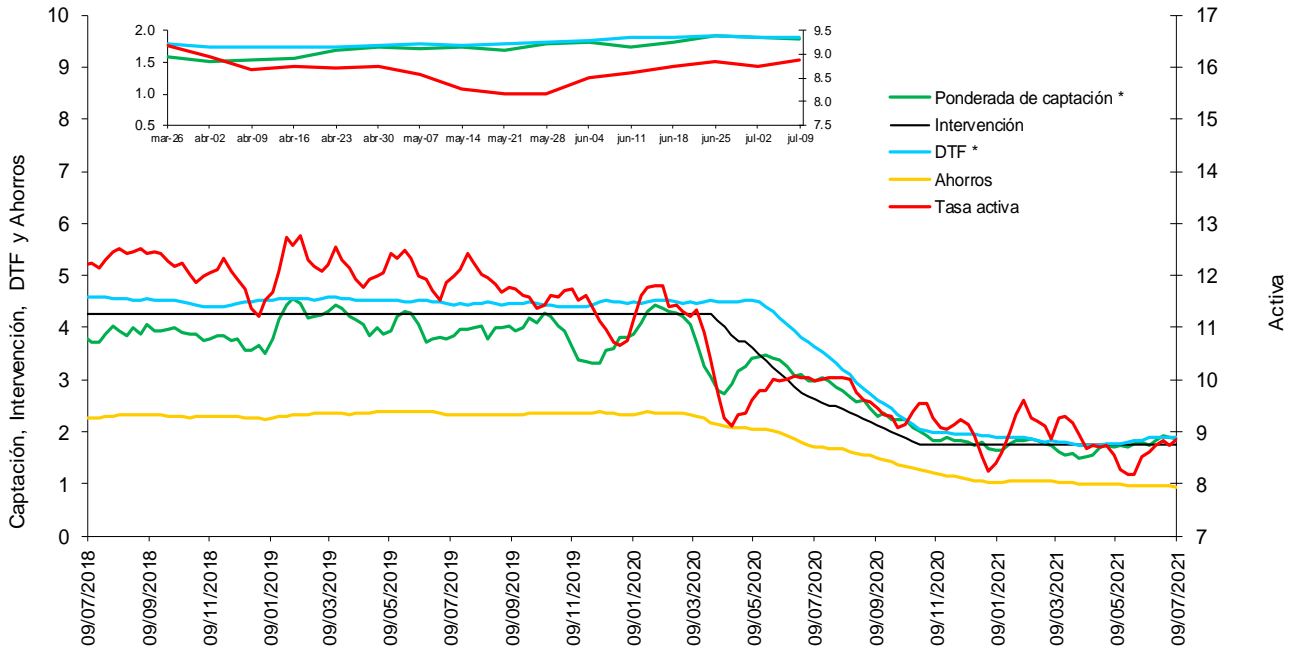

\* La DTF está adelantada una semana, es decir no corresponde a la tasa vigente para la semana en cuestión sino a la tasa vigente para la semana siguiente, para que sea comparable con la tasa ponderada de captación de este gráfico.

Fuentes: Banco de la República. Cálculos con información de la Superintendencia Financiera de Colombia.

**f. Tasas de interés de deuda pública**

**Tasas Cero Cupón de TES en Pesos y Tasa de Referencia del BR**

— 1 año — 5 años — 10 años — BR

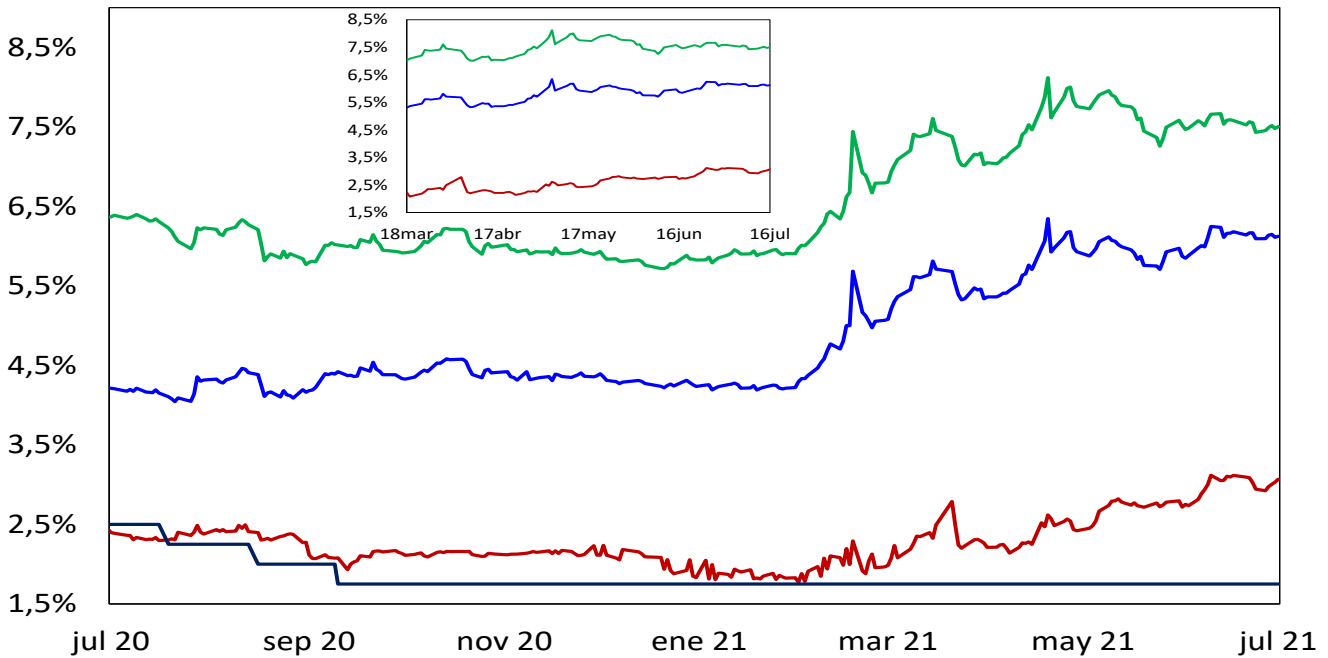

Fuente: SEN y MEC. Cálculos: DOAM

## 2. Liquidez primaria y mercado monetario

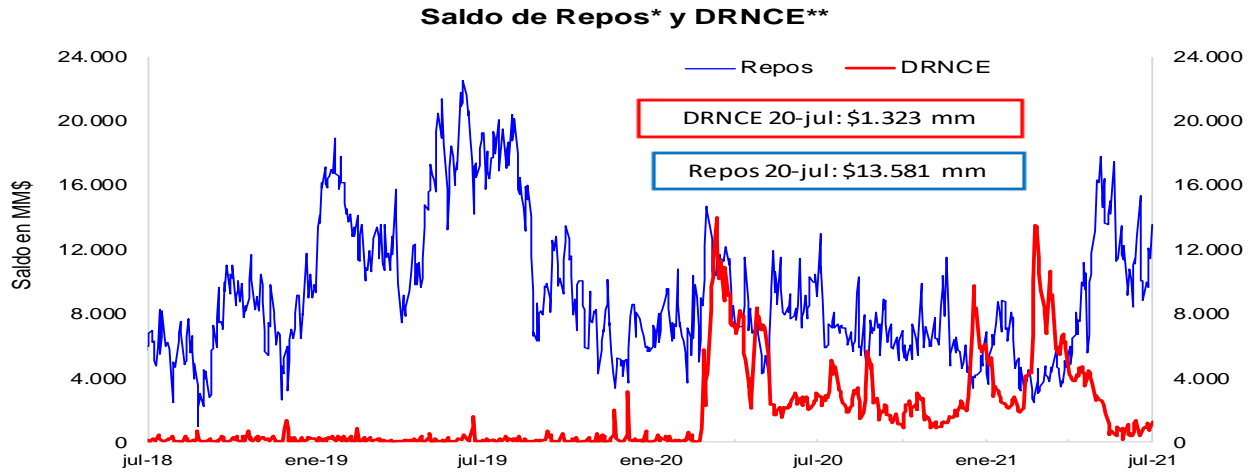

\* Los repos incluyen las operaciones de la ventanilla de expansión.

\*\* Depósitos Remunerados No Constitutivos de Encaje. Incluye las operaciones de contracción por ventanilla a 1 día.



\*No incluye el saldo de los TES de Control Monetario.

\*Incluye los depósitos remunerados y los no remunerados de la TGN en el BR .

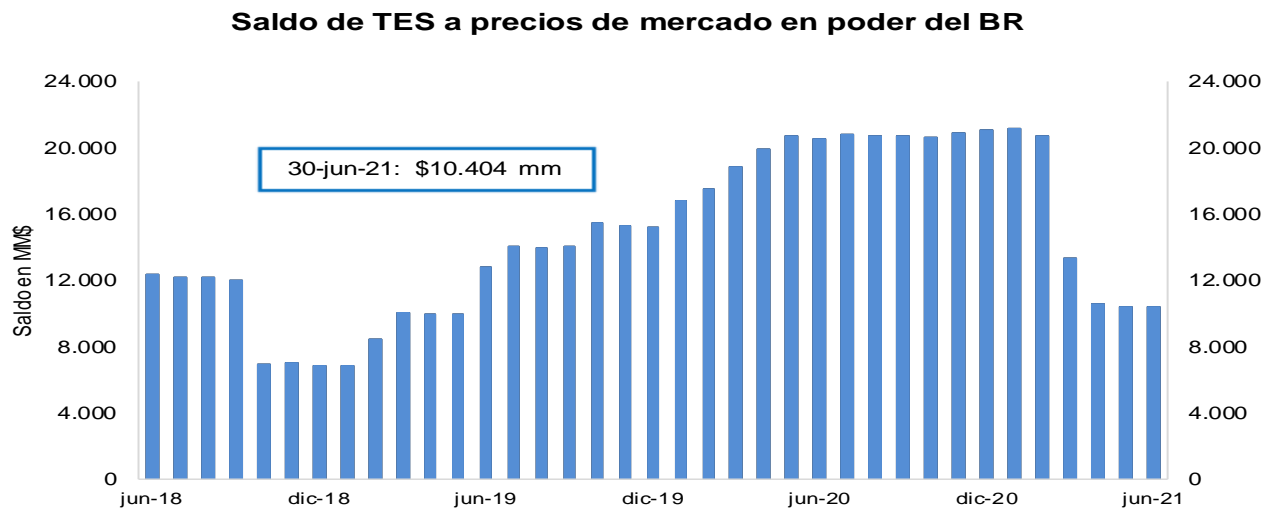

FUENTE: Banco de la República.

### 3. Pasivos del sistema financiero consolidado y mercado de depósito

#### a. M1, M3 Y PSE

OFERTA MONETARIA AMPLIADA <sup>1/</sup>  
Miles de millones de pesos y porcentajes

Concepto	Saldo a julio 09 2021	VARIACIONES									
		SEMANTAL		ULTIMAS 4 SEM		ULTIMAS 13 SEM		CORRIDO AÑO		ANUAL	
		ABS	%	ABS	%	ABS	%	ABS	%	ABS	%
<b>OFERTA MONETARIA AMPLIADA- M3* (1+2)</b>	<b>642,445</b>	<b>5,842</b>	<b>0.9</b>	<b>13,780</b>	<b>2.2</b>	<b>18,433</b>	<b>3.0</b>	<b>23,036</b>	<b>3.7</b>	<b>45,073</b>	<b>7.5</b>
1. Efectivo	97,148	287	0.3	2,810	3.0	5,803	6.4	2,274	2.4	13,854	16.6
2. Depósitos en poder del público*	545,298	5,555	1.0	10,970	2.1	12,630	2.4	20,762	4.0	31,218	6.1
Cuenta Corriente	71,943	1,404	2.0	2,472	3.6	551	0.8	5,747	8.7	13,771	23.7
Ahorros	265,591	1,843	0.7	6,639	2.6	9,742	3.8	17,311	7.0	30,134	12.8
CDT + Bonos*	189,823	233	0.1	2,424	1.3	421	0.2	-2,992	-1.6	-14,506	-7.1
CDT menor a 18 meses*	83,673	176	0.2	1,815	2.2	1,498	1.8	2,736	3.4	-2,363	-2.7
CDT mayor a 18 meses*	71,955	28	0.0	-94	-0.1	-1,726	-2.3	-8,028	-10.0	-15,270	-17.5
Bonos*	34,194	29	0.1	703	2.1	649	1.9	2,300	7.2	3,128	10.1
Depósitos Fiduciarios (impuestos y otros conceptos)	11,173	2,365	26.8	-727	-6.1	1,436	14.7	3,079	38.0	412	3.8
Depósitos a la Vista	6,768	-290	-4.1	162	2.5	480	7.6	-2,383	-26.0	1,407	26.3
Repos con el Sector Real	0	-	-	-	-	-	-	-	-	-	-
3. CDT+ Bonos en poder del Banco de la República	2,649	-114	-4.1	-207	-7.3	-801	-23.2	-2,381	-47.3	-4,859	-64.7
<b>TOTAL DEPÓSITOS (2+3)**</b>	<b>547,947</b>	<b>5,441</b>	<b>1.0</b>	<b>10,763</b>	<b>2.0</b>	<b>11,829</b>	<b>2.2</b>	<b>18,381</b>	<b>3.5</b>	<b>26,360</b>	<b>5.1</b>
<b>ITEM DE MEMORANDO</b>											
M1. Medios de pago	169,091	1,691	1.0	5,282	3.2	6,355	3.9	8,021	5.0	27,625	19.5
M1 + Ahorros	434,682	3,534	0.8	11,921	2.8	16,096	3.8	25,332	6.2	57,759	15.3
PSE en poder del público sin fiduciarios*	534,124	3,190	0.6	11,697	2.2	11,194	2.1	17,683	3.4	30,806	6.1
M3 sin fiduciarios*	631,272	3,477	0.6	14,507	2.4	16,998	2.8	19,957	3.3	44,661	7.6
<b>Total Depósitos**</b>	<b>547,947</b>	<b>5,441</b>	<b>1.0</b>	<b>10,763</b>	<b>2.0</b>	<b>11,829</b>	<b>2.2</b>	<b>18,381</b>	<b>3.5</b>	<b>26,360</b>	<b>5.1</b>
	<b>Variaciones Anualizadas</b>	<b>Semanal</b>		<b>Últimas 4 sem.</b>		<b>Últimas 13 sem.</b>					
	M3*	60.8		32.6		12.3					
	Efectivo	16.6		46.5		27.9					
	Dep. en poder del público*	70.3		30.2		9.8					
	M1	68.6		51.1		16.6					
	M1 + Ahorros	52.9		43.5		16.3					
	Dep.sin Fiduciarios*	36.6		33.4		8.8					
	M3 sin Fiduciarios*	33.3		35.3		11.5					

1/ Incluye FDN a partir del corte del 2 de octubre de 2020, tras la emisión de bonos por parte de dicha entidad dirigida al público en general. No contiene los CDT emitidos por Findeter en el marco del Decreto 581 y la Resolución 1357 de 2020 del MHCP.

\* A partir de las estadísticas con corte a ago 28 /2020 se excluyeron los CDT y los bonos en poder del Banco de la República, y se reprocesó la serie desde mar 27/2020 hasta la fecha.

\*\*Incluye los CDTs y bonos en poder del Banco de la República

Fuentes: Banco de la República y Formato 281 de la Superintendencia Financiera de Colombia.

**c. M3, PSE Y M1 + AHORRO**

En poder del público

Variaciones anuales (%) de datos semanales

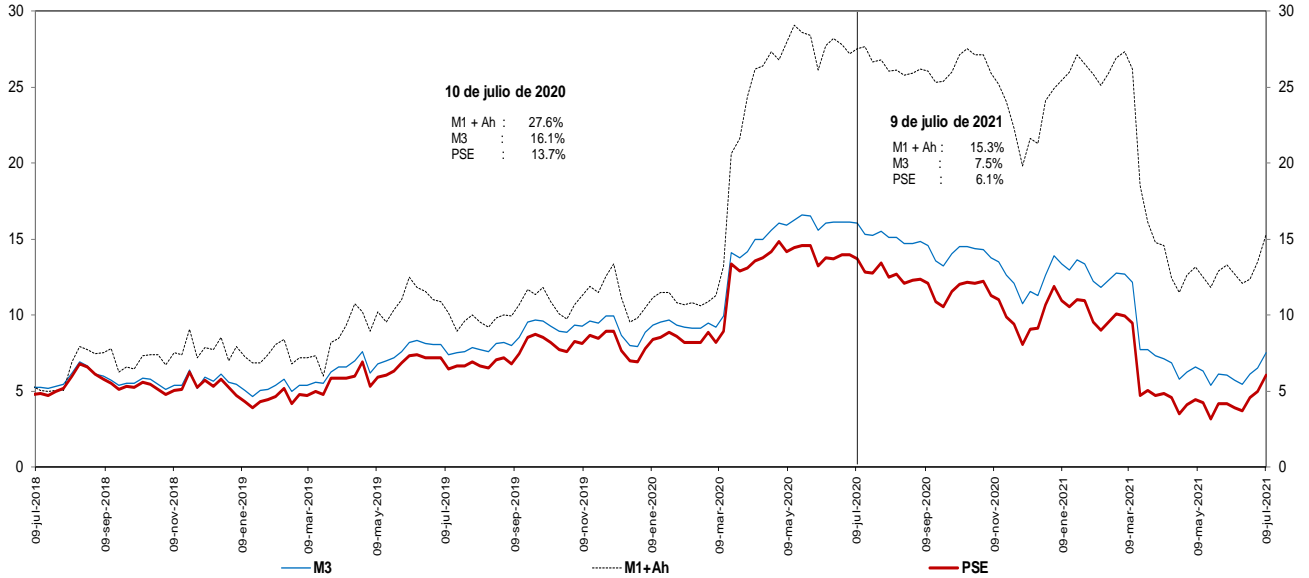

Incluye FDN a partir del corte del 2 de octubre de 2020, tras la emisión de bonos por parte de dicha entidad dirigida al público en general. No contiene los CDT emitidos por Findeter en el marco del Decreto 581 y la Resolución 1357 de 2020 del MHCP.

\* A partir de las estadísticas con corte a ago 28 /2020 se excluyeron los CDT y los bonos en poder del Banco de la República, y se reprocesó la serie desde mar 27/2020 hasta la fecha.

Fuentes: Banco de la República y Formato 281 de la Superintendencia Financiera de Colombia.

**d. M3 Y PSE sin fiduciarios y M1 + AHORRO**

En poder del público

Variaciones anuales (%) de datos semanales

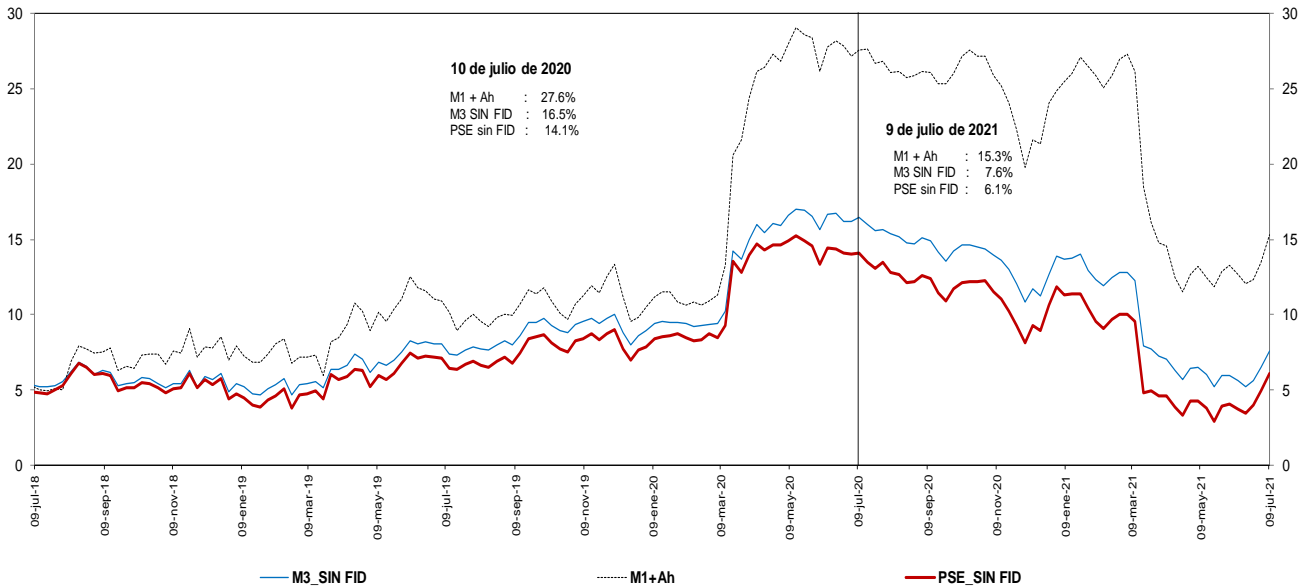

Incluye FDN a partir del corte del 2 de octubre de 2020, tras la emisión de bonos por parte de dicha entidad dirigida al público en general. No contiene los CDT emitidos por Findeter en el marco del Decreto 581 y la Resolución 1357 de 2020 del MHCP.

\* A partir de las estadísticas con corte a ago 28 /2020 se excluyeron los CDT y los bonos en poder del Banco de la República, y se reprocesó la serie desde mar 27/2020 hasta la fecha.

Fuentes: Banco de la República y Formato 281 de la Superintendencia Financiera de Colombia.



**e. M3 Y PSE sin fiduciarios**  
**En poder del público**  
**Variaciones anualizadas últimas 13 semanas**

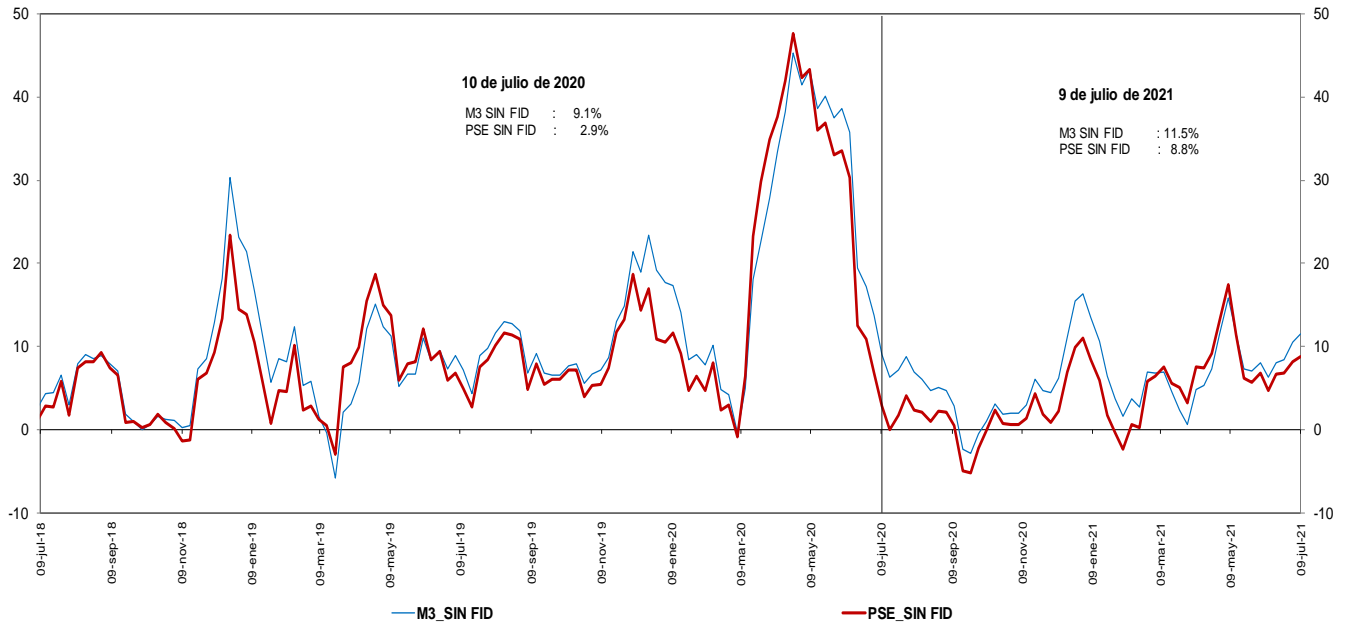

Incluye FDN a partir del corte del 2 de octubre de 2020, tras la emisión de bonos por parte de dicha entidad dirigida al público en general. No contiene los CDT emitidos por Findeter en el marco del Decreto 581 y la Resolución 1357 de 2020 del MHCP.  
 \* A partir de las estadísticas con corte a ago 28 /2020 se excluyeron los CDT y los bonos en poder del Banco de la República, y se reprocesó la serie desde mar 27/2020 hasta la fecha.

Fuentes: Banco de la República y Formato 281 de la Superintendencia Financiera de Colombia.

**g. M3 y M1+AHORRO**  
**En poder del público**  
**Variaciones anualizadas últimas 13 semanas**

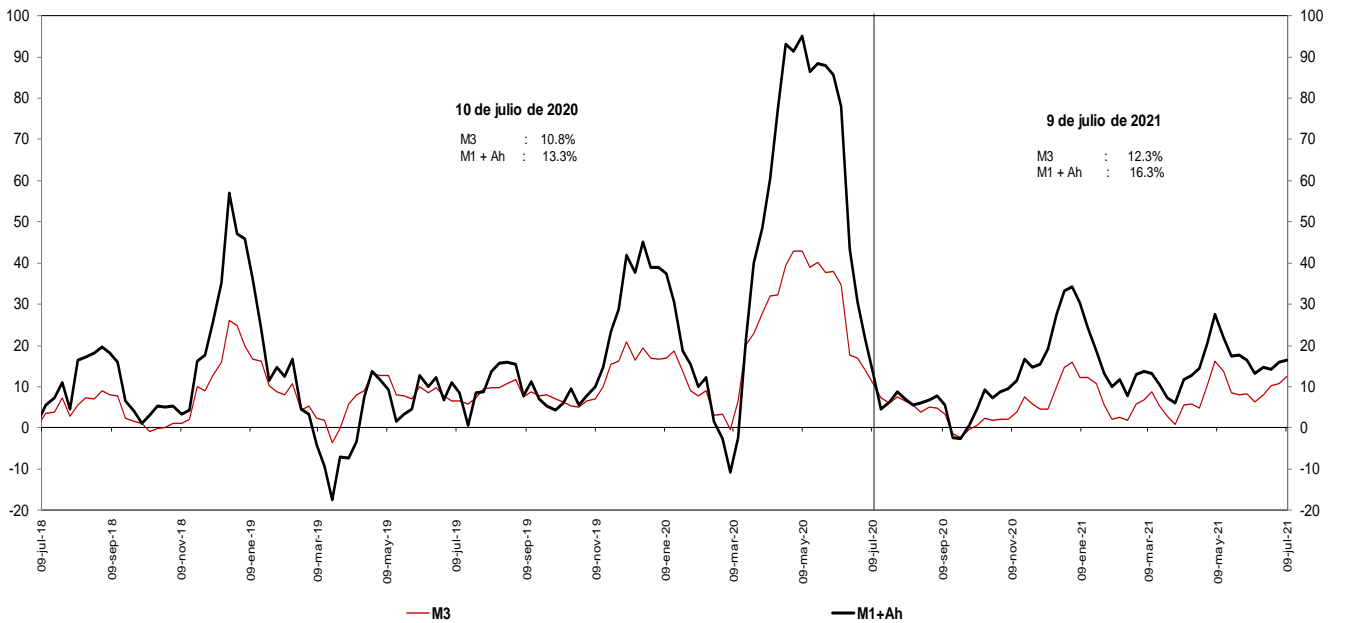

Incluye FDN a partir del corte del 2 de octubre de 2020, tras la emisión de bonos por parte de dicha entidad dirigida al público en general.  
 \* A partir de las estadísticas con corte a ago 28 /2020 se excluyeron los CDT y los bonos en poder del Banco de la República, y se reprocesó la serie desde mar 27/2020 hasta la fecha.

Fuentes: Banco de la República y Formato 281 de la Superintendencia Financiera de Colombia.

**i. Base Monetaria y Multiplicador de M3**  
**En poder del público**  
**Promedio de orden 13**

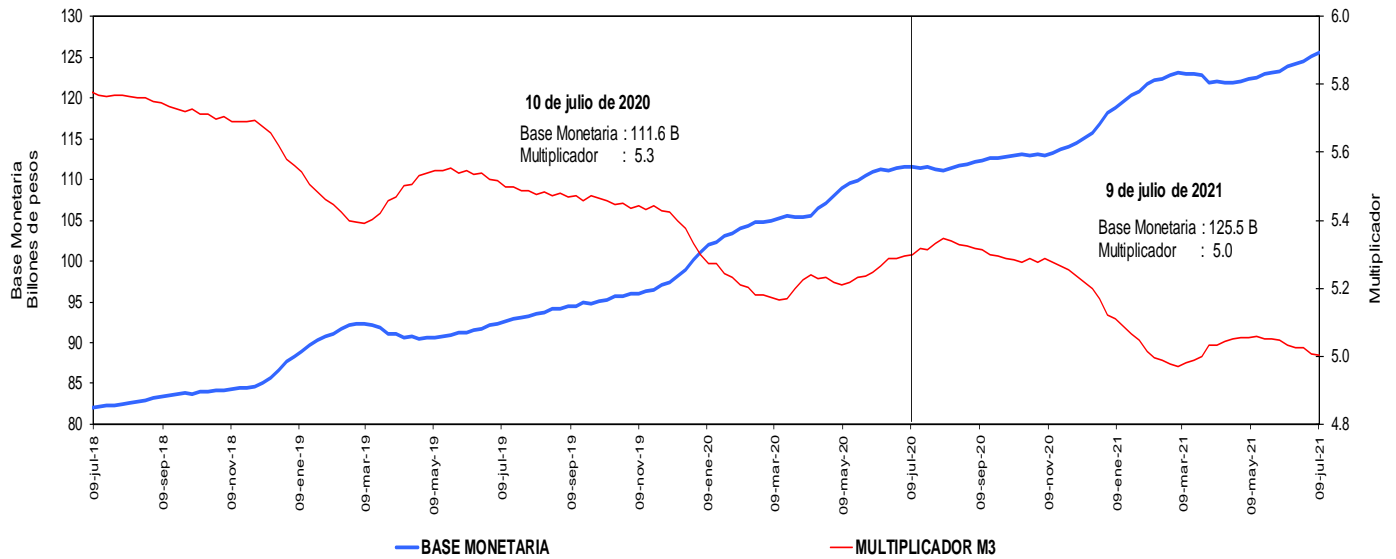

Incluye FDN a partir del corte del 2 de octubre de 2020, tras la emisión de bonos por parte de dicha entidad dirigida al público en general. No contiene los CDT emitidos por Findeter en el marco del Decreto 581 y la Resolución 1357 de 2020 del MHCP.

\* A partir de las estadísticas con corte a ago 28 /2020 se excluyeron los CDT y los bonos en poder del Banco de la República, y se reprocesó la serie desde mar 27/2020 hasta la fecha.

Fuentes: Banco de la República y Formato 281 de la Superintendencia Financiera de Colombia.

**j. Coeficientes de Efectivo y Reserva**  
**En poder del público**  
**Promedio de orden 13**

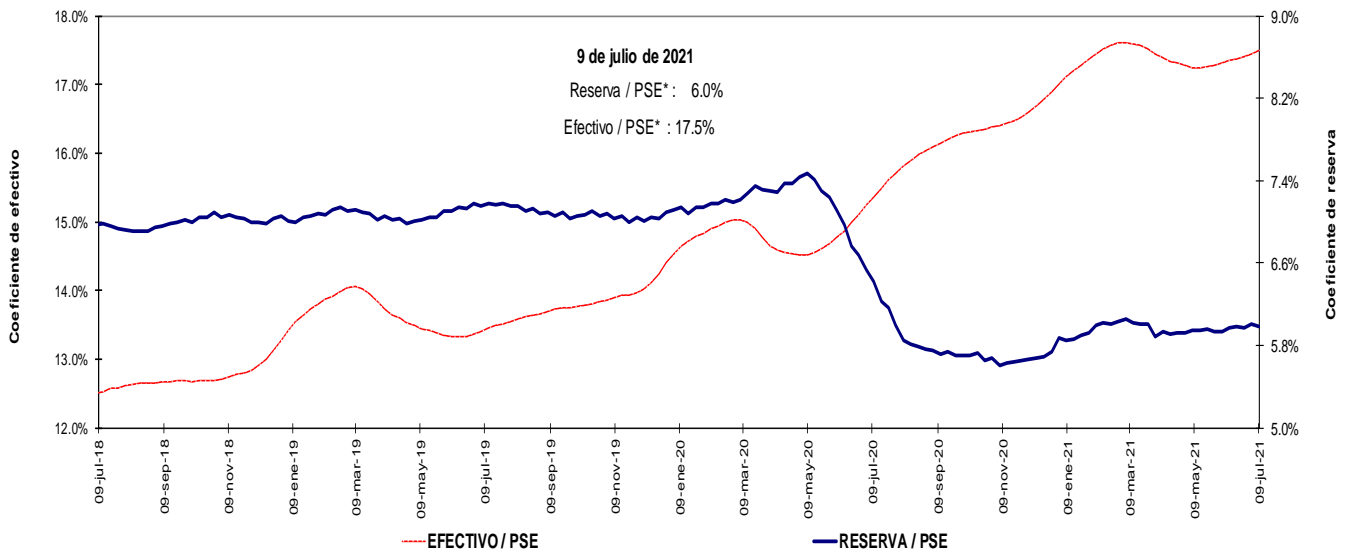

Incluye FDN a partir del corte del 2 de octubre de 2020, tras la emisión de bonos por parte de dicha entidad dirigida al público en general. No contiene los CDT emitidos por Findeter en el marco del Decreto 581 y la Resolución 1357 de 2020 del MHCP.

\* A partir de las estadísticas con corte a ago 28 /2020 se excluyeron los CDT y los bonos en poder del Banco de la República, y se reprocesó la serie desde mar 27/2020 hasta la fecha.

Fuentes: Banco de la República y Formato 281 de la Superintendencia Financiera de Colombia.

## Activos internos del sector financiero y mercado de crédito

### Cartera

#### a. Cartera Bruta M/T del Sistema Financiero por Modalidad de Crédito \*

9 de julio de 2021

(Miles de millones de pesos y porcentajes)

Moneda	Saldo	Participación %	Variaciones									
			Semanal		Últimas 4 semanas		Últimas 13 semanas		Año corrido		Anual	
			Absoluta	%	Absoluta	%	Absoluta	%	Absoluta	%	Absoluta	%
<b>Cartera ajustada</b>	<b>507,280</b>	<b>100.0</b>	<b>310</b>	<b>0.1</b>	<b>3,954</b>	<b>0.8</b>	<b>11,482</b>	<b>2.3</b>	<b>14,743</b>	<b>3.0</b>	<b>16,110</b>	<b>3.3</b>
Comercial 1/	251,436	49.6	199	0.1	2,186	0.9	6,722	2.7	7,480	3.1	856	0.3
Consumo	162,712	32.1	52	0.0	968	0.6	2,416	1.5	3,197	2.0	8,274	5.4
Hipotecaria ajustada 2/	79,650	15.7	88	0.1	785	1.0	2,344	3.0	3,946	5.2	6,425	8.8
Microcrédito	13,481	2.7	-29	-0.2	14	0.1	0	0.0	121	0.9	555	4.3
<b>Memo Item</b>												
Hipotecaria	76,183	15.1	88	0.1	527	0.7	2,222	3.0	4,051	5.6	6,962	10.1
<b>Variaciones Anualizadas</b>			<b>Semanal</b>	<b>Últimas 4 semanas</b>	<b>Últimas 13 semanas</b>	<b>Año Corrido</b>						
<b>Total cart. ajustada m/l</b>			<b>3.2</b>	<b>10.7</b>	<b>9.6</b>	<b>5.8</b>						
Comercial			4.2	12.0	11.4	6.0						
Consumo			1.7	8.1	6.2	3.9						
Hipotecaria			5.9	13.7	12.7	10.3						
Microcredito			-10.7	1.4	0.0	1.7						
<b>Extranjera</b>												
Total cartera en M. E.	18,158		420	2.4	1,478	8.9	1,965	12.1	3,538	24.2	-2,627	-12.6
Total cartera en M. E. Mill. US\$	4,742		45	1.0	141	3.1	306	6.9	482	11.3	-1,007	-17.5
<b>Variaciones Anualizadas m/e</b>			<b>Semanal</b>	<b>Últimas 4 semanas</b>	<b>Últimas 13 semanas</b>	<b>Año Corrido</b>						
Expresada en pesos			-96.6	201.4	58.1	51.8						
Expresada en dólares			-98.3	48.2	30.5	23.0						
<b>Total</b>												
<b>Cartera total ajustada</b>	<b>525,438</b>	<b>100.0</b>	<b>730</b>	<b>0.1</b>	<b>5,431</b>	<b>1.0</b>	<b>13,447</b>	<b>2.6</b>	<b>18,281</b>	<b>3.6</b>	<b>13,483</b>	<b>2.6</b>
Comercial	268,947	51.2	594	0.2	3,578	1.3	8,533	3.3	10,819	4.2	-1,872	-0.7
Consumo	163,359	31.1	77	0.0	1,054	0.6	2,570	1.6	3,396	2.1	8,376	5.4
Hipotecaria ajustada 2/	79,650	15.2	88	0.1	785	1.0	2,344	3.0	3,946	5.2	6,425	8.8
Microcrédito	13,482	2.6	-29	-0.2	14	0.1	0	0.0	120	0.9	554	4.3
<b>Variaciones Anualizadas</b>			<b>Semanal</b>	<b>Últimas 4 semanas</b>	<b>Últimas 13 semanas</b>	<b>Año Corrido</b>						
<b>Total cart. ajustada m/t</b>			<b>7.5</b>	<b>14.5</b>	<b>10.9</b>	<b>7.1</b>						
Comercial			12.2	19.0	13.8	8.2						
Consumo			2.5	8.8	6.5	4.1						
Hipotecaria			5.9	13.7	12.7	10.3						
Microcredito			-10.7	1.4	0.0	1.7						

#### b. Cartera Neta M/T del Sistema Financiero por Modalidad de Crédito\*

9 de julio de 2021

(Miles de millones de pesos y porcentajes)

Total cartera neta ml ajustada 3/	468,933		-55	0.0	3,898	0.8	11,520	2.5	13,232	2.9	10,542	2.3
Total cartera en M. E.	18,111		419	2.4	1,476	8.9	1,964	12.2	3,523	24.1	-2,673	-12.9
<b>Cartera Neta Ajustada Moneda Total</b>	<b>487,044</b>		<b>364</b>	<b>0.1</b>	<b>5,374</b>	<b>1.1</b>	<b>13,484</b>	<b>2.8</b>	<b>16,755</b>	<b>3.6</b>	<b>7,869</b>	<b>1.6</b>

\* No incluye la cartera de las entidades financieras especiales.

1/ Incluye ventas de cartera para manejo a través de derechos fiduciarios y ajustes por leasing operativo

2/ Incluye ajuste por titularización de cartera hipotecaria

3/ A partir de las estadísticas con corte dic 4/2020 no se desagrega la cartera neta por modalidad debido a la inclusión en el formato 281 de la cuenta de provisión general (creada a partir de la C.E 022/2020 de la Superintendencia Financiera de Colombia).

Fuentes: Formato 281 de la Superintendencia Financiera de Colombia, Titularizadora Colombia y cálculos Banco de la República.

**c. Cartera bruta en moneda legal**  
**Variaciones anuales (%) de datos semanales**

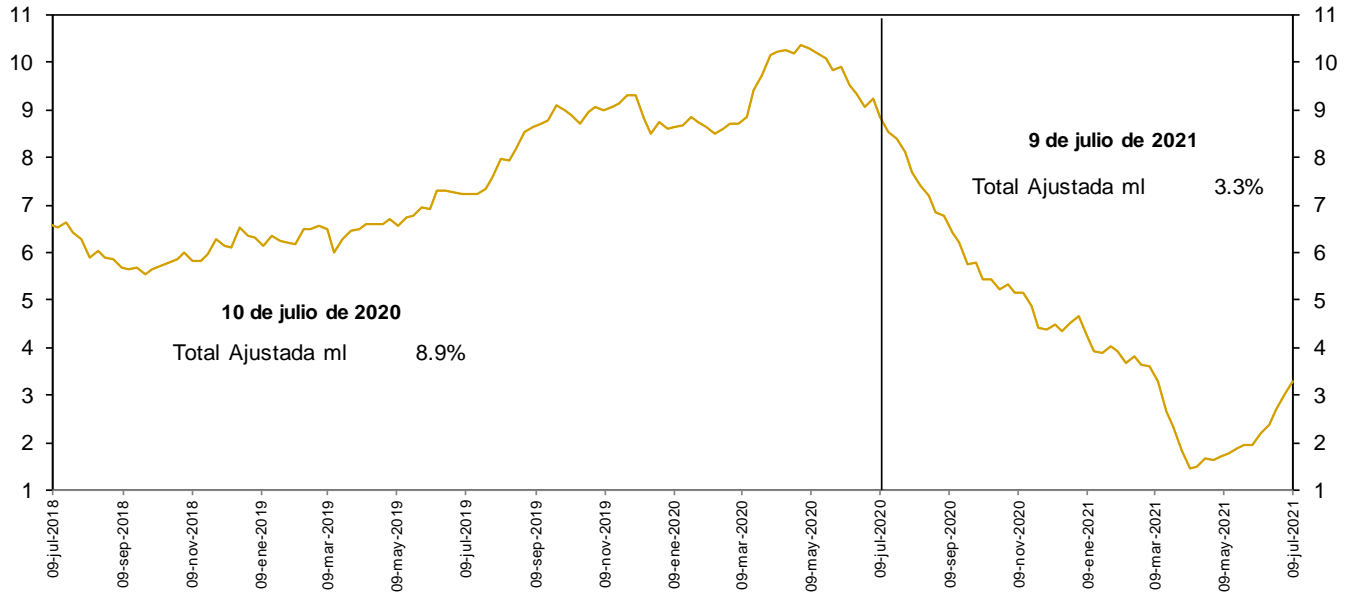

No incluye la cartera de las entidades financieras especiales.

Fuentes: Banco de la República y Formato 281 de la Superintendencia Financiera de Colombia.

**d. Cartera bruta en moneda legal por modalidad de crédito**  
**Variaciones anuales (%) de datos semanales**

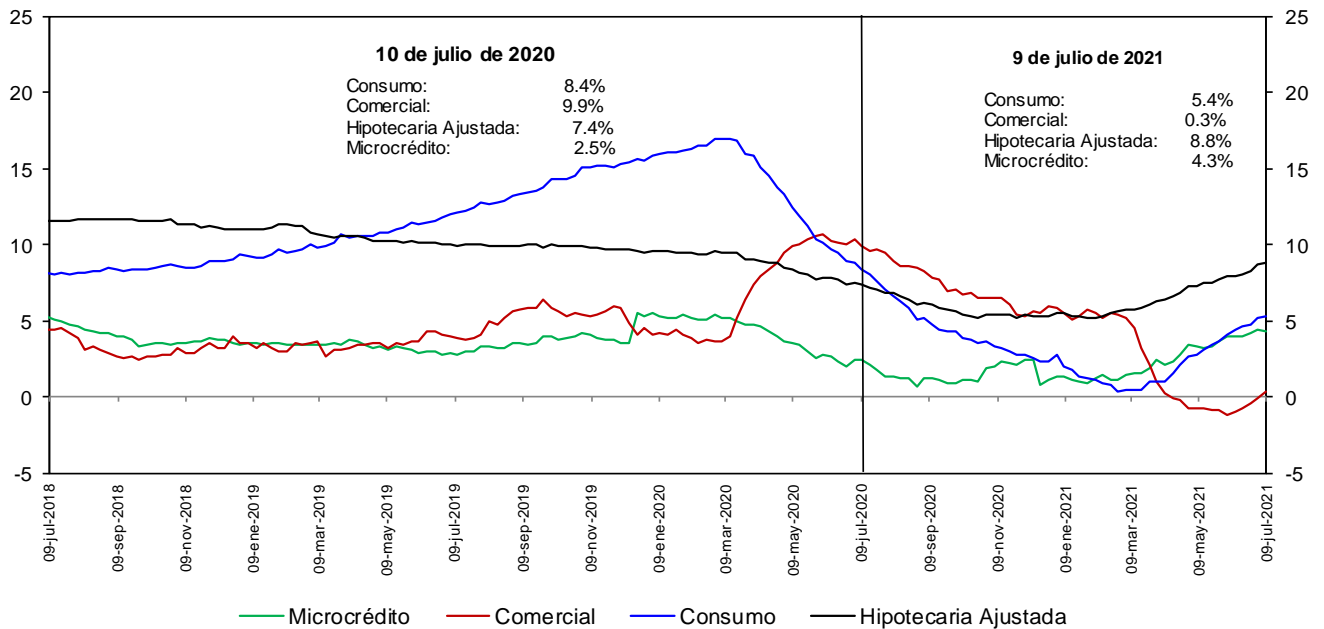

No incluye la cartera de las entidades financieras especiales.

Fuentes: Banco de la República y Formato 281 de la Superintendencia Financiera de Colombia.

**e. Cartera bruta en moneda legal por modalidad de crédito**  
**Variaciones anualizadas últimas 13 semanas (%)**

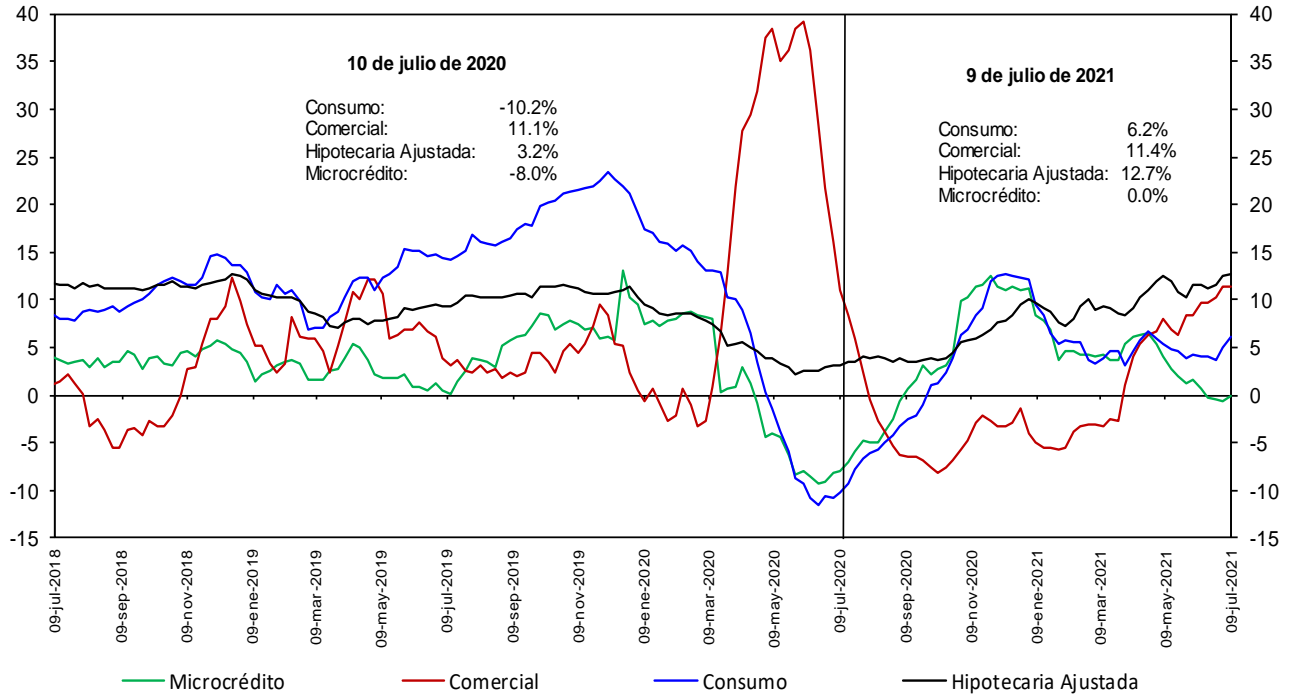

No incluye la cartera de las entidades financieras especiales.

Fuentes: Banco de la República y Formato 281 de la Superintendencia Financiera de Colombia.

### h. Cartera moneda extranjera en dólares (%)

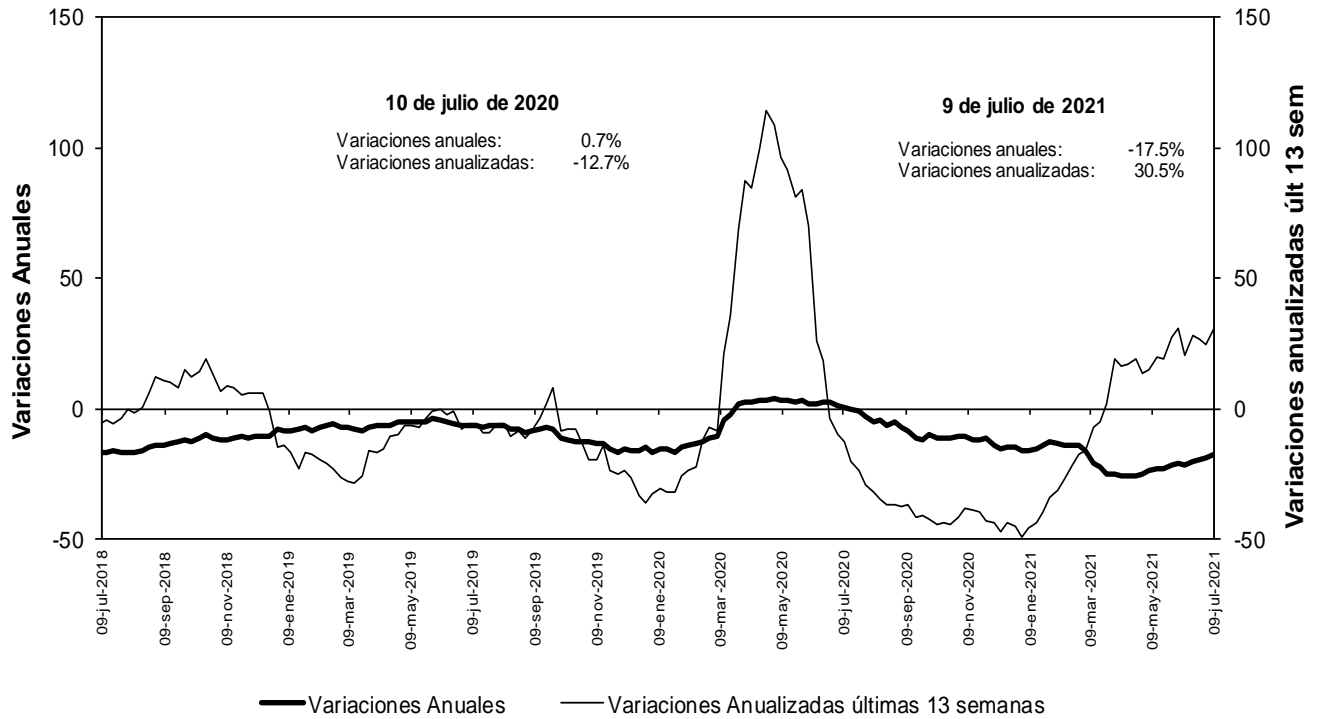

No incluye la cartera de las entidades financieras especiales.

Fuentes: Banco de la República y Formato 281 de la Superintendencia Financiera de Colombia.

### n. Bonos emitidos por los establecimientos de crédito -variación anual (%) y saldo (bill.)-

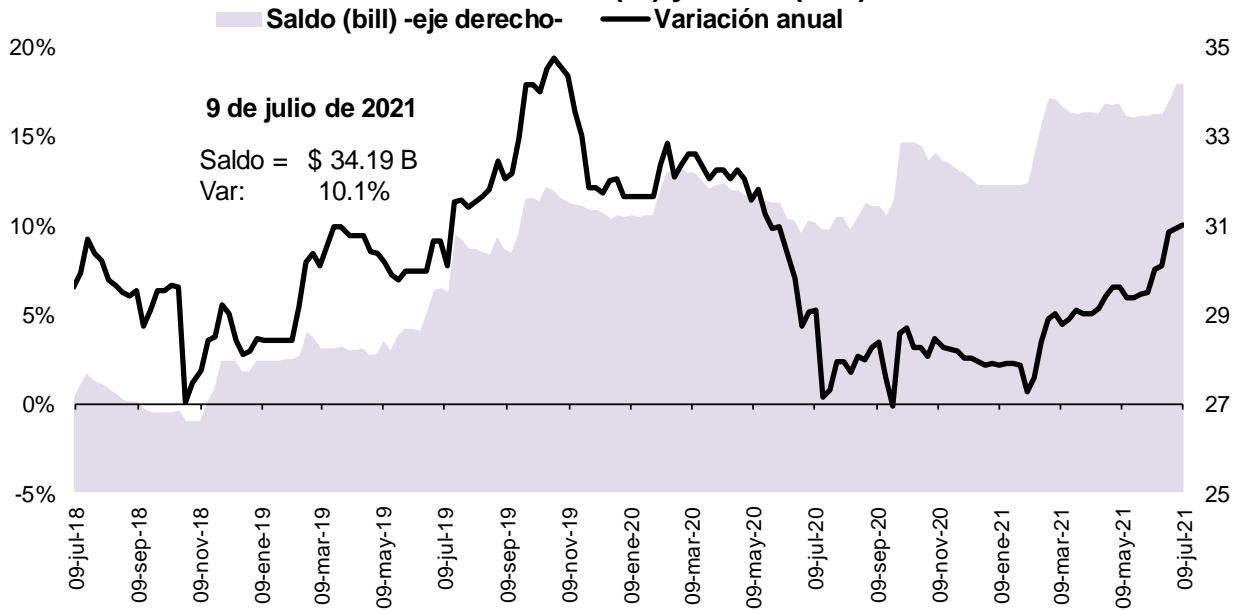

Fuente: Banco de la República, cálculos con información del formato 281 de la Superintendencia Financiera de Colombia

## 4. Margen de intermediación del sistema financiero

### α. Información semanal, Promedio móvil de orden 4

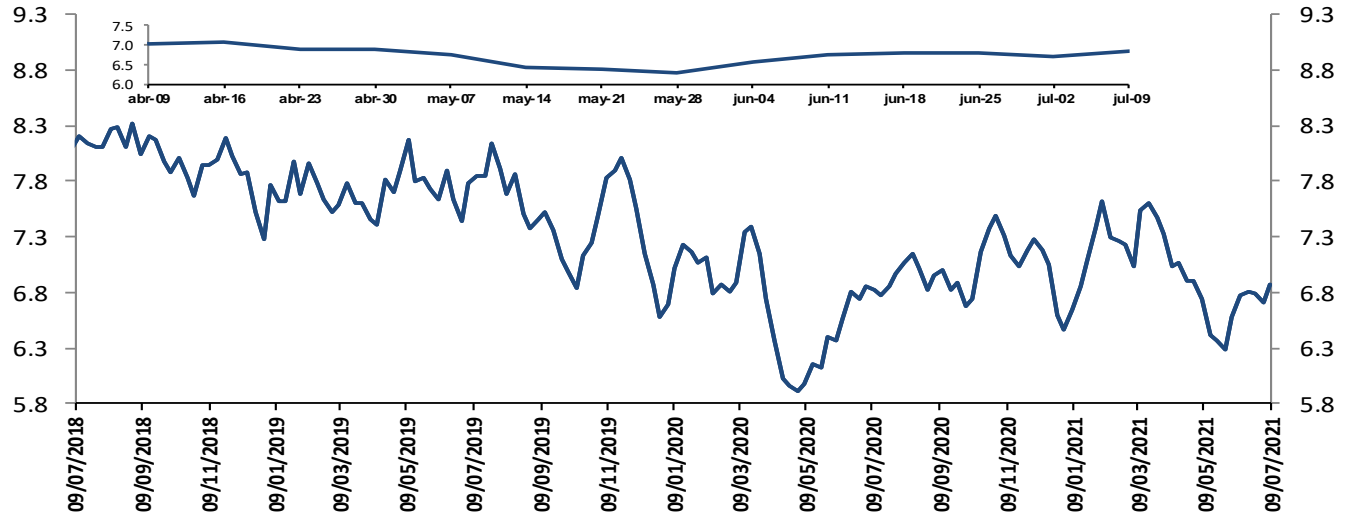

El margen de intermediación se calcula así:  $MI = ((1+i_{activa})/(1+i_{pasiva}))-1$

Donde  $i_{activa}$  es la tasa de colocación total del sistema del BR e  $i_{pasiva}$  es la tasa ponderada de captación.

Fuentes: Banco de la República. Cálculos con información de la Superintendencia Financiera de Colombia.

Información semanal, Promedio móvil de orden 4  
Margen de intermediación de la cartera comercial

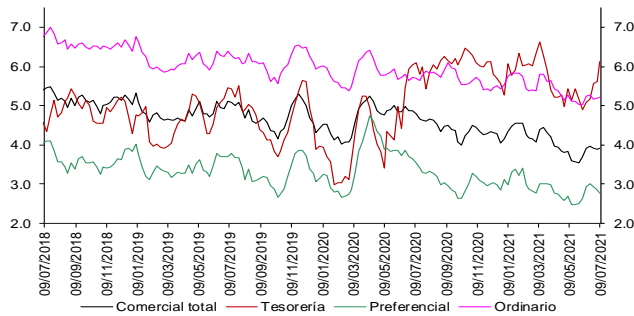

Fuentes: Banco de la República. Cálculos con información de la Superintendencia Financiera de Colombia.

Información semanal - Promedio móvil de orden 4  
Spread Tasa Cartera Comercial por plazo vs. TES

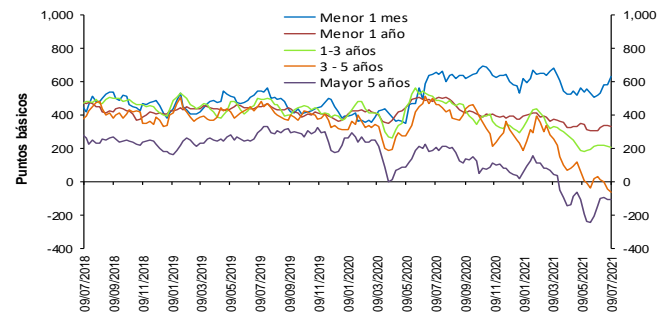

Fuentes: Banco de la República. Cálculos con información de la Superintendencia Financiera de Colombia.

Información semanal, Promedio móvil de orden 4  
Margen de intermediación de la cartera consumo

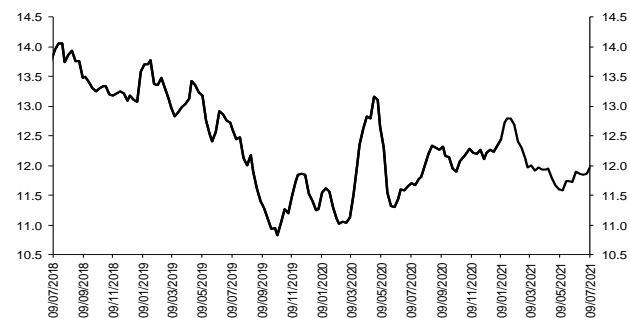

Fuentes: Banco de la República. Cálculos con información de la Superintendencia Financiera de Colombia.

Información semanal - Promedio móvil de orden 4  
Spread Tasa Cartera Consumo por plazo vs. TES

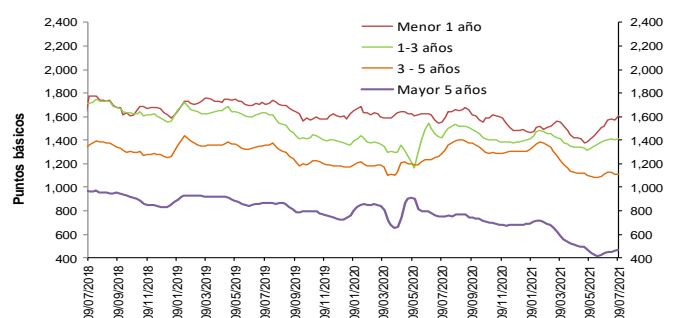

Fuentes: Banco de la República. Cálculos con información de la Superintendencia Financiera de Colombia.

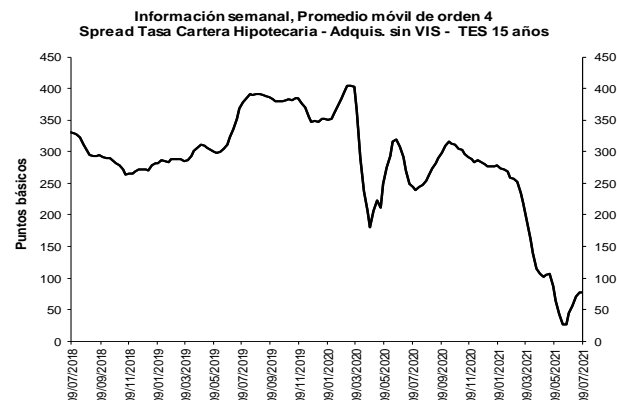
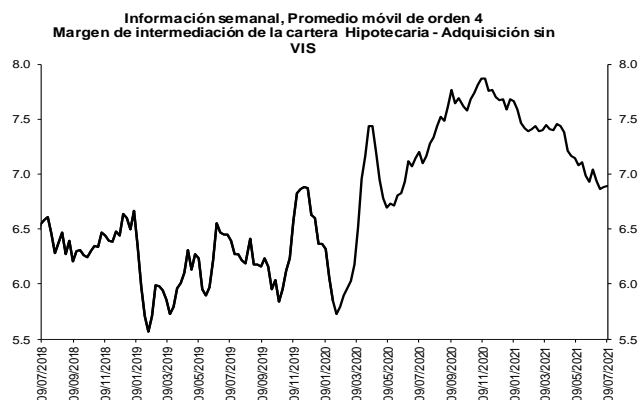

Fuentes: Banco de la República. Cálculos con información de la Superintendencia Financiera de Colombia.

Fuentes: Banco de la República. Cálculos con información de la Superintendencia Financiera de Colombia.

**b. Spreads Tasa Cartera Comercial y Consumo por plazo vs. TES (Información semanal - Promedio móvil de orden 4)**

	Fecha		Variación (pb)				
	09-jul-21		1 semana	4 semanas	13 semanas	año corrido	año completo
<b>Spread: tasa de interés cartera - tasa TES (puntos básicos)</b>							
<b>Comercial</b>							
Menor a 1 mes	633.0		47.54	115.59	106.87	97.83	(26.64)
Menor 1 año	329.4		(6.54)	21.40	4.31	(48.44)	(172.22)
De 1 - 3 años	209.0		(4.00)	(12.97)	(75.68)	(87.76)	(277.64)
De 3 - 5 años	(66.1)		(22.09)	(94.60)	(132.30)	(296.90)	(530.92)
Mayor 5 años	(109.4)		(0.85)	34.31	37.23	(126.38)	(315.87)
<b>Consumo</b>							
Menor 1 año	1,602.3		33.59	85.22	185.13	128.69	47.47
De 1 - 3 años	1,408.4		2.05	11.86	66.77	8.95	(15.18)
De 3 - 5 años	1,107.0		(3.53)	(4.58)	(23.58)	(195.76)	(184.82)
Mayor 5 años	467.3		5.46	28.08	(42.07)	(218.70)	(283.22)
<b>Vivienda</b>							
Mayor 15 años	77.5		0.17	32.82	(29.59)	(199.73)	(166.41)
<b>Memo ítem (Información semanal - Promedio móvil de orden 4)</b>							
		Monto semanal	Variación (pb)				
		mm de pesos	1 semana	4 semanas	13 semanas	año corrido	año completo
<b>Tasas Comercial (%)</b>							
Menor a 1 mes	8.1	119	49.01	118.46	127.82	108.89	(113.09)
Menor 1 año	5.7	1,356	(4.50)	32.41	34.15	(4.90)	(191.62)
De 1 - 3 años	6.2	633	7.06	19.20	14.47	43.15	(175.81)
De 3 - 5 años	5.0	390	(11.10)	(68.30)	(55.01)	(118.62)	(380.29)
Mayor 5 años	6.3	578	2.00	20.29	62.88	36.15	(228.54)
<b>Tasas Consumo (%)</b>							
Menor 1 año	18.5	19	35.63	96.24	214.97	172.23	28.06
De 1 - 3 años	18.2	112	13.11	44.04	156.92	139.86	86.65
De 3 - 5 años	16.7	528	7.47	21.72	53.71	(17.48)	(34.19)
Mayor 5 años	12.1	1,036	8.31	14.06	(16.42)	(56.18)	(195.89)
<b>Tasas Vivienda (%)</b>							
Mayor 15 años	8.9	370	(0.80)	(0.37)	(18.34)	(57.34)	(148.24)
<b>Tasas Tes (%)</b>							
Menor a 1 mes	1.8	n.a	1.47	2.87	20.95	11.06	(86.45)
Menor a 1 año	2.4	n.a	2.04	11.01	29.83	43.54	(19.40)
De 1 a 3 años	4.1	n.a	11.06	32.18	90.15	130.91	101.83
De 3 a 5 años	5.6	n.a	10.99	26.30	77.30	178.28	150.63
Mayor a 5 años	7.4	n.a	2.85	(14.02)	25.64	162.53	87.33
Mayor a 15 años	8.1	n.a	(0.97)	(33.19)	11.25	142.39	18.17

Fuentes: Banco de la República. Cálculos con información de la Superintendencia Financiera de Colombia.



## 5. Inversiones

### a. Inversiones Netas de los Establecimientos de Crédito 1/ (Miles de millones de pesos y porcentajes)

(Miles de millones de pesos)	Saldo a 09/07/2021	VARIACIONES									
		SEMANTAL		ÚLTIMAS 4 SEMANAS		ÚLTIMAS 13 SEMANAS		AÑO CORRIDO		ANUAL	
		ABS	%	ABS	%	ABS	%	ABS	%	ABS	%
A. Moneda Legal	133,415	918	0.7	2,002	1.5	3,498	2.7	7,311	5.8	16,883	14.5
B. Moneda Extranjera	45,446	862	1.9	2,167	5.0	3,436	8.2	2,997	7.1	233	0.5
C. TOTAL (A+B=C)	178,861	1,780	1.0	4,169	2.4	6,934	4.0	10,308	6.1	17,115	10.6
<b>ITEM DE MEMORANDO</b>											
Moneda Extranjera - En millones US\$ 2/	11,868	64	0.5	-68	-0.6	359	3.1	-499	-4.0	-637	-5.1
TASA REPRESENTATIVA DE MERCADO	3,829	52	1.4	203	5.6	179	4.9	397	11.6	214	5.9

### b. Inversiones de los Establecimientos de Crédito en ML 1/

(Miles de millones de pesos)	Saldo a 09/07/2021	VARIACIONES									
		SEMANTAL		ÚLTIMAS 4 SEMANAS		ÚLTIMAS 13 SEMANAS		AÑO CORRIDO		ANUAL	
		ABS	%	ABS	%	ABS	%	ABS	%	ABS	%
<b>INVERSIONES NETAS</b>	133,415	918	0.7	2,002	1.5	3,498	2.7	7,311	5.8	16,883	14.5
A. Establecimientos de crédito	133,415	918	0.7	2,002	1.5	3,498	2.7	7,311	5.8	16,883	14.5
<b>Inversiones Brutas</b>	133,540	917	0.7	2,003	1.5	3,497	2.7	7,308	5.8	16,887	14.5
<b>a) Títulos de deuda:</b>	97,678	588	0.6	1,358	1.4	2,436	2.6	6,153	6.7	12,937	15.3
Título de Tesorería - TES	70,765	742	1.1	1,398	2.0	2,511	3.7	5,069	7.7	9,789	16.1
Otros Títulos de deuda pública	14,576	82	0.6	12	0.1	-26	-0.2	597	4.3	1,423	10.8
Otros emisores Nacionales	12,313	-236	-1.9	-52	-0.4	-50	-0.4	487	4.1	1,758	16.7
Emisores Extranjeros	23	1	2.3	0	2.0	1	2.6	0	1.6	-34	-59.2
<b>b) Instrumentos de patrimonio</b>	5,927	81	1.4	131	2.3	-198	-3.2	-683	-10.3	260	4.6
<b>c) Otras inversiones 2/</b>	29,935	249	0.8	514	1.7	1,260	4.4	1,838	6.5	3,690	14.1
<b>Deterioro</b>	125	0	-0.1	1	0.9	-1	-0.7	-3	-2.1	4	3.3

### c. Inversiones de los Establecimientos de Crédito en ME 1/

(Miles de millones de pesos)	Saldo a 09/07/2021	VARIACIONES									
		SEMANTAL		ÚLTIMAS 4 SEMANAS		ÚLTIMAS 13 SEMANAS		AÑO CORRIDO		ANUAL	
		ABS	%	ABS	%	ABS	%	ABS	%	ABS	%
<b>INVERSIONES NETAS</b>	45,446	862	1.9	2,167	5.0	3,436	8.2	2,997	7.1	233	0.5
A. Establecimientos de crédito	45,446	862	1.9	2,167	5.0	3,436	8.2	2,997	7.1	233	0.5
<b>Inversiones Brutas</b>	45,446	862	1.9	2,167	5.0	3,436	8.2	2,997	7.1	233	0.5
<b>a) Títulos de deuda:</b>	2,693	507	23.2	1,050	63.9	1,205	80.9	-1,311	-32.7	-1,238	-31.5
Título de Tesorería - TES	0	0	--	0	--	0	--	0	--	0	--
Otros Títulos de deuda pública	1,098	101	10.1	172	18.5	195	21.6	-236	-17.7	209	23.5
Otros emisores Nacionales	249	4	1.5	1	0.4	-9	-3.3	43	20.9	93	59.3
Emisores Extranjeros	1,346	402	42.6	877	187.1	1,018	310.3	-1,118	-45.4	-1,539	-53.3
<b>b) Instrumentos de patrimonio</b>	103	1	1.2	8	8.8	10	10.3	25	32.7	38	57.8
<b>c) Otras inversiones 2/</b>	42,650	354	0.8	1,109	2.7	2,222	5.5	4,283	11.2	1,433	3.5
<b>Deterioro</b>	0	0	1.4	0	5.6	0	5.4	0	11.6	0	5.9

1/ Incluye FDN, a partir de octubre 2 de 2020

2/ Incluye inversiones en subsidiarias y filiales, en asociadas, en negocios y operaciones conjuntas y en derechos fiduciarios. Incluye ajustes por reclasificación entre monedas nacional y extranjera.

Fuentes: Formato 281 de la Superintendencia Financiera de Colombia y cálculos Banco de la República.

## 8. Activos externos netos y el mercado cambiario

### a. Reservas Internacionales

#### RESERVAS INTERNACIONALES <sup>1/</sup> (Millones de dólares)

Concepto	2020	2021		
	Acum Año dic 31	Acum Año jun 30	Acum Año** jul 16	Acum mes** jul 16
<b>SALDO</b>				
I. Reservas Internacionales Brutas *	59,039	58,925	58,868	
II. Pasivos de Corto Plazo	9	8	7	
III. Reservas Internacionales Netas (I-II) *	59,031	58,917	58,860	
<b>VARIACIÓN</b>				
I. Reservas Internacionales Brutas	5,865	-114	-172	-58
Pasivos de Corto Plazo	2	-0	-1	-1
II. Reservas Internacionales Netas	5,864	-113	-170	-57
Causaciones, Valuaciones y Provisiones (deterioro)	484	-465	-553	-88
Pasivos con Residentes	-0	0	0	-0
Opciones call por ejercer	0	0	0	0
<b>MEMO - ITEM</b>				
Saldo Reservas internacionales brutas sin FLAR *	58,500	58,357	58,299	
Saldo Causaciones, Valuaciones y Provisiones (deterioro)	941	476	388	
Saldo Pasivos con Residentes	0	0	0	
Saldo Opciones call por ejercer	0	0	0	

\* Para efectos de reporte al FMI se excluyen los aportes al Fondo Latinoamericano de Reservas FLAR del saldo de reservas internacionales, sin embargo, en la información contable del Banco de la República los aportes al FLAR continúan formando parte de los activos de reservas.

1/ A partir del 4 de junio de 2019 los recursos en dólares del Gobierno en el Banco de la República se registran en cuentas diferentes a las de las reservas internacionales, y a partir del 17 de diciembre de 2019, la totalidad de los recursos en moneda extranjera del Gobierno en el Banco de la República se contabilizan por fuera del balance del Banco, por tanto no hacen parte de las reservas internacionales.

En 2020 el Banco de la República aumentó las reservas internacionales mediante la compra de USD 3.500 m al Gobierno Nacional (USD 2000 m el 4 de mayo y USD 1.500 m el 2 de diciembre).

\*\* Cifras provisionales.

Fuente: Banco de la República

## 10. Mercados Financieros

### a. Evolución durante la semana

Durante la semana, la percepción del riesgo medida a través del VIX aumentó 14,03% pasando de 16,18 a 18,45. Los precios del petróleo tuvieron un comportamiento negativo: la referencia WTI disminuyó 3,69%, al pasar de USD 74,56 a USD 71,81, y el Brent disminuyó 2,59% pasando de USD 75,55 a USD 73,59.

### Estados Unidos:

- La inflación de junio fue de 0,9% m/m y 5,4% a/a (ant: 0,6% m/m y 5,0% a/a; esp: 0,5% m/m y 4,9% a/a), mostrando el mayor crecimiento mensual desde 2008.
- Jerome Powell, presidente de la Reserva Federal, dijo que la economía estadounidense todavía no ha progresado lo suficiente para comenzar a reducir el programa de compra de activos, haciendo énfasis en

que la recuperación del mercado laboral está lejos de completarse. Powell también afirmó que es probable que la inflación permanezca elevada en los próximos meses.

- Las peticiones iniciales semanales de subsidios de desempleo se ubicaron en 360 mil (ant: 373 mil; esp: 350 mil).
- La producción industrial en junio aumentó 0,4% m/m (ant: 0,8%; esp: 0,6%).
- Las ventas al por menor crecieron en junio 0,6% m/m (ant: -1,3%; esp: -0,3%).
- El indicador de sentimiento del consumidor de la U. Michigan se ubicó en julio en 80,8 (ant: 85,5; esp: 86,5).

#### **Asia:**

- En Japón, la producción industrial de mayo cayó 6,5% m/m (ant: -5,9%).
- En China, la producción industrial en junio aumentó 8,3% a/a (ant: 8,8%; esp: 7,9%).
- En China, el PIB creció un 7,9% interanual en el segundo trimestre (ant: 18,3%; esp: 8,0%).
- El presidente Joe Biden anunció que se estaban preparando para emitir una advertencia general a las empresas estadounidenses sobre los riesgos de hacer negocios en Hong Kong debido a la represión de libertades políticas y económicas por parte de China.
- El Banco de Japón (BoJ) decidió mantener su postura de política monetaria inalterada, en línea con lo esperado por el mercado. Sin embargo, el BoJ publicó los parámetros que regirán el programa contra el cambio climático, anunciado durante la reunión de junio.
- El Banco de Corea decidió mantener su tasa de política monetaria en 0,5%, en línea con lo proyectado por los analistas.

#### **Europa:**

- En Alemania, la inflación de junio fue de 2,3% a/a (ant: 2,3%; esp: 2,3%).
- En Reino Unido, la inflación de junio fue de 2,5% a/a (ant: 2,1%; esp: 2,2%).
- En la Unión Europea, la producción industrial en mayo disminuyó 1,0% m/m (ant: 0,8%; esp: -0,3%).
- En Reino Unido el cambio en desempleados fue de -92,6 mil (ant: -151,4 mil; esp: -114,8 mil).
- En la Eurozona, la inflación en junio fue de 1,9% a/a (ant: 1,9%; esp: 1,9%).

#### **América:**

- El Banco de Canadá decidió mantener su tasa de política monetaria en 0.25%, en línea con lo descontado por los analistas. Adicionalmente, el Banco redujo ritmo semanal del programa de compras de activos de CAD 3 mm a 2 mm.
- En Colombia, se presentó la reforma tributaria 4.0 que espera un recaudo total de COP 15,2 b, de los cuales el 60% provendrá de aportes empresariales.
- En Colombia, la producción manufacturera en mayo aumentó 8.6% a/a (ant: 63,7%; esp: 21,6%). La producción industrial en mayo aumentó 6,4% (ant: 39,6%).

- En Colombia, las ventas al por menor en mayo aumentaron 22,8% a/a (ant: 75%; esp: 26,7%).
- En Colombia, según la última encuesta publicada por el Banco de la República, la inflación esperada para 2021 pasó de 3,65% a 3,73%, la TRM esperada a fin de año pasó de COP 3.576,46 a COP 3.655,15, y el pronóstico de la TPM se mantuvo en 2%.
- Según Fedesarrollo, el Índice de Confianza Comercial en Colombia se ubicó en 37,2% (ant: 32,5%) y el Índice de Confianza Industrial se ubicó en 5,8% (ant: 4,9%).
- En Brasil, la actividad económica cayó en mayo 0,43% m/m (ant: 0,44%; esp: 1,1%).
- En Perú, la actividad económica en mayo aumentó 47,8% a/a (ant: 58,5%; esp: 42,6%).
- En Argentina, la inflación en junio fue 3,2% m/m y 50,2% a/a (ant: 3,3% m/m y 48,8% a/a; esp: 3,3% m/m y 50,45% a/a).
- El Banco Central de Chile aumentó su tasa de política monetaria en 25pb, hasta 0,75%, en línea con lo esperado por el mercado.
- El FMI está negociando con Argentina un nuevo programa de facilidades extendidas para hacer frente a la deuda de USD 45 mm del país con la entidad.

#### b. Tasas de interés de Bancos Centrales

	Tasa de interés vigente			
	Actual (a) 16 de julio	Semana anterior 09 de julio	4 sem atrás 16 de junio	Un año atrás
Estados Unidos	0 - 0.25	0 - 0.25	0 - 0.25	0 - 0.25
Zona Euro	0.00	0.00	0.00	0.00
Japón =	-0.1	-0.1	-0.10	-0.10
Reino Unido	0.10	0.10	0.10	0.10
Canadá =	0.25	0.25	0.25	0.25
Brasil	4.25	4.25	4.25	2.25
México	4.25	4.25	4.00	5.00
Colombia	1.75	1.75	1.75	2.50
Chile ↑	0.75	0.5	0.50	0.50
Argentina	38.00	38.00	38.00	38.00
Perú	0.25	0.25	0.25	0.25
Australia	0.10	0.10	0.10	0.25
Nueva Zelanda =	0.25	0.25	0.25	0.25
Malasia	1.75	1.75	1.75	1.75
Sudáfrica	3.50	3.50	3.50	3.75
Turquía =	19	19	19.00	8.25
India	4.00	4.00	4.00	4.00
Rusia	5.50	5.50	5.50	4.50
China	4.35	4.35	4.35	4.35
Suiza	-1.25 - -0.25	-1.25 - -0.25	-1.25 - -0.25	-1.25 - -0.25
Indonesia	3.50	3.50	3.50	4.00
Noruega	0.00	0.00	0.00	0.00

\*El BCRA anunció el 28/09/2018 que el crecimiento de la base monetaria será nulo hasta junio del 2019. Por tanto, esta tasa es calculada diariamente como el promedio de las tasas negociadas de las LELIQ con las entidades financieras.

Fuente: Bloomberg

### c. Inflación observada y expectativas de inflación

	Tasa actual y meta de inflación			Encuesta de expectativas de inflación anual a diciembre del 2021			
	16 de julio			BLOOMBERG		BANCOS CENTRALES	
	Inflación (b)	Tasa de interés real [(1+a)/(1+b)]-1	Meta de Inflación 2021	Fecha de la encuesta	Resultado	Fecha realización de la encuesta	Resultado
Estados Unidos (jun) ↑	5.4	-4.89	2.00	16/07/2021	3.70	-	-
Zona Euro (jun)	1.9	-1.86	<2	16/07/2021	1.90	jun-21	1.60
Japón (may)	-0.1	0.00	2.00	16/07/2021	0.10	-	-
Reino Unido (jun) ↑	2.5	-2.34	2.00	16/07/2021	1.80	may-21	2.40
Canadá (may)	3.6	-3.23	1,00 - 3,00	16/07/2021	2.80	-	-
Brasil (jun)	8.35	-3.78	2,25 - 5,25	16/07/2021	6.05	jul-21	6.31
México (jun)	5.88	-1.54	3.00	16/07/2021	4.80	jul-21	5.58
Colombia (jun)	3.63	-1.81	2,00 - 4,00	16/07/2021	2.90	jul-21	3.74
Chile (jun)	3.8	-2.94	2,00 - 4,00	16/07/2021	3.60	jul-21	3.70
Argentina (jun) ↑	50.2	-8.12	12,00- 17,00	16/07/2021	47.65	jun-21	48.20
Perú (jun)	3.25	-2.91	1,00 - 3,00	16/07/2021	2.55	jun-21	2.70
Australia (mar)	1.1	-0.99	2,00 - 3,00	16/07/2021	2.10	jun-21	4.40
Nueva Zelanda (jun) ↑	3.3	-2.95	1,00 - 3,00	16/07/2021	2.10	jun-21	1.87
Malasia (may)	4.4	-2.54	-	16/07/2021	2.40	-	-
Sudáfrica (may)	5.2	-1.62	3,00 - 6,00	16/07/2021	4.20	mar-21	3.90
Turquía (jun)	17.53	1.25	3,00 - 7,00	16/07/2021	16.00	jul-21	15.54
India (jun) ↓	6.26	-2.13	2,00 - 6,00	16/07/2021	-	-	-
Rusia (jun) ↑	6.5	-0.94	4.00	16/07/2021	5.60	-	-
China (jun)	1.1	3.21	3.00	16/07/2021	1.50	-	-
Irlanda (jun)	1.6	-1.57	<2	16/07/2021	1.30	-	-
Portugal (jun) ↓	0.51	-0.51	<2	16/07/2021	-	-	-
Grecia (jun)	1.028	-1.02	<2	16/07/2021	-	-	-
Suiza (jun)	0.6	-0.84	<2	16/07/2021	-	-	-
Indonesia (jun)	1.33	2.14	2,50 - 4,50	16/07/2021	2.10	-	-
Noruega (jun)	2.9	-2.82	2.00	16/07/2021	2.80	-	-

Fuente: Bloomberg

### d. Tasas de los mercados monetarios internacionales

	Plazo	Tasa actual (a) 16 de julio	Semana anterior (b) 09 de julio	4 sem atrás	30 de diciembre de 2020	Un año atrás	Variación p.b. última semana (a-b)
FEDERAL FUND	1 Día	0.10	0.10	0.06	0.09	0.10	0.0
LIBOR	1Día	0.09	0.09	0.06	0.09	0.09	-0.1
LIBOR	1 Semana	0.09	0.09	0.06	0.09	0.11	0.0
LIBOR	1 Mes	0.08	0.10	0.08	0.14	0.19	-1.7
LIBOR	3 Meses	0.13	0.13	0.12	0.24	0.27	0.6
EUR LIBOR	1 Día	-0.58	-0.59	-0.58	-0.59	-0.58	0.3
EUR LIBOR	1 Semana	-0.58	-0.58	-0.58	-0.57	-0.54	0.5
EUR LIBOR	1 Mes	-0.57	-0.57	-0.58	-0.59	-0.50	0.1
EUR LIBOR	3 Meses	-0.56	-0.55	-0.55	-0.57	-0.45	-0.3

Fuente: Bloomberg

Federal fund rate: Tasa interbancaria overnight a la cual los bancos miembros de sistema de la Reserva Federal de los Estados Unidos se prestan el exceso de reservas sin exigir garantía como contrapartida.

Libor: Tasa de interés interbancaria que se aplica en el mercado de capitales de Londres. Esta tasa se construye a partir de las cotizaciones (punta de oferta) que presentan los bancos con mejor calidad crediticia a las 11:00 a.m. hora en Londres, para los diferentes plazos. En el documento se presenta la tasa de referencia para transacciones en dólares. EUR libor: Tasa de interés interbancaria para las transacciones en Euros que se aplica en el mercado de capitales de Londres. Esta tasa se construye a partir de las cotizaciones (punta de oferta) que presentan los bancos con mejor calidad crediticia a las 11:00 a.m. hora en Londres, para los diferentes plazos.

### e. Bonos del tesoro americano

BONOS DEL TESORO AMERICANO <sup>1/</sup>	Tasa actual (a) 16 de julio	Semana anterior (b) 09 de julio	4 sem atrás	30 de diciembre de 2020	Un año atrás	Variación p.b. última semana (a-b)
0.25	0.04	0.04	0.02	0.07	0.10	0.00
0.5	0.05	0.05	0.05	0.09	0.13	-0.50
2	0.22	0.22	0.21	0.12	0.15	0.8
5	0.78	0.79	0.90	0.37	0.28	-1.1
10	1.29	1.36	1.58	0.93	0.62	-6.9
30	1.92	1.99	2.21	1.66	1.31	-7.0

<sup>1/</sup> Bonos genéricos de Bloomberg

Fuente: Bloomberg

### f. Spread de deuda soberana\*

EMBI (Emerging Market Bond Index) <sup>1/</sup>	Spread actual (a) 16 de julio	Semana anterior (b) 09 de julio	4 sem atrás 16 de junio	30 de diciembre de 2020	Un año atrás	Variación última semana (a-b)	Variación porcentual última semana (a/b)-1
Plus soberanos	363	363	345	338	433	0	-0.1%
Colombia	263	261	240	206	280	2	0.8%
Argentina	1595	1600	1473	1373	2343	-5	-0.3%
Brasil	272	270	248	251	367	2	0.7%
México	355	351	335	373	517	4	1.1%
Perú	163	163	169	136	176	0	0.0%
Venezuela	26705	25884	29043	25490	30898	821	3.2%
Turquía	470	482	459	444	613	-12	-2.5%
Sudáfrica	332	328	304	378	529	4	1.2%

<sup>1/</sup> Bonos genéricos de Bloomberg

Fuente: Bloomberg

EMBI plus: Emerging Markets Bond Index - Embi + - es un índice creado por JP Morgan que mide los retornos totales de los instrumentos de deuda externa de los países emergentes, incluyendo bonos Brady en dólares y en otras monedas, préstamos, Eurobonos e instrumentos de deuda local denominados en dólares. Este indicador está concentrado en instrumentos de las tres principales economías de Latinoamérica (Brasil, México y Argentina) con una ponderación de 68%, dejando el resto para los otros países Latinoamericanos. Para el desarrollo de este informe, se considera el spread de dicho portafolio EMBI, sobre la curva cero cupón de los treasuries. EMBI plus país: Emerging Markets Bond Index (Embi +) calculado bajo los mismos criterios del EMBI PLUS considerando únicamente los títulos del respectivo país. Para el desarrollo de este informe, se considera el spread de dicho portafolio EMBI, sobre la curva cero cupón de los treasuries

\*A partir del 01/10/2018 los tickers de Bloomberg de Colombia, México, Brasil, Argentina y Perú corresponden a ELI GCOL index, ELI GMXN index y ELI GBRL index, ELI GARL index y ELI GPER index, respectivamente

**g. TED (Libor 3 Meses – T-bills 3 Meses)\***

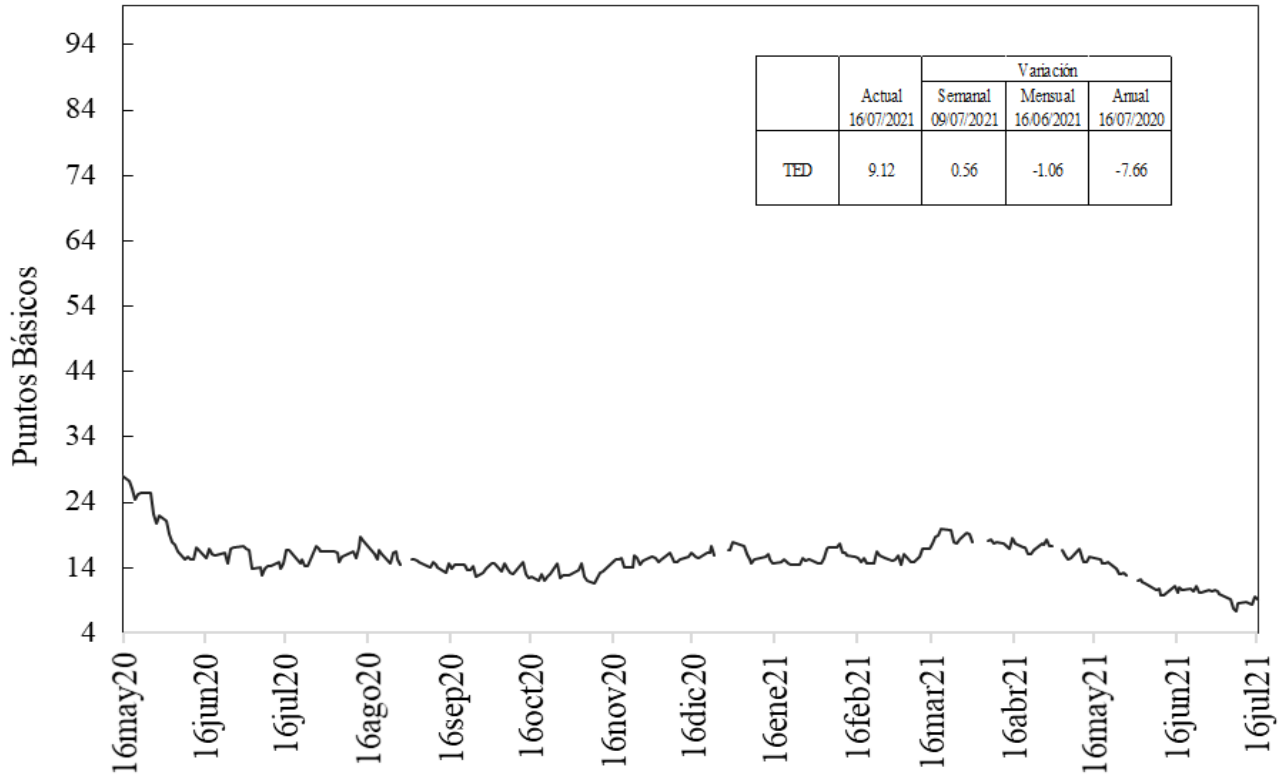

Fuente: Bloomberg, DOAM.

**h. Emi plus, emi Colombia, CDS, coeficientes de aversión al riesgo y yankees**

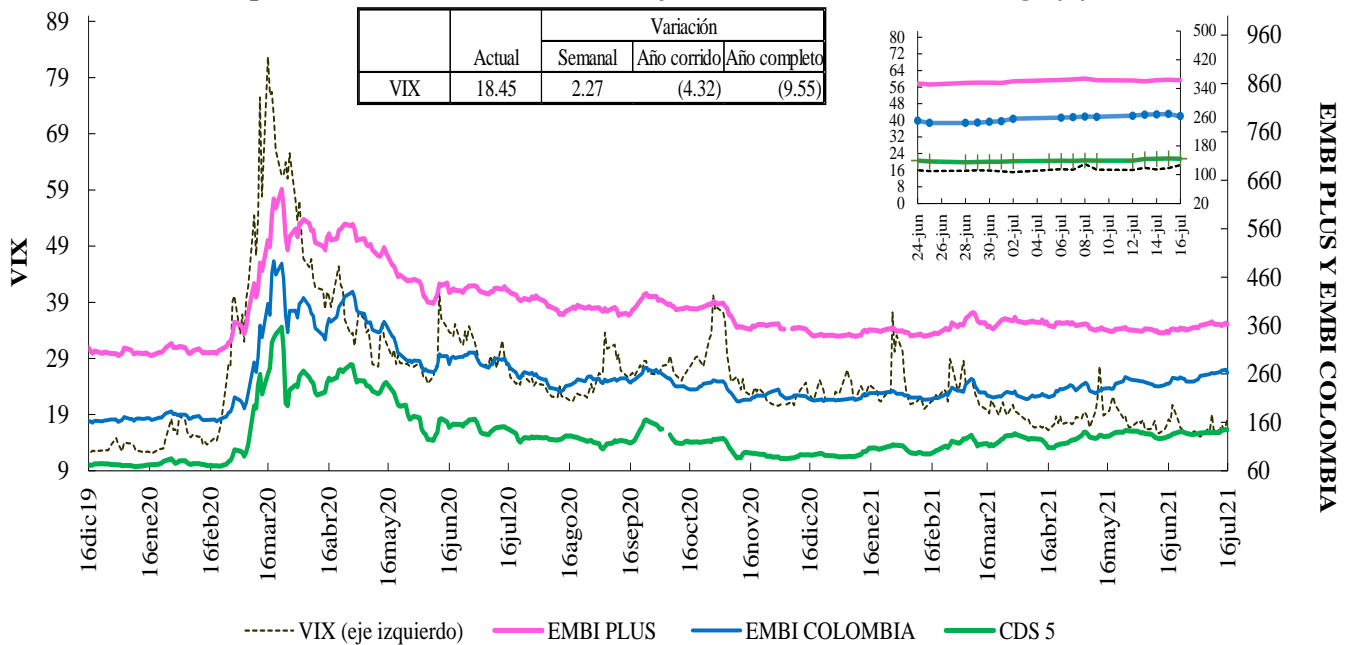

Fuente: Bloomberg, DOAM.

VIX: Índice de volatilidad del "Chicago Board Options Exchange SPX", que refleja la volatilidad implícita en las opciones sobre las acciones que componen el S&P 500. Se utiliza como un indicador que mide la aversión al riesgo de los inversionistas, la variación se presenta en términos absolutos.

\*El ticker del EMI de Colombia en Bloomberg corresponde a ELI GCOL index.

### EMBI-CDS 1-CDS 10-CDS 5

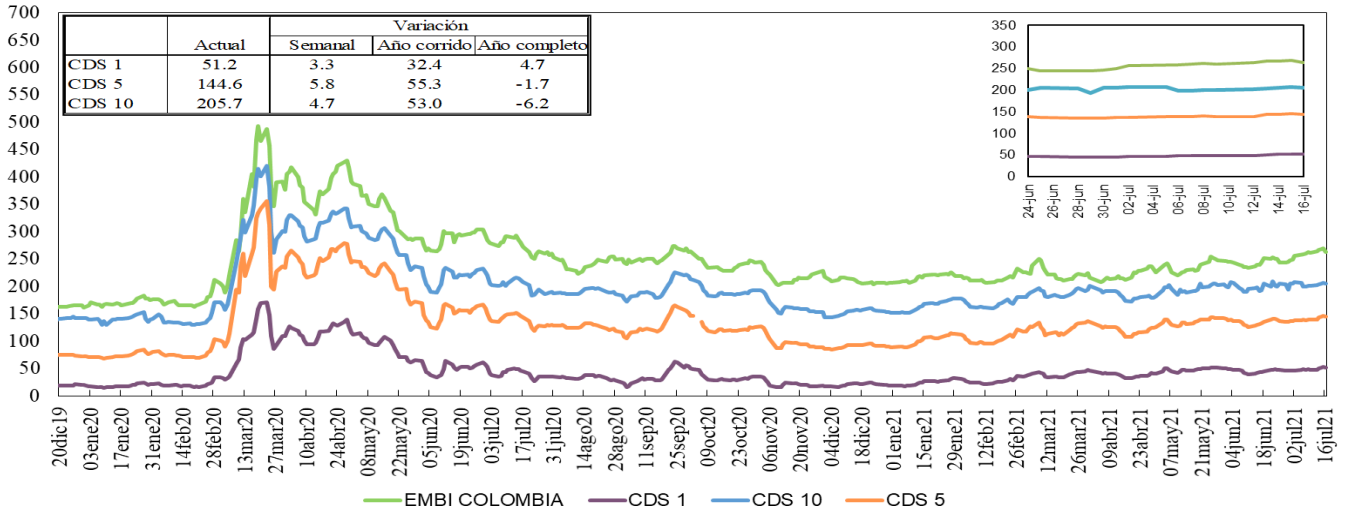

Fuente: Bloomberg, DOAM.

### Credit Default Swap América Latina-5 años

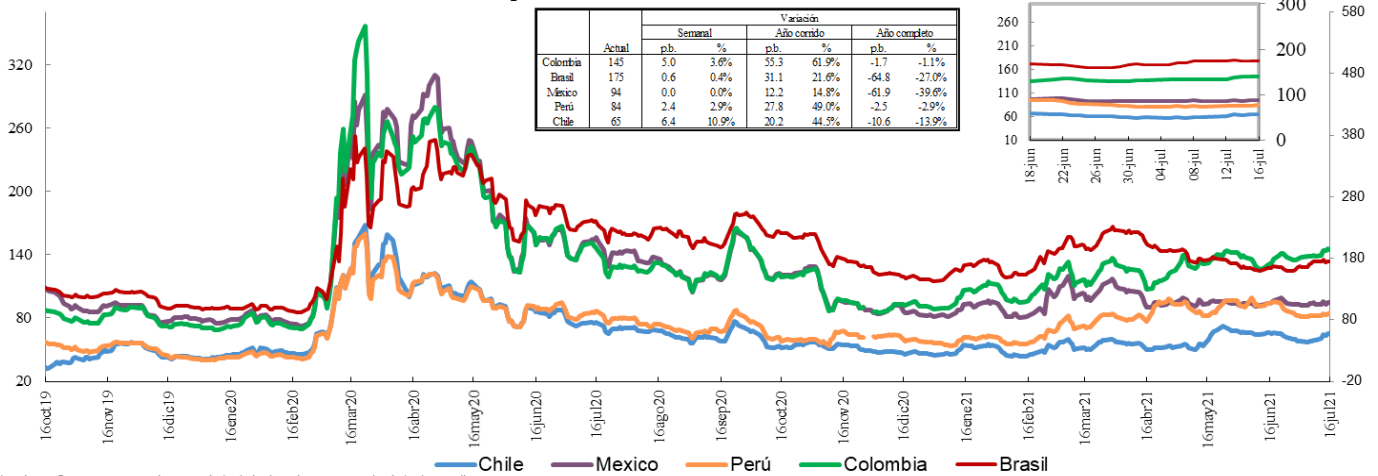

\*En la gráfica que muestra el zoom, el eje de la derecha corresponde al eje de Brasil.

Fuente: Bloomberg, DOAM.

### Credit Default Swap otros países - 5 años

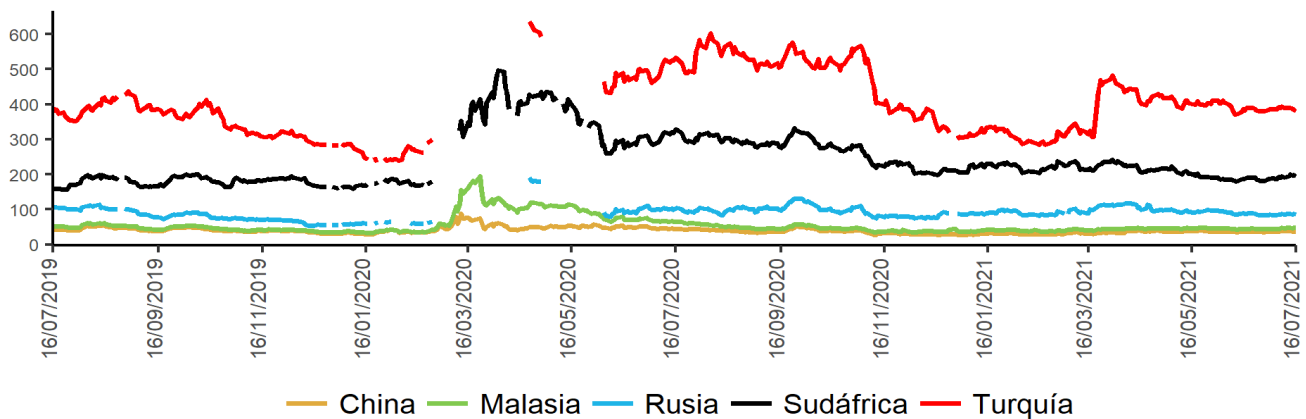

Fuente: Bloomberg, DOAM.

\*El ticker del EMBI de Colombia en Bloomberg corresponde a ELI GCOL index.

Un Credit Default Swap (CDS) es un instrumento financiero por medio del cual se negocia el riesgo crediticio de un bono. El tenedor paga una prima (puntos básicos sobre el valor nominal del bono) a la entidad que ofrece el CDS a cambio de que esta responda por un valor nominal en caso que el emisor haga default. La valoración de un CDS se hace en puntos básicos sobre el valor nominal del bono y tiene una relación directa con el nivel de aversión al riesgo de los inversionistas. Es decir, entre más alta sea la probabilidad de default, mayor será el valor del CDS y viceversa.

\*Los datos de CDS para Turquía y Rusia están disponibles hasta el 13 de marzo del 2020. Por disponibilidad de los datos la serie se retoma desde el 20/04/2020. Para Sudáfrica los datos están disponibles hasta el 25 de Febrero del 2020 y la serie se retoma desde el 10 de Marzo del 2020

## i. Índices Accionarios

País	Índices accionarios	Nivel actual 16 de julio	Diferencia			
			Semanal 09 de julio	4 sem atrás 16 de junio	30 de diciembre de 2020	Un año atrás
EE UU	DOW JONES	34'688	-0.52%	1.9%	14.1%	29.7%
EE UU	S&P500	4'327	-0.97%	2.4%	15.9%	34.6%
EE UU	NASDAQ	14'427	-1.87%	2.8%	12.1%	37.7%
Zona Euro	Euro Stoxx 50	4'036	-0.79%	-2.8%	13.0%	19.9%
Alemania	DAX	15'540	-0.94%	-1.1%	13.3%	20.7%
Argentina	MERVAL	63'091	1.15%	-6.6%	23.2%	39.4%
México	MEXBOL	50'148	0.76%	-0.9%	12.2%	37.5%
Brasil (Sao Paulo)	IBOV	125'960	0.42%	-2.6%	5.8%	25.3%
Chile	IPSA	4'153	-2.23%	-4.7%	-0.6%	2.8%
Venezuela	IBVC	5'691	15.84%	19.2%	-99.6%	-98.2%
Perú	IGBVL	18'307	-2.74%	-3.5%	-12.7%	10.0%
Colombia	MSCI COLCAP*	1'272	-1.59%	1.7%	-11.5%	10.3%
Japón	NKY	28'003	0.22%	-4.4%	2.0%	23.0%
China	SHANGAI SE	3'539	0.43%	0.6%	3.7%	10.3%

\* A partir del 28 de mayo se toma la información del MSCI COLCAP, antes de esto corresponde al índice COLCAP.

Fuente: Bloomberg.

## j. Comportamiento de tasas de cambio

### i) Depreciación de las principales monedas frente al Dólar Americano

TASAS DE CAMBIO Frente al dólar	Tasa Indirecta 16 de julio	Tasa Directa 16 de julio	Depreciación de las diferentes monedas frente al Dólar					
			Semanal 09 de julio	4 semanas atrás	30 de diciembre de 2020	Un año atrás	Dos años atrás	Tres años atrás
Euro	1.1807	0.85	0.59%	1.6%	4.2%	-3.6%	-5.0%	-0.8%
Libra	1.3768	0.73	0.97%	1.6%	-1.0%	-8.8%	-9.9%	-3.9%
AUD	0.7401	1.35	1.18%	2.8%	3.9%	-5.8%	-5.2%	0.2%
NZD	0.6999	1.43	0.08%	0.8%	2.9%	-6.6%	-4.2%	-3.2%
CAD	0.7928	1.26	1.33%	2.7%	-1.1%	-7.1%	-3.6%	-4.0%
Yen	0.0091	110.07	-0.06%	-0.6%	6.7%	2.6%	1.7%	-2.0%
NOK	0.1129	8.9	2.13%	4.4%	3.7%	-4.8%	3.3%	9.3%

Fuente: Bloomberg.

### ii) Depreciación de monedas de países emergentes frente al Dólar Americano (tasas de cierre)

TASA DE CAMBIO Países Emergentes	Tasa actual 16 de julio	Depreciación de las diferentes monedas frente al Dólar					
		Semanal 09 de julio	4 sem atrás 16 de junio	30 de diciembre de 2020	Un año atrás	Dos años atrás	Tres años atrás
Colombia	3'808.83	-0.57%	3.2%	11.0%	5.0%	19.0%	32.8%
Argentina	96.22	0.26%	0.9%	14.4%	34.7%	125.5%	251.9%
Brasil	5.12	-2.76%	1.2%	-1.5%	-4.1%	35.7%	32.5%
Venezuela*	3'319'581.50	1.87%	6.35%	212.5%	1391.4%	NA	NA
Perú	3.91	-1.59%	-0.1%	7.9%	11.4%	18.8%	19.6%
México	19.89	0.12%	-2.5%	0.0%	-11.4%	4.2%	5.7%
Chile	757.88	1.25%	4.3%	6.5%	-3.7%	11.2%	16.6%
Turquía	8.53	-1.55%	-0.9%	15.5%	24.3%	49.3%	76.0%
India	74.56	-0.10%	1.7%	1.7%	-0.8%	8.5%	8.7%
Sudáfrica	14.43	1.49%	2.9%	-1.2%	-13.9%	3.4%	9.1%
Malasia	4.21	0.33%	2.2%	4.2%	-1.5%	2.3%	4.0%

\* Venezuela: Con el cambio de denominación de Bolívar Fuerte a Bolívar Soberano, cambió la metodología para el cálculo de la Tasa de Cambio, por tal motivo no es posible realizar el cálculo de la depreciación dos y tres años atrás.

Fuente: Bloomberg, SET FX – Tasa promedio

### iii) Depreciación del Peso frente a otras monedas

TASAS DE CAMBIO Peso frente a otras monedas	Tasa actual 16 de julio	Depreciación del Peso frente a las diferentes monedas					
		Semanal 09 de julio	4 sem atrás 16 de junio	30 de diciembre de 2020	Un año atrás	Dos años atrás	Tres años atrás
COP/Euro	4496.90	-1.15%	1.6%	6.6%	8.9%	25.4%	33.8%
COP/Libra	5243.81	-1.52%	1.6%	12.2%	15.1%	32.1%	38.1%
COP/Yen	34.60	-0.51%	3.8%	4.0%	2.3%	17.1%	35.4%
COP/Sol Peruano	975.19	1.04%	3.3%	2.9%	-5.8%	0.2%	11.0%
COP/Peso Chileno	5.03	-1.80%	-1.0%	4.3%	9.0%	7.0%	13.9%
COP/Real Brasileiro	744.61	2.25%	2.0%	12.7%	9.4%	-12.3%	0.2%
COP/Peso Mexicano	191.47	-0.69%	5.8%	11.0%	18.4%	14.3%	25.6%

Fuente: Bloomberg, cálculos DOAM



### k. Precios internacionales de las materias primas

Materias primas Principales productos Balanza comercial	Materias Primas Producto	Nivel actual Dólares 16 de julio	Diferencia				
			Semanal 09 de julio	Frente a 30 de junio	4 semanas atrás	30 de diciembre de 2020	Un año atrás
Índice General	CRB INDEX	212.6	0.4%	54.08%	1.15%	27.54%	50.96%
Exportaciones	Café	1.6	6.5%	61.12%	5.12%	28.55%	66.01%
Exportaciones	Azúcar	17.7	2.5%	48.08%	3.93%	15.90%	50.21%
Exportaciones	Petróleo WTI	71.8	-3.7%	82.86%	-0.47%	48.37%	76.22%
Exportaciones	Carbón	132.6	4.6%	166.00%	22.78%	91.07%	170.61%
Exportaciones	Oro	1812.1	0.2%	1.75%	0.03%	-4.35%	0.83%
Exportaciones	Níquel	18895.0	1.2%	47.73%	8.08%	12.64%	42.57%
Exportaciones	Aceite de Palma	4137.0	6.3%	80.10%	21.53%	15.30%	64.17%
Importaciones	Trigo	692.5	13.8%	41.33%	4.49%	8.08%	29.38%
Importaciones	Maíz	556.0	-11.7%	64.25%	-17.38%	17.18%	68.36%
Importaciones	Cacao	2339.2	0.5%	12.40%	-2.08%	-3.06%	14.35%
Importaciones	Algodón	0.9	3.1%	48.13%	6.29%	17.46%	46.67%
Importaciones	Soya	1454.8	3.6%	64.52%	0.43%	11.58%	62.81%
Otros	Plata	25.7	-1.7%	40.96%	-4.89%	-3.76%	33.97%
Otros	Cobre	433.3	-0.5%	59.66%	-1.20%	22.08%	50.12%
Otros	Aluminio	2493.0	0.9%	55.62%	1.57%	24.93%	53.23%
Otros	Ganado	123.6	-0.8%	29.01%	0.54%	11.07%	27.29%
Otros	Petróleo Brent	73.59	-2.6%	78.31%	-1.08%	42.53%	69.68%

**Fuente:** Bloomberg

**Precio del petróleo:** precio del futuro más cercano a vencer de un barril de petróleo crudo (en dólares).

**Precio del carbon:** precio de contado FOB de una tonelada de carbón en el New York mercantile exchange (en dólares).

**Precio del café:** precio de una libra de café colombiano cotizado en la bolsa de New York (en dólares).

**Precio del algodón:** corresponde a un descuento sobre el contrato de futuros más activamente transado en New York.

**Precio del oro:** precio de contado de una onza de oro (en dólares).

**Precio del trigo:** precio de contado de un saco de trigo rojo suave de invierno en Chicago (en dólares).

**Precio del sorgo:** precio de contado de un saco de sorgo (100 libras americanas) publicado por el Departamento de Agricultura de estados Unidos (en dólares).

**Precio de la plata:** precio de contado de una onza de plata (en dólares).

**Precio del cobre:** precio de contado de una tonelada métrica de cobre según London Metal Exchange (en dólares).

**Precio del aluminio:** precio de contado de una tonelada métrica de aluminio según London Metal Exchange (en dólares).

**Precio del níquel:** precio de contado de una tonelada métrica de níquel según London Metal Exchange (en dólares).

**Aceite de palma:** promedio ponderado del precio diario de una tonelada métrica de aceite de palma, para este promedio, si el mes corriente es enero, el precio en este mes será el precio de contado y el precio de los meses siguientes (febrero, marzo y abril) será el precio de los respectivos contratos. Estos son los precios del mercado de Malasia según el Malaysian Palm Oil Borrad (en dólares). Últimos datos disponibles al 15 de diciembre.

**Precio del maíz:** precio de contado de un saco de maíz amarillo en Chicago (en dólares).

**Precio del azúcar:** precio global de contado de una libra de azúcar (Fuente: International Sugar Organization-en centavos de dólar).

**Precio del cacao:** precio diario calculado como el promedio de los tres futuros de cocoa más cercanos transado en Londres y New York.

**Precio del ganado:** precio de contado del ganado vivo en el mercado de Estados Unidos (en dólares).

**Precio de la Soya:** precio de contado de un Bushel de soya amarilla en Chicago (en dólares).

**Precio del arroz:** precio de contado de un saco de arroz tailandés en Chicago (en dólares).

i) Gráficos precios Internacionales de materias primas

**Precios materias primas - Agrícolas**  
(Base 100 = 16 julio 2020)

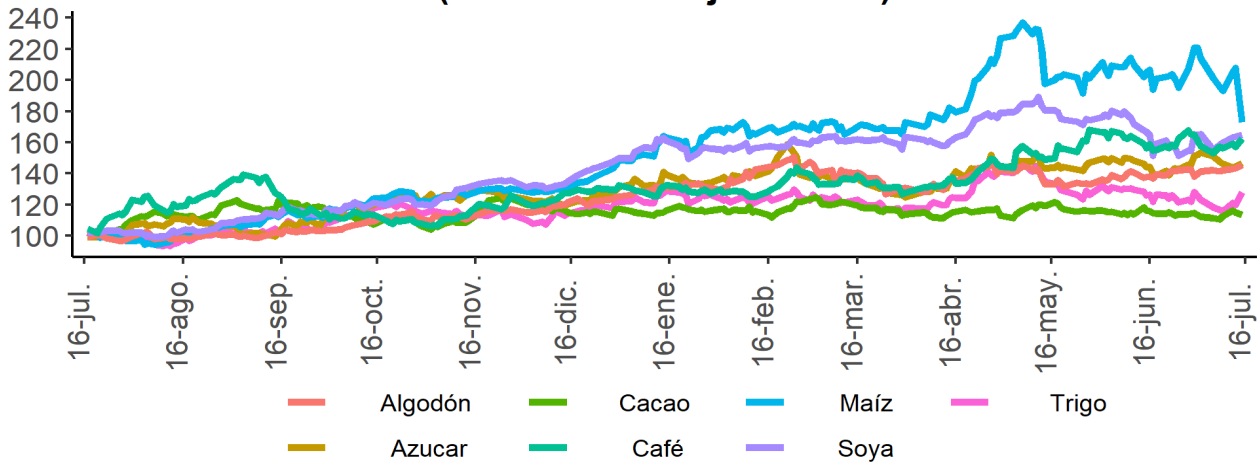

**Precios materias primas - Industriales y metales preciosos**  
(Base 100 = 16 julio 2020)

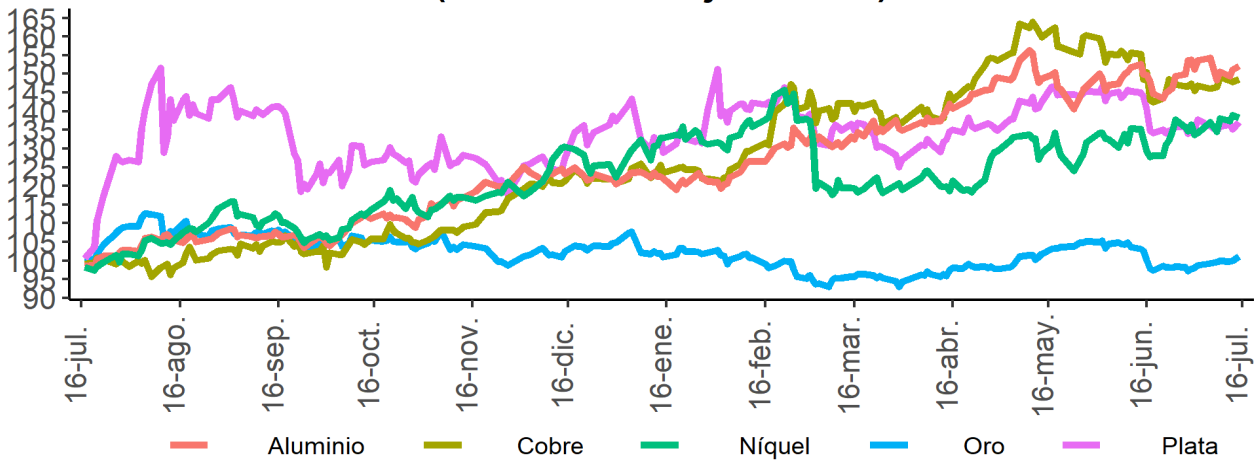

**Precios materias primas - Energéticos**  
(Base 100 = 16 julio 2020)

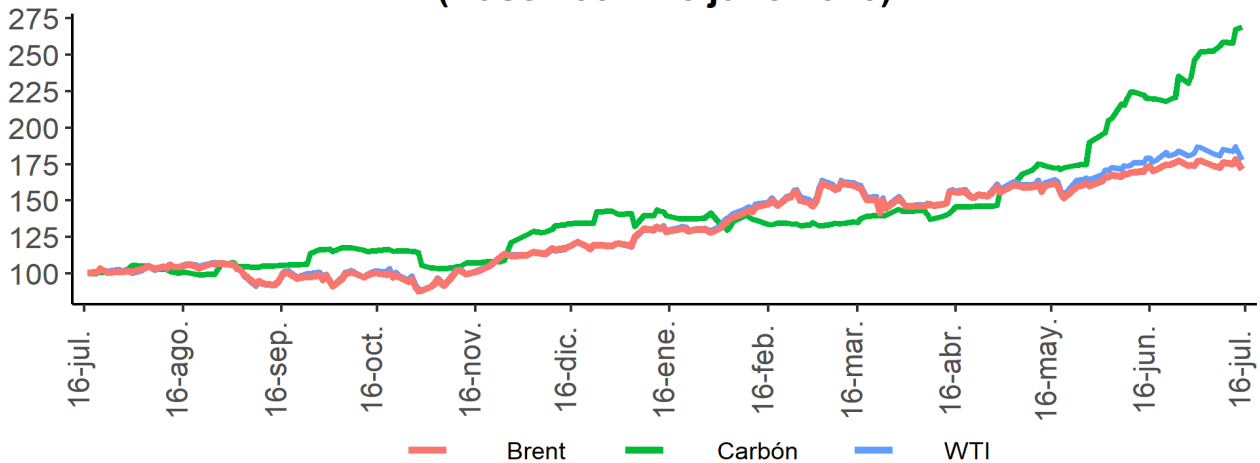

Fuente: Bloomberg

## I. Resumen de los mercados de países desarrollados

### Mercado de renta fija: Bonos del tesoro americano

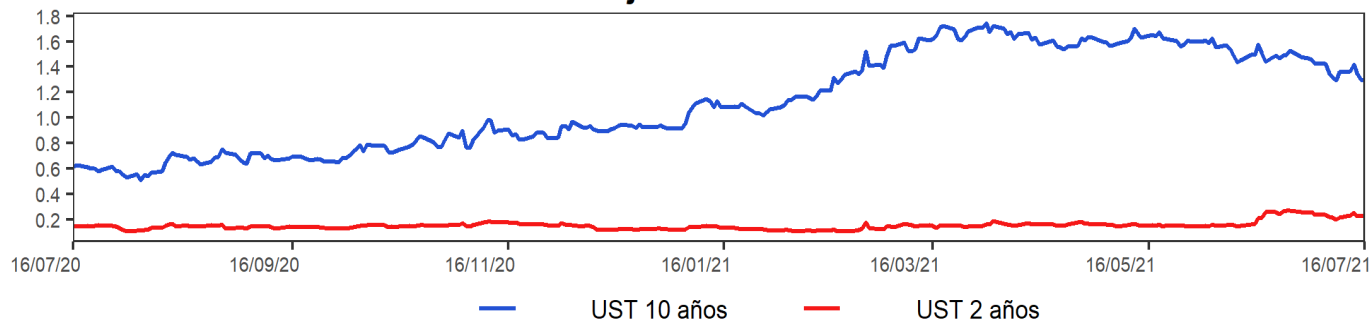

### Mercado de renta variable: MXWO Index

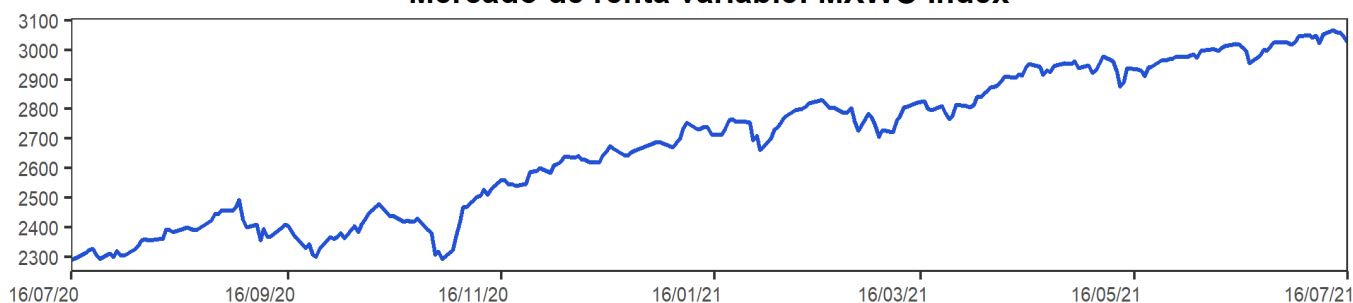

### Cotización del dólar frente a sus principales socios comerciales: DXY Index

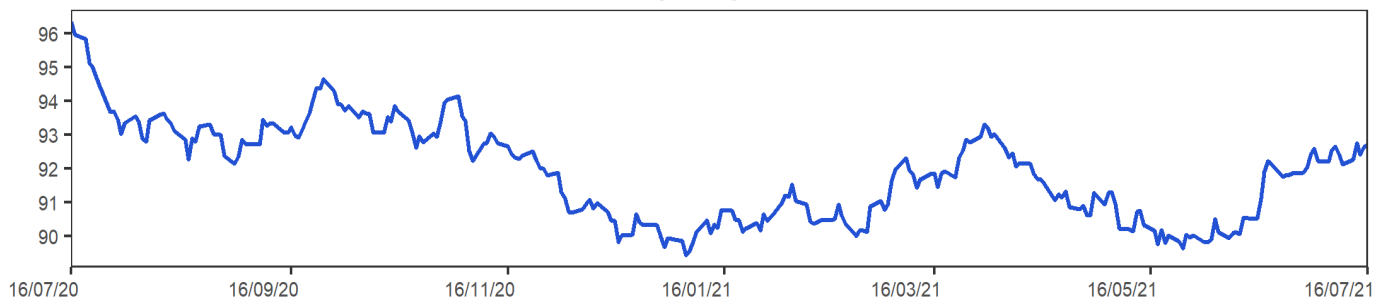

### Cotización principales materias primas

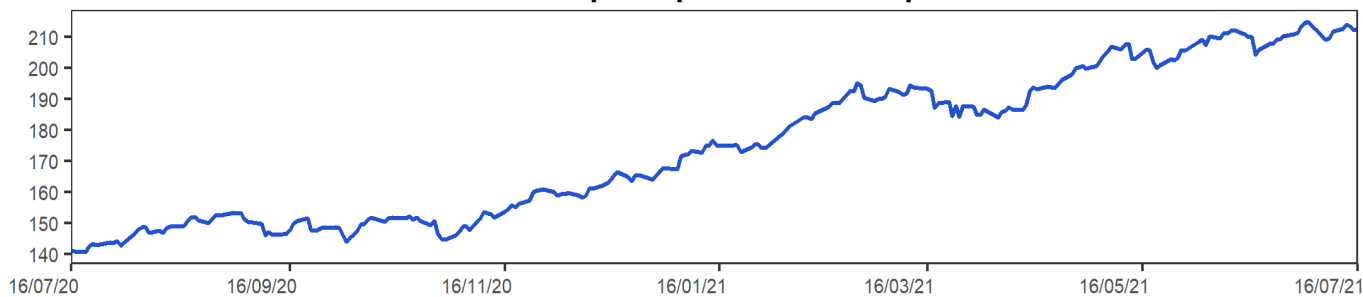

**MXWO index:** Índice de capitalización que mide el rendimiento de las acciones de compañías de países desarrollados. Este índice se deriva del MSCI de Morgan Stanley, el cual se conoce como el MSCI WORLD. La base del índice MXWO es el 31 de diciembre de 1969.

**DXY index:** Es un promedio ponderado del valor del dólar contra las monedas de un grupo de países que son los principales socios comerciales de Estados Unidos, entre los cuales se encuentran las siguientes monedas: El euro, el yen japonés, la libra esterlina, el dólar canadiense, la corona sueca y el franco suizo.

**CRB index:** Es un promedio aritmético de precios de futuros de una canasta de materias primas, entre los cuales se encuentra oro, plata, textiles, ganado vivo, café, azúcar, entre otros. La base del índice CRB es el 4 de noviembre de 1956 con un valor de 107.92.

Fuente: Bloomberg

## m. Resumen de los mercados de países emergentes

### Mercado de renta fija: EMBI Plus

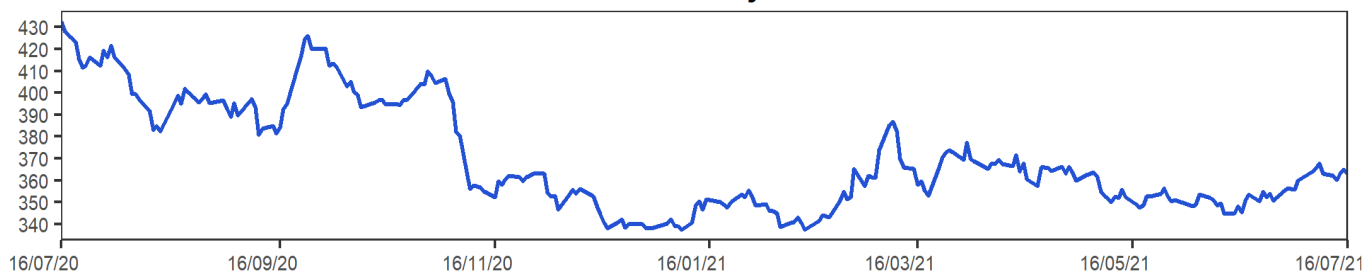

### Mercado de renta variable: MXLA Index

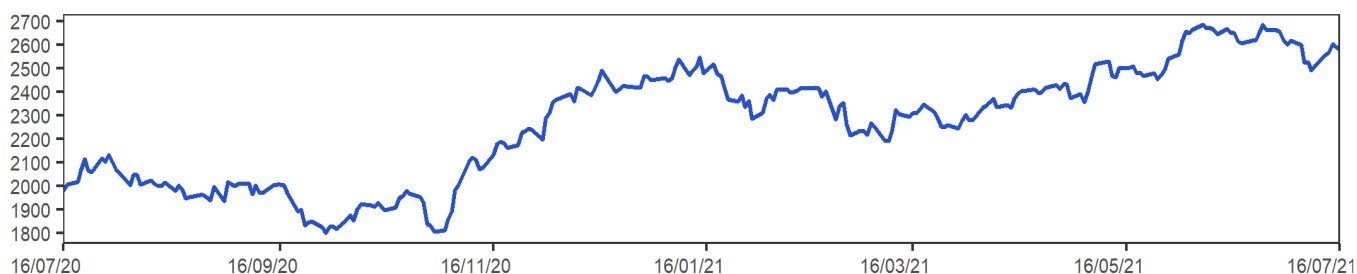

### Cotización del dólar frente a monedas latinoamericanas: 1/LACI Index

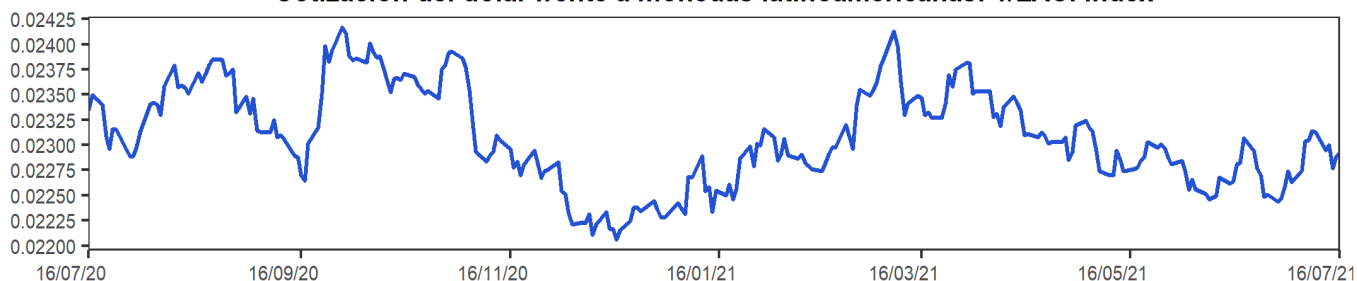

### Precio del petróleo: WTI Index (Usd/Barril)

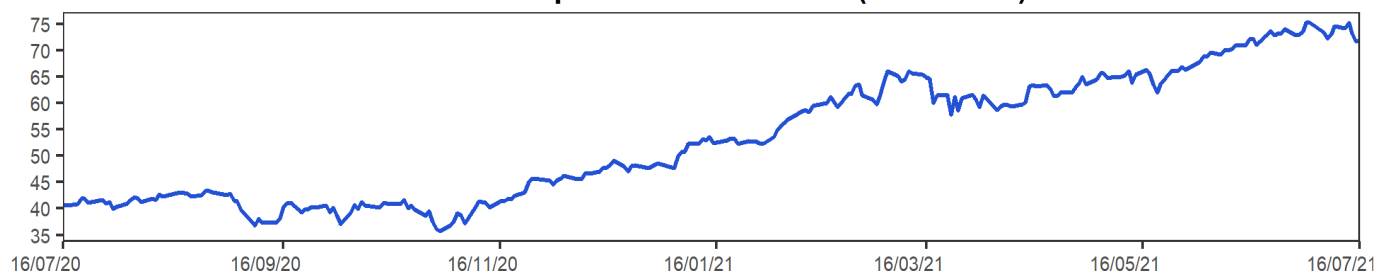

**EMBI plus:** Emerging Markets Bond Index, es un índice creado por JP Morgan que mide los retornos totales de los instrumentos de deuda externa de los países emergentes, incluyendo bonos Bradys en dólares y otras monedas, préstamos, Eurobonos e instrumentos de deuda local denominados en dólares. Este indicador está concentrado en instrumentos de las tres principales economías de Latinoamérica (Brasil, México y Argentina) con una ponderación de 68%, dejando el resto para los otros países Latinoamericanos. Para el desarrollo de este informe, se considera el *spread* de dicho portafolio EMBI, sobre la curva cero cupón de los *trasuryes*. La base del EMBI PLUS es el 27 de agosto de 2002 con un valor de 878.

**MXLA index:** Índice de capitalización que mide el rendimiento de las acciones de compañías de países de América Latina. Este índice se deriva del MSCI de Morgan Stanley, el cual se conoce como el MSCI EM Latin América. La base del índice MXLA es el 31 de diciembre de 1987.

**LACI index:** índice creado por JP Morgan que mide el comportamiento de las monedas de países de América Latina. El índice corresponde a un promedio ponderado por liquidez y operación de la tasa spot de las 6 monedas de los países más importantes de esta región (ARS, BRL, CLP, COP, MXN, PEN). El índice LACI empieza desde el 18 de noviembre de 1992 con un valor de 1706.52.

Fuente: Bloomberg

## 11. Mercado cambiario y de derivados<sup>1</sup>

2021	16-jun	25-jun	02-jul	09-jul	16-jul	Variación semanal	Variación 4 semanas
Tasa promedio	3'689.02	3'739.15	3'776.61	3'830.74	3'808.83	-21.91	119.81
						-0.57%	3.25%
Depreciación año completo	-1.41%	0.09%	3.21%	5.46%	4.96%		
Depreciación año corrido	13.52%	15.06%	16.21%	17.88%	17.20%		

Fuente: Tasa de Cambio promedio SET-FX

### a. Tasas y montos del mercado cambiario

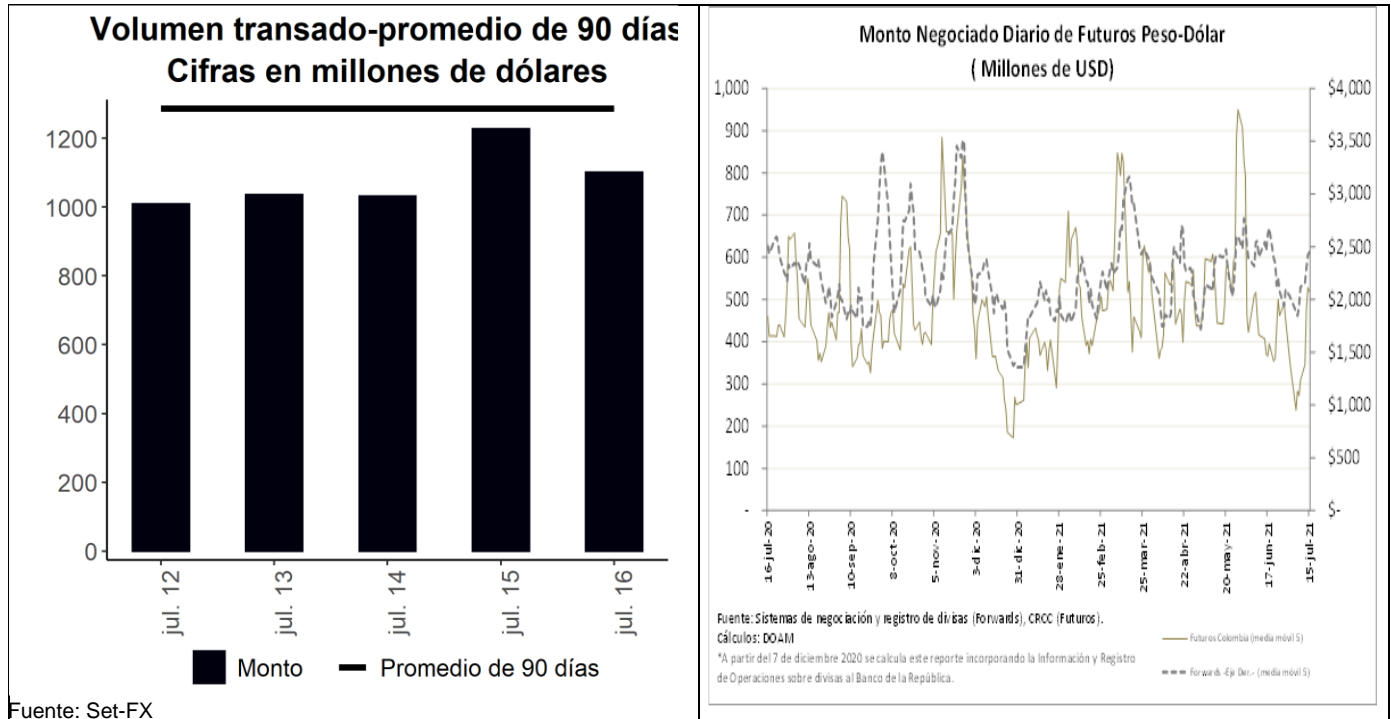

Fuente: Set-FX

<sup>1</sup> Los Anexos 4 y 5 detallan información sobre el mercado cambiario y forward.

**c. Pips, devaluaciones implícitas y tasas domésticas implícitas**

<b>Diferencial de Tasas jul.15-jul.12</b>						
	Monto Promedio 3 meses		Dev. Implícita Ponderada		Devaluación teórica	
	Semana Actual <sup>1</sup>	Semana Anterior <sup>1</sup>	Semana Actual	Semana Anterior	Semana Actual	Semana Anterior
1 semana	2,742	2,781.53	1.84%	1.81%	1.66%	1.66%
1 mes	3,634	3,806.01	1.96%	1.98%	1.66%	1.65%
2 meses	517	470.15	1.86%	1.99%	1.68%	1.71%
3 meses	602	596.68	1.98%	2.01%	1.72%	1.79%
6 meses	818	833.04	2.09%	2.01%	2.10%	2.15%
1 año	427	461.01	2.74%	2.75%	2.77%	2.83%

<sup>1</sup> Cifras en US\$ millones  
 Fuente: Sistemas de negociación y registro de divisas.  
 Cálculos: DOAM

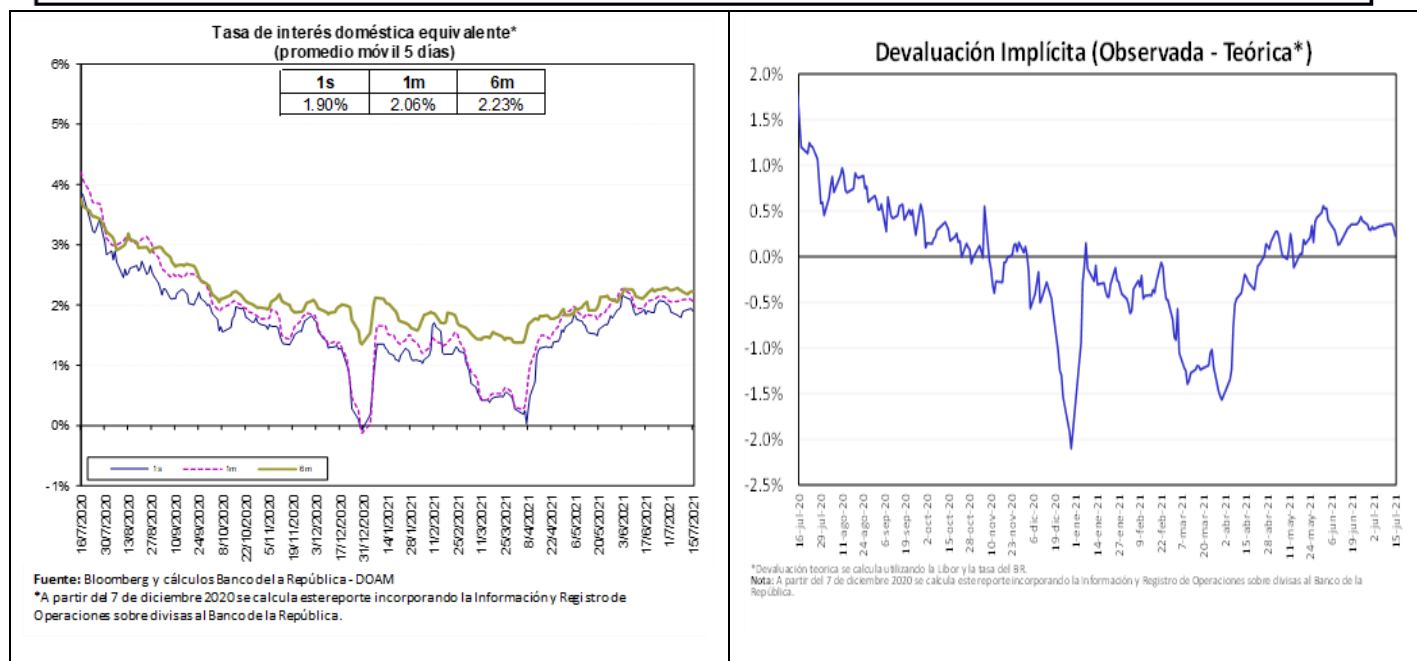

Fuente: Bloomberg y Banco de la República, cálculos DOAM.

La tasa de interés doméstica equivalente es obtenida de la relación de equilibrio que debe existir entre la misma, la tasa de interés externa y la devaluación implícita en los contratos a futuro de peso dólar para que no existan oportunidades de arbitraje. La fórmula para el cálculo es  $(1 + i) = (F/S) (1 + i^*)$ , en donde  $i$  es la tasa de interés doméstica,  $F$  es el promedio ponderado de los precios en los contratos a futuro para el plazo (forwards),  $S$  es el precio del dólar en el mercado de contado, e  $i^*$  es la tasa de interés externa al plazo especificado (LIBOR).

e. *Inversiones de los Fondos de Pensiones Obligatorias en renta variable*

**Evolución del Portafolio Fondos de Pensiones obligatorias  
(% del fondo)**

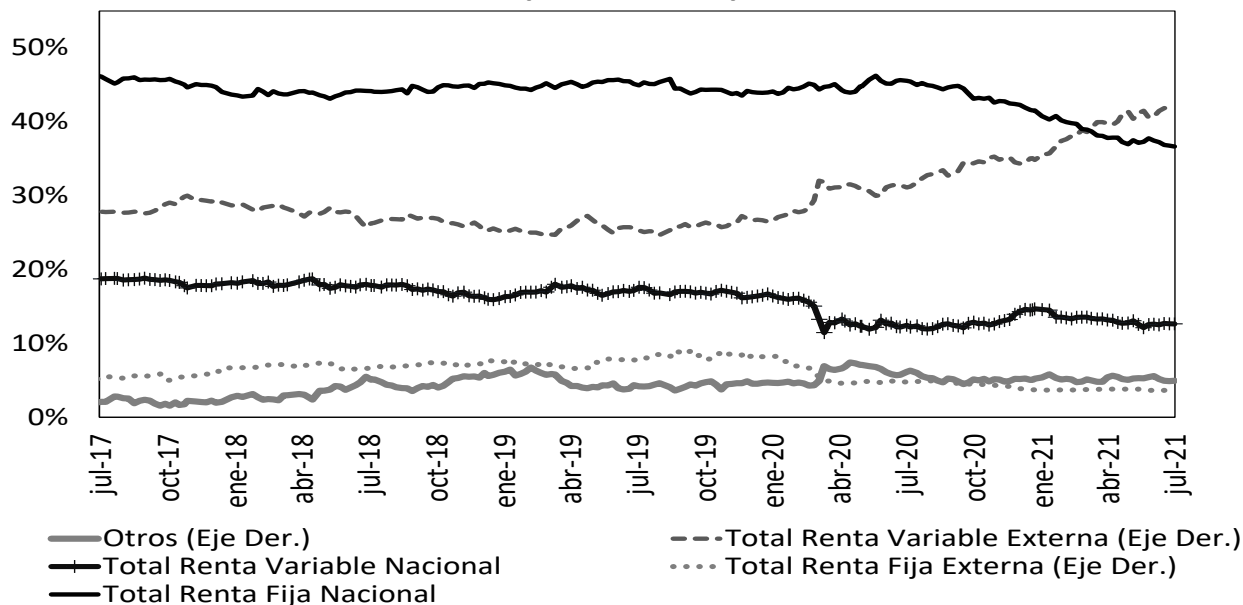

Fuente: Superintendencia Financiera de Colombia. Datos al 9 de julio de 2021.

	Evolución de las inversiones de los Fondos de Pensiones Obligatorias en Renta Variable Local (\$Billones) *					
	2-jul			9-jul		
	Renta Variable Local	Total portafolio	% del portafolio	Renta Variable Local	Total portafolio	% del portafolio
Conservador	2,07	31,98	6,48%	2,08	32,16	6,48%
Mayor Riesgo	7,01	37,37	18,76%	7,04	37,67	18,68%
Moderado	30,74	229,54	13,39%	30,84	230,38	13,39%
Retiro Programado	2,34	34,39	6,81%	2,35	34,58	6,79%
<b>Total</b>	<b>42,16</b>	<b>333,28</b>	<b>12,65%</b>	<b>42,31</b>	<b>334,79</b>	<b>12,64%</b>

Fuente: Formato 351- Superintendencia Financiera

\*Datos Preliminares sujetos a retransmisión

De acuerdo con el Decreto 2955 de 2010, el límite máximo de inversión en acciones en el fondo conservador y de retiro programado es 20% del valor del fondo, en el fondo moderado hasta 45% del valor del fondo y en el fondo de mayor riesgo hasta 70% del valor del fondo.

## 12. Mercado de deuda pública<sup>2</sup>

### a. Mercado primario

Tipo	Plazo Remanente (años)	Fecha de vencimiento	Última Subasta		Subasta Anterior		Diferencia puntos básicos
			Tasa Corte	Fecha	Tasa Corte	Fecha	
TES-CP	0,1	7-sep-21	2,05%	1-dic-20	2,07%	24-nov-20	-2
TES-CP	0,4	7-dic-21	1,90%	2-mar-21	1,90%	23-feb-21	0
TES-CP	0,6	8-mar-22	2,75%	1-jun-21	2,75%	25-may-21	0
TES-CP	0,9	7-jun-22	2,99%	13-jul-21	3,00%	6-jul-21	-1
TES-PESOS	0,8	4-may-22	5,85%	11-oct-17	6,01%	9-oct-17	-16
TES-PESOS	3,0	24-jul-24	6,79%	25-mar-15	6,96%	11-mar-15	-17
TES-PESOS	4,4	26-nov-25	5,41%	14-ago-19	5,30%	24-jul-19	11
TES-PESOS	5,1	26-ago-26	6,39%	11-oct-17	6,58%	9-oct-17	-19
TES-PESOS	6,3	3-nov-27	6,13%	9-jun-21	6,54%	26-may-21	-40
TES-PESOS	6,8	28-abr-28	5,81%	14-ago-19	5,71%	24-jul-19	10
TES-PESOS	9,2	18-sep-30	7,25%	26-sep-16	7,24%	14-sep-16	1
TES-PESOS	9,7	26-mar-31	7,22%	14-jul-21	7,11%	23-jun-21	11
TES-PESOS	11,0	30-jun-32	7,47%	24-oct-18	7,30%	10-oct-18	17
TES-PESOS	13,3	18-oct-34	6,10%	25-nov-20	6,26%	11-nov-20	-15
TES-PESOS	15,0	9-jul-36	7,40%	9-jun-21	8,06%	26-may-21	-66
TES-PESOS	29,3	26-oct-50	7,82%	9-jun-21	8,46%	26-may-21	-64
TES-UVR	1,6	23-feb-23	1,62%	21-ago-19	1,67%	8-ago-19	-5
TES-UVR	3,8	7-may-25	3,07%	15-feb-17	3,03%	2-ago-17	4
TES-UVR	5,7	17-mar-27	2,90%	1-abr-20	1,88%	19-feb-20	102
TES-UVR	7,8	18-abr-29	3,17%	7-jul-21	2,64%	16-jun-21	53
TES-UVR	11,7	25-mar-33	3,35%	17-jun-20	3,11%	3-jun-20	24
TES-UVR	13,7	4-abr-35	3,62%	20-feb-19	3,63%	6-feb-19	-1
TES-UVR	15,6	25-feb-37	3,99%	7-jul-21	3,82%	16-jun-21	17
TES-UVR	27,9	16-jun-49	3,99%	16-jun-21	4,02%	2-jun-21	-3

Fuente: Banco de la República

### b. Curva de rendimientos de TES

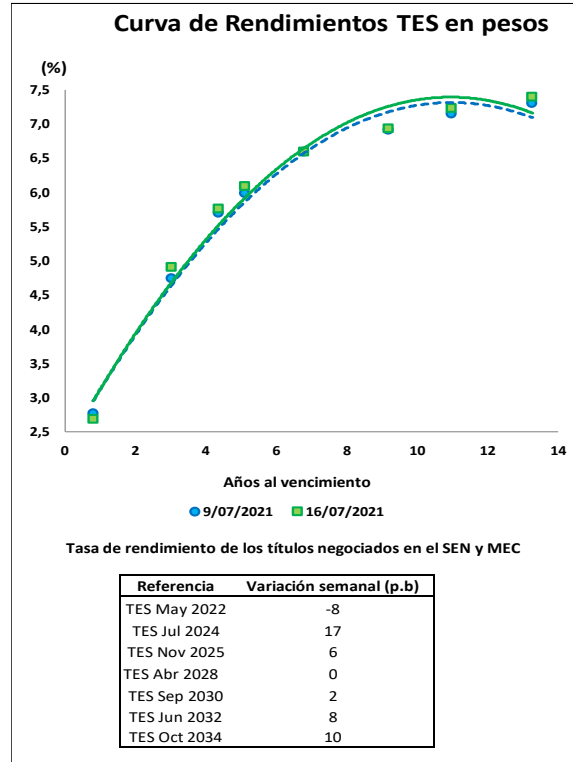

Fuente: Banco de la República

<sup>2</sup> El Anexo 6 detalla información sobre el mercado de deuda pública.



### c. Compras Netas de TES en pesos

#### Negociación\* TES en Pesos (Compras - Ventas)

	Corrido del 2021	Desde Anuncio JP Morgan	Movimiento Neto del 9 al 15 de julio de 2021	Tramo Corto (0-3 años)	Tramo Medio (3-5 años)	Tramo Largo (>5 años)	Movimiento del 9 al 16 de julio de 2021	Corrido de julio de 2021
Bancos Comerciales	4,635	5,586	1,221	212	634	291	1,137	1,120
Compañía de Financiamiento Comercial	28	15	7	-	10	-	10	19
Cooperativas	-	-	-	-	-	-	-	-
Corporaciones Financieras	298	(995)	(57)	-	(7)	(32)	(39)	(196)
<b>TOTAL ESTABLECIMIENTOS DE CRÉDITO</b>	<b>4,961</b>	<b>4,605</b>	<b>1,171</b>	<b>212</b>	<b>636</b>	<b>259</b>	<b>1,108</b>	<b>943</b>
Fondos de Pensiones y Cesantías								
Propia	(22)	(45)	12	12	-	-	12	16
Terceros	2,260	20,921	108	(3)	(39)	125	83	(90)
Fondos de Pensiones - Prima Media	-	(70)	-	-	-	-	-	-
Total Fondos de Pensiones y Cesantías	2,238	20,807	120	8	(39)	125	95	(74)
Sociedades Comisionistas de Bolsa								
Propia	599	1,078	124	(17)	70	64	117	162
Terceros	684	(502)	(23)	7	(52)	21	(23)	(39)
Extranjeros	0	(0)	-	-	-	-	-	-
FIC	-	(172)	-	-	-	-	-	-
Total Sociedades Comisionistas de Bolsa	1,283	576	100	(10)	19	86	94	123
Sociedades Fiduciarias								
Propia	69	(1,382)	4	3	6	1	10	20
Terceros	8,063	82,961	(183)	(69)	(659)	577	(150)	15
Extranjeros***	7,024	79,836	(288)	(100)	(544)	356	(288)	33
FIC	(1,034)	2,205	9	40	(31)	20	29	(100)
Pasivos Pensionales	1,003	7,005	14	(10)	(75)	104	19	(46)
Total Sociedades Fiduciarias	8,131	81,579	(180)	(66)	(653)	578	(140)	34
Compañías de Seguros y Capitalización								
Propia	594	1,541	(5)	-	(5)	-	(5)	(13)
Terceros	9	14	-	-	-	-	-	(1)
Pasivos Pensionales	9	14	-	-	-	-	-	(1)
Total Compañías de Seguros y Capitalización	603	1,555	(5)	-	(5)	-	(5)	(14)
Sociedades Administradoras de Inversión								
Propia	-	(3)	-	-	-	-	-	-
Terceros	-	(23)	-	-	-	-	-	-
FIC	-	(23)	-	-	-	-	-	-
Total Sociedades Administradoras de Inversión	-	(26)	-	-	-	-	-	-
<b>TOTAL ENTIDADES FINANCIERAS NO BANCARIAS</b>	<b>12,255</b>	<b>104,490</b>	<b>35</b>	<b>(68)</b>	<b>(678)</b>	<b>789</b>	<b>43</b>	<b>69</b>
Total Entidades Financieras Especiales**	1,982	4,218	31	(5)	39	12	46	207
Total Entidades Públicas****	594	15,325	35	186	-	(76)	110	407
Otros*****	406	(10,608)	3	-	3	-	3	32
Extranjeros	-	0	-	-	-	-	-	-
<b>TOTAL MOVIMIENTO NETO</b>	<b>20,197</b>	<b>118,030</b>	<b>1,275</b>	<b>325</b>	<b>-</b>	<b>984</b>	<b>1,309</b>	<b>1,658</b>

#### Negociación\* TES UVR (Compras - Ventas)

	Corrido del 2021	Desde Anuncio JP Morgan	Movimiento Neto del 9 al 15 de julio de 2021	Tramo Corto (0-3 años)	Tramo Medio (3-5 años)	Tramo Largo (>5 años)	Movimiento del 9 al 16 de julio de 2021	Corrido de julio de 2021
Bancos Comerciales	(297)	9,186	27	136	32	155	323	640
Compañía de Financiamiento Comercial	-	(1)	-	-	-	-	-	-
Cooperativas	-	-	-	-	-	-	-	-
Corporaciones Financieras	646	(571)	(1)	0	-	2	2	4
<b>TOTAL ESTABLECIMIENTOS DE CRÉDITO</b>	<b>349</b>	<b>8,614</b>	<b>26</b>	<b>136</b>	<b>32</b>	<b>157</b>	<b>325</b>	<b>644</b>
Fondos de Pensiones y Cesantías								
Propia	97	124	-	-	-	-	-	-
Terceros	(1,808)	24,908	85	25	(6)	113	131	93
Fondos de Pensiones - Prima Media	-	(21)	-	-	-	-	-	-
Total Fondos de Pensiones y Cesantías	(1,710)	25,011	85	25	(6)	113	131	93
Sociedades Comisionistas de Bolsa								
Propia	152	84	(24)	(21)	9	15	2	45
Terceros	6	(24)	(13)	(29)	-	(2)	(31)	1
Extranjeros	-	(38)	-	-	-	-	-	-
FIC	-	(63)	-	-	-	-	-	-
Total Sociedades Comisionistas de Bolsa	158	60	(36)	(51)	9	14	(28)	46
Sociedades Fiduciarias								
Propia	81	(6)	(1)	(10)	-	-	(10)	(7)
Terceros	3,008	14,078	(91)	(95)	(34)	(27)	(156)	(199)
Extranjeros***	1,965	2,560	(44)	(0)	-	(43)	(44)	(17)
FIC	(27)	1,182	(5)	(44)	(3)	(14)	(61)	(125)
Pasivos Pensionales	328	3,934	-	-	(20)	20	-	-
Total Sociedades Fiduciarias	3,089	14,072	(93)	(105)	(34)	(27)	(165)	(206)
Compañías de Seguros y Capitalización								
Propia	1,037	3,542	7	(6)	-	15	9	46
Terceros	11	25	-	-	-	-	-	1
Pasivos Pensionales	11	25	-	-	-	-	-	1
Total Compañías de Seguros y Capitalización	1,048	3,566	7	(6)	-	15	9	48
Sociedades Administradoras de Inversión								
Propia	-	(0)	-	-	-	-	-	-
Terceros	-	(14)	-	-	-	-	-	-
FIC	-	(14)	-	-	-	-	-	-
Total Sociedades Administradoras de Inversión	-	(14)	-	-	-	-	-	-
<b>TOTAL ENTIDADES FINANCIERAS NO BANCARIAS</b>	<b>2,585</b>	<b>42,695</b>	<b>(37)</b>	<b>(136)</b>	<b>(32)</b>	<b>115</b>	<b>(53)</b>	<b>(19)</b>
Total Entidades Financieras Especiales**	83	299	-	-	-	-	-	-
Total Entidades Públicas****	475	2,381	-	-	-	-	-	-
Otros*****	(255)	189	11	-	-	11	11	18
Extranjeros	-	(0)	-	-	-	-	-	-
<b>TOTAL MOVIMIENTO NETO</b>	<b>3,238</b>	<b>54,178</b>	<b>0</b>	<b>(0)</b>	<b>-</b>	<b>283</b>	<b>283</b>	<b>644</b>

Cifras en Miles de Millones de Pesos. Fuente: Banco de la República. Información Actualizada al 16 de julio de 2021

\*Corresponde a los flujos nominales por operaciones compra-venta contra pago (420 y 422) y transferencias (423). Además, se incluyen las emisiones, vencimientos y redenciones anticipadas.

\*\*Las entidades financieras especiales son Fogafin, Bancoldex, ICETEX, Fogacoop, las Cajas Promotoras de Vivienda de la Nación, la FDN, entre otras.

\*\*\* Los recursos de extranjeros son mayoritariamente administrados por BNP Paribas, Cititrust, Corpbanca Trust y Fiduciaria Bogotá.

\*\*\*\* Dentro de las Entidades Públicas se registran los movimientos del Banco de la República.

\*\*\*\*\* Dentro de Otros se registran los movimientos de la Bolsa de Valores de Colombia, DECEVAL, la Cámara de Riesgo Central de Contraparte y Personas Jurídicas.

Fuente: Banco de la República

### 13. Participación de Extranjeros en TES

#### Compras Netas de TES por parte de Inversionistas Extranjeros

Denominación	Corrido de 2021	Desde Anuncio JP Morgan	Entre el 09 y el 15 de julio	Entre el 09 y el 16 de julio	Corrido de julio	Saldo Compras Netas al 16 de julio del 2021	% Saldo Disponible TES Pesos o UVR	% Saldo Total TES
Spot	Pesos	\$ 7,024	\$ 79,836	\$ (288)	\$ (288)	\$ 33	92,181	36.1%
	UVR	\$ 1,965	\$ 2,521	\$ (44)	\$ (44)	\$ (17)	4,022	3.4%
Forward*	Pesos	\$ (1,497)	\$ (1,939)	\$ (47)	\$ (47)	\$ 125	3,024	1.2%
	UVR	\$ 2,762	\$ 5,365	\$ (319)	\$ (319)	\$ (302)	5,503	4.7%

Cifras en miles de millones de pesos. \* Información disponible hasta el 15 de julio de 2021

Saldo de TES Pesos del Offshore en los Mercados Spot y Forward Como Porcentaje del Saldo Disponible

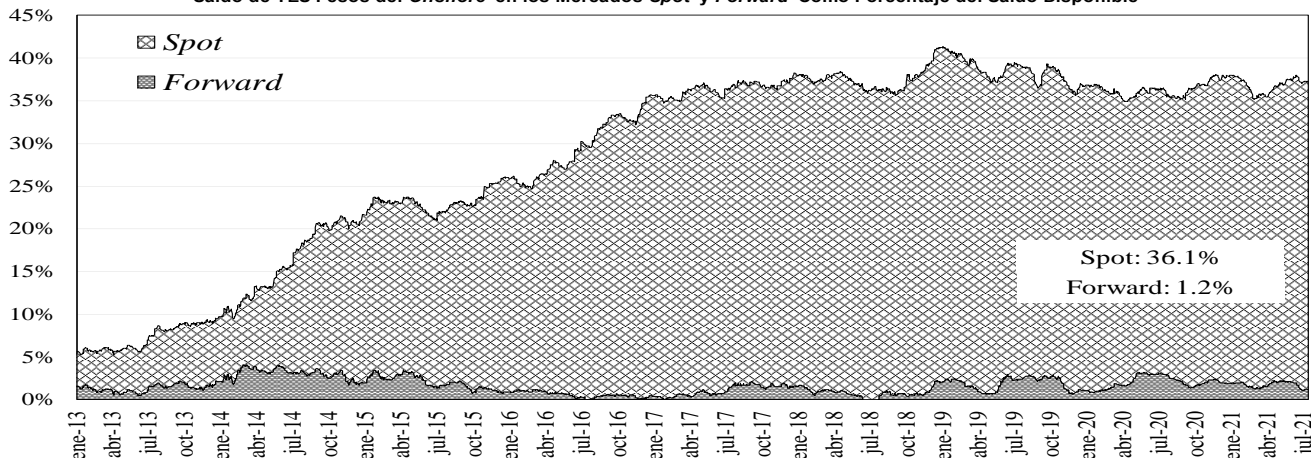

Saldo del Offshore en TES Pesos y TES UVR Como Porcentaje del Saldo Total

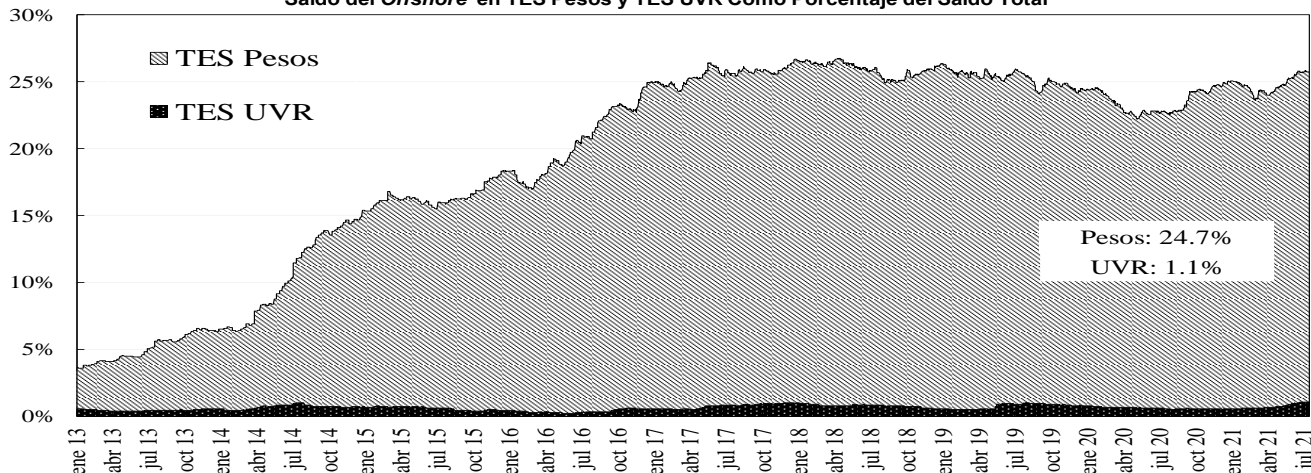

Fuente: Banco de la República

### 14. Mercado de renta variable<sup>3</sup>

#### MERCADO DE RENTA VARIABLE - BVC

	julio 16	Variación			
		1 semana	1 mes	Año Corrido	Año Completo
<b>MSCI COLCAP</b>	1'272.49	-1.59%	1.74%	-11.50%	10.35%
<b>Monto Promedio Diario Semanal</b>	57.66 *	-21.9%	-25.5%	1.5%	-21.7%

A partir del 28 de mayo se toma la información del MSCI COLCAP, antes de esto corresponde al índice COLCAP.

\*Miles de millones de pesos

Fuente: Bloomberg

<sup>3</sup> El anexo 7 detalla información del mercado de renta variable.

## MSCI COLCAP Y VOLUMEN DIARIO TRANSADO EN LAS ACCIONES QUE LO COMPONEN

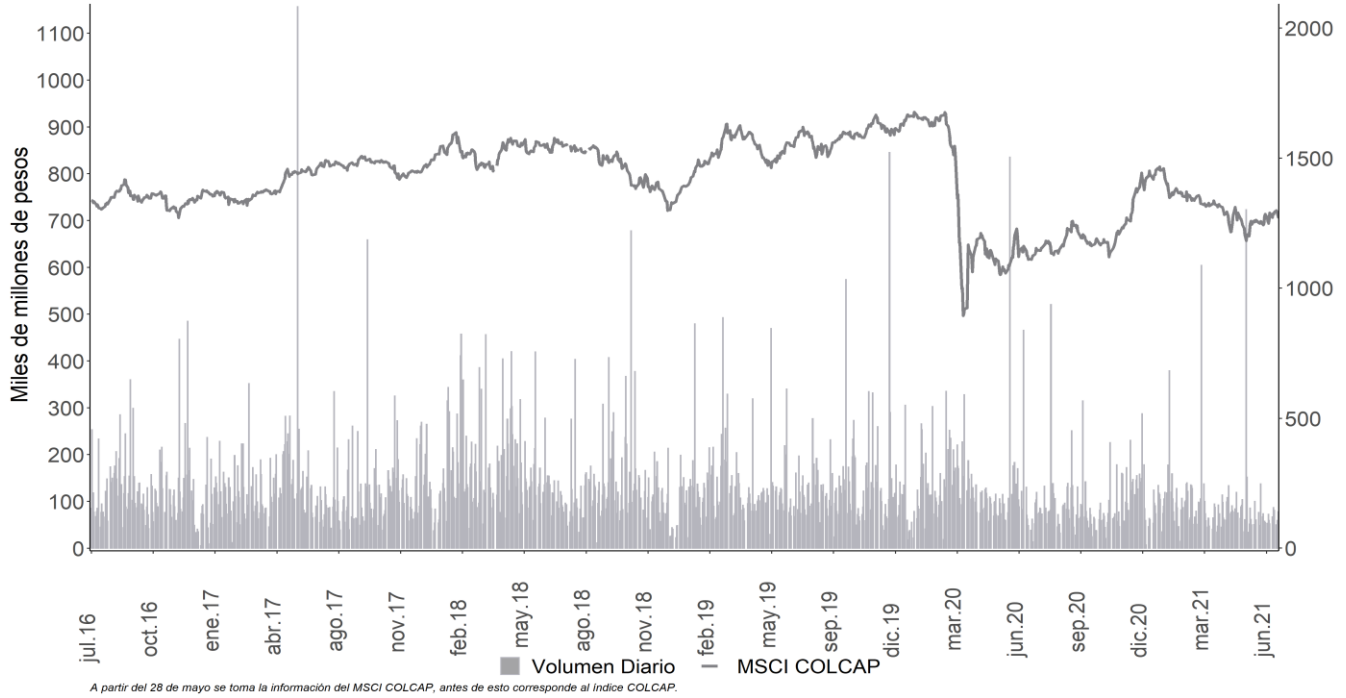

Fuente: Bloomberg

### 15. Resumen del mercado colombiano.

#### Tasa cero cupón de TES en pesos

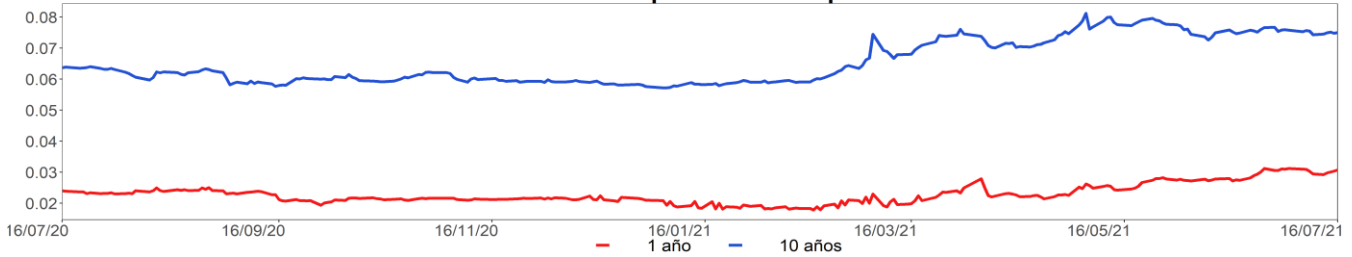

#### MSCI COLCAP\*

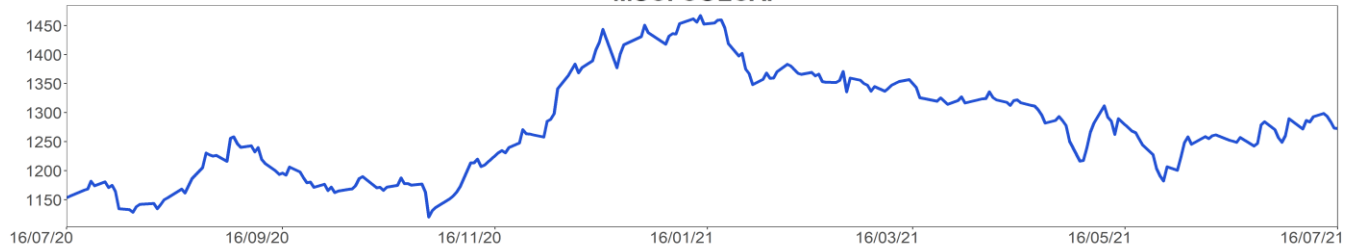

#### COP/USD

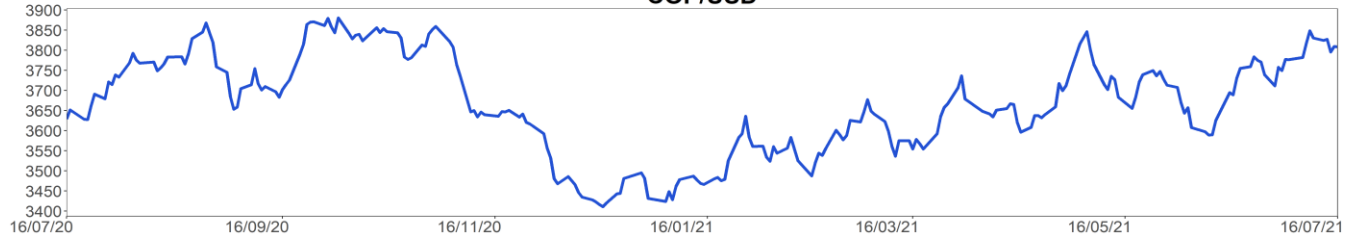

\*A partir del 28 de mayo se toma la información del MSCI COLCAP, antes de esto corresponde al Índice COLCAP.

Fuente: Bloomberg

## 16. Calendario económico

### a. Semana anterior

Lunes	Martes	Miércoles	Jueves	Viernes
12 Julio	13 Julio	14 Julio	15 Julio	16 Julio
<b>India</b> <i>Producción industrial YoY</i> Esp: 32% Ant: 134,4% Obs: 29,3%	<b>Estados Unidos</b> <i>IPC (MoM)</i> Esp: 0,5% Ant: 0,6% Obs: 0,9%	<b>Japón</b> <i>Producción industrial MoM</i> Esp: -- Ant: -5,9% Obs: -6,5%	<b>Estados Unidos</b> <i>Peticiones iniciales de desempleo</i> Esp: 350k Ant: 373k Obs: 360k	<b>Eurozona</b> <i>IPC YoY</i> Esp: 1,9% Ant: 1,9% Obs: 1,9%
<b>México</b> <i>Producción industrial NSA(YoY)</i> Esp: 36,7% Ant: 36,6% Obs: 36,4%	<b>Estados Unidos</b> <i>IPC sin alimentos y energía MoM</i> Esp: 0,4% Ant: 0,7% Obs: 0,9%	<b>China</b> <i>PIB YoY</i> Esp: 8% Ant: 18,3% Obs: 7,9%	<b>Reino Unido</b> <i>Cambio en desempleados</i> Esp: -- Ant: -92.6k Obs: -114.8k	<b>Estados Unidos</b> <i>Percepción de la U. de Michigan</i> Esp: 86,5 Ant: 85,5 Obs: 80,8
<b>China</b> <i>Balanza comercial</i> Esp: \$44.75b Ant: \$45.53b Obs: \$51.53b	<b>Estados Unidos</b> <i>IPC YoY</i> Esp: 4,9% Ant: 5% Obs: 5,4%	<b>Chile</b> <i>Objetivo de tipo a un día</i> Esp: 0,75% Ant: 0,5% Obs: 0,75%	<b>Estados Unidos</b> <i>Producción industrial MoM</i> Esp: 0,6% Ant: 0,8% Obs: 0,4%	<b>Estados Unidos</b> <i>Ventas al por menor anticipadas MoM</i> Esp: -0,3% Ant: -1,3% Obs: 0,6%
<b>China</b> <i>Exportaciones YoY</i> Esp: 23% Ant: 27,9% Obs: 32,2%	<b>Estados Unidos</b> <i>Presupuesto mensual</i> Esp: -\$194.0b Ant: -\$864.1b Obs: -\$174.2b	<b>Reino Unido</b> <i>IPC YoY</i> Esp: 2,2% Ant: 2,1% Obs: 2,5%	<b>Japón</b> <i>Índice industrial terciario MoM</i> Esp: -0,9% Ant: -0,7% Obs: -2,7%	<b>Eurozona</b> <i>IPC (MoM)</i> Esp: 0,3% Ant: 0,3% Obs: 0,3%
<b>India</b> <i>IPC YoY</i> Esp: 6,59% Ant: 6,3% Obs: 6,26%	<b>México</b> <i>Reservas internacionales semanal</i> Esp: -- Ant: \$193020m Obs: \$193188m	<b>Reino Unido</b> <i>IPC (MoM)</i> Esp: 0,2% Ant: 0,6% Obs: 0,5%	<b>Reino Unido</b> <i>Tasa de desempleo ILO 3 meses</i> Esp: 4,7% Ant: 4,7% Obs: 4,8%	<b>Estados Unidos</b> <i>Flujos netos TIC a largo plazo</i> Esp: -- Ant: \$100.7b Obs: -\$30.2b
<b>China</b> <i>Importaciones YoY</i> Esp: 29,5% Ant: 51,1% Obs: 36,7%	<b>Estados Unidos</b> <i>NFIB Optimismo de empresas pequeñas</i> Esp: 99,5 Ant: 99,6 Obs: 102,5	<b>Estados Unidos</b> <i>Solicitudes de hipoteca MBA</i> Esp: -- Ant: -1,8% Obs: 16%	<b>India</b> <i>Exportaciones YoY</i> Esp: -- Ant: 69,4% Obs: 48,3%	<b>Brasil</b> <i>IPC FGV IPC-S</i> Esp: 0,89% Ant: 0,8% Obs: 0,88%
<b>Japón</b> <i>Órdenes de herramientas con motor YoY</i> Esp: -- Ant: 141,9% Obs: 96,6%	<b>Estados Unidos</b> <i>IPC sin alimentos y energía YoY</i> Esp: 4% Ant: 3,8% Obs: 4,5%	<b>Reino Unido</b> <i>IPC subyacente YoY</i> Esp: 2% Ant: 2% Obs: 2,3%	<b>Estados Unidos</b> <i>Encuesta manufacturera NY</i> Esp: 18 Ant: 17,4 Obs: 43	<b>Estados Unidos</b> <i>Ventas al por menor sin autos MoM</i> Esp: 0,4% Ant: -0,7% Obs: 1,3%
<b>Brasil</b> <i>Balanza comercial semanal</i> Esp: -- Ant: \$1005m Obs: \$2014m	<b>Estados Unidos</b> <i>IPC central SA</i> Esp: 277,034 Ant: 275,718 Obs: 278,14	<b>China</b> <i>Producción industrial YoY</i> Esp: 7,9% Ant: 8,8% Obs: 8,3%	<b>Colombia</b> <i>Ventas al por menor YoY</i> Esp: 26,7% Ant: 75% Obs: 22,8%	<b>Estados Unidos</b> <i>Flujos netos totales TIC</i> Esp: -- Ant: \$101.2b Obs: \$105.3b

Fuente: Bloomberg

## b. Semana actual

Lunes	Martes	Miércoles	Jueves	Viernes
19 Julio	20 Julio	21 Julio	22 Julio	23 Julio
<b>Japón</b> <i>IPC (YoY)</i> Esp: 0,2% Ant: -0,1% Obs: -- <b>Colombia</b> <i>Balanza comercial</i> Esp: -\$970.8m Ant: -\$1487.9m Obs: -- <b>Japón</b> <i>IPC nac ex alimentos frescos YoY</i> Esp: 0,2% Ant: 0,1% Obs: -- <b>Brasil</b> <i>Balanza comercial semanal</i> Esp: -- Ant: \$2014m Obs: -- <b>Japón</b> <i>Condominios en Tokio en venta YoY</i> Esp: -- Ant: 556% Obs: -- <b>Brasil</b> <i>IPC FIPE - semanal</i> Esp: 0,91% Ant: 0,86% Obs: -- <b>Estados Unidos</b> <i>Índice NAHB mercado viviendas</i> Esp: 82 Ant: 81 Obs: -- <b>Colombia</b> <i>Importaciones CIF total</i> Esp: \$4323.0m Ant: \$4696.7m Obs: --	<b>Estados Unidos</b> <i>Construcciones iniciales</i> Esp: 1590k Ant: 1572k Obs: -- <b>Japón</b> <i>Balanza comercial</i> Esp: ¥484.4b Ant: -¥187.1b Obs: -- <b>México</b> <i>Reservas internacionales semanal</i> Esp: -- Ant: \$193188m Obs: -- <b>Estados Unidos</b> <i>Permisos de construcción</i> Esp: 1700k Ant: 1681k Obs: -- <b>Brasil</b> <i>Ingreso tributario</i> Esp: 138500m Ant: 142106m Obs: -- <b>Japón</b> <i>Balanza comercial ajustada</i> Esp: ¥17.5b Ant: ¥43.1b Obs: -- <b>Japón</b> <i>Exportaciones YoY</i> Esp: 46,2% Ant: 49,6% Obs: -- <b>Japón</b> <i>Importaciones YoY</i> Esp: 28,3% Ant: 27,9% Obs: --	<b>Estados Unidos</b> <i>Solicitudes de hipoteca MBA</i> Esp: -- Ant: 16% Obs: -- <b>Japón</b> <i>Órdenes de herramientas con motor YoY</i> Esp: -- Ant: 96,6% Obs: -- <b>Reino Unido</b> <i>PSNB sin grupos bancarios</i> Esp: 21.8b Ant: 24.3b Obs: -- <b>Reino Unido</b> <i>Finanzas públicas (PSNCR)</i> Esp: -- Ant: 21.7b Obs: -- <b>Reino Unido</b> <i>Préstamos netos del sector púb</i> Esp: 21.5b Ant: 23.6b Obs: -- <b>Japón</b> <i>Ventas de supermercados YoY</i> Esp: -- Ant: 2,9% Obs: -- <b>China</b> <i>Pagos globales rápidos en CNY</i> Esp: -- Ant: 1,9% Obs: -- <b>Reino Unido</b> <i>NCR del gobierno central</i> Esp: -- Ant: 23.9b Obs: --	<b>Estados Unidos</b> <i>Peticiones iniciales de desempleo</i> Esp: 350k Ant: 360k Obs: -- <b>Eurozona</b> <i>Tipo de refinanciación principal BCE</i> Esp: 0% Ant: 0% Obs: -- <b>México</b> <i>IPC quincenal</i> Esp: 0,25% Ant: 0,2% Obs: -- <b>Estados Unidos</b> <i>Ventas viviendas de segunda</i> Esp: 5.90m Ant: 5.80m Obs: -- <b>Eurozona</b> <i>Tipo de organismos de depósito ECB</i> Esp: -0,5% Ant: -0,5% Obs: -- <b>Estados Unidos</b> <i>Índice líder</i> Esp: 0,8% Ant: 1,3% Obs: -- <b>Eurozona</b> <i>ECB Marginal Lending Facility</i> Esp: 0,25% Ant: 0,25% Obs: -- <b>México</b> <i>Bi-Weekly Core CPI</i> Esp: 0,22% Ant: 0,21% Obs: --	<b>Brasil</b> <i>IBGE inflación IPCA-15 MoM</i> Esp: 0,65% Ant: 0,83% Obs: -- <b>Estados Unidos</b> <i>Markit EEUU fabricación PMI</i> Esp: 62 Ant: 62,1 Obs: -- <b>Reino Unido</b> <i>Markit, fabricación PMI del RU SA</i> Esp: 62,3 Ant: 63,9 Obs: -- <b>Eurozona</b> <i>Markit Eurozona fabricación PMI</i> Esp: 62,5 Ant: 63,4 Obs: -- <b>México</b> <i>Ventas al por menor YoY</i> Esp: 28,7% Ant: 30,1% Obs: -- <b>Reino Unido</b> <i>Ventas al por menor inc carb autos MoM</i> Esp: -0,1% Ant: -1,4% Obs: -- <b>Reino Unido</b> <i>Ventas al por menor sin carb autos MoM</i> Esp: 0% Ant: -2,1% Obs: -- <b>Reino Unido</b> <i>Ventas al por menor inc carb autos YoY</i> Esp: 9,4% Ant: 24,6% Obs: --

Fuente: Bloomberg

# ANEXO 1: OPERACIONES DE MERCADO ABIERTO

## Cuadro 1<sup>1</sup>

Saldos Contables de OMAS del Banco de la República			
Cifras en miles de millones de pesos			
	31-may-21	30-jun-21	Diferencia Mes Anterior
<b>I. Operaciones Definitivas 1/</b>	<b>13,395.8</b>	<b>13,213.7</b>	<b>182.1</b>
A. Tes clase A	0.0	0.0	0.0
B. Tes clase B	10,422.1	10,404.0	18.1
C. TES ley 546	0.0	0.0	0.0
D. Títulos Fogafin	0.0	0.0	0.0
Títulos Hipotecarios Clase A	0.0	0.0	0.0
Títulos Hipotecarios Clase B	0.0	0.0	0.0
Títulos Hipotecarios Clase C	0.0	0.0	0.0
Títulos Capitalización Banca Pública	0.0	0.0	0.0
E. Títulos Deuda Privada	2,973.7	2,809.7	164.0
<b>II. Operaciones Transitorias</b>	<b>12,072.9</b>	<b>10,244</b>	<b>1,829.4</b>
E. Expansión transitoria	13,536.4	11,462	2,074.0
Repos a 1 día	10,468.0	8,168.4	2,299.6
Repos a 7 días	137.7	8.7	129.0
Repos a 14 días	0.0	0.0	0.0
Repos a 30 días	666.8	614.0	52.8
Repos a 60 días	0.0	0.0	0.0
Repos a 90 días	1,519.0	1,936.4	-417.4
Repos a 180 días	74.0	64.0	10.0
Repos a 270 días	410.0	610.0	-200.0
Repos a 360 días	260.9	60.9	200.0
F. Contracción transitoria	1,463.5	1,218.9	244.6
Repo reversa	0.0	0.0	0.0
Depósitos Remunerados	1,463.5	1,219	244.6
<b>Total (I + II)</b>	<b>25,468.7</b>	<b>23,457</b>	<b>2,011.5</b>

Fuente: Banco de la República

1/. Corresponde al valor presente de los saldos de los títulos en el portafolio del BR valorados a tasas de mercado.

## Cuadro 2<sup>2</sup>

Total saldo de operaciones de mercado abierto por plazos al vencimiento al 16-jul-2021  
Montos en miles de millones

	PLAZO									TOTAL	VARIACION	
	3	7	14	30	60	90	180	270	361		SEMANAL	AÑO CORRIDO
<b>DEPÓSITOS CONTRACCION</b>	<b>776.60</b>	<b>0.00</b>	<b>0.00</b>	<b>0.00</b>	<b>0.00</b>	<b>0.00</b>	<b>0.00</b>	<b>0.00</b>	<b>0.00</b>	<b>776.601</b>	<b>-100.47</b>	<b>721.62</b>
SUBASTA	0.00	0.00	0.00	0.00	0.00	0.00	0.00	0.00	0.00	0.00	0.00	0.00
VENTANILLA	776.60	0.00	0.00	0.00	0.00	0.00	0.00	0.00	0.00	776.60	-100.47	721.62
										0.00	0.00	0.00
<b>REPOS EXPANSION (REPO B.R.)</b>	<b>7,774.00</b>	<b>43.00</b>	<b>0.00</b>	<b>588.90</b>	<b>0.00</b>	<b>2,076.40</b>	<b>214.00</b>	<b>610.00</b>	<b>107.55</b>	<b>11,413.854</b>	<b>2,559.329</b>	<b>2,813.854</b>
SUBASTA	7,773.00	43.00	0.00	588.90	0.00	2,076.40	214.00	610.00	107.55	11,412.85	2,558.33	2,812.85
VENTANILLA	1.00	0.00	0.00	0.00	0.00	0.00	0.00	0.00	0.00	1.00	1.00	1.00
OVERNIGHT	0.00	0.00	0.00	0.00	0.00	0.00	0.00	0.00	0.00	0.00	0.00	0.00
										0.00	0.00	0.00
<b>APOYO TRANSITORIO</b>	<b>0.00</b>	<b>0.00</b>	<b>0.00</b>	<b>0.00</b>	<b>0.00</b>	<b>0.00</b>	<b>0.00</b>	<b>0.00</b>	<b>0.00</b>	<b>0.00</b>	<b>0.00</b>	<b>0.00</b>
SUBASTA	0.00	0.00	0.00	0.00	0.00	0.00	0.00	0.00	0.00	0.00	0.00	0.00
VENTANILLA	0.00	0.00	0.00	0.00	0.00	0.00	0.00	0.00	0.00	0.00	0.00	0.00
										0.00	0.00	0.00

Fuente: DFV

El saldo refleja las operaciones adjudicadas

No se incluyen operaciones de subastas de FRECH

<sup>1</sup> Datos disponibles hasta el 30 de Junio de 2021

<sup>2</sup> Incluye operaciones de repos con colateral título de deuda privada y repos con colateral pagarés. El saldo refleja las operaciones adjudicadas vigentes.

Cuadro 3<sup>3</sup>

Banco de la República Sección Mesa de Dinero MILES DE MILLONES DE \$							
COMPOSICION DEL SALDO DE LAS OPERACIONES DE MERCADO ABIERTO							
FECHA	OPERACIONES DE CONTRACCIÓN			OPERACIONES DE EXPANSIÓN			
	SUBASTA	VENTANILLA	SALDO	REPOS ENTIDADES FINANCIERAS			
				SUBASTA	VENTANILLA	OVERNIGHT	SALDO
08/05/2020	1886.00	820.11	2706.11	7299.00	0.00	48.50	7347.50
15/05/2020	7074.70	770.22	7844.92	7721.00	0.00	0.00	7721.00
22/05/2020	7012.20	149.56	7161.76	5359.25	50.00	0.00	5409.25
29/05/2020	2303.50	36.53	2340.03	9887.45	0.00	0.00	9887.45
05/06/2020	1906.00	133.21	2039.21	8623.94	0.00	0.00	8623.94
12/06/2020	1760.10	406.82	2166.92	8258.25	0.00	0.00	8258.25
19/06/2020	1742.00	871.52	2613.52	7448.14	0.00	230.00	7678.14
26/06/2020	1805.00	576.30	2381.30	8816.91	0.00	7.00	8823.91
03/07/2020	2102.10	760.83	2862.93	8187.27	0.00	0.00	8187.27
10/07/2020	1532.00	606.10	2138.10	10268.28	0.00	0.00	10268.28
17/07/2020	1872.20	1185.67	3057.87	8732.33	300.00	80.00	9112.33
24/07/2020	1908.20	603.41	2511.61	9076.00	0.00	7.50	9083.50
31/07/2020	2992.20	206.12	3198.32	7268.80	100.00	4.50	7373.30
06/08/2020	4646.20	104.25	4750.45	7178.02	0.00	0.00	7178.02
14/08/2020	2356.50	62.26	2418.76	7141.60	50.00	0.00	7191.60
21/08/2020	1721.50	127.62	1849.12	6069.55	0.00	0.00	6069.55
28/08/2020	2970.70	78.21	3048.91	6332.25	0.00	0.00	6332.25
04/09/2020	1380.70	267.51	1648.21	5440.50	0.00	0.00	5440.50
11/09/2020	4831.50	630.45	5461.95	5195.60	0.00	0.00	5195.60
18/09/2020	1781.00	676.24	2457.24	7003.60	0.00	0.00	7003.60
25/09/2020	1721.00	221.06	1942.06	5461.71	0.00	0.00	5461.71
02/10/2020	1455.00	285.20	1740.20	6060.15	150.00	0.00	6210.15
09/10/2020	1068.00	154.61	1222.61	5888.20	0.00	0.00	5888.20
16/10/2020	736.90	392.06	1128.96	6265.60	10.00	0.00	6275.60
23/10/2020	1814.89	509.92	2324.81	5120.60	0.00	1.50	5122.10
30/10/2020	2128.00	56.31	2184.31	7335.60	20.00	0.00	7355.60
06/11/2020	2632.00	277.17	2909.17	5970.09	120.00	200.00	6290.09
13/11/2020	1412.00	303.35	1715.35	7207.15	0.00	0.00	7207.15
20/11/2020	909.20	32.85	942.05	6353.60	0.00	0.00	6353.60
27/11/2020	926.00	60.28	986.28	6076.70	0.00	0.00	6076.70
04/12/2020	1032.20	161.74	1193.94	7828.35	0.00	0.00	7828.35
11/12/2020	1294.30	263.92	1558.22	5481.50	0.00	0.00	5481.50
18/12/2020	1387.20	480.22	1867.42	5627.22	0.00	100.00	5727.22
24/12/2020	1757.20	384.43	2141.63	5119.40	0.00	0.00	5119.40
30/12/2020	2536.40	327.82	2864.22	4659.20	0.00	0.00	4659.20
08/01/2021	8166.40	221.80	8388.20	4228.43	0.00	0.00	4228.43
15/01/2021	5507.90	518.13	6026.03	5636.30	0.00	0.00	5636.30
22/01/2021	4674.90	133.80	4808.70	5232.10	0.00	0.00	5232.10
29/01/2021	3232.80	221.49	3454.29	7348.90	0.00	0.00	7348.90
05/02/2021	2298.50	119.63	2418.13	8803.00	0.00	0.00	8803.00
12/02/2021	2066.00	17.35	2083.35	7218.11	0.00	0.00	7218.11
19/02/2021	2103.00	724.44	2827.44	4493.72	80.00	1.00	4574.72
26/02/2021	1928.00	121.53	2049.53	4705.60	0.00	0.00	4705.60
05/03/2021	4106.66	30.23	4136.89	4515.54	0.00	4.10	4519.64
12/03/2021	12661.50	838.68	13500.18	2779.10	0.00	50.00	2829.10
19/03/2021	9397.50	15.16	9412.66	3499.10	0.00	0.00	3499.10
26/03/2021	6951.00	25.38	6976.38	4100.70	0.00	0.00	4100.70
31/03/2021	9181.00	15.18	9196.18	4388.50	0.00	0.00	4388.50
09/04/2021	5355.00	110.97	5465.97	3447.30	30.00	0.00	3477.30
16/04/2021	5794.40	40.42	5834.82	4459.70	200.00	0.00	4659.70
23/04/2021	3713.00	95.87	3808.87	6513.89	0.00	0.00	6513.89
30/04/2021	4619.00	45.13	4664.13	7542.65	0.00	0.00	7542.65
07/05/2021	3434.00	39.01	3473.01	10572.50	5.00	0.00	10577.50
14/05/2021	3620.00	38.47	3658.47	11801.94	0.00	0.00	11801.936
21/05/2021	2547.00	150.94	2697.94	16137.61	50.00	0.00	16187.607
28/05/2021	1290.00	541.08	1831.08	13682.41	0.00	0.00	13682.407
04/06/2021	320.00	434.29	754.29	13983.21	198.00	0.00	14181.207
11/06/2021	270.00	712.89	982.89	11471.21	0.00	0.00	11471.207
18/06/2021	0.00	722.32	722.32	12279.40	0.00	0.00	12279.396
25/06/2021	0.00	552.92	552.92	10103.61	10.70	0.00	10114.307
02/07/2021	0.00	1271.41	1271.41	12758.95	184.00	0.00	12942.954
09/07/2021	0.00	877.07	877.07	8854.53	0.00	0.00	8854.525
16/07/2021	0.00	776.60	776.60	11412.85	1.00	0.00	11413.854

Montos en miles de millones

<sup>3</sup> Incluye operaciones de repos con colateral título de deuda privada y repos con colateral pagarés. El saldo refleja las operaciones adjudicadas vigentes.

## Cuadro 4<sup>4</sup> RESUMEN DE REPOS APROBADOS

1. Expansión Transitoria (millones de pesos \$)			APROBADAS								
Tipo	Plazo	DIA	CUPO	PRESENTADAS			APROBADAS		EXCESO DEMANDA	VARIACION SEMANAL	
				MONTO	TASA MINIMA	MAXIMA	MONTO	TASA *		ABSOLUTA	(%)
Subasta	1 Día	lunes, 12 de jul 2021	8,400,000	6,296,000	1.75%	2.75%	6,296,000	1.75%	0	-3,804,000	-37.66%
		martes, 13 de jul 2021	8,400,000	6,270,000	1.75%	2.75%	6,270,000	1.75%	0	-180,000	-2.79%
		miércoles, 14 de jul 2021	8,400,000	5,941,000	1.75%	2.75%	5,941,000	1.75%	0	-715,554	-10.75%
		jueves, 15 de jul 2021	8,400,000	8,639,598	1.75%	2.75%	8,399,999	1.75%	239,599	0	0.00%
		viernes, 16 de jul 2021	8,400,000	7,773,000	1.75%	2.75%	7,773,000	1.75%	0	-20,686,924	-72.69%
		<b>TOTAL</b>		<b>42,000,000</b>	<b>34,919,598</b>			<b>34,679,999</b>	<b>1.75%</b>	<b>239,599</b>	<b>34,679,999.20</b>
Ventanilla	1 Día	lunes, 12 de jul 2021	0	0	0.00%	0.00%	0	0.00%	0	-1,580,000	-100.00%
		martes, 13 de jul 2021	0	0	0.00%	0.00%	0	0.00%	0	-100,000	-100.00%
		miércoles, 14 de jul 2021	0	0	0.00%	0.00%	0	0.00%	0	0	0.00%
		jueves, 15 de jul 2021	0	0	0.00%	0.00%	0	0.00%	0	0	0.00%
		viernes, 16 de jul 2021	0	1,000	2.75%	2.75%	1,000	2.75%	0	-1,679,000	-99.94%
		<b>TOTAL</b>		<b>0</b>	<b>1,000</b>			<b>1,000</b>	<b>2.75%</b>	<b>0</b>	<b>1,000.00</b>
Overnight Faltante de Compensación	1 Día	lunes, 12 de jul 2021	0	0	0.00%	0.00%	0	0.00%	0	0	0.00%
		martes, 13 de jul 2021	0	0	0.00%	0.00%	0	0.00%	0	0	0.00%
		miércoles, 14 de jul 2021	0	0	0.00%	0.00%	0	0.00%	0	0	0.00%
		jueves, 15 de jul 2021	0	0	0.00%	0.00%	0	0.00%	0	0	0.00%
		viernes, 16 de jul 2021	0	0	0.00%	0.00%	0	0.00%	0	0	0.00%
		<b>TOTAL</b>		<b>0</b>	<b>0</b>			<b>0</b>	<b>0.00%</b>	<b>0</b>	<b>0.00</b>
Overnight por 1 Día Intradía	1 Día	lunes, 12 de jul 2021	0	0	0.00%	0.00%	0	0.00%	0	-150,000	-100.00%
		martes, 13 de jul 2021	0	0	0.00%	0.00%	0	0.00%	0	0	0.00%
		miércoles, 14 de jul 2021	0	0	0.00%	0.00%	0	0.00%	0	0	0.00%
		jueves, 15 de jul 2021	0	2,800	3.75%	3.75%	2,800	0.00%	0	0	0.00%
		viernes, 16 de jul 2021	0	0	0.00%	0.00%	0	0.00%	0	-150,000	-100.00%
		<b>TOTAL</b>		<b>0</b>	<b>2,800</b>			<b>2,800</b>	<b>0.00%</b>	<b>0</b>	<b>2,800.00</b>
Subasta	7 Días	lunes, 12 de jul 2021	943,000	0	0.00%	0.00%	0	0.00%	0	-28,000	-100.00%
		martes, 13 de jul 2021	928,000	43,000	0.00%	0.00%	43,000	0.00%	0	43,000	0.00%
		miércoles, 14 de jul 2021	1,000,000	0	0.00%	0.00%	0	0.00%	0	0	0.00%
		jueves, 15 de jul 2021	921,000	0	0.00%	0.00%	0	0.00%	0	0	0.00%
		viernes, 16 de jul 2021	997,000	0	0.00%	0.00%	0	0.00%	0	-28,000	-100.00%
		<b>TOTAL</b>		<b>4,789,000</b>	<b>43,000</b>			<b>43,000</b>	<b>0.00%</b>	<b>0</b>	<b>43,000.00</b>
Subasta	14 Días	lunes, 12 de jul 2021	0	0	0.00%	0.00%	0	0.00%	0	0	0.00%
		martes, 13 de jul 2021	0	0	0.00%	0.00%	0	0.00%	0	0	0.00%
		miércoles, 14 de jul 2021	0	0	0.00%	0.00%	0	0.00%	0	0	0.00%
		jueves, 15 de jul 2021	0	0	0.00%	0.00%	0	0.00%	0	0	0.00%
		viernes, 16 de jul 2021	0	0	0.00%	0.00%	0	0.00%	0	0	0.00%
		<b>TOTAL</b>		<b>0</b>	<b>0</b>			<b>0</b>	<b>0.00%</b>	<b>0</b>	<b>0.00</b>
Subasta	30 Días	lunes, 12 de jul 2021	1,000,000	57,500	0.00%	0.00%	57,500	0.00%	0	-66,500	-53.63%
		martes, 13 de jul 2021	1,000,000	72,000	0.00%	0.00%	72,000	0.00%	0	0	0.00%
		miércoles, 14 de jul 2021	1,000,000	0	0.00%	0.00%	0	0.00%	0	0	0.00%
		jueves, 15 de jul 2021	1,000,000	79,000	0.00%	0.00%	79,000	0.00%	0	-9,000	-10.23%
		viernes, 16 de jul 2021	1,000,000	3,200	0.00%	0.00%	3,200	0.00%	0	-210,800	-98.50%
		<b>TOTAL</b>		<b>5,000,000</b>	<b>211,700</b>			<b>211,700</b>	<b>0.00%</b>	<b>0</b>	<b>211,700.00</b>
Subasta	60 Días	lunes, 12 de jul 2021	0	0	0.00%	0.00%	0	0.00%	0	0	0.00%
		martes, 13 de jul 2021	0	0	0.00%	0.00%	0	0.00%	0	0	0.00%
		miércoles, 14 de jul 2021	0	0	0.00%	0.00%	0	0.00%	0	0	0.00%
		jueves, 15 de jul 2021	0	0	0.00%	0.00%	0	0.00%	0	0	0.00%
		viernes, 16 de jul 2021	0	0	0.00%	0.00%	0	0.00%	0	0	0.00%
		<b>TOTAL</b>		<b>0</b>	<b>0</b>			<b>0</b>	<b>0.00%</b>	<b>0</b>	<b>0.00</b>
Subasta	90 Días	lunes, 12 de jul 2021	8,400,000	0	0.00%	0.00%	0	0.00%	0	0	0.00%
		martes, 13 de jul 2021	8,400,000	0	0.00%	0.00%	0	0.00%	0	0	0.00%
		miércoles, 14 de jul 2021	8,400,000	0	0.00%	0.00%	0	0.00%	0	0	0.00%
		jueves, 15 de jul 2021	0	0	0.00%	0.00%	0	0.00%	0	-140,000	-100.00%
		viernes, 16 de jul 2021	0	0	0.00%	0.00%	0	0.00%	0	-140,000	-100.00%
		<b>TOTAL</b>		<b>25,200,000</b>	<b>0</b>	<b>0.0</b>	<b>0.0</b>	<b>0</b>	<b>0.00%</b>	<b>0</b>	<b>-280,000.00</b>
Subasta	180 Días	jueves, 15 de jul 2021	0	0	0.00%	0.00%	0	0.00%	0	0	0.00%
		<b>TOTAL</b>		<b>0</b>	<b>0</b>			<b>0</b>	<b>0.00%</b>	<b>0</b>	<b>0.00</b>
Subasta	270 Días	viernes, 16 de jul 2021	1,000,000	0	0.00%	0.00%	0	0.00%	0	0	0.00%
		<b>TOTAL</b>		<b>1,000,000</b>	<b>0</b>	<b>0.0</b>	<b>0.0</b>	<b>0</b>	<b>0.00%</b>	<b>0</b>	<b>0.00</b>
Subasta	365 Días	jueves, 15 de jul 2021	1,000,000	0	0.00%	0.00%	0	0.00%	0	0	0.00%
		<b>TOTAL</b>		<b>1,000,000</b>	<b>0</b>	<b>0.0</b>	<b>0.0</b>	<b>0</b>	<b>0.00%</b>	<b>0</b>	<b>0.00</b>
<b>TOTAL</b>				<b>35,178,098.10</b>			<b>34,938,499.20</b>				

2. Contracción Transitoria (millones de pesos \$)			APROBADAS								
Tipo	Plazo	DIA	CUPO	PRESENTADAS			APROBADAS		EXCESO DEMANDA	VARIACION SEMANAL	
				MONTO	TASA MINIMA	MAXIMA	MONTO	TASA CORTE *		ABSOLUTA	(%)
Ventanilla	1 Día	lunes, 12 de jul 2021	0	949,670	0.75%	0.75%	949,670	0.75%	0	949,670	0.00%
		martes, 13 de jul 2021	0	866,615	0.75%	0.75%	866,615	0.75%	0	422,228	95.01%
		miércoles, 14 de jul 2021	0	1,217,449	0.75%	0.75%	1,217,449	0.75%	0	572,231	88.69%
		jueves, 15 de jul 2021	0	734,047	0.75%	0.75%	734,047	0.75%	0	83,047	12.76%
		viernes, 16 de jul 2021	0	776,601	0.75%	0.75%	776,601	0.75%	0	-100,468	-11.45%
		<b>TOTAL</b>		<b>0</b>	<b>4,544,382</b>			<b>4,544,382</b>	<b>0.75%</b>	<b>0</b>	<b>1,926,707.20</b>
Subasta	7 Días	lunes, 12 de jul 2021	0	0	0.00%	0.00%	0	0.00%	0	0	0.00%
		martes, 13 de jul 2021	0	0	0.00%	0.00%	0	0.00%	0	0	0.00%
		miércoles, 14 de jul 2021	0	0	0.00%	0.00%	0	0.00%	0	0	0.00%
		jueves, 15 de jul 2021	0	0	0.00%	0.00%	0	0.00%	0	0	0.00%
		viernes, 16 de jul 2021	0	0	0.00%	0.00%	0	0.00%	0	0	0.00%
		<b>TOTAL</b>		<b>0</b>	<b>0</b>			<b>0</b>	<b>0.00%</b>	<b>0</b>	<b>0.00</b>
Subasta	14 Días	lunes, 12 de jul 2021	0	0	0.00%	0.00%	0	0.00%	0	0	0.00%
		martes, 13 de jul 2021	0	0	0.00%	0.00%	0	0.00%	0	0	0.00%
		miércoles, 14 de jul 2021	0	0	0.00%	0.00%	0	0.00%	0	0	0.00%
		jueves, 15 de jul 2021	0	0	0.00%	0.00%	0	0.00%	0	0	0.00%
		viernes, 16 de jul 2021	0	0	0.00%	0.00%	0	0.00%	0	0	0.00%
		<b>TOTAL</b>		<b>0</b>	<b>0</b>			<b>0</b>	<b>0.00%</b>	<b>0</b>	<b>0.00</b>

\* Tasa Efectiva anual  
Fuente: DFV, DOAM

<sup>4</sup> Incluye operaciones de repos con colateral título de deuda privada y repos con colateral pagarés



## ANEXO 2: AGREGADOS MONETARIOS

CUADRO 5  
M3 PÚBLICO\*\* Y PRIVADO\*  
(Miles de millones de pesos)

	junio			septiembre			diciembre			marzo			abril		
	2019	2020	var %	2019	2020	var %	2019	2020	var %	2020	2021	var %	2020	2021	var %
<b>M3 Privado*</b>	<b>447,501</b>	<b>537,376</b>	<b>20.1</b>	<b>458,275</b>	<b>532,709</b>	<b>16.2</b>	<b>490,344</b>	<b>559,528</b>	<b>13.9</b>	<b>512,649</b>	<b>556,965</b>	<b>8.6</b>	<b>527,212</b>	<b>559,246</b>	<b>6.1</b>
Efectivo	62,108	81,634	31.4	63,559	83,914	32.0	75,252	94,627	25.7	71,951	91,363	27.0	75,164	91,312	21.5
<b>DEPÓSITOS</b>	<b>385,393</b>	<b>455,742</b>	<b>18.3</b>	<b>394,716</b>	<b>448,795</b>	<b>13.7</b>	<b>415,092</b>	<b>464,901</b>	<b>11.8</b>	<b>440,698</b>	<b>465,602</b>	<b>5.7</b>	<b>452,047</b>	<b>467,934</b>	<b>3.5</b>
Ctas. Ctes.	38,039	52,373	37.7	39,156	50,224	28.3	44,798	56,207	25.5	55,477	59,094	6.5	55,551	57,953	4.3
CDT	165,875	165,855	0.0	168,728	162,908	-3.4	164,733	155,706	-5.5	164,702	150,585	-8.6	162,092	149,518	-7.8
Ahorro	148,104	203,124	37.1	151,892	200,437	32.0	170,756	216,523	26.8	186,124	218,656	17.5	198,659	222,572	12.0
Otros	33,374	34,390	3.0	34,941	35,226	0.8	34,805	36,465	1.9	34,395	37,266	8.3	35,746	37,891	6.0
<b>M3 Público**</b>	<b>65,313</b>	<b>60,297</b>	<b>-7.7</b>	<b>64,761</b>	<b>62,063</b>	<b>-4.2</b>	<b>54,476</b>	<b>59,282</b>	<b>8.8</b>	<b>58,892</b>	<b>62,862</b>	<b>6.7</b>	<b>59,434</b>	<b>63,950</b>	<b>7.6</b>
Ctas. Ctes.	10,343	9,847	-4.8	10,078	9,632	-4.4	9,040	9,908	9.6	9,503	10,630	11.9	9,277	10,580	14.0
CDT	7,909	6,328	-20.0	7,415	6,768	-8.7	6,154	5,279	-14.2	6,378	5,604	-12.1	6,257	5,726	-8.5
Ahorro	36,852	33,689	-8.6	36,481	35,021	-4.0	27,737	31,892	15.0	32,910	35,437	7.7	32,834	35,816	9.1
Fiduciarios	7,172	7,662	6.8	7,591	7,839	3.3	6,881	7,420	7.8	7,248	7,966	9.9	7,950	8,235	3.6
Otros	3,037	2,771	-8.7	3,195	2,803	-12.3	4,664	4,783	2.5	2,853	3,225	13.0	3,115	3,593	15.4
<b>M3 Total***</b>	<b>512,814</b>	<b>597,673</b>	<b>16.5</b>	<b>523,036</b>	<b>594,772</b>	<b>13.7</b>	<b>544,820</b>	<b>618,810</b>	<b>13.4</b>	<b>571,541</b>	<b>619,826</b>	<b>8.4</b>	<b>586,645</b>	<b>623,196</b>	<b>6.2</b>

### CARTERA PÚBLICA\*\* Y PRIVADA\*

(Miles de millones de pesos)

<b>Cartera Bruta</b>	<b>463,785</b>	<b>507,245</b>	<b>9.4</b>	<b>475,911</b>	<b>501,096</b>	<b>5.3</b>	<b>482,735</b>	<b>500,789</b>	<b>3.7</b>	<b>503,944</b>	<b>506,062</b>	<b>0.4</b>	<b>507,999</b>	<b>509,530</b>	<b>0.3</b>
<b>Pública</b>	18,251	20,773	13.8	19,114	20,133	5.3	20,028	20,415	1.9	21,467	20,091	-6.4	22,747	20,029	-11.9
<b>Privada</b>	445,534	486,472	9.2	456,796	480,962	5.3	462,708	480,373	3.8	482,477	485,972	0.7	485,252	489,501	0.9

Nota: se reprocesó la serie de otros para marzo de 2021

2 Variación anual - para la cartera pública y privada, incluye Leasing Financiero

\*Incluye hogares, empresas no financieras, sociedades financieras (depositarias y no depositarias) y no residentes

\*\* Incluye entidades públicas del orden nacional, departamental y municipal y sociedades públicas no financieras.

\*\*\*A partir de las estadísticas con corte a jun /2020 se excluyeron los CDT y los bonos en poder del Banco de la República, y se reprocesó la serie desde mar /2020 hasta la fecha.

Fuentes: Banco de la República, cálculos con información de los balances de los establecimientos de crédito y del formato 338 de la Superintendencia Financiera.

**CUADRO 6**  
**Portafolio Financiero del Sector Real en ml**  
(Miles de Millones de pesos)

AÑO	MES	TOTAL			SECTOR PUBLICO			SECTOR PRIVADO <sup>1</sup>		
		M3*	TES	M3* + TES	M3*	TES	TOTAL	M3*	TES	TOTAL
2006	diciembre	132,740.1	64,184.7	196,924.8	23,061.2	30,872.4	53,933.6	109,678.9	33,312.3	142,991.2
2007	diciembre	156,820.1	71,221.9	228,041.9	24,129.7	31,221.9	55,351.6	132,690.4	40,000.0	172,690.4
2008	diciembre	183,455.2	82,331.7	265,787.0	29,448.4	36,925.8	66,374.2	154,006.8	45,405.9	199,412.7
2009	diciembre	197,491.3	86,560.0	284,051.3	30,180.5	36,444.8	66,625.3	167,310.7	50,115.2	217,425.9
2010	diciembre	219,828.3	101,942.8	321,771.1	33,088.8	40,159.4	73,248.2	186,739.5	61,783.5	248,523.0
2011	diciembre	259,929.7	110,967.9	370,897.6	37,698.6	42,480.6	80,179.2	222,231.1	68,487.3	290,718.4
2012	diciembre	300,208.6	113,374.9	413,583.5	43,024.8	41,748.0	84,772.8	257,183.8	71,626.9	328,810.7
2013	diciembre	341,304.2	128,429.9	469,734.1	51,428.4	45,315.1	96,743.5	289,875.8	83,114.8	372,990.6
2014	diciembre	371,418.5	146,828.4	518,246.9	52,573.7	44,626.8	97,200.5	318,844.8	102,201.5	421,046.4
2015	diciembre	414,501.0	157,017.5	571,518.4	46,294.7	45,977.4	92,272.1	368,206.3	111,040.0	479,246.3
2016	diciembre	445,146.6	184,070.6	629,217.2	49,781.5	45,519.2	95,300.7	395,365.1	138,551.4	533,916.5
2017	diciembre	477,753.3	198,563.0	676,316.3	57,124.8	42,602.0	99,726.8	420,628.5	155,961.0	576,589.5
2018	diciembre	504,616.3	237,869.8	742,486.1	60,656.4	55,111.2	115,767.6	443,959.9	182,758.6	626,718.5
2019	diciembre	544,820.5	248,922.3	793,742.8	54,476.4	48,052.9	102,529.3	490,344.1	200,869.3	691,213.5
2020	enero	536,447.5	253,541.0	789,988.5	55,270.6	50,142.9	105,413.5	481,176.9	203,398.1	684,575.0
	febrero	543,772.3	255,302.5	799,074.8	56,041.6	50,829.5	106,871.0	487,730.7	204,473.0	692,203.8
	marzo	571,540.6	248,523.2	820,063.8	58,891.7	50,895.0	109,786.7	512,648.9	197,628.2	710,277.1
	abril	586,645.4	247,062.2	833,707.7	59,433.6	49,420.8	108,854.4	527,211.9	197,641.5	724,853.3
	mayo	589,553.0	253,998.8	843,551.8	57,057.3	51,181.3	108,238.6	532,495.7	202,817.5	735,313.1
	junio	597,673.3	255,043.6	852,716.9	60,297.1	50,458.8	110,755.9	537,376.2	204,584.8	741,961.0
	julio	597,091.3	258,049.8	855,141.1	59,261.1	51,399.4	110,660.5	537,830.2	206,650.3	744,480.6
	agosto	595,914.6	264,284.7	860,199.2	61,473.5	52,014.8	113,531.0	534,441.1	212,227.2	746,668.3
	septiembre	594,772.1	269,383.0	864,155.1	62,063.5	51,273.0	113,379.6	532,708.7	218,066.9	750,775.5
	octubre	599,689.9	269,434.8	869,124.7	63,415.4	53,270.8	116,757.2	536,274.5	216,093.0	752,367.5
	noviembre	604,768.8	274,693.0	879,461.9	64,029.2	48,892.4	112,992.6	540,739.7	225,729.6	766,469.3
	diciembre	618,810.1	272,342.1	891,152.2	59,281.9	46,883.6	106,236.6	559,528.2	225,387.4	784,915.6
2021	enero	607,526.2	277,686.0	885,212.2	59,457.0	49,049.8	108,506.8	548,069.2	228,636.2	776,705.4
	febrero	612,897.1	279,957.2	892,854.3	61,060.1	49,718.4	110,778.5	551,837.0	230,238.8	782,075.8
	marzo	619,825.8	283,226.1	903,051.9	62,861.5	55,758.1	118,619.6	556,964.3	227,468.0	784,432.3
	abril	623,196.2	293,422.3	916,618.5	63,950.0	60,368.2	124,318.3	559,246.1	233,054.1	792,300.2

**Portafolio Financiero del Sector Real en ml**  
(% Variaciones)

AÑO	MES	TOTAL SECTOR REAL								
		TOTAL			SECTOR PUBLICO			SECTOR PRIVADO <sup>1</sup>		
		M3*	TES	M3* + TES	M3*	TES	TOTAL	M3*	TES	TOTAL
2007	diciembre	18.1%	11.0%	15.8%	4.6%	1.1%	2.6%	21.0%	20.1%	20.8%
2008	diciembre	17.0%	15.6%	16.6%	22.0%	18.3%	19.9%	16.1%	13.5%	15.5%
2009	diciembre	7.7%	5.1%	6.9%	2.5%	-1.3%	0.4%	8.6%	10.4%	9.0%
2010	diciembre	11.3%	17.8%	13.3%	9.6%	10.2%	9.9%	11.6%	23.3%	14.3%
2011	diciembre	18.2%	8.9%	15.3%	13.9%	5.8%	9.5%	19.0%	10.9%	17.0%
2012	diciembre	15.5%	2.2%	11.5%	14.1%	-1.7%	5.7%	15.7%	4.6%	13.1%
2013	diciembre	13.7%	13.3%	13.6%	19.5%	8.5%	14.1%	12.7%	16.0%	13.4%
2014	diciembre	8.8%	14.3%	10.3%	2.2%	-1.5%	0.5%	10.0%	23.0%	12.9%
2015	diciembre	11.6%	6.9%	10.3%	-11.9%	3.0%	-5.1%	15.5%	8.6%	13.8%
2016	diciembre	7.4%	17.2%	10.1%	7.5%	-1.0%	3.3%	7.4%	24.8%	11.4%
2017	diciembre	7.3%	7.9%	7.5%	14.8%	-6.4%	4.6%	6.4%	12.6%	8.0%
2018	diciembre	5.6%	19.8%	9.8%	6.2%	29.4%	16.1%	5.5%	17.2%	8.7%
2019	diciembre	8.0%	4.6%	6.9%	-10.2%	-12.8%	-11.4%	10.4%	9.9%	10.3%
2020	enero	9.4%	5.5%	8.1%	-3.4%	-11.0%	-7.2%	11.1%	10.5%	11.0%
	febrero	9.5%	4.1%	7.7%	-1.4%	-8.0%	-4.7%	10.9%	7.7%	9.9%
	marzo	13.6%	0.4%	9.2%	-9.3%	-4.4%	-7.1%	16.9%	1.7%	12.2%
	abril	15.9%	-1.0%	10.3%	-9.8%	-6.4%	-8.3%	19.7%	0.5%	13.8%
	mayo	16.6%	0.4%	11.2%	-12.9%	-3.4%	-8.7%	21.0%	1.4%	14.9%
	junio	16.5%	1.1%	11.4%	-7.7%	-2.8%	-5.5%	20.1%	2.1%	14.5%
	julio	15.8%	1.9%	11.2%	-8.2%	-1.4%	-5.2%	19.3%	2.7%	14.2%
	agosto	14.7%	4.1%	11.2%	-2.4%	-2.4%	-2.4%	17.0%	5.8%	13.6%
	septiembre	13.7%	7.3%	11.6%	-4.2%	1.4%	-1.7%	16.2%	8.8%	14.0%
	octubre	14.2%	6.8%	11.8%	2.6%	5.2%	3.7%	15.7%	7.2%	13.1%
	noviembre	12.2%	8.2%	10.9%	-1.3%	-5.8%	-3.3%	14.1%	11.9%	13.4%
	diciembre	13.6%	9.4%	12.3%	8.8%	-2.3%	3.6%	14.1%	12.2%	13.6%
2021	enero	13.2%	9.5%	12.1%	7.6%	-2.2%	2.9%	13.9%	12.4%	13.5%
	febrero	12.7%	9.7%	11.7%	9.0%	-2.2%	3.7%	15.7%	12.6%	13.0%
	marzo	8.4%	14.0%	10.1%	6.7%	9.6%	8.0%	8.6%	15.1%	10.4%
	abril	6.2%	18.8%	9.9%	7.6%	22.2%	14.2%	6.1%	17.9%	9.3%

Nota: se reprocesó la serie de TES desde octubre de 2020

<sup>1</sup>No incluye los TES del sector financiero

\* A partir de las estadísticas con corte a ago 28 /2020 se excluyeron los CDT y los bonos en poder del Banco de la República, y se reprocesó la serie desde mar 27/2020 hasta la fecha.

Fuente: cálculos DTIE con base en DFV, Banco de la República.

# ANEXO 3: CARTERA

CUADRO 1  
Evolucion de la Cartera Bruta Total<sup>1</sup>

Semana	Fecha	Cartera M/L MM\$			Cartera M/E en pesos MM\$			Cartera Total 1/ MM\$			Cartera M/E en US\$1/ (Millones)		
		2020	2021	Var. % Anual	2020	2021	Var. % Anual	2020	2021	Var. % Anual	2020	2021	Var. % Anual
		2021	2020										
1	ene-08	469,687.0	489,638.6	4.2	16,697.9	14,853.8	-11.0	486,384.9	504,492.3	3.7	5,102.3	4,270.6	-16.3
2	ene-15	470,505.2	489,009.7	3.9	16,793.9	14,853.3	-11.6	487,299.1	503,863.0	3.4	5,057.2	4,284.4	-15.3
3	ene-22	471,200.4	489,470.1	3.9	16,861.6	15,212.1	-9.8	488,062.0	504,682.2	3.4	5,009.4	4,315.2	-13.9
4	ene-29	471,289.8	490,276.6	4.0	17,192.2	15,573.0	-9.4	488,482.1	505,849.6	3.6	5,022.2	4,375.1	-12.9
5	feb-05	471,249.6	489,672.3	3.9	17,266.5	15,608.5	-9.6	488,516.1	505,280.7	3.4	5,065.9	4,405.1	-13.0
6	feb-12	474,507.9	492,033.3	3.7	17,262.1	15,522.7	-10.1	491,770.0	507,556.0	3.2	5,109.7	4,415.3	-13.6
7	feb-19	475,255.2	493,415.2	3.8	17,604.6	15,801.4	-10.2	492,859.8	509,216.6	3.3	5,180.8	4,444.3	-14.2
8	feb-26	476,602.5	493,961.8	3.6	18,255.5	16,095.9	-11.8	494,858.1	510,057.7	3.1	5,157.1	4,441.0	-13.9
9	mar-05	476,281.3	493,395.4	3.6	18,597.4	15,926.2	-14.4	494,878.7	509,321.7	2.9	5,188.2	4,375.1	-15.7
10	mar-12	478,171.1	493,855.4	3.3	21,862.4	15,689.9	-28.2	500,033.6	509,545.3	1.9	5,546.1	4,388.4	-20.9
11	mar-19	482,221.7	495,098.6	2.7	22,986.4	15,621.5	-32.0	505,208.2	510,720.1	1.1	5,634.0	4,396.3	-22.0
12	mar-26	484,796.4	496,208.2	2.4	23,780.2	16,180.2	-32.0	508,576.6	512,388.3	0.7	5,882.1	4,414.3	-25.0
13	abr-02	487,099.5	496,049.1	1.8	23,759.8	16,358.3	-31.2	510,859.3	512,407.4	0.3	5,927.0	4,446.9	-25.0
14	abr-09	488,592.5	495,797.4	1.5	23,111.7	16,192.8	-29.9	511,704.2	511,990.2	0.1	5,946.2	4,436.1	-25.4
15	abr-16	489,226.2	496,531.9	1.5	23,875.8	16,024.3	-32.9	513,102.0	512,556.2	-0.1	6,009.4	4,456.7	-25.8
16	abr-23	489,815.2	497,951.8	1.7	24,482.8	16,403.8	-33.0	514,297.9	514,355.6	0.0	6,060.3	4,506.5	-25.6
17	abr-30	490,846.5	498,832.4	1.6	23,740.3	16,889.8	-28.9	514,586.8	515,722.2	0.2	6,036.6	4,515.8	-25.2
18	may-07	490,620.4	498,933.2	1.7	23,281.2	17,188.8	-26.2	513,901.6	516,122.0	0.4	5,996.8	4,565.0	-23.9
19	may-14	491,447.5	500,246.9	1.8	23,590.4	17,022.6	-27.8	515,037.9	517,269.5	0.4	6,008.7	4,622.1	-23.1
20	may-21	491,765.1	501,092.0	1.9	22,723.9	17,352.4	-23.6	514,489.0	518,444.5	0.8	6,007.4	4,641.9	-22.7
21	may-28	492,749.3	502,392.6	2.0	22,332.8	17,533.5	-21.5	515,082.1	519,926.1	0.9	6,005.3	4,719.3	-21.4
22	jun-04	492,608.0	502,286.1	2.0	21,121.9	16,898.6	-20.0	513,729.9	519,184.7	1.1	5,924.7	4,682.1	-21.0
23	jun-11	492,580.6	503,326.2	2.2	22,085.8	16,680.4	-24.5	514,666.4	520,006.6	1.0	5,876.8	4,600.2	-21.7
24	jun-18	492,775.5	504,479.1	2.4	21,933.3	17,544.1	-20.0	514,708.8	522,023.2	1.4	5,875.1	4,673.7	-20.4
25	jun-25	492,591.4	505,780.2	2.7	21,902.2	17,513.4	-20.0	514,493.6	523,293.6	1.7	5,826.7	4,684.0	-19.6
26	jul-02	492,131.1	506,969.4	3.0	21,059.9	17,738.3	-15.8	513,191.0	524,707.7	2.2	5,776.3	4,696.2	-18.7
<b>27</b>	<b>jul-09</b>	<b>491,169.8</b>	<b>507,279.8</b>	<b>3.3</b>	<b>20,784.6</b>	<b>18,157.9</b>	<b>-12.6</b>	<b>511,954.4</b>	<b>525,437.7</b>	<b>2.6</b>	<b>5,748.3</b>	<b>4,741.6</b>	<b>-17.5</b>
28	jul-16	490,751.7	507,767.9	3.0	20,767.9	18,157.9	-12.6	511,519.6	525,437.7	2.6	5,686.8	4,741.6	-17.5
29	jul-23	490,648.1	507,767.9	3.0	20,899.3	18,157.9	-12.6	511,547.4	525,437.7	2.6	5,662.5	4,741.6	-17.5
30	jul-30	490,146.3	507,767.9	3.0	20,656.2	18,157.9	-12.6	510,802.4	525,437.7	2.6	5,533.3	4,741.6	-17.5
31	ago-06	488,463.0	507,767.9	3.0	20,543.9	18,157.9	-12.6	509,006.8	525,437.7	2.6	5,449.8	4,741.6	-17.5
32	ago-13	487,965.4	507,767.9	3.0	20,451.1	18,157.9	-12.6	508,416.5	525,437.7	2.6	5,405.8	4,741.6	-17.5
33	ago-20	487,980.1	507,767.9	3.0	20,503.6	18,157.9	-12.6	508,483.6	525,437.7	2.6	5,357.2	4,741.6	-17.5
34	ago-27	488,214.0	507,767.9	3.0	20,125.5	18,157.9	-12.6	508,339.5	525,437.7	2.6	5,352.0	4,741.6	-17.5
35	sep-03	487,958.9	507,767.9	3.0	19,521.0	18,157.9	-12.6	507,479.9	525,437.7	2.6	5,272.2	4,741.6	-17.5
36	sep-10	488,104.6	507,767.9	3.0	19,422.6	18,157.9	-12.6	507,527.3	525,437.7	2.6	5,236.6	4,741.6	-17.5
37	sep-17	488,429.9	507,767.9	3.0	19,139.5	18,157.9	-12.6	507,569.4	525,437.7	2.6	5,137.6	4,741.6	-17.5
38	sep-24	488,556.2	507,767.9	3.0	19,748.9	18,157.9	-12.6	508,305.1	525,437.7	2.6	5,106.0	4,741.6	-17.5
39	oct-01	488,394.1	507,767.9	3.0	19,552.0	18,157.9	-12.6	507,946.1	525,437.7	2.6	5,036.8	4,741.6	-17.5
40	oct-08	487,198.1	507,767.9	3.0	19,005.2	18,157.9	-12.6	506,203.3	525,437.7	2.6	4,969.7	4,741.6	-17.5
41	oct-15	487,524.6	507,767.9	3.0	18,983.9	18,157.9	-12.6	506,508.4	525,437.7	2.6	4,935.4	4,741.6	-17.5
42	oct-22	488,608.2	507,767.9	3.0	18,524.3	18,157.9	-12.6	507,132.5	525,437.7	2.6	4,897.2	4,741.6	-17.5
43	oct-29	490,259.6	507,767.9	3.0	18,701.4	18,157.9	-12.6	508,961.0	525,437.7	2.6	4,846.7	4,741.6	-17.5
44	nov-05	489,426.6	507,767.9	3.0	18,098.7	18,157.9	-12.6	507,525.3	525,437.7	2.6	4,841.6	4,741.6	-17.5
45	nov-12	490,751.3	507,767.9	3.0	17,402.5	18,157.9	-12.6	508,153.8	525,437.7	2.6	4,781.0	4,741.6	-17.5
46	nov-19	491,541.3	507,767.9	3.0	17,246.7	18,157.9	-12.6	508,788.1	525,437.7	2.6	4,725.3	4,741.6	-17.5
47	nov-26	492,554.3	507,767.9	3.0	16,819.4	18,157.9	-12.6	509,373.7	525,437.7	2.6	4,657.2	4,741.6	-17.5
48	dic-03	492,194.4	507,767.9	3.0	15,852.8	18,157.9	-12.6	508,047.1	525,437.7	2.6	4,571.8	4,741.6	-17.5
49	dic-10	492,495.4	507,767.9	3.0	15,346.2	18,157.9	-12.6	507,841.7	525,437.7	2.6	4,469.6	4,741.6	-17.5
50	dic-17	493,081.3	507,767.9	3.0	15,227.5	18,157.9	-12.6	508,308.8	525,437.7	2.6	4,452.2	4,741.6	-17.5
51	dic-24	494,331.2	507,767.9	3.0	15,358.6	18,157.9	-12.6	509,689.8	525,437.7	2.6	4,396.0	4,741.6	-17.5
52	dic-31	492,537.0	507,767.9	3.0	14,619.6	18,157.9	-12.6	507,156.6	525,437.7	2.6	4,259.2	4,741.6	-17.5

<sup>1</sup> Corresponde a Cartera Ajustada. No incluye la cartera de las entidades financieras especiales (EFE).

Fuente: Formato 281 de la Superintendencia Financiera.

**CUADRO 2**  
**Evolucion de la Cartera Bruta por Modalidad<sup>1</sup>**

Semana	Fecha	Comercial <sup>2</sup> MM\$						Consumo <sup>3</sup> MM\$						Microcrédito MM\$						Hipotecaria <sup>4</sup> MM\$		
		Moneda Legal			Moneda Extranjera			Moneda Legal			Moneda Extranjera			Moneda Legal			Moneda Extranjera			Moneda Legal		
		2021	2020	Var. % Anual	2021	2020	Var. % Anual	2021	2020	Var. % Anual	2021	2020	Var. % Anual	2021	2020	Var. % Anual	2021	2020	Var. % Anual	2021	2020	Var. % Anual
1	ene-08	229,588.9	242,243.0	5.5	16,043.0	14,401.7	-10.2	155,304.3	158,492.1	2.1	654.5	451.8	-31.0	13,106.6	13,282.9	1.3	0.4	0.3	-14.8	71,687.1	75,620.5	5.5
2	ene-15	229,970.3	241,771.6	5.1	16,141.4	14,399.3	-10.8	155,645.5	158,372.2	1.8	652.1	453.7	-30.4	13,120.3	13,270.9	1.1	0.4	0.3	-16.3	71,769.1	75,595.0	5.3
3	ene-22	229,858.2	242,049.2	5.3	16,193.3	14,749.4	-8.9	156,329.4	158,470.4	1.4	667.9	462.4	-30.8	13,168.6	13,300.5	1.0	0.4	0.3	-16.3	71,844.3	75,650.1	5.3
4	ene-29	228,918.9	242,094.1	5.8	16,513.0	15,102.4	-8.5	157,097.1	159,004.1	1.2	678.9	470.3	-30.7	13,248.7	13,369.7	0.9	0.3	0.3	-7.0	72,025.1	75,808.7	5.3
5	feb-05	229,107.0	241,898.3	5.6	16,600.7	15,148.5	-8.7	156,925.0	158,660.3	1.1	665.4	459.7	-30.9	13,194.7	13,361.4	1.3	0.4	0.3	-21.5	72,023.0	75,752.3	5.2
6	feb-12	231,505.6	243,584.1	5.2	16,601.0	15,063.9	-9.3	157,684.8	159,111.2	0.9	660.7	458.5	-30.6	13,197.5	13,383.8	1.4	0.4	0.3	-21.5	72,120.0	75,954.2	5.3
7	feb-19	231,516.8	244,292.4	5.5	16,951.4	15,345.3	-9.5	158,259.4	159,475.8	0.8	652.9	455.8	-30.2	13,236.8	13,390.2	1.2	0.4	0.3	-21.0	72,242.2	76,256.8	5.6
8	feb-26	231,576.7	244,072.7	5.4	17,575.1	15,631.9	-11.1	159,213.3	159,836.4	0.4	680.0	463.8	-31.8	13,306.6	13,459.3	1.1	0.4	0.3	-18.1	72,505.9	76,593.4	5.6
9	mar-05	231,655.0	243,674.8	5.2	17,921.8	15,464.6	-13.7	158,903.3	159,662.0	0.5	675.3	461.3	-31.7	13,250.1	13,442.6	1.5	0.4	0.3	-18.7	72,472.9	76,610.0	5.7
10	mar-12	232,948.6	243,521.3	4.5	21,129.5	15,230.3	-27.9	159,415.6	160,149.6	0.5	732.5	459.3	-37.3	13,241.7	13,447.8	1.6	0.4	0.3	-22.4	72,565.2	76,736.7	5.7
11	mar-19	236,471.5	244,155.8	3.2	22,256.4	15,167.5	-31.9	159,840.1	160,559.6	0.5	729.7	453.7	-37.8	13,258.6	13,472.4	1.6	0.4	0.3	-25.5	72,651.5	76,910.8	5.9
12	mar-26	239,372.1	244,502.6	2.1	23,060.6	15,703.8	-31.9	159,544.6	161,130.0	1.0	719.1	476.1	-33.8	13,261.9	13,507.6	1.9	0.4	0.3	-25.7	72,617.9	77,067.9	6.1
13	abr-02	242,179.0	244,572.7	1.0	23,057.0	15,871.4	-31.2	159,050.8	160,707.0	1.0	702.3	486.6	-30.7	13,217.0	13,534.8	2.4	0.5	0.3	-41.3	72,652.7	77,234.6	6.3
14	abr-09	244,086.1	244,713.9	0.3	22,433.3	15,700.3	-30.0	158,648.7	160,296.6	1.0	678.0	492.2	-27.4	13,200.5	13,481.0	2.1	0.4	0.3	-42.7	72,657.2	77,305.9	6.4
15	abr-16	245,291.4	245,001.3	-0.1	23,192.4	15,540.3	-33.0	158,117.6	160,601.0	1.6	682.8	483.8	-29.1	13,163.0	13,477.9	2.4	0.7	0.2	-70.0	72,654.1	77,451.7	6.6
16	abr-23	246,359.1	245,777.0	-0.2	23,791.7	15,905.6	-33.1	157,646.5	161,022.0	2.1	690.4	498.0	-27.9	13,138.9	13,510.6	2.8	0.7	0.2	-70.2	72,670.7	77,642.1	6.8
17	abr-30	247,863.6	246,004.4	-0.8	23,071.4	16,362.8	-29.1	157,177.3	161,306.1	2.6	668.2	526.8	-21.2	13,097.4	13,546.0	3.4	0.8	0.2	-74.0	72,708.2	77,976.0	7.2
18	may-07	248,522.1	246,639.0	-0.8	22,636.6	16,645.3	-26.5	156,338.1	160,773.8	2.8	643.8	543.3	-15.6	13,056.6	13,494.3	3.4	0.8	0.2	-74.2	72,700.5	78,026.2	7.3
19	may-14	249,568.1	247,619.6	-0.8	22,947.5	16,477.6	-28.2	156,129.1	161,013.5	3.1	642.1	544.8	-15.2	13,049.5	13,471.6	3.2	0.8	0.2	-75.0	72,707.8	78,142.2	7.5
20	may-21	250,134.4	248,109.8	-0.8	22,116.6	16,795.3	-24.1	155,850.8	161,270.5	3.5	606.6	556.9	-8.2	13,023.6	13,456.5	3.3	0.8	0.2	-73.7	72,756.3	78,255.3	7.6
21	may-28	251,174.8	249,046.9	-0.8	21,736.3	16,959.0	-22.0	155,655.7	161,344.3	3.7	595.6	574.3	-3.6	13,019.5	13,500.7	3.7	0.8	0.1	-82.0	72,899.3	78,500.7	7.7
22	jun-04	251,637.0	248,667.9	-1.2	20,561.7	16,348.1	-20.5	155,050.8	161,363.5	4.1	559.4	550.3	-1.6	12,974.4	13,496.1	4.0	0.8	0.2	-75.8	72,945.8	78,758.5	8.0
23	jun-11	251,677.7	249,250.8	-1.0	21,499.9	16,118.6	-25.0	154,912.3	161,743.7	4.4	585.1	561.6	-4.0	12,950.4	13,467.2	4.0	0.8	0.2	-80.3	73,040.2	78,864.5	8.0
24	jun-18	251,708.6	249,877.6	-0.7	21,357.3	16,953.1	-20.6	155,017.9	162,146.1	4.6	575.2	590.8	2.7	12,942.2	13,463.6	4.0	0.8	0.2	-78.9	73,106.9	78,991.8	8.0
25	jun-25	251,395.9	250,502.0	-0.4	21,320.6	16,903.9	-20.7	155,109.2	162,567.8	4.8	580.8	609.4	4.9	12,946.6	13,495.0	4.2	0.8	0.1	-85.2	73,139.7	79,215.4	8.3
26	jul-02	251,396.7	251,237.2	-0.1	20,505.1	17,116.5	-16.5	154,586.2	162,659.9	5.2	554.0	621.7	12.2	12,940.9	13,510.9	4.4	0.8	0.1	-84.6	73,207.3	79,561.5	8.7
27	jul-09	250,579.9	251,436.3	0.3	20,239.8	17,511.0	-13.5	154,438.7	162,712.2	5.4	544.0	646.8	18.9	12,926.5	13,481.4	4.3	0.8	0.1	-84.3	73,224.7	79,649.9	8.8
28	jul-16	250,234.9			20,229.2			154,319.5			538.0			12,926.7			0.8			73,270.5		
29	jul-23	249,922.4			20,355.1			154,485.9			543.5			12,941.3			0.7			73,298.6		
30	jul-30	249,277.4			20,110.8			154,509.0			544.6			12,938.7			0.7			73,421.1		
31	ago-06	248,272.1			20,000.3			153,899.6			542.9			12,891.9			0.7			73,399.3		
32	ago-13	247,809.9			19,909.7			153,850.8			540.6			12,881.9			0.7			73,422.9		
33	ago-20	247,712.0			19,969.0			153,914.9			533.8			12,893.8			0.7			73,459.4		
34	ago-27	247,743.1			19,604.3			153,998.1			520.5			12,936.9			0.7			73,535.9		
35	sep-03	247,620.6			19,020.0			153,757.7			500.4			12,954.2			0.7			73,626.3		
36	sep-10	247,505.0			18,918.6			153,962.0			503.4			12,969.2			0.7			73,668.4		
37	sep-17	247,525.4			18,643.5			154,171.7			495.3			12,994.7			0.7			73,738.1		
38	sep-24	247,001.6			19,232.2			154,709.3			516.0			13,043.6			0.7			73,801.7		
39	oct-01	246,456.2			19,041.5			155,018.3			509.9			13,008.8			0.7			73,910.7		
40	oct-08	245,329.2			18,501.1			154,948.7			503.5			13,016.0			0.6			73,904.3		
41	oct-15	245,293.1			18,482.4			155,244.3			500.9			13,025.6			0.6			73,961.6		
42	oct-22	245,481.4			18,029.9			155,967.2			493.8			13,078.6			0.5			74,081.0		
43	oct-29	245,665.0			18,195.9			156,912.9			504.9			13,249.1			0.5			74,432.7		
44	nov-05	245,308.9			17,612.0			156,479.1			486.1			13,211.3			0.5			74,427.3		
45	nov-12	246,017.5			16,928.8			156,996.9			473.2			13,233.8			0.4			74,503.1		
46	nov-19	246,360.3			16,776.3			157,345.3			470.0			13,253.3			0.4			74,582.4		
47	nov-26	246,049.8			16,347.0			158,407.6			472.0			13,321.9			0.4			74,775.1		
48	dic-03	245,559.7			15,393.8			158,346.2			458.5			13,308.2			0.4			74,980.3		
49	dic-10	245,508.1			14,887.4			158,614.3			458.4			13,310.8			0.3			75,062.3		
50	dic-17	245,694.5			14,781.3			158,783.7			445.9			13,351.6			0.3			75,251.6		
51	dic-24	246,156.1			14,906.3			159,289.7			452.0			13,386.1			0.3			75,499.2		
52	dic-31	243,956.8			14,172.1			159,515.6			447.2			13,360.8			0.3			75,703.9		

1 Corresponde a Cartera Ajustada. No incluye la cartera de las entidades financieras especiales (EFE).

2/ Incluye ajuste por leasing operativo

3/ Incluye tarjetas de crédito y avances de todos los plazos.

4/ Corresponde a créditos otorgados para adquisición de vivienda, incluye los ajustes de titularización de cartera hipotecaria y por ventas de cartera para manejo a través de derechos fiduciarios.

Fuente: Formato 281 de la Superintendencia Financiera.

**CUADRO 3**  
**Desembolsos y Tasas de Interés Cartera Comercial <sup>1</sup>**  
**Moneda Legal**

Semana	Fecha 2021	Comercial <sup>2</sup>				Ordinario				Preferencial				Tesorería			
		Desembolsos MM\$		Tasa de interés % <sup>3</sup>		Desembolsos MM\$		Tasa de interés % <sup>3</sup>		Desembolsos MM\$		Tasa de interés % <sup>3</sup>		Desembolsos MM\$		Tasa de interés % <sup>3</sup>	
		2020	2021	2020	2021	2020	2021	2020	2021	2020	2021	2020	2021	2020	2021	2020	2021
1	ene-08	1,563.7	2,043.3	8.85	6.64	726.0	645.9	10.37	8.07	802.6	1,011.4	7.51	4.33	35.1	386.0	7.97	10.31
2	ene-15	2,381.8	1,981.2	9.11	6.62	1,284.4	769.4	10.25	7.56	1,027.6	1,049.0	7.78	5.99	69.8	162.8	7.79	6.30
3	ene-22	3,014.7	2,887.8	8.27	6.36	1,286.6	1,099.6	10.15	7.68	1,671.0	1,669.5	6.88	5.36	57.1	118.7	6.99	8.30
4	ene-29	3,571.5	2,882.7	8.72	6.25	1,729.0	1,350.9	10.31	7.71	1,762.8	1,429.4	7.21	4.73	79.7	102.4	7.33	8.18
5	feb-05	2,196.2	1,831.6	9.03	6.64	1,246.2	932.0	10.20	7.84	934.9	831.6	7.49	5.11	15.1	68.0	8.08	9.02
6	feb-12	4,764.5	3,816.6	8.06	5.44	2,304.1	1,954.1	9.41	6.29	2,414.2	1,682.2	6.78	4.35	46.3	180.2	7.52	6.45
7	feb-19	3,209.8	3,180.9	8.31	5.91	1,524.0	1,266.1	9.95	7.36	1,654.6	1,811.5	6.82	4.75	31.2	103.2	7.52	8.36
8	feb-26	4,516.6	3,542.7	8.39	5.95	2,182.7	1,580.7	9.68	7.61	2,218.7	1,847.9	7.21	4.41	115.2	114.2	6.75	7.75
9	mar-05	2,374.3	2,682.6	8.87	6.15	1,325.9	1,029.8	10.06	7.48	1,021.3	1,463.5	7.32	4.70	27.1	189.2	9.29	10.12
10	mar-12	3,787.9	2,294.2	8.25	6.22	1,769.1	1,079.8	9.42	7.51	1,875.0	1,045.7	7.08	4.75	143.8	168.7	9.08	7.07
11	mar-19	6,534.7	3,013.9	7.90	5.96	1,984.0	1,320.8	9.34	7.26	4,385.9	1,462.0	7.24	4.66	164.7	231.1	8.21	6.78
12	mar-26	4,635.7	3,071.7	8.01	5.50	1,679.7	1,225.9	9.07	6.94	2,927.4	1,731.3	7.41	4.42	28.5	114.6	7.32	6.41
13	abr-02	4,963.8	3,316.9	8.16	5.46	1,464.0	1,272.8	9.51	7.22	3,450.9	2,002.8	7.59	4.30	49.0	41.2	8.15	7.71
14	abr-09	2,865.6	2,635.4	8.41	5.30	622.5	1,153.7	9.41	6.70	2,113.6	1,320.1	8.16	3.93	129.5	161.6	7.65	6.41
15	abr-16	2,623.9	2,757.2	8.13	6.02	1,035.8	1,215.6	9.22	7.27	1,542.1	1,365.7	7.44	4.79	46.0	175.9	6.61	6.90
16	abr-23	2,543.2	3,168.0	8.13	5.64	1,138.1	1,333.6	9.08	6.96	1,369.6	1,681.8	7.36	4.46	35.5	152.6	6.91	7.16
17	abr-30	2,907.8	4,231.7	8.20	5.47	1,224.1	1,795.5	9.14	6.92	1,670.1	2,265.3	7.52	4.23	13.6	170.8	7.68	6.74
18	may-07	1,999.7	2,806.4	8.94	5.33	1,159.8	887.7	10.08	7.10	827.9	1,834.9	7.38	4.34	12.0	83.8	6.62	8.14
19	may-14	1,952.0	3,166.4	8.59	5.16	1,018.2	1,212.5	9.46	6.74	931.7	1,747.9	7.64	3.98	2.1	206.1	10.51	5.88
20	may-21	1,893.9	2,743.0	8.34	5.34	1,001.4	1,045.2	9.41	6.83	870.8	1,632.0	7.15	4.28	21.8	65.9	6.53	8.16
21	may-28	2,118.6	3,948.1	8.40	5.67	1,169.4	1,646.1	9.19	6.91	943.1	2,108.8	7.42	4.67	6.1	193.1	7.04	5.91
22	jun-04	2,105.3	2,774.7	8.23	6.09	1,200.5	1,197.2	8.88	7.25	881.4	1,470.1	7.29	5.07	23.4	107.4	10.08	7.18
23	jun-11	1,848.9	2,897.0	8.03	5.77	1,026.3	991.6	9.11	7.33	731.4	1,736.4	6.56	4.81	91.2	169.0	7.58	6.43
24	jun-18	1,669.6	2,905.9	8.17	5.99	988.5	1,113.1	8.93	7.31	653.1	1,701.5	6.95	4.98	28.0	91.4	10.09	8.81
25	jun-25	2,064.9	3,416.2	7.99	5.80	1,288.4	1,494.1	8.63	6.86	738.4	1,769.8	6.80	4.72	38.1	152.3	9.12	7.89
26	jul-02	2,138.8	3,968.2	7.76	5.89	1,125.9	1,700.7	8.73	7.25	979.2	2,115.4	6.58	4.68	33.7	152.2	9.96	7.34
27	jul-09	<b>1,822.5</b>	<b>2,250.3</b>	<b>7.65</b>	<b>5.74</b>	<b>906.3</b>	<b>899.4</b>	<b>9.07</b>	<b>7.39</b>	<b>836.8</b>	<b>1,265.4</b>	<b>6.09</b>	<b>4.39</b>	<b>79.3</b>	<b>85.5</b>	<b>7.77</b>	<b>8.39</b>
28	jul-16	1,751.9		7.92		931.4		8.89		781.4		6.71		39.0		9.14	
29	jul-23	1,607.3		7.58		765.9		8.98		792.7		6.09		48.7		9.64	
30	jul-30	2,880.9		7.30		1,313.0		8.71		1,475.7		6.04		92.2		7.23	
31	ago-06	1,514.8		7.49		824.8		8.52		639.3		6.02		50.6		9.27	
32	ago-13	1,856.0		7.34		948.5		8.44		845.3		5.96		62.2		9.29	
33	ago-20	2,214.3		6.68		841.1		8.46		1,296.6		5.40		76.6		8.85	
34	ago-27	3,416.8		6.77		1,480.4		8.49		1,844.5		5.31		91.9		8.24	
35	sep-03	2,709.9		7.34		1,493.1		8.61		1,154.1		5.59		62.7		8.98	
36	sep-10	2,426.9		6.85		1,212.4		8.54		1,151.1		4.99		63.3		8.30	
37	sep-17	3,535.4		6.43		1,362.2		8.15		2,089.0		5.22		84.1		8.74	
38	sep-24	3,293.4		6.19		1,447.4		8.02		1,768.9		4.60		77.0		8.34	
39	oct-01	3,500.7		6.23		1,566.7		7.65		1,851.9		4.93		82.1		8.38	
40	oct-08	1,953.3		6.46		966.4		7.74		922.0		4.95		64.9		8.96	
41	oct-15	2,054.7		6.73		1,179.3		7.57		815.6		5.35		59.8		9.03	
42	oct-22	2,703.5		6.35		1,190.3		7.76		1,445.1		5.12		68.2		7.81	
43	oct-29	4,377.0		6.48		1,919.2		7.59		2,357.9		5.54		100.0		7.42	
44	nov-05	2,285.8		5.91		980.1		7.70		1,223.8		4.34		81.8		7.90	
45	nov-12	3,211.2		6.26		1,761.3		7.21		1,361.0		4.88		88.9		8.61	
46	nov-19	2,215.7		6.24		1,114.6		7.09		1,023.3		5.17		77.7		8.06	
47	nov-26	3,145.2		6.33		1,624.3		7.43		1,405.6		4.94		115.3		7.66	
48	dic-03	3,089.2		6.23		1,568.0		7.57		1,420.7		4.64		100.5		7.98	
49	dic-10	2,949.0		5.96		1,160.6		7.36		1,673.0		4.91		115.3		7.14	
50	dic-17	3,799.3		5.98		1,930.0		7.12		1,773.4		4.66		95.8		7.38	
51	dic-24	4,290.1		5.54		1,425.0		7.25		2,741.2		4.56		123.9		7.37	
52	dic-31	3,908.0		6.02		1,391.1		7.46		2,352.4		5.16		164.5		6.18	

1/ Incluye leasing financiero

2/ Promedio ponderado por monto de las tasa de los créditos ordinarios, de tesorería y preferenciales. No incluye construcción de vivienda.

3/ Promedio ponderado por monto

Fuente: Formato 088 de la Superintendencia Financiera.

CUADRO 4

Desembolsos y Tasas de Interés Cartera de Consumo y Tarjeta de crédito <sup>1</sup>

Moneda Legal

Semana	Fecha	Consumo <sup>2</sup>				Tarjetas de Crédito <sup>3</sup>			
		Desembolsos MM\$		Tasa de interés % <sup>4</sup>		Desembolsos MM\$		Tasa de interés % <sup>4</sup>	
		2020	2021	2020	2021	2020	2021	2020	2021
1	ene-08	1,042	936	16.99	15.00	683	487	25.89	23.97
2	ene-15	1,581	882	16.63	15.47	764	434	25.61	23.90
3	ene-22	1,848	1,412	15.88	14.75	760	499	25.46	23.78
4	ene-29	2,790	2,056	15.35	14.17	740	517	25.36	23.67
5	feb-05	1,801	1,430	16.09	14.66	724	539	25.71	24.07
6	feb-12	2,090	1,661	15.95	14.38	710	525	25.48	24.09
7	feb-19	2,185	1,820	15.83	14.14	727	527	25.48	24.13
8	feb-26	3,069	2,841	14.99	13.26	730	577	25.27	24.13
9	mar-05	1,840	1,765	15.83	13.84	753	583	25.38	24.12
10	mar-12	1,955	1,867	15.97	13.92	718	547	24.87	24.17
11	mar-19	1,865	1,910	15.84	13.62	716	559	24.61	24.22
12	mar-26	838	2,061	15.47	13.55	293	531	22.89	24.26
13	abr-02	774	1,785	15.83	13.38	301	455	22.26	24.16
14	abr-09	229	1,594	16.50	14.05	218	537	22.46	24.00
15	abr-16	309	1,923	16.53	13.82	277	495	23.86	23.77
16	abr-23	574	1,945	18.17	13.49	300	509	24.68	23.85
17	abr-30	501	2,553	16.01	13.08	276	500	24.75	23.71
18	may-07	386	1,289	15.29	13.69	344	485	24.72	23.90
19	may-14	466	1,561	15.18	13.88	328	560	24.68	23.83
20	may-21	576	1,413	15.17	13.88	362	591	24.58	24.03
21	may-28	855	2,072	14.78	13.44	330	622	24.47	23.85
22	jun-04	628	1,926	15.17	13.79	371	628	24.60	23.88
23	jun-11	722	1,370	15.12	14.26	384	609	24.60	24.00
24	jun-18	689	1,496	15.02	14.18	482	661	24.65	23.93
25	jun-25	902	1,983	14.78	13.70	458	709	24.67	23.81
26	jul-02	838	2,417	14.98	13.78	461	735	24.89	23.75
<b>27</b>	<b>jul-09</b>	<b>751</b>	<b>1,326</b>	<b>15.28</b>	<b>14.71</b>	<b>474</b>	<b>674</b>	<b>25.28</b>	<b>23.93</b>
28	jul-16	819		15.18		414		25.15	
29	jul-23	855		14.97		397		25.68	
30	jul-30	1,463		14.63		403		25.53	
31	ago-06	661		15.72		366		25.70	
32	ago-13	934		15.45		439		25.59	
33	ago-20	942		15.08		413		25.83	
34	ago-27	1,478		14.69		431		25.65	
35	sep-03	1,377		14.81		464		25.79	
36	sep-10	1,206		15.02		466		25.61	
37	sep-17	1,384		14.63		467		25.54	
38	sep-24	1,738		14.17		473		25.35	
39	oct-01	1,950		14.08		533		25.43	
40	oct-08	1,321		14.75		508		25.52	
41	oct-15	1,273		14.64		465		25.57	
42	oct-22	1,821		14.17		531		25.20	
43	oct-29	2,380		13.82		500		25.15	
44	nov-05	1,077		14.74		494		24.17	
45	nov-12	1,637		14.33		538		23.51	
46	nov-19	1,397		14.35		527		23.42	
47	nov-26	2,121		13.87		902		23.14	
48	dic-03	1,868		14.11		710		23.68	
49	dic-10	1,193		14.68		577		24.10	
50	dic-17	1,751		14.26		682		23.53	
51	dic-24	1,502		13.92		622		23.67	
52	dic-31	1,374		13.96		452		23.90	

1/ Incluye leasing financiero.

2/ Incluye créditos en pesos y en UVR.

3/ Promedio ponderado por monto. No incluye avances ni compras a 1 mes.

4/ Corresponde al promedio ponderado por monto de la tasa de los desembolsos en pesos y en UVR. Antes de realizar el promedio ponderado, a la tasa de interés de los créditos en UVR se les sumó la variación anual de la UVR de la respectiva semana.

Fuente: Formato 088 de la Superintendencia Financiera.

CUADRO 5

Desembolsos y Tasas de Interés Cartera de Microcrédito e Hipotecaria<sup>1</sup>

Moneda Legal

Semana	Fecha 2021	Microcrédito				Hipotecaria <sup>2</sup>							
		Desembolsos MM\$		Tasa de interés % <sup>3</sup>		Construcción				Adquisición			
		2020	2021	2020	2021	Desembolsos MM\$		Tasa de interés % <sup>4</sup>		Desembolsos MM\$		Tasa de interés % <sup>4</sup>	
						2020	2021	2020	2021	2020	2021	2020	2021
1	ene-08	73	62	37.99	38.12	6	22	10.03	7.04	141	170	10.41	9.40
2	ene-15	139	84	38.16	38.67	31	25	9.25	6.94	256	141	10.32	9.27
3	ene-22	148	123	37.46	39.06	43	43	9.32	7.26	236	206	10.43	9.40
4	ene-29	209	160	36.36	37.47	67	49	9.94	7.87	493	461	10.44	9.45
5	feb-05	95	113	37.63	38.50	33	86	9.74	6.78	177	211	10.52	9.32
6	feb-12	144	122	37.47	39.40	59	32	9.15	6.57	231	388	10.50	9.41
7	feb-19	161	134	37.04	38.98	38	42	9.30	7.11	254	491	10.52	9.37
8	feb-26	173	175	35.97	37.66	72	40	8.96	8.14	441	631	10.42	9.08
9	mar-05	129	122	36.55	38.56	60	27	9.36	8.08	174	299	10.54	9.16
10	mar-12	143	136	37.38	38.44	61	44	9.05	7.17	234	334	10.44	9.08
11	mar-19	133	153	37.39	38.59	80	41	8.95	7.04	224	363	10.40	9.05
12	mar-26	24	129	31.86	38.09	64	50	9.23	6.53	99	321	10.37	9.12
13	abr-02	8	140	26.72	37.37	62	29	9.78	7.48	108	448	10.60	9.05
14	abr-09	3	83	22.36	39.06	7	29	10.12	7.50	28	268	10.13	9.11
15	abr-16	6	112	29.18	38.03	14	52	9.22	6.78	57	316	10.20	9.00
16	abr-23	7	138	31.24	38.20	25	33	9.54	7.63	83	367	10.46	8.96
17	abr-30	12	169	31.87	36.88	18	39	9.88	6.85	130	600	10.26	9.00
18	may-07	18	55	31.47	38.70	16	41	9.03	6.92	73	243	10.44	8.95
19	may-14	33	96	31.32	38.71	15	48	9.60	6.45	121	297	10.42	8.86
20	may-21	39	88	32.35	38.69	19	25	9.34	6.88	138	261	10.51	8.91
21	may-28	45	123	31.78	37.65	29	45	8.82	7.24	259	495	10.37	8.86
22	jun-04	39	108	32.84	37.38	27	33	9.56	7.35	157	483	10.48	8.85
23	jun-11	64	143	37.61	39.18	35	31	9.64	7.32	180	254	10.27	9.00
24	jun-18	72	93	38.62	38.77	28	22	9.90	7.54	141	256	10.46	8.88
25	jun-25	95	125	38.81	38.41	39	41	9.02	6.61	184	376	10.31	8.94
26	jul-02	101	131	38.65	36.75	47	49	8.77	6.76	178	608	10.28	8.82
27	jul-09	99	84	38.95	38.81	32	36	9.45	7.48	147	239	10.48	8.97
28	jul-16	96		38.57		42		8.27		162		10.31	
29	jul-23	81		38.78		34		8.71		126		10.34	
30	jul-30	123		37.75		54		8.15		311		10.29	
31	ago-06	48		38.46		33		7.95		110		10.38	
32	ago-13	88		39.83		45		8.26		154		10.18	
33	ago-20	82		38.07		36		7.65		146		10.30	
34	ago-27	140		36.72		46		7.84		254		10.31	
35	sep-03	137		35.83		56		8.02		249		10.20	
36	sep-10	136		37.76		54		7.98		161		10.12	
37	sep-17	142		37.31		39		8.67		207		10.07	
38	sep-24	146		37.10		54		7.17		201		10.06	
39	oct-01	147		36.73		72		7.76		351		9.88	
40	oct-08	119		38.67		28		7.72		166		9.93	
41	oct-15	111		38.44		38		7.41		174		9.86	
42	oct-22	149		38.39		46		7.17		237		9.96	
43	oct-29	179		37.32		62		7.15		548		9.78	
44	nov-05	89		36.50		21		7.98		160		9.82	
45	nov-12	131		37.85		41		7.84		219		9.79	
46	nov-19	112		37.73		37		7.26		216		9.74	
47	nov-26	168		37.18		41		7.74		423		9.60	
48	dic-03	151		37.11		41		7.86		441		9.60	
49	dic-10	112		37.87		53		7.48		249		9.58	
50	dic-17	144		38.11		57		7.81		406		9.50	
51	dic-24	104		37.55		39		7.44		389		9.42	
52	dic-31	89		36.93		17		8.05		494		9.39	

1/ Incluye leasing financiero.

2/ Incluye créditos en pesos y en UVR.

3/ Promedio ponderado por monto

4/ Corresponde al promedio ponderado por monto de la tasa de los desembolsos en pesos y en UVR. Antes de realizar el promedio ponderado, a la tasa de interés de los créditos en UVR se les sumó la variación anual de la UVR de la respectiva semana.

Fuente: Formato 088 de la Superintendencia Financiera.

GRAFICO 1

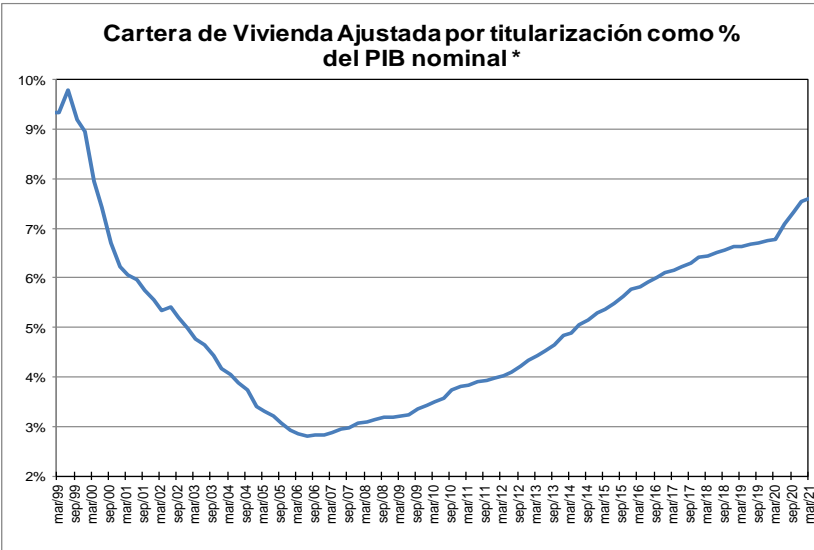
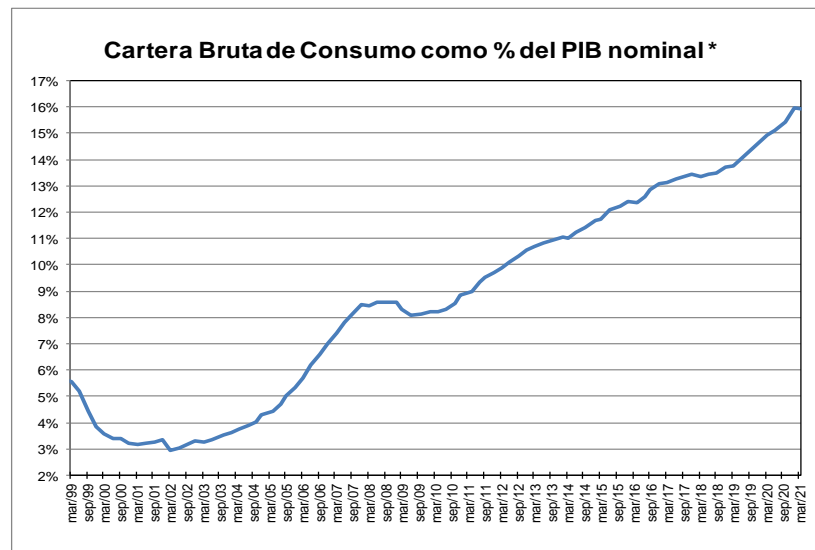
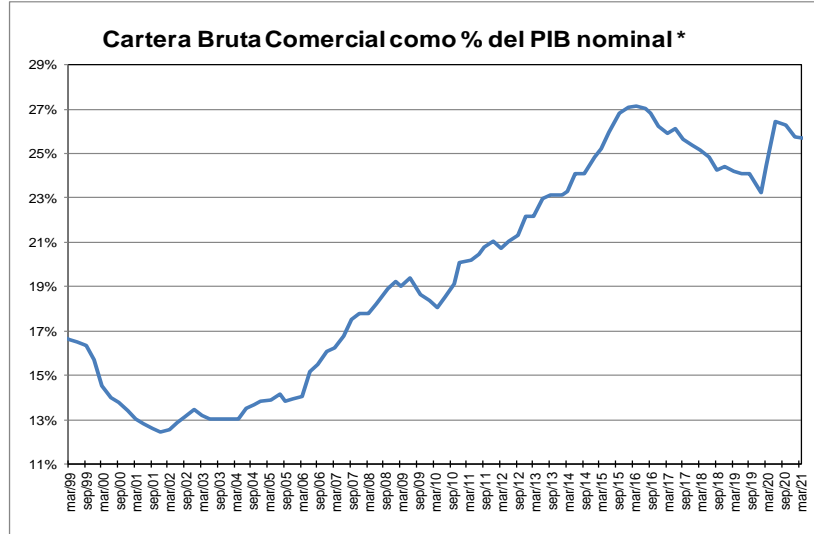
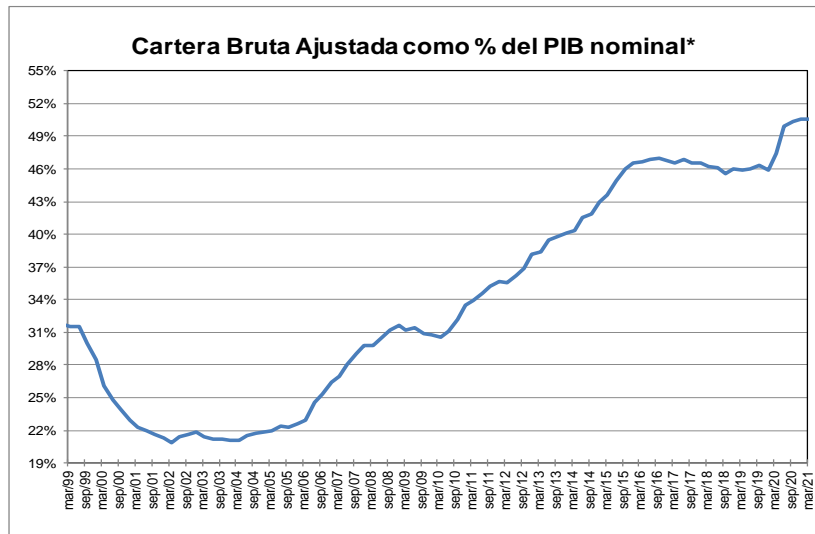

\* Corresponde a cartera en moneda total y no incluye la cartera de las entidades financieras especiales. El PIB se refiere al nominal sin desestacionalizar.

Fuente: A partir de 2002 Formato 281 de la Superintendencia financiera de Colombia y ajustes del BR. Antes balances mensuales.



**GRAFICO 2**  
**Cartera e Inversiones (brutas) / Total Activos \***  
**(Moneda Total)**

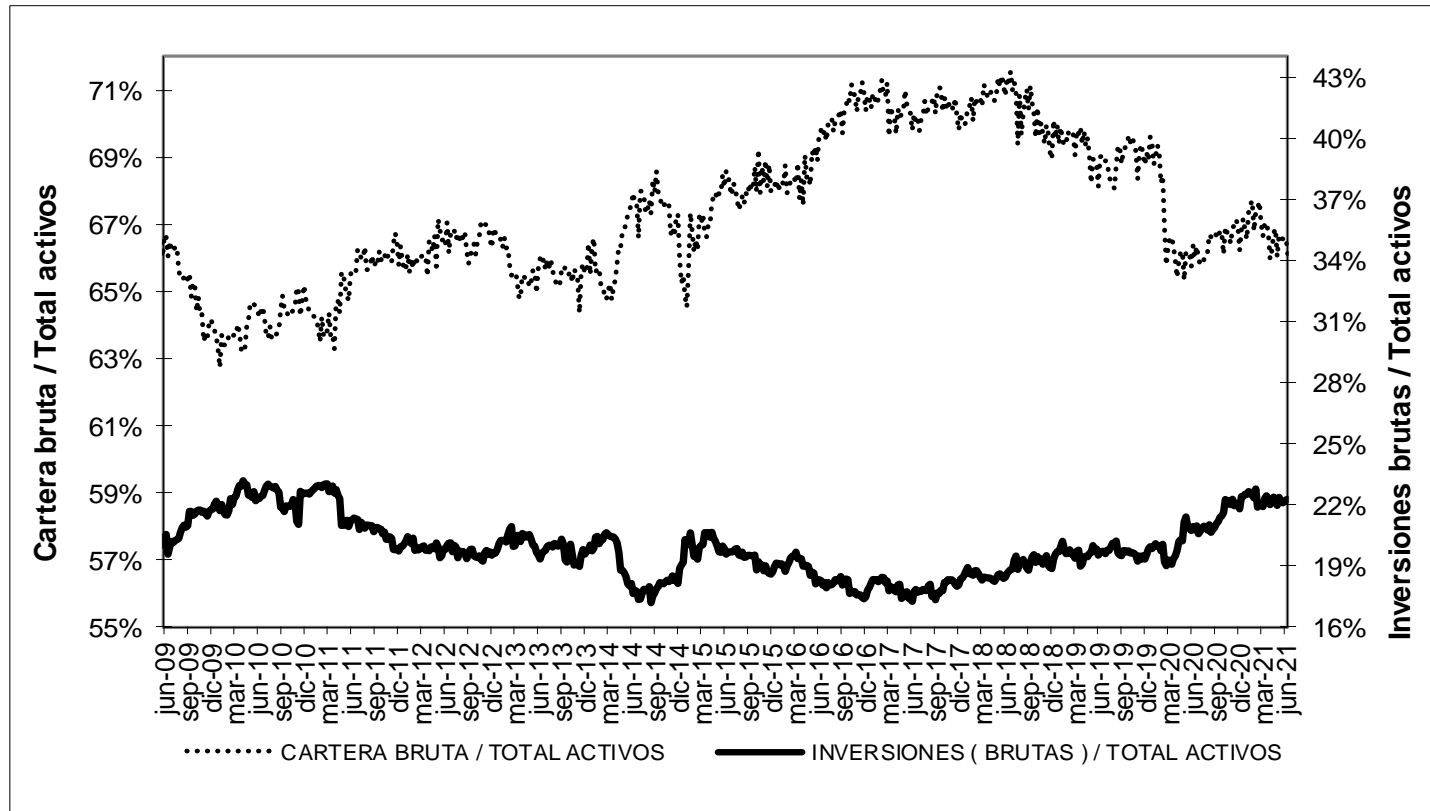

\* Sin entidades financieras especiales

Fuente: Banco de la República

## ANEXO 4. MERCADO CAMBIARIO

### Gráfico 1

#### TRM-Devaluación Año Corrido Anualizada y Año Completo

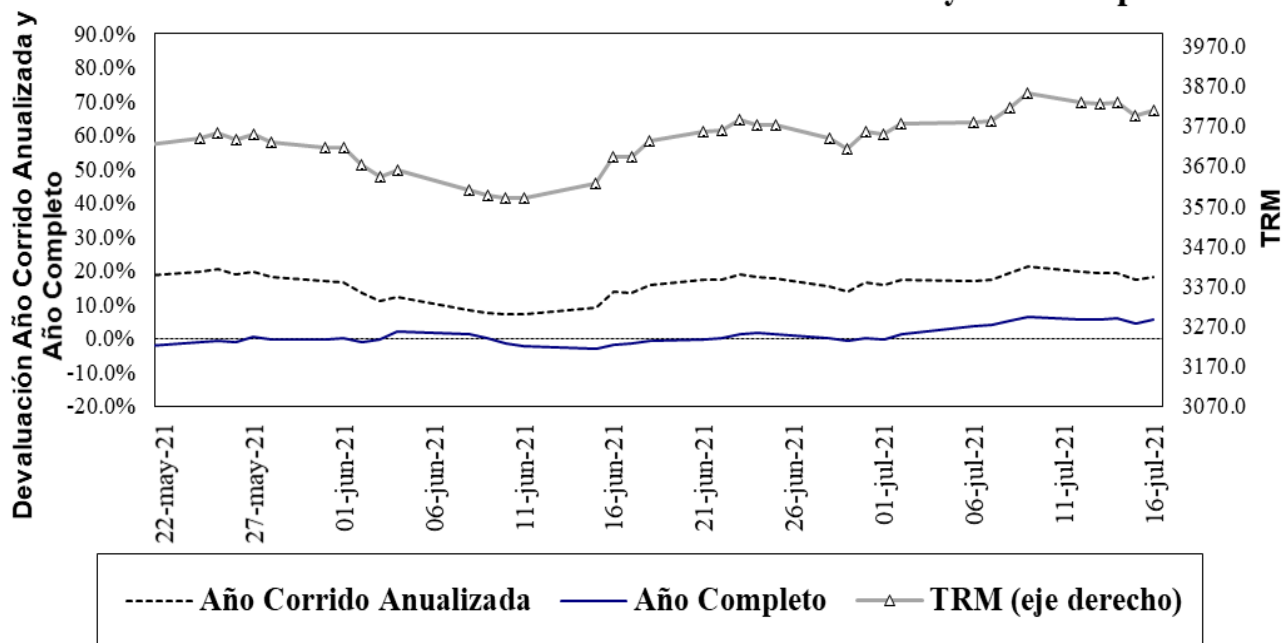

Fuente: Superfinanciera, Banco de la República

### Gráfico 2<sup>5</sup>

#### Índice de tasa de cambio real promedio

Promedio total-ponderaciones según promedios móviles de orden 12

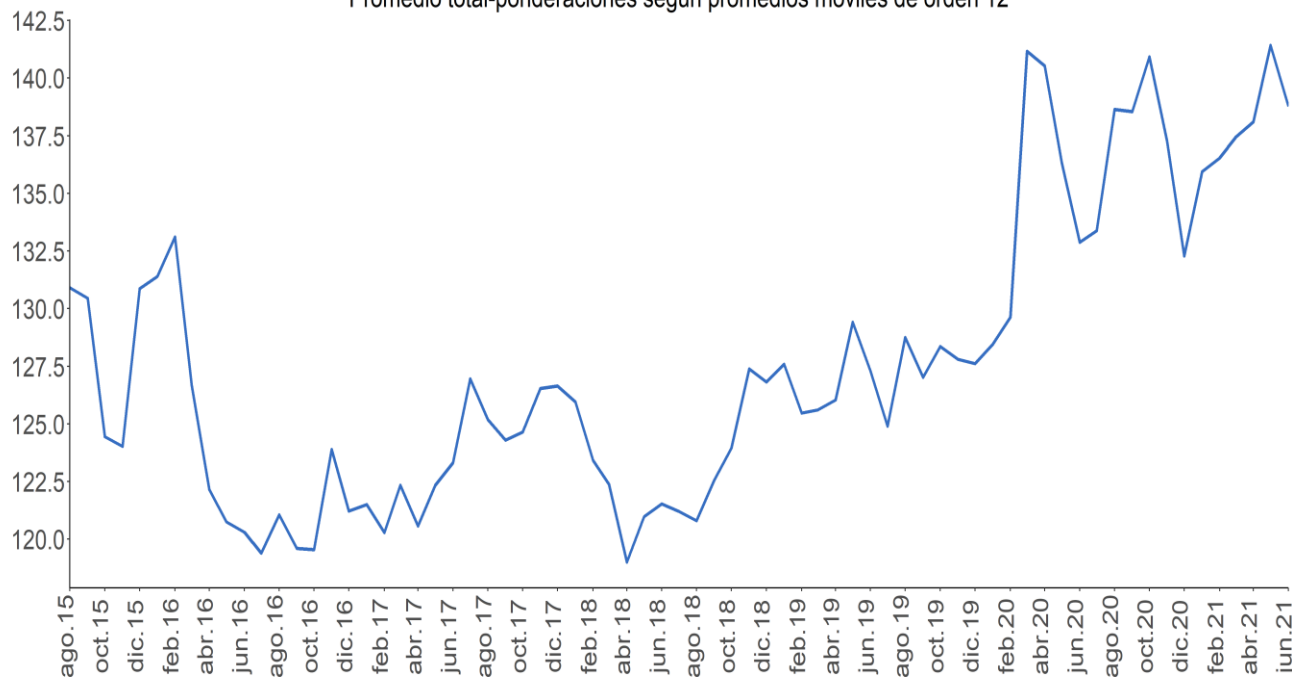

Fuente: Banco de la República.

<sup>5</sup> El índice de la tasa de cambio real (ITCR) es un precio relativo que compara el valor de una canasta de bienes para dos países distintos y los expresa en la misma moneda. Este cálculo se lleva a cabo mediante un promedio geométrico ponderado de los niveles de relación entre Colombia y sus principales socios comerciales.

**ANEXO 5: MERCADO FORWARD**

**Cuadro 3**

SALDOS DE OPERACIONES FORWARD												
millones de USD	SALDOS DE COMPRA DEL SF CON:				SALDOS DE VENTA DEL SF CON:				SALDOS NETOS DE COMPRA DEL SF CON: (compras-ventas)			SALDO COMPRAS NETAS SF
	Fondos Pensiones	Intragrupo y Offshore	Interbancario	Resto	Fondos Pensiones	Intragrupo y Offshore	Interbancario	Resto	Fondos Pensiones	Intragrupo y Offshore	Resto	
15-jun-21	\$ 9,643	\$ 11,765	\$ 13,645	\$ 4,955	\$ 2,419	\$ 17,269	\$ 13,645	\$ 8,106	\$ 7,224	-\$ 5,504	-\$ 3,151	-\$ 1,430
16-jun-21	\$ 9,423	\$ 11,789	\$ 13,417	\$ 5,054	\$ 2,271	\$ 17,094	\$ 13,417	\$ 8,047	\$ 7,152	-\$ 5,305	-\$ 2,993	-\$ 1,147
17-jun-21	\$ 9,204	\$ 11,212	\$ 13,094	\$ 4,803	\$ 2,380	\$ 16,502	\$ 13,094	\$ 7,890	\$ 6,824	-\$ 5,290	-\$ 3,088	-\$ 1,554
18-jun-21	\$ 9,449	\$ 11,572	\$ 13,385	\$ 4,873	\$ 2,508	\$ 17,264	\$ 13,385	\$ 7,831	\$ 6,941	-\$ 5,692	-\$ 2,958	-\$ 1,708
21-jun-21	\$ 8,979	\$ 11,635	\$ 13,284	\$ 4,919	\$ 2,077	\$ 17,669	\$ 13,284	\$ 7,901	\$ 6,902	-\$ 6,034	-\$ 2,982	-\$ 2,114
22-jun-21	\$ 9,231	\$ 11,358	\$ 13,192	\$ 4,988	\$ 2,235	\$ 17,502	\$ 13,192	\$ 7,907	\$ 6,996	-\$ 6,143	-\$ 2,918	-\$ 2,066
23-jun-21	\$ 9,242	\$ 11,399	\$ 13,579	\$ 4,940	\$ 2,127	\$ 17,600	\$ 13,579	\$ 7,851	\$ 7,115	-\$ 6,201	-\$ 2,911	-\$ 1,997
24-jun-21	\$ 9,168	\$ 11,216	\$ 13,661	\$ 4,853	\$ 2,121	\$ 17,383	\$ 13,661	\$ 7,767	\$ 7,047	-\$ 6,167	-\$ 2,914	-\$ 2,034
25-jun-21	\$ 9,198	\$ 11,990	\$ 13,418	\$ 4,872	\$ 2,124	\$ 17,955	\$ 13,418	\$ 7,597	\$ 7,075	-\$ 5,965	-\$ 2,725	-\$ 1,615
28-jun-21	\$ 9,232	\$ 11,702	\$ 13,042	\$ 5,021	\$ 1,807	\$ 17,836	\$ 13,042	\$ 7,540	\$ 7,425	-\$ 6,134	-\$ 2,518	-\$ 1,227
29-jun-21	\$ 9,331	\$ 11,917	\$ 13,176	\$ 5,024	\$ 1,982	\$ 18,191	\$ 13,176	\$ 7,387	\$ 7,349	-\$ 6,274	-\$ 2,363	-\$ 1,287
30-jun-21	\$ 9,631	\$ 12,105	\$ 13,205	\$ 5,013	\$ 1,991	\$ 18,352	\$ 13,205	\$ 7,380	\$ 7,639	-\$ 6,247	-\$ 2,366	-\$ 974
1-jul-21	\$ 9,680	\$ 11,288	\$ 13,081	\$ 5,093	\$ 1,950	\$ 18,133	\$ 13,081	\$ 7,406	\$ 7,730	-\$ 6,845	-\$ 2,312	-\$ 1,427
2-jul-21	\$ 9,700	\$ 11,608	\$ 13,071	\$ 5,012	\$ 1,866	\$ 18,469	\$ 13,071	\$ 7,421	\$ 7,834	-\$ 6,860	-\$ 2,409	-\$ 1,435
6-jul-21	\$ 9,511	\$ 11,390	\$ 12,758	\$ 5,078	\$ 1,835	\$ 18,274	\$ 12,758	\$ 7,517	\$ 7,676	-\$ 6,884	-\$ 2,439	-\$ 1,647
7-jul-21	\$ 9,617	\$ 11,267	\$ 12,883	\$ 5,174	\$ 1,904	\$ 18,579	\$ 12,883	\$ 7,481	\$ 7,713	-\$ 7,312	-\$ 2,306	-\$ 1,905
8-jul-21	\$ 9,607	\$ 11,124	\$ 12,712	\$ 5,232	\$ 1,915	\$ 18,724	\$ 12,712	\$ 7,379	\$ 7,693	-\$ 7,600	-\$ 2,148	-\$ 2,054
9-jul-21	\$ 9,991	\$ 11,472	\$ 12,932	\$ 5,306	\$ 2,312	\$ 19,033	\$ 12,932	\$ 7,413	\$ 7,678	-\$ 7,561	-\$ 2,108	-\$ 1,990
12-jul-21	\$ 10,459	\$ 11,662	\$ 13,154	\$ 5,369	\$ 2,702	\$ 19,517	\$ 13,154	\$ 7,376	\$ 7,757	-\$ 7,855	-\$ 2,007	-\$ 2,105
13-jul-21	\$ 10,481	\$ 11,518	\$ 13,467	\$ 5,383	\$ 2,651	\$ 19,385	\$ 13,467	\$ 7,423	\$ 7,830	-\$ 7,867	-\$ 2,041	-\$ 2,078
14-jul-21	\$ 10,374	\$ 11,476	\$ 13,481	\$ 5,307	\$ 2,657	\$ 19,322	\$ 13,481	\$ 7,399	\$ 7,717	-\$ 7,846	-\$ 2,092	-\$ 2,221
15-jul-21	\$ 9,090	\$ 11,475	\$ 12,911	\$ 5,125	\$ 1,583	\$ 19,207	\$ 12,911	\$ 7,107	\$ 7,508	-\$ 7,732	-\$ 1,982	-\$ 2,206

Fuente: Sistemas de negociación y registro de divisas. Cálculos: DOAM.

**Gráfico 1**  
**SALDOS DE COMPRA Y VENTA DE FORWARDS DE LOS IMC AL RESTO DE AGENTES**  
 (Excluye interbancario, FPC, intragrupo y offshore)

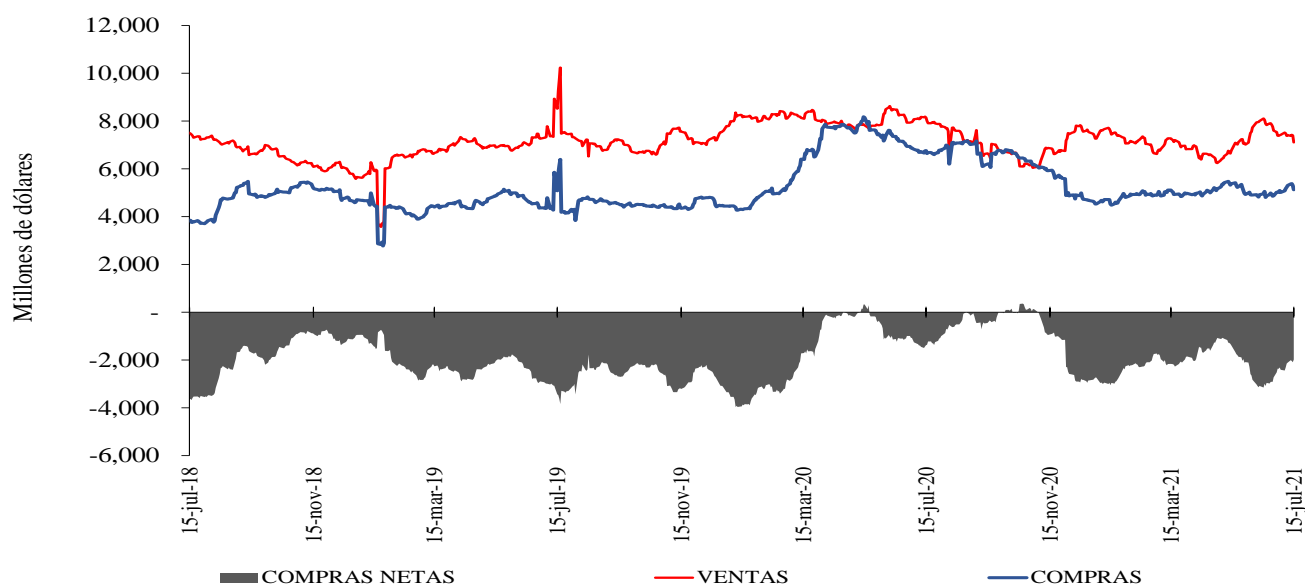

Fuente: Sistemas de negociación y registro de divisas. Cálculos: DOAM.

**Gráfico 2**

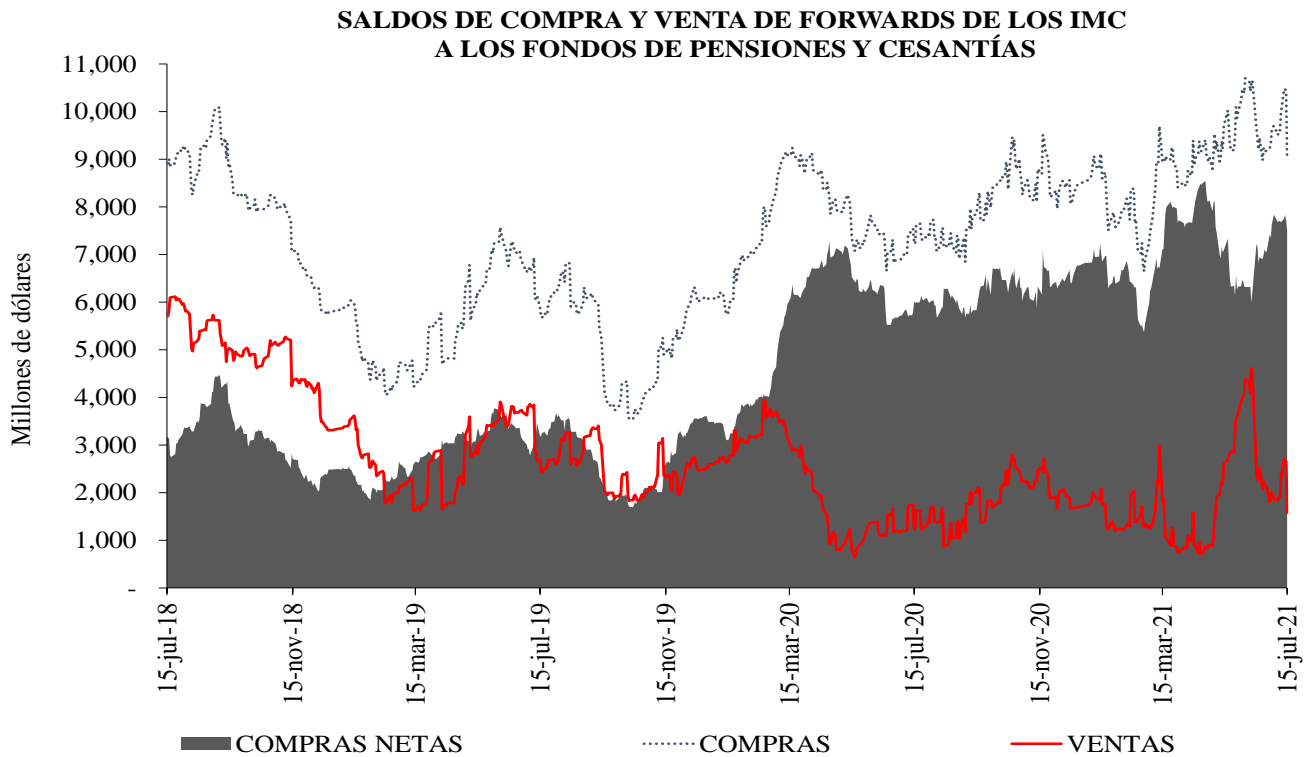

Fuente: Sistemas de negociación y registro de divisas. Cálculos: DOAM.

**Gráfico 3**

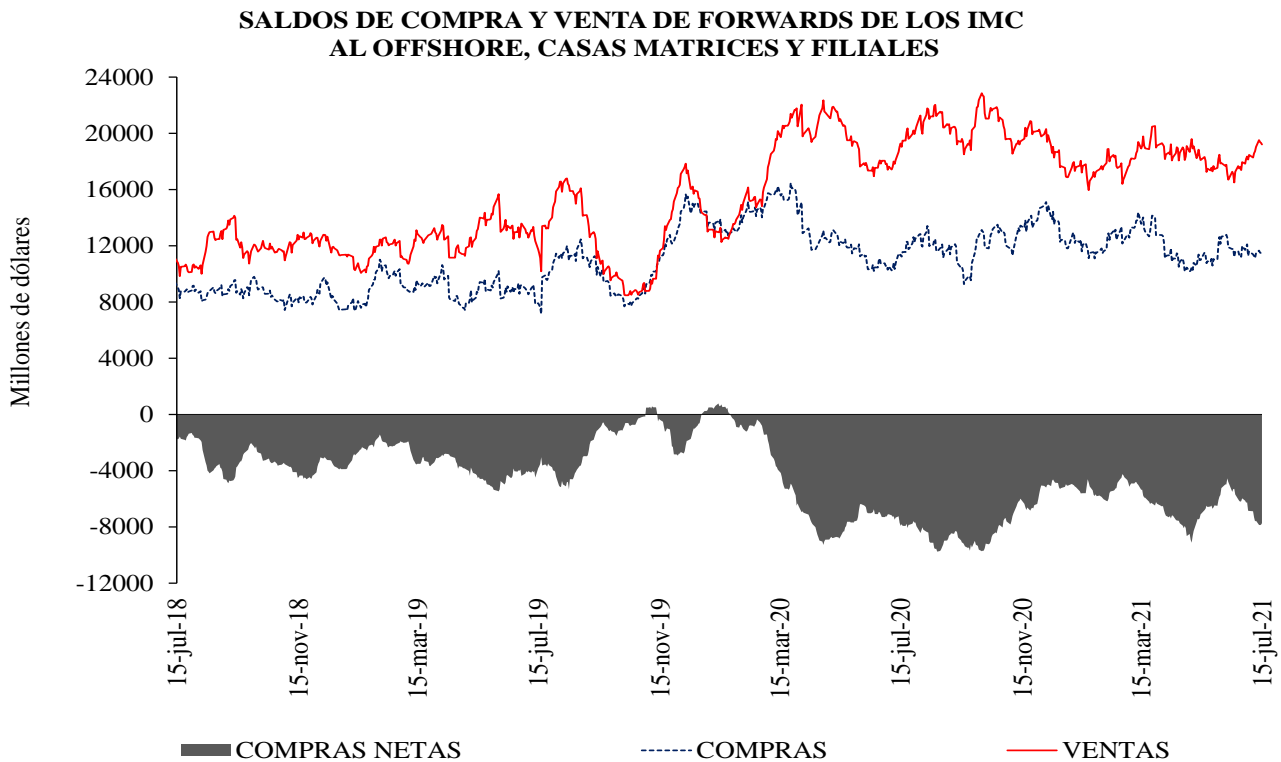

Fuente: Sistemas de negociación y registro de divisas. Cálculos: DOAM.

**Cuadro 4**  
Devaluación implícita y tasas de interés

<b>Diferencia DEVIMPAN - Diferencial Tasas de interes</b>						
	<b>Al resto del sector real</b>		<b>A Offshore, IG y otros financieros</b>		<b>A FPC y Fiduciarias</b>	
	<b>Compras</b>	<b>Ventas</b>	<b>Compras</b>	<b>Ventas</b>	<b>Compras</b>	<b>Ventas</b>
<b>3-14</b>	-0.20%	0.78%	0.07%	0.10%	0.25%	0.41%
<b>15-35</b>	-0.11%	0.69%	0.33%	0.38%	0.24%	0.44%
<b>36-60</b>	0.02%	0.53%	0.00%	0.46%	0.24%	0.28%
<b>61-90</b>	-0.03%	0.49%	0.00%	0.20%	0.15%	0.38%
<b>91-180</b>	-0.32%	0.32%	0.00%	-0.11%	-0.23%	0.00%
<b>&gt;180</b>	-0.33%	-0.01%	0.60%	0.17%	0.02%	1.19%
<b>Total</b>	-0.16%	0.52%	0.17%	0.28%	0.10%	0.39%

Fuente: Sistemas de negociación y registro de divisas.  
Cálculos: DOAM

**Cuadro 5**  
Tasas forward promedio y expectativas de tasa de cambio

<b>Tasa promedio de operaciones forward<sup>1</sup></b>						
<b>Semana de negociación</b>	<b>Semana de Vencimiento</b>					
	<b>15jul.2021</b>		<b>22jul.2021</b>		<b>29jul.2021</b>	
	<b>No. Obs</b>	<b>Tasa Prom</b>	<b>Tasa Prom</b>	<b>No. Obs</b>	<b>No. Obs</b>	<b>Tasa Prom</b>
09jul.2021	256	3815.287	3815.294	139	NA	NA
15jul.2021	158	3,810.50	3,811.80	122	172	3814.304

<sup>1</sup> Tasa Forward operaciones fecha de cumplimiento +/- 5 días a la fecha en cumplimiento

Fuente: Sistemas de negociación y registro de divisas.  
Cálculos: DOAM

**Cuadro 6**

	<b>ENCUESTA DE EXPECTATIVAS DEL BANCO DE LA REPÚBLICA</b>									
	<b>oct-20</b>	<b>nov-20</b>	<b>dic-20</b>	<b>ene-21</b>	<b>feb-21</b>	<b>mar-21</b>	<b>abr-21</b>	<b>may-21</b>	<b>jun-21</b>	<b>jul-21</b>
<b>Pronóstico a:</b>										
<b>Fin de mes</b>	\$ 3'817.23	\$ 3'667.56	\$ 3'481.16	\$ 3'491.88	\$ 3'531.83	\$ 3'551.48	\$ 3'640.21	\$ 3'736.29	\$ 3'607.77	\$ 3'778.65
<b>dic-21</b>	\$ 3'589.13	\$ 3'600.59	\$ 3'479.93	\$ 3'434.78	\$ 3'448.96	\$ 3'476.62	\$ 3'513.94	\$ 3'591.80	\$ 3'576.46	\$ 3'655.15
<b>dic-22</b>	\$ -	\$ -	\$ 3'445.76	\$ 3'387.83	\$ 3'387.46	\$ 3'415.33	\$ 3'470.46	\$ 3'503.75	\$ 3'521.98	\$ 3'569.19

Fuente: Banco de la República

## ANEXO 6: MERCADO DE DEUDA PÚBLICA

### Cuadro 1 Colocaciones de títulos TES “B” por subasta

(PESOS)

Fecha de cumplimiento	Fecha de emisión	Fecha de Vencimiento	Plazo	Valor nominal aprobado	Valor costo aprobado	Precio	Tasa de corte	Tasa cupón
13-jul-21	08-jun-21	07-jun-22	364 días	325'000'000'000	316'481'750'000	97.379	2.990	
06-jul-21	08-jun-21	07-jun-22	364 días	249'999'900'000	243'289'902'684	97.316	3.000	
29-jun-21	08-jun-21	07-jun-22	364 días	250'000'000'000	243'122'500'000	97.249	3.013	
22-jun-21	08-jun-21	07-jun-22	364 días	250'000'000'000	243'155'000'000	97.262	2.938	
15-jun-21	08-jun-21	07-jun-22	364 días	250'000'000'000	243'130'000'000	97.252	2.890	
08-jun-21	08-jun-21	07-jun-22	364 días	263'260'000'000	255'930'841'600	97.216	2.872	
18-jun-21	03-nov-19	03-nov-27	8 años/2		0		6.149	5.75
09-jun-21	03-nov-19	03-nov-27	8 años	285'500'000'000	289'522'695'000	101.409	6.134	5.75
04-jun-21	03-nov-19	03-nov-27	8 años/2	379'157'600'000	376'112'964'472	99.197	6.556	5.75
26-may-21	03-nov-19	03-nov-27	8 años	474'241'900'000	470'196'616'593	99.147	6.535	5.75
14-jul-21	26-mar-21	26-mar-31	10 años	905'103'300'000	909'999'908'853	100.541	7.223	7.00
02-jul-21	26-mar-21	26-mar-31	10 años		0		7.110	7.00
23-jun-21	26-mar-21	26-mar-31	10 años	693'708'000'000	699'999'931'560	100.907	7.110	7.00
18-jun-21	09-jul-20	09-jul-36	16 años/2		0		7.410	6.25
09-jun-21	09-jul-20	09-jul-36	16 años	451'361'300'000	430'932'687'562	95.474	7.400	6.25
04-jun-21	09-jul-20	09-jul-36	16 años/2	316'185'000'000	284'484'291'900	89.974	8.082	6.25
26-may-21	09-jul-20	09-jul-36	16 años	395'460'000'000	355'672'769'400	89.939	8.064	6.25
18-jun-21	26-oct-19	26-oct-50	31 años/2		0		7.823	7.25
09-jun-21	26-oct-19	26-oct-50	31 años	336'500'000'000	329'544'545'000	97.933	7.820	7.25
04-jun-21	26-oct-19	26-oct-50	31 años/2	196'669'400'000	179'262'191'406	91.149	8.479	7.25
26-may-21	26-oct-19	26-oct-50	31 años	246'000'000'000	224'130'600'000	91.110	8.464	7.25

(UVR´s)

Fecha de cumplimiento	Fecha de emisión	Fecha de Vencimiento	Plazo	Valor nominal aprobado	Valor costo aprobado	Precio	Tasa de corte	Tasa cupón
16-jul-21	18-abr-19	18-abr-29	10 años/2	350'562'000	330'225'898	94.199	3.186	2.25
07-jul-21	18-abr-19	18-abr-29	10 años	451'000'000	425'094'560	94.256	3.166	2.25
25-jun-21	18-abr-19	18-abr-29	10 años/2		0		2.653	2.25
16-jun-21	18-abr-19	18-abr-29	10 años	587'000'000	573'170'280	97.644	2.638	2.25
11-jun-21	18-abr-19	18-abr-29	10 años/2	182'818'000	177'931'275	97.327	2.679	2.25
02-jun-21	18-abr-19	18-abr-29	10 años	299'461'000	291'453'413	97.326	2.670	2.25
16-jul-21	25-feb-19	25-feb-37	18 años/2	643'930'000	636'312'308	98.817	3.978	3.75
07-jul-21	25-feb-19	25-feb-37	18 años	819'019'000	807'904'912	98.643	3.985	3.75
25-jun-21	25-feb-19	25-feb-37	18 años/2		0		3.832	3.75
16-jun-21	25-feb-19	25-feb-37	18 años	590'514'000	592'415'455	100.322	3.819	3.75
11-jun-21	25-feb-19	25-feb-37	18 años/2	477'771'000	479'175'647	100.294	3.817	3.75
02-jun-21	25-feb-19	25-feb-37	18 años	685'024'000	686'722'860	100.248	3.813	3.75
25-jun-21	16-jun-17	16-jun-49	32 años/2		0		4.004	3.75
16-jun-21	16-jun-17	16-jun-49	32 años	726'500'000	697'410'940	95.996	3.990	3.75
11-jun-21	16-jun-17	16-jun-49	32 años/2	481'134'000	477'010'682	99.143	4.024	3.75
02-jun-21	16-jun-17	16-jun-49	32 años	897'300'000	889'323'003	99.111	4.020	3.75
28-may-21	16-jun-17	16-jun-49	32 años/2	600'321'000	580'300'295	96.665	4.171	3.75

1/Es segunda vuelta en la que únicamente presentan los Creadores de Mercado que se les haya aprobado en la primera subasta.

2/Colocación no competitiva en la que únicamente presentan los Creadores de Mercado que se les haya aprobado en la primera subasta

Fuente: Banco de la República

## Cuadro 2

### Mercado Primario

TES DE CORTO PLAZO - OPERACIONES DE TESORERIA (\$m)				
	Subasta	Cancelados	Saldo en Circulación	Participación %
TES Corto Plazo	7.886.999	6.100.000	7.886.999	30,3%
Cupo en Administración Vigente 2021			26.000.000	
Saldo por Colocar			18.113.001	69,7%

Fuente: Departamento de Fiduciaria y Valores. Datos al 16 de julio de 2021.

Tipo	Denominaciones Originales				Pesos (\$ mm)				Part. %
	Subasta	Convenida	Forzosa	Total	Subasta	Convenidas	Forzosa	Total	
Tasa Fija Pesos (millones)	16.111.973	4.007.150	0	20.119.123	16.112	4.007	0	20.119	68%
Tasa Variable Pesos (millones)	0	0	0	0	0	0	0	0	0%
UVR (millones)	27.717	6.214	0	33.931	7.730	1.733	0	9.462	32%
USD (millones)	0	0	0	0	0	0	0	0	0%
(1) Total Colocado					23.842	5.740	0	29.581	74,5%
Participación Porcentual					81%	19%	0%		
(2) Cupo de Administración para año 2021								39.720	100%
Saldo por Colocar (2) - (1)								10.139	25,5%

Fuente: Departamento de Fiduciaria y Valores.

Datos al 16 de julio de 2021.

## Cuadro 3

Proyección de vencimientos de TES denominados en pesos					
TES EN PESOS (miles de millones de pesos)	CONCEPTO	TOTAL SEMANA	SECTOR FINANCIERO (1)	FOGAFIN	OTROS
SEMANA DEL 18 DE JULIO AL 24 DE JULIO	CAPITAL	-	-	-	-
	INTERESES (2)	2.577,92	552,92	107,69	1.917,31
SEMANA DEL 25 DE JULIO AL 31 DE JULIO	CAPITAL	-	-	-	-
	INTERESES (2)	-	-	-	-
SEMANA DEL 1 DE AGOSTO AL 7 DE AGOSTO	CAPITAL	-	-	-	-
	INTERESES (2)	-	-	-	-
SEMANA DEL 8 DE AGOSTO AL 14 DE AGOSTO	CAPITAL	-	-	-	-
	INTERESES (2)	-	-	-	-
SEMANA DEL 15 DE AGOSTO AL 21 DE AGOSTO	CAPITAL	-	-	-	-
	INTERESES (2)	-	-	-	-

Fuente: Departamento de Fiduciaria y Valores

(1) Incluye Bancos, CF, CFC, CAV, Fiduciarias, Fondos de Pensiones Privados y Comisionistas de Bolsa

(2) Incluye Cupones e Intereses

## Gráfico 1

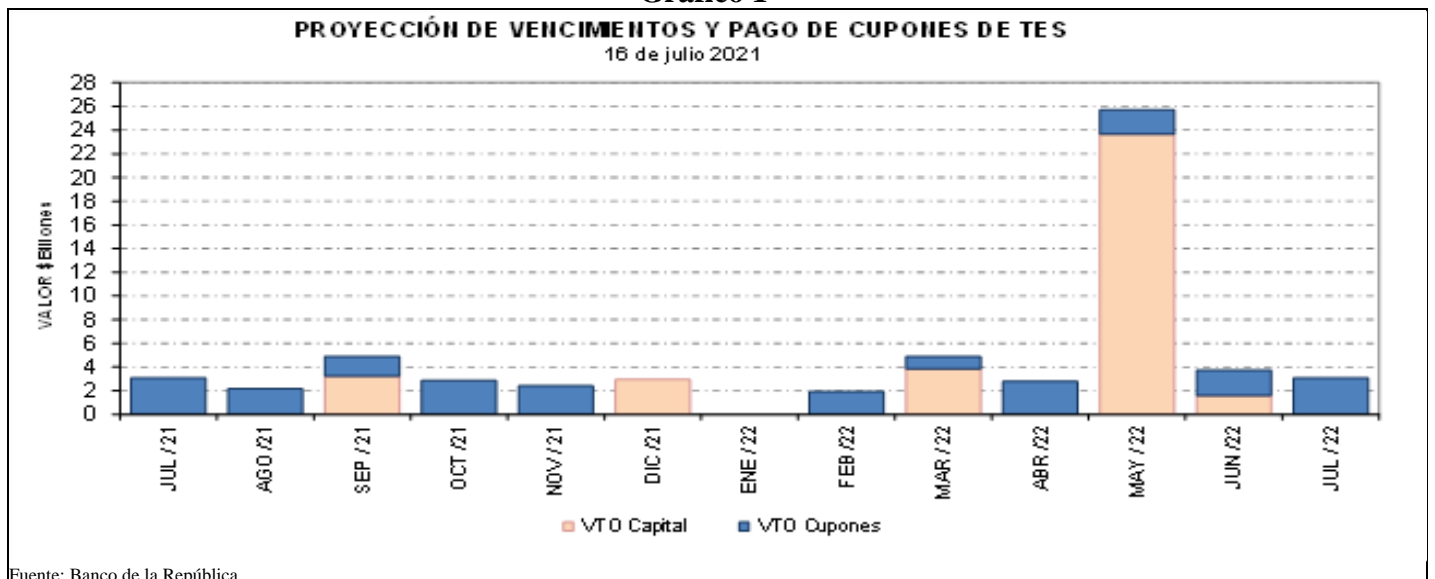

Fuente: Banco de la República

**Cuadro 4**  
**Saldos de deuda pública y Tenedores**

Denominación	Plazo	Vencimiento				TOTAL	
		Vence 2021		Vence después		Saldo en Circulación (\$mm)	Participación
		Saldo en Circulación (\$mm)	Participación	Saldo en Circulación (\$mm)	Participación	Saldo en Circulación (\$mm)	Participación
PESOS	<365 Días	\$ 6,175.4	1.6%	\$ 29,120.7	7.8%	\$ 35,296.1	9.4%
	3	\$ -	0.0%	\$ 25,779.2	6.9%	\$ 25,779.2	6.9%
	4	\$ -	0.0%	\$ 19,952.8	5.3%	\$ 19,952.8	5.3%
	5	\$ -	0.0%	\$ 28,779.0	7.7%	\$ 28,779.0	7.7%
	6	\$ -	0.0%	\$ 51,246.4	13.7%	\$ 51,246.4	13.7%
	9	\$ -	0.0%	\$ 22,934.9	6.1%	\$ 22,934.9	6.1%
	10	\$ -	0.0%	\$ 25,151.5	6.7%	\$ 25,151.5	6.7%
	13	\$ -	0.0%	\$ 27,505.3	7.3%	\$ 27,505.3	7.3%
	14	\$ -	0.0%	\$ 8,195.8	2.2%	\$ 8,195.8	2.2%
	29	\$ -	0.0%	\$ 12,008.7	3.2%	\$ 12,008.7	3.2%
	<b>Total</b>		<b>\$ 6,175.4</b>	<b>1.6%</b>	<b>\$ 250,674.3</b>	<b>66.8%</b>	<b>\$ 256,849.7</b>
UVR	1	\$ -	0.0%	\$ 29,674.7	7.9%	\$ 29,674.7	7.9%
	3	\$ -	0.0%	\$ 11,179.6	3.0%	\$ 11,179.6	3.0%
	5	\$ -	0.0%	\$ 18,965.3	5.1%	\$ 18,965.3	5.1%
	7	\$ -	0.0%	\$ 5,105.5	1.4%	\$ 5,105.5	1.4%
	11	\$ -	0.0%	\$ 12,406.1	3.3%	\$ 12,406.1	3.3%
	13	\$ -	0.0%	\$ 16,951.2	4.5%	\$ 16,951.2	4.5%
	15	\$ -	0.0%	\$ 13,634.4	3.6%	\$ 13,634.4	3.6%
	27	\$ -	0.0%	\$ 10,646.9	2.8%	\$ 10,646.9	2.8%
	<b>Total</b>		<b>\$ -</b>	<b>0.0%</b>	<b>\$ 118,563.7</b>	<b>31.6%</b>	<b>\$ 118,563.7</b>
<b>Total</b>		<b>\$ 6,175.4</b>	<b>1.6%</b>	<b>\$ 369,238.0</b>	<b>98.4%</b>	<b>\$ 375,413.4</b>	<b>100.0%</b>

\* Datos actualizados al 16 jul 2021

Fuente: Banco de la República

**Cuadro 7**

**Montos Negociados Mercado Secundario TES**

Miles de millones de pesos

	SEN					MEC				
	TF	DOL	IPC	UVR	Total	TF	DOL	IPC	UVR	Total
Promedio Diario										
Semana Actual	758.60	0.00	0.00	0.55	759.15	554.76	0.00	0.00	0.59	555.35
Semana Anterior	847.25	0.00	0.00	0.95	848.20	682.67	0.00	0.00	0.84	683.51
Diferencia	-88.65	0.00	0.00	-0.39	-89.04	-127.91	0.00	0.00	-0.25	-128.17
Trimestre Anterior	971.60	0.00	0.00	0.83	972.43	551.89	0.00	0.00	0.65	552.54
Diferencia	-213.00	0.00	0.00	-0.28	-213.28	2.87	0.00	0.00	-0.06	2.81

Fuente: BVC. Datos al 16 de julio del 2021



**Gráfico 2\***  
**Curvas UVR Spot**  
**09 jul 2021 y 16 jul 2021**

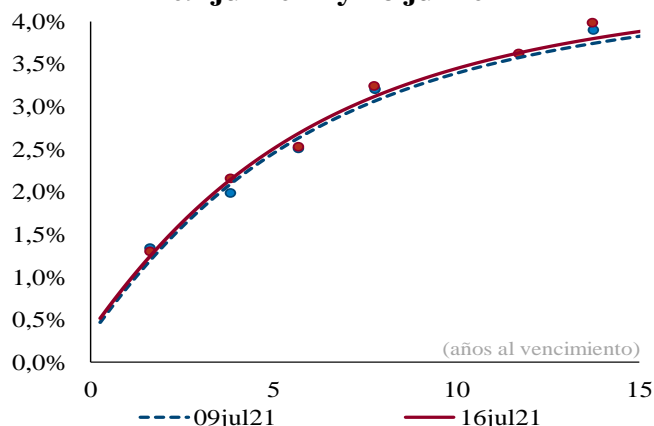

Cambios en la curva por plazo			
2 años	3 años	5 años	10 años
5	5	5	5

*Cifras en puntos básicos*

**Fuente:** SEN y MEC. **Cálculos:** Análisis de Mercados  
\* Las curvas se calcularon mediante la metodología de Nelson & Siegel

**Cuadro 8**

**Expectativas de inflación**

Plazo	Inflación Anual /1	DTF /1	TES TF - TES UVR /2				
			Semana Actual	Semana Anterior	Diferencia	Trimestre Anterior	Diferencia
			16-jul	09-jul	pbs.	30-jun	pbs.
3 Meses	2.00%	1.98%	1.45%	1.43%	2.30	1.66%	-21.12
6 Meses	2.14%	2.06%	1.68%	1.67%	1.68	1.89%	-21.13
9 Meses	2.43%	2.17%	1.90%	1.89%	1.24	2.11%	-21.07
12 Meses	2.61%	2.43%	2.10%	2.09%	0.97	2.30%	-20.95

/1 Según encuesta trimestral de expectativas de Abril del 2021

/2 Diferencia en Curva Spot

/3 Fuente: Banco de la República

**Cuadro 9**

**Bonos República de Colombia**

BONOS EN DOLARES	mar-23	feb-24	may-24	ene-26	abr-27	mar-29	ene-30	abr-31	sep-37	ene-41	feb-44	sep-45	may-49	may-51
<b>Spread Actual</b>	119	140	142	163	184	207	213	212	217	300	287	247	282	270
<b>Spread Semana Anterior</b>	116	132	138	163	187	204	210	210	214	297	286	247	279	268
Diferencia Semana Anterior	3	8	4	0	-3	3	3	2	3	3	1	0	3	2
<b>Precio Actual</b>	101.79	105.28	117.35	108.96	106.02	108.70	97.65	97.66	97.66	130.86	118.07	97.28	112.93	106.02
<b>Precio Semana Anterior</b>	101.87	105.53	117.64	108.99	105.75	108.55	97.40	97.29	97.32	130.35	117.27	96.48	112.31	105.48
Diferencia Semana Anterior	-8	-25	-29	-3	27	15	25	37	34	51	80	80	62	54
<b>Rendimiento Actual</b>	1.5	1.9	1.8	2.4	2.7	3.2	3.3	3.4	3.5	4.6	4.7	4.3	4.7	4.6
<b>Rendimiento Semana Anterior</b>	1.5	1.8	1.8	2.4	2.8	3.2	3.4	3.5	3.6	4.7	4.8	4.4	4.7	4.6
Diferencia Semana Anterior	0.30	0.80	0.50	0.00	-0.50	-0.20	-0.30	-0.40	-0.40	-0.40	-0.60	-0.60	-0.40	-0.40

Las diferencias semanales y el Spread en p.b.

Fuente: Minhacienda.

## ANEXO 7: MERCADO DE RENTA VARIABLE

Cuadro 1

<b>Comportamiento de la Bolsa de Valores de Colombia</b>			
	<b>Volumen Transado*</b>	<b>MSCI COLCAP</b>	<b>Variación (%)**</b>
<b>12-jul</b>	50.002	1'298.440	0.42%
<b>13-jul</b>	44.108	1'293.760	0.06%
<b>14-jul</b>	59.420	1'284.440	-0.66%
<b>15-jul</b>	77.924	1'273.210	-1.53%
<b>16-jul</b>	56.853	1'272.490	-1.59%

\* Millones de pesos

\*\*Variacion respecto utlimo dato semana anterior

Fuente: BVC.

## ANEXO 8: MERCADOS INTERNACIONALES

Gráfico 1  
índice VIX (promedio móvil 5 días)

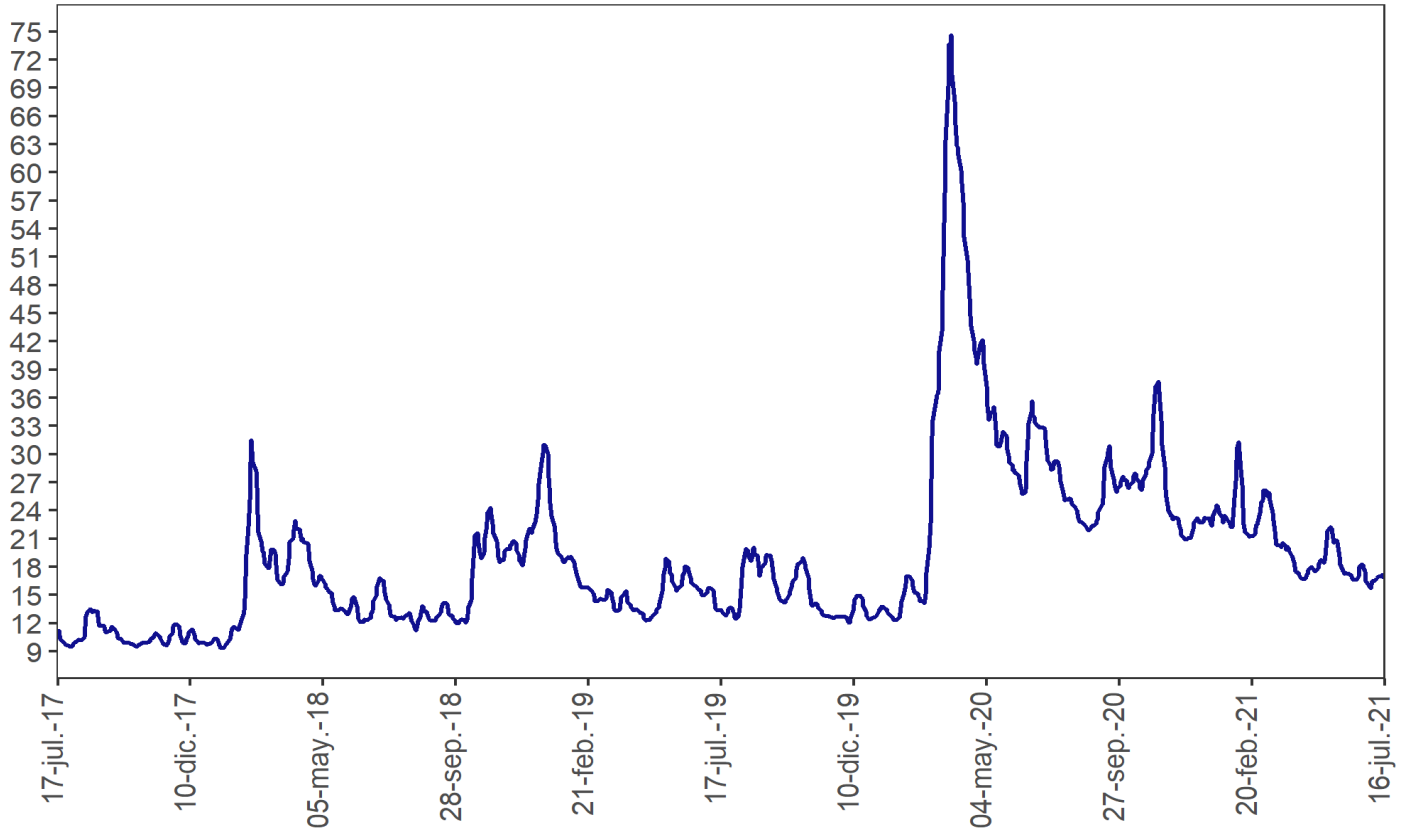

Fuente: Bloomberg

## ANEXO 9: FLUJOS CAMBIARIOS

**Gráfico 1. Flujo de Divisas de la Balanza Comercial**  
Flujos Mensuales (Millones de Dólares)

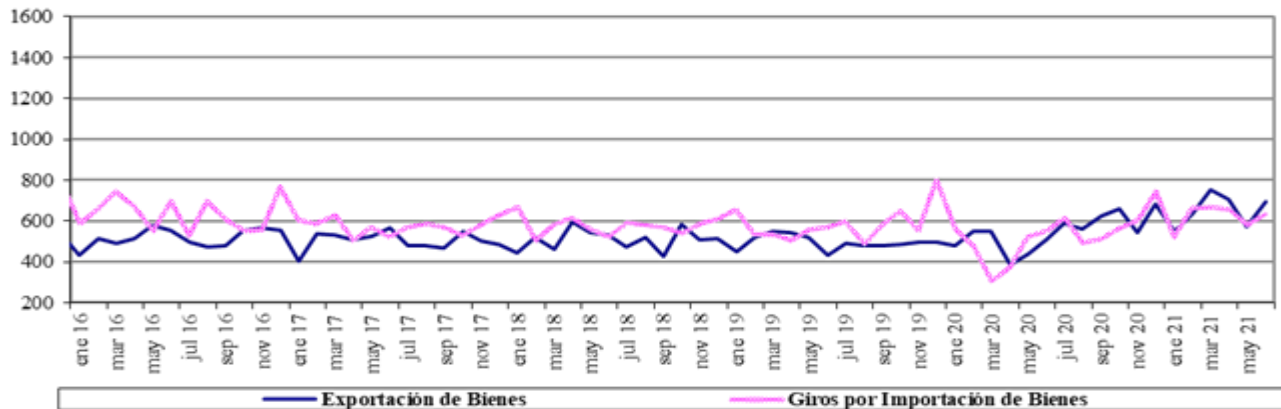

Fuente : Balanza Cambiaria - Banco de la República

**Gráfico 2. Otros Giros financieros netos**  
Flujos Mensuales (Millones de Dólares)

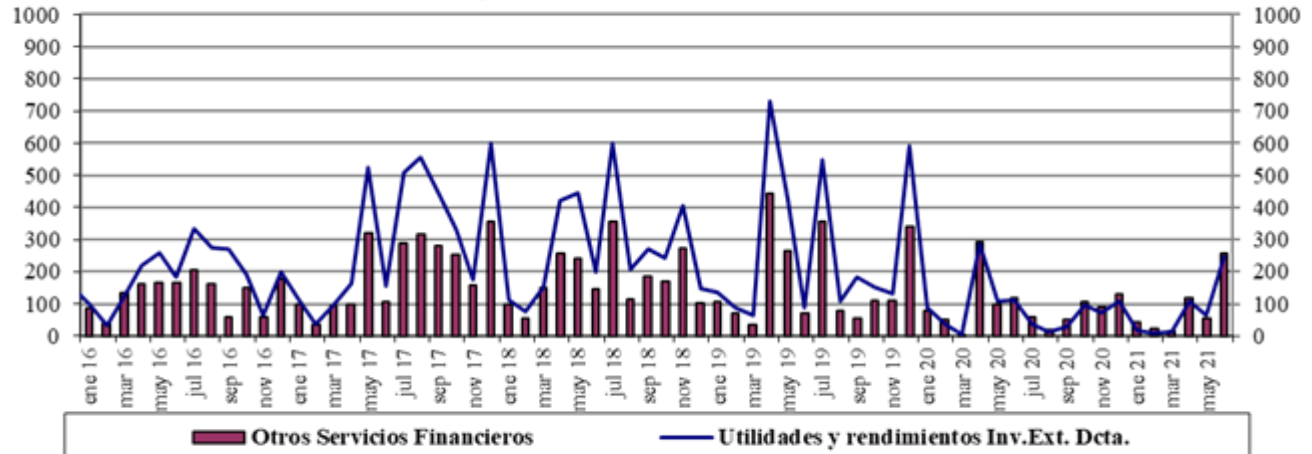

Fuente : Balanza Cambiaria - Banco de la República

**Gráfico 3. Ingresos Netos por Transferencias, Donaciones y Remesas de Trabajadores**  
Flujos Mensuales (Millones de Dólares)

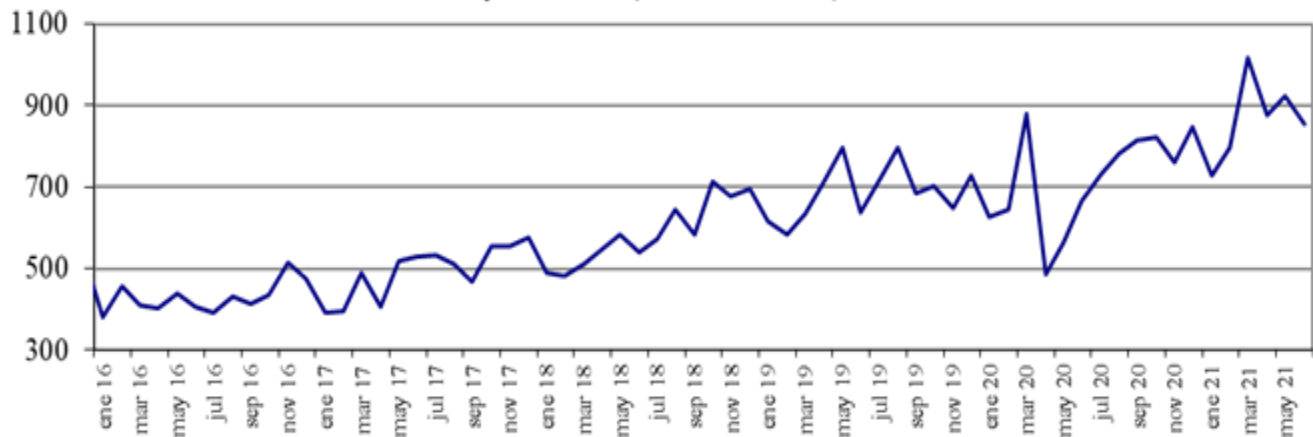

Fuente : Balanza Cambiaria - Banco de la República

**Gráfico 4. Endeudamiento Neto del Sector Privado**  
Flujos Mensuales (Millones de Dólares)

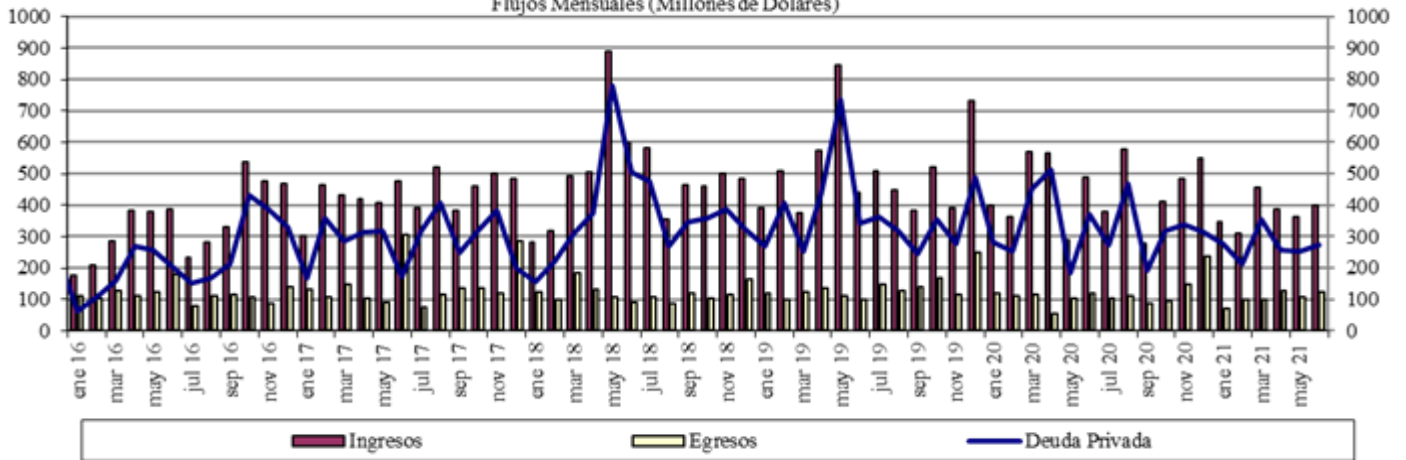

Fuente : Balanza Cambiaria - Banco de la República

**Gráfico 5. Giro de Divisas por Pago de Deuda Privada**  
Flujos Mensuales (Millones de Dólares)

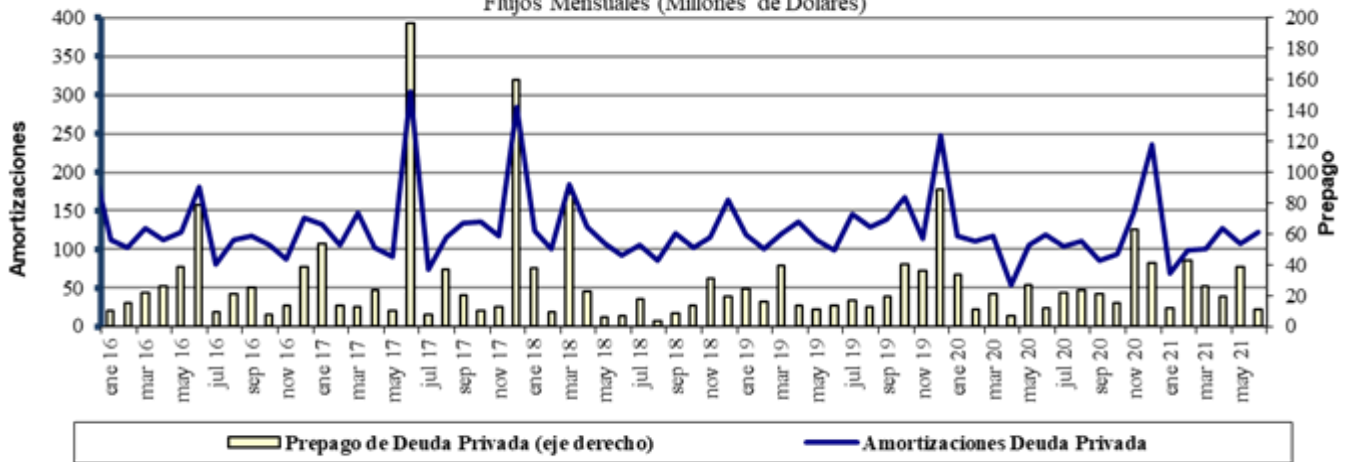

Fuente : Balanza Cambiaria - Banco de la República

# ANEXO 10: FUENTES DE LA BASE MONETARIA E INTERVENCIÓN EN EL MERCADO CAMBIARIO

Cuadro 1  
Fuentes de la Base Monetaria

Miles de millones de pesos

Variación Anual <sup>1/</sup>

Concepto	jul-20	ago-20	sep-20	oct-20	nov-20	dic-20	ene-21	feb-21	mar-21	abr-21	may-21	jun-21
<b>I. Gobierno</b>	<b>11,823</b>	<b>9,054</b>	<b>3,443</b>	<b>4,575</b>	<b>2,521</b>	<b>4,713</b>	<b>3,309</b>	<b>5,482</b>	<b>9,080</b>	<b>9,066</b>	<b>16,930</b>	<b>17,726</b>
Traslado utilidades en pesos	6,998	6,998	6,998	6,998	6,998	6,998	6,998	6,998	3,122	3,122	3,122	3,122
Depósitos en el Banco de la República	4,825	2,056	-3,555	-2,422	-4,477	-2,285	-3,689	-1,516	5,957	5,944	13,808	14,604
Depósitos remunerados de control monetario	0	0	0	0	0	0	0	0	0	0	0	0
<b>II. TES Regulación</b>	<b>5,346</b>	<b>5,282</b>	<b>5,157</b>	<b>3,621</b>	<b>3,574</b>	<b>3,574</b>	<b>2,327</b>	<b>1,569</b>	<b>-3,601</b>	<b>-7,151</b>	<b>-7,067</b>	<b>-7,042</b>
Compras definitivas	6,336	6,336	6,336	4,836	4,836	4,836	3,589	2,836	837	0	0	0
Ventas definitivas	0	0	0	0	0	0	0	0	-3,193	-5,921	-5,921	-5,921
Vencimiento <sup>2/</sup>	-991	-1,055	-1,180	-1,216	-1,262	-1,262	-1,262	-1,268	-1,246	-1,230	-1,146	-1,121
<b>III. OPERACIONES DE LIQUIDEZ BR</b>	<b>-15,079</b>	<b>-9,259</b>	<b>-2,107</b>	<b>-4,879</b>	<b>-1,001</b>	<b>-6,730</b>	<b>-4,206</b>	<b>-3,854</b>	<b>-5,051</b>	<b>-3,548</b>	<b>4,849</b>	<b>1,552</b>
Expansión <sup>3/</sup>	-12,008	-5,956	-74	-2,719	-32	-3,921	-960	-2,448	-8,121	-4,011	3,972	-12
Contracción <sup>4/</sup>	-3,071	-3,303	-2,033	-2,161	-969	-2,809	-3,246	-1,407	3,070	463	877	1,565
<b>IV. Divisas <sup>5/</sup></b>	<b>7,874</b>	<b>7,874</b>	<b>7,874</b>	<b>7,874</b>	<b>7,874</b>	<b>13,212</b>	<b>13,212</b>	<b>13,212</b>	<b>14,870</b>	<b>14,870</b>	<b>5,338</b>	<b>5,338</b>
Opciones put para control de volatilidad	0	0	0	0	0	0	0	0	0	0	0	0
Opciones call para desacumulación de reservas	0	0	0	0	0	0	0	0	0	0	0	0
Opciones put para acumulación de reservas	0	0	0	0	0	0	0	0	0	0	0	0
Subasta de compra directa	0	0	0	0	0	0	0	0	0	0	0	0
Subasta de venta directa	0	0	0	0	0	0	0	0	0	0	0	0
Intervención discrecional	0	0	0	0	0	0	0	0	0	0	0	0
Venta de divisas al Gobierno	0	0	0	0	0	0	0	0	0	0	0	0
Compra de divisas al Gobierno	7,865	7,865	7,865	7,865	7,865	13,203	13,203	13,203	13,203	13,203	5,338	5,338
FX swaps	8	8	8	8	8	8	8	8	1,666	1,666	0	0
<b>V. Títulos de deuda privada <sup>6/</sup></b>	<b>6,963</b>	<b>6,753</b>	<b>6,174</b>	<b>5,631</b>	<b>5,032</b>	<b>4,707</b>	<b>4,100</b>	<b>3,801</b>	<b>-1,857</b>	<b>-5,632</b>	<b>-5,428</b>	<b>-5,174</b>
Compras Definitivas	8,669	8,669	8,669	8,669	8,669	8,669	8,669	8,669	3,409	0	0	0
Ventas Definitivas	0	0	0	0	0	0	0	0	0	0	0	0
Vencimiento <sup>2/</sup>	-1,706	-1,916	-2,495	-3,037	-3,636	-3,962	-4,569	-4,868	-5,266	-5,632	-5,428	-5,174
<b>VI. Otros <sup>7/</sup></b>	<b>829</b>	<b>1,010</b>	<b>890</b>	<b>799</b>	<b>695</b>	<b>744</b>	<b>621</b>	<b>692</b>	<b>979</b>	<b>748</b>	<b>814</b>	<b>1,253</b>
<b>Variación total de la Base</b>	<b>17,755</b>	<b>20,713</b>	<b>21,431</b>	<b>17,621</b>	<b>18,696</b>	<b>20,220</b>	<b>19,362</b>	<b>20,901</b>	<b>14,419</b>	<b>8,352</b>	<b>15,436</b>	<b>13,653</b>
<b>Saldo Base Monetaria</b>	<b>112,064</b>	<b>114,087</b>	<b>115,111</b>	<b>115,279</b>	<b>119,522</b>	<b>132,674</b>	<b>122,385</b>	<b>122,507</b>	<b>121,034</b>	<b>124,339</b>	<b>124,940</b>	<b>128,593</b>

1/ Estas cifras corresponden al cierre del mes calendario

2/ Incluye cupon y principal.

3/ Incluye repos a un día, *overnight* y a mediano plazo.

4/ Incluye contracción a un día y a plazo.

5/ No se incluyen las operaciones con organismos internacionales.

6/ Este valor corresponde a la expansión o contracción monetaria generada por las compras o ventas de títulos de deuda privada, por tanto, no coincide con el valor nominal de los mismos.

7/ Dentro del rubro "otros" se incluye el efecto monetario del PyG del Banco. Además, se incluye la contracción y/o expansión monetaria generada por la liquidación de las operaciones en el mercado cambiario pactadas a través de contratos NDF por el BR.

Fuente: Banco de la República

**Operaciones de Compra - Venta de Divisas del Banco de la República en el mercado de contado**  
(Millones de Dólares)

Concepto	2021						
	Ene	Feb	Mar	Abr	May	Jun	Acumulado Ene - Jun
<b>Compras</b>	<b>0.0</b>	<b>0.0</b>	<b>0.0</b>	<b>0.0</b>	<b>0.0</b>	<b>0.0</b>	<b>0.0</b>
<b>Opciones Put</b>	<b>0.0</b>	<b>0.0</b>	<b>0.0</b>	<b>0.0</b>	<b>0.0</b>	<b>0.0</b>	<b>0.0</b>
Para Acumulación de Reservas Internacionales	0.0	0.0	0.0	0.0	0.0	0.0	0.0
Para el Control de la Volatilidad	0.0	0.0	0.0	0.0	0.0	0.0	0.0
<b>Subastas de Compra Directa</b>	<b>0.0</b>	<b>0.0</b>	<b>0.0</b>	<b>0.0</b>	<b>0.0</b>	<b>0.0</b>	<b>0.0</b>
<b>Intervención Discrecional</b>	<b>0.0</b>	<b>0.0</b>	<b>0.0</b>	<b>0.0</b>	<b>0.0</b>	<b>0.0</b>	<b>0.0</b>
<b>Vencimiento de Fx Swaps</b>	<b>0.0</b>	<b>0.0</b>	<b>0.0</b>	<b>0.0</b>	<b>0.0</b>	<b>0.0</b>	<b>0.0</b>
<b>Gobierno Nacional</b>	<b>0.0</b>	<b>0.0</b>	<b>0.0</b>	<b>0.0</b>	<b>0.0</b>	<b>0.0</b>	<b>0.0</b>
<b>Ventas</b>	<b>0.0</b>	<b>0.0</b>	<b>0.0</b>	<b>0.0</b>	<b>0.0</b>	<b>0.0</b>	<b>0.0</b>
<b>Opciones Call</b>	<b>0.0</b>	<b>0.0</b>	<b>0.0</b>	<b>0.0</b>	<b>0.0</b>	<b>0.0</b>	<b>0.0</b>
Para Desacumulación de Reservas Internacionales	0.0	0.0	0.0	0.0	0.0	0.0	0.0
Para el Control de la Volatilidad	0.0	0.0	0.0	0.0	0.0	0.0	0.0
<b>FX Swaps</b>	<b>0.0</b>	<b>0.0</b>	<b>0.0</b>	<b>0.0</b>	<b>0.0</b>	<b>0.0</b>	<b>0.0</b>
<b>Gobierno Nacional</b>	<b>0.0</b>	<b>0.0</b>	<b>0.0</b>	<b>0.0</b>	<b>0.0</b>	<b>0.0</b>	<b>0.0</b>
<b>Compras Netas en el mercado de contado</b>	<b>0.0</b>	<b>0.0</b>	<b>0.0</b>	<b>0.0</b>	<b>0.0</b>	<b>0.0</b>	<b>0.0</b>

Fuente: Banco de la República

**Operaciones de Compra - Venta de Divisas del Banco de la República a través de contratos forward con cumplimiento financiero**

(Millones de Dólares)

Concepto	2021						
	Ene	Feb	Mar	Abr	May	Jun	Acumulado Ene-Jun
<b>Ventas a través de contratos forward con cumplimiento financiero</b>	<b>90.9</b>	<b>90.9</b>	<b>0.0</b>	<b>0.0</b>	<b>0.0</b>	<b>0.0</b>	<b>181.8</b>

Fuente: Banco de la República

## ANEXO 11: COMPOSICIÓN DE LAS RESERVAS INTERNACIONALES

**Cuadro 1. COMPOSICIÓN DE LAS RESERVAS INTERNACIONALES \***  
**2020-2021**

Descripción	(Millones de US\$)							
	31-dic-20		30-jun-21		16-jul-21		Variación	
	Valor	Part. % en las Reservas Brutas	Valor	Part. % en las Reservas Brutas	Valor	Part. % en las Reservas Brutas	Mensual corrido	Año corrido
<b>1. RESERVAS BRUTAS</b>	<b>59,039</b>	100.00%	<b>58,925</b>	100.00%	<b>58,868</b>	100.00%	<b>-58</b>	<b>-172</b>
Efectivo en caja	2	0.00%	2	0.00%	2	0.00%	0	0
Depósitos a la orden	142	0.24%	145	0.25%	283	0.48%	138	141
Inversiones	55,672	94.30%	55,424	94.06%	56,162	95.40%	739	491
-Portafolio directo	40,597	68.76%	39,913	67.73%	40,649	69.05%	736	52
-Portafolio en administración	15,075	25.53%	15,511	26.32%	15,513	26.35%	2	439
Valores por cobrar venta de inversiones	807	1.37%	937	1.59%	0.38348	0.00%	-937	-807
Oro	252	0.43%	266	0.45%	273	0.46%	7	21
-En caja	0	0.00%	0	0.00%	0	0.00%		
-En custodia	252	0.43%	266	0.45%	273	0.46%	7	21
Fondo Monetario Internacional	1,605	2.72%	1,563	2.65%	1,559	2.65%	-4	-47
-DEGs	892	1.51%	857	1.45%	855	1.45%	-2	-38
-Posición de reserva	713	1.21%	706	1.20%	704	1.20%	-2	-9
Fondo Latinoamericano de Reservas	559	0.95%	589	1.00%	589	1.00%	0	30
-Aportes	539	0.91%	569	0.97%	569	0.97%	0	30
-Pesos Andinos	20	0.03%	20	0.03%	20	0.03%	0	0
Convenios Internacionales	0	0.00%	0	0.00%	0	0.00%	0	0
<b>2. PASIVOS DE CORTO PLAZO (a)</b>	<b>9</b>	0.01%	<b>8</b>	0.01%	<b>7</b>	0.01%	<b>-1</b>	<b>-1</b>
Convenios internacionales	0	0.00%	0	0.00%	0	0.00%	0	0
Bancos del Exterior	0	0.00%	0	0.00%	0	0.00%	0	0
Fondo Latinoamericano de Reservas FLAR	0	0.00%	0	0.00%	0	0.00%	0	0
Valores por pagar compra inversiones	0	0.00%	0	0.00%	0	0.00%	0	0
Dptos. Por Invs. Ext. De Portafolio Dcto. 4814 de 2007.	0	0.00%	0	0.00%	0	0.00%	0	0
Intereses causados de los pasivos	9	0.01%	8	0.01%	7	0.01%	-1	-1
<b>3. RESERVAS NETAS (1 menos 2)</b>	<b>59,031</b>	99.99%	<b>58,917</b>	99.99%	<b>58,860</b>	99.99%	<b>-57</b>	<b>-170</b>

\* Reservas Internacionales a precios de mercado. Incluye causaciones y valuaciones.

\*\* A partir del 4 de junio de 2019 los recursos en dólares del Gobierno en el Banco de la República se registran en cuentas diferentes a las de las reservas internacionales, y a partir del 17 de diciembre de 2019, la totalidad de los recursos en moneda extranjera del Gobierno en el Banco de la República se contabilizan por fuera del balance del Banco, por tanto no hacen parte de las reservas internacionales.

En 2020 el Banco de la República aumentó las reservas internacionales mediante la compra de USD 3.500 m al Gobierno Nacional (USD 2000 m el 4 de mayo y USD 1.500 m el 2 de diciembre).

**Cifras provisionales.**

Fuente: Banco de la República