

Semana 28

INFORME DE MERCADOS FINANCIEROS

14 de julio de 2021

Este es un documento de trabajo informativo. Su contenido no compromete al Banco de la República ni a su Junta Directiva.

Únicamente incluye las operaciones de los establecimientos de crédito en Colombia para agregados monetarios y crediticios. Por tanto no se tienen en cuenta las operaciones de sus sucursales en el exterior

1. Comportamiento de las tasas de interés

a. Tasas de interés de los mercados monetarios, de crédito y de deuda pública

| Tasas (e.a) 1/ | Fecha 09-jul-21 | Monto semanal MM de pesos | Monto promedio de captaciones semanales | | | | Variación (pb) | | | |
|--|--------------------|------------------------------|---|--------------|----------|------|----------------|-------------|--------------|--|
| | | | año 2020 | Corrido 2021 | 1 semana | 1mes | 13 semanas | año corrido | año completo | |
| Intervención BR | 1.75 | n.a | n.a | n.a | 0 | 0 | 0 | 0 | -75 | |
| IBR Overnight | 1.75 | n.a | n.a | n.a | 0 | 0 | 2 | 1 | -74 | |
| IBR 1 mes (Tasa fija de OIS) | 1.75 | n.a | n.a | n.a | -1 | 0 | 1 | 0 | -62 | |
| IBR 3 meses (Tasa fija de OIS) | 1.89 | n.a | n.a | n.a | -4 | 3 | 15 | 16 | -27 | |
| IBR 6 meses (Tasa fija de OIS) | 2.27 | n.a | n.a | n.a | -6 | 21 | 42 | 56 | 17 | |
| Pasivas | | | | | | | | | | |
| TIB | 1.76 | 2,155 | 2,893 | 2,753 | 0 | 0 | 3 | 0 | -73 | |
| DTF 2/ | 1.89 | 883 | 1,006 | 902 | 4 | -5 | 19 | -2 | -158 | |
| Captación < 90 días 3/ | 1.54 | 432 | 202 | 311 | 6 | 7 | 11 | 9 | -141 | |
| Captación a 90 días 3/ | 1.90 | 1,036 | 1,041 | 938 | 5 | -5 | 15 | -2 | -157 | |
| Captación 91-179 días 3/ | 2.24 | 548 | 476 | 493 | 16 | 7 | 16 | -6 | -161 | |
| Captación a 180 días 3/ | 2.17 | 455 | 518 | 507 | 1 | 0 | 1 | -21 | -182 | |
| Captación a 181-360 días 3/ | 2.84 | 718 | 796 | 764 | -32 | 0 | 5 | -14 | -144 | |
| Captación > 360 días 3/ | 4.27 | 615 | 677 | 468 | 75 | 28 | 128 | 99 | 3 | |
| Total captación de CDT | 2.50 | 3,804 | 3,710 | 3,481 | 10 | -9 | 35 | 24 | -136 | |
| Ahorro 11/ | 0.95 | n.a | n.a | n.a | 0 | -2 | -5 | -7 | -75 | |
| Monto promedio de desembolsos semanales | | | | | | | | | | |
| | 02-jul-21 | Monto semanal | año 2020 | Corrido 2021 | 1 semana | 1mes | 13 semanas | año corrido | año completo | |
| Activas | | | | | | | | | | |
| Comercial 4/ | 5.89 | 3,968 | 2,861 | 2,999 | 9 | -21 | 42 | -14 | -188 | |
| Tesorería | 7.34 | 152 | 68 | 149 | -55 | 16 | -37 | 115 | -263 | |
| Preferencial | 4.68 | 2,115 | 1,489 | 1,607 | -4 | -39 | 38 | -48 | -190 | |
| Ordinario 5/ | 7.25 | 1,701 | 1,304 | 1,243 | 39 | 0 | 4 | -21 | -147 | |
| Consumo 6/ | 13.78 | 2,417 | 1,300 | 1,768 | 8 | 0 | 40 | -17 | -120 | |
| Consumo sin libranza | 15.77 | 1,250 | 661 | 898 | -3 | -16 | 51 | 8 | -112 | |
| Consumo a través de libranza | 11.66 | 1,167 | 639 | 870 | 13 | 25 | -23 | -72 | -190 | |
| Tarjeta de crédito (Personas) 7/ | 23.75 | 735 | 509 | 555 | -6 | -13 | -41 | -15 | -114 | |
| Vivienda 8/ | 8.82 | 608 | 221 | 357 | -12 | -3 | -24 | -57 | -146 | |
| Microcrédito | 36.75 | 131 | 101 | 120 | -166 | -64 | -63 | -19 | -190 | |
| Activa Ponderada 9/ | 8.91 | - | - | - | 19 | -38 | 67 | 77 | -89 | |
| Comercial BR 10/ | 5.84 | - | - | - | 12 | -22 | 40 | -18 | -189 | |
| Pasivas | | | | | | | | | | |
| Pasiva Ponderada | 1.58 | n.a | n.a | n.a | -51 | -7 | 31 | 24 | -122 | |
| Deuda Pública 12/ | | | | | | | | | | |
| | 09-jul-21 | Monto semanal | año 2020 | Corrido 2021 | 1 semana | 1mes | 13 semanas | año corrido | año completo | |
| 2 años (TES May 2022) | 2.77 | 920 | 1,952 | 1,373 | -10 | 14 | 43 | 61 | -15 | |
| 4 años (TES Jul 2024) | 4.73 | 934 | 2,056 | 1,962 | -24 | 40 | 76 | 130 | 132 | |
| 5 años (TES Nov 2025) | 5.70 | 913 | 1,069 | 1,285 | -14 | 44 | 79 | 167 | 157 | |
| 8 años (TES Abr 2028) | 6.59 | 1,010 | 1,049 | 731 | -16 | 26 | 58 | 178 | 112 | |
| 10 años (TES Sep 2030) | 6.91 | 426 | 339 | 559 | -16 | 14 | 37 | 155 | 82 | |
| 12 años (TES Jun 2032) | 7.14 | 373 | 648 | 540 | -9 | 13 | 31 | 141 | 66 | |

Fuente: Banco de la República y Bloomberg. Cálculos con información de los formatos 088 y 441 de la Superintendencia Financiera de Colombia.

1/ La tasa de intervención corresponde a la tasa diaria mientras que las demás corresponden al promedio semanal.

2/ El cálculo de la DTF se hace sobre las captaciones a 90 días de los Bancos, Corporaciones Financieras y Compañías de Financiamiento Comercial. La DTF que se presenta corresponde a la calculada en la respectiva fecha con información del viernes anterior hasta el jueves de misma semana y tiene vigencia para la siguiente semana.

3/ Las tasas de captación corresponden a la información de CDT por plazos. Incluye la información para el total de sistema financiero.

4/ Promedio ponderado por monto de las tasa de crédito ordinarios, preferenciales y de tesorería.

5/ No incluye créditos ordinarios entre 1 y 30 días.

6/ No incluye tarjetas de crédito.

7/ Calculada sin tener en cuenta consumos a 1 mes ni avances en efectivo.

8/ Corresponde al promedio ponderado de los créditos desembolsados para adquisición de vivienda en pesos y en UVR. Antes de realizar el promedio ponderado a la tasa de los créditos en UVR se le suma la variación anual promedio de la UVR de la respectiva semana. No incluye vivienda VIS

9/ Calculado como el promedio ponderado por monto de las tasas de crédito de consumo, preferencial, ordinario y tesorería. Debido a la alta rotación del crédito de tesorería, su ponderación se estableció como la quinta parte de su desembolso semanal.

10/ Promedio ponderado por monto de las tasa de crédito ordinarios, preferenciales y un quinto del desembolso de tesorería.

11/ Incluye el rendimiento de los depósitos de ahorro ordinarios activos y las cuentas AFC.

12/ TES tasa fija en pesos. Las tasas corresponden al promedio ponderado por monto de las negociaciones en SEN y MEC.

b. Tasas de intervención del BR, Interbancaria, DTF (Semana Cálculo) e IBR

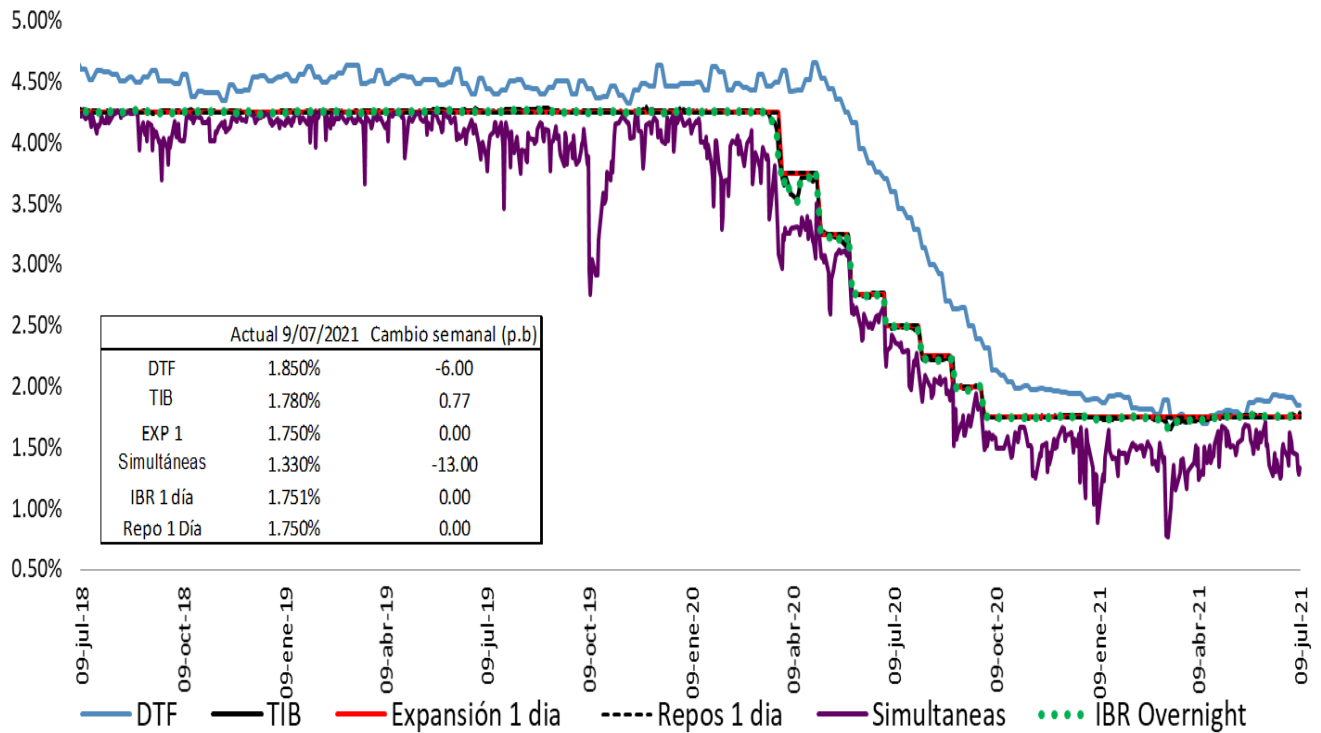

Fuente: Banco de la República y Superintendencia Financiera

Spread IBR, TIB y CDT a través de tesorería frente a la tasa de referencia

Promedio 5 días

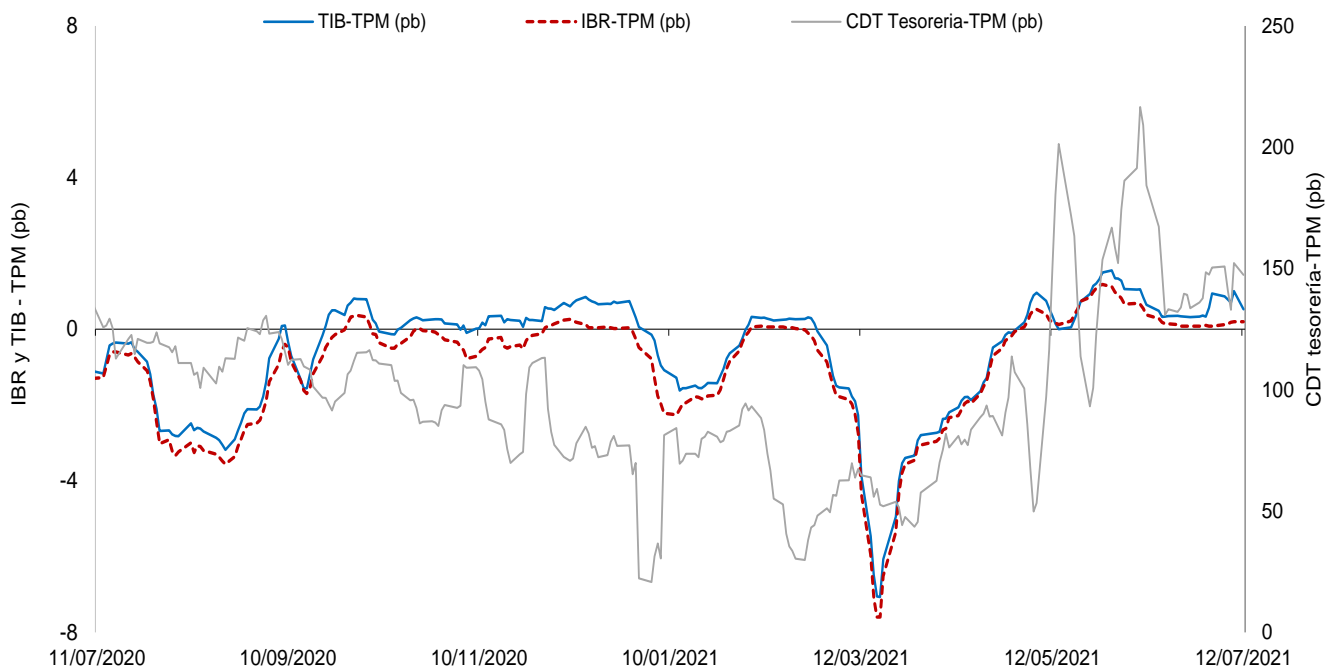

El IBR y la TIB corresponden al plazo de 1 día. La tasa de CDT a través de tesorería no se discrimina por plazo.
 FUENTE: Banco de la República, cálculos con información de la Superintendencia Financiera de Colombia

c. Tasas de interés activas por tipo de préstamo
Nominales

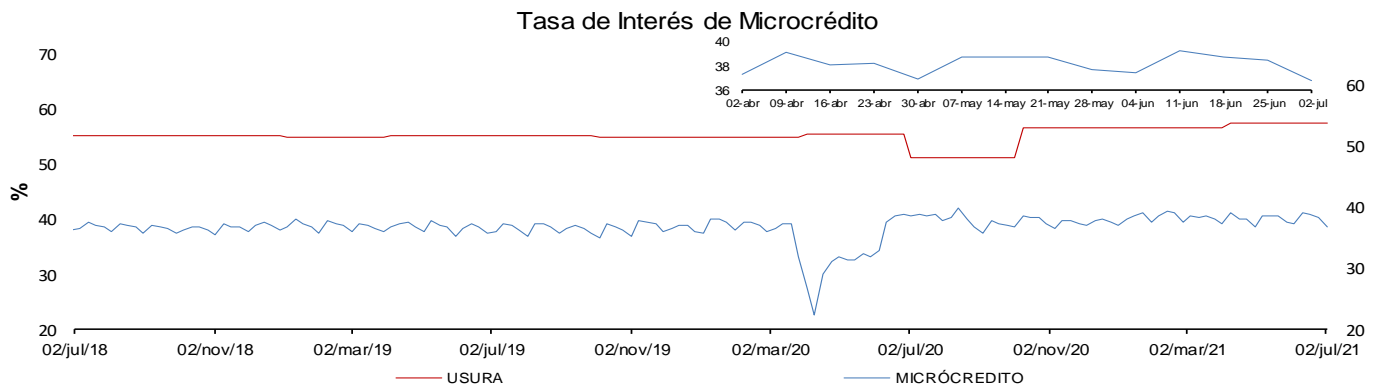
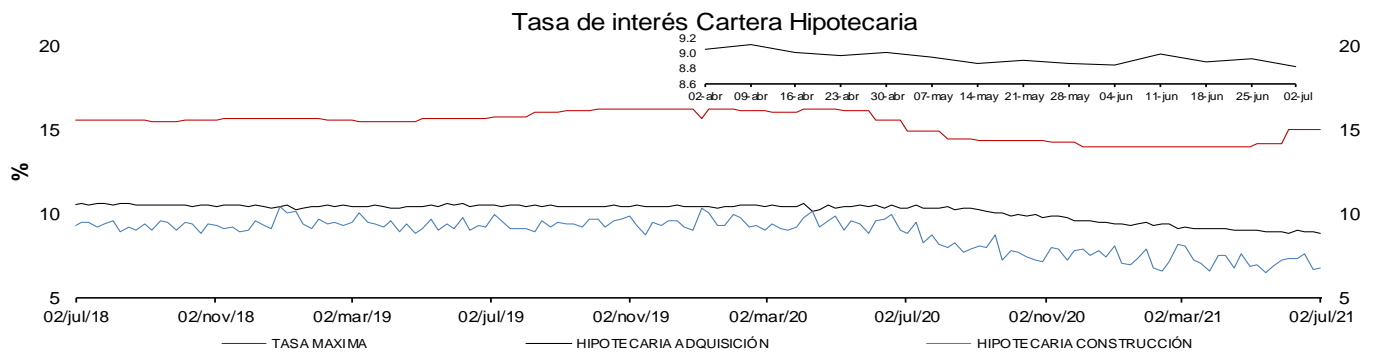
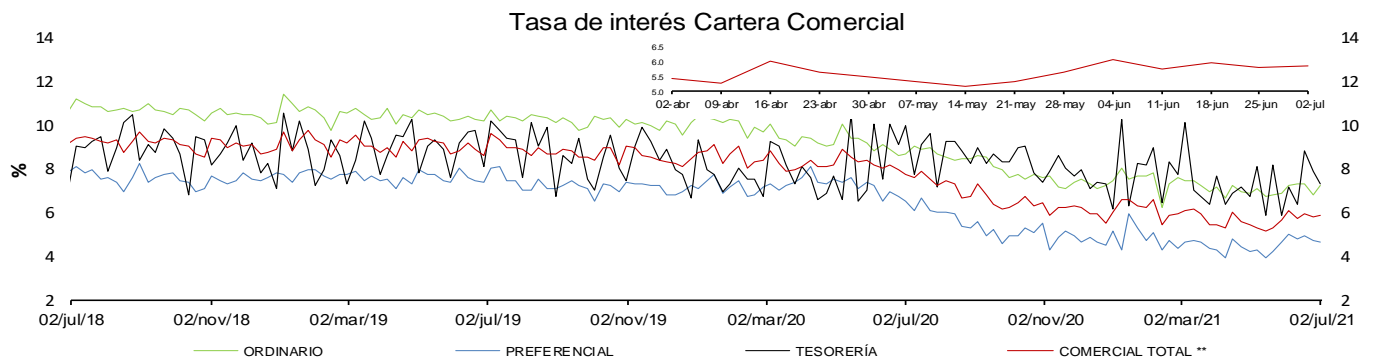
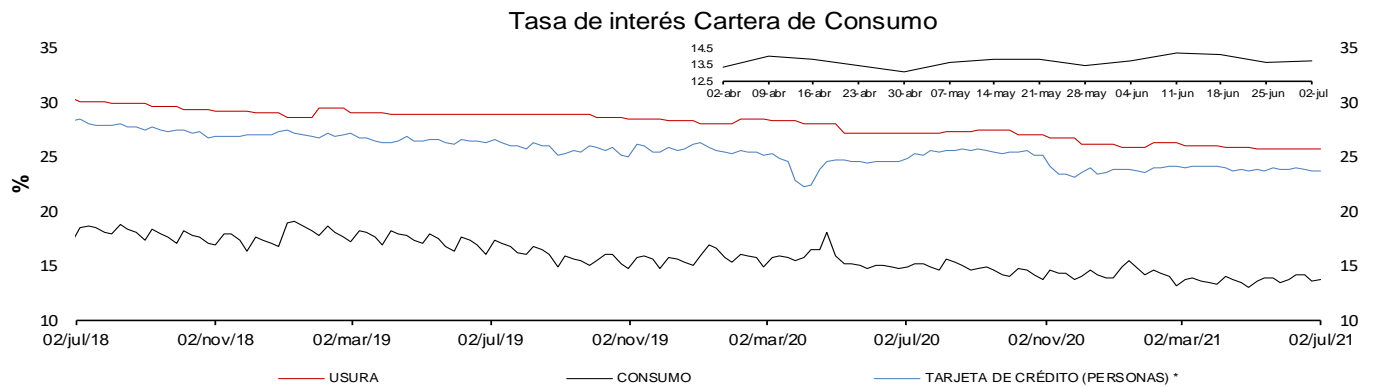

* La tasa de interés de tarjetas de crédito no incluye avances ni compras a 1 mes.

** Promedio ponderado por monto de las tasa de los créditos ordinarios, de tesorería y preferenciales.

FUENTES: Superintendencia financiera de Colombia y cálculos Banco de la República.

e. Tasas de interés de intervención del BR, tasa de interés ponderada de captación del sistema financiero, DTF y tasa de colocación total del sistema financiero

Promedio móvil de orden 4

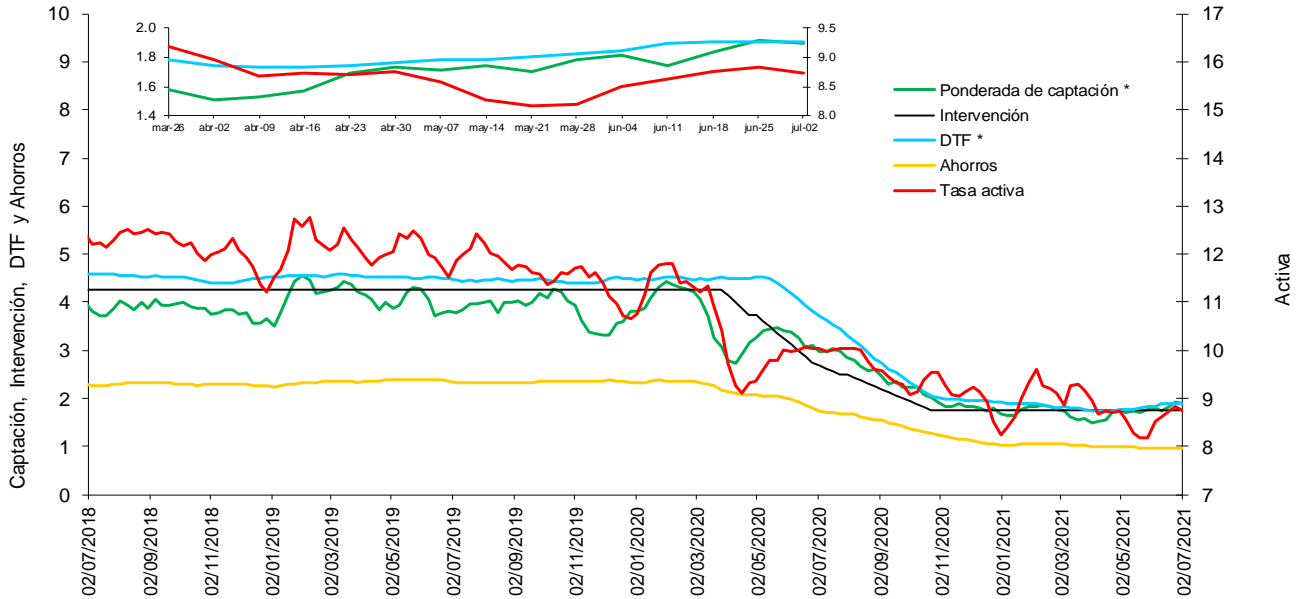

* La DTF está adelantada una semana, es decir no corresponde a la tasa vigente para la semana en cuestión sino a la tasa vigente para la semana siguiente, para que sea comparable con la tasa ponderada de captación de este gráfico.

Fuentes: Banco de la República. Cálculos con información de la Superintendencia Financiera de Colombia.

f. Tasas de interés de deuda pública

Tasas Cero Cupón de TES en Pesos y Tasa de Referencia del BR

— 1 año — 5 años — 10 años — BR

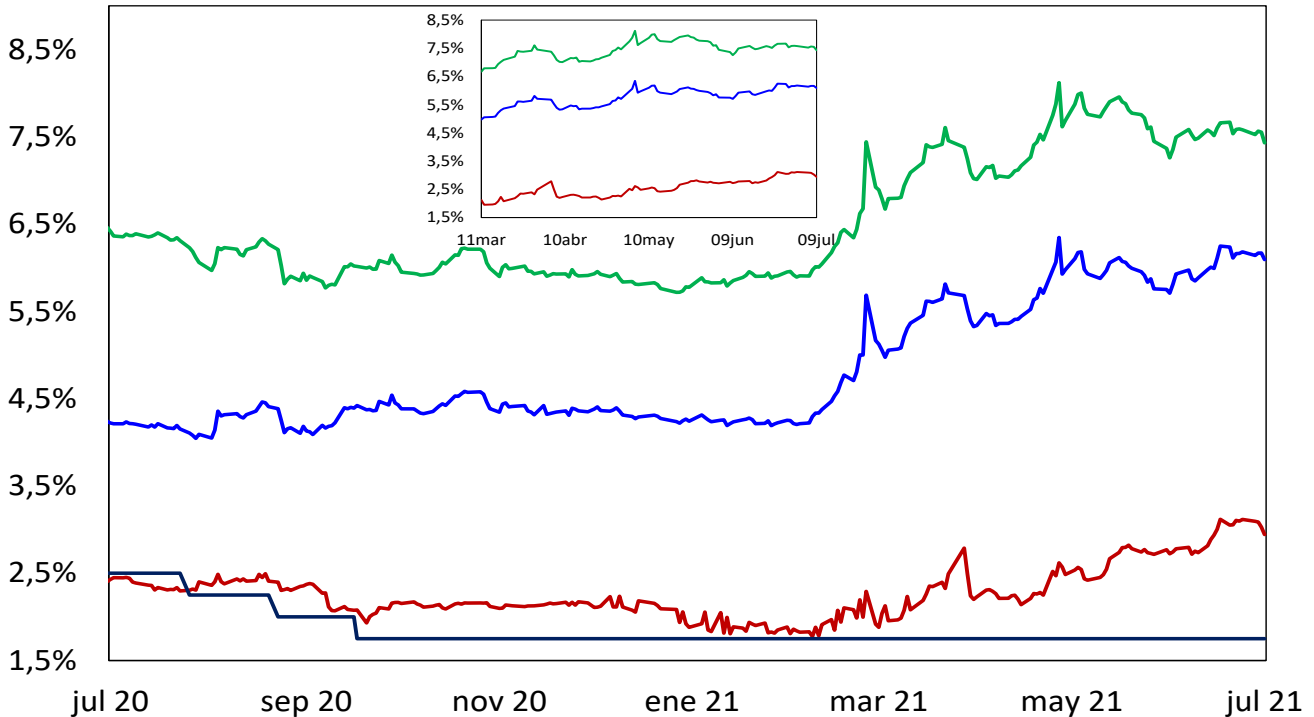

Fuente: SEN y MEC. Cálculos: DOAM

2. Liquidez primaria y mercado monetario

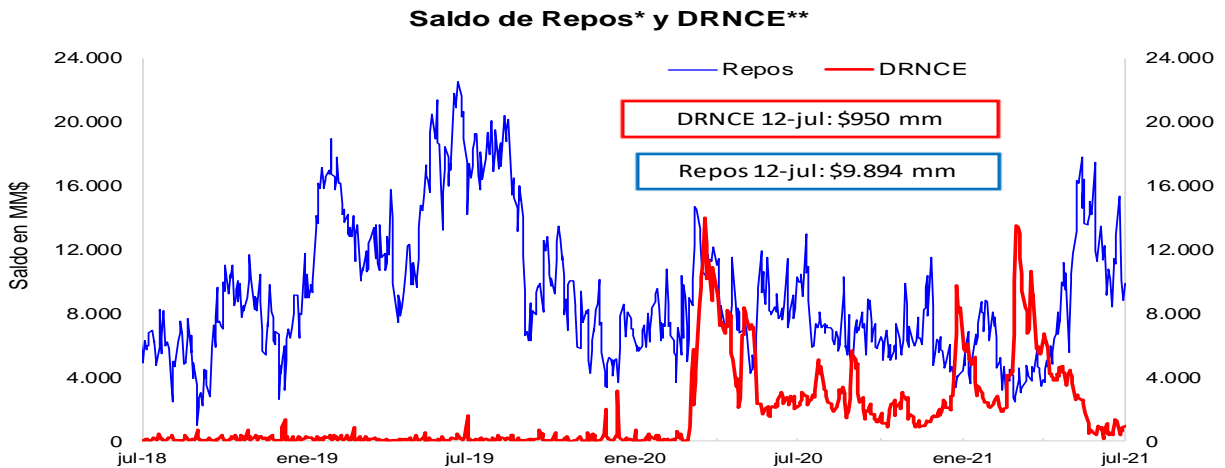

* Los repos incluyen las operaciones de la ventanilla de expansión.

** Depósitos Remunerados No Constitutivos de Encaje. Incluye las operaciones de contracción por ventanilla a 1 día.



*No incluye el saldo de los TES de Control Monetario.

**Incluye los depósitos remunerados y los no remunerados de la TGN en el BR .

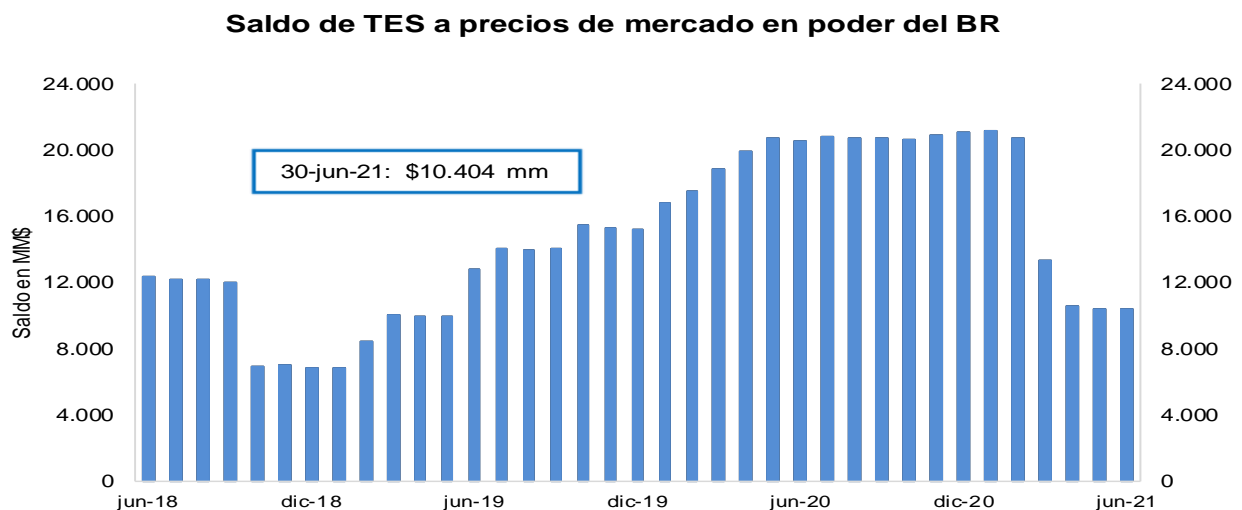

FUENTE: Banco de la República.

3. Pasivos del sistema financiero consolidado y mercado de depósito

a. M1, M3 Y PSE

OFERTA MONETARIA AMPLIADA ^{1/}
Miles de millones de pesos y porcentajes

| Concepto | Saldo a julio 02 2021 | VARIACIONES | | | | | | | | | |
|---|-----------------------|----------------|------------|-----------------------|------------|------------------------|------------|---------------|------------|---------------|------------|
| | | SEMANTAL | | ULTIMAS 4 SEM | | ULTIMAS 13 SEM | | CORRIDO AÑO | | ANUAL | |
| | | ABS | % | ABS | % | ABS | % | ABS | % | ABS | % |
| OFERTA MONETARIA AMPLIADA- M3* (1+2) | 636,604 | 3,567 | 0.6 | 9,839 | 1.6 | 15,942 | 2.6 | 17,195 | 2.8 | 38,976 | 6.5 |
| 1. Efectivo | 96,861 | 3,047 | 3.2 | 1,650 | 1.7 | 5,291 | 5.8 | 1,988 | 2.1 | 13,412 | 16.1 |
| 2. Depósitos en poder del público* | 539,742 | 520 | 0.1 | 8,189 | 1.5 | 10,652 | 2.0 | 15,207 | 2.9 | 25,565 | 5.0 |
| Cuenta Corriente | 70,539 | -2,876 | -3.9 | 1,706 | 2.5 | 661 | 0.9 | 4,343 | 6.6 | 11,013 | 18.5 |
| Ahorros | 263,748 | 5,597 | 2.2 | 4,768 | 1.8 | 9,776 | 3.8 | 15,467 | 6.2 | 26,823 | 11.3 |
| CDT + Bonos* | 189,590 | 1,077 | 0.6 | 2,356 | 1.3 | -121 | -0.1 | -3,225 | -1.7 | -14,153 | -6.9 |
| CDT menor a 18 meses* | 83,497 | 740 | 0.9 | 1,911 | 2.3 | 2,092 | 2.6 | 2,560 | 3.2 | -2,115 | -2.5 |
| CDT mayor a 18 meses* | 71,927 | -12 | 0.0 | -237 | -0.3 | -2,849 | -3.8 | -8,056 | -10.1 | -15,085 | -17.3 |
| Bonos* | 34,165 | 349 | 1.0 | 682 | 2.0 | 636 | 1.9 | 2,271 | 7.1 | 3,048 | 9.8 |
| Depósitos Fiduciarios (impuestos y otros conceptos) | 8,808 | -3,690 | -29.5 | -638 | -6.8 | 356 | 4.2 | 714 | 8.8 | 607 | 7.4 |
| Depósitos a la Vista | 7,058 | 412 | 6.2 | -4 | -0.1 | -20 | -0.3 | -2,093 | -22.9 | 1,273 | 22.0 |
| Repos con el Sector Real | 0 | - | - | - | - | - | - | - | - | - | - |
| 3. CDT+ Bonos en poder del Banco de la República | 2,763 | -26 | -0.9 | -158 | -5.4 | -1,002 | -26.6 | -2,267 | -45.1 | -4,913 | -64.0 |
| TOTAL DEPÓSITOS (2+3)** | 542,506 | 494 | 0.1 | 8,031 | 1.5 | 9,650 | 1.8 | 12,940 | 2.4 | 20,651 | 4.0 |
| ITEM DE MEMORANDO | | | | | | | | | | | |
| M1. Medios de pago | 167,400 | 171 | 0.1 | 3,357 | 2.0 | 5,951 | 3.7 | 6,330 | 3.9 | 24,425 | 17.1 |
| M1 + Ahorros | 431,148 | 5,768 | 1.4 | 8,124 | 1.9 | 15,727 | 3.8 | 21,798 | 5.3 | 51,248 | 13.5 |
| PSE en poder del público sin fiduciarios* | 530,934 | 4,210 | 0.8 | 8,827 | 1.7 | 10,296 | 2.0 | 14,493 | 2.8 | 24,957 | 4.9 |
| M3 sin fiduciarios* | 627,795 | 7,257 | 1.2 | 10,477 | 1.7 | 15,587 | 2.5 | 16,480 | 2.7 | 38,369 | 6.5 |
| Total Depósitos** | 542,506 | 494 | 0.1 | 8,031 | 1.5 | 9,650 | 1.8 | 12,940 | 2.4 | 20,651 | 4.0 |
| Variaciones Anualizadas | | Semanal | | Últimas 4 sem. | | Últimas 13 sem. | | | | | |
| M3* | | | 33.9 | | 22.4 | | 10.7 | | | | |
| Efectivo | | | 427.0 | | 25.0 | | 25.2 | | | | |
| Dep. en poder del público* | | | 5.1 | | 22.0 | | 8.3 | | | | |
| M1 | | | 5.5 | | 30.1 | | 15.6 | | | | |
| M1 + Ahorros | | | 101.4 | | 28.1 | | 16.0 | | | | |
| Dep.sin Fiduciarios* | | | 51.3 | | 24.4 | | 8.1 | | | | |
| M3 sin Fiduciarios* | | | 83.1 | | 24.5 | | 10.6 | | | | |

1/ Incluye FDN a partir del corte del 2 de octubre de 2020, tras la emisión de bonos por parte de dicha entidad dirigida al público en general. No contiene los CDT emitidos por Findeter en el marco del Decreto 581 y la Resolución 1357 de 2020 del MHCP.

* A partir de las estadísticas con corte a ago 28 /2020 se excluyeron los CDT y los bonos en poder del Banco de la República, y se reprocessó la serie desde mar 27/2020 hasta la fecha.

**Incluye los CDTs y bonos en poder del Banco de la República

Fuentes: Banco de la República y Formato 281 de la Superintendencia Financiera de Colombia.

c. M3, PSE Y M1 + AHORRO

En poder del público

Variaciones anuales (%) de datos semanales

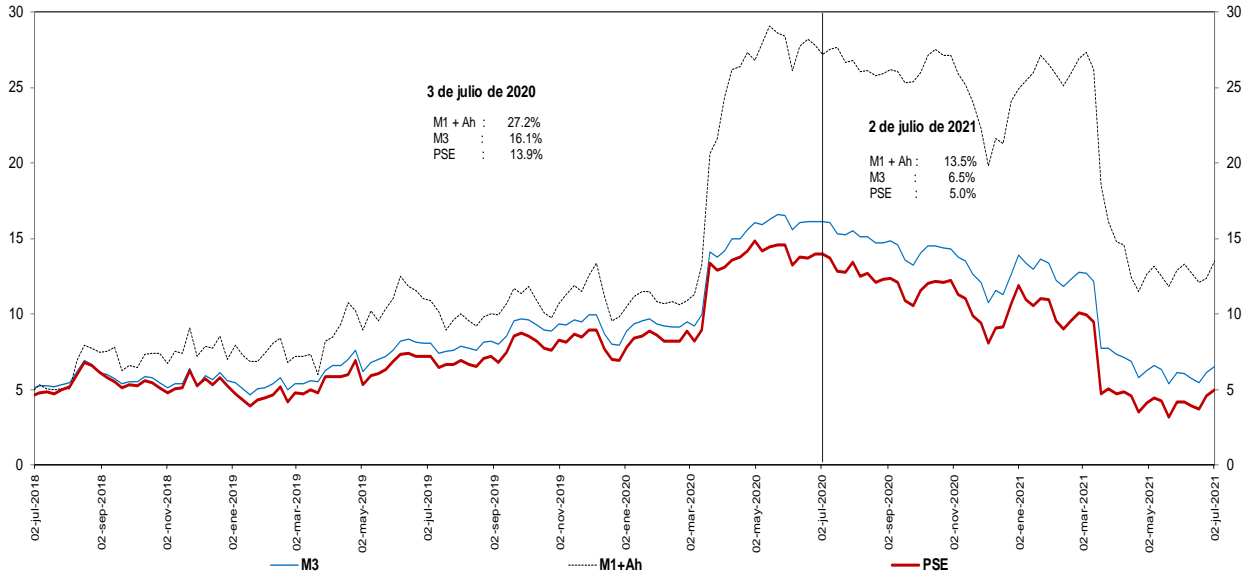

Incluye FDN a partir del corte del 2 de octubre de 2020, tras la emisión de bonos por parte de dicha entidad dirigida al público en general. No contiene los CDT emitidos por Findeter en el marco del Decreto 581 y la Resolución 1357 de 2020 del MHCP.

* A partir de las estadísticas con corte a ago 28 /2020 se excluyeron los CDT y los bonos en poder del Banco de la República, y se reprocesó la serie desde mar 27/2020 hasta la fecha.

Fuentes: Banco de la República y Formato 281 de la Superintendencia Financiera de Colombia.

d. M3 Y PSE sin fiduciarios y M1 + AHORRO

En poder del público

Variaciones anuales (%) de datos semanales

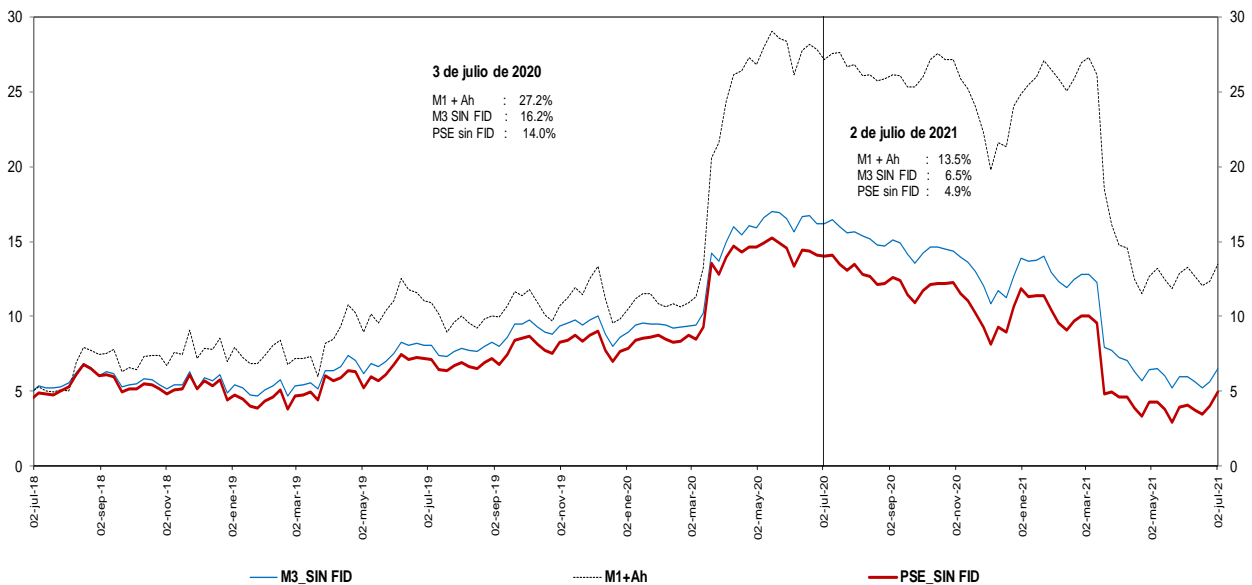

Incluye FDN a partir del corte del 2 de octubre de 2020, tras la emisión de bonos por parte de dicha entidad dirigida al público en general. No contiene los CDT emitidos por Findeter en el marco del Decreto 581 y la Resolución 1357 de 2020 del MHCP.

* A partir de las estadísticas con corte a ago 28 /2020 se excluyeron los CDT y los bonos en poder del Banco de la República, y se reprocesó la serie desde mar 27/2020 hasta la fecha.

Fuentes: Banco de la República y Formato 281 de la Superintendencia Financiera de Colombia.

e. M3 Y PSE sin fiduciarios
En poder del público
Variaciones anualizadas últimas 13 semanas

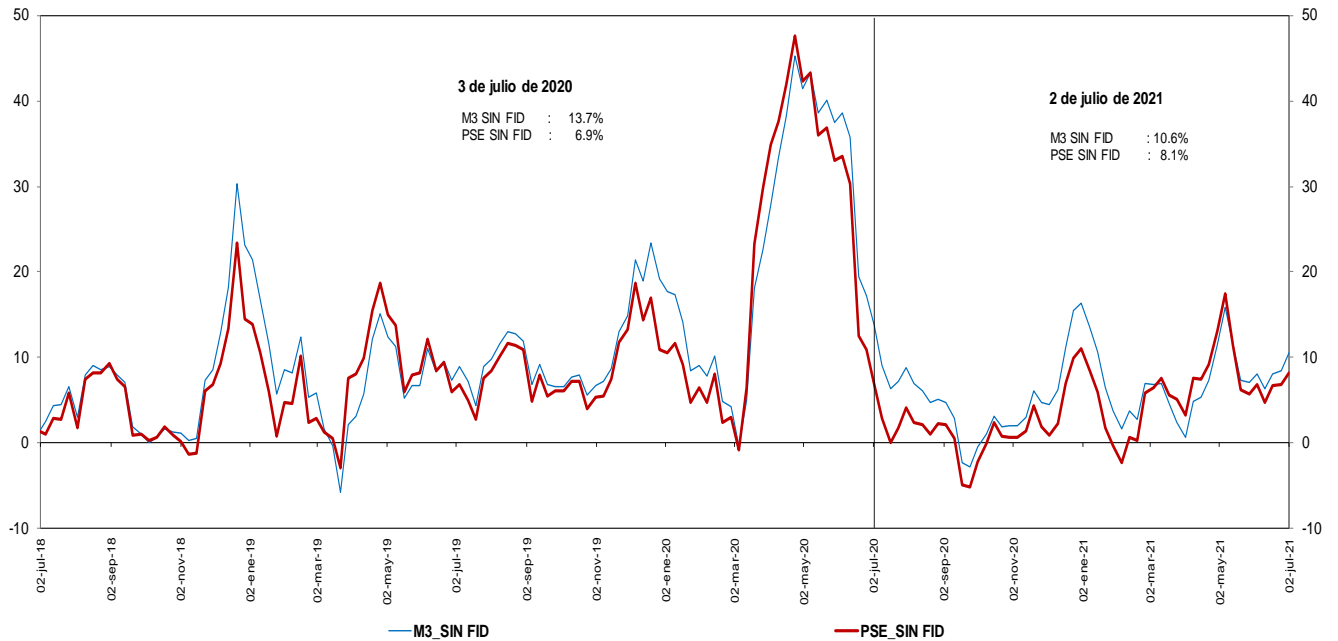

Incluye FDN a partir del corte del 2 de octubre de 2020, tras la emisión de bonos por parte de dicha entidad dirigida al público en general. No contiene los CDT emitidos por Findeter en el marco del Decreto 581 y la Resolución 1357 de 2020 del MHCP.
 * A partir de las estadísticas con corte a ago 28 /2020 se excluyeron los CDT y los bonos en poder del Banco de la República, y se reprocesó la serie desde mar 27/2020 hasta la fecha.

Fuentes: Banco de la República y Formato 281 de la Superintendencia Financiera de Colombia.

g. M3 y M1+AHORRO
En poder del público
Variaciones anualizadas últimas 13 semanas

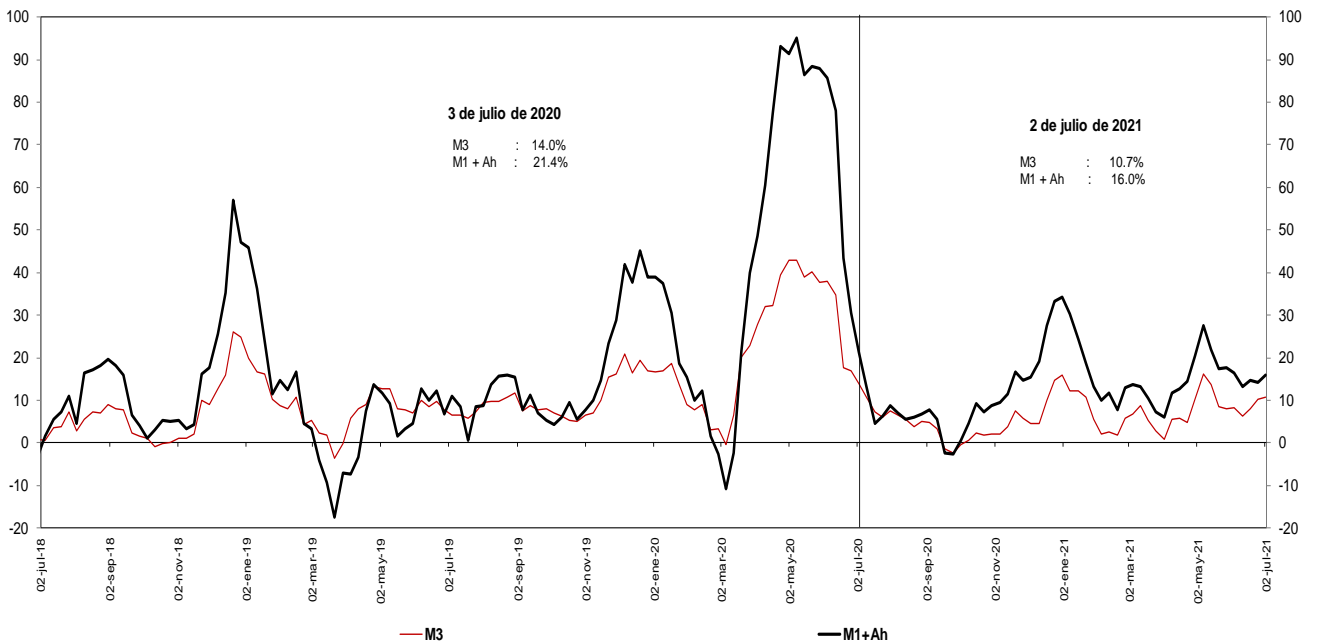

Incluye FDN a partir del corte del 2 de octubre de 2020, tras la emisión de bonos por parte de dicha entidad dirigida al público en

* A partir de las estadísticas con corte a ago 28 /2020 se excluyeron los CDT y los bonos en poder del Banco de la República, y se reprocesó la serie desde mar 27/2020 hasta la fecha.

Fuentes: Banco de la República y Formato 281 de la Superintendencia Financiera de Colombia.

i. Base Monetaria y Multiplicador de M3
En poder del público
Promedio de orden 13

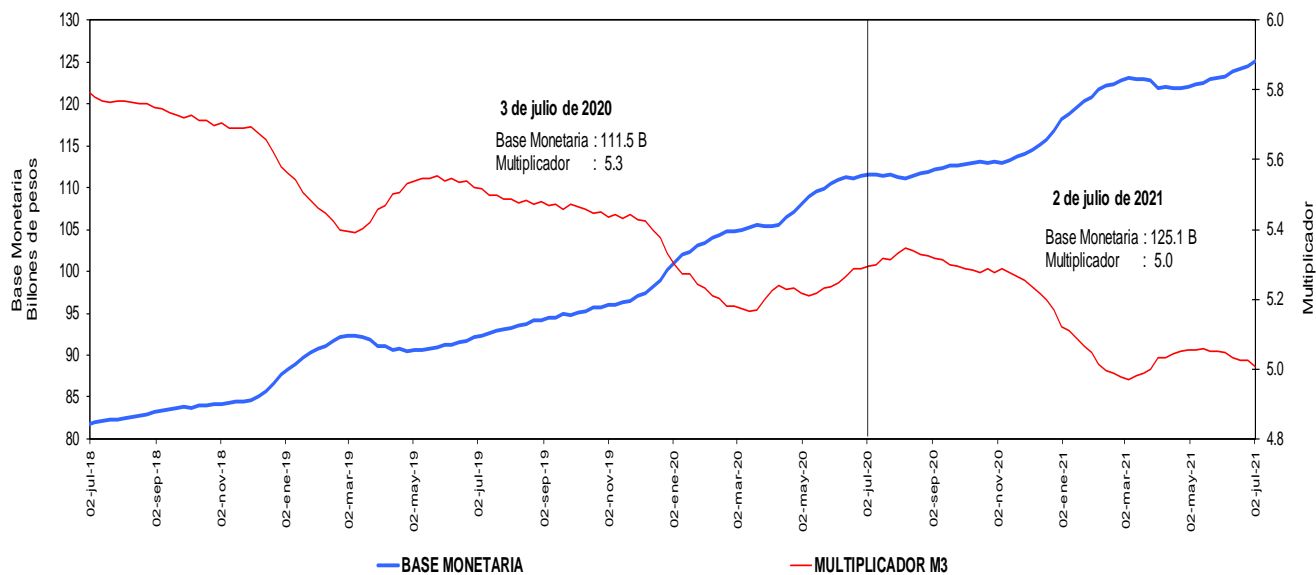

Incluye FDN a partir del corte del 2 de octubre de 2020, tras la emisión de bonos por parte de dicha entidad dirigida al público en general. No contiene los CDT emitidos por Findeter en el marco del Decreto 581 y la Resolución 1357 de 2020 del MHCP.

* A partir de las estadísticas con corte a ago 28 /2020 se excluyeron los CDT y los bonos en poder del Banco de la República, y se reprocesó la serie desde mar 27/2020 hasta la fecha.

Fuentes: Banco de la República y Formato 281 de la Superintendencia Financiera de Colombia.

j. Coeficientes de Efectivo y Reserva
En poder del público
Promedio de orden 13

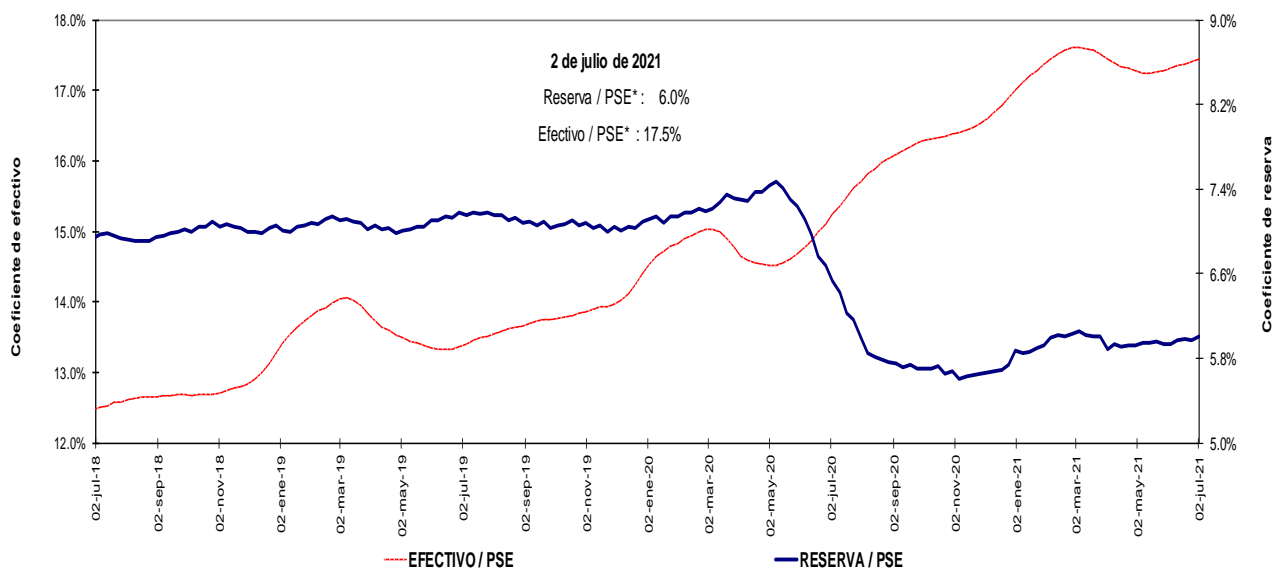

Incluye FDN a partir del corte del 2 de octubre de 2020, tras la emisión de bonos por parte de dicha entidad dirigida al público en general. No contiene los CDT emitidos por Findeter en el marco del Decreto 581 y la Resolución 1357 de 2020 del MHCP.

* A partir de las estadísticas con corte a ago 28 /2020 se excluyeron los CDT y los bonos en poder del Banco de la República, y se reprocesó la serie desde mar 27/2020 hasta la fecha.

Fuentes: Banco de la República y Formato 281 de la Superintendencia Financiera de Colombia.

4. Activos internos del sector financiero y mercado de crédito

Cartera

a. Cartera Bruta M/T del Sistema Financiero por Modalidad de Crédito *

2 de julio de 2021

(Miles de millones de pesos y porcentajes)

| Moneda | Saldo | Participación % | Variaciones | | | | | | | | | |
|------------------------------------|----------------|--------------------|----------------|--------------------------|---------------------------|--------------------|--------------------|------------|---------------|------------|---------------|------------|
| | | | Semanal | | Últimas 4 semanas | | Últimas 13 semanas | | Año corrido | | Anual | |
| | | | Absoluta | % | Absoluta | % | Absoluta | % | Absoluta | % | Absoluta | % |
| Cartera ajustada | 506,969 | 100.0 | 1,189 | 0.2 | 4,683 | 0.9 | 10,920 | 2.2 | 14,432 | 2.9 | 14,838 | 3.0 |
| Comercial 1/ | 251,237 | 49.6 | 735 | 0.3 | 2,569 | 1.0 | 6,664 | 2.7 | 7,280 | 3.0 | -160 | -0.1 |
| Consumo | 162,660 | 32.1 | 92 | 0.1 | 1,296 | 0.8 | 1,953 | 1.2 | 3,144 | 2.0 | 8,074 | 5.2 |
| Hipotecaria ajustada 2/ | 79,561 | 15.7 | 346 | 0.4 | 803 | 1.0 | 2,327 | 3.0 | 3,858 | 5.1 | 6,354 | 8.7 |
| Microcrédito | 13,511 | 2.7 | 16 | 0.1 | 15 | 0.1 | -24 | -0.2 | 150 | 1.1 | 570 | 4.4 |
| Memo Item | | | | | | | | | | | | |
| Hipotecaria | 76,094 | 15.1 | 414 | 0.5 | 544 | 0.7 | 2,204 | 3.0 | 3,963 | 5.5 | 6,891 | 10.0 |
| Variaciones Anualizadas | | | Semanal | Últimas 4 semanas | Últimas 13 semanas | Año Corrido | | | | | | |
| Total cart. ajustada m/l | | | 13.0 | 12.8 | 9.1 | 5.9 | | | | | | |
| Comercial | | | 16.5 | 14.3 | 11.4 | 6.1 | | | | | | |
| Consumo | | | 3.0 | 11.0 | 4.9 | 4.0 | | | | | | |
| Hipotecaria | | | 25.4 | 14.1 | 12.6 | 10.5 | | | | | | |
| Microcredito | | | 6.3 | 1.4 | -0.7 | 2.3 | | | | | | |
| Extranjera | | | | | | | | | | | | |
| Total cartera en M. E. | 17,738 | | 225 | 1.3 | 840 | 5.0 | 1,380 | 8.4 | 3,119 | 21.3 | -3,322 | -15.8 |
| Total cartera en M. E. Mill. US\$ | 4,696 | | 12 | 0.3 | 14 | 0.3 | 249 | 5.6 | 437 | 10.3 | -1,080 | -18.7 |
| Variaciones Anualizadas m/e | | | Semanal | Últimas 4 semanas | Últimas 13 semanas | Año Corrido | | | | | | |
| Expresada en pesos | | | -98.1 | 87.8 | 38.3 | 47.2 | | | | | | |
| Expresada en dólares | | | -98.9 | 4.0 | 24.4 | 21.6 | | | | | | |
| Total | | | | | | | | | | | | |
| Cartera total ajustada | 524,708 | 100.0 | 1,414 | 0.3 | 5,523 | 1.1 | 12,300 | 2.4 | 17,551 | 3.5 | 11,517 | 2.2 |
| Comercial | 268,354 | 51.1 | 948 | 0.4 | 3,338 | 1.3 | 7,910 | 3.0 | 10,225 | 4.0 | -3,548 | -1.3 |
| Consumo | 163,282 | 31.1 | 104 | 0.1 | 1,368 | 0.8 | 2,088 | 1.3 | 3,319 | 2.1 | 8,141 | 5.2 |
| Hipotecaria ajustada 2/ | 79,561 | 15.2 | 346 | 0.4 | 803 | 1.0 | 2,327 | 3.0 | 3,858 | 5.1 | 6,354 | 8.7 |
| Microcrédito | 13,511 | 2.6 | 16 | 0.1 | 15 | 0.1 | -24 | -0.2 | 150 | 1.1 | 569 | 4.4 |
| Variaciones Anualizadas | | | Semanal | Últimas 4 semanas | Últimas 13 semanas | Año Corrido | | | | | | |
| Total cart. ajustada m/t | | | 15.1 | 14.7 | 10.0 | 7.0 | | | | | | |
| Comercial | | | 20.2 | 17.7 | 12.7 | 8.1 | | | | | | |
| Consumo | | | 3.4 | 11.6 | 5.3 | 4.2 | | | | | | |
| Hipotecaria | | | 25.4 | 14.1 | 12.6 | 10.5 | | | | | | |
| Microcredito | | | 6.3 | 1.4 | -0.7 | 2.3 | | | | | | |

b. Cartera Neta M/T del Sistema Financiero por Modalidad de Crédito*

2 de julio de 2021

(Miles de millones de pesos y porcentajes)

| | | | | | | | | | | | | |
|---|----------------|--|--------------|------------|--------------|------------|---------------|------------|---------------|------------|--------------|------------|
| Total cartera neta ml ajustada 3/ | 468,989 | | 1,013 | 0.2 | 4,721 | 1.0 | 10,573 | 2.3 | 13,288 | 2.9 | 9,225 | 2.0 |
| Total cartera en M. E. | 17,692 | | 225 | 1.3 | 838 | 5.0 | 1,380 | 8.5 | 3,104 | 21.3 | -3,368 | -16.0 |
| Cartera Neta Ajustada Moneda Total | 486,681 | | 1,238 | 0.3 | 5,559 | 1.2 | 11,952 | 2.5 | 16,391 | 3.5 | 5,857 | 1.2 |

* No incluye la cartera de las entidades financieras especiales.

1/ Incluye ventas de cartera para manejo a través de derechos fiduciarios y ajustes por leasing operativo

2/ Incluye ajuste por titularización de cartera hipotecaria

3/ A partir de las estadísticas con corte dic 4/2020 no se desagrega la cartera neta por modalidad debido a la inclusión en el formato 281 de la cuenta de provisión general (creada a partir de la C.E 022/2020 de la Superintendencia Financiera de Colombia).

Fuentes: Formato 281 de la Superintendencia Financiera de Colombia, Titularizadora Colombia y cálculos Banco de la República.

c. Cartera bruta en moneda legal
Variaciones anuales (%) de datos semanales

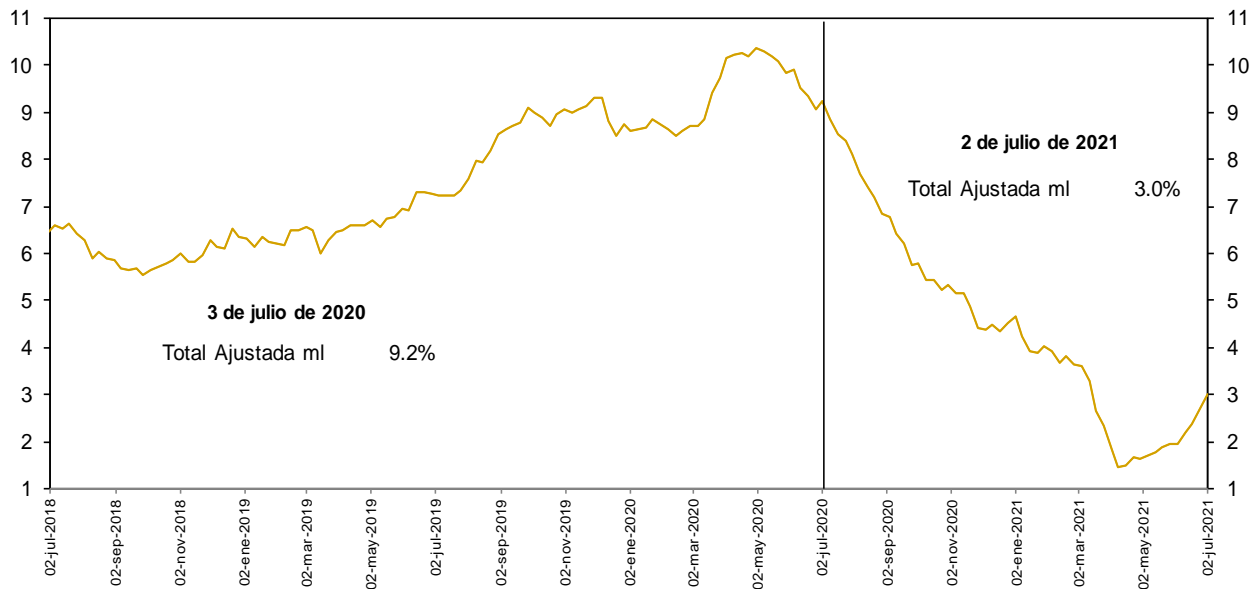

No incluye la cartera de las entidades financieras especiales.

Fuentes: Banco de la República y Formato 281 de la Superintendencia Financiera de Colombia.

d. Cartera bruta en moneda legal por modalidad de crédito
Variaciones anuales (%) de datos semanales

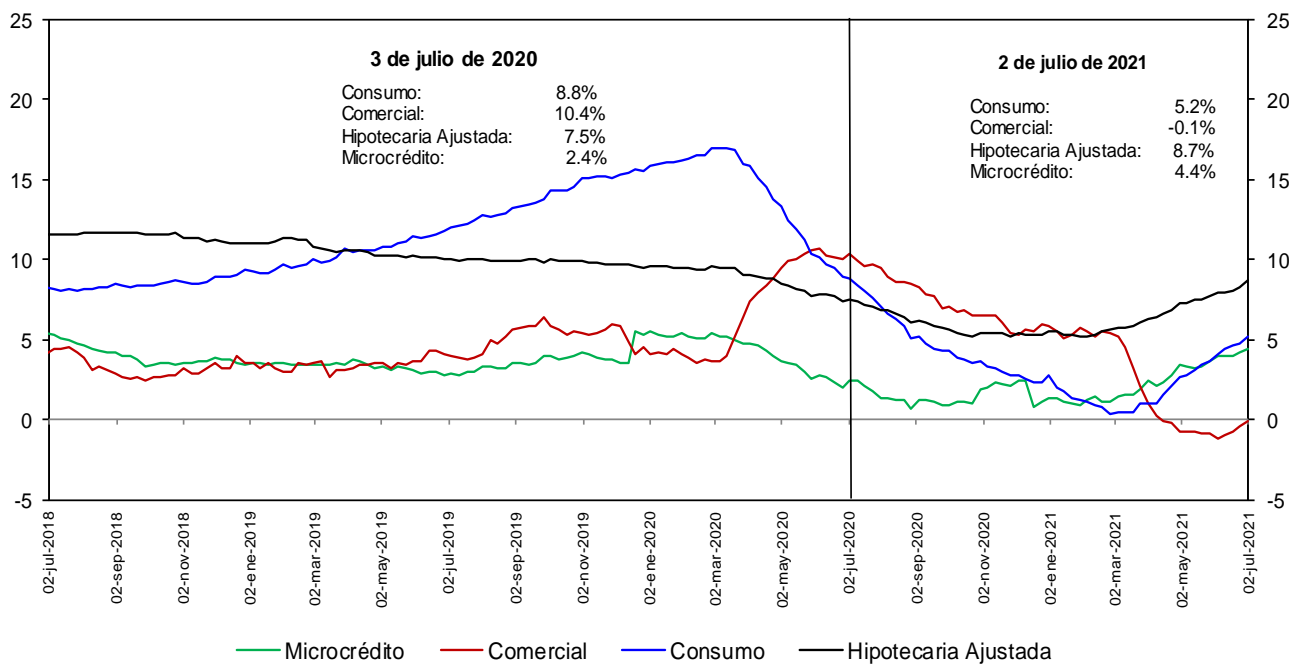

No incluye la cartera de las entidades financieras especiales.

Fuentes: Banco de la República y Formato 281 de la Superintendencia Financiera de Colombia.

e. Cartera bruta en moneda legal por modalidad de crédito
Variaciones anualizadas últimas 13 semanas (%)

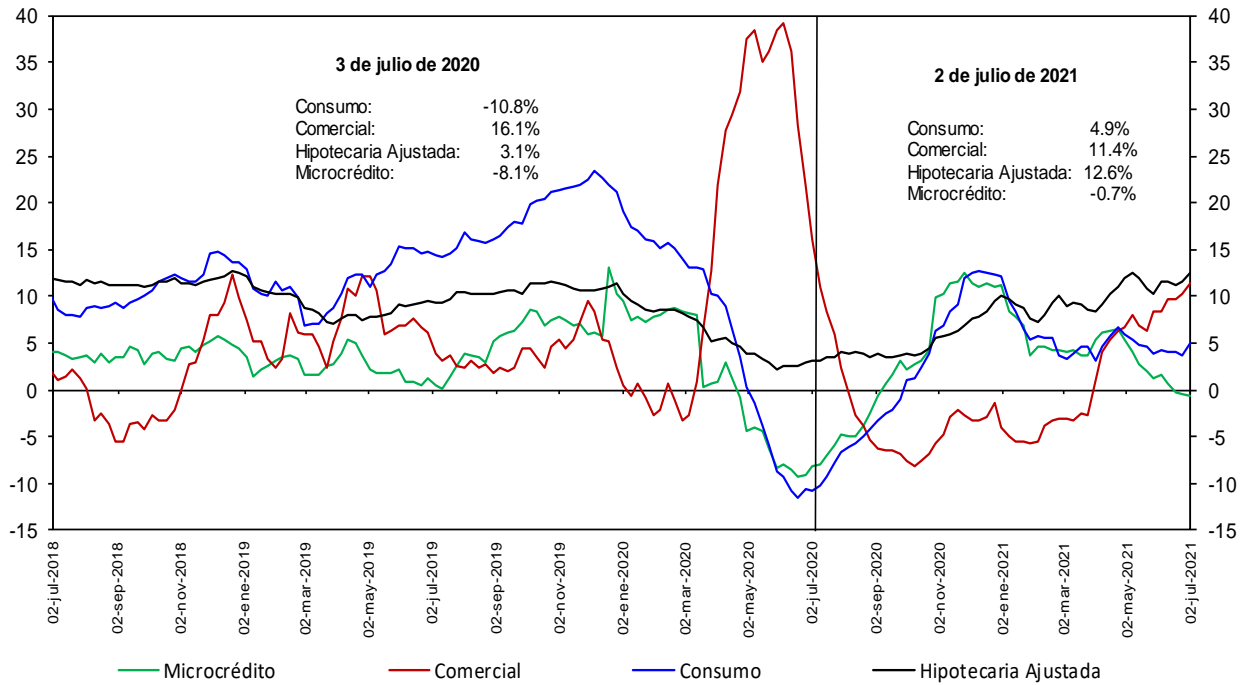

No incluye la cartera de las entidades financieras especiales.

Fuentes: Banco de la República y Formato 281 de la Superintendencia Financiera de Colombia.

h. Cartera moneda extranjera en dólares (%)

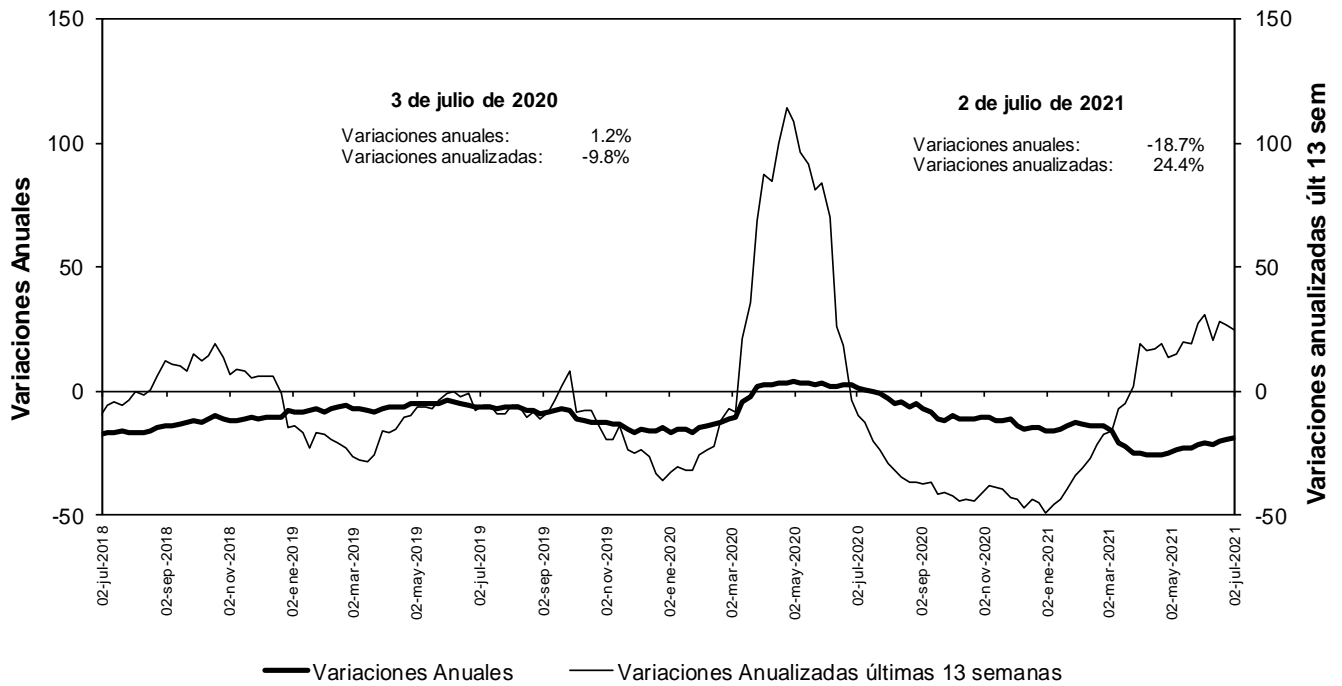

No incluye la cartera de las entidades financieras especiales.

Fuentes: Banco de la República y Formato 281 de la Superintendencia Financiera de Colombia.

n. Bonos emitidos por los establecimientos de crédito -variación anual (%) y saldo (bill.)-

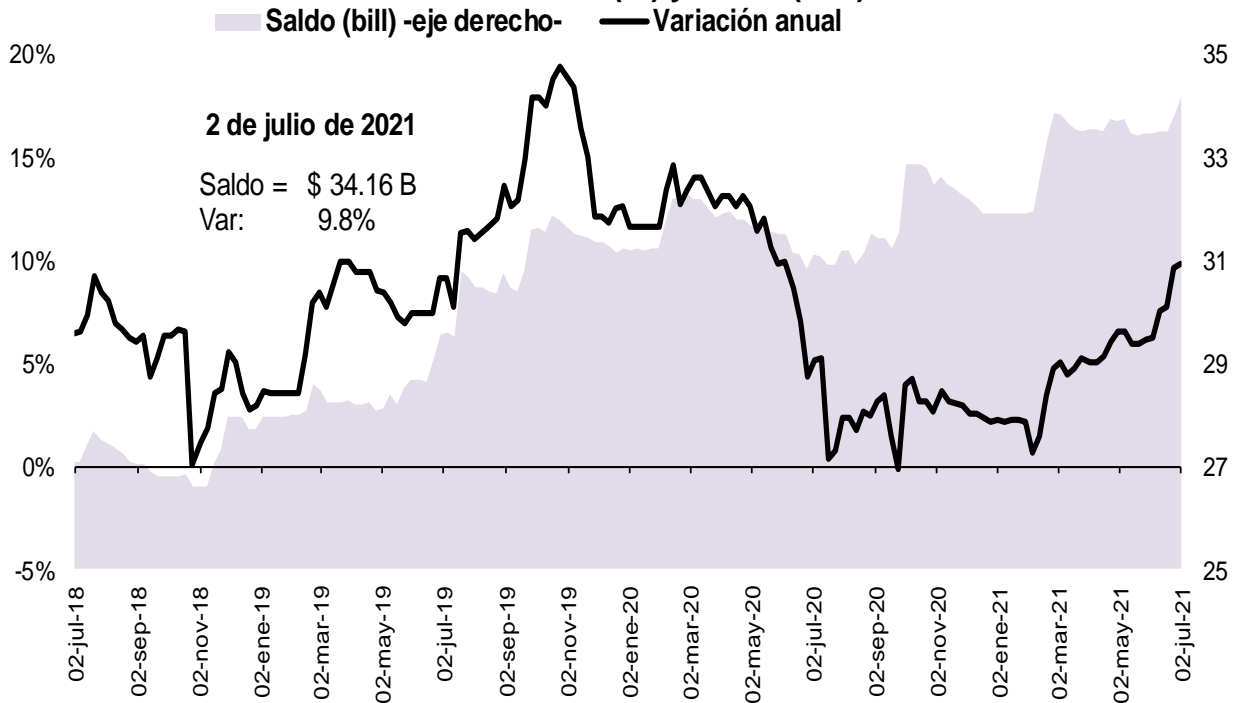

Fuente: Banco de la República, cálculos con información del formato 281 de la Superintendencia Financiera de Colombia

5. Margen de intermediación del sistema financiero

a. Información semanal, Promedio móvil de orden 4

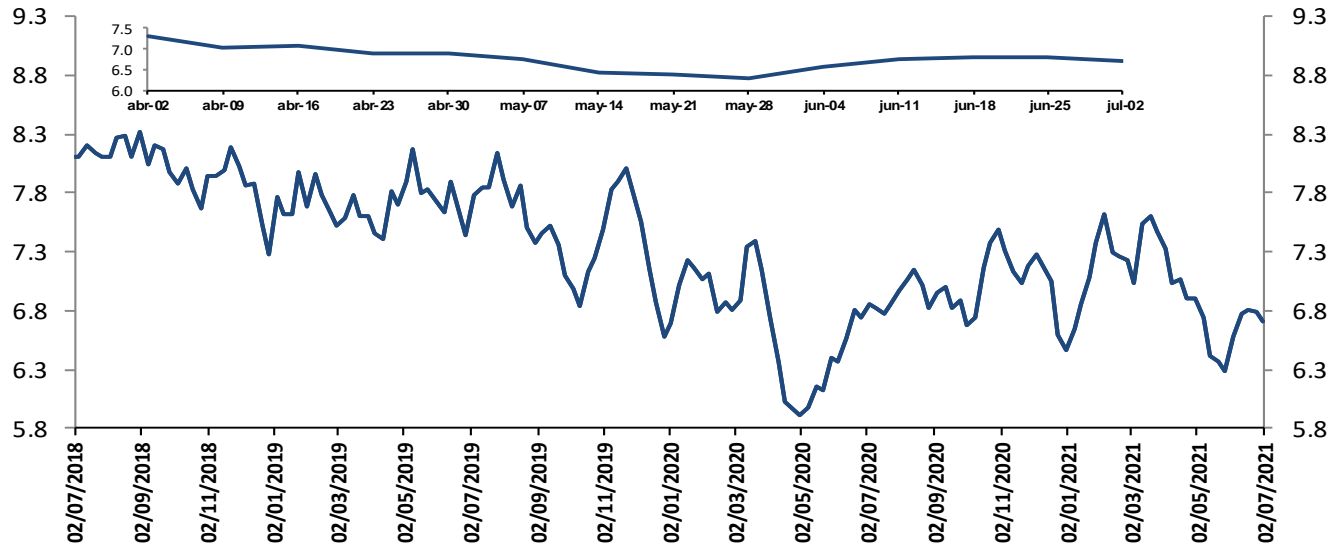

El margen de intermediación se calcula así: $MI = ((1+i_{activa})/(1+i_{pasiva}))-1$

Donde i_{activa} es la tasa de colocación total del sistema del BR e i_{pasiva} es la tasa ponderada de captación.

Fuentes: Banco de la República. Cálculos con información de la Superintendencia Financiera de Colombia.

Información semanal, Promedio móvil de orden 4
Margen de intermediación de la cartera comercial

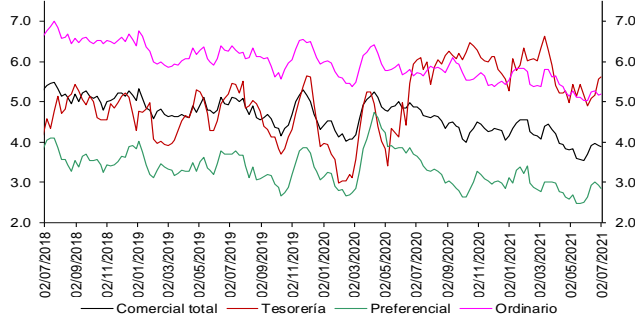

Fuentes: Banco de la República. Cálculos con información de la Superintendencia Financiera de Colombia.

Información semanal - Promedio móvil de orden 4
Spread Tasa Cartera Comercial por plazo vs. TES

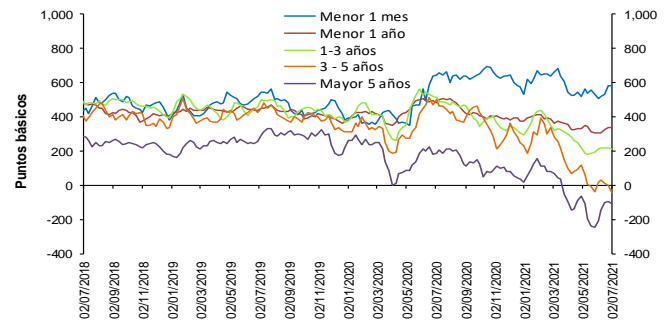

Fuentes: Banco de la República. Cálculos con información de la Superintendencia Financiera de Colombia.

Información semanal, Promedio móvil de orden 4
Margen de intermediación de la cartera consumo

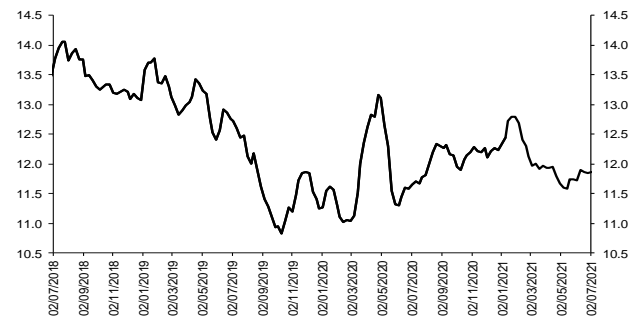

Fuentes: Banco de la República. Cálculos con información de la Superintendencia Financiera de Colombia.

Información semanal - Promedio móvil de orden 4
Spread Tasa Cartera Consumo por plazo vs. TES

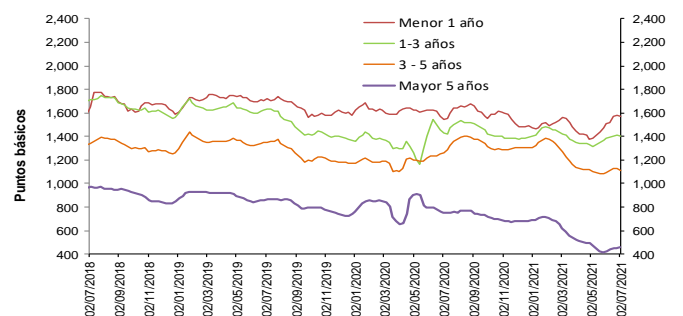

Fuentes: Banco de la República. Cálculos con información de la Superintendencia Financiera de Colombia.

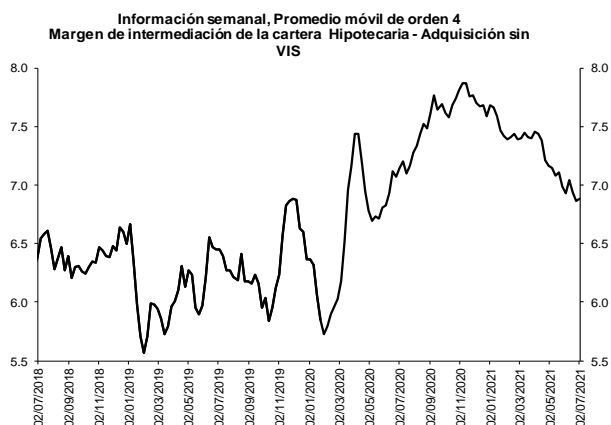

Fuentes: Banco de la República. Cálculos con información de la Superintendencia Financiera de Colombia.

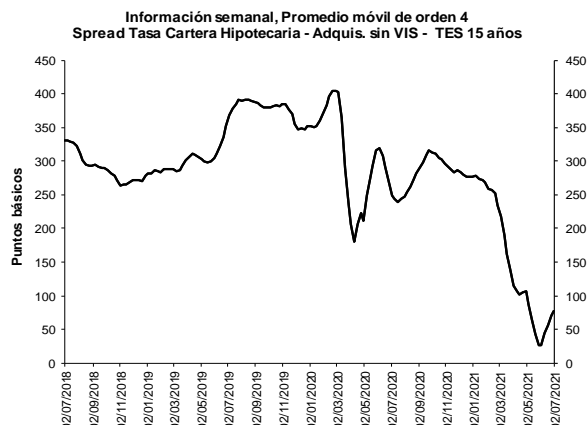

Fuentes: Banco de la República. Cálculos con información de la Superintendencia Financiera de Colombia.

b. Spreads Tasa Cartera Comercial y Consumo por plazo vs. TES (Información semanal - Promedio móvil de orden 4)

| | Fecha | Variación (pb) | | | | | |
|--|---------------|----------------|-----------|------------|-------------|--------------|----------|
| | | 1 semana | 4 semanas | 13 semanas | año corrido | año completo | |
| Spread: tasa de interés cartera - tasa TES (puntos básicos) | | | | | | | |
| Comercial | | | | | | | |
| Menor a 1 mes | 585.4 | 2.78 | 79.41 | 39.14 | 50.29 | (58.77) | |
| Menor 1 año | 335.9 | (1.05) | 29.20 | (20.88) | (41.90) | (149.34) | |
| De 1 - 3 años | 213.0 | (7.08) | (1.10) | (87.57) | (83.76) | (302.26) | |
| De 3 - 5 años | (44.0) | (42.49) | (64.30) | (141.60) | (274.81) | (546.43) | |
| Mayor 5 años | (108.6) | (15.62) | 99.34 | (15.42) | (125.52) | (293.41) | |
| Consumo | | | | | | | |
| Menor 1 año | 1,568.7 | (14.39) | 56.90 | 117.68 | 95.09 | 23.76 | |
| De 1 - 3 años | 1,406.3 | (5.86) | 17.63 | 52.65 | 6.89 | (22.14) | |
| De 3 - 5 años | 1,110.5 | (17.39) | 14.87 | (25.48) | (192.23) | (149.63) | |
| Mayor 5 años | 461.8 | 7.60 | 40.11 | (59.01) | (224.17) | (290.49) | |
| Vivienda | | | | | | | |
| Mayor 15 años | 77.3 | 7.28 | 51.44 | (36.72) | (199.90) | (172.57) | |
| Memo Item (Información semanal - Promedio móvil de orden 4) | | | | | | | |
| | Monto semanal | Variación (pb) | | | | | |
| | | 1 semana | 4 semanas | 13 semanas | año corrido | año completo | |
| Tasas Comercial (%) | | | | | | | |
| Menor a 1 mes | 7.6 | 152 | 3.90 | 83.20 | 62.27 | 59.88 | (157.31) |
| Menor 1 año | 5.8 | 1,411 | 3.11 | 45.07 | 13.85 | (0.40) | (181.02) |
| De 1 - 3 años | 6.1 | 637 | 4.24 | 22.67 | 3.87 | 36.09 | (223.38) |
| De 3 - 5 años | 5.1 | 381 | (31.53) | (53.46) | (64.50) | (107.52) | (419.30) |
| Mayor 5 años | 6.3 | 586 | (17.17) | 69.72 | 15.20 | 34.15 | (208.64) |
| Tasas Consumo (%) | | | | | | | |
| Menor 1 año | 18.1 | 19 | (10.24) | 72.78 | 152.42 | 136.60 | (7.92) |
| De 1 - 3 años | 18.1 | 115 | 5.46 | 41.39 | 144.09 | 126.75 | 56.75 |
| De 3 - 5 años | 16.6 | 541 | (6.43) | 25.71 | 51.61 | (24.94) | (22.49) |
| Mayor 5 años | 12.0 | 1,069 | 6.05 | 10.49 | (28.39) | (64.49) | (205.72) |
| Tasas Vivienda (%) | | | | | | | |
| Mayor 15 años | 8.9 | 374 | 1.12 | 3.95 | (16.86) | (56.54) | (142.22) |
| Tasas Tes (%) | | | | | | | |
| Menor a 1 mes | 1.8 | n.a | 1.12 | 3.79 | 23.13 | 9.59 | (98.54) |
| Menor a 1 año | 2.4 | n.a | 4.16 | 15.88 | 34.73 | 41.50 | (31.68) |
| De 1 a 3 años | 4.0 | n.a | 11.31 | 23.76 | 91.44 | 119.86 | 78.88 |
| De 3 a 5 años | 5.5 | n.a | 10.96 | 10.84 | 77.10 | 167.29 | 127.14 |
| Mayor a 5 años | 7.4 | n.a | (1.55) | (29.62) | 30.62 | 159.68 | 84.77 |
| Mayor a 15 años | 8.1 | n.a | (6.13) | (47.48) | 19.85 | 143.37 | 30.36 |

Fuentes: Banco de la República. Cálculos con información de la Superintendencia Financiera de Colombia.

6. Inversiones

a. Inversiones Netas de los Establecimientos de Crédito 1/ (Miles de millones de pesos y porcentajes)

| (Miles de millones de pesos) | Saldo a 02/07/2021 | VARIACIONES | | | | | | | | | |
|---|-----------------------|-------------|-----|-------------------|------|--------------------|-----|-------------|------|--------|------|
| | | SEMANAL | | ÚLTIMAS 4 SEMANAS | | ÚLTIMAS 13 SEMANAS | | AÑO CORRIDO | | ANUAL | |
| | | ABS | % | ABS | % | ABS | % | ABS | % | ABS | % |
| A. Moneda Legal | 132,497 | 585 | 0.4 | -446 | -0.3 | 4,475 | 3.5 | 6,393 | 5.1 | 15,218 | 13.0 |
| B. Moneda Extranjera | 44,584 | 536 | 1.2 | 1,687 | 3.9 | 2,574 | 6.1 | 2,135 | 5.0 | -688 | -1.5 |
| C. TOTAL (A+B=C) | 177,081 | 1,121 | 0.6 | 1,240 | 0.7 | 7,048 | 4.1 | 8,528 | 5.1 | 14,529 | 8.9 |
| ITEM DE MEMORANDO | | | | | | | | | | | |
| Moneda Extranjera - En millones US\$ 2/ | 11,804 | 23 | 0.2 | -82 | -0.7 | 383 | 3.4 | -563 | -4.6 | -614 | -4.9 |
| TASA REPRESENTATIVA DE MERCADO | 3,777 | 38 | 1.0 | 168 | 4.7 | 99 | 2.7 | 345 | 10.0 | 131 | 3.6 |

b. Inversiones de los Establecimientos de Crédito en ML 1/

| (Miles de millones de pesos) | Saldo a 02/07/2021 | VARIACIONES | | | | | | | | | |
|--------------------------------------|-----------------------|-------------|-------------|-------------------|-------------|--------------------|-------------|--------------|--------------|---------------|-------------|
| | | SEMANAL | | ÚLTIMAS 4 SEMANAS | | ÚLTIMAS 13 SEMANAS | | AÑO CORRIDO | | ANUAL | |
| | | ABS | % | ABS | % | ABS | % | ABS | % | ABS | % |
| INVERSIONES NETAS | 132,497 | 585 | 0.4 | -446 | -0.3 | 4,475 | 3.5 | 6,393 | 5.1 | 15,218 | 13.0 |
| A. Establecimientos de crédito | 132,497 | 585 | 0.4 | -446 | -0.3 | 4,475 | 3.5 | 6,393 | 5.1 | 15,218 | 13.0 |
| Inversiones Brutas | 132,623 | 586 | 0.4 | -445 | -0.3 | 4,471 | 3.5 | 6,390 | 5.1 | 15,222 | 13.0 |
| a) Títulos de deuda: | 97,090 | 340 | 0.4 | -721 | -0.7 | 3,437 | 3.7 | 5,565 | 6.1 | 11,344 | 13.2 |
| Título de Tesorería - TES | 70,024 | 333 | 0.5 | -1,344 | -1.9 | 3,161 | 4.7 | 4,327 | 6.6 | 8,139 | 13.2 |
| Otros Títulos de deuda pública | 14,495 | 49 | 0.3 | 381 | 2.7 | 8 | 0.1 | 515 | 3.7 | 1,279 | 9.7 |
| Otros emisores Nacionales | 12,549 | -43 | -0.3 | 241 | 2.0 | 268 | 2.2 | 723 | 6.1 | 1,960 | 18.5 |
| Emisores Extranjeros | 23 | 0 | 1.4 | 0 | 1.4 | 0 | 0.6 | 0 | -0.6 | -35 | -60.2 |
| b) Instrumentos de patrimonio | 5,846 | -97 | -1.6 | 18 | 0.3 | -196 | -3.2 | -765 | -11.6 | 301 | 5.4 |
| c) Otras inversiones 2/ | 29,686 | 343 | 1.2 | 258 | 0.9 | 1,230 | 4.3 | 1,590 | 5.7 | 3,577 | 13.7 |
| Deterioro | 126 | 1 | 0.6 | 1 | 1.1 | -3 | -2.6 | -3 | -2.0 | 4 | 3.6 |

c. Inversiones de los Establecimientos de Crédito en ME 1/

| (Miles de millones de pesos) | Saldo a 02/07/2021 | VARIACIONES | | | | | | | | | |
|--------------------------------------|-----------------------|-------------|-------------|-------------------|-------------|--------------------|-------------|---------------|--------------|---------------|--------------|
| | | SEMANAL | | ÚLTIMAS 4 SEMANAS | | ÚLTIMAS 13 SEMANAS | | AÑO CORRIDO | | ANUAL | |
| | | ABS | % | ABS | % | ABS | % | ABS | % | ABS | % |
| INVERSIONES NETAS | 44,584 | 536 | 1.2 | 1,687 | 3.9 | 2,574 | 6.1 | 2,135 | 5.0 | -688 | -1.5 |
| A. Establecimientos de crédito | 44,584 | 536 | 1.2 | 1,687 | 3.9 | 2,574 | 6.1 | 2,135 | 5.0 | -688 | -1.5 |
| Inversiones Brutas | 44,584 | 536 | 1.2 | 1,687 | 3.9 | 2,574 | 6.1 | 2,135 | 5.0 | -688 | -1.5 |
| a) Títulos de deuda: | 2,186 | 390 | 21.7 | 692 | 46.3 | 683 | 45.5 | -1,818 | -45.4 | -1,783 | -44.9 |
| Título de Tesorería - TES | 0 | 0 | -- | 0 | -- | 0 | -- | 0 | -- | 0 | -- |
| Otros Títulos de deuda pública | 997 | -2 | -0.2 | 90 | 9.9 | 78 | 8.5 | -337 | -25.2 | 90 | 10.0 |
| Otros emisores Nacionales | 245 | 2 | 0.9 | -1 | -0.4 | -14 | -5.5 | 39 | 19.1 | 88 | 56.5 |
| Emisores Extranjeros | 944 | 390 | 70.3 | 603 | 176.9 | 620 | 191.2 | -1,520 | -61.7 | -1,962 | -67.5 |
| b) Instrumentos de patrimonio | 102 | 0 | -0.4 | 7 | 7.6 | 10 | 11.2 | 24 | 31.0 | 36 | 53.9 |
| c) Otras inversiones 2/ | 42,296 | 146 | 0.3 | 988 | 2.4 | 1,880 | 4.7 | 3,929 | 10.2 | 1,059 | 2.6 |
| Deterioro | 0 | 0 | 1.0 | 0 | 4.7 | 0 | 2.7 | 0 | 10.0 | 0 | 3.6 |

1/ Incluye FDN, a partir de octubre 2 de 2020

2/ Incluye inversiones en subsidiarias y filiales, en asociadas, en negocios y operaciones conjuntas y en derechos fiduciarios. Incluye ajustes por reclasificación entre monedas nacional y extranjera.

Fuentes: Formato 281 de la Superintendencia Financiera de Colombia y cálculos Banco de la República.

8. Activos externos netos y el mercado cambiario

a. Reservas Internacionales

RESERVAS INTERNACIONALES ^{1/} (Millones de dólares)

| Concepto | 2020 | | 2021 | |
|--|--------------------|--------------------|---------------------|---------------------|
| | Acum Año dic 31 | Acum Año jun 30 | Acum Año** jul 9 | Acum mes** jul 9 |
| SALDO | | | | |
| I. Reservas Internacionales Brutas * | 59,039 | 58,925 | 58,912 | |
| II. Pasivos de Corto Plazo | 9 | 8 | 8 | |
| III. Reservas Internacionales Netas (I-II) * | 59,031 | 58,917 | 58,904 | |
| VARIACIÓN | | | | |
| I. Reservas Internacionales Brutas | 5,865 | -114 | -127 | -13 |
| Pasivos de Corto Plazo | 2 | -0 | -0 | -0 |
| II. Reservas Internacionales Netas | 5,864 | -113 | -126 | -13 |
| Causaciones, Valuaciones y Provisiones (deterioro) | 484 | -465 | -498 | -32 |
| Pasivos con Residentes | -0 | 0 | 0 | 0 |
| Opciones call por ejercer | 0 | 0 | 0 | 0 |
| MEMO - ITEM | | | | |
| Saldo Reservas internacionales brutas sin FLAR * | 58,500 | 58,357 | 58,344 | |
| Saldo Causaciones, Valuaciones y Provisiones (deterioro) | 941 | 476 | 443 | |
| Saldo Pasivos con Residentes | 0 | 0 | 0 | |
| Saldo Opciones call por ejercer | 0 | 0 | 0 | |

* Para efectos de reporte al FMI se excluyen los aportes al Fondo Latinoamericano de Reservas FLAR del saldo de reservas internacionales, sin embargo, en la información contable del Banco de la República los aportes al FLAR continúan formando parte de los activos de reservas.

^{1/} A partir del 4 de junio de 2019 los recursos en dólares del Gobierno en el Banco de la República se registran en cuentas diferentes a las de las reservas internacionales, y a partir del 17 de diciembre de 2019, la totalidad de los recursos en moneda extranjera del Gobierno en el Banco de la República se contabilizan por fuera del balance del Banco, por tanto no hacen parte de las reservas internacionales.

En 2020 el Banco de la República aumentó las reservas internacionales mediante la compra de USD 3.500 m al Gobierno Nacional (USD 2000 m el 4 de mayo y USD 1.500 m el 2 de diciembre).

** Cifras provisionales.

Fuente: Banco de la República

10. Mercados Financieros

a. Evolución durante la semana

Durante la semana, la percepción del riesgo medida a través del VIX aumentó 6,86% pasando de 15,07 a 16,18. Los precios del petróleo tuvieron un comportamiento negativo: la referencia WTI disminuyó 0,8%, al pasar de USD 75,16 a USD 74,56, mientras que el Brent disminuyó 0,82% pasando de USD 76,17 a USD 75,55.

Estados Unidos:

- Las peticiones semanales iniciales de subsidios de desempleo se ubicaron en 373 mil (esp: 350 mil; ant: 364 mil).
- El PMI compuesto de junio estimado por Markit fue de 63,7 (ant: 63,9). El PMI de servicios de junio estimado por Markit fue de 64,6 (ant: 64,8; esp: 64,8).
- El ISM de servicios para junio fue de 60,1 (ant: 64,0; esp: 63,5).
- Se publicaron las minutas de la reunión de la Reserva Federal de junio donde se mencionó que hubo debate sobre cuándo comenzar a reducir el programa de compra de activos y de qué manera hacerlo. Algunos prefirieron ser pacientes con la reducción dada la incertidumbre.

Asia:

- El Banco Popular de China anunció que reducirá el coeficiente de reservas requeridas en 0,5 pp a partir del 15 de julio. El coeficiente de reservas requeridas actual es de 12% (ant: 12,5%).
- La inflación de China de junio fue de 1,1% a/a (ant: 1,3%; esp: 1,2%)
- Hay tensiones geopolíticas y comerciales entre China y Estados Unidos. China retiró Didi de las plataformas de negociación de acciones americanas. El índice de acciones de Estados Unidos anunció la eliminación de más acciones de empresas chinas el 28 de julio.

Europa:

- Se presentó el resultado de la revisión estratégica del Banco Central Europeo donde se mencionó el cambio en la inflación objetivo, pasando de “por debajo, pero cerca de 2%” a “2% en el mediano plazo”.
- En la Unión Europea, las ventas al por menor en mayo aumentaron 9,0% a/a (ant: 23,9%; esp: 8,2%).
- El PMI compuesto de la Eurozona estimado por Markit fue de 59,5 en junio (ant: 59,2; esp: 59,2). El PMI de servicios de la Eurozona estimado por Markit fue de 58,3 (ant: 58; esp: 58).
- En el Reino Unido, la producción industrial de mayo aumentó 20,6% a/a (ant: 27,5%; esp: 21,6%).
- El PMI compuesto del Reino Unido estimado por Markit fue de 62,2 en junio (ant: 61,7; esp: 61,7). El PMI de servicios del Reino Unido estimado por Markit fue de 62,4 (ant: 61,7; esp: 61,7).
- Las expectativas de la encuesta ZEW en julio fueron de 61,2 (ant: 81,3).

América:

- El Índice de Confianza del Consumidor de Colombia en junio se ubicó en -22,3 (ant: -34,3; esp: -26,1).
- En Colombia, la inflación en junio fue de 3,63% a/a, por encima de lo observado en mayo (3,30%) pero por debajo de lo esperado por el mercado (3,71%).
- Se publicaron las minutas de la reunión de la Junta de Gobierno del Banco de México de junio, donde aumentó la tasa de política monetaria en 25pb a 4,25%. En las minutas se afirmó que los choques a la inflación son transitorios pero que es necesario reforzar la postura monetaria.
- En México, el Índice de Confianza del Consumidor en junio fue de 44,5 (ant: 42,7).
- En México, la inflación de junio fue de 5,88% a/a, por debajo de lo observado en mayo (5,89%) pero por encima de lo esperado por el mercado (5,87%).
- En Chile, la inflación en junio fue de 3,8% a/a, por encima de lo observado en mayo (3,6%) pero por debajo de lo esperado en el mercado (4,1%).
- En Brasil, la inflación en junio fue de 8,35% a/a, por encima de lo observado en mayo (8,06%) pero por debajo de lo esperado en el mercado (8,41%).
- En Brasil, las ventas al por menor en mayo fueron de 16% a/a (ant: 23,8%; esp: 17,5%).
- En Brasil, el PMI compuesto estimado por Markit para junio fue de 54,6 (ant: 49,2). El PMI de servicios de junio fue de 53,9 (ant: 48,3).
- En Canadá, la tasa de desempleo de junio fue de 7,8% (ant: 8,2%; esp: 7,8%).
- El Banco Central de Reserva del Perú decidió mantener su tasa de política monetaria en 0,25%. Según Goldman Sachs el tono del comunicado fue *hawkish* debido a que en este se menciona el compromiso de continuar con su política monetaria “expansiva”, mientras en comunicados anteriores la redacción era “altamente expansiva”.

b. Tasas de interés de Bancos Centrales

| | Tasa de interés vigente | | | |
|----------------|---------------------------|--------------------------------|----------------------------|---------------|
| | Actual (a) 09 de julio | Semana anterior 02 de julio | 4 sem atrás 09 de junio | Un año atrás |
| Estados Unidos | 0 - 0.25 | 0 - 0.25 | 0 - 0.25 | 0 - 0.25 |
| Zona Euro | 0.00 | 0.00 | 0.00 | 0.00 |
| Japón | -0.10 | -0.10 | -0.10 | -0.10 |
| Reino Unido | 0.10 | 0.10 | 0.10 | 0.10 |
| Canadá | 0.25 | 0.25 | 0.25 | 0.25 |
| Brasil | 4.25 | 4.25 | 3.50 | 2.25 |
| México | 4.25 | 4.25 | 4.00 | 5.00 |
| Colombia | 1.75 | 1.75 | 1.75 | 2.50 |
| Chile | 0.50 | 0.50 | 0.50 | 0.50 |
| Argentina | 38.00 | 38.00 | 38.00 | 38.00 |
| Perú = | 0.25 | 0.25 | 0.25 | 0.25 |
| Australia = | 0.1 | 0.1 | 0.10 | 0.25 |
| Nueva Zelanda | 0.25 | 0.25 | 0.25 | 0.25 |
| Malasia = | 1.75 | 1.75 | 1.75 | 1.75 |
| Sudáfrica | 3.50 | 3.50 | 3.50 | 3.75 |
| Turquía | 19.00 | 19.00 | 19.00 | 8.25 |
| India | 4.00 | 4.00 | 4.00 | 4.00 |
| Rusia | 5.50 | 5.50 | 5.00 | 4.50 |
| China | 4.35 | 4.35 | 4.35 | 4.35 |
| Suiza | -1.25 - -0.25 | -1.25 - -0.25 | -1.25 - -0.25 | -1.25 - -0.25 |
| Indonesia | 3.50 | 3.50 | 3.50 | 4.25 |
| Noruega | 0.00 | 0.00 | 0.00 | 0.00 |

*El BCRA anunció el 28/09/2018 que el crecimiento de la base monetaria será nulo hasta junio del 2019. Por tanto, esta tasa es calculada diariamente como el promedio de las tasas negociadas de las LELIO con las entidades financieras.

Fuente: Bloomberg

c. Inflación observada y expectativas de inflación

| | Tasa actual y meta de inflación | | | Encuesta de expectativas de inflación anual a diciembre del 2021 | | | |
|----------------------|---------------------------------|---|------------------------|--|-----------|----------------------------------|-----------|
| | 09 de julio | | | BLOOMBERG | | BANCOS CENTRALES | |
| | Inflación (b) | Tasa de interés real [[1+a)/(1+b)]-1 | Meta de Inflación 2021 | Fecha de la encuesta | Resultado | Fecha realización de la encuesta | Resultado |
| Estados Unidos (may) | 5 | -4.52 | 2.00 | 09/07/2021 | 3.50 | - | - |
| Zona Euro (jun) | 1.9 | -1.86 | <2 | 09/07/2021 | 1.90 | jun-21 | 1.60 |
| Japón (may) | -0.1 | 0.00 | 2.00 | 09/07/2021 | 0.10 | - | - |
| Reino Unido (may) | 2.1 | -1.96 | 2.00 | 09/07/2021 | 1.70 | may-21 | 2.40 |
| Canadá (may) | 3.6 | -3.23 | 1,00 - 3,00 | 09/07/2021 | 2.70 | - | - |
| Brasil (jun) ↑ | 8.35 | -3.78 | 2,25 - 5,25 | 09/07/2021 | 6.05 | jul-21 | 6.11 |
| México (jun) ↓ | 5.88 | -1.54 | 3.00 | 09/07/2021 | 4.80 | jul-21 | 5.58 |
| Colombia (jun) | 3.63 | -1.81 | 2,00 - 4,00 | 09/07/2021 | 2.90 | jun-21 | 2.80 |
| Chile (jun) ↑ | 3.8 | -3.18 | 2,00 - 4,00 | 09/07/2021 | 3.60 | jul-21 | 3.70 |
| Argentina (may) | 48.8 | -7.26 | 12,00- 17,00 | 09/07/2021 | 47.65 | may-21 | 48.30 |
| Perú (jun) | 3.25 | -2.91 | 1,00 - 3,00 | 09/07/2021 | 2.55 | jun-21 | 2.70 |
| Australia (mar) | 1.1 | -0.99 | 2,00 - 3,00 | 09/07/2021 | 2.10 | jun-21 | 4.40 |
| Nueva Zelanda (mar) | 1.5 | -1.23 | 1,00 - 3,00 | 09/07/2021 | 2.10 | jun-21 | 1.87 |
| Malasia (may) | 4.4 | -2.54 | - | 09/07/2021 | 2.40 | - | - |
| Sudáfrica (may) | 5.2 | -1.62 | 3,00 - 6,00 | 09/07/2021 | 4.20 | mar-21 | 3.90 |
| Turquía (jun) | 17.53 | 1.25 | 3,00 - 7,00 | 09/07/2021 | 16.00 | jun-21 | 14.50 |
| India (may) | 6.3 | -2.16 | 2,00 - 6,00 | 09/07/2021 | - | - | - |
| Rusia (jun) ↑ | 5.67 | -0.16 | 4.00 | 09/07/2021 | 5.60 | - | - |
| China (jun) ↓ | 1.1 | 3.21 | 3.00 | 09/07/2021 | 1.50 | - | - |
| Irlanda (jun) ↓ | 1.6 | -1.57 | <2 | 09/07/2021 | 1.30 | - | - |
| Portugal (jun) | 0.5 | -0.50 | <2 | 09/07/2021 | - | - | - |
| Grecia (jun) ↑ | 1.028 | -1.02 | <2 | 09/07/2021 | - | - | - |
| Suiza (jun) | 0.6 | -0.84 | <2 | 09/07/2021 | - | - | - |
| Indonesia (jun) | 1.33 | 2.14 | 2,50 - 4,50 | 09/07/2021 | 2.10 | - | - |
| Noruega (jun) ↑ | 2.9 | -2.82 | 2.00 | 09/07/2021 | 2.80 | - | - |

Fuente: Bloomberg

d. Tasas de los mercados monetarios internacionales

| | Plazo | Tasa actual (a) 09 de julio | Semana anterior (b) 02 de julio | 4 sem atrás | 30 de diciembre de 2020 | Un año atrás | Variación p.b. última semana (a-b) |
|--------------|----------|--------------------------------|------------------------------------|-------------|-------------------------|--------------|------------------------------------|
| FEDERAL FUND | 1 Día | 0.10 | 0.10 | 0.06 | 0.09 | 0.09 | 0.0 |
| LIBOR | 1Día | 0.09 | 0.08 | 0.05 | 0.09 | 0.08 | 0.6 |
| LIBOR | 1 Semana | 0.09 | 0.09 | 0.06 | 0.09 | 0.11 | -0.1 |
| LIBOR | 1 Mes | 0.10 | 0.10 | 0.07 | 0.14 | 0.18 | -0.3 |
| LIBOR | 3 Meses | 0.13 | 0.14 | 0.12 | 0.24 | 0.27 | -0.9 |
| EUR LIBOR | 1 Día | -0.59 | -0.59 | -0.58 | -0.59 | -0.57 | 0.0 |
| EUR LIBOR | 1 Semana | -0.58 | -0.58 | -0.58 | -0.57 | -0.54 | -0.7 |
| EUR LIBOR | 1 Mes | -0.57 | -0.58 | -0.58 | -0.59 | -0.49 | 0.9 |
| EUR LIBOR | 3 Meses | -0.55 | -0.55 | -0.55 | -0.57 | -0.44 | 0.0 |

Fuente: Bloomberg

Federal fund rate: Tasa interbancaria overnight a la cual los bancos miembros de sistema de la Reserva Federal de los Estados Unidos se prestan el exceso de reservas sin exigir garantía como contrapartida.

Libor: Tasa de interés interbancaria que se aplica en el mercado de capitales de Londres. Esta tasa se construye a partir de las cotizaciones (punta de oferta) que presentan los bancos con mejor calidad crediticia a las 11:00 a.m. hora en Londres, para los diferentes plazos. En el documento se presenta la tasa de referencia para transacciones en dólares. EUR libor: Tasa de interés interbancaria para las transacciones en Euros que se aplica en el mercado de capitales de Londres. Esta tasa se construye a partir de las cotizaciones (punta de oferta) que presentan los bancos con mejor calidad crediticia a las 11:00 a.m. hora en Londres, para los diferentes plazos.

e. Bonos del tesoro americano

| BONOS DEL TESORO AMERICANO ^{1/} | Tasa actual (a) 09 de julio | Semana anterior (b) 02 de julio | 4 sem atrás | 30 de diciembre de 2020 | Un año atrás | Variación p.b. última semana (a-b) |
|--|--------------------------------|------------------------------------|-------------|-------------------------|--------------|------------------------------------|
| 0.25 | 0.04 | 0.04 | 0.02 | 0.07 | 0.12 | 0.51 |
| 0.5 | 0.05 | 0.05 | 0.04 | 0.09 | 0.15 | 0.50 |
| 2 | 0.22 | 0.24 | 0.16 | 0.12 | 0.15 | -2.0 |
| 5 | 0.79 | 0.86 | 0.75 | 0.37 | 0.28 | -7.2 |
| 10 | 1.36 | 1.43 | 1.49 | 0.93 | 0.61 | -6.5 |
| 30 | 1.99 | 2.04 | 2.17 | 1.66 | 1.31 | -5.2 |

^{1/} Bonos genéricos de Bloomberg

Fuente: Bloomberg

f. Spread de deuda soberana*

| EMBI (Emerging Market Bond Index) ^{1/} | Spread actual (a) 09 de julio | Semana anterior (b) 02 de julio | 4 sem atrás 09 de junio | 30 de diciembre de 2020 | Un año atrás | Variación última semana (a-b) | Variación porcentual última semana (a/b)-1 |
|---|----------------------------------|------------------------------------|----------------------------|-------------------------|--------------|-------------------------------|--|
| Plus soberanos | 363 | 360 | 348 | 338 | 437 | 3 | 0.9% |
| Colombia | 261 | 256 | 235 | 206 | 291 | 5 | 2.0% |
| Argentina | 1600 | 1590 | 1470 | 1373 | 2337 | 10 | 0.6% |
| Brasil | 270 | 260 | 248 | 251 | 374 | 10 | 3.8% |
| México | 351 | 347 | 332 | 373 | 522 | 4 | 1.2% |
| Perú | 163 | 166 | 172 | 136 | 179 | -3 | -1.8% |
| Venezuela | 25884 | 30869 | 27704 | 25490 | 30526 | -4985 | -16.1% |
| Turquía | 482 | 476 | 464 | 444 | 604 | 6 | 1.3% |
| Sudáfrica | 328 | 328 | 309 | 378 | 530 | 0 | 0.0% |

^{1/} Bonos genéricos de Bloomberg

Fuente: Bloomberg

EMBI plus: Emerging Markets Bond Index – Embi + - es un índice creado por JP Morgan que mide los retornos totales de los instrumentos de deuda externa de los países emergentes, incluyendo bonos Brady en dólares y en otras monedas, préstamos, Eurobonos e instrumentos de deuda local denominados en dólares. Este indicador está concentrado en instrumentos de las tres principales economías de Latinoamérica (Brasil, México y Argentina) con una ponderación de 68%, dejando el resto para los otros países Latinoamericanos. Para el desarrollo de este informe, se considera el spread de dicho portafolio EMBI, sobre la curva cero cupón de los treasuries. EMBI plus país: Emerging Markets Bond Index (Embi +) calculado bajos los mismos criterios del EMBI PLUS considerando únicamente los títulos del respectivo país. Para el desarrollo de este informe, se considera el spread de dicho portafolio EMBI, sobre la curva cero cupón de los treasuries

*A partir del 01/10/2018 los tickers de Bloomberg de Colombia, México, Brasil, Argentina y Perú corresponden a ELI GCOL index, ELI GMXN index y ELI GBRL index, ELI GARL index y ELI GPER index, respectivamente

g. TED (Libor 3 Meses – T-bills 3 Meses)*

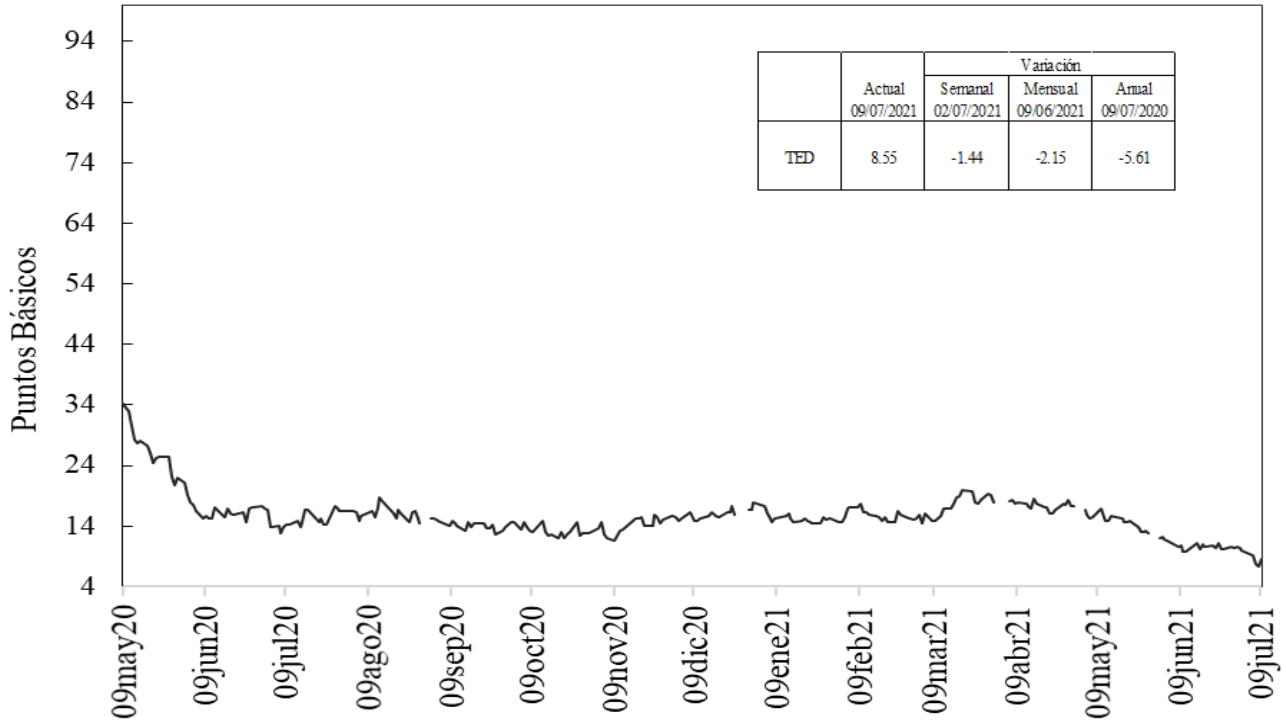

Fuente: Bloomberg, DOAM.

h. Embi plus, embi Colombia, CDS, coeficientes de aversión al riesgo y yankees

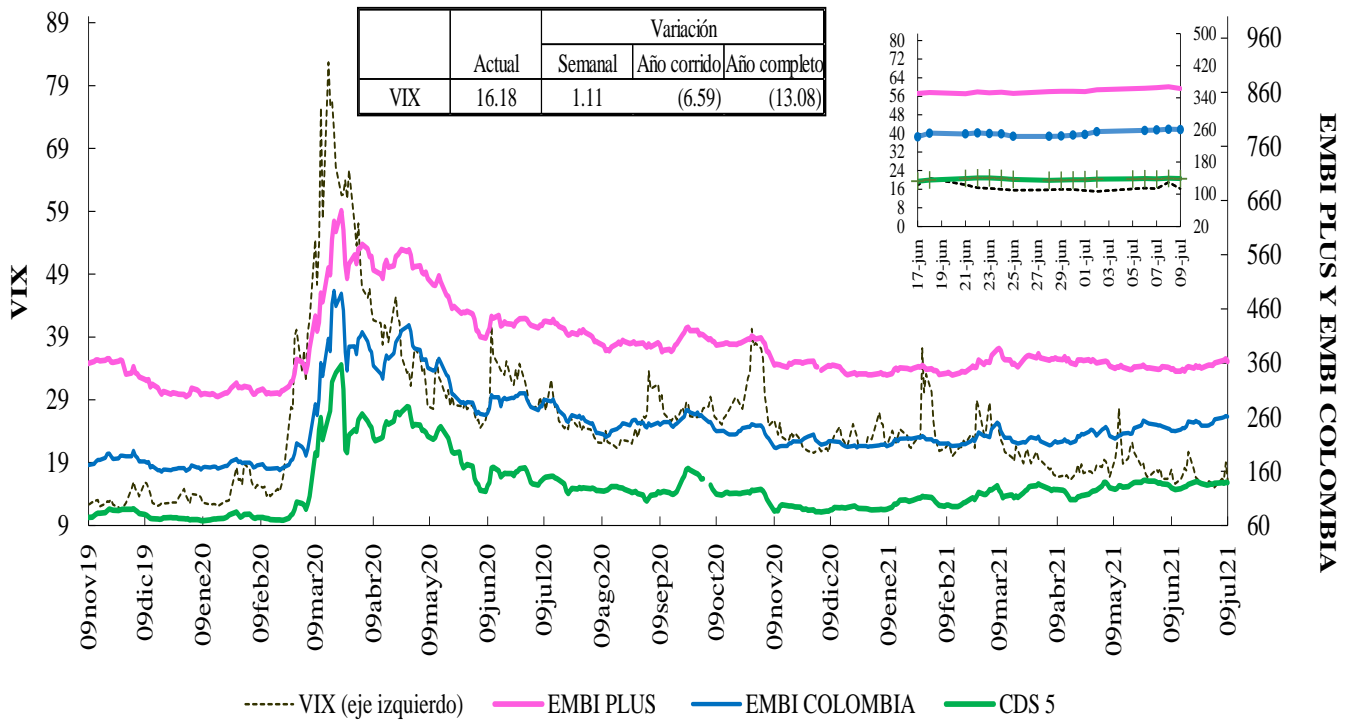

Fuente: Bloomberg, DOAM.

VIX: Índice de volatilidad del "Chicago Board Options Exchange SPX", que refleja la volatilidad implícita en las opciones sobre las acciones que componen el S&P 500. Se utiliza como un indicador que mide la aversión al riesgo de los inversionistas, la variación se presenta en términos absolutos.

*El ticker del EMBI de Colombia en Bloomberg corresponde a ELI GCOL index.

EMBI-CDS 1-CDS 10-CDS 5

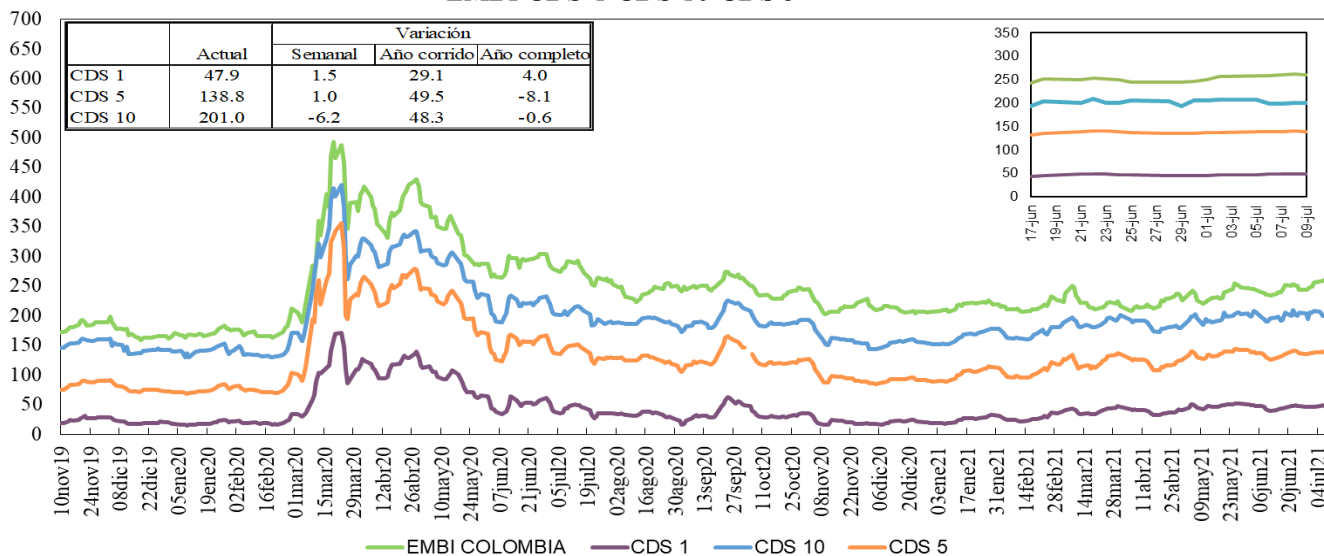

Fuente: Bloomberg, DOAM.

Credit Default Swap América Latina-5 años

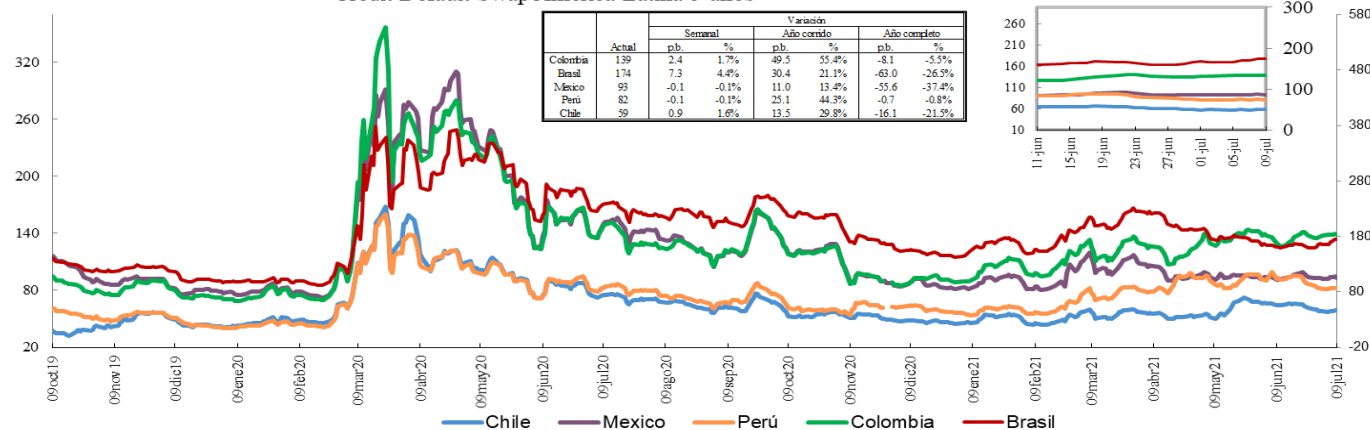

*En la gráfica que muestra el zoom, el eje de la derecha corresponde al eje de Brasil.

Fuente: Bloomberg, DOAM.

Credit Default Swap otros países - 5 años

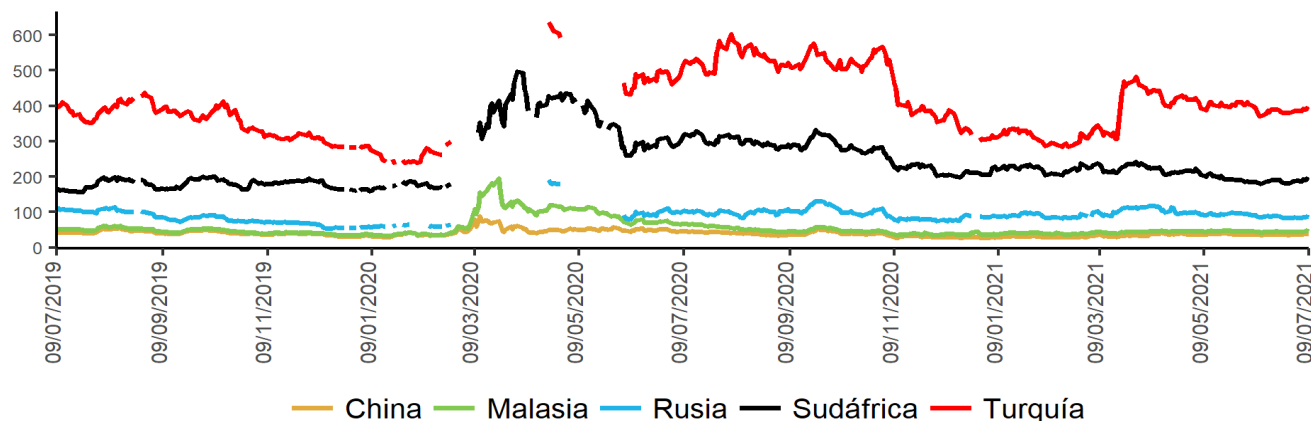

Fuente: Bloomberg, DOAM.

*El ticker del EMBI de Colombia en Bloomberg corresponde a ELI GCOL index.

Un Credit Default Swap (CDS) es un instrumento financiero por medio del cual se negocia el riesgo crediticio de un bono. El tenedor paga una prima (puntos básicos sobre el valor nominal del bono) a la entidad que ofrece el CDS a cambio de que esta responda por un valor nominal en caso que el emisor haga default. La valoración de un CDS se hace en puntos básicos sobre el valor nominal del bono y tiene una relación directa con el nivel de aversión al riesgo de los inversionistas. Es decir, entre mas alta sea la probabilidad de default, mayor será el valor del CDS y viceversa.

**Los datos de CDS para Turquía y Rusia están disponibles hasta el 13 de marzo del 2020. Por disponibilidad de los datos la serie se retoma desde el 20/04/2020. Para Sudáfrica los datos están disponibles hasta el 25 de Febrero del 2020 y la serie se retoma desde el 10 de Marzo del 2020

i. Índices Accionarios

| País | Índices accionarios | Nivel actual 09 de julio | Diferencia | | | |
|--------------------|---------------------|-----------------------------|------------------------|----------------------------|-------------------------|--------------|
| | | | Semanal 02 de julio | 4 sem atrás 09 de junio | 30 de diciembre de 2020 | Un año atrás |
| EE UU | DOW JONES | 34'870 | 0.24% | 1.2% | 14.7% | 35.6% |
| EE UU | S&P500 | 4'370 | 0.40% | 3.6% | 17.1% | 38.6% |
| EE UU | NASDAQ | 14'702 | 0.43% | 5.7% | 14.2% | 39.4% |
| Zona Euro | Euro Stoxx 50 | 4'068 | -0.40% | -0.7% | 13.9% | 24.7% |
| Alemania | DAX | 15'688 | 0.24% | 0.7% | 14.4% | 25.6% |
| Argentina | MERVAL | 62'372 | -1.51% | -8.4% | 21.8% | 45.9% |
| México | MEXBOL | 49'768 | -0.91% | -2.1% | 11.4% | 35.3% |
| Brasil (Sao Paulo) | IBOV | 125'428 | -1.72% | -3.4% | 5.4% | 26.5% |
| Chile | IPSA | 4'248 | -1.55% | -0.5% | 1.7% | 5.3% |
| Venezuela | IBVC | 4'913 | -3.65% | -3.2% | -99.6% | -98.5% |
| Perú | IGBVL | 18'823 | 0.18% | -4.3% | -10.2% | 13.4% |
| Colombia | MSCI COLCAP* | 1'293 | 0.28% | 3.0% | -10.1% | 13.1% |
| Japón | NKY | 27'940 | -2.93% | -3.2% | 1.8% | 24.0% |
| China | SHANGAI SE | 3'524 | 0.15% | -1.9% | 3.2% | 2.1% |

* A partir del 28 de mayo se toma la información del MSCI COLCAP, antes de esto corresponde al índice COLCAP.

Fuente: Bloomberg.

j. Comportamiento de tasas de cambio

i) Depreciación de las principales monedas frente al Dólar Americano

| TASAS DE CAMBIO Frente al dólar | Tasa Indirecta 09 de julio | Tasa Directa 09 de julio | Depreciación de las diferentes monedas frente al Dólar | | | | | |
|------------------------------------|-------------------------------|-----------------------------|--|-----------------|-------------------------|--------------|----------------|-----------------|
| | | | Semanal 02 de julio | 4 semanas atrás | 30 de diciembre de 2020 | Un año atrás | Dos años atrás | Tres años atrás |
| Euro | 1.1876 | 0.84 | -0.10% | 2.6% | 3.5% | -5.0% | -5.6% | -1.1% |
| Libra | 1.3901 | 0.72 | -0.55% | 1.6% | -2.0% | -9.3% | -10.3% | -4.6% |
| AUD | 0.7488 | 1.34 | 0.51% | 3.3% | 2.6% | -7.0% | -7.5% | -0.3% |
| NZD | 0.7004 | 1.43 | 0.31% | 2.5% | 2.8% | -6.2% | -5.7% | -2.4% |
| CAD | 0.8034 | 1.24 | 1.01% | 2.8% | -2.4% | -8.4% | -5.2% | -5.0% |
| Yen | 0.0091 | 110.14 | -0.81% | 0.5% | 6.7% | 2.7% | 1.2% | -0.6% |
| NOK | 0.1153 | 8.7 | 0.86% | 4.7% | 1.5% | -8.4% | 0.2% | 8.0% |

Fuente: Bloomberg.

ii) Depreciación de monedas de países emergentes frente al Dólar Americano (tasas de cierre)

| TASA DE CAMBIO Países Emergentes | Tasa actual 09 de julio | Depreciación de las diferentes monedas frente al Dólar | | | | | |
|-------------------------------------|----------------------------|--|----------------------------|-------------------------|--------------|----------------|-----------------|
| | | Semanal 02 de julio | 4 sem atrás 09 de junio | 30 de diciembre de 2020 | Un año atrás | Dos años atrás | Tres años atrás |
| Colombia | 3'830.74 | 1.43% | 6.7% | 11.6% | 5.5% | 18.8% | 32.9% |
| Argentina | 95.98 | 0.19% | 1.0% | 14.1% | 35.3% | 129.3% | 250.8% |
| Brasil | 5.26 | 3.97% | 3.9% | 1.3% | -1.6% | 38.6% | 35.8% |
| Venezuela* | 3'258'640.00 | 1.24% | 4.25% | 206.8% | 1430.3% | NA | NA |
| Perú | 3.97 | 1.70% | 3.3% | 9.6% | 13.3% | 20.4% | 21.1% |
| México | 19.87 | 0.49% | 0.7% | -0.2% | -12.2% | 3.7% | 3.5% |
| Chile | 748.50 | 1.77% | 4.0% | 5.1% | -5.0% | 8.6% | 14.8% |
| Turquía | 8.66 | -0.36% | 0.9% | 17.3% | 26.2% | 51.1% | 83.0% |
| India | 74.64 | -0.15% | 2.4% | 1.8% | -0.5% | 8.9% | 8.6% |
| Sudáfrica | 14.22 | -0.23% | 3.5% | -2.7% | -15.5% | 0.3% | 6.0% |
| Malasia | 4.19 | 0.70% | 1.8% | 3.8% | -1.7% | 1.2% | 4.1% |

* Venezuela: Con el cambio de denominación de Bolívar Fuerte a Bolívar Soberano, cambió la metodología para el cálculo de la Tasa de Cambio, por tal motivo no es posible realizar el cálculo de la depreciación dos y tres años atrás.

Fuente: Bloomberg, SET FX – Tasa promedio

iii) Depreciación del Peso frente a otras monedas

| TASAS DE CAMBIO Peso frente a otras monedas | Tasa actual 09 de julio | Depreciación del Peso frente a las diferentes monedas | | | | | |
|---|----------------------------|---|----------------------------|-------------------------|--------------|----------------|-----------------|
| | | Semanal 02 de julio | 4 sem atrás 09 de junio | 30 de diciembre de 2020 | Un año atrás | Dos años atrás | Tres años atrás |
| COP/Euro | 4549.39 | 1.53% | 4.1% | 7.8% | 11.0% | 25.9% | 34.3% |
| COP/Libra | 5324.92 | 2.00% | 5.1% | 13.9% | 16.3% | 32.5% | 39.3% |
| COP/Yen | 34.78 | 2.27% | 6.2% | 4.6% | 2.6% | 17.4% | 33.8% |
| COP/Sol Peruano | 965.18 | -0.26% | 3.3% | 1.8% | -6.9% | -1.3% | 9.8% |
| COP/Peso Chileno | 5.12 | -0.33% | 2.6% | 6.2% | 11.0% | 9.5% | 15.7% |
| COP/Real Brasileiro | 728.22 | -2.44% | 2.7% | 10.2% | 7.1% | -14.3% | -2.1% |
| COP/Peso Mexicano | 192.80 | 0.94% | 6.0% | 11.8% | 20.1% | 14.6% | 28.4% |

Fuente: Bloomberg, cálculos DOAM

k. Precios internacionales de las materias primas

| Materias primas Principales productos Balanza comercial | Materias Primas Producto | Nivel actual Dólares 09 de julio | Diferencia | | | | |
|---|-----------------------------|--|------------------------|-------------------------|-----------------|-------------------------|--------------|
| | | | Semanal 02 de julio | Frente a 30 de junio | 4 semanas atrás | 30 de diciembre de 2020 | Un año atrás |
| Índice General | CRB INDEX | 211.8 | -1.5% | 53.51% | 0.30% | 27.07% | 50.79% |
| Exportaciones | Café | 1.5 | -0.8% | 51.22% | -3.75% | 20.65% | 54.86% |
| Exportaciones | Azúcar | 17.3 | -4.8% | 44.48% | -2.54% | 13.09% | 45.95% |
| Exportaciones | Petróleo WTI | 74.6 | -0.8% | 89.87% | 6.58% | 54.05% | 88.19% |
| Exportaciones | Carbón | 126.8 | 2.6% | 154.36% | 17.14% | 82.71% | 157.20% |
| Exportaciones | Oro | 1808.3 | 1.2% | 1.54% | -4.25% | -4.54% | 0.26% |
| Exportaciones | Níquel | 18673.0 | 2.9% | 46.00% | 3.23% | 11.31% | 39.09% |
| Exportaciones | Aceite de Palma | 3892.0 | 2.7% | 69.44% | 0.54% | 8.47% | 61.96% |
| Importaciones | Trigo | 608.5 | -5.8% | 24.18% | -10.81% | -5.03% | 15.63% |
| Importaciones | Maíz | 629.8 | -9.7% | 86.04% | -8.83% | 32.72% | 79.29% |
| Importaciones | Cacao | 2326.8 | 0.4% | 11.81% | -0.59% | -3.57% | 12.79% |
| Importaciones | Algodón | 0.9 | 0.5% | 43.70% | 1.58% | 13.95% | 36.80% |
| Importaciones | Soya | 1404.0 | -3.3% | 58.78% | -10.14% | 7.69% | 56.30% |
| Otros | Plata | 26.1 | -1.4% | 43.37% | -6.01% | -2.11% | 39.97% |
| Otros | Cobre | 435.3 | 1.6% | 60.40% | -3.94% | 22.64% | 53.91% |
| Otros | Aluminio | 2470.0 | -2.0% | 54.18% | 0.45% | 23.78% | 48.84% |
| Otros | Ganado | 123.7 | -1.0% | 29.06% | 2.99% | 11.11% | 28.35% |
| Otros | Petróleo Brent | 75.55 | -0.8% | 83.06% | 4.61% | 46.33% | 78.39% |

Fuente: Bloomberg

Precio del petróleo: precio del futuro más cercano a vencer de un barril de petróleo crudo (en dólares).

Precio del carbon: precio de contado FOB de una tonelada de carbón en el New York mercantile exchange (en dólares).

Precio del café: precio de una libra de café colombiano cotizado en la bolsa de New York (en dólares).

Precio del algodón: corresponde a un descuento sobre el contrato de futuros más activamente transado en New York.

Precio del oro: precio de contado de una onza de oro (en dólares).

Precio del trigo: precio de contado de un saco de trigo rojo suave de invierno en Chicago (en dólares).

Precio del sorgo: precio de contado de un saco de sorgo (100 libras americanas) publicado por el Departamento de Agricultura de estados Unidos (en dólares).

Precio de la plata: precio de contado de una onza de plata (en dólares).

Precio del cobre: precio de contado de una tonelada métrica de cobre según London Metal Exchange (en dólares).

Precio del aluminio: precio de contado de una tonelada métrica de aluminio según London Metal Exchange (en dólares).

Precio del níquel: precio de contado de una tonelada métrica de níquel según London Metal Exchange (en dólares).

Aceite de palma: promedio ponderado del precio diario de una tonelada métrica de aceite de palma, para este promedio, si el mes corriente es enero, el precio en este mes será el precio de contado y el precio de los meses siguientes (febrero, marzo y abril) será el precio de los respectivos contratos. Estos son los precios del mercado de Malasia según el Malaysian Palm Oil Borrad (en dólares). Últimos datos disponibles al 15 de diciembre.

Precio del maíz: precio de contado de un saco de maíz amarillo en Chicago (en dólares).

Precio del azúcar: precio global de contado de una libra de azúcar (Fuente: International Sugar Organization-en centavos de dólar).

Precio del cacao: precio diario calculado como el promedio de los tres futuros de cocoa más cercanos transado en Londres y New York.

Precio del ganado: precio de contado del ganado vivo en el mercado de Estados Unidos (en dólares).

Precio de la Soya: precio de contado de un Bushel de soya amarilla en Chicago (en dólares).

Precio del arroz: precio de contado de un saco de arroz tailandés en Chicago (en dólares).

i) Gráficos precios Internacionales de materias primas

Precios materias primas - Agrícolas
(Base 100 = 09 julio 2020)

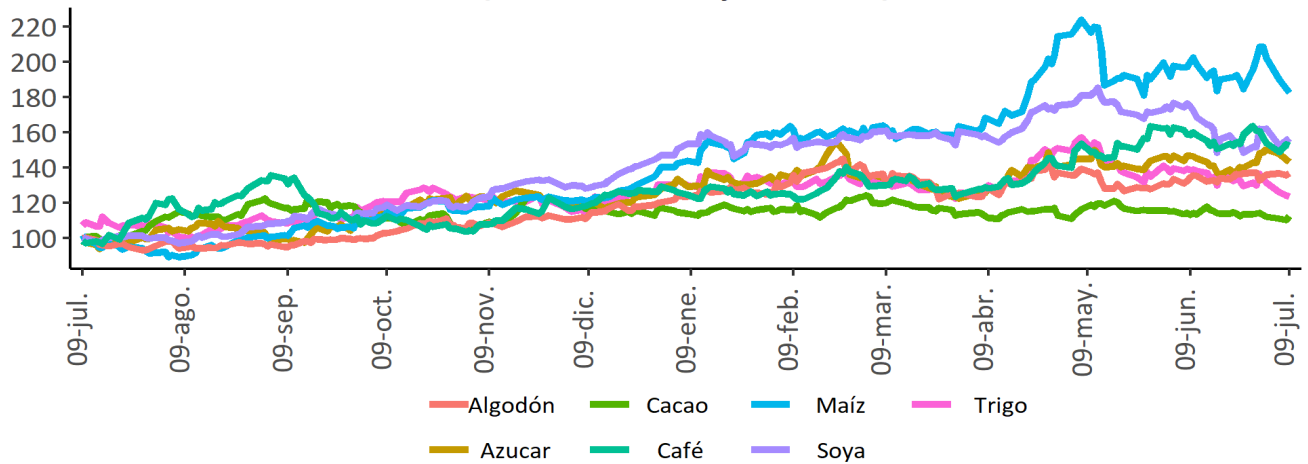

Precios materias primas - Industriales y metales preciosos
(Base 100 = 09 julio 2020)

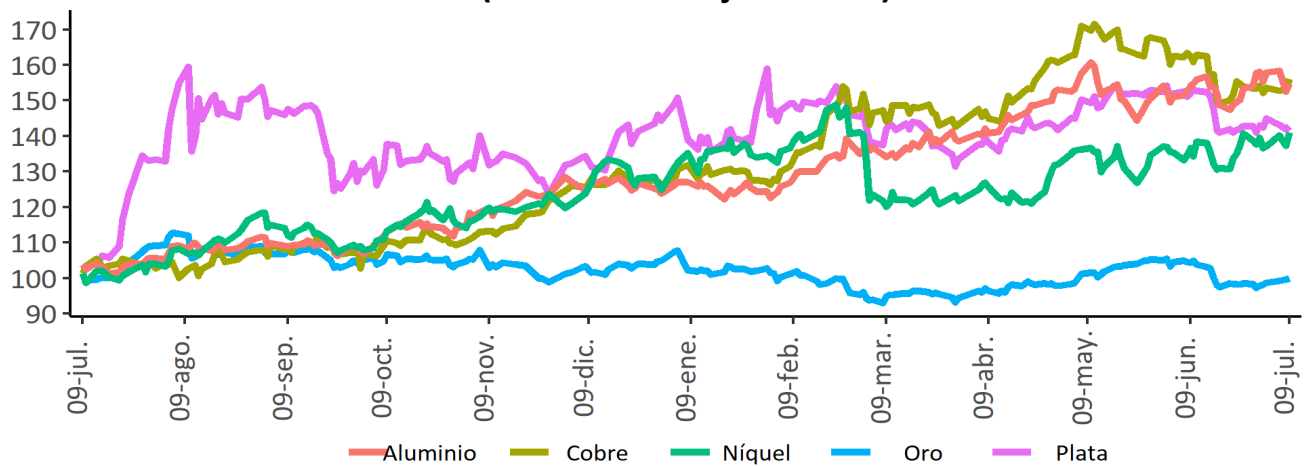

Precios materias primas - Energéticos
(Base 100 = 09 julio 2020)

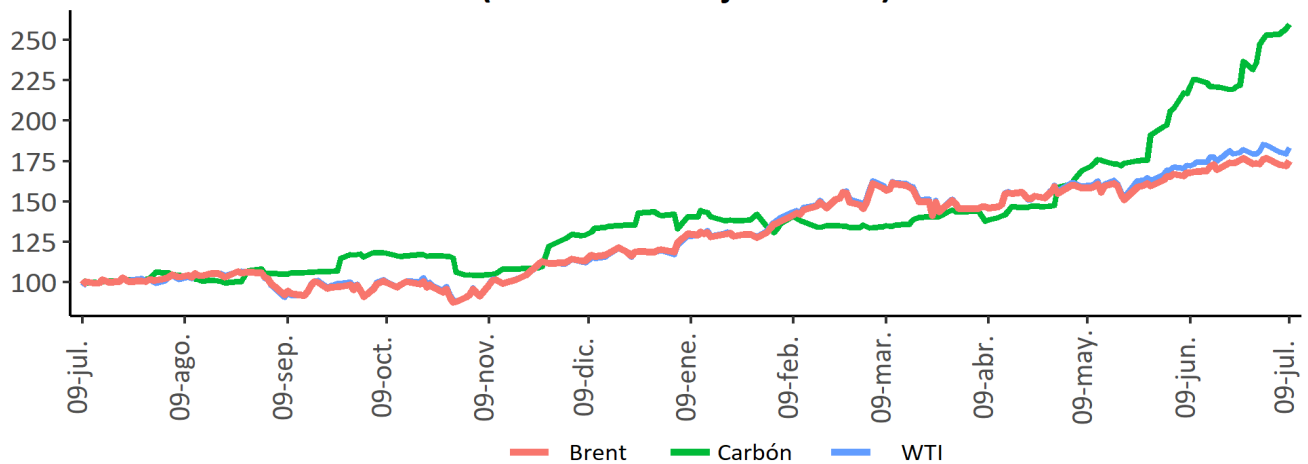

Fuente: Bloomberg

1. Resumen de los mercados de países desarrollados

Mercado de renta fija: Bonos del tesoro americano

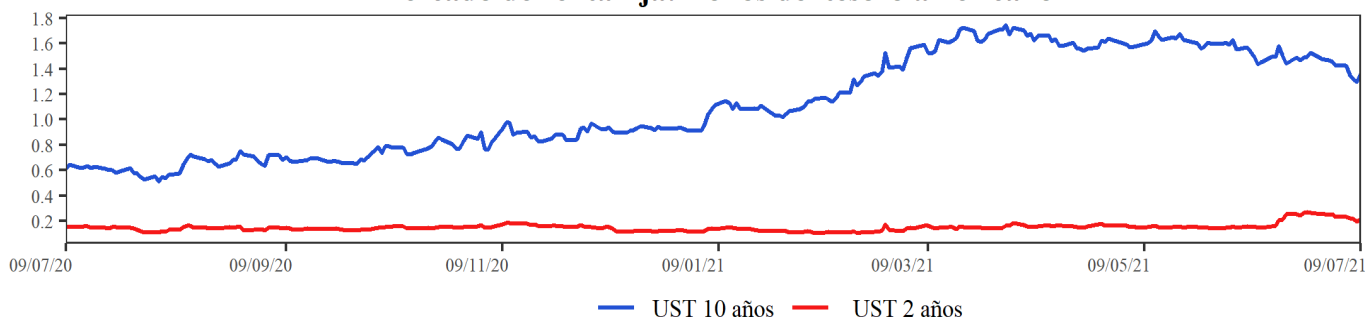

Mercado de renta variable: MXWO Index

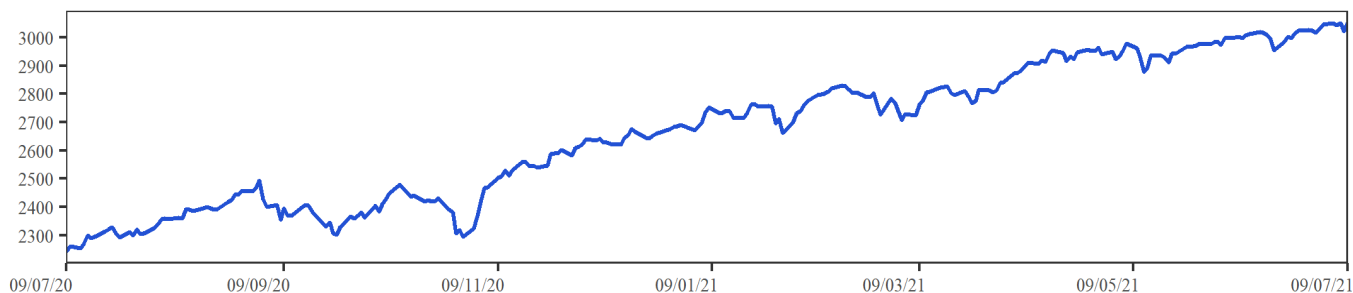

Cotización del dólar frente a sus principales socios comerciales: DXY Index

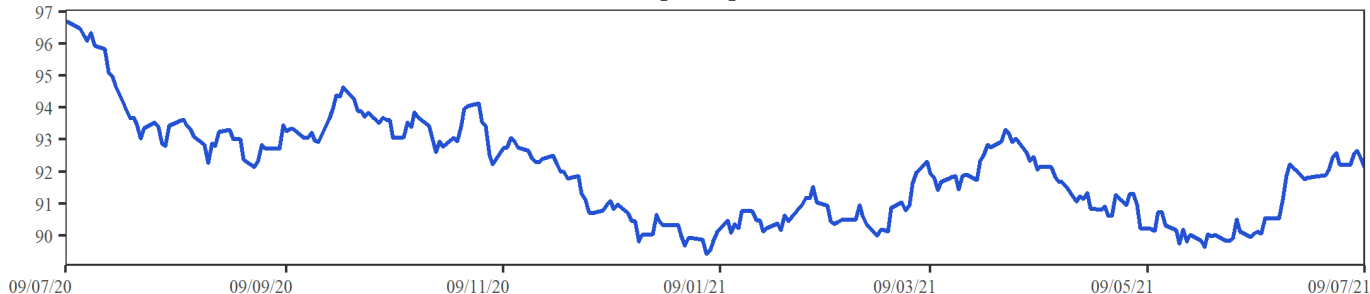

Cotización principales materias primas

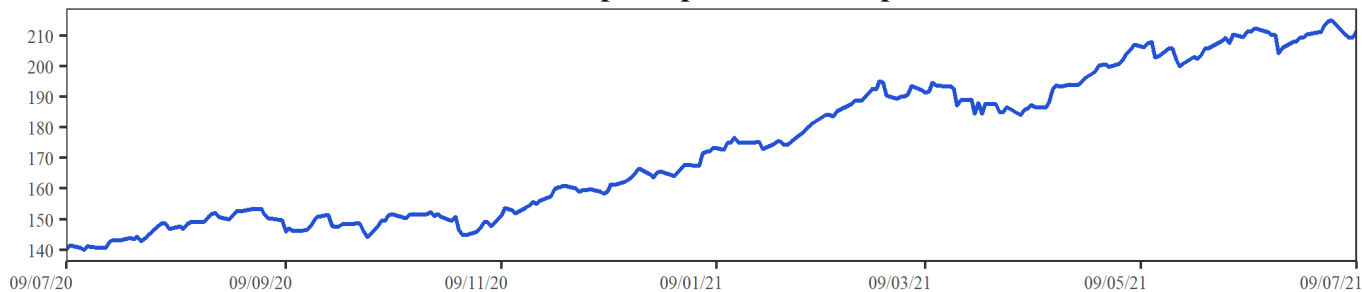

MXWO index: Índice de capitalización que mide el rendimiento de las acciones de compañías de países desarrollados. Este índice se deriva del MSCI de Morgan Stanley, el cual se conoce como el MSCI WORLD. La base del índice MXWO es el 31 de diciembre de 1969.

DXY index: Es un promedio ponderado del valor del dólar contra las monedas de un grupo de países que son los principales socios comerciales de Estados Unidos, entre los cuales se encuentran las siguientes monedas: El euro, el yen japonés, la libra esterlina, el dólar canadiense, la corona sueca y el franco suizo.

CRB index: Es un promedio aritmético de precios de futuros de una canasta de materias primas, entre los cuales se encuentra oro, plata, textiles, ganado vivo, café, azúcar, entre otros. La base del índice CRB es el 4 de noviembre de 1956 con un valor de 107.92.

Fuente: Bloomberg

m. Resumen de los mercados de países emergentes

Mercado de renta fija: EMBI Plus

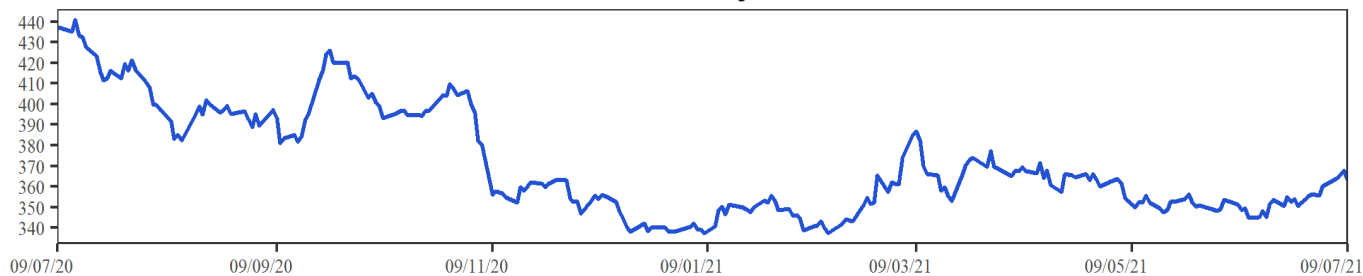

Mercado de renta variable: MXLA Index

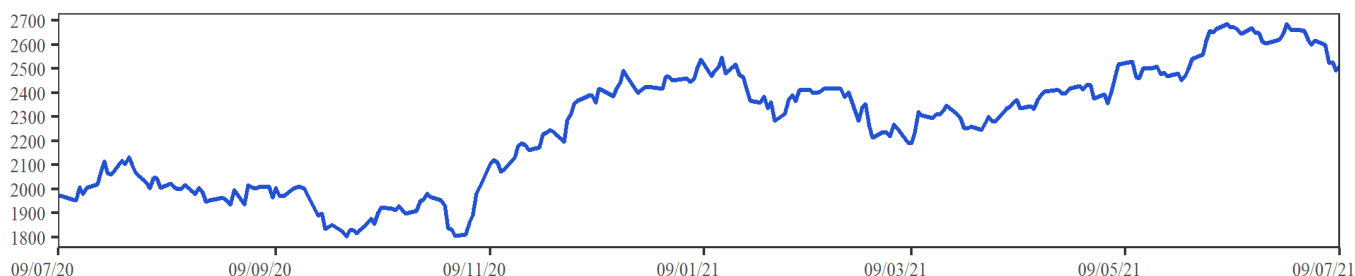

Cotización del dólar frente a monedas latinoamericanas: 1/LACI Index

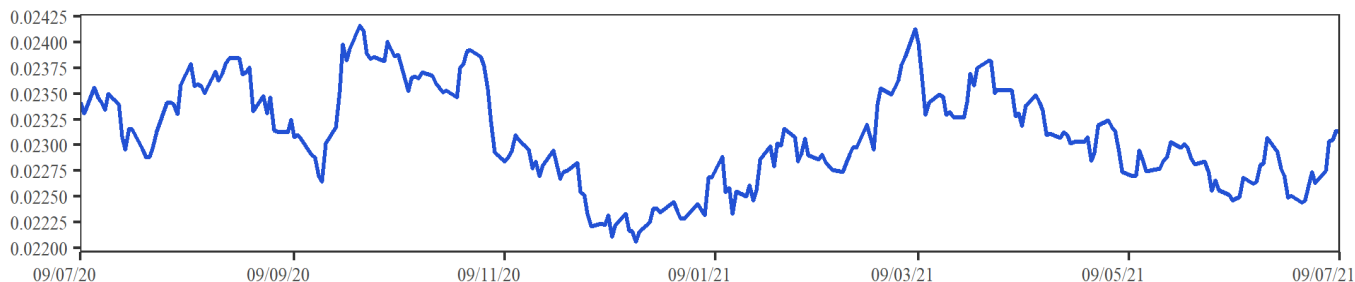

Precio del petróleo: WTI Index (Usd/Barril)

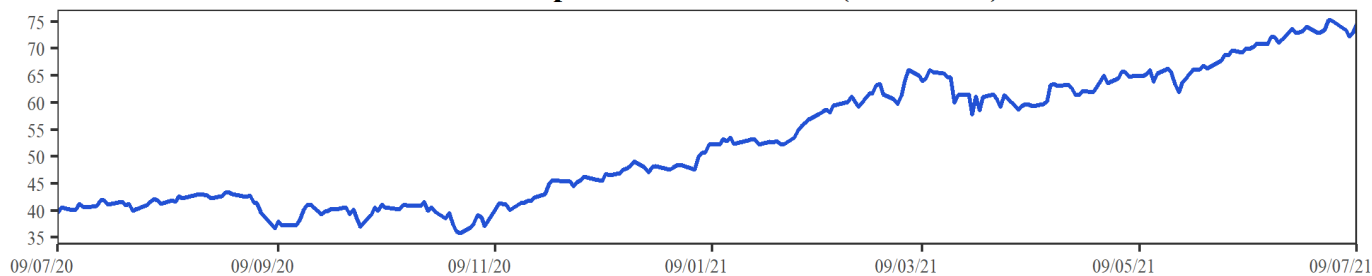

EMBI plus: Emerging Markets Bond Index, es un índice creado por JP Morgan que mide los retornos totales de los instrumentos de deuda externa de los países emergentes, incluyendo bonos Bradys en dólares y otras monedas, préstamos, Eurobonos e instrumentos de deuda local denominados en dólares. Este indicador está concentrado en instrumentos de las tres principales economías de Latinoamérica (Brasil, México y Argentina) con una ponderación de 68%, dejando el resto para los otros países Latinoamericanos. Para el desarrollo de este informe, se considera el *spread* de dicho portafolio EMBI, sobre la curva cero cupón de los *trasurys*. La base del EMBI PLUS es el 27 de agosto de 2002 con un valor de 878.

MXLA index: Índice de capitalización que mide el rendimiento de las acciones de compañías de países de América Latina. Este índice se deriva del MSCI de Morgan Stanley, el cual se conoce como el MSCI EM Latin América. La base del índice MXLA es el 31 de diciembre de 1987.

LACI index: índice creado por JP Morgan que mide el comportamiento de las monedas de países de América Latina. El índice corresponde a un promedio ponderado por liquidez y operación de la tasa spot de las 6 monedas de los países más importantes de esta región (ARS, BRL, CLP, COP, MXN, PEN). El índice LACI empieza desde el 18 de noviembre de 1992 con un valor de 1706.52.

Fuente: Bloomberg

11. Mercado cambiario y de derivados¹

| 2021 | 09-jun | 18-jun | 25-jun | 02-jul | 09-jul | Variación semanal | Variación 4 semanas |
|---------------------------|----------|----------|----------|----------|----------|-------------------|---------------------|
| Tasa promedio | 3'588.97 | 3'754.81 | 3'739.15 | 3'776.61 | 3'830.74 | 54.13 1.43% | 241.77 6.74% |
| Depreciación año completo | -1.49% | -0.17% | 0.09% | 3.21% | 5.46% | | |
| Depreciación año corrido | 10.44% | 15.54% | 15.06% | 16.21% | 17.88% | | |

Fuente: Tasa de Cambio promedio SET-FX

a. Tasas y montos del mercado cambiario

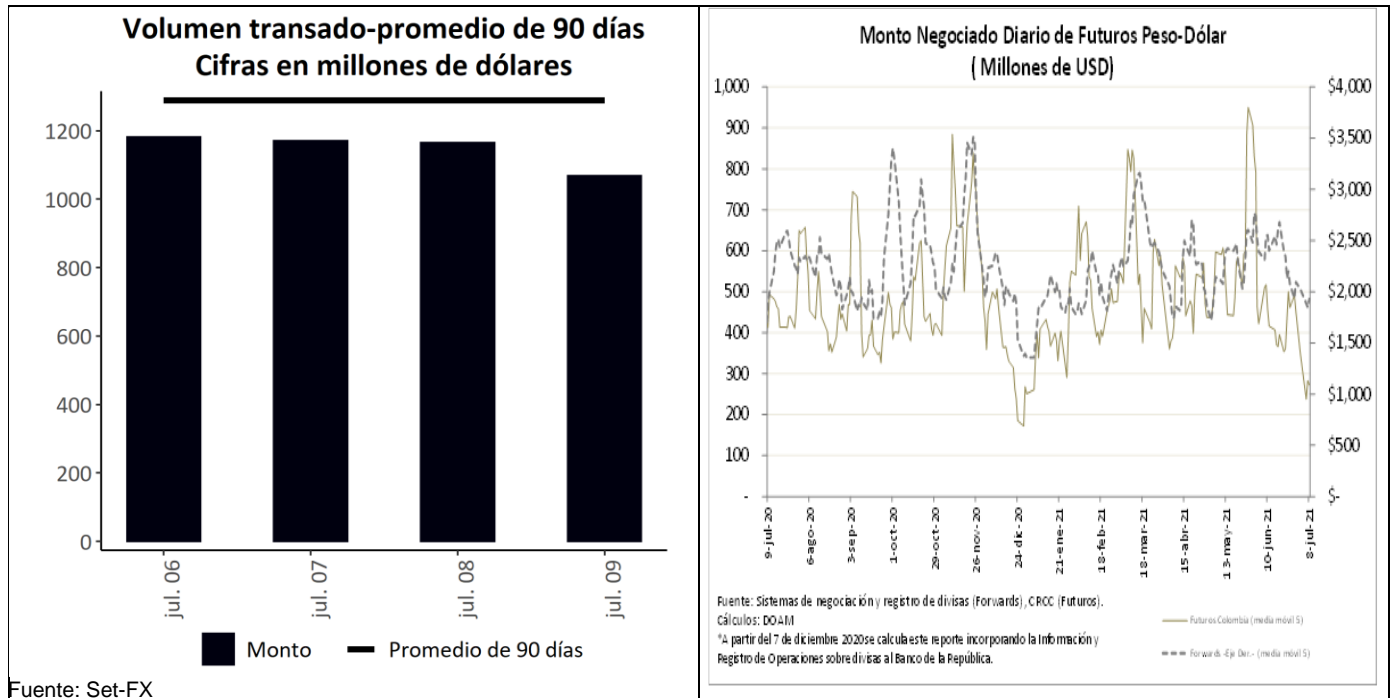

Fuente: Set-FX

¹ Los Anexos 4 y 5 detallan información sobre el mercado cambiario y forward.

c. Pips, devaluaciones implícitas y tasas domésticas implícitas

| Diferencial de Tasas jul.08-jul.05 | | | | | | |
|---|----------------------------|------------------------------|--------------------------|-----------------|---------------------|-----------------|
| | Monto Promedio 3 meses | | Dev. Implícita Ponderada | | Devaluación teórica | |
| | Semana Actual ¹ | Semana Anterior ¹ | Semana Actual | Semana Anterior | Semana Actual | Semana Anterior |
| 1 semana | 2,697 | 2,971.69 | 1.80% | 1.85% | 1.66% | 1.66% |
| 1 mes | 3,734 | 3,839.11 | 1.98% | 1.95% | 1.65% | 1.66% |
| 2 meses | 440 | 453.02 | 1.95% | 2.05% | 1.72% | 1.73% |
| 3 meses | 587 | 597.06 | 2.01% | 1.98% | 1.79% | 1.81% |
| 6 meses | 801 | 846.99 | 2.03% | 2.09% | 2.16% | 2.12% |
| 1 año | 456 | 464.38 | 2.72% | 3.07% | 2.85% | 2.84% |

¹ Cifras en US\$ millones
Fuente: Sistemas de negociación y registro de divisas.
Cálculos: DOAM

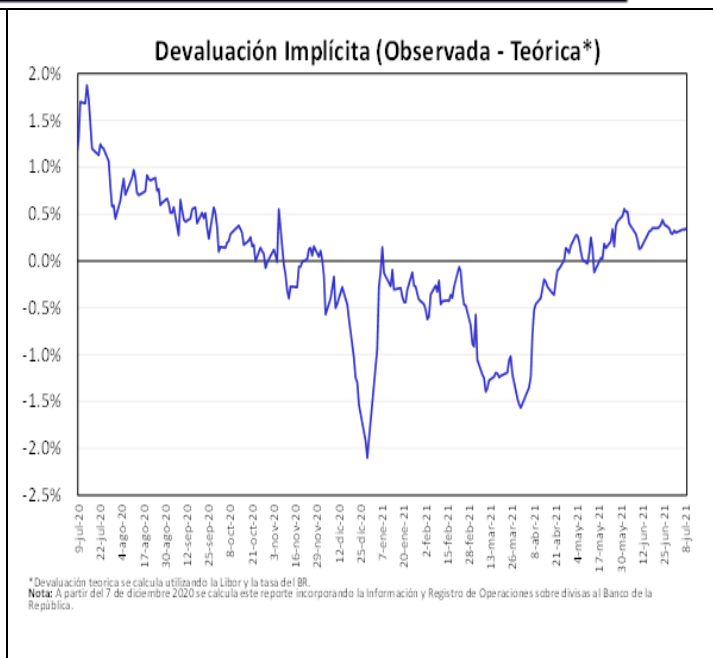
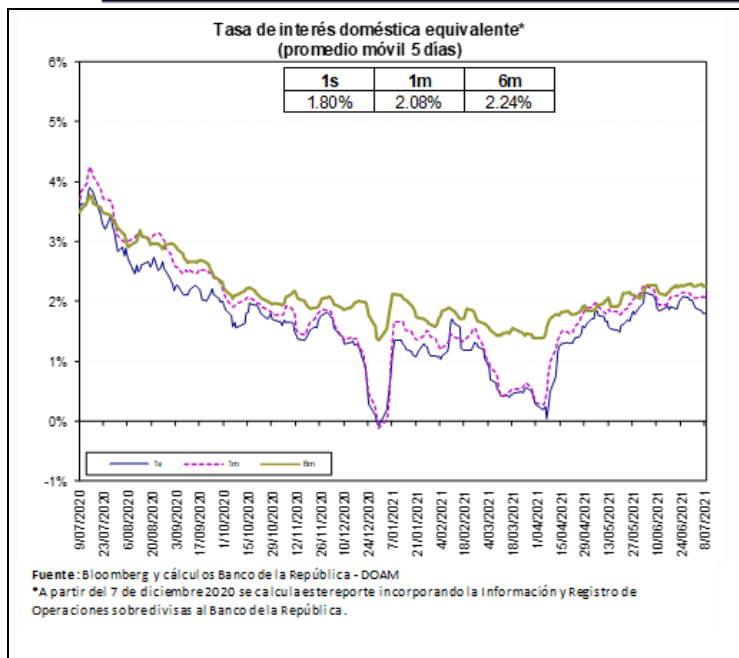

Fuente: Bloomberg y Banco de la República, cálculos DOAM.

La tasa de interés doméstica equivalente es obtenida de la relación de equilibrio que debe existir entre la misma, la tasa de interés externa y la devaluación implícita en los contratos a futuro de peso dólar para que no existan oportunidades de arbitraje. La fórmula para el cálculo es $(1 + i) = (F/S) (1 + i^*)$, en donde i es la tasa de interés doméstica, F es el promedio ponderado de los precios en los contratos a futuro para el plazo (forwards), S es el precio del dólar en el mercado de contado, e i^* es la tasa de interés externa al plazo especificado (LIBOR).

e. *Inversiones de los Fondos de Pensiones Obligatorias en renta variable*

**Evolución del Portafolio Fondos de Pensiones obligatorias
(% del fondo)**

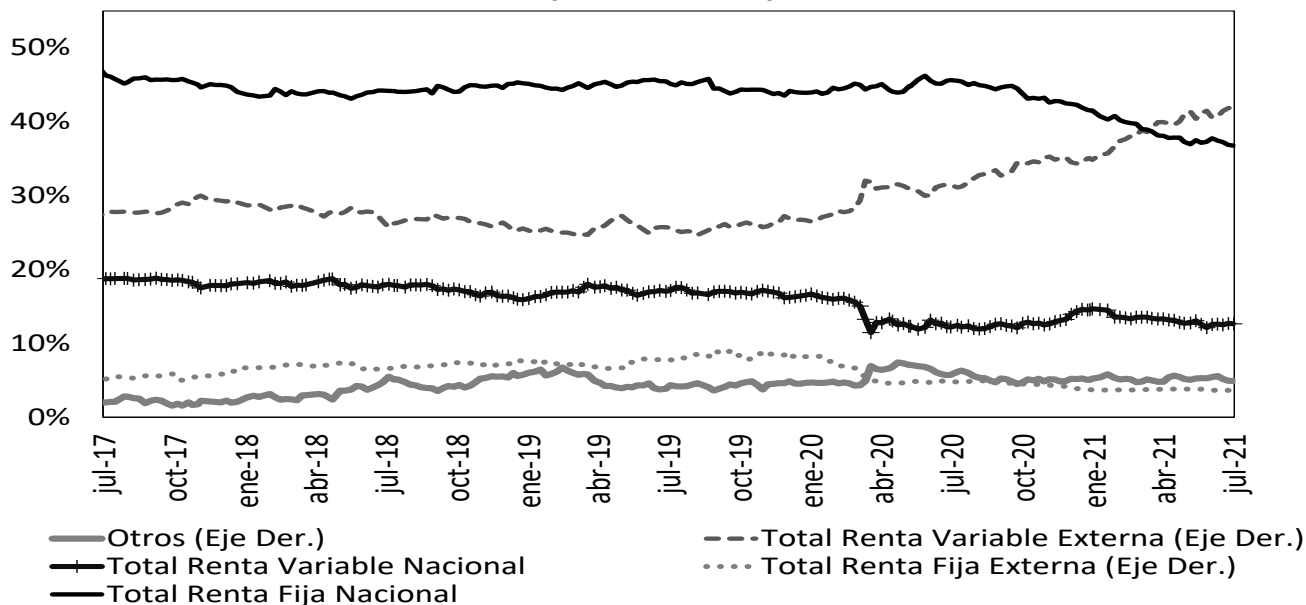

Fuente: Superintendencia Financiera de Colombia. Datos al 2 de julio de 2021.

| | Evolución de las inversiones de los Fondos de Pensiones Obligatorias en Renta Variable Local (\$Billones) * | | | | | |
|-------------------|---|------------------|------------------|----------------------|------------------|------------------|
| | 25-jun | | | 2-jul | | |
| | Renta Variable Local | Total portafolio | % del portafolio | Renta Variable Local | Total portafolio | % del portafolio |
| Conservador | 2,07 | 31,77 | 6,52% | 2,07 | 31,98 | 6,48% |
| Mayor Riesgo | 6,98 | 36,90 | 18,91% | 7,01 | 37,37 | 18,76% |
| Moderado | 30,60 | 227,75 | 13,44% | 30,74 | 229,54 | 13,39% |
| Retiro Programado | 2,34 | 34,17 | 6,84% | 2,34 | 34,39 | 6,81% |
| Total | 41,98 | 330,59 | 12,70% | 42,16 | 333,28 | 12,65% |

Fuente: Formato 351- Superintendencia Financiera

*Datos Preliminares sujetos a retransmisión

De acuerdo con el Decreto 2955 de 2010, el límite máximo de inversión en acciones en el fondo conservador y de retiro programado es 20% del valor del fondo, en el fondo moderado hasta 45% del valor del fondo y en el fondo de mayor riesgo hasta 70% del valor del fondo.

12. Mercado de deuda pública²

a. Mercado primario

| Tipo | Plazo Remanente (años) | Fecha de vencimiento | Última Subasta | | Subasta Anterior | | Diferencia puntos básicos |
|-----------|------------------------|----------------------|----------------|-----------|------------------|-----------|---------------------------|
| | | | Tasa Corte | Fecha | Tasa Corte | Fecha | |
| TES-CP | 0,2 | 7-sep-21 | 2,05% | 1-dic-20 | 2,07% | 24-nov-20 | -2 |
| TES-CP | 0,4 | 7-dic-21 | 1,90% | 2-mar-21 | 1,90% | 23-feb-21 | 0 |
| TES-CP | 0,7 | 8-mar-22 | 2,75% | 1-jun-21 | 2,75% | 25-may-21 | 0 |
| TES-CP | 0,9 | 7-jun-22 | 3,00% | 6-jul-21 | 3,01% | 29-jun-21 | -1 |
| TES-PESOS | 0,8 | 4-may-22 | 5,85% | 11-oct-17 | 6,01% | 9-oct-17 | -16 |
| TES-PESOS | 3,0 | 24-jul-24 | 6,79% | 25-mar-15 | 6,96% | 11-mar-15 | -17 |
| TES-PESOS | 4,4 | 26-nov-25 | 5,41% | 14-ago-19 | 5,30% | 24-jul-19 | 11 |
| TES-PESOS | 5,1 | 26-ago-26 | 6,39% | 11-oct-17 | 6,58% | 9-oct-17 | -19 |
| TES-PESOS | 6,3 | 3-nov-27 | 6,13% | 9-jun-21 | 6,54% | 26-may-21 | -40 |
| TES-PESOS | 6,8 | 28-abr-28 | 5,81% | 14-ago-19 | 5,71% | 24-jul-19 | 10 |
| TES-PESOS | 9,2 | 18-sep-30 | 7,25% | 26-sep-16 | 7,24% | 14-sep-16 | 1 |
| TES-PESOS | 9,7 | 26-mar-31 | 7,11% | 23-jun-21 | | | |
| TES-PESOS | 11,0 | 30-jun-32 | 7,47% | 24-oct-18 | 7,30% | 10-oct-18 | 17 |
| TES-PESOS | 13,3 | 18-oct-34 | 6,10% | 25-nov-20 | 6,26% | 11-nov-20 | -15 |
| TES-PESOS | 15,0 | 9-jul-36 | 7,40% | 9-jun-21 | 8,06% | 26-may-21 | -66 |
| TES-PESOS | 29,3 | 26-oct-50 | 7,82% | 9-jun-21 | 8,46% | 26-may-21 | -64 |
| TES-UVR | 1,6 | 23-feb-23 | 1,62% | 21-ago-19 | 1,67% | 8-ago-19 | -5 |
| TES-UVR | 3,8 | 7-may-25 | 3,07% | 15-feb-17 | 3,03% | 2-ago-17 | 4 |
| TES-UVR | 5,7 | 17-mar-27 | 2,90% | 1-abr-20 | 1,88% | 19-feb-20 | 102 |
| TES-UVR | 7,8 | 18-abr-29 | 3,17% | 7-jul-21 | 2,64% | 16-jun-21 | 53 |
| TES-UVR | 11,7 | 25-mar-33 | 3,35% | 17-jun-20 | 3,11% | 3-jun-20 | 24 |
| TES-UVR | 13,7 | 4-abr-35 | 3,62% | 20-feb-19 | 3,63% | 6-feb-19 | -1 |
| TES-UVR | 15,6 | 25-feb-37 | 3,99% | 7-jul-21 | 3,82% | 16-jun-21 | 17 |
| TES-UVR | 27,9 | 16-jun-49 | 3,99% | 16-jun-21 | 4,02% | 2-jun-21 | -3 |

Fuente: Banco de la República

b. Curva de rendimientos de TES

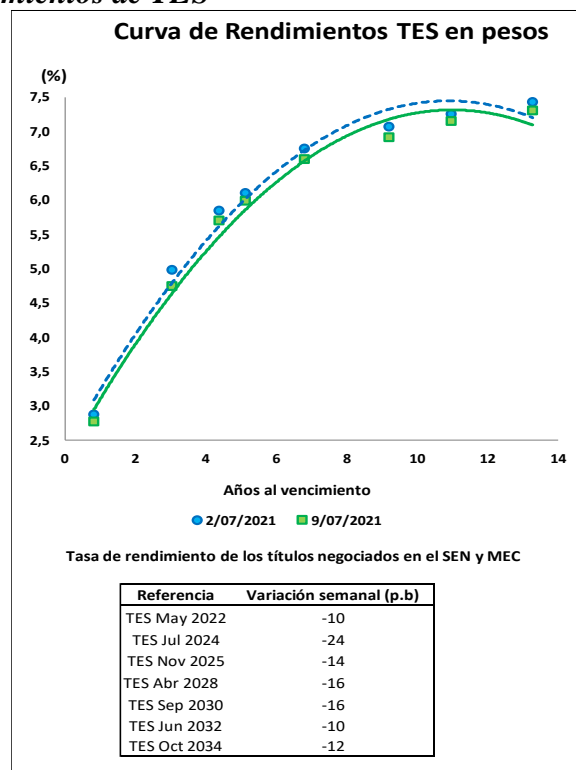

Fuente: Banco de la República

² El Anexo 6 detalla información sobre el mercado de deuda pública.

c. Compras Netas de TES en pesos

Negociación* TES en Pesos (Compras - Ventas)

| | Corrido del 2021 | Desde Anuncio JP Morgan | Movimiento Neto del 2 al 8 de julio de 2021 | Tramo Corto (0-3 años) | Tramo Medio (3-5 años) | Tramo Largo (>5 años) | Movimiento del 2 al 9 de julio de 2021 | Corrido de julio de 2021 |
|--|------------------|-------------------------|---|------------------------|------------------------|-----------------------|--|--------------------------|
| Bancos Comerciales | 3.831 | 4.781 | 464 | 234 | 283 | (77) | 439 | 316 |
| Compañía de Financiamiento Comercial | 18 | 5 | 3 | 5 | 3 | - | 8 | 9 |
| Cooperativas | - | - | - | - | - | - | - | - |
| Corporaciones Financieras | 362 | (931) | (61) | - | (45) | (80) | (124) | (131) |
| TOTAL ESTABLECIMIENTOS DE CRÉDITO | 4.211 | 3.856 | 407 | 239 | 241 | (157) | 323 | 193 |
| Fondos de Pensiones y Cesantías | (34) | (56) | 4 | 4 | - | - | 4 | 4 |
| Propia | | | | | | | | |
| Terceros | 2.177 | 20.838 | (223) | (8) | (87) | (44) | (138) | (173) |
| Fondos de Pensiones - Prima Media | - | (70) | - | - | - | - | - | - |
| Total Fondos de Pensiones y Cesantías | 2.144 | 20.712 | (219) | (4) | (87) | (44) | (134) | (169) |
| Sociedades Comisionistas de Bolsa | 480 | 958 | 210 | 8 | (23) | 159 | 144 | 43 |
| Propia | | | | | | | | |
| Terceros | 709 | (477) | 3 | 1 | (12) | (11) | (22) | (14) |
| Extranjeros | 0 | (0) | - | - | - | - | - | - |
| FIC | - | (172) | - | - | - | - | - | - |
| Total Sociedades Comisionistas de Bolsa | 1.188 | 481 | 214 | 8 | (35) | 148 | 122 | 29 |
| Sociedades Fiduciarias | 59 | (1.392) | (4) | (5) | 1 | 2 | (3) | 10 |
| Propia | | | | | | | | |
| Terceros | 7.855 | 82.754 | (300) | (190) | (166) | (33) | (389) | (193) |
| Extranjeros*** | 6.954 | 79.766 | (236) | (72) | (9) | (156) | (236) | (38) |
| FIC | (1.063) | 2.175 | (38) | (106) | (59) | (3) | (167) | (129) |
| Pasivos Pensionales | 984 | 6.986 | (10) | - | (50) | 75 | 25 | (65) |
| Total Sociedades Fiduciarias | 7.913 | 81.361 | (304) | (195) | (165) | (32) | (392) | (184) |
| Compañías de Seguros y Capitalización | 599 | 1.546 | - | - | - | - | - | (8) |
| Propia | | | | | | | | |
| Terceros | 9 | 14 | (1) | - | (1) | - | (1) | (1) |
| Pasivos Pensionales | 9 | 14 | (1) | - | (1) | - | (1) | (1) |
| Total Compañías de Seguros y Capitalización | 608 | 1.560 | (1) | - | (1) | - | (1) | (9) |
| Sociedades Administradoras de Inversión | - | (3) | - | - | - | - | - | - |
| Propia | | | | | | | | |
| Terceros | - | (23) | - | - | - | - | - | - |
| FIC | - | (23) | - | - | - | - | - | - |
| Total Sociedades Administradoras de Inversión | - | (26) | - | - | - | - | - | - |
| TOTAL ENTIDADES FINANCIERAS NO BANCARIAS | 11.853 | 104.088 | (310) | (191) | (287) | 73 | (405) | (333) |
| Total Entidades Financieras Especiales** | 1.936 | 4.172 | 30 | (44) | (10) | 145 | 91 | 161 |
| Total Entidades Públicas**** | 485 | 15.215 | 91 | 246 | - | 10 | 256 | 298 |
| Otros***** | 403 | (10.611) | 72 | - | 56 | 24 | 80 | 29 |
| Extranjeros | - | 0 | - | - | - | - | - | - |
| TOTAL MOVIMIENTO NETO | 18.888 | 116.721 | 290 | 250 | - | 95 | 345 | 349 |

Negociación* TES UVR (Compras - Ventas)

| | Corrido del 2021 | Desde Anuncio JP Morgan | Movimiento Neto del 2 al 8 de julio de 2021 | Tramo Corto (0-3 años) | Tramo Medio (3-5 años) | Tramo Largo (>5 años) | Movimiento del 2 al 9 de julio de 2021 | Corrido de julio de 2021 |
|--|------------------|-------------------------|---|------------------------|------------------------|-----------------------|--|--------------------------|
| Bancos Comerciales | (613) | 8.870 | 232 | 113 | 24 | 96 | 232 | 324 |
| Compañía de Financiamiento Comercial | - | (1) | - | - | - | - | - | - |
| Cooperativas | - | - | - | - | - | - | - | - |
| Corporaciones Financieras | 643 | (573) | 0 | (1) | - | (0) | (1) | 1 |
| TOTAL ESTABLECIMIENTOS DE CRÉDITO | 30 | 8.296 | 232 | 112 | 24 | 96 | 231 | 325 |
| Fondos de Pensiones y Cesantías | 97 | 124 | - | - | - | - | - | - |
| Propia | | | | | | | | |
| Terceros | (1.939) | 24.777 | 38 | (177) | (11) | 156 | (31) | (38) |
| Fondos de Pensiones - Prima Media | - | (21) | - | - | - | - | - | - |
| Total Fondos de Pensiones y Cesantías | (1.841) | 24.880 | 38 | (177) | (11) | 156 | (31) | (38) |
| Sociedades Comisionistas de Bolsa | 149 | 82 | 46 | 52 | (4) | 16 | 63 | 43 |
| Propia | | | | | | | | |
| Terceros | 37 | 6 | 2 | 4 | 3 | 21 | 28 | 32 |
| Extranjeros | - | (38) | - | - | - | - | - | - |
| FIC | - | (63) | - | - | - | - | - | - |
| Total Sociedades Comisionistas de Bolsa | 186 | 88 | 48 | 55 | (1) | 37 | 91 | 75 |
| Sociedades Fiduciarias | 91 | 4 | 1 | 3 | - | (1) | 1 | 3 |
| Propia | | | | | | | | |
| Terceros | 3.158 | 14.227 | 12 | 7 | (13) | 29 | 23 | (49) |
| Extranjeros*** | 2.003 | 2.597 | 2 | - | 1 | 1 | 2 | 20 |
| FIC | 34 | 1.243 | 17 | 20 | - | 3 | 23 | (64) |
| Pasivos Pensionales | 328 | 3.934 | - | - | - | - | - | - |
| Total Sociedades Fiduciarias | 3.248 | 14.231 | 13 | 10 | (13) | 28 | 24 | (46) |
| Compañías de Seguros y Capitalización | 1.028 | 3.532 | 23 | - | - | 37 | 37 | 37 |
| Propia | | | | | | | | |
| Terceros | 11 | 25 | - | - | 1 | - | 1 | 1 |
| Pasivos Pensionales | 11 | 25 | - | - | 1 | - | 1 | 1 |
| Total Compañías de Seguros y Capitalización | 1.039 | 3.557 | 23 | - | 1 | 37 | 38 | 38 |
| Sociedades Administradoras de Inversión | - | (0) | - | - | - | - | - | - |
| Propia | | | | | | | | |
| Terceros | - | (14) | - | - | - | - | - | - |
| FIC | - | (14) | - | - | - | - | - | - |
| Total Sociedades Administradoras de Inversión | - | (14) | - | - | - | - | - | - |
| TOTAL ENTIDADES FINANCIERAS NO BANCARIAS | 2.632 | 42.742 | 123 | (112) | (24) | 258 | 122 | 28 |
| Total Entidades Financieras Especiales** | 83 | 299 | - | - | - | - | - | - |
| Total Entidades Públicas**** | 475 | 2.381 | - | - | - | - | - | - |
| Otros***** | (266) | 177 | 6 | - | - | 7 | 7 | 7 |
| Extranjeros | - | (0) | - | - | - | - | - | - |
| TOTAL MOVIMIENTO NETO | 2.955 | 53.895 | 361 | (0) | - | 361 | 361 | 361 |

Cifras en Miles de Millones de Pesos. Fuente: Banco de la República. Información Actualizada al 09 de julio de 2021

*Corresponde a los flujos nominales por operaciones compra-venta contra pago (420 y 422) y transferencias (423). Además, se incluyen las emisiones, vencimientos y redenciones anticipadas.

**Las entidades financieras especiales son Fogafin, Bancoldex, ICETEX, Fogacoop, las Cajas Promotoras de Vivienda de la Nación, la FDN, entre otras.

*** Los recursos de extranjeros son mayoritariamente administrados por BNP Paribas, Cititrust, Corpbanca Trust y Fiduciaria Bogotá.

**** Dentro de las Entidades Públicas se registran los movimientos del Banco de la República.

***** Dentro de Otros se registran los movimientos de la Bolsa de Valores de Colombia, DECEVAL, la Cámara de Riesgo Central de Contraparte y Personas Jurídicas.

Fuente: Banco de la República

13. Participación de Extranjeros en TES

Compras Netas de TES por parte de Inversionistas Extranjeros

| Denominación | Corrido de 2021 | Desde Anuncio JP Morgan | | Entre el 02 y el 08 de julio | | Entre el 02 y el 09 de julio | | Corrido de julio | Saldo Compras Netas al 09 de julio del 2021 | % Saldo Disponible TES Pesos o UVR | % Saldo Total TES |
|--------------|-----------------|-------------------------|------------|------------------------------|----------|------------------------------|-----------|------------------|---|------------------------------------|-------------------|
| | | \$ | \$ | \$ | \$ | \$ | \$ | | | | |
| Spot | Pesos | \$ 6,954 | \$ 79,766 | \$ (236) | \$ (236) | \$ (38) | \$ 92,181 | | 36.1% | 24.7% | |
| | UVR | \$ 2,003 | \$ 2,559 | \$ 2 | \$ 2 | \$ 20 | \$ 4,022 | | 3.4% | 1.1% | |
| Forward* | Pesos | \$ (1,515) | \$ (1,957) | \$ 129 | \$ 129 | \$ 107 | \$ 3,006 | | 1.2% | 0.8% | |
| | UVR | \$ 3,128 | \$ 5,731 | \$ (6) | \$ (6) | \$ 64 | \$ 5,868 | | 5.0% | 1.6% | |

Cifras en miles de millones de pesos. * Información disponible hasta el 08 de julio de 2021

Saldo de TES Pesos del Offshore en los Mercados Spot y Forward Como Porcentaje del Saldo Disponible

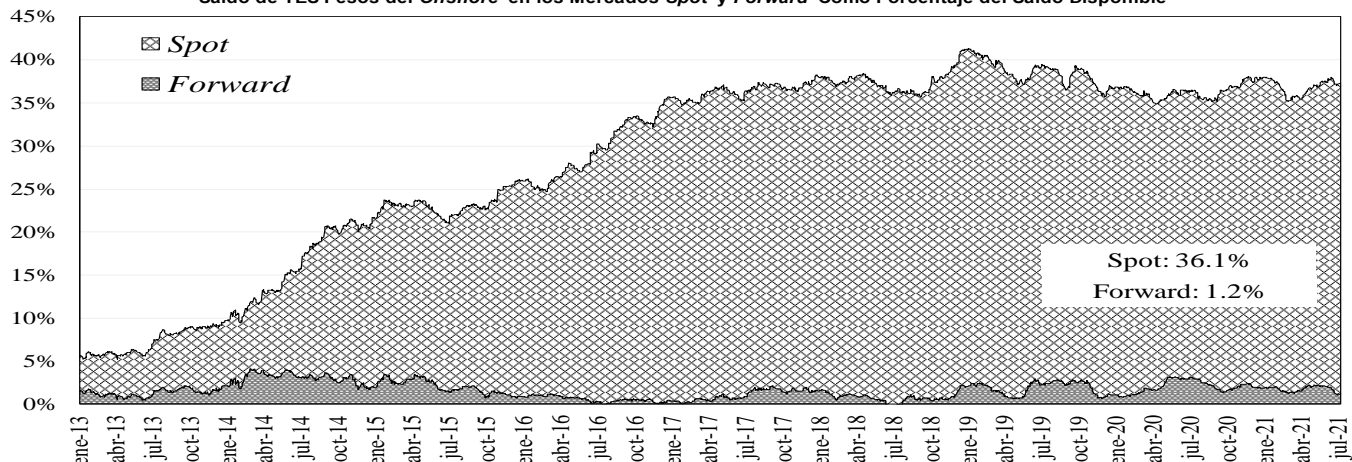

Saldo del Offshore en TES Pesos y TES UVR Como Porcentaje del Saldo Total

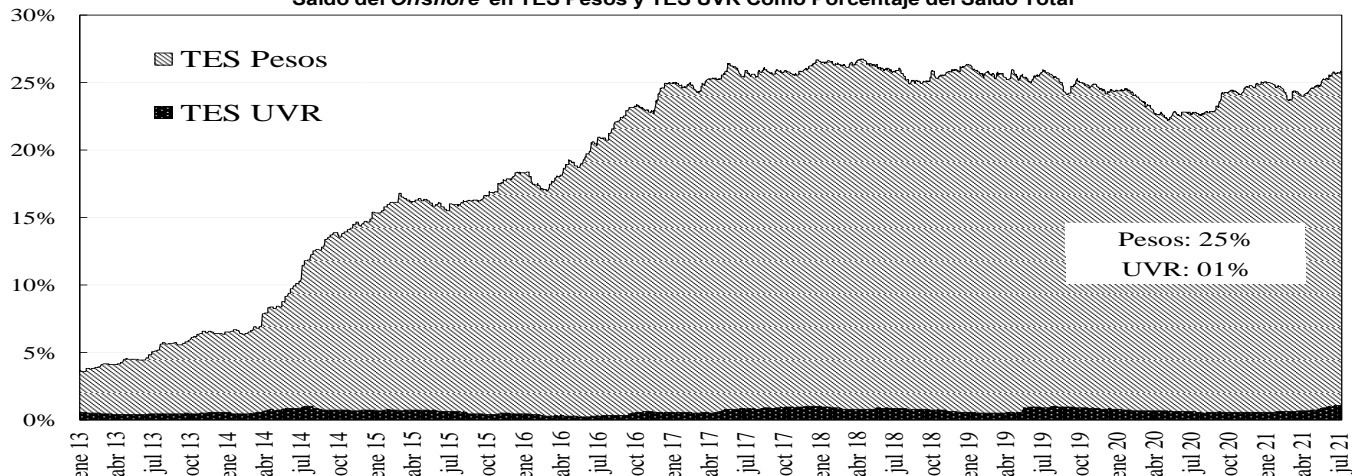

Fuente: Banco de la República

14. Mercado de renta variable³

MERCADO DE RENTA VARIABLE - BVC

| | julio 9 | Variación | | | |
|--------------------------------------|----------|-----------|-------|-------------|--------------|
| | | 1 semana | 1 mes | Año Corrido | Año Completo |
| MSCI COLCAP | 1'293.02 | 0.28% | 3.00% | -10.08% | 13.12% |
| Monto Promedio Diario Semanal | 73.81 * | 27.3% | 14.1% | 29.9% | -16.9% |

A partir del 28 de mayo se toma la información del MSCI COLCAP, antes de esto corresponde al índice COLCAP.

*Miles de millones de pesos

Fuente: Bloomberg

³ El anexo 7 detalla información del mercado de renta variable.

MSCI COLCAP Y VOLUMEN DIARIO TRANSADO EN LAS ACCIONES QUE LO COMPONEN

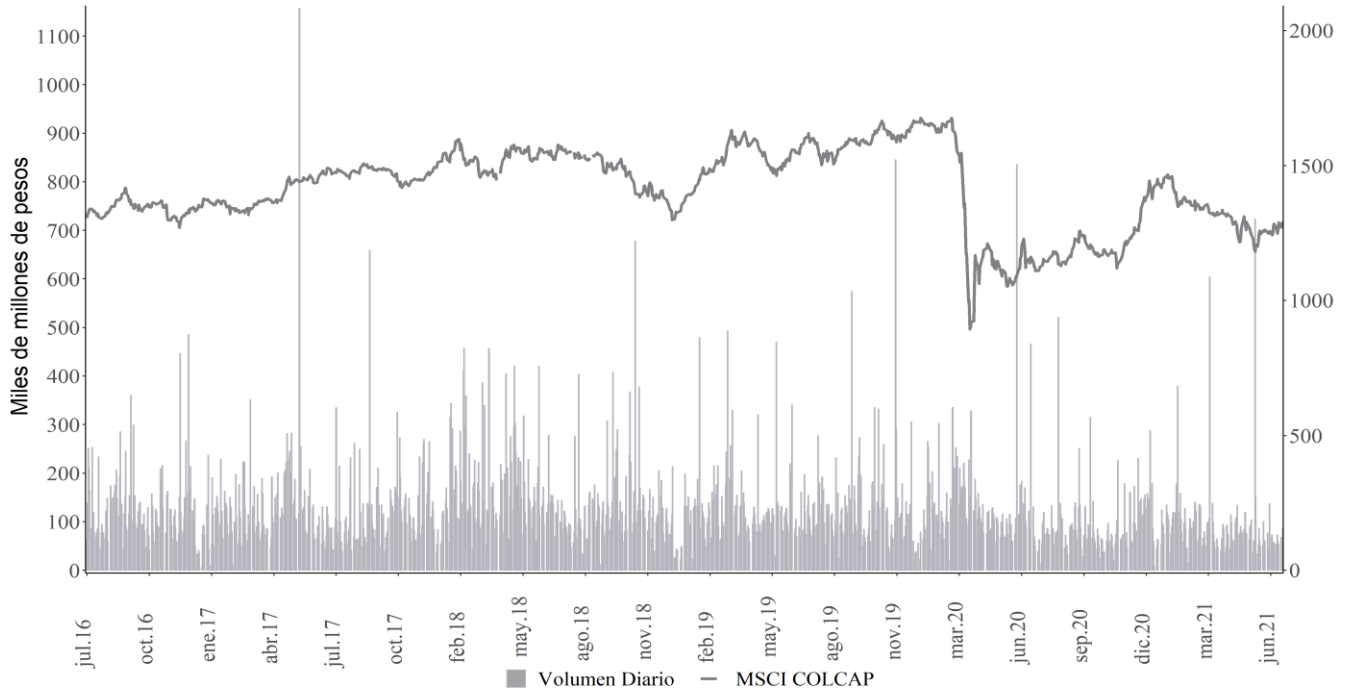

Fuente: Bloomberg

15. Resumen del mercado colombiano.

Tasa cero cupón de TES en pesos

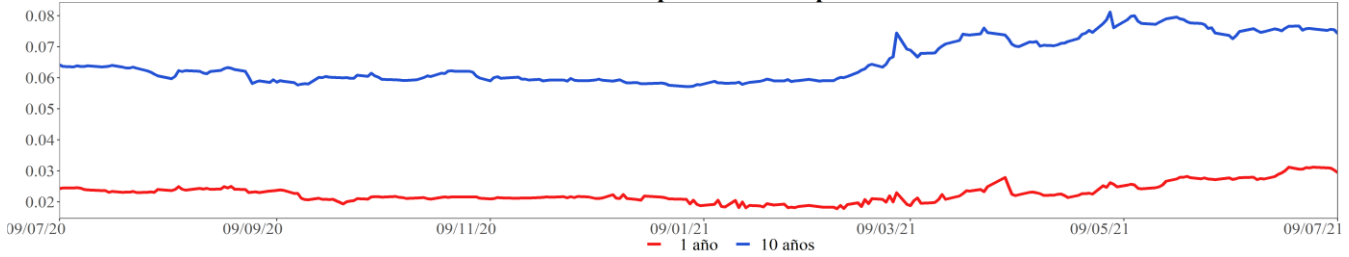

MSCI COLCAP*

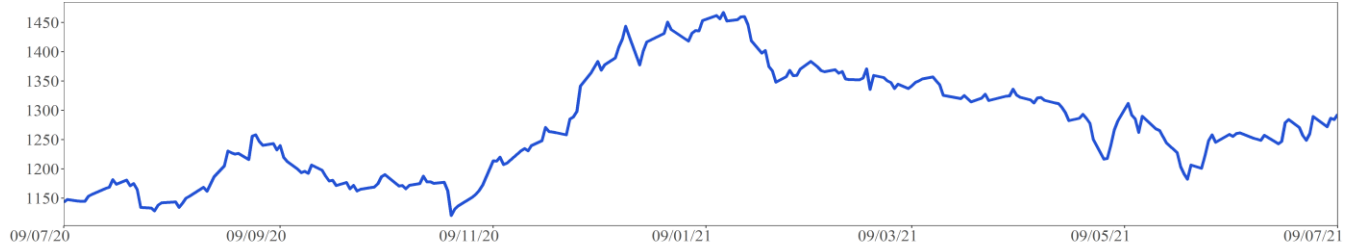

COP/USD

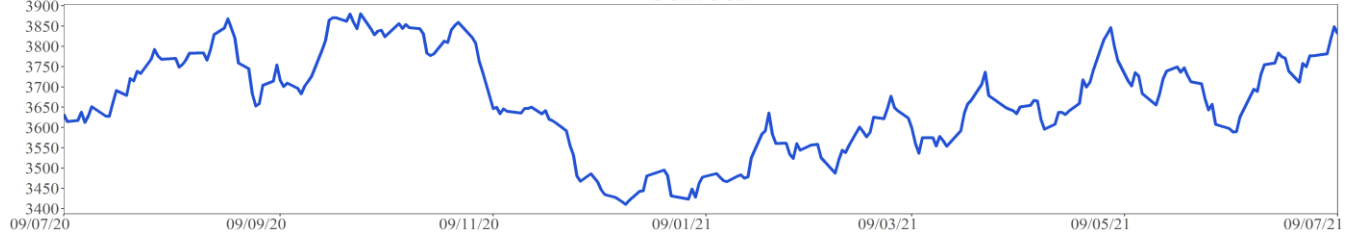

*A partir del 28 de mayo se toma la información del MSCI COLCAP, antes de esto corresponde al índice COLCAP.

Fuente: Bloomberg

16. Calendario económico

a. Semana anterior

| Lunes | Martes | Miércoles | Jueves | Viernes |
|--|---|--|--|--|
| 05 Julio | 06 Julio | 07 Julio | 08 Julio | 09 Julio |
| Eurozona <i>Markit PMI Composite Eurozona</i> Esp: 59,2 Ant: 59,2 Obs: 59,5 | Estados Unidos <i>Índice ISM Services</i> Esp: 63,5 Ant: 64 Obs: 60,1 | Japón <i>BoP Balanza por cuenta corriente</i> Esp: ¥1807.2b Ant: ¥1321.8b Obs: ¥1979.7b | Estados Unidos <i>Peticiones iniciales de desempleo</i> Esp: 350k Ant: 364k Obs: 373k | Reino Unido <i>Producción industrial MoM</i> Esp: 1,4% Ant: -1,3% Obs: 0,8% |
| Reino Unido <i>Markit/CIPS RU Servicios PMI</i> Esp: 61,7 Ant: 61,7 Obs: 62,4 | Reino Unido <i>Markit/CIPS RU construcción PMI</i> Esp: 64 Ant: 64,2 Obs: 66,3 | Estados Unidos <i>Solicitudes de hipoteca MBA</i> Esp: -- Ant: -6,9% Obs: -1,8% | Brasil <i>IBGE IPCA inflación MoM</i> Esp: 0,59% Ant: 0,83% Obs: 0,53% | Reino Unido <i>Producción manufacturera MoM</i> Esp: 1% Ant: -0,3% Obs: -0,1% |
| India <i>Composite PMI de India Markit</i> Esp: -- Ant: 48,1 Obs: 43,1 | Estados Unidos <i>Markit PMI Composite EEUU</i> Esp: -- Ant: 63,9 Obs: 63,7 | Brasil <i>Ventas al por menor YoY</i> Esp: 17,5% Ant: 23,8% Obs: 16% | China <i>IPC YoY</i> Esp: 1,2% Ant: 1,3% Obs: 1,1% | China <i>Oferta de dinero M2 YoY</i> Esp: 8,2% Ant: 8,3% Obs: 8,6% |
| Reino Unido <i>Markit/CIPS RU Composite PMI</i> Esp: 61,7 Ant: 61,7 Obs: 62,2 | México <i>Reservas internacionales semanal</i> Esp: -- Ant: \$192886m Obs: \$193020m | Brasil <i>Ventas al por menor MoM</i> Esp: 2,3% Ant: 1,8% Obs: 1,4% | México <i>IPC YoY</i> Esp: 5,87% Ant: 5,89% Obs: 5,88% | Estados Unidos <i>Inventarios al por mayor MoM</i> Esp: 1,1% Ant: 1,1% Obs: 1,3% |
| Eurozona <i>Markit Eurozona Servicios PMI</i> Esp: 58 Ant: 58 Obs: 58,3 | Estados Unidos <i>Markit EEUU Servicios PMI</i> Esp: 64,8 Ant: 64,8 Obs: 64,6 | China <i>Reservas internacionales</i> Esp: \$3200.00b Ant: \$3221.80b Obs: \$3214.01b | México <i>IPC (MoM)</i> Esp: 0,52% Ant: 0,2% Obs: 0,53% | China <i>New Yuan Loans CNY</i> Esp: 1850.0b Ant: 1500.0b Obs: 2120.0b |
| Brasil <i>Servicios PMI de Brasil Markit</i> Esp: -- Ant: 48,3 Obs: 53,9 | México <i>Inversión fija bruta</i> Esp: 42% Ant: 1,4% Obs: 43,1% | Chile <i>Balanza comercial</i> Esp: \$1319m Ant: \$1314m Obs: \$1095m | China <i>IPP YoY</i> Esp: 8,8% Ant: 9% Obs: 8,8% | Reino Unido <i>Trade Balance GBP/Mn</i> Esp: -£1250m Ant: -£935m Obs: £884m |
| Brasil <i>Composite PMI de Brasil Markit</i> Esp: -- Ant: 49,2 Obs: 54,6 | Eurozona <i>Expectativas de encuesta ZEW</i> Esp: -- Ant: 81,3 Obs: 61,2 | Japón <i>Balanza comercial base BoP</i> Esp: ¥241.5b Ant: ¥289.5b Obs: ¥2.0b | México <i>IPC quincenal</i> Esp: 0,2% Ant: 0,34% Obs: 0,2% | Reino Unido <i>Producción industrial YoY</i> Esp: 21,6% Ant: 27,5% Obs: 20,6% |
| India <i>Servicios PMI de India Markit</i> Esp: -- Ant: 46,4 Obs: 41,2 | Eurozona <i>Ventas al por menor MoM</i> Esp: 4,3% Ant: -3,1% Obs: 4,6% | Brasil <i>FGV inflación IGP-DI MoM</i> Esp: 0,2% Ant: 3,4% Obs: 0,11% | Perú <i>Tipo referencial</i> Esp: 0,25% Ant: 0,25% Obs: 0,25% | Reino Unido <i>Balanza comerc visible GBP/MM</i> Esp: -£11050m Ant: -£10958m Obs: -£8481m |

Fuente: Bloomberg

b. Semana actual

| Lunes | Martes | Miércoles | Jueves | Viernes |
|---|--|---|--|--|
| 12 Julio | 13 Julio | 14 Julio | 15 Julio | 16 Julio |
| India <i>Producción industrial YoY</i> Esp: 32% Ant: 134,4% Obs: -- | Estados Unidos <i>IPC (MoM)</i> Esp: 0,5% Ant: 0,6% Obs: -- | Japón <i>Producción industrial MoM</i> Esp: -- Ant: -5,9% Obs: -- | Estados Unidos <i>Peticiones iniciales de desempleo</i> Esp: 350k Ant: 373k Obs: -- | Eurozona <i>IPC YoY</i> Esp: 1,9% Ant: 2% Obs: -- |
| México <i>Producción industrial NSA(YoY)</i> Esp: 36,4% Ant: 36,6% Obs: -- | Estados Unidos <i>IPC sin alimentos y energía MoM</i> Esp: 0,4% Ant: 0,7% Obs: -- | China <i>PIB YoY</i> Esp: 8% Ant: 18,3% Obs: -- | Reino Unido <i>Cambio en desempleados</i> Esp: -- Ant: -92.6k Obs: -- | Estados Unidos <i>Percepción de la U. de Michigan</i> Esp: 86,5 Ant: 85,5 Obs: -- |
| China <i>Balanza comercial</i> Esp: \$44.40b Ant: \$45.53b Obs: -- | Estados Unidos <i>IPC YoY</i> Esp: 4,9% Ant: 5% Obs: -- | Chile <i>Objetivo de tipo a un día</i> Esp: 0,75% Ant: 0,5% Obs: -- | Estados Unidos <i>Producción industrial MoM</i> Esp: 0,6% Ant: 0,8% Obs: -- | Estados Unidos <i>Ventas al por menor anticipadas MoM</i> Esp: -0,4% Ant: -1,3% Obs: -- |
| China <i>Exportaciones YoY</i> Esp: 23,1% Ant: 27,9% Obs: -- | Estados Unidos <i>Presupuesto mensual</i> Esp: -\$205.0b Ant: -\$864.1b Obs: -- | Reino Unido <i>IPC YoY</i> Esp: 2,2% Ant: 2,1% Obs: -- | Japón <i>Índice industrial terciario MoM</i> Esp: -0,9% Ant: -0,7% Obs: -- | Eurozona <i>IPC (MoM)</i> Esp: 0,3% Ant: 0,3% Obs: -- |
| India <i>IPC YoY</i> Esp: 6,59% Ant: 6,3% Obs: -- | México <i>Reservas internacionales semanal</i> Esp: -- Ant: \$193020m Obs: -- | Reino Unido <i>IPC (MoM)</i> Esp: 0,2% Ant: 0,6% Obs: -- | Reino Unido <i>Tasa de desempleo ILO 3 meses</i> Esp: 4,7% Ant: 4,7% Obs: -- | Estados Unidos <i>Flujos netos TIC a largo plazo</i> Esp: -- Ant: \$100.7b Obs: -- |
| China <i>Importaciones YoY</i> Esp: 29,8% Ant: 51,1% Obs: -- | Estados Unidos <i>NFIB Optimismo de empresas pequeñas</i> Esp: 99,5 Ant: 99,6 Obs: -- | Estados Unidos <i>Solicitudes de hipoteca MBA</i> Esp: -- Ant: -1,8% Obs: -- | India <i>Exportaciones YoY</i> Esp: -- Ant: 69,4% Obs: -- | Brasil <i>IPC FGV IPC-S</i> Esp: 0,89% Ant: 0,8% Obs: -- |
| Japón <i>Órdenes de herramientas con motor YoY</i> Esp: -- Ant: 141,9% Obs: -- | Estados Unidos <i>IPC sin alimentos y energía YoY</i> Esp: 4% Ant: 3,8% Obs: -- | Reino Unido <i>IPC subyacente YoY</i> Esp: 2% Ant: 2% Obs: -- | Estados Unidos <i>Encuesta manufacturera NY</i> Esp: 18 Ant: 17,4 Obs: -- | Estados Unidos <i>Ventas al por menor sin autos MoM</i> Esp: 0,4% Ant: -0,7% Obs: -- |
| Brasil <i>Balanza comercial semanal</i> Esp: -- Ant: \$348m Obs: -- | Estados Unidos <i>IPC central SA</i> Esp: 277,034 Ant: 275,718 Obs: -- | China <i>Producción industrial YoY</i> Esp: 8% Ant: 8,8% Obs: -- | Colombia <i>Ventas al por menor YoY</i> Esp: 24,6% Ant: 75% Obs: -- | Estados Unidos <i>Flujos netos totales TIC</i> Esp: -- Ant: \$101.2b Obs: -- |

Fuente: Bloomberg

ANEXO 1: OPERACIONES DE MERCADO ABIERTO

Cuadro 1¹

| Saldos Contables de OMAS del Banco de la República | | | |
|--|-----------------|-----------------|----------------------------|
| Cifras en miles de millones de pesos | | | |
| | 31-may-21 | 30-jun-21 | Diferencia Mes Anterior |
| I. Operaciones Definitivas 1/ | 13,395.8 | 13,213.7 | 182.1 |
| A. Tes clase A | 0.0 | 0.0 | 0.0 |
| B. Tes clase B | 10,422.1 | 10,404.0 | 18.1 |
| C. TES ley 546 | 0.0 | 0.0 | 0.0 |
| D. Títulos Fogafin | 0.0 | 0.0 | 0.0 |
| Títulos Hipotecarios Clase A | 0.0 | 0.0 | 0.0 |
| Títulos Hipotecarios Clase B | 0.0 | 0.0 | 0.0 |
| Títulos Hipotecarios Clase C | 0.0 | 0.0 | 0.0 |
| Títulos Capitalización Banca Pública | 0.0 | 0.0 | 0.0 |
| E. Títulos Deuda Privada | 2,973.7 | 2,809.7 | 164.0 |
| II. Operaciones Transitorias | 12,072.9 | 10,244 | 1,829.4 |
| E. Expansión transitoria | 13,536.4 | 11,462 | 2,074.0 |
| Repos a 1 día | 10,468.0 | 8,168.4 | 2,299.6 |
| Repos a 7 días | 137.7 | 8.7 | 129.0 |
| Repos a 14 días | 0.0 | 0.0 | 0.0 |
| Repos a 30 días | 666.8 | 614.0 | 52.8 |
| Repos a 60 días | 0.0 | 0.0 | 0.0 |
| Repos a 90 días | 1,519.0 | 1,936.4 | -417.4 |
| Repos a 180 días | 74.0 | 64.0 | 10.0 |
| Repos a 270 días | 410.0 | 610.0 | -200.0 |
| Repos a 360 días | 260.9 | 60.9 | 200.0 |
| F. Contracción transitoria | 1,463.5 | 1,218.9 | 244.6 |
| Repo reversa | 0.0 | 0.0 | 0.0 |
| Depósitos Remunerados | 1,463.5 | 1,219 | 244.6 |
| Total (I + II) | 25,468.7 | 23,457 | 2,011.5 |

Fuente: Banco de la República

1/. Corresponde al valor presente de los saldos de los títulos en el portafolio del BR valorados a tasas de mercado.

Cuadro 2²

Total saldo de operaciones de mercado abierto por plazos al vencimiento al 09-jul-2021
Montos en miles de millones

| | PLAZO | | | | | | | | | TOTAL | VARIACION | |
|------------------------------------|-----------------|--------------|-------------|---------------|-------------|-----------------|---------------|---------------|---------------|------------------|-------------------|----------------|
| | 3 | 7 | 14 | 30 | 60 | 90 | 180 | 270 | 361 | | SEMANAL | AÑO CORRIDO |
| DEPÓSITOS CONTRACCION | 877.07 | 0.00 | 0.00 | 0.00 | 0.00 | 0.00 | 0.00 | 0.00 | 0.00 | 877.069 | -394.34 | 822.09 |
| SUBASTA | 0.00 | 0.00 | 0.00 | 0.00 | 0.00 | 0.00 | 0.00 | 0.00 | 0.00 | 0.00 | 0.00 | 0.00 |
| VENTANILLA | 877.07 | 0.00 | 0.00 | 0.00 | 0.00 | 0.00 | 0.00 | 0.00 | 0.00 | 877.07 | -394.34 | 822.09 |
| | | | | | | | | | | 0.00 | 0.00 | 0.00 |
| REPOS EXPANSION (REPO B.R.) | 5,253.37 | 28.00 | 0.00 | 565.20 | 0.00 | 2,076.40 | 214.00 | 610.00 | 107.55 | 8,854.525 | -4,088.429 | 254.525 |
| SUBASTA | 5,253.37 | 28.00 | 0.00 | 565.20 | 0.00 | 2,076.40 | 214.00 | 610.00 | 107.55 | 8,854.53 | -3,904.43 | 254.53 |
| VENTANILLA | 0.00 | 0.00 | 0.00 | 0.00 | 0.00 | 0.00 | 0.00 | 0.00 | 0.00 | 0.00 | -184.00 | 0.00 |
| OVERNIGHT | 0.00 | 0.00 | 0.00 | 0.00 | 0.00 | 0.00 | 0.00 | 0.00 | 0.00 | 0.00 | 0.00 | 0.00 |
| | | | | | | | | | | 0.00 | 0.00 | 0.00 |
| APOYO TRANSITORIO | 0.00 | 0.00 | 0.00 | 0.00 | 0.00 | 0.00 | 0.00 | 0.00 | 0.00 | 0.00 | 0.00 | 0.00 |
| SUBASTA | 0.00 | 0.00 | 0.00 | 0.00 | 0.00 | 0.00 | 0.00 | 0.00 | 0.00 | 0.00 | 0.00 | 0.00 |
| VENTANILLA | 0.00 | 0.00 | 0.00 | 0.00 | 0.00 | 0.00 | 0.00 | 0.00 | 0.00 | 0.00 | 0.00 | 0.00 |
| | | | | | | | | | | 0.00 | 0.00 | 0.00 |

Fuente: DFV

El saldo refleja las operaciones adjudicadas

No se incluyen operaciones de subastas de FRECH

¹ Datos disponibles hasta el 30 de Junio de 2021

² Incluye operaciones de repos con colateral título de deuda privada y repos con colateral pagarés. El saldo refleja las operaciones adjudicadas vigentes.

Cuadro 3³

| Banco de la República Sección Mesa de Dinero MILES DE MILLONES DE \$ | | | | | | | |
|--|----------------------------|------------|-----------|-----------------------------|--------|--------|-----------|
| COMPOSICION DEL SALDO DE LAS OPERACIONES DE MERCADO ABIERTO | | | | | | | |
| FECHA | OPERACIONES DE CONTRACCIÓN | | | OPERACIONES DE EXPANSIÓN | | | |
| | SUBASTA | VENTANILLA | SALDO | REPOS ENTIDADES FINANCIERAS | | | |
| | SUBASTA | VENTANILLA | OVERNIGHT | SALDO | | | |
| 08/05/2020 | 1886.00 | 820.11 | 2706.11 | 7299.00 | 0.00 | 48.50 | 7347.50 |
| 15/05/2020 | 7074.70 | 770.22 | 7844.92 | 7721.00 | 0.00 | 0.00 | 7721.00 |
| 22/05/2020 | 7012.20 | 149.56 | 7161.76 | 5359.25 | 50.00 | 0.00 | 5409.25 |
| 29/05/2020 | 2303.50 | 36.53 | 2340.03 | 9887.45 | 0.00 | 0.00 | 9887.45 |
| 05/06/2020 | 1906.00 | 133.21 | 2039.21 | 8623.94 | 0.00 | 0.00 | 8623.94 |
| 12/06/2020 | 1760.10 | 406.82 | 2166.92 | 8258.25 | 0.00 | 0.00 | 8258.25 |
| 19/06/2020 | 1742.00 | 871.52 | 2613.52 | 7448.14 | 0.00 | 230.00 | 7678.14 |
| 26/06/2020 | 1805.00 | 576.30 | 2381.30 | 8816.91 | 0.00 | 7.00 | 8823.91 |
| 03/07/2020 | 2102.10 | 760.83 | 2862.93 | 8187.27 | 0.00 | 0.00 | 8187.27 |
| 10/07/2020 | 1532.00 | 606.10 | 2138.10 | 10268.28 | 0.00 | 0.00 | 10268.28 |
| 17/07/2020 | 1872.20 | 1185.67 | 3057.87 | 8732.33 | 300.00 | 80.00 | 9112.33 |
| 24/07/2020 | 1908.20 | 603.41 | 2511.61 | 9076.00 | 0.00 | 7.50 | 9083.50 |
| 31/07/2020 | 2992.20 | 206.12 | 3198.32 | 7268.80 | 100.00 | 4.50 | 7373.30 |
| 06/08/2020 | 4646.20 | 104.25 | 4750.45 | 7178.02 | 0.00 | 0.00 | 7178.02 |
| 14/08/2020 | 2356.50 | 62.26 | 2418.76 | 7141.60 | 50.00 | 0.00 | 7191.60 |
| 21/08/2020 | 1721.50 | 127.62 | 1849.12 | 6069.55 | 0.00 | 0.00 | 6069.55 |
| 28/08/2020 | 2970.70 | 78.21 | 3048.91 | 6332.25 | 0.00 | 0.00 | 6332.25 |
| 04/09/2020 | 1380.70 | 267.51 | 1648.21 | 5440.50 | 0.00 | 0.00 | 5440.50 |
| 11/09/2020 | 4831.50 | 630.45 | 5461.95 | 5195.60 | 0.00 | 0.00 | 5195.60 |
| 18/09/2020 | 1781.00 | 676.24 | 2457.24 | 7003.60 | 0.00 | 0.00 | 7003.60 |
| 25/09/2020 | 1721.00 | 221.06 | 1942.06 | 5461.71 | 0.00 | 0.00 | 5461.71 |
| 02/10/2020 | 1455.00 | 285.20 | 1740.20 | 6060.15 | 150.00 | 0.00 | 6210.15 |
| 09/10/2020 | 1068.00 | 154.61 | 1222.61 | 5888.20 | 0.00 | 0.00 | 5888.20 |
| 16/10/2020 | 736.90 | 392.06 | 1128.96 | 6265.60 | 10.00 | 0.00 | 6275.60 |
| 23/10/2020 | 1814.89 | 509.92 | 2324.81 | 5120.60 | 0.00 | 1.50 | 5122.10 |
| 30/10/2020 | 2128.00 | 56.31 | 2184.31 | 7335.60 | 20.00 | 0.00 | 7355.60 |
| 06/11/2020 | 2632.00 | 277.17 | 2909.17 | 5970.09 | 120.00 | 200.00 | 6290.09 |
| 13/11/2020 | 1412.00 | 303.35 | 1715.35 | 7207.15 | 0.00 | 0.00 | 7207.15 |
| 20/11/2020 | 909.20 | 32.85 | 942.05 | 6353.60 | 0.00 | 0.00 | 6353.60 |
| 27/11/2020 | 926.00 | 60.28 | 986.28 | 6076.70 | 0.00 | 0.00 | 6076.70 |
| 04/12/2020 | 1032.20 | 161.74 | 1193.94 | 7828.35 | 0.00 | 0.00 | 7828.35 |
| 11/12/2020 | 1294.30 | 263.92 | 1558.22 | 5481.50 | 0.00 | 0.00 | 5481.50 |
| 18/12/2020 | 1387.20 | 480.22 | 1867.42 | 5627.22 | 0.00 | 100.00 | 5727.22 |
| 24/12/2020 | 1757.20 | 384.43 | 2141.63 | 5119.40 | 0.00 | 0.00 | 5119.40 |
| 30/12/2020 | 2536.40 | 327.82 | 2864.22 | 4659.20 | 0.00 | 0.00 | 4659.20 |
| 08/01/2021 | 8166.40 | 221.80 | 8388.20 | 4228.43 | 0.00 | 0.00 | 4228.43 |
| 15/01/2021 | 5507.90 | 518.13 | 6026.03 | 5636.30 | 0.00 | 0.00 | 5636.30 |
| 22/01/2021 | 4674.90 | 133.80 | 4808.70 | 5232.10 | 0.00 | 0.00 | 5232.10 |
| 29/01/2021 | 3232.80 | 221.49 | 3454.29 | 7348.90 | 0.00 | 0.00 | 7348.90 |
| 05/02/2021 | 2298.50 | 119.63 | 2418.13 | 8803.00 | 0.00 | 0.00 | 8803.00 |
| 12/02/2021 | 2066.00 | 17.35 | 2083.35 | 7218.11 | 0.00 | 0.00 | 7218.11 |
| 19/02/2021 | 2103.00 | 724.44 | 2827.44 | 4493.72 | 80.00 | 1.00 | 4574.72 |
| 26/02/2021 | 1928.00 | 121.53 | 2049.53 | 4705.60 | 0.00 | 0.00 | 4705.60 |
| 05/03/2021 | 4106.66 | 30.23 | 4136.89 | 4515.54 | 0.00 | 4.10 | 4519.64 |
| 12/03/2021 | 12661.50 | 838.68 | 13500.18 | 2779.10 | 0.00 | 50.00 | 2829.10 |
| 19/03/2021 | 9397.50 | 15.16 | 9412.66 | 3499.10 | 0.00 | 0.00 | 3499.10 |
| 26/03/2021 | 6951.00 | 25.38 | 6976.38 | 4100.70 | 0.00 | 0.00 | 4100.70 |
| 31/03/2021 | 9181.00 | 15.18 | 9196.18 | 4388.50 | 0.00 | 0.00 | 4388.50 |
| 09/04/2021 | 5355.00 | 110.97 | 5465.97 | 3447.30 | 30.00 | 0.00 | 3477.30 |
| 16/04/2021 | 5794.40 | 40.42 | 5834.82 | 4459.70 | 200.00 | 0.00 | 4659.70 |
| 23/04/2021 | 3713.00 | 95.87 | 3808.87 | 6513.89 | 0.00 | 0.00 | 6513.89 |
| 30/04/2021 | 4619.00 | 45.13 | 4664.13 | 7542.65 | 0.00 | 0.00 | 7542.65 |
| 07/05/2021 | 3434.00 | 39.01 | 3473.01 | 10572.50 | 5.00 | 0.00 | 10577.50 |
| 14/05/2021 | 3620.00 | 38.47 | 3658.47 | 11801.94 | 0.00 | 0.00 | 11801.936 |
| 21/05/2021 | 2547.00 | 150.94 | 2697.94 | 16137.61 | 50.00 | 0.00 | 16187.607 |
| 28/05/2021 | 1290.00 | 541.08 | 1831.08 | 13682.41 | 0.00 | 0.00 | 13682.407 |
| 04/06/2021 | 320.00 | 434.29 | 754.29 | 13983.21 | 198.00 | 0.00 | 14181.207 |
| 11/06/2021 | 270.00 | 712.89 | 982.89 | 11471.21 | 0.00 | 0.00 | 11471.207 |
| 18/06/2021 | 0.00 | 722.32 | 722.32 | 12279.40 | 0.00 | 0.00 | 12279.396 |
| 25/06/2021 | 0.00 | 552.92 | 552.92 | 10103.61 | 10.70 | 0.00 | 10114.307 |
| 02/07/2021 | 0.00 | 1271.41 | 1271.41 | 12758.95 | 184.00 | 0.00 | 12942.954 |
| 09/07/2021 | 0.00 | 877.07 | 877.07 | 8854.53 | 0.00 | 0.00 | 8854.525 |

Montos en miles de millones

³ Incluye operaciones de repos con colateral título de deuda privada y repos con colateral pagarés. El saldo refleja las operaciones adjudicadas vigentes.

Cuadro 4⁴ RESUMEN DE REPOS APROBADOS

1. Expansión Transitoria (millones de pesos \$)

| Tipo | Plazo | DIA | CUPO | PRESENTADAS | | | APROBADAS | | EXCESO DEMANDA | VARIACION SEMANAL | |
|---------------------------------|----------|---------------------------|-------------------|----------------------|-------------|------------|----------------------|--------------|------------------|----------------------|------------------|
| | | | | MONTO | TASA MINIMA | MAXIMA | MONTO | TASA * | | ABSOLUTA | (%) |
| Subasta | 1 Día | lunes, 05 de jul 2021 | 0 | 0 | 0.00% | 0.00% | 0 | 0.00% | 0 | -5,193,000 | -100.00% |
| | | martes, 06 de jul 2021 | 10,100,000 | 11,394,000 | 1.75% | 2.75% | 10,100,000 | 1.75% | 1,294,000 | 2,401,724 | 31.20% |
| | | miércoles, 07 de jul 2021 | 10,100,000 | 6,450,000 | 1.75% | 2.75% | 6,450,000 | 1.75% | 0 | -1,588,438 | -19.76% |
| | | jueves, 08 de jul 2021 | 10,100,000 | 6,656,554 | 1.75% | 2.75% | 6,656,554 | 1.75% | 0 | -1,111,447 | -14.31% |
| | | viernes, 09 de jul 2021 | 9,960,000 | 5,253,371 | 1.75% | 2.75% | 5,253,371 | 1.75% | 0 | -4,173,629 | -44.27% |
| | | TOTAL | 40,260,000 | 29,753,925 | | | 28,459,924 | 1.75% | 1,294,000 | -9,664,789.50 | -25.35 |
| Ventanilla | 1 Día | lunes, 05 de jul 2021 | 0 | 0 | 0.00% | 0.00% | 0 | 0.00% | 0 | 0 | 0.00% |
| | | martes, 06 de jul 2021 | 0 | 1,580,000 | 2.75% | 2.75% | 1,580,000 | 2.75% | 0 | 1,530,000 | 3060.00% |
| | | miércoles, 07 de jul 2021 | 0 | 100,000 | 2.75% | 2.75% | 100,000 | 2.75% | 0 | -30,000 | -23.08% |
| | | jueves, 08 de jul 2021 | 0 | 0 | 0.00% | 0.00% | 0 | 0.00% | 0 | 0 | 0.00% |
| | | viernes, 09 de jul 2021 | 0 | 0 | 0.00% | 0.00% | 0 | 0.00% | 0 | -184,000 | -100.00% |
| | | TOTAL | 0 | 1,680,000 | | | 1,680,000 | 2.75% | 0 | 1,316,000.00 | 361.54 |
| Overnight Falta de Compensación | 1 Día | lunes, 05 de jul 2021 | 0 | 0 | 0.00% | 0.00% | 0 | 0.00% | 0 | 0 | 0.00% |
| | | martes, 06 de jul 2021 | 0 | 0 | 0.00% | 0.00% | 0 | 0.00% | 0 | 0 | 0.00% |
| | | miércoles, 07 de jul 2021 | 0 | 0 | 0.00% | 0.00% | 0 | 0.00% | 0 | 0 | 0.00% |
| | | jueves, 08 de jul 2021 | 0 | 0 | 0.00% | 0.00% | 0 | 0.00% | 0 | 0 | 0.00% |
| | | viernes, 09 de jul 2021 | 0 | 0 | 0.00% | 0.00% | 0 | 0.00% | 0 | 0 | 0.00% |
| | | TOTAL | 0 | 0 | | | 0 | 0.00% | 0 | 0.00 | 0.00 |
| Overnight por 1 Día Intradía | 1 Día | lunes, 05 de jul 2021 | 0 | 0 | 0.00% | 0.00% | 0 | 0.00% | 0 | 0 | 0.00% |
| | | martes, 06 de jul 2021 | 0 | 150,000 | 3.75% | 3.75% | 150,000 | 0.00% | 0 | 149,600 | 37418.76% |
| | | miércoles, 07 de jul 2021 | 0 | 0 | 0.00% | 0.00% | 0 | 0.00% | 0 | 0 | 0.00% |
| | | jueves, 08 de jul 2021 | 0 | 0 | 0.00% | 0.00% | 0 | 0.00% | 0 | 0 | 0.00% |
| | | viernes, 09 de jul 2021 | 0 | 0 | 0.00% | 0.00% | 0 | 0.00% | 0 | 0 | 0.00% |
| | | TOTAL | 0 | 150,000 | | | 150,000 | 0.00% | 0 | 149,600.20 | 37,418.76 |
| Subasta | 7 Días | lunes, 05 de jul 2021 | 0 | 0 | 0.00% | 0.00% | 0 | 0.00% | 0 | 0 | 0.00% |
| | | martes, 06 de jul 2021 | 876,000 | 28,000 | 0.00% | 0.00% | 28,000 | 0.00% | 0 | 28,000 | 0.00% |
| | | miércoles, 07 de jul 2021 | 998,000 | 0 | 0.00% | 0.00% | 0 | 0.00% | 0 | 0 | 0.00% |
| | | jueves, 08 de jul 2021 | 1,000,000 | 0 | 0.00% | 0.00% | 0 | 0.00% | 0 | 0 | 0.00% |
| | | viernes, 09 de jul 2021 | 912,000 | 0 | 0.00% | 0.00% | 0 | 0.00% | 0 | 0 | 0.00% |
| | | TOTAL | 3,786,000 | 28,000 | | | 28,000 | 0.00% | 0 | 28,000.00 | 0.00 |
| Subasta | 14 Días | lunes, 05 de jul 2021 | 0 | 0 | 0.00% | 0.00% | 0 | 0.00% | 0 | 0 | 0.00% |
| | | martes, 06 de jul 2021 | 0 | 0 | 0.00% | 0.00% | 0 | 0.00% | 0 | 0 | 0.00% |
| | | miércoles, 07 de jul 2021 | 0 | 0 | 0.00% | 0.00% | 0 | 0.00% | 0 | 0 | 0.00% |
| | | jueves, 08 de jul 2021 | 0 | 0 | 0.00% | 0.00% | 0 | 0.00% | 0 | 0 | 0.00% |
| | | viernes, 09 de jul 2021 | 0 | 0 | 0.00% | 0.00% | 0 | 0.00% | 0 | 0 | 0.00% |
| | | TOTAL | 0 | 0 | | | 0 | 0.00% | 0 | 0.00 | 0.00 |
| Subasta | 30 Días | lunes, 05 de jul 2021 | 0 | 0 | 0.00% | 0.00% | 0 | 0.00% | 0 | -46,000 | -100.00% |
| | | martes, 06 de jul 2021 | 1,000,000 | 124,000 | 0.00% | 0.00% | 124,000 | 0.00% | 0 | 0 | 0.00% |
| | | miércoles, 07 de jul 2021 | 1,000,000 | 2,000 | 0.00% | 0.00% | 2,000 | 0.00% | 0 | 2,000 | 0.00% |
| | | jueves, 08 de jul 2021 | 0 | 0 | 0.00% | 0.00% | 0 | 0.00% | 0 | -3,200 | -100.00% |
| | | viernes, 09 de jul 2021 | 1,000,000 | 88,000 | 0.00% | 0.00% | 88,000 | 0.00% | 0 | 88,000 | 0.00% |
| | | TOTAL | 3,000,000 | 214,000 | | | 214,000 | 0.00% | 0 | 164,800.00 | 334.96 |
| Subasta | 60 Días | lunes, 05 de jul 2021 | 0 | 0 | 0.00% | 0.00% | 0 | 0.00% | 0 | 0 | 0.00% |
| | | martes, 06 de jul 2021 | 0 | 0 | 0.00% | 0.00% | 0 | 0.00% | 0 | 0 | 0.00% |
| | | miércoles, 07 de jul 2021 | 0 | 0 | 0.00% | 0.00% | 0 | 0.00% | 0 | 0 | 0.00% |
| | | jueves, 08 de jul 2021 | 0 | 0 | 0.00% | 0.00% | 0 | 0.00% | 0 | 0 | 0.00% |
| | | viernes, 09 de jul 2021 | 0 | 0 | 0.00% | 0.00% | 0 | 0.00% | 0 | 0 | 0.00% |
| | | TOTAL | 0 | 0 | | | 0 | 0.00% | 0 | 0.00 | 0.00 |
| Subasta | 90 Días | lunes, 05 de jul 2021 | 0 | 0 | 0.00% | 0.00% | 0 | 0.00% | 0 | -50,000 | -100.00% |
| | | martes, 06 de jul 2021 | 10,100,000 | 0 | 0.00% | 0.00% | 0 | 0.00% | 0 | 0 | 0.00% |
| | | miércoles, 07 de jul 2021 | 10,100,000 | 0 | 0.00% | 0.00% | 0 | 0.00% | 0 | 0 | 0.00% |
| | | jueves, 08 de jul 2021 | 10,100,000 | 0 | 0.00% | 0.00% | 0 | 0.00% | 0 | 0 | 0.00% |
| | | viernes, 09 de jul 2021 | 10,100,000 | 140,000 | 0.00% | 0.00% | 140,000 | 0.00% | 0 | 140,000 | 0.00% |
| | | TOTAL | 40,400,000 | 140,000 | 0.0 | 0.0 | 140,000 | 0.00% | 0 | 90,000.00 | 25.71 |
| Subasta | 180 Días | jueves, 08 de jul 2021 | 1,000,000 | 0 | 0.00% | 0.00% | 0 | 0.00% | 0 | 0 | 0.00% |
| | | TOTAL | 1,000,000 | 0 | | | 0 | 0.00% | 0 | 0.00 | 0.00 |
| Subasta | 270 Días | viernes, 09 de jul 2021 | 0 | 0 | 0.00% | 0.00% | 0 | 0.00% | 0 | 0 | 0.00% |
| | | TOTAL | 0 | 0 | 0.0 | 0.0 | 0 | 0.00% | 0 | 0.00 | 0.00 |
| Subasta | 365 Días | jueves, 08 de jul 2021 | 0 | 0 | 0.00% | 0.00% | 0 | 0.00% | 0 | -46,647 | -100.00% |
| | | TOTAL | 0 | 0 | 0.0 | 0.0 | 0 | 0.00% | 0 | 0.00 | 0.00 |
| TOTAL | | | | 31,965,924.50 | | | 30,671,924.10 | | | | |

2. Contracción Transitoria (millones de pesos \$)

| Tipo | Plazo | DIA | CUPO | PRESENTADAS | | | APROBADAS | | EXCESO DEMANDA | VARIACION SEMANAL | |
|--------------|---------|---------------------------|----------|---------------------|-------------|--------|---------------------|--------------|----------------|----------------------|---------------|
| | | | | MONTO | TASA MINIMA | MAXIMA | MONTO | TASA CORTE * | | ABSOLUTA | (%) |
| Ventanilla | 1 Día | lunes, 05 de jul 2021 | 0 | 0 | 0.00% | 0.00% | 0 | 0.00% | 0 | -401,825 | -100.00% |
| | | martes, 06 de jul 2021 | 0 | 444,387 | 0.75% | 0.75% | 444,387 | 0.75% | 0 | -228,242 | -33.93% |
| | | miércoles, 07 de jul 2021 | 0 | 645,218 | 0.75% | 0.75% | 645,218 | 0.75% | 0 | -573,688 | -47.07% |
| | | jueves, 08 de jul 2021 | 0 | 651,001 | 0.75% | 0.75% | 651,001 | 0.75% | 0 | -722,580 | -52.61% |
| | | viernes, 09 de jul 2021 | 0 | 877,069 | 0.75% | 0.75% | 877,069 | 0.75% | 0 | -394,337 | -31.02% |
| | | TOTAL | 0 | 2,617,675 | | | 2,617,675 | 0.75% | 0 | -2,320,670.30 | -46.99 |
| Subasta | 7 Días | lunes, 05 de jul 2021 | 0 | 0 | 0.00% | 0.00% | 0 | 0.00% | 0 | 0 | 0.00% |
| | | martes, 06 de jul 2021 | 0 | 0 | 0.00% | 0.00% | 0 | 0.00% | 0 | 0 | 0.00% |
| | | miércoles, 07 de jul 2021 | 0 | 0 | 0.00% | 0.00% | 0 | 0.00% | 0 | 0 | 0.00% |
| | | jueves, 08 de jul 2021 | 0 | 0 | 0.00% | 0.00% | 0 | 0.00% | 0 | 0 | 0.00% |
| | | viernes, 09 de jul 2021 | 0 | 0 | 0.00% | 0.00% | 0 | 0.00% | 0 | 0 | 0.00% |
| | | TOTAL | 0 | 0 | | | 0 | 0.00% | 0 | 0.00 | 0.00 |
| Subasta | 14 Días | lunes, 05 de jul 2021 | 0 | 0 | 0.00% | 0.00% | 0 | 0.00% | 0 | 0 | 0.00% |
| | | martes, 06 de jul 2021 | 0 | 0 | 0.00% | 0.00% | 0 | 0.00% | 0 | 0 | 0.00% |
| | | miércoles, 07 de jul 2021 | 0 | 0 | 0.00% | 0.00% | 0 | 0.00% | 0 | 0 | 0.00% |
| | | jueves, 08 de jul 2021 | 0 | 0 | 0.00% | 0.00% | 0 | 0.00% | 0 | 0 | 0.00% |
| | | viernes, 09 de jul 2021 | 0 | 0 | 0.00% | 0.00% | 0 | 0.00% | 0 | 0 | 0.00% |
| | | TOTAL | 0 | 0 | | | 0 | 0.00% | 0 | 0.00 | 0.00 |
| TOTAL | | | | 2,617,675.00 | | | 2,617,675.00 | | | | |

* Tasa Efectiva anual

Fuente: DFV, DOAM

⁴ Incluye operaciones de repos con colateral título de deuda privada y repos con colateral pagarés

ANEXO 2: AGREGADOS MONETARIOS

CUADRO 5
M3 PÚBLICO** Y PRIVADO*
(Miles de millones de pesos)

| | junio | | | septiembre | | | diciembre | | | marzo | | | abril | | |
|---------------------|----------------|----------------|-------------|----------------|----------------|-------------|----------------|----------------|-------------|----------------|----------------|------------|----------------|----------------|------------|
| | 2019 | 2020 | var % | 2019 | 2020 | var % | 2019 | 2020 | var % | 2020 | 2021 | var % | 2020 | 2021 | var % |
| M3 Privado* | 447,501 | 537,376 | 20.1 | 458,275 | 532,709 | 16.2 | 490,344 | 559,528 | 13.9 | 512,649 | 556,965 | 8.6 | 527,212 | 559,246 | 6.1 |
| Efectivo | 62,108 | 81,634 | 31.4 | 63,559 | 83,914 | 32.0 | 75,252 | 94,627 | 25.7 | 71,951 | 91,363 | 27.0 | 75,164 | 91,312 | 21.5 |
| DEPÓSITOS | 385,393 | 455,742 | 18.3 | 394,716 | 448,795 | 13.7 | 415,092 | 464,901 | 11.8 | 440,698 | 465,602 | 5.7 | 452,047 | 467,934 | 3.5 |
| Ctas. Ctes. | 38,039 | 52,373 | 37.7 | 39,156 | 50,224 | 28.3 | 44,798 | 56,207 | 25.5 | 55,477 | 59,094 | 6.5 | 55,551 | 57,953 | 4.3 |
| CDT | 165,875 | 165,855 | 0.0 | 168,728 | 162,908 | -3.4 | 164,733 | 155,706 | -5.5 | 164,702 | 150,585 | -8.6 | 162,092 | 149,518 | -7.8 |
| Ahorro | 148,104 | 203,124 | 37.1 | 151,892 | 200,437 | 32.0 | 170,756 | 216,523 | 26.8 | 186,124 | 218,656 | 17.5 | 198,659 | 222,572 | 12.0 |
| Otros | 33,374 | 34,390 | 3.0 | 34,941 | 35,226 | 0.8 | 34,805 | 36,465 | 1.9 | 34,395 | 37,266 | 8.3 | 35,746 | 37,891 | 6.0 |
| M3 Público** | 65,313 | 60,297 | -7.7 | 64,761 | 62,063 | -4.2 | 54,476 | 59,282 | 8.8 | 58,892 | 62,862 | 6.7 | 59,434 | 63,950 | 7.6 |
| Ctas. Ctes. | 10,343 | 9,847 | -4.8 | 10,078 | 9,632 | -4.4 | 9,040 | 9,908 | 9.6 | 9,503 | 10,630 | 11.9 | 9,277 | 10,580 | 14.0 |
| CDT | 7,909 | 6,328 | -20.0 | 7,415 | 6,768 | -8.7 | 6,154 | 5,279 | -14.2 | 6,378 | 5,604 | -12.1 | 6,257 | 5,726 | -8.5 |
| Ahorro | 36,852 | 33,689 | -8.6 | 36,481 | 35,021 | -4.0 | 27,737 | 31,892 | 15.0 | 32,910 | 35,437 | 7.7 | 32,834 | 35,816 | 9.1 |
| Fiduciarios | 7,172 | 7,662 | 6.8 | 7,591 | 7,839 | 3.3 | 6,881 | 7,420 | 7.8 | 7,248 | 7,966 | 9.9 | 7,950 | 8,235 | 3.6 |
| Otros | 3,037 | 2,771 | -8.7 | 3,195 | 2,803 | -12.3 | 4,664 | 4,783 | 2.5 | 2,853 | 3,225 | 13.0 | 3,115 | 3,593 | 15.4 |
| M3 Total*** | 512,814 | 597,673 | 16.5 | 523,036 | 594,772 | 13.7 | 544,820 | 618,810 | 13.4 | 571,541 | 619,826 | 8.4 | 586,645 | 623,196 | 6.2 |

CARTERA PÚBLICA** Y PRIVADA*

(Miles de millones de pesos)

| | | | | | | | | | | | | | | | |
|----------------------|----------------|----------------|-------------|----------------|----------------|------------|----------------|----------------|------------|----------------|----------------|-------------|----------------|----------------|--------------|
| Cartera Bruta | 463,785 | 507,245 | 9.4 | 475,911 | 501,096 | 5.3 | 482,735 | 500,789 | 3.7 | 503,944 | 506,062 | 0.4 | 507,999 | 509,530 | 0.3 |
| Pública | 18,251 | 20,773 | 13.8 | 19,114 | 20,133 | 5.3 | 20,028 | 20,415 | 1.9 | 21,467 | 20,091 | -6.4 | 22,747 | 20,029 | -11.9 |
| Privada | 445,534 | 486,472 | 9.2 | 456,796 | 480,962 | 5.3 | 462,708 | 480,373 | 3.8 | 482,477 | 485,972 | 0.7 | 485,252 | 489,501 | 0.9 |

Nota: se reprocesó la serie de otros para marzo de 2021

2 Variación anual - para la cartera pública y privada, incluye Leasing Financiero

*Incluye hogares, empresas no financieras, sociedades financieras (depositarias y no depositarias) y no residentes

** Incluye entidades públicas del orden nacional, departamental y municipal y sociedades públicas no financieras.

***A partir de las estadísticas con corte a jun /2020 se excluyeron los CDT y los bonos en poder del Banco de la República, y se reprocesó la serie desde mar /2020 hasta la fecha.

Fuentes: Banco de la República, cálculos con información de los balances de los establecimientos de crédito y del formato 338 de la Superintendencia Financiera.

CUADRO 6
Portafolio Financiero del Sector Real en ml
(Miles de Millones de pesos)

| AÑO | MES | TOTAL | | | SECTOR PUBLICO | | | SECTOR PRIVADO ¹ | | |
|------|------------|-----------|-----------|-----------|----------------|----------|-----------|-----------------------------|-----------|-----------|
| | | M3* | TES | M3* + TES | M3* | TES | TOTAL | M3* | TES | TOTAL |
| 2006 | diciembre | 132,740.1 | 64,184.7 | 196,924.8 | 23,061.2 | 30,872.4 | 53,933.6 | 109,678.9 | 33,312.3 | 142,991.2 |
| 2007 | diciembre | 156,820.1 | 71,221.9 | 228,041.9 | 24,129.7 | 31,221.9 | 55,351.6 | 132,690.4 | 40,000.0 | 172,690.4 |
| 2008 | diciembre | 183,455.2 | 82,331.7 | 265,787.0 | 29,448.4 | 36,925.8 | 66,374.2 | 154,006.8 | 45,405.9 | 199,412.7 |
| 2009 | diciembre | 197,491.3 | 86,560.0 | 284,051.3 | 30,180.5 | 36,444.8 | 66,625.3 | 167,310.7 | 50,115.2 | 217,425.9 |
| 2010 | diciembre | 219,828.3 | 101,942.8 | 321,771.1 | 33,088.8 | 40,159.4 | 73,248.2 | 186,739.5 | 61,783.5 | 248,523.0 |
| 2011 | diciembre | 259,929.7 | 110,967.9 | 370,897.6 | 37,698.6 | 42,480.6 | 80,179.2 | 222,231.1 | 68,487.3 | 290,718.4 |
| 2012 | diciembre | 300,208.6 | 113,374.9 | 413,583.5 | 43,024.8 | 41,748.0 | 84,772.8 | 257,183.8 | 71,626.9 | 328,810.7 |
| 2013 | diciembre | 341,304.2 | 128,429.9 | 469,734.1 | 51,428.4 | 45,315.1 | 96,743.5 | 289,875.8 | 83,114.8 | 372,990.6 |
| 2014 | diciembre | 371,418.5 | 146,828.4 | 518,246.9 | 52,573.7 | 44,626.8 | 97,200.5 | 318,844.8 | 102,201.5 | 421,046.4 |
| 2015 | diciembre | 414,501.0 | 157,017.5 | 571,518.4 | 46,294.7 | 45,977.4 | 92,272.1 | 368,206.3 | 111,040.0 | 479,246.3 |
| 2016 | diciembre | 445,146.6 | 184,070.6 | 629,217.2 | 49,781.5 | 45,519.2 | 95,300.7 | 395,365.1 | 138,551.4 | 533,916.5 |
| 2017 | diciembre | 477,753.3 | 198,563.0 | 676,316.3 | 57,124.8 | 42,602.0 | 99,726.8 | 420,628.5 | 155,961.0 | 576,589.5 |
| 2018 | diciembre | 504,616.3 | 237,869.8 | 742,486.1 | 60,656.4 | 55,111.2 | 115,767.6 | 443,959.9 | 182,758.6 | 626,718.5 |
| 2019 | diciembre | 544,820.5 | 248,922.3 | 793,742.8 | 54,476.4 | 48,052.9 | 102,529.3 | 490,344.1 | 200,869.3 | 691,213.5 |
| 2020 | enero | 536,447.5 | 253,541.0 | 789,988.5 | 55,270.6 | 50,142.9 | 105,413.5 | 481,176.9 | 203,398.1 | 684,575.0 |
| | febrero | 543,772.3 | 255,302.5 | 799,074.8 | 56,041.6 | 50,829.5 | 106,871.0 | 487,730.7 | 204,473.0 | 692,203.8 |
| | marzo | 571,540.6 | 248,523.2 | 820,063.8 | 58,891.7 | 50,895.0 | 109,786.7 | 512,648.9 | 197,628.2 | 710,277.1 |
| | abril | 586,645.4 | 247,062.2 | 833,707.7 | 59,433.6 | 49,420.8 | 108,854.4 | 527,211.9 | 197,641.5 | 724,853.3 |
| | mayo | 589,553.0 | 253,998.8 | 843,551.8 | 57,057.3 | 51,181.3 | 108,238.6 | 532,495.7 | 202,817.5 | 735,313.1 |
| | junio | 597,673.3 | 255,043.6 | 852,716.9 | 60,297.1 | 50,458.8 | 110,755.9 | 537,376.2 | 204,584.8 | 741,961.0 |
| | julio | 597,091.3 | 258,049.8 | 855,141.1 | 59,261.1 | 51,399.4 | 110,660.5 | 537,830.2 | 206,650.3 | 744,480.6 |
| | agosto | 595,914.6 | 264,284.7 | 860,199.2 | 61,473.5 | 52,014.8 | 113,531.0 | 534,441.1 | 212,227.2 | 746,668.3 |
| | septiembre | 594,772.1 | 269,383.0 | 864,155.1 | 62,063.5 | 51,273.0 | 113,379.6 | 532,708.7 | 218,066.9 | 750,775.5 |
| | octubre | 599,689.9 | 269,434.8 | 869,124.7 | 63,415.4 | 53,270.8 | 116,757.2 | 536,274.5 | 216,093.0 | 752,367.5 |
| | noviembre | 604,768.8 | 274,693.0 | 879,461.9 | 64,029.2 | 48,892.4 | 112,992.6 | 540,739.7 | 225,729.6 | 766,469.3 |
| | diciembre | 618,810.1 | 272,342.1 | 891,152.2 | 59,281.9 | 46,883.6 | 106,236.6 | 559,528.2 | 225,387.4 | 784,915.6 |
| 2021 | enero | 607,526.2 | 277,686.0 | 885,212.2 | 59,457.0 | 49,049.8 | 108,506.8 | 548,069.2 | 228,636.2 | 776,705.4 |
| | febrero | 612,897.1 | 279,957.2 | 892,854.3 | 61,060.1 | 49,718.4 | 110,778.5 | 551,837.0 | 230,238.8 | 782,075.8 |
| | marzo | 619,825.8 | 283,226.1 | 903,051.9 | 62,861.5 | 55,758.1 | 118,619.6 | 556,964.3 | 227,468.0 | 784,432.3 |
| | abril | 623,196.2 | 293,422.3 | 916,618.5 | 63,950.0 | 60,368.2 | 124,318.3 | 559,246.1 | 233,054.1 | 792,300.2 |

Portafolio Financiero del Sector Real en ml
(% Variaciones)

| AÑO | MES | TOTAL SECTOR REAL | | | | | | | | |
|------|------------|-------------------|-------|-----------|----------------|--------|--------|-----------------------------|-------|-------|
| | | TOTAL | | | SECTOR PUBLICO | | | SECTOR PRIVADO ¹ | | |
| | | M3* | TES | M3* + TES | M3* | TES | TOTAL | M3* | TES | TOTAL |
| 2007 | diciembre | 18.1% | 11.0% | 15.8% | 4.6% | 1.1% | 2.6% | 21.0% | 20.1% | 20.8% |
| 2008 | diciembre | 17.0% | 15.6% | 16.6% | 22.0% | 18.3% | 19.9% | 16.1% | 13.5% | 15.5% |
| 2009 | diciembre | 7.7% | 5.1% | 6.9% | 2.5% | -1.3% | 0.4% | 8.6% | 10.4% | 9.0% |
| 2010 | diciembre | 11.3% | 17.8% | 13.3% | 9.6% | 10.2% | 9.9% | 11.6% | 23.3% | 14.3% |
| 2011 | diciembre | 18.2% | 8.9% | 15.3% | 13.9% | 5.8% | 9.5% | 19.0% | 10.9% | 17.0% |
| 2012 | diciembre | 15.5% | 2.2% | 11.5% | 14.1% | -1.7% | 5.7% | 15.7% | 4.6% | 13.1% |
| 2013 | diciembre | 13.7% | 13.3% | 13.6% | 19.5% | 8.5% | 14.1% | 12.7% | 16.0% | 13.4% |
| 2014 | diciembre | 8.8% | 14.3% | 10.3% | 2.2% | -1.5% | 0.5% | 10.0% | 23.0% | 12.9% |
| 2015 | diciembre | 11.6% | 6.9% | 10.3% | -11.9% | 3.0% | -5.1% | 15.5% | 8.6% | 13.8% |
| 2016 | diciembre | 7.4% | 17.2% | 10.1% | 7.5% | -1.0% | 3.3% | 7.4% | 24.8% | 11.4% |
| 2017 | diciembre | 7.3% | 7.9% | 7.5% | 14.8% | -6.4% | 4.6% | 6.4% | 12.6% | 8.0% |
| 2018 | diciembre | 5.6% | 19.8% | 9.8% | 6.2% | 29.4% | 16.1% | 5.5% | 17.2% | 8.7% |
| 2019 | diciembre | 8.0% | 4.6% | 6.9% | -10.2% | -12.8% | -11.4% | 10.4% | 9.9% | 10.3% |
| 2020 | enero | 9.4% | 5.5% | 8.1% | -3.4% | -11.0% | -7.2% | 11.1% | 10.5% | 11.0% |
| | febrero | 9.5% | 4.1% | 7.7% | -1.4% | -8.0% | -4.7% | 10.9% | 7.7% | 9.9% |
| | marzo | 13.6% | 0.4% | 9.2% | -9.3% | -4.4% | -7.1% | 16.9% | 1.7% | 12.2% |
| | abril | 15.9% | -1.0% | 10.3% | -9.8% | -6.4% | -8.3% | 19.7% | 0.5% | 13.8% |
| | mayo | 16.6% | 0.4% | 11.2% | -12.9% | -3.4% | -8.7% | 21.0% | 1.4% | 14.9% |
| | junio | 16.5% | 1.1% | 11.4% | -7.7% | -2.8% | -5.5% | 20.1% | 2.1% | 14.5% |
| | julio | 15.8% | 1.9% | 11.2% | -8.2% | -1.4% | -5.2% | 19.3% | 2.7% | 14.2% |
| | agosto | 14.7% | 4.1% | 11.2% | -2.4% | -2.4% | -2.4% | 17.0% | 5.8% | 13.6% |
| | septiembre | 13.7% | 7.3% | 11.6% | -4.2% | 1.4% | -1.7% | 16.2% | 8.8% | 14.0% |
| | octubre | 14.2% | 6.8% | 11.8% | 2.6% | 5.2% | 3.7% | 15.7% | 7.2% | 13.1% |
| | noviembre | 12.2% | 8.2% | 10.9% | -1.3% | -5.8% | -3.3% | 14.1% | 11.9% | 13.4% |
| | diciembre | 13.6% | 9.4% | 12.3% | 8.8% | -2.3% | 3.6% | 14.1% | 12.2% | 13.6% |
| 2021 | enero | 13.2% | 9.5% | 12.1% | 7.6% | -2.2% | 2.9% | 13.9% | 12.4% | 13.5% |
| | febrero | 12.7% | 9.7% | 11.7% | 9.0% | -2.2% | 3.7% | 15.7% | 12.6% | 13.0% |
| | marzo | 8.4% | 14.0% | 10.1% | 6.7% | 9.6% | 8.0% | 8.6% | 15.1% | 10.4% |
| | abril | 6.2% | 18.8% | 9.9% | 7.6% | 22.2% | 14.2% | 6.1% | 17.9% | 9.3% |

Nota: se reprocesó la serie de TES desde octubre de 2020

¹No incluye los TES del sector financiero

* A partir de las estadísticas con corte a ago 28 /2020 se excluyeron los CDT y los bonos en poder del Banco de la República, y se reprocesó la serie desde mar 27/2020 hasta la fecha.

Fuente: cálculos DTIE con base en DFV, Banco de la República.

ANEXO 3: CARTERA

CUADRO 1
Evolucion de la Cartera Bruta Total¹

| Semana | Fecha 2021 | Cartera M/L MM\$ | | | Cartera M/E en pesos MM\$ | | | Cartera Total 1/ MM\$ | | | Cartera M/E en US\$1/ (Millones) | | |
|-----------|---------------|---------------------|------------------|-----------------|------------------------------|-----------------|-----------------|--------------------------|------------------|-----------------|-------------------------------------|----------------|-----------------|
| | | 2020 | 2021 | Var. % Anual | 2020 | 2021 | Var. % Anual | 2020 | 2021 | Var. % Anual | 2020 | 2021 | Var. % Anual |
| 1 | ene-08 | 469,687.0 | 489,638.6 | 4.2 | 16,697.9 | 14,853.8 | -11.0 | 486,384.9 | 504,492.3 | 3.7 | 5,102.3 | 4,270.6 | -16.3 |
| 2 | ene-15 | 470,505.2 | 489,009.7 | 3.9 | 16,793.9 | 14,853.3 | -11.6 | 487,299.1 | 503,863.0 | 3.4 | 5,057.2 | 4,284.4 | -15.3 |
| 3 | ene-22 | 471,200.4 | 489,470.1 | 3.9 | 16,861.6 | 15,212.1 | -9.8 | 488,062.0 | 504,682.2 | 3.4 | 5,009.4 | 4,315.2 | -13.9 |
| 4 | ene-29 | 471,289.8 | 490,276.6 | 4.0 | 17,192.2 | 15,573.0 | -9.4 | 488,482.1 | 505,849.6 | 3.6 | 5,022.2 | 4,375.1 | -12.9 |
| 5 | feb-05 | 471,249.6 | 489,672.3 | 3.9 | 17,266.5 | 15,608.5 | -9.6 | 488,516.1 | 505,280.7 | 3.4 | 5,065.9 | 4,405.1 | -13.0 |
| 6 | feb-12 | 474,507.9 | 492,033.3 | 3.7 | 17,262.1 | 15,522.7 | -10.1 | 491,770.0 | 507,556.0 | 3.2 | 5,109.7 | 4,415.3 | -13.6 |
| 7 | feb-19 | 475,255.2 | 493,415.2 | 3.8 | 17,604.6 | 15,801.4 | -10.2 | 492,859.8 | 509,216.6 | 3.3 | 5,180.8 | 4,444.3 | -14.2 |
| 8 | feb-26 | 476,602.5 | 493,961.8 | 3.6 | 18,255.5 | 16,095.9 | -11.8 | 494,858.1 | 510,057.7 | 3.1 | 5,157.1 | 4,441.0 | -13.9 |
| 9 | mar-05 | 476,281.3 | 493,395.4 | 3.6 | 18,597.4 | 15,926.2 | -14.4 | 494,878.7 | 509,321.7 | 2.9 | 5,188.2 | 4,375.1 | -15.7 |
| 10 | mar-12 | 478,171.1 | 493,855.4 | 3.3 | 21,862.4 | 15,689.9 | -28.2 | 500,033.6 | 509,545.3 | 1.9 | 5,546.1 | 4,388.4 | -20.9 |
| 11 | mar-19 | 482,221.7 | 495,098.6 | 2.7 | 22,986.4 | 15,621.5 | -32.0 | 505,208.2 | 510,720.1 | 1.1 | 5,634.0 | 4,396.3 | -22.0 |
| 12 | mar-26 | 484,796.4 | 496,208.2 | 2.4 | 23,780.2 | 16,180.2 | -32.0 | 508,576.6 | 512,388.3 | 0.7 | 5,882.1 | 4,414.3 | -25.0 |
| 13 | abr-02 | 487,099.5 | 496,049.1 | 1.8 | 23,759.8 | 16,358.3 | -31.2 | 510,859.3 | 512,407.4 | 0.3 | 5,927.0 | 4,446.9 | -25.0 |
| 14 | abr-09 | 488,592.5 | 495,797.4 | 1.5 | 23,111.7 | 16,192.8 | -29.9 | 511,704.2 | 511,990.2 | 0.1 | 5,946.2 | 4,436.1 | -25.4 |
| 15 | abr-16 | 489,226.2 | 496,531.9 | 1.5 | 23,875.8 | 16,024.3 | -32.9 | 513,102.0 | 512,556.2 | -0.1 | 6,009.4 | 4,456.7 | -25.8 |
| 16 | abr-23 | 489,815.2 | 497,951.8 | 1.7 | 24,482.8 | 16,403.8 | -33.0 | 514,297.9 | 514,355.6 | 0.0 | 6,060.3 | 4,506.5 | -25.6 |
| 17 | abr-30 | 490,846.5 | 498,832.4 | 1.6 | 23,740.3 | 16,889.8 | -28.9 | 514,586.8 | 515,722.2 | 0.2 | 6,036.6 | 4,515.8 | -25.2 |
| 18 | may-07 | 490,620.4 | 498,933.2 | 1.7 | 23,281.2 | 17,188.8 | -26.2 | 513,901.6 | 516,122.0 | 0.4 | 5,996.8 | 4,565.0 | -23.9 |
| 19 | may-14 | 491,447.5 | 500,246.9 | 1.8 | 23,590.4 | 17,022.6 | -27.8 | 515,037.9 | 517,269.5 | 0.4 | 6,008.7 | 4,622.1 | -23.1 |
| 20 | may-21 | 491,765.1 | 501,092.0 | 1.9 | 22,723.9 | 17,352.4 | -23.6 | 514,489.0 | 518,444.5 | 0.8 | 6,007.4 | 4,641.9 | -22.7 |
| 21 | may-28 | 492,749.3 | 502,392.6 | 2.0 | 22,332.8 | 17,533.5 | -21.5 | 515,082.1 | 519,926.1 | 0.9 | 6,005.3 | 4,719.3 | -21.4 |
| 22 | jun-04 | 492,608.0 | 502,286.1 | 2.0 | 21,121.9 | 16,898.6 | -20.0 | 513,729.9 | 519,184.7 | 1.1 | 5,924.7 | 4,682.1 | -21.0 |
| 23 | jun-11 | 492,580.6 | 503,326.2 | 2.2 | 22,085.8 | 16,680.4 | -24.5 | 514,666.4 | 520,006.6 | 1.0 | 5,876.8 | 4,600.2 | -21.7 |
| 24 | jun-18 | 492,775.5 | 504,479.1 | 2.4 | 21,933.3 | 17,544.1 | -20.0 | 514,708.8 | 522,023.2 | 1.4 | 5,875.1 | 4,673.7 | -20.4 |
| 25 | jun-25 | 492,591.4 | 505,780.2 | 2.7 | 21,902.2 | 17,513.4 | -20.0 | 514,493.6 | 523,293.6 | 1.7 | 5,826.7 | 4,684.0 | -19.6 |
| 26 | jul-02 | 492,131.1 | 506,969.4 | 3.0 | 21,059.9 | 17,738.3 | -15.8 | 513,191.0 | 524,707.7 | 2.2 | 5,776.3 | 4,696.2 | -18.7 |
| 27 | jul-09 | 491,169.8 | | | 20,784.6 | | | 511,954.4 | | | 5,748.3 | | |
| 28 | jul-16 | 490,751.7 | | | 20,767.9 | | | 511,519.6 | | | 5,686.8 | | |
| 29 | jul-23 | 490,648.1 | | | 20,899.3 | | | 511,547.4 | | | 5,662.5 | | |
| 30 | jul-30 | 490,146.3 | | | 20,656.2 | | | 510,802.4 | | | 5,533.3 | | |
| 31 | ago-06 | 488,463.0 | | | 20,543.9 | | | 509,006.8 | | | 5,449.8 | | |
| 32 | ago-13 | 487,965.4 | | | 20,451.1 | | | 508,416.5 | | | 5,405.8 | | |
| 33 | ago-20 | 487,980.1 | | | 20,503.6 | | | 508,483.6 | | | 5,357.2 | | |
| 34 | ago-27 | 488,214.0 | | | 20,125.5 | | | 508,339.5 | | | 5,352.0 | | |
| 35 | sep-03 | 487,958.9 | | | 19,521.0 | | | 507,479.9 | | | 5,272.2 | | |
| 36 | sep-10 | 488,104.6 | | | 19,422.6 | | | 507,527.3 | | | 5,236.6 | | |
| 37 | sep-17 | 488,429.9 | | | 19,139.5 | | | 507,569.4 | | | 5,137.6 | | |
| 38 | sep-24 | 488,556.2 | | | 19,748.9 | | | 508,305.1 | | | 5,106.0 | | |
| 39 | oct-01 | 488,394.1 | | | 19,552.0 | | | 507,946.1 | | | 5,036.8 | | |
| 40 | oct-08 | 487,198.1 | | | 19,005.2 | | | 506,203.3 | | | 4,969.7 | | |
| 41 | oct-15 | 487,524.6 | | | 18,983.9 | | | 506,508.4 | | | 4,935.4 | | |
| 42 | oct-22 | 488,608.2 | | | 18,524.3 | | | 507,132.5 | | | 4,897.2 | | |
| 43 | oct-29 | 490,259.6 | | | 18,701.4 | | | 508,961.0 | | | 4,846.7 | | |
| 44 | nov-05 | 489,426.6 | | | 18,098.7 | | | 507,525.3 | | | 4,841.6 | | |
| 45 | nov-12 | 490,751.3 | | | 17,402.5 | | | 508,153.8 | | | 4,781.0 | | |
| 46 | nov-19 | 491,541.3 | | | 17,246.7 | | | 508,788.1 | | | 4,725.3 | | |
| 47 | nov-26 | 492,554.3 | | | 16,819.4 | | | 509,373.7 | | | 4,657.2 | | |
| 48 | dic-03 | 492,194.4 | | | 15,852.8 | | | 508,047.1 | | | 4,571.8 | | |
| 49 | dic-10 | 492,495.4 | | | 15,346.2 | | | 507,841.7 | | | 4,469.6 | | |
| 50 | dic-17 | 493,081.3 | | | 15,227.5 | | | 508,308.8 | | | 4,452.2 | | |
| 51 | dic-24 | 494,331.2 | | | 15,358.6 | | | 509,689.8 | | | 4,396.0 | | |
| 52 | dic-31 | 492,537.0 | | | 14,619.6 | | | 507,156.6 | | | 4,259.2 | | |

¹ Corresponde a Cartera Ajustada. No incluye la cartera de las entidades financieras especiales (EFE).

Fuente: Formato 281 de la Superintendencia Financiera.

CUADRO 2
Evolucion de la Cartera Bruta por Modalidad¹

| Semana | Fecha | Comercial ² MM\$ | | | | | | Consumo ³ MM\$ | | | | | | Microcrédito MM\$ | | | | | | Hipotecaria ⁴ MM\$ | | | |
|-----------|---------------|-----------------------------|------------------|--------------|-------------------|-----------------|--------------|---------------------------|------------------|--------------|-------------------|--------------|--------------|-------------------|-----------------|--------------|-------------------|------------|--------------|-------------------------------|-----------------|--------------|--|
| | | Moneda Legal | | | Moneda Extranjera | | | Moneda Legal | | | Moneda Extranjera | | | Moneda Legal | | | Moneda Extranjera | | | Moneda Legal | | | |
| | | 2020 | 2021 | Var. % Anual | 2020 | 2021 | Var. % Anual | 2020 | 2021 | Var. % Anual | 2020 | 2021 | Var. % Anual | 2020 | 2021 | Var. % Anual | 2020 | 2021 | Var. % Anual | 2020 | 2021 | Var. % Anual | |
| 1 | ene-08 | 229,588.9 | 242,243.0 | 5.5 | 16,043.0 | 14,401.7 | -10.2 | 155,304.3 | 158,492.1 | 2.1 | 654.5 | 451.8 | -31.0 | 13,106.6 | 13,282.9 | 1.3 | 0.4 | 0.3 | -14.8 | 71,687.1 | 75,620.5 | 5.5 | |
| 2 | ene-15 | 229,970.3 | 241,771.6 | 5.1 | 16,141.4 | 14,399.3 | -10.8 | 155,645.5 | 158,372.2 | 1.8 | 652.1 | 453.7 | -30.4 | 13,120.3 | 13,270.9 | 1.1 | 0.4 | 0.3 | -16.3 | 71,769.1 | 75,595.0 | 5.3 | |
| 3 | ene-22 | 229,858.2 | 242,049.2 | 5.3 | 16,193.3 | 14,749.4 | -8.9 | 156,329.4 | 158,470.4 | 1.4 | 667.9 | 462.4 | -30.8 | 13,168.6 | 13,300.5 | 1.0 | 0.4 | 0.3 | -16.3 | 71,844.3 | 75,650.1 | 5.3 | |
| 4 | ene-29 | 228,918.9 | 242,094.1 | 5.8 | 16,513.0 | 15,102.4 | -8.5 | 157,097.1 | 159,004.1 | 1.2 | 678.9 | 470.3 | -30.7 | 13,248.7 | 13,369.7 | 0.9 | 0.3 | 0.3 | -7.0 | 72,025.1 | 75,808.7 | 5.3 | |
| 5 | feb-05 | 229,107.0 | 241,898.3 | 5.6 | 16,600.7 | 15,148.5 | -8.7 | 156,925.0 | 158,660.3 | 1.1 | 665.4 | 459.7 | -30.9 | 13,194.7 | 13,361.4 | 1.3 | 0.4 | 0.3 | -21.5 | 72,023.0 | 75,752.3 | 5.2 | |
| 6 | feb-12 | 231,505.6 | 243,584.1 | 5.2 | 16,601.0 | 15,063.9 | -9.3 | 157,684.8 | 159,111.2 | 0.9 | 660.7 | 458.5 | -30.6 | 13,197.5 | 13,383.8 | 1.4 | 0.4 | 0.3 | -21.5 | 72,120.0 | 75,954.2 | 5.3 | |
| 7 | feb-19 | 231,516.8 | 244,292.4 | 5.5 | 16,951.4 | 15,345.3 | -9.5 | 158,259.4 | 159,475.8 | 0.8 | 652.9 | 455.8 | -30.2 | 13,236.8 | 13,390.2 | 1.2 | 0.4 | 0.3 | -21.0 | 72,242.2 | 76,256.8 | 5.6 | |
| 8 | feb-26 | 231,576.7 | 244,072.7 | 5.4 | 17,575.1 | 15,631.9 | -11.1 | 159,213.3 | 159,836.4 | 0.4 | 680.0 | 463.8 | -31.8 | 13,306.6 | 13,459.3 | 1.1 | 0.4 | 0.3 | -18.1 | 72,505.9 | 76,593.4 | 5.6 | |
| 9 | mar-05 | 231,655.0 | 243,674.8 | 5.2 | 17,921.8 | 15,464.6 | -13.7 | 158,903.3 | 159,662.0 | 0.5 | 675.3 | 461.3 | -31.7 | 13,250.1 | 13,442.6 | 1.5 | 0.4 | 0.3 | -18.7 | 72,472.9 | 76,616.0 | 5.7 | |
| 10 | mar-12 | 232,948.6 | 243,521.3 | 4.5 | 21,129.5 | 15,230.3 | -27.9 | 159,415.6 | 160,149.6 | 0.5 | 732.5 | 459.3 | -37.3 | 13,241.7 | 13,447.8 | 1.6 | 0.4 | 0.3 | -22.4 | 72,565.2 | 76,736.7 | 5.7 | |
| 11 | mar-19 | 236,471.5 | 244,155.8 | 3.2 | 22,256.4 | 15,167.5 | -31.9 | 159,840.1 | 160,559.6 | 0.5 | 729.7 | 453.7 | -37.8 | 13,258.6 | 13,472.4 | 1.6 | 0.4 | 0.3 | -25.5 | 72,615.5 | 76,910.8 | 5.9 | |
| 12 | mar-26 | 239,372.1 | 244,502.6 | 2.1 | 23,060.6 | 15,703.8 | -31.9 | 159,544.6 | 161,130.0 | 1.0 | 719.1 | 476.1 | -33.8 | 13,261.9 | 13,507.6 | 1.9 | 0.4 | 0.3 | -25.7 | 72,617.9 | 77,067.9 | 6.1 | |
| 13 | abr-02 | 242,179.0 | 244,572.7 | 1.0 | 23,057.0 | 15,871.4 | -31.2 | 159,050.8 | 160,707.0 | 1.0 | 702.3 | 486.6 | -30.7 | 13,217.0 | 13,534.8 | 2.4 | 0.5 | 0.3 | -41.3 | 72,652.7 | 77,234.6 | 6.3 | |
| 14 | abr-09 | 244,086.1 | 244,713.9 | 0.3 | 22,433.3 | 15,700.3 | -30.0 | 158,648.7 | 160,296.6 | 1.0 | 678.0 | 492.2 | -27.4 | 13,200.5 | 13,481.0 | 2.1 | 0.4 | 0.3 | -42.7 | 72,657.2 | 77,305.9 | 6.4 | |
| 15 | abr-16 | 245,291.4 | 245,001.3 | -0.1 | 23,192.4 | 15,540.3 | -33.0 | 158,117.6 | 160,601.0 | 1.6 | 682.8 | 483.8 | -29.1 | 13,163.0 | 13,477.9 | 2.4 | 0.7 | 0.2 | -70.0 | 72,654.1 | 77,451.7 | 6.6 | |
| 16 | abr-23 | 246,359.1 | 245,777.0 | -0.2 | 23,791.7 | 15,905.6 | -33.1 | 157,646.5 | 161,022.0 | 2.1 | 690.4 | 498.0 | -27.9 | 13,138.9 | 13,510.6 | 2.8 | 0.7 | 0.2 | -70.2 | 72,670.7 | 77,642.1 | 6.8 | |
| 17 | abr-30 | 247,863.6 | 246,004.4 | -0.8 | 23,071.4 | 16,362.8 | -29.1 | 157,177.3 | 161,306.1 | 2.6 | 668.2 | 526.8 | -21.2 | 13,097.4 | 13,546.0 | 3.4 | 0.8 | 0.2 | -74.0 | 72,708.2 | 77,976.0 | 7.2 | |
| 18 | may-07 | 248,522.1 | 246,639.0 | -0.8 | 22,636.6 | 16,645.3 | -26.5 | 156,338.1 | 160,773.8 | 2.8 | 643.8 | 543.3 | -15.6 | 13,056.6 | 13,494.3 | 3.4 | 0.8 | 0.2 | -74.2 | 72,703.5 | 78,026.2 | 7.3 | |
| 19 | may-14 | 249,568.1 | 247,619.6 | -0.8 | 22,947.5 | 16,477.6 | -28.2 | 156,129.1 | 161,013.5 | 3.1 | 642.1 | 544.8 | -15.2 | 13,049.5 | 13,471.6 | 3.2 | 0.8 | 0.2 | -75.0 | 72,700.8 | 78,142.2 | 7.5 | |
| 20 | may-21 | 250,134.4 | 248,109.8 | -0.8 | 22,116.6 | 16,795.3 | -24.1 | 155,850.8 | 161,270.5 | 3.5 | 606.6 | 556.9 | -8.2 | 13,023.6 | 13,456.5 | 3.3 | 0.8 | 0.2 | -73.7 | 72,756.3 | 78,255.3 | 7.6 | |
| 21 | may-28 | 251,174.8 | 249,046.9 | -0.8 | 21,736.3 | 16,959.0 | -22.0 | 155,655.7 | 161,344.3 | 3.7 | 595.6 | 574.3 | -3.6 | 13,019.5 | 13,500.7 | 3.7 | 0.8 | 0.1 | -82.0 | 72,899.3 | 78,500.7 | 7.7 | |
| 22 | jun-04 | 251,637.0 | 248,667.9 | -1.2 | 20,561.7 | 16,348.1 | -20.5 | 155,050.8 | 161,363.5 | 4.1 | 559.4 | 550.3 | -1.6 | 12,974.4 | 13,496.1 | 4.0 | 0.8 | 0.2 | -75.8 | 72,945.8 | 78,758.5 | 8.0 | |
| 23 | jun-11 | 251,677.7 | 249,250.8 | -1.0 | 21,499.9 | 16,118.6 | -25.0 | 154,912.3 | 161,743.7 | 4.4 | 585.1 | 561.6 | -4.0 | 12,950.4 | 13,467.2 | 4.0 | 0.8 | 0.2 | -80.3 | 73,040.2 | 78,864.5 | 8.0 | |
| 24 | jun-18 | 251,708.6 | 249,877.6 | -0.7 | 21,357.3 | 16,953.1 | -20.6 | 155,017.9 | 162,146.1 | 4.6 | 575.2 | 590.8 | 2.7 | 12,942.2 | 13,463.6 | 4.0 | 0.8 | 0.2 | -78.9 | 73,106.9 | 78,991.8 | 8.0 | |
| 25 | jun-25 | 251,395.9 | 250,502.0 | -0.4 | 21,320.6 | 16,903.9 | -20.7 | 155,109.2 | 162,567.8 | 4.8 | 580.8 | 609.4 | 4.9 | 12,946.6 | 13,495.0 | 4.2 | 0.8 | 0.1 | -85.2 | 73,139.7 | 79,215.4 | 8.3 | |
| 26 | jul-02 | 251,396.7 | 251,237.2 | -0.1 | 20,505.1 | 17,116.5 | -16.5 | 154,586.2 | 162,659.9 | 5.2 | 554.0 | 621.7 | 12.2 | 12,940.9 | 13,510.9 | 4.4 | 0.8 | 0.1 | -84.6 | 73,207.3 | 79,561.5 | 8.7 | |
| 27 | jul-09 | 250,579.9 | | | 20,239.8 | | | 154,438.7 | | | 544.0 | | | 12,926.5 | | | | | | 73,224.7 | | | |
| 28 | jul-16 | 250,234.9 | | | 20,229.2 | | | 154,319.5 | | | 538.0 | | | 12,926.7 | | | | | | 73,270.5 | | | |
| 29 | jul-23 | 249,922.4 | | | 20,355.1 | | | 154,485.9 | | | 543.5 | | | 12,941.3 | | | | | | 73,298.6 | | | |
| 30 | jul-30 | 249,277.4 | | | 20,110.8 | | | 154,509.0 | | | 544.6 | | | 12,938.7 | | | | | | 73,421.1 | | | |
| 31 | ago-06 | 248,272.1 | | | 20,000.3 | | | 153,899.6 | | | 542.9 | | | 12,891.9 | | | | | | 73,399.3 | | | |
| 32 | ago-13 | 247,809.9 | | | 19,909.7 | | | 153,850.8 | | | 540.6 | | | 12,881.9 | | | | | | 73,422.9 | | | |
| 33 | ago-20 | 247,712.0 | | | 19,969.0 | | | 153,914.9 | | | 533.8 | | | 12,893.8 | | | | | | 73,459.4 | | | |
| 34 | ago-27 | 247,743.1 | | | 19,604.3 | | | 153,998.1 | | | 520.5 | | | 12,936.9 | | | | | | 73,535.9 | | | |
| 35 | sep-03 | 247,620.6 | | | 19,020.0 | | | 153,757.7 | | | 500.4 | | | 12,954.2 | | | | | | 73,626.3 | | | |
| 36 | sep-10 | 247,505.0 | | | 18,918.6 | | | 153,962.0 | | | 503.4 | | | 12,969.2 | | | | | | 73,668.4 | | | |
| 37 | sep-17 | 247,525.4 | | | 18,643.5 | | | 154,171.7 | | | 495.3 | | | 12,994.7 | | | | | | 73,738.1 | | | |
| 38 | sep-24 | 247,001.6 | | | 19,232.2 | | | 154,709.3 | | | 516.0 | | | 13,043.6 | | | | | | 73,801.7 | | | |
| 39 | oct-01 | 246,456.2 | | | 19,041.5 | | | 155,018.3 | | | 509.9 | | | 13,008.8 | | | | | | 73,910.7 | | | |
| 40 | oct-08 | 245,329.2 | | | 18,501.1 | | | 154,948.7 | | | 503.5 | | | 13,016.0 | | | | | | 73,904.3 | | | |
| 41 | oct-15 | 245,293.1 | | | 18,482.4 | | | 155,244.3 | | | 500.9 | | | 13,025.6 | | | | | | 73,961.6 | | | |
| 42 | oct-22 | 245,481.4 | | | 18,029.9 | | | 155,967.2 | | | 493.8 | | | 13,078.6 | | | | | | 74,081.0 | | | |
| 43 | oct-29 | 245,665.0 | | | 18,195.9 | | | 156,912.9 | | | 504.9 | | | 13,249.1 | | | | | | 74,432.7 | | | |
| 44 | nov-05 | 245,308.9 | | | 17,612.0 | | | 156,479.1 | | | 486.1 | | | 13,211.3 | | | | | | 74,427.3 | | | |
| 45 | nov-12 | 246,017.5 | | | 16,928.8 | | | 156,996.9 | | | 473.2 | | | 13,233.8 | | | | | | 74,503.1 | | | |
| 46 | nov-19 | 246,360.3 | | | 16,776.3 | | | 157,345.3 | | | 470.0 | | | 13,253.3 | | | | | | 74,582.4 | | | |
| 47 | nov-26 | 246,049.8 | | | 16,347.0 | | | 158,407.6 | | | 472.0 | | | 13,321.9 | | | | | | 74,775.1 | | | |
| 48 | dic-03 | 245,559.7 | | | 15,393.8 | | | 158,346.2 | | | 458.5 | | | 13,308.2 | | | | | | 74,980.3 | | | |
| 49 | dic-10 | 245,508.1 | | | 14,887.4 | | | 158,614.3 | | | 458.4 | | | 13,310.8 | | | | | | 75,062.3 | | | |
| 50 | dic-17 | 245,694.5 | | | 14,781.3 | | | 158,783.7 | | | 445.9 | | | 13,351.6 | | | | | | 75,251.6 | | | |
| 51 | dic-24 | 246,156.1 | | | 14,906.3 | | | 159,289.7 | | | 452.0 | | | 13,386.1 | | | | | | 75,499.2 | | | |
| 52 | dic-31 | 243,956.8 | | | 14,172.1 | | | 159,515.6 | | | 447.2 | | | 13,360.8 | | | | | | 75,703.9 | | | |

1 Corresponde a Cartera Ajustada. No incluye la cartera de las entidades financieras especiales (EFE).

2/ Incluye ajuste por leasing operativo

3/ Incluye tarjetas de crédito y avances de todos los plazos.

4/ Corresponde a créditos otorgados para adquisición de vivienda, incluye los ajustes de titularización de cartera hipotecaria y por ventas de cartera para manejo a través de derechos fiduciarios.

Fuente: Formato 281 de la Superintendencia Financiera.

CUADRO 3
Desembolsos y Tasas de Interés Cartera Comercial ¹
Moneda Legal

| Semana | Fecha 2021 | Comercial ² | | | | Ordinario | | | | Preferencial | | | | Tesorería | | | |
|-----------|---------------|------------------------|----------------|--------------------------------|-------------|------------------|----------------|--------------------------------|-------------|------------------|----------------|--------------------------------|-------------|------------------|--------------|--------------------------------|-------------|
| | | Desembolsos MM\$ | | Tasa de interés % ³ | | Desembolsos MM\$ | | Tasa de interés % ³ | | Desembolsos MM\$ | | Tasa de interés % ³ | | Desembolsos MM\$ | | Tasa de interés % ³ | |
| | | 2020 | 2021 | 2020 | 2021 | 2020 | 2021 | 2020 | 2021 | 2020 | 2021 | 2020 | 2021 | 2020 | 2021 | 2020 | 2021 |
| 1 | ene-08 | 1,563.7 | 2,043.3 | 8.85 | 6.64 | 726.0 | 645.9 | 10.37 | 8.07 | 802.6 | 1,011.4 | 7.51 | 4.33 | 35.1 | 386.0 | 7.97 | 10.31 |
| 2 | ene-15 | 2,381.8 | 1,981.2 | 9.11 | 6.62 | 1,284.4 | 769.4 | 10.25 | 7.56 | 1,027.6 | 1,049.0 | 7.78 | 5.99 | 69.8 | 162.8 | 7.79 | 6.30 |
| 3 | ene-22 | 3,014.7 | 2,887.8 | 8.27 | 6.36 | 1,286.6 | 1,099.6 | 10.15 | 7.68 | 1,671.0 | 1,669.5 | 6.88 | 5.36 | 57.1 | 118.7 | 6.99 | 8.30 |
| 4 | ene-29 | 3,571.5 | 2,882.7 | 8.72 | 6.25 | 1,729.0 | 1,350.9 | 10.31 | 7.71 | 1,762.8 | 1,429.4 | 7.21 | 4.73 | 79.7 | 102.4 | 7.33 | 8.18 |
| 5 | feb-05 | 2,196.2 | 1,831.6 | 9.03 | 6.64 | 1,246.2 | 932.0 | 10.20 | 7.84 | 934.9 | 831.6 | 7.49 | 5.11 | 15.1 | 68.0 | 8.08 | 9.02 |
| 6 | feb-12 | 4,764.5 | 3,816.6 | 8.06 | 5.44 | 2,304.1 | 1,954.1 | 9.41 | 6.29 | 2,414.2 | 1,682.2 | 6.78 | 4.35 | 46.3 | 180.2 | 7.52 | 6.45 |
| 7 | feb-19 | 3,209.8 | 3,180.9 | 8.31 | 5.91 | 1,524.0 | 1,266.1 | 9.95 | 7.36 | 1,654.6 | 1,811.5 | 6.82 | 4.75 | 31.2 | 103.2 | 7.52 | 8.36 |
| 8 | feb-26 | 4,516.6 | 3,542.7 | 8.39 | 5.95 | 2,182.7 | 1,580.7 | 9.68 | 7.61 | 2,218.7 | 1,847.9 | 7.21 | 4.41 | 115.2 | 114.2 | 6.75 | 7.75 |
| 9 | mar-05 | 2,374.3 | 2,682.6 | 8.87 | 6.15 | 1,325.9 | 1,029.8 | 10.06 | 7.48 | 1,021.3 | 1,463.5 | 7.32 | 4.70 | 27.1 | 189.2 | 9.29 | 10.12 |
| 10 | mar-12 | 3,787.9 | 2,294.2 | 8.25 | 6.22 | 1,769.1 | 1,079.8 | 9.42 | 7.51 | 1,875.0 | 1,045.7 | 7.08 | 4.75 | 143.8 | 168.7 | 9.08 | 7.07 |
| 11 | mar-19 | 6,534.7 | 3,013.9 | 7.90 | 5.96 | 1,984.0 | 1,320.8 | 9.34 | 7.26 | 4,385.9 | 1,462.0 | 7.24 | 4.66 | 164.7 | 231.1 | 8.21 | 6.78 |
| 12 | mar-26 | 4,635.7 | 3,071.7 | 8.01 | 5.50 | 1,679.7 | 1,225.9 | 9.07 | 6.94 | 2,927.4 | 1,731.3 | 7.41 | 4.42 | 28.5 | 114.6 | 7.32 | 6.41 |
| 13 | abr-02 | 4,963.8 | 3,316.9 | 8.16 | 5.46 | 1,464.0 | 1,272.8 | 9.51 | 7.22 | 3,450.9 | 2,002.8 | 7.59 | 4.30 | 49.0 | 41.2 | 8.15 | 7.71 |
| 14 | abr-09 | 2,865.6 | 2,635.4 | 8.41 | 5.30 | 622.5 | 1,153.7 | 9.41 | 6.70 | 2,113.6 | 1,320.1 | 8.16 | 3.93 | 129.5 | 161.6 | 7.65 | 6.41 |
| 15 | abr-16 | 2,623.9 | 2,757.2 | 8.13 | 6.02 | 1,035.8 | 1,215.6 | 9.22 | 7.27 | 1,542.1 | 1,365.7 | 7.44 | 4.79 | 46.0 | 175.9 | 6.61 | 6.90 |
| 16 | abr-23 | 2,543.2 | 3,168.0 | 8.13 | 5.64 | 1,138.1 | 1,333.6 | 9.08 | 6.96 | 1,369.6 | 1,681.8 | 7.36 | 4.46 | 35.5 | 152.6 | 6.91 | 7.16 |
| 17 | abr-30 | 2,907.8 | 4,231.7 | 8.20 | 5.47 | 1,224.1 | 1,795.5 | 9.14 | 6.92 | 1,670.1 | 2,265.3 | 7.52 | 4.23 | 13.6 | 170.8 | 7.68 | 6.74 |
| 18 | may-07 | 1,999.7 | 2,806.4 | 8.94 | 5.33 | 1,159.8 | 887.7 | 10.08 | 7.10 | 827.9 | 1,834.9 | 7.38 | 4.34 | 12.0 | 83.8 | 6.62 | 8.14 |
| 19 | may-14 | 1,952.0 | 3,166.4 | 8.59 | 5.16 | 1,018.2 | 1,212.5 | 9.46 | 6.74 | 931.7 | 1,747.9 | 7.64 | 3.98 | 2.1 | 206.1 | 10.51 | 5.88 |
| 20 | may-21 | 1,893.9 | 2,743.0 | 8.34 | 5.34 | 1,001.4 | 1,045.2 | 9.41 | 6.83 | 870.8 | 1,632.0 | 7.15 | 4.28 | 21.8 | 65.9 | 6.53 | 8.16 |
| 21 | may-28 | 2,118.6 | 3,948.1 | 8.40 | 5.67 | 1,169.4 | 1,646.1 | 9.19 | 6.91 | 943.1 | 2,108.8 | 7.42 | 4.67 | 6.1 | 193.1 | 7.04 | 5.91 |
| 22 | jun-04 | 2,105.3 | 2,774.7 | 8.23 | 6.09 | 1,200.5 | 1,197.2 | 8.88 | 7.25 | 881.4 | 1,470.1 | 7.29 | 5.07 | 23.4 | 107.4 | 10.08 | 7.18 |
| 23 | jun-11 | 1,848.9 | 2,897.0 | 8.03 | 5.77 | 1,026.3 | 991.6 | 9.11 | 7.33 | 731.4 | 1,736.4 | 6.56 | 4.81 | 91.2 | 169.0 | 7.58 | 6.43 |
| 24 | jun-18 | 1,669.6 | 2,905.9 | 8.17 | 5.99 | 988.5 | 1,113.1 | 8.93 | 7.31 | 653.1 | 1,701.5 | 6.95 | 4.98 | 28.0 | 91.4 | 10.09 | 8.81 |
| 25 | jun-25 | 2,064.9 | 3,416.2 | 7.99 | 5.80 | 1,288.4 | 1,494.1 | 8.63 | 6.86 | 738.4 | 1,769.8 | 6.80 | 4.72 | 38.1 | 152.3 | 9.12 | 7.89 |
| 26 | jul-02 | 2,138.8 | 3,968.2 | 7.76 | 5.89 | 1,125.9 | 1,700.7 | 8.73 | 7.25 | 979.2 | 2,115.4 | 6.58 | 4.68 | 33.7 | 152.2 | 9.96 | 7.34 |
| 27 | jul-09 | 1,822.5 | | 7.65 | | 906.3 | | 9.07 | | 836.8 | | 6.09 | | 79.3 | | 7.77 | |
| 28 | jul-16 | 1,751.9 | | 7.92 | | 931.4 | | 8.89 | | 781.4 | | 6.71 | | 39.0 | | 9.14 | |
| 29 | jul-23 | 1,607.3 | | 7.58 | | 765.9 | | 8.98 | | 792.7 | | 6.09 | | 48.7 | | 9.64 | |
| 30 | jul-30 | 2,880.9 | | 7.30 | | 1,313.0 | | 8.71 | | 1,475.7 | | 6.04 | | 92.2 | | 7.23 | |
| 31 | ago-06 | 1,514.8 | | 7.49 | | 824.8 | | 8.52 | | 639.3 | | 6.02 | | 50.6 | | 9.27 | |
| 32 | ago-13 | 1,856.0 | | 7.34 | | 948.5 | | 8.44 | | 845.3 | | 5.96 | | 62.2 | | 9.29 | |
| 33 | ago-20 | 2,214.3 | | 6.68 | | 841.1 | | 8.46 | | 1,296.6 | | 5.40 | | 76.6 | | 8.85 | |
| 34 | ago-27 | 3,416.8 | | 6.77 | | 1,480.4 | | 8.49 | | 1,844.5 | | 5.31 | | 91.9 | | 8.24 | |
| 35 | sep-03 | 2,709.9 | | 7.34 | | 1,493.1 | | 8.61 | | 1,154.1 | | 5.59 | | 62.7 | | 8.98 | |
| 36 | sep-10 | 2,426.9 | | 6.85 | | 1,212.4 | | 8.54 | | 1,151.1 | | 4.99 | | 63.3 | | 8.30 | |
| 37 | sep-17 | 3,535.4 | | 6.43 | | 1,362.2 | | 8.15 | | 2,089.0 | | 5.22 | | 84.1 | | 8.74 | |
| 38 | sep-24 | 3,293.4 | | 6.19 | | 1,447.4 | | 8.02 | | 1,768.9 | | 4.60 | | 77.0 | | 8.34 | |
| 39 | oct-01 | 3,500.7 | | 6.23 | | 1,566.7 | | 7.65 | | 1,851.9 | | 4.93 | | 82.1 | | 8.38 | |
| 40 | oct-08 | 1,953.3 | | 6.46 | | 966.4 | | 7.74 | | 922.0 | | 4.95 | | 64.9 | | 8.96 | |
| 41 | oct-15 | 2,054.7 | | 6.73 | | 1,179.3 | | 7.57 | | 815.6 | | 5.35 | | 59.8 | | 9.03 | |
| 42 | oct-22 | 2,703.5 | | 6.35 | | 1,190.3 | | 7.76 | | 1,445.1 | | 5.12 | | 68.2 | | 7.81 | |
| 43 | oct-29 | 4,377.0 | | 6.48 | | 1,919.2 | | 7.59 | | 2,357.9 | | 5.54 | | 100.0 | | 7.42 | |
| 44 | nov-05 | 2,285.8 | | 5.91 | | 980.1 | | 7.70 | | 1,223.8 | | 4.34 | | 81.8 | | 7.90 | |
| 45 | nov-12 | 3,211.2 | | 6.26 | | 1,761.3 | | 7.21 | | 1,361.0 | | 4.88 | | 88.9 | | 8.61 | |
| 46 | nov-19 | 2,215.7 | | 6.24 | | 1,114.6 | | 7.09 | | 1,023.3 | | 5.17 | | 77.7 | | 8.06 | |
| 47 | nov-26 | 3,145.2 | | 6.33 | | 1,624.3 | | 7.43 | | 1,405.6 | | 4.94 | | 115.3 | | 7.66 | |
| 48 | dic-03 | 3,089.2 | | 6.23 | | 1,568.0 | | 7.57 | | 1,420.7 | | 4.64 | | 100.5 | | 7.98 | |
| 49 | dic-10 | 2,949.0 | | 5.96 | | 1,160.6 | | 7.36 | | 1,673.0 | | 4.91 | | 115.3 | | 7.14 | |
| 50 | dic-17 | 3,799.3 | | 5.98 | | 1,930.0 | | 7.12 | | 1,773.4 | | 4.66 | | 95.8 | | 7.38 | |
| 51 | dic-24 | 4,290.1 | | 5.54 | | 1,425.0 | | 7.25 | | 2,741.2 | | 4.56 | | 123.9 | | 7.37 | |
| 52 | dic-31 | 3,908.0 | | 6.02 | | 1,391.1 | | 7.46 | | 2,352.4 | | 5.16 | | 164.5 | | 6.18 | |

1/ Incluye leasing financiero

2/ Promedio ponderado por monto de las tasa de los créditos ordinarios, de tesorería y preferenciales. No incluye construcción de vivienda.

3/ Promedio ponderado por monto

Fuente: Formato 088 de la Superintendencia Financiera.

CUADRO 4

Desembolsos y Tasas de Interés Cartera de Consumo y Tarjeta de crédito ¹

Moneda Legal

| Semana | Fecha | Consumo ² | | | | Tarjetas de Crédito ³ | | | |
|-----------|---------------|----------------------|--------------|--------------------------------|--------------|----------------------------------|------------|--------------------------------|--------------|
| | | Desembolsos MM\$ | | Tasa de interés % ⁴ | | Desembolsos MM\$ | | Tasa de interés % ⁴ | |
| | | 2020 | 2021 | 2020 | 2021 | 2020 | 2021 | 2020 | 2021 |
| 1 | ene-08 | 1,042 | 936 | 16.99 | 15.00 | 683 | 487 | 25.89 | 23.97 |
| 2 | ene-15 | 1,581 | 882 | 16.63 | 15.47 | 764 | 434 | 25.61 | 23.90 |
| 3 | ene-22 | 1,848 | 1,412 | 15.88 | 14.75 | 760 | 499 | 25.46 | 23.78 |
| 4 | ene-29 | 2,790 | 2,056 | 15.35 | 14.17 | 740 | 517 | 25.36 | 23.67 |
| 5 | feb-05 | 1,801 | 1,430 | 16.09 | 14.66 | 724 | 539 | 25.71 | 24.07 |
| 6 | feb-12 | 2,090 | 1,661 | 15.95 | 14.38 | 710 | 525 | 25.48 | 24.09 |
| 7 | feb-19 | 2,185 | 1,820 | 15.83 | 14.14 | 727 | 527 | 25.48 | 24.13 |
| 8 | feb-26 | 3,069 | 2,841 | 14.99 | 13.26 | 730 | 577 | 25.27 | 24.13 |
| 9 | mar-05 | 1,840 | 1,765 | 15.83 | 13.84 | 753 | 583 | 25.38 | 24.12 |
| 10 | mar-12 | 1,955 | 1,867 | 15.97 | 13.92 | 718 | 547 | 24.87 | 24.17 |
| 11 | mar-19 | 1,865 | 1,910 | 15.84 | 13.62 | 716 | 559 | 24.61 | 24.22 |
| 12 | mar-26 | 838 | 2,061 | 15.47 | 13.55 | 293 | 531 | 22.89 | 24.26 |
| 13 | abr-02 | 774 | 1,785 | 15.83 | 13.38 | 301 | 455 | 22.26 | 24.16 |
| 14 | abr-09 | 229 | 1,594 | 16.50 | 14.05 | 218 | 537 | 22.46 | 24.00 |
| 15 | abr-16 | 309 | 1,923 | 16.53 | 13.82 | 277 | 495 | 23.86 | 23.77 |
| 16 | abr-23 | 574 | 1,945 | 18.17 | 13.49 | 300 | 509 | 24.68 | 23.85 |
| 17 | abr-30 | 501 | 2,553 | 16.01 | 13.08 | 276 | 500 | 24.75 | 23.71 |
| 18 | may-07 | 386 | 1,289 | 15.29 | 13.69 | 344 | 485 | 24.72 | 23.90 |
| 19 | may-14 | 466 | 1,561 | 15.18 | 13.88 | 328 | 560 | 24.68 | 23.83 |
| 20 | may-21 | 576 | 1,413 | 15.17 | 13.88 | 362 | 591 | 24.58 | 24.03 |
| 21 | may-28 | 855 | 2,072 | 14.78 | 13.44 | 330 | 622 | 24.47 | 23.85 |
| 22 | jun-04 | 628 | 1,926 | 15.17 | 13.79 | 371 | 628 | 24.60 | 23.88 |
| 23 | jun-11 | 722 | 1,370 | 15.12 | 14.26 | 384 | 609 | 24.60 | 24.00 |
| 24 | jun-18 | 689 | 1,496 | 15.02 | 14.18 | 482 | 661 | 24.65 | 23.93 |
| 25 | jun-25 | 902 | 1,983 | 14.78 | 13.70 | 458 | 709 | 24.67 | 23.81 |
| 26 | jul-02 | 838 | 2,417 | 14.98 | 13.78 | 461 | 735 | 24.89 | 23.75 |
| 27 | jul-09 | 751 | | 15.28 | | 474 | | 25.28 | |
| 28 | jul-16 | 819 | | 15.18 | | 414 | | 25.15 | |
| 29 | jul-23 | 855 | | 14.97 | | 397 | | 25.68 | |
| 30 | jul-30 | 1,463 | | 14.63 | | 403 | | 25.53 | |
| 31 | ago-06 | 661 | | 15.72 | | 366 | | 25.70 | |
| 32 | ago-13 | 934 | | 15.45 | | 439 | | 25.59 | |
| 33 | ago-20 | 942 | | 15.08 | | 413 | | 25.83 | |
| 34 | ago-27 | 1,478 | | 14.69 | | 431 | | 25.65 | |
| 35 | sep-03 | 1,377 | | 14.81 | | 464 | | 25.79 | |
| 36 | sep-10 | 1,206 | | 15.02 | | 466 | | 25.61 | |
| 37 | sep-17 | 1,384 | | 14.63 | | 467 | | 25.54 | |
| 38 | sep-24 | 1,738 | | 14.17 | | 473 | | 25.35 | |
| 39 | oct-01 | 1,950 | | 14.08 | | 533 | | 25.43 | |
| 40 | oct-08 | 1,321 | | 14.75 | | 508 | | 25.52 | |
| 41 | oct-15 | 1,273 | | 14.64 | | 465 | | 25.57 | |
| 42 | oct-22 | 1,821 | | 14.17 | | 531 | | 25.20 | |
| 43 | oct-29 | 2,380 | | 13.82 | | 500 | | 25.15 | |
| 44 | nov-05 | 1,077 | | 14.74 | | 494 | | 24.17 | |
| 45 | nov-12 | 1,637 | | 14.33 | | 538 | | 23.51 | |
| 46 | nov-19 | 1,397 | | 14.35 | | 527 | | 23.42 | |
| 47 | nov-26 | 2,121 | | 13.87 | | 902 | | 23.14 | |
| 48 | dic-03 | 1,868 | | 14.11 | | 710 | | 23.68 | |
| 49 | dic-10 | 1,193 | | 14.68 | | 577 | | 24.10 | |
| 50 | dic-17 | 1,751 | | 14.26 | | 682 | | 23.53 | |
| 51 | dic-24 | 1,502 | | 13.92 | | 622 | | 23.67 | |
| 52 | dic-31 | 1,374 | | 13.96 | | 452 | | 23.90 | |

1/ Incluye leasing financiero.

2/ Incluye créditos en pesos y en UVR.

3/ Promedio ponderado por monto. No incluye avances ni compras a 1 mes.

4/ Corresponde al promedio ponderado por monto de la tasa de los desembolsos en pesos y en UVR. Antes de realizar el promedio ponderado, a la tasa de interés de los créditos en UVR se les sumó la variación anual de la UVR de la respectiva semana.

Fuente: Formato 088 de la Superintendencia Financiera.

CUADRO 5
Desembolsos y Tasas de Interés Cartera de Microcrédito e Hipotecaria¹

| Moneda Legal | | | | | | | | | | | | | |
|--------------|------------|------------------|------|--------------------------------|-------|--------------------------|------|--------------------------------|------|------------------|------|--------------------------------|------|
| Microcrédito | | | | | | Hipotecaria ² | | | | | | | |
| Semana | Fecha 2021 | Desembolsos MM\$ | | Tasa de interés % ³ | | Construcción | | | | Adquisición | | | |
| | | 2020 | 2021 | 2020 | 2021 | Desembolsos MM\$ | | Tasa de interés % ⁴ | | Desembolsos MM\$ | | Tasa de interés % ⁴ | |
| | | | | | | 2020 | 2021 | 2020 | 2021 | 2020 | 2021 | 2020 | 2021 |
| 1 | ene-08 | 73 | 62 | 37.99 | 38.12 | 6 | 22 | 10.03 | 7.04 | 141 | 170 | 10.41 | 9.40 |
| 2 | ene-15 | 139 | 84 | 38.16 | 38.67 | 31 | 25 | 9.25 | 6.94 | 256 | 141 | 10.32 | 9.27 |
| 3 | ene-22 | 148 | 123 | 37.46 | 39.06 | 43 | 43 | 9.32 | 7.26 | 236 | 206 | 10.43 | 9.40 |
| 4 | ene-29 | 209 | 160 | 36.36 | 37.47 | 67 | 49 | 9.94 | 7.87 | 493 | 461 | 10.44 | 9.45 |
| 5 | feb-05 | 95 | 113 | 37.63 | 38.50 | 33 | 86 | 9.74 | 6.78 | 177 | 211 | 10.52 | 9.32 |
| 6 | feb-12 | 144 | 122 | 37.47 | 39.40 | 59 | 32 | 9.15 | 6.57 | 231 | 388 | 10.50 | 9.41 |
| 7 | feb-19 | 161 | 134 | 37.04 | 38.98 | 38 | 42 | 9.30 | 7.11 | 254 | 491 | 10.52 | 9.37 |
| 8 | feb-26 | 173 | 175 | 35.97 | 37.66 | 72 | 40 | 8.96 | 8.14 | 441 | 631 | 10.42 | 9.08 |
| 9 | mar-05 | 129 | 122 | 36.55 | 38.56 | 60 | 27 | 9.36 | 8.08 | 174 | 299 | 10.54 | 9.16 |
| 10 | mar-12 | 143 | 136 | 37.38 | 38.44 | 61 | 44 | 9.05 | 7.17 | 234 | 334 | 10.44 | 9.08 |
| 11 | mar-19 | 133 | 153 | 37.39 | 38.59 | 80 | 41 | 8.95 | 7.04 | 224 | 363 | 10.40 | 9.05 |
| 12 | mar-26 | 24 | 129 | 31.86 | 38.09 | 64 | 50 | 9.23 | 6.53 | 99 | 321 | 10.37 | 9.12 |
| 13 | abr-02 | 8 | 140 | 26.72 | 37.37 | 62 | 29 | 9.78 | 7.48 | 108 | 448 | 10.60 | 9.05 |
| 14 | abr-09 | 3 | 83 | 22.36 | 39.06 | 7 | 29 | 10.12 | 7.50 | 28 | 268 | 10.13 | 9.11 |
| 15 | abr-16 | 6 | 112 | 29.18 | 38.03 | 14 | 52 | 9.22 | 6.78 | 57 | 316 | 10.20 | 9.00 |
| 16 | abr-23 | 7 | 138 | 31.24 | 38.20 | 25 | 33 | 9.54 | 7.63 | 83 | 367 | 10.46 | 8.96 |
| 17 | abr-30 | 12 | 169 | 31.87 | 36.88 | 18 | 39 | 9.88 | 6.85 | 130 | 600 | 10.26 | 9.00 |
| 18 | may-07 | 18 | 55 | 31.47 | 38.70 | 16 | 41 | 9.03 | 6.92 | 73 | 243 | 10.44 | 8.95 |
| 19 | may-14 | 33 | 96 | 31.32 | 38.71 | 15 | 48 | 9.60 | 6.45 | 121 | 297 | 10.42 | 8.86 |
| 20 | may-21 | 39 | 88 | 32.35 | 38.69 | 19 | 25 | 9.34 | 6.88 | 138 | 261 | 10.51 | 8.91 |
| 21 | may-28 | 45 | 123 | 31.78 | 37.65 | 29 | 45 | 8.82 | 7.24 | 259 | 495 | 10.37 | 8.86 |
| 22 | jun-04 | 39 | 108 | 32.84 | 37.38 | 27 | 33 | 9.56 | 7.35 | 157 | 483 | 10.48 | 8.85 |
| 23 | jun-11 | 64 | 143 | 37.61 | 39.18 | 35 | 31 | 9.64 | 7.32 | 180 | 254 | 10.27 | 9.00 |
| 24 | jun-18 | 72 | 93 | 38.62 | 38.77 | 28 | 22 | 9.90 | 7.54 | 141 | 256 | 10.46 | 8.88 |
| 25 | jun-25 | 95 | 125 | 38.81 | 38.41 | 39 | 41 | 9.02 | 6.61 | 184 | 376 | 10.31 | 8.94 |
| 26 | jul-02 | 101 | 131 | 38.65 | 36.75 | 47 | 49 | 8.77 | 6.76 | 178 | 608 | 10.28 | 8.82 |
| 27 | jul-09 | 99 | | 38.95 | | 32 | | 9.45 | | 147 | | 10.48 | |
| 28 | jul-16 | 96 | | 38.57 | | 42 | | 8.27 | | 162 | | 10.31 | |
| 29 | jul-23 | 81 | | 38.78 | | 34 | | 8.71 | | 126 | | 10.34 | |
| 30 | jul-30 | 123 | | 37.75 | | 54 | | 8.15 | | 311 | | 10.29 | |
| 31 | ago-06 | 48 | | 38.46 | | 33 | | 7.95 | | 110 | | 10.38 | |
| 32 | ago-13 | 88 | | 39.83 | | 45 | | 8.26 | | 154 | | 10.18 | |
| 33 | ago-20 | 82 | | 38.07 | | 36 | | 7.65 | | 146 | | 10.30 | |
| 34 | ago-27 | 140 | | 36.72 | | 46 | | 7.84 | | 254 | | 10.31 | |
| 35 | sep-03 | 137 | | 35.83 | | 56 | | 8.02 | | 249 | | 10.20 | |
| 36 | sep-10 | 136 | | 37.76 | | 54 | | 7.98 | | 161 | | 10.12 | |
| 37 | sep-17 | 142 | | 37.31 | | 39 | | 8.67 | | 207 | | 10.07 | |
| 38 | sep-24 | 146 | | 37.10 | | 54 | | 7.17 | | 201 | | 10.06 | |
| 39 | oct-01 | 147 | | 36.73 | | 72 | | 7.76 | | 351 | | 9.88 | |
| 40 | oct-08 | 119 | | 38.67 | | 28 | | 7.72 | | 166 | | 9.93 | |
| 41 | oct-15 | 111 | | 38.44 | | 38 | | 7.41 | | 174 | | 9.86 | |
| 42 | oct-22 | 149 | | 38.39 | | 46 | | 7.17 | | 237 | | 9.96 | |
| 43 | oct-29 | 179 | | 37.32 | | 62 | | 7.15 | | 548 | | 9.78 | |
| 44 | nov-05 | 89 | | 36.50 | | 21 | | 7.98 | | 160 | | 9.82 | |
| 45 | nov-12 | 131 | | 37.85 | | 41 | | 7.84 | | 219 | | 9.79 | |
| 46 | nov-19 | 112 | | 37.73 | | 37 | | 7.26 | | 216 | | 9.74 | |
| 47 | nov-26 | 168 | | 37.18 | | 41 | | 7.74 | | 423 | | 9.60 | |
| 48 | dic-03 | 151 | | 37.11 | | 41 | | 7.86 | | 441 | | 9.60 | |
| 49 | dic-10 | 112 | | 37.87 | | 53 | | 7.48 | | 249 | | 9.58 | |
| 50 | dic-17 | 144 | | 38.11 | | 57 | | 7.81 | | 406 | | 9.50 | |
| 51 | dic-24 | 104 | | 37.55 | | 39 | | 7.44 | | 389 | | 9.42 | |
| 52 | dic-31 | 89 | | 36.93 | | 17 | | 8.05 | | 494 | | 9.39 | |

1/ Incluye leasing financiero.

2/ Incluye créditos en pesos y en UVR.

3/ Promedio ponderado por monto

4/ Corresponde al promedio ponderado por monto de la tasa de los desembolsos en pesos y en UVR. Antes de realizar el promedio ponderado, a la tasa de interés de los créditos en UVR se les sumó la variación anual de la UVR de la respectiva semana.

Fuente: Formato 088 de la Superintendencia Financiera.

GRAFICO 1

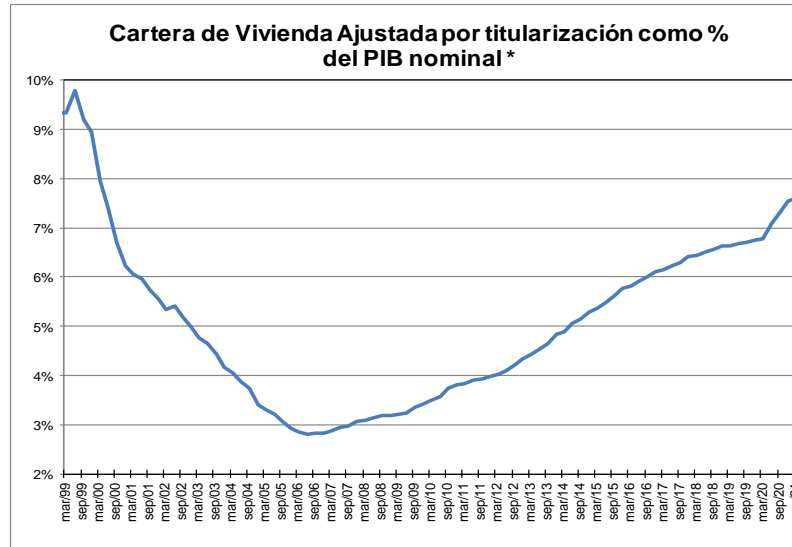
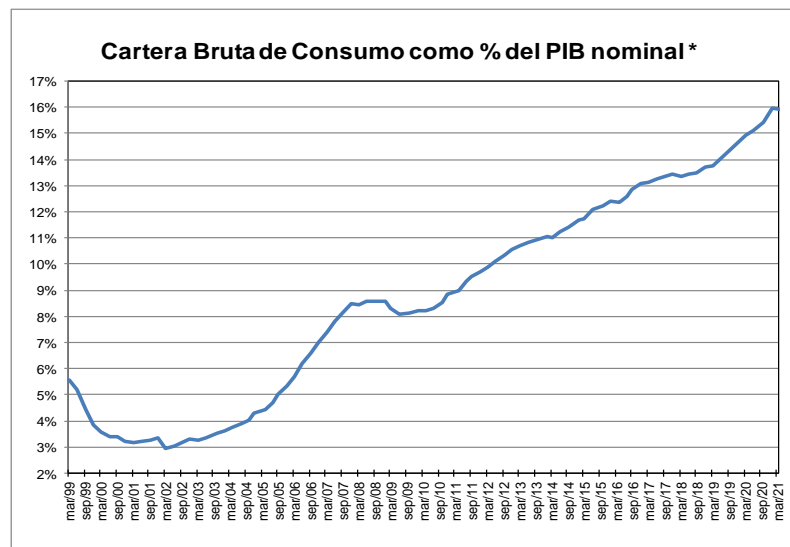
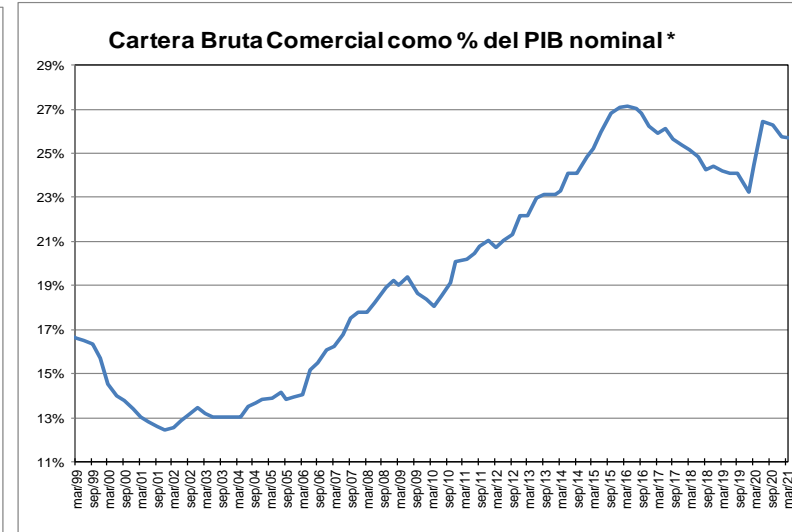
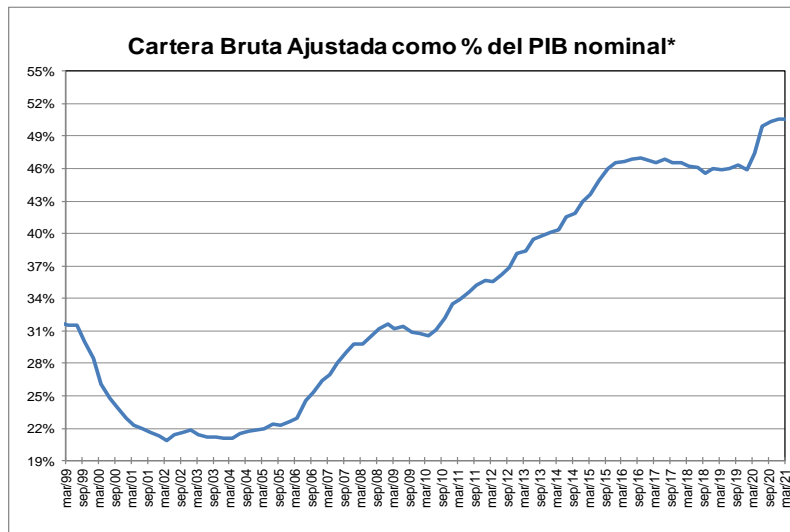

* Corresponde a cartera en moneda total y no incluye la cartera de las entidades financieras especiales. El PIB se refiere al nominal sin desestacionalizar.

Fuente: A partir de 2002 Formato 281 de la Superintendencia financiera de Colombia y ajustes del BR. Antes balances mensuales.

GRAFICO 2
Cartera e Inversiones (brutas) / Total Activos *
(Moneda Total)

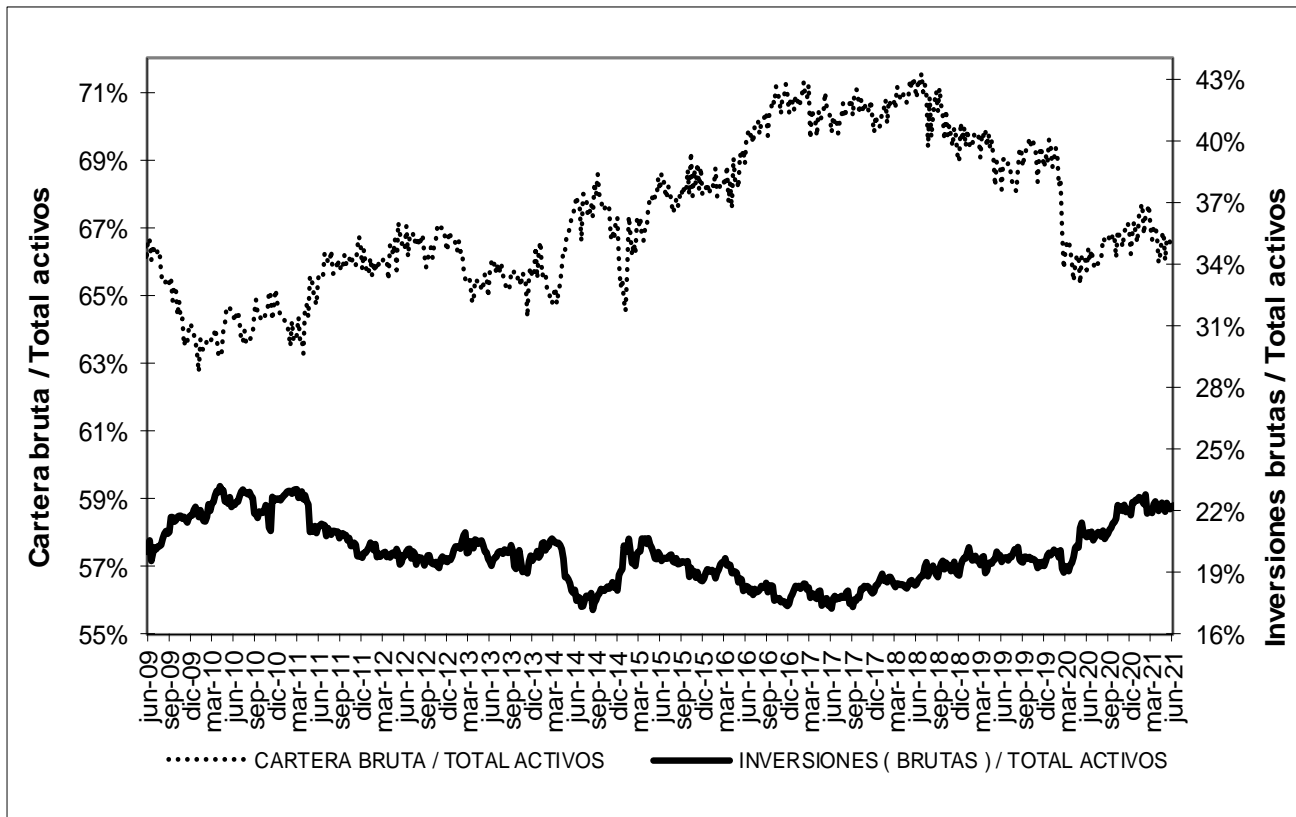

* Sin entidades financieras especiales

Fuente: Banco de la República

ANEXO 4. MERCADO CAMBIARIO

Gráfico 1

TRM-Devaluación Año Corrido Anualizada y Año Completo

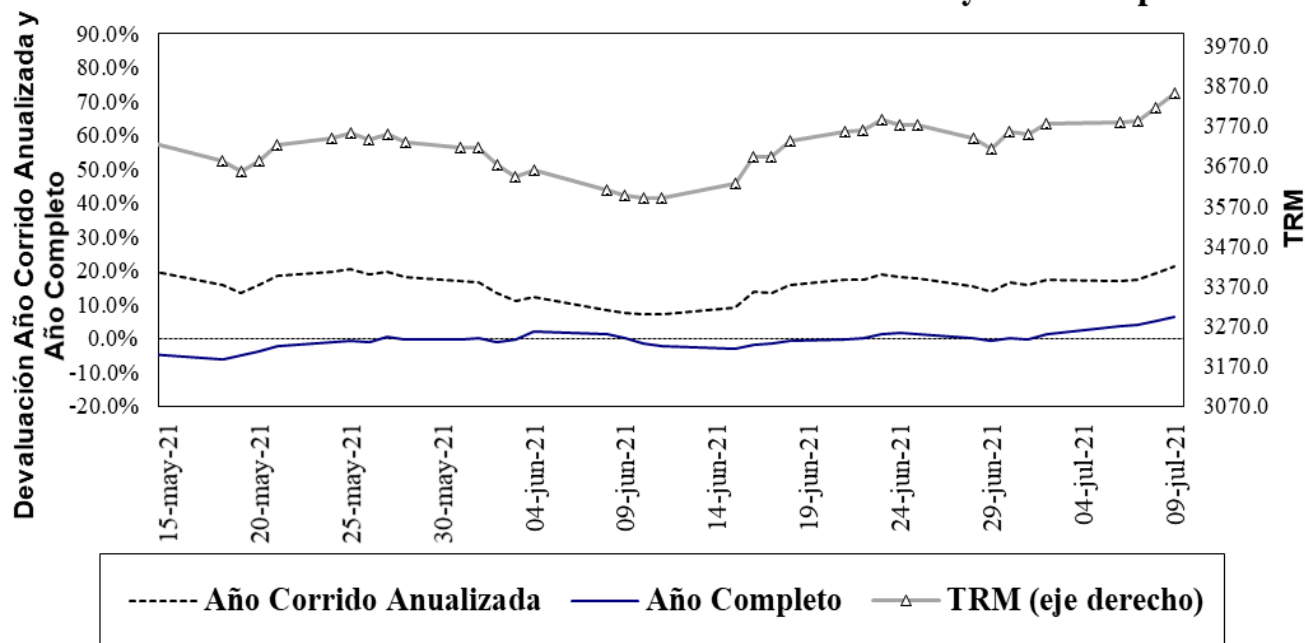

Fuente: Superfinanciera, Banco de la República

Gráfico 2⁵

Índice de tasa de cambio real promedio Promedio total-ponderaciones según promedios móviles de orden 12

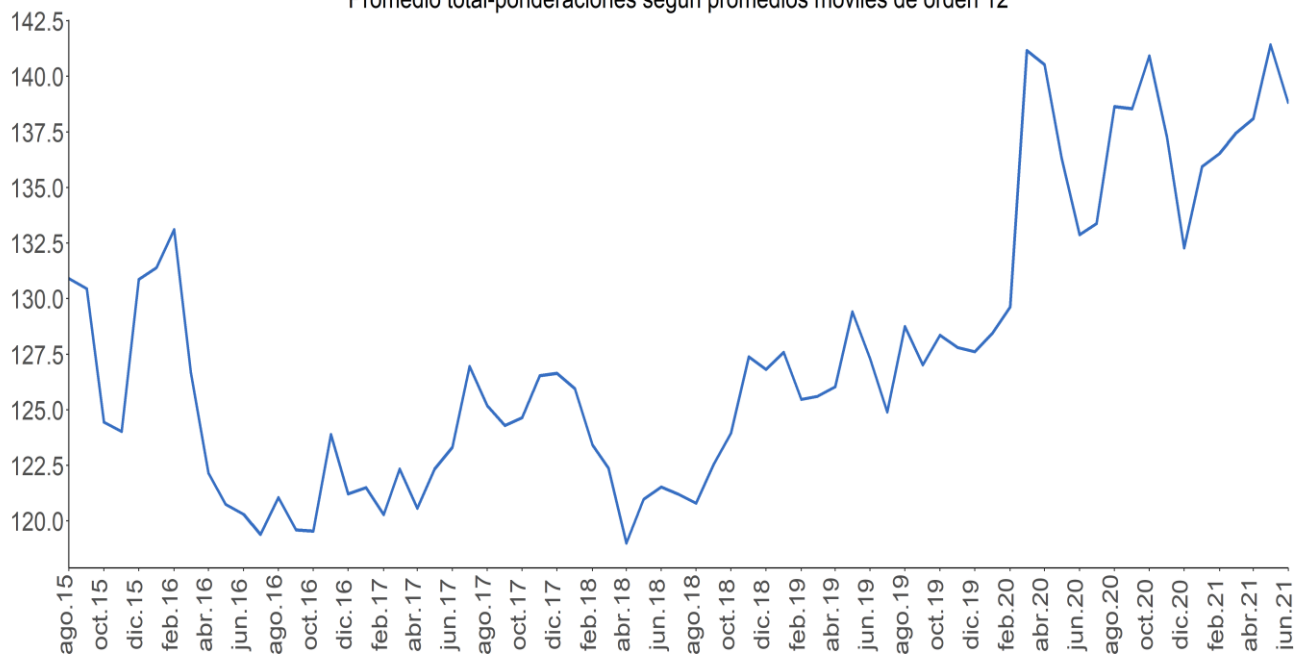

Fuente: Banco de la República.

⁵ El índice de la tasa de cambio real (ITCR) es un precio relativo que compara el valor de una canasta de bienes para dos países distintos y los expresa en la misma moneda. Este cálculo se lleva a cabo mediante un promedio geométrico ponderado de los niveles de relación entre Colombia y sus principales socios comerciales.

ANEXO 5: MERCADO FORWARD⁶

Cuadro 3

| SALDOS DE OPERACIONES FORWARD | | | | | | | | | | | | |
|-------------------------------|------------------------------|----------------------|---------------|----------|-----------------------------|----------------------|---------------|----------|---|----------------------|-----------|------------------------|
| millones de USD | SALDOS DE COMPRA DEL SF CON: | | | | SALDOS DE VENTA DEL SF CON: | | | | SALDOS NETOS DE COMPRA DEL SF CON: (compras-ventas) | | | SALDO COMPRAS NETAS SF |
| | Fondos Pensiones | Intragrupoy Offshore | Interbancario | Resto | Fondos Pensiones | Intragrupoy Offshore | Interbancario | Resto | Fondos Pensiones | Intragrupoy Offshore | Resto | |
| 8-jun-21 | \$ 10,639 | \$ 12,710 | \$ 14,979 | \$ 4,920 | \$ 4,323 | \$ 17,685 | \$ 14,979 | \$ 7,942 | \$ 6,316 | -\$ 4,974 | -\$ 3,022 | -\$ 1,680 |
| 9-jun-21 | \$ 10,427 | \$ 12,789 | \$ 14,143 | \$ 4,868 | \$ 4,098 | \$ 17,767 | \$ 14,143 | \$ 7,955 | \$ 6,329 | -\$ 4,978 | -\$ 3,087 | -\$ 1,736 |
| 10-jun-21 | \$ 10,600 | \$ 12,558 | \$ 13,819 | \$ 4,818 | \$ 4,612 | \$ 17,104 | \$ 13,819 | \$ 7,955 | \$ 5,988 | -\$ 4,546 | -\$ 3,137 | -\$ 1,695 |
| 11-jun-21 | \$ 10,653 | \$ 11,897 | \$ 13,935 | \$ 4,918 | \$ 4,433 | \$ 16,701 | \$ 13,935 | \$ 8,002 | \$ 6,220 | -\$ 4,804 | -\$ 3,083 | -\$ 1,667 |
| 15-jun-21 | \$ 9,643 | \$ 11,765 | \$ 13,645 | \$ 4,955 | \$ 2,419 | \$ 17,269 | \$ 13,645 | \$ 8,106 | \$ 7,224 | -\$ 5,504 | -\$ 3,151 | -\$ 1,430 |
| 16-jun-21 | \$ 9,423 | \$ 11,789 | \$ 13,417 | \$ 5,054 | \$ 2,271 | \$ 17,094 | \$ 13,417 | \$ 8,047 | \$ 7,152 | -\$ 5,305 | -\$ 2,993 | -\$ 1,147 |
| 17-jun-21 | \$ 9,204 | \$ 11,212 | \$ 13,094 | \$ 4,803 | \$ 2,380 | \$ 16,502 | \$ 13,094 | \$ 7,890 | \$ 6,824 | -\$ 5,290 | -\$ 3,088 | -\$ 1,554 |
| 18-jun-21 | \$ 9,449 | \$ 11,572 | \$ 13,385 | \$ 4,873 | \$ 2,508 | \$ 17,264 | \$ 13,385 | \$ 7,831 | \$ 6,941 | -\$ 5,692 | -\$ 2,958 | -\$ 1,708 |
| 21-jun-21 | \$ 8,979 | \$ 11,635 | \$ 13,284 | \$ 4,919 | \$ 2,077 | \$ 17,669 | \$ 13,284 | \$ 7,901 | \$ 6,902 | -\$ 6,034 | -\$ 2,982 | -\$ 2,114 |
| 22-jun-21 | \$ 9,231 | \$ 11,358 | \$ 13,192 | \$ 4,988 | \$ 2,235 | \$ 17,502 | \$ 13,192 | \$ 7,907 | \$ 6,996 | -\$ 6,143 | -\$ 2,918 | -\$ 2,066 |
| 23-jun-21 | \$ 9,242 | \$ 11,399 | \$ 13,579 | \$ 4,940 | \$ 2,127 | \$ 17,600 | \$ 13,579 | \$ 7,851 | \$ 7,115 | -\$ 6,201 | -\$ 2,911 | -\$ 1,997 |
| 24-jun-21 | \$ 9,168 | \$ 11,216 | \$ 13,661 | \$ 4,853 | \$ 2,121 | \$ 17,383 | \$ 13,661 | \$ 7,767 | \$ 7,047 | -\$ 6,167 | -\$ 2,914 | -\$ 2,034 |
| 25-jun-21 | \$ 9,198 | \$ 11,990 | \$ 13,418 | \$ 4,872 | \$ 2,124 | \$ 17,955 | \$ 13,418 | \$ 7,597 | \$ 7,075 | -\$ 5,965 | -\$ 2,725 | -\$ 1,615 |
| 28-jun-21 | \$ 9,232 | \$ 11,702 | \$ 13,042 | \$ 5,021 | \$ 1,807 | \$ 17,836 | \$ 13,042 | \$ 7,540 | \$ 7,425 | -\$ 6,134 | -\$ 2,518 | -\$ 1,227 |
| 29-jun-21 | \$ 9,331 | \$ 11,917 | \$ 13,176 | \$ 5,024 | \$ 1,982 | \$ 18,191 | \$ 13,176 | \$ 7,387 | \$ 7,349 | -\$ 6,274 | -\$ 2,363 | -\$ 1,287 |
| 30-jun-21 | \$ 9,631 | \$ 12,105 | \$ 13,205 | \$ 5,013 | \$ 1,991 | \$ 18,352 | \$ 13,205 | \$ 7,380 | \$ 7,639 | -\$ 6,247 | -\$ 2,366 | -\$ 974 |
| 1-jul-21 | \$ 9,680 | \$ 11,288 | \$ 13,081 | \$ 5,093 | \$ 1,950 | \$ 18,133 | \$ 13,081 | \$ 7,406 | \$ 7,730 | -\$ 6,845 | -\$ 2,312 | -\$ 1,427 |
| 2-jul-21 | \$ 9,700 | \$ 11,608 | \$ 13,071 | \$ 5,012 | \$ 1,866 | \$ 18,469 | \$ 13,071 | \$ 7,421 | \$ 7,834 | -\$ 6,860 | -\$ 2,409 | -\$ 1,435 |
| 6-jul-21 | \$ 9,511 | \$ 11,390 | \$ 12,758 | \$ 5,012 | \$ 1,835 | \$ 18,274 | \$ 12,758 | \$ 7,360 | \$ 7,676 | -\$ 6,884 | -\$ 2,348 | -\$ 1,556 |
| 7-jul-21 | \$ 9,617 | \$ 11,267 | \$ 12,883 | \$ 5,106 | \$ 1,904 | \$ 18,579 | \$ 12,883 | \$ 7,323 | \$ 7,713 | -\$ 7,312 | -\$ 2,217 | -\$ 1,816 |
| 8-jul-21 | \$ 9,576 | \$ 11,124 | \$ 12,712 | \$ 5,160 | \$ 1,914 | \$ 18,724 | \$ 12,712 | \$ 7,218 | \$ 7,663 | -\$ 7,600 | -\$ 2,057 | -\$ 1,995 |

Fuente: Sistemas de negociación y registro de divisas. Cálculos: DOAM.

Gráfico 1
SALDOS DE COMPRA Y VENTA DE FORWARDS DE LOS IMC AL RESTO DE AGENTES
 (Excluye interbancario, FPC, intragrupo y offshore)

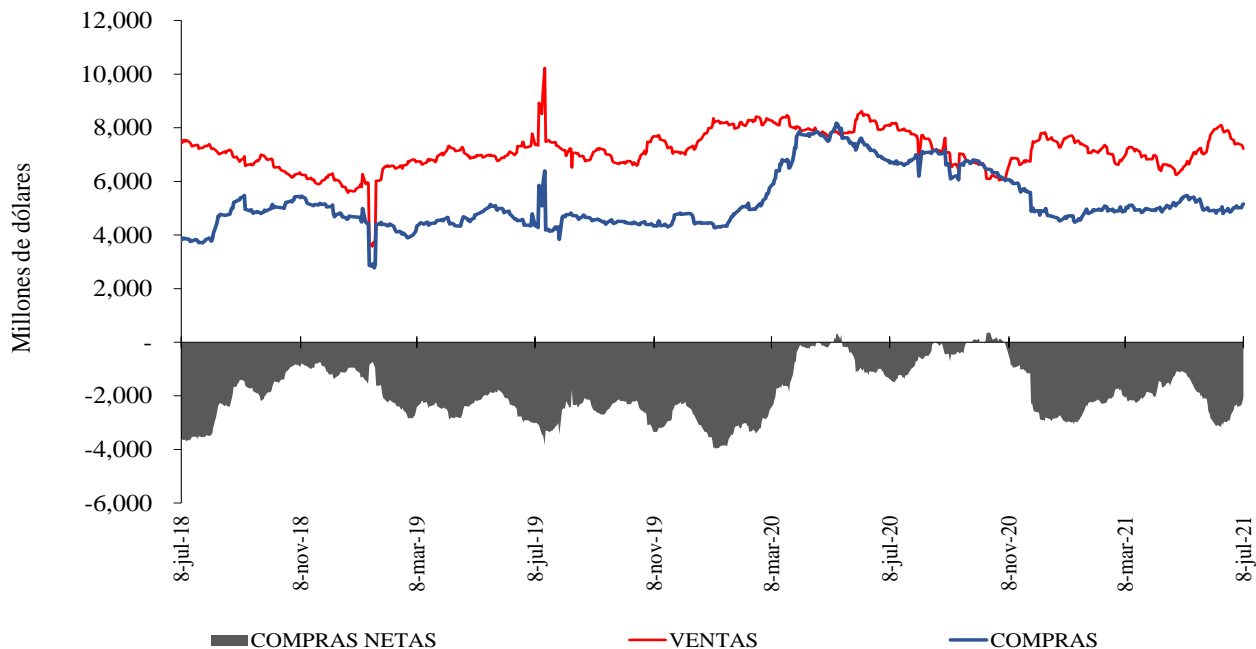

Fuente: Sistemas de negociación y registro de divisas. Cálculos: DOAM.

⁶ Las operaciones y posiciones de derivados de los IMC no incluyen las de las sociedades comisionistas de bolsa.

Gráfico 2

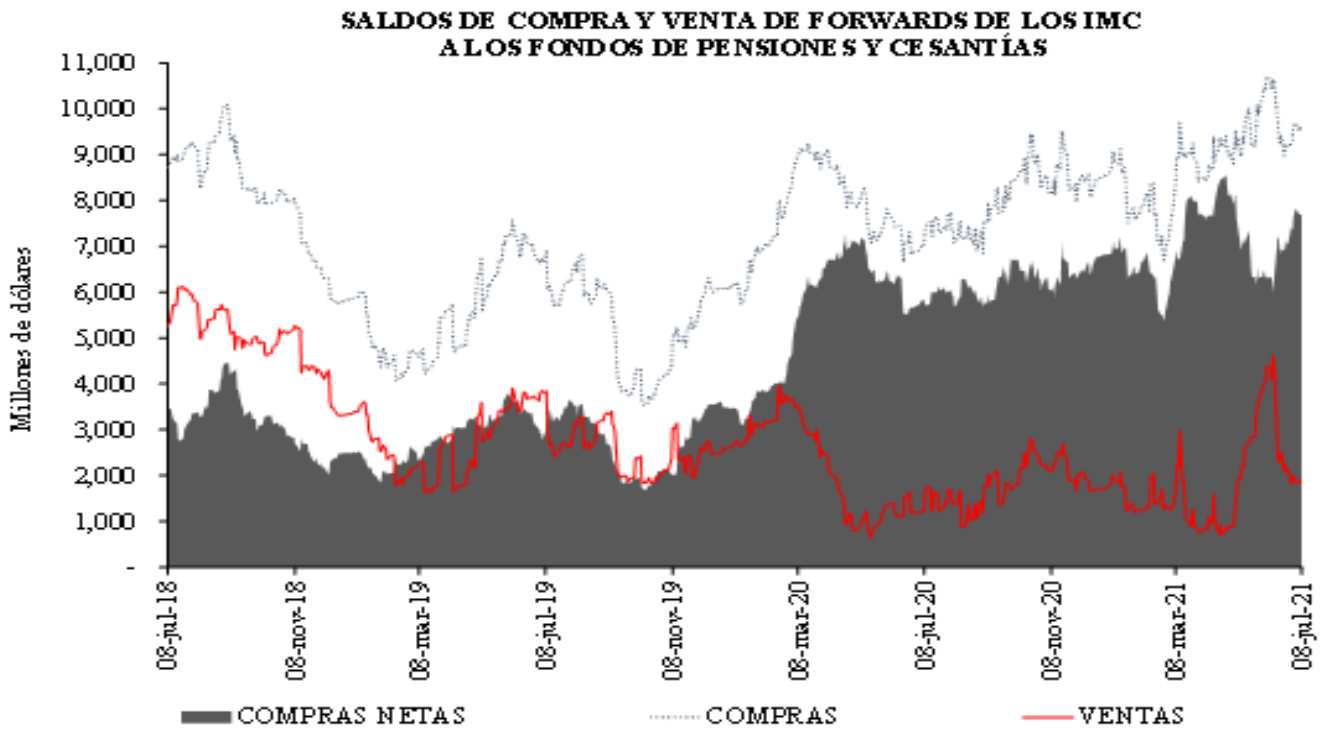

Fuente: Sistemas de negociación y registro de divisas. Cálculos: DOAM.

Gráfico 3

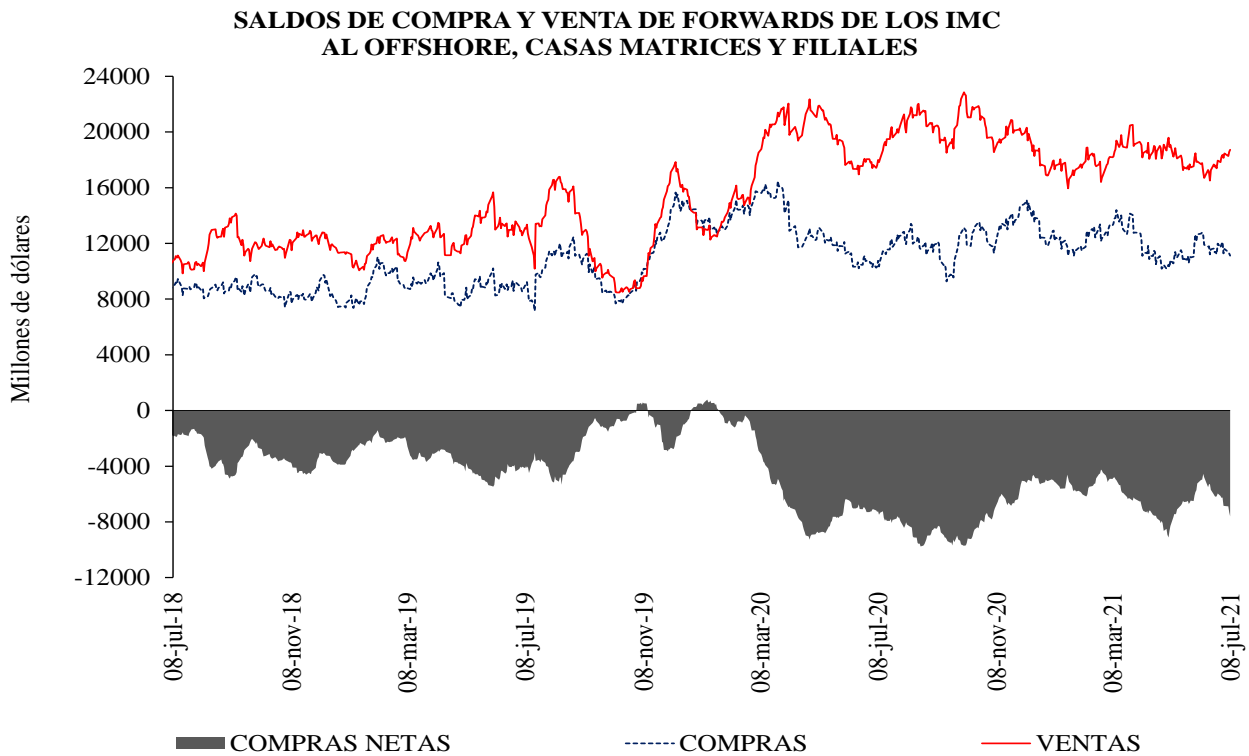

Fuente: Sistemas de negociación y registro de divisas. Cálculos: DOAM.

Cuadro 4
Devaluación implícita y tasas de interés

| Diferencia DEVIMPAN - Diferencial Tasas de interes | | | | | | |
|---|---------------------------------|---------------|---|---------------|----------------------------|---------------|
| | Al resto del sector real | | A Offshore, IG y otros financieros | | A FPC y Fiduciarias | |
| | Compras | Ventas | Compras | Ventas | Compras | Ventas |
| 3-14 | -0.41% | -0.11% | 0.10% | 0.02% | 0.21% | 0.39% |
| 15-35 | -0.26% | 0.63% | 0.24% | 0.38% | 0.24% | 0.36% |
| 36-60 | -0.16% | 0.43% | 0.19% | 0.00% | 0.17% | 0.37% |
| 61-90 | -0.15% | 0.50% | -0.03% | 0.26% | 0.13% | 0.34% |
| 91-180 | -0.50% | 0.41% | -0.14% | -0.13% | -0.14% | 0.00% |
| >180 | -0.31% | -0.24% | 0.21% | -0.01% | 0.04% | 0.26% |
| Total | -0.31% | 0.37% | 0.18% | 0.32% | 0.17% | 0.35% |

Fuente: Sistemas de negociación y registro de divisas.
Cálculos: DOAM

Cuadro 5
Tasas forward promedio y expectativas de tasa de cambio

| Tasa promedio de operaciones forward¹ | | | | | | |
|---|------------------------------|------------------|-------------------|----------------|-------------------|------------------|
| Semana de negociación | Semana de Vencimiento | | | | | |
| | 08jul.2021 | | 15jul.2021 | | 22jul.2021 | |
| | No. Obs | Tasa Prom | Tasa Prom | No. Obs | No. Obs | Tasa Prom |
| 02jul.2021 | 252 | 3750.109 | 3752.395 | 221 | NA | NA |
| 08jul.2021 | 85 | 3,802.97 | 3,821.79 | 128 | 102 | 3813.739 |

¹ Tasa Forward operaciones fecha de cumplimiento +/- 5 días a la fecha en cumplimiento
Fuente: Sistemas de negociación y registro de divisas.
Cálculos: DOAM

Cuadro 6

| | ENCUESTA DE EXPECTATIVAS DEL BANCO DE LA REPÚBLICA | | | | | | | | | |
|----------------------|---|---------------|---------------|---------------|---------------|---------------|---------------|---------------|---------------|---------------|
| | sep-20 | oct-20 | nov-20 | dic-20 | ene-21 | feb-21 | mar-21 | abr-21 | may-21 | jun-21 |
| Pronóstico a: | | | | | | | | | | |
| Fin de mes | \$ 3'718.63 | \$ 3'817.23 | \$ 3'667.56 | \$ 3'481.16 | \$ 3'491.88 | \$ 3'531.83 | \$ 3'551.48 | \$ 3'640.21 | \$ 3'736.29 | \$ 3'607.77 |
| dic-21 | \$ 3'570.47 | \$ 3'589.13 | \$ 3'600.59 | \$ 3'479.93 | \$ 3'434.78 | \$ 3'448.96 | \$ 3'476.62 | \$ 3'513.94 | \$ 3'591.80 | \$ 3'576.46 |
| dic-22 | \$ - | \$ - | \$ - | \$ 3'445.76 | \$ 3'387.83 | \$ 3'387.46 | \$ 3'415.33 | \$ 3'470.46 | \$ 3'503.75 | \$ 3'521.98 |

Fuente: Banco de la República

ANEXO 6: MERCADO DE DEUDA PÚBLICA

Cuadro 1 Colocaciones de títulos TES “B” por subasta

(PESOS)

| Fecha de cumplimiento | Fecha de emisión | Fecha de Vencimiento | Plazo | Valor nominal aprobado | Valor costo aprobado | Precio | Tasa de corte | Tasa cupón |
|-----------------------|------------------|----------------------|-----------|------------------------|----------------------|---------|---------------|------------|
| 06-jul-21 | 09-mar-21 | 08-mar-22 | 364 días | 249'999'900'000 | 243'289'902'684 | 97.316 | 3.000 | |
| 29-jun-21 | 09-mar-21 | 08-mar-22 | 364 días | 250'000'000'000 | 243'122'500'000 | 97.249 | 3.013 | |
| 22-jun-21 | 09-mar-21 | 08-mar-22 | 364 días | 250'000'000'000 | 243'155'000'000 | 97.262 | 2.938 | |
| 15-jun-21 | 09-mar-21 | 08-mar-22 | 364 días | 250'000'000'000 | 243'130'000'000 | 97.252 | 2.890 | |
| 08-jun-21 | 09-mar-21 | 08-mar-22 | 364 días | 263'260'000'000 | 255'930'841'600 | 97.216 | 2.872 | |
| 01-jun-21 | 09-mar-21 | 08-mar-22 | 364 días | 325'000'000'000 | 318'305'000'000 | 97.940 | 2.750 | |
| 18-jun-21 | 03-nov-19 | 03-nov-27 | 8 años/2 | | 0 | | 6.149 | 5.75 |
| 09-jun-21 | 03-nov-19 | 03-nov-27 | 8 años | 285'500'000'000 | 289'522'695'000 | 101.409 | 6.134 | 5.75 |
| 04-jun-21 | 03-nov-19 | 03-nov-27 | 8 años/2 | 379'157'600'000 | 376'112'964'472 | 99.197 | 6.556 | 5.75 |
| 26-may-21 | 03-nov-19 | 03-nov-27 | 8 años | 474'241'900'000 | 470'196'616'593 | 99.147 | 6.535 | 5.75 |
| 02-jul-21 | 26-mar-21 | 26-mar-31 | 10 años | | 0 | | 7.110 | 7.00 |
| 23-jun-21 | 26-mar-21 | 26-mar-31 | 10 años | 693'708'000'000 | 699'999'931'560 | 100.907 | 7.110 | 7.00 |
| 18-jun-21 | 09-jul-20 | 09-jul-36 | 16 años/2 | | 0 | | 7.410 | 6.25 |
| 09-jun-21 | 09-jul-20 | 09-jul-36 | 16 años | 451'361'300'000 | 430'932'687'562 | 95.474 | 7.400 | 6.25 |
| 04-jun-21 | 09-jul-20 | 09-jul-36 | 16 años/2 | 316'185'000'000 | 284'484'291'900 | 89.974 | 8.082 | 6.25 |
| 26-may-21 | 09-jul-20 | 09-jul-36 | 16 años | 395'460'000'000 | 355'672'769'400 | 89.939 | 8.064 | 6.25 |
| 18-jun-21 | 26-oct-19 | 26-oct-50 | 31 años/2 | | 0 | | 7.823 | 7.25 |
| 09-jun-21 | 26-oct-19 | 26-oct-50 | 31 años | 336'500'000'000 | 329'544'545'000 | 97.933 | 7.820 | 7.25 |
| 04-jun-21 | 26-oct-19 | 26-oct-50 | 31 años/2 | 196'669'400'000 | 179'262'191'406 | 91.149 | 8.479 | 7.25 |
| 26-may-21 | 26-oct-19 | 26-oct-50 | 31 años | 246'000'000'000 | 224'130'600'000 | 91.110 | 8.464 | 7.25 |

(UVR's)

| Fecha de cumplimiento | Fecha de emisión | Fecha de Vencimiento | Plazo | Valor nominal aprobado | Valor costo aprobado | Precio | Tasa de corte | Tasa cupón |
|-----------------------|------------------|----------------------|-----------|------------------------|----------------------|---------|---------------|------------|
| 07-jul-21 | 18-abr-19 | 18-abr-29 | 10 años | 451'000 | 425'095 | 94.256 | 3.166 | 2.25 |
| 25-jun-21 | 18-abr-19 | 18-abr-29 | 10 años/2 | | 0 | | 2.653 | 2.25 |
| 16-jun-21 | 18-abr-19 | 18-abr-29 | 10 años | 587'000'000 | 573'170'280 | 97.644 | 2.638 | 2.25 |
| 11-jun-21 | 18-abr-19 | 18-abr-29 | 10 años/2 | 182'818'000 | 177'931'275 | 97.327 | 2.679 | 2.25 |
| 02-jun-21 | 18-abr-19 | 18-abr-29 | 10 años | 299'461'000 | 291'453'413 | 97.326 | 2.670 | 2.25 |
| 28-may-21 | 18-abr-19 | 18-abr-29 | 10 años/2 | 154'000'000 | 148'294'300 | 96.295 | 2.815 | 2.25 |
| 07-jul-21 | 25-feb-19 | 25-feb-37 | 18 años | 819'019 | 807'905 | 98.643 | 3.985 | 3.75 |
| 25-jun-21 | 25-feb-19 | 25-feb-37 | 18 años/2 | | 0 | | 3.832 | 3.75 |
| 16-jun-21 | 25-feb-19 | 25-feb-37 | 18 años | 590'514'000 | 592'415'455 | 100.322 | 3.819 | 3.75 |
| 11-jun-21 | 25-feb-19 | 25-feb-37 | 18 años/2 | 477'771'000 | 479'175'647 | 100.294 | 3.817 | 3.75 |
| 02-jun-21 | 25-feb-19 | 25-feb-37 | 18 años | 685'024'000 | 686'722'860 | 100.248 | 3.813 | 3.75 |
| 28-may-21 | 25-feb-19 | 25-feb-37 | 18 años/2 | 345'181'000 | 340'924'918 | 98.767 | 3.937 | 3.75 |
| 25-jun-21 | 16-jun-17 | 16-jun-49 | 32 años/2 | | 0 | | 4.004 | 3.75 |
| 16-jun-21 | 16-jun-17 | 16-jun-49 | 32 años | 726'500'000 | 697'410'940 | 95.996 | 3.990 | 3.75 |
| 11-jun-21 | 16-jun-17 | 16-jun-49 | 32 años/2 | 481'134'000 | 477'010'682 | 99.143 | 4.024 | 3.75 |
| 02-jun-21 | 16-jun-17 | 16-jun-49 | 32 años | 897'300'000 | 889'323'003 | 99.111 | 4.020 | 3.75 |
| 28-may-21 | 16-jun-17 | 16-jun-49 | 32 años/2 | 600'321'000 | 580'300'295 | 96.665 | 4.171 | 3.75 |

1/Es segunda vuelta en la que únicamente presentan los Creadores de Mercado que se les haya aprobado en la primera subasta.

2/Colocación no competitiva en la que únicamente presentan los Creadores de Mercado que se les haya aprobado en la primera subasta

Fuente: Banco de la República

Cuadro 2

Mercado Primario

| TES DE CORTO PLAZO - OPERACIONES DE TESORERIA (\$m) | | | | |
|---|-----------|------------|----------------------|-----------------|
| | Subasta | Cancelados | Saldo en Circulación | Participación % |
| TES Corto Plazo | 7.561.999 | 6.100.000 | 7.561.999 | 29,1% |
| Cupo en Administración Vigente 2021 | | | 26.000.000 | |
| Saldo por Colocar | | | 18.438.001 | 70,9% |

Fuente: Departamento de Fiduciaria y Valores. Datos al 9 de julio de 2021.

| Tipo | Denominaciones Originales | | | | Pesos (\$ mm) | | | | Part. % |
|--|---------------------------|-----------|---------|------------|---------------|------------|---------|--------|---------|
| | Subasta | Convenida | Forzosa | Total | Subasta | Convenidas | Forzosa | Total | |
| Tasa Fija Pesos (millones) | 15.206.870 | 3.928.150 | 0 | 19.135.019 | 15.207 | 3.928 | 0 | 19.135 | 68% |
| Tasa Variable Pesos (millones) | 0 | 0 | 0 | 0 | 0 | 0 | 0 | 0 | 0% |
| UVR (millones) | 26.723 | 6.214 | 0 | 32.937 | 7.448 | 1.732 | 0 | 9.179 | 32% |
| USD (millones) | 0 | 0 | 0 | 0 | 0 | 0 | 0 | 0 | 0% |
| (1) Total Colocado | | | | | 22.655 | 5.660 | 0 | 28.314 | 71,3% |
| Participación Porcentual | | | | | 80% | 20% | 0% | | |
| (2) Cupo de Administración para año 2021 | | | | | | | | 39.720 | 100% |
| Saldo por Colocar (2) - (1) | | | | | | | | 11.406 | 28,7% |

Fuente: Departamento de Fiduciaria y Valores.

Datos al 9 de julio de 2021.

Cuadro 3

| Proyección de vencimientos de TES denominados en pesos | | | | | | |
|--|---------------|--------------|-----------------------|-----------|-------------|------|
| TES EN PESOS (miles de millones de pesos) | CONCEPTO | TOTAL SEMANA | SECTOR FINANCIERO (1) | FOGAFIN | OTROS | |
| SEMANA DEL 11 DE JULIO AL 17 DE JULIO | CAPITAL | \$ - | \$ - | \$ - | \$ - | \$ - |
| | INTERESES (2) | \$ - | \$ - | \$ - | \$ - | \$ - |
| SEMANA DEL 18 DE JULIO AL 24 DE JULIO | CAPITAL | \$ - | \$ - | \$ - | \$ - | \$ - |
| | INTERESES (2) | \$ 2.577,92 | \$ 552,92 | \$ 107,69 | \$ 1.917,31 | \$ - |
| SEMANA DEL 25 DE JULIO AL 31 DE JULIO | CAPITAL | \$ - | \$ - | \$ - | \$ - | \$ - |
| | INTERESES (2) | \$ - | \$ - | \$ - | \$ - | \$ - |
| SEMANA DEL 1 DE AGOSTO AL 7 DE AGOSTO | CAPITAL | \$ - | \$ - | \$ - | \$ - | \$ - |
| | INTERESES (2) | \$ - | \$ - | \$ - | \$ - | \$ - |
| SEMANA DEL 8 DE AGOSTO AL 14 DE AGOSTO | CAPITAL | \$ - | \$ - | \$ - | \$ - | \$ - |
| | INTERESES (2) | \$ - | \$ - | \$ - | \$ - | \$ - |

Fuente: Departamento de Fiduciaria y Valores

(1) Incluye Bancos, CF, CFC, CAV, Fiduciarias, Fondos de Pensiones Privados y Comisionistas de Bolsa

(2) Incluye Cupones e Intereses

Gráfico 1

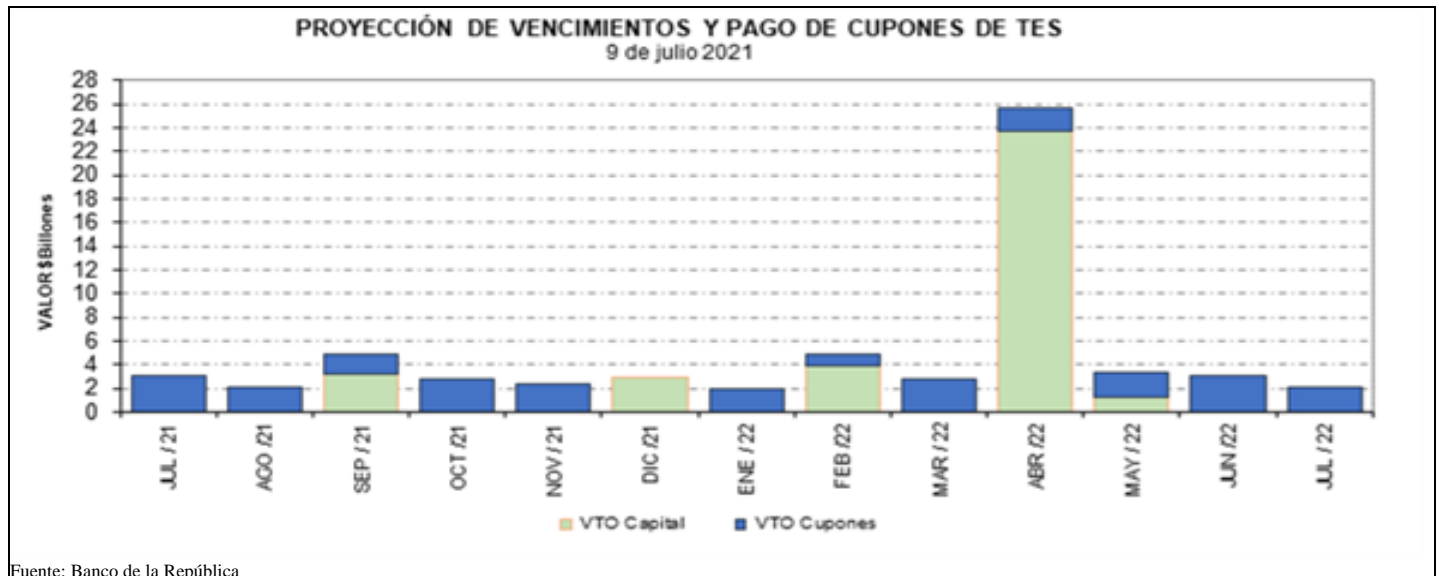

Fuente: Banco de la República

Cuadro 4
Saldos de deuda pública y Tenedores

| | | Vencimiento | | | | TOTAL | |
|--------------|--------------|-----------------------------|---------------|-----------------------------|---------------------|-----------------------------|---------------------|
| | | Vence 2021 | | Vence después | | | |
| Denominación | Plazo | Saldo en Circulación (\$mm) | Participación | Saldo en Circulación (\$mm) | Participación | Saldo en Circulación (\$mm) | Participación |
| PESOS | <365 Días | \$ 6.175,4 | 1,7% | \$ 28.795,7 | 7,7% | \$ 34.971,1 | 9,4% |
| | 3 | \$ - | 0,0% | \$ 25.779,2 | 6,9% | \$ 25.779,2 | 6,9% |
| | 4 | \$ - | 0,0% | \$ 19.952,8 | 5,3% | \$ 19.952,8 | 5,3% |
| | 5 | \$ - | 0,0% | \$ 28.779,0 | 7,7% | \$ 28.779,0 | 7,7% |
| | 6 | \$ - | 0,0% | \$ 51.246,4 | 13,7% | \$ 51.246,4 | 13,7% |
| | 9 | \$ - | 0,0% | \$ 21.960,8 | 5,9% | \$ 21.960,8 | 5,9% |
| | 10 | \$ - | 0,0% | \$ 25.128,5 | 6,7% | \$ 25.128,5 | 6,7% |
| | 13 | \$ - | 0,0% | \$ 27.505,3 | 7,4% | \$ 27.505,3 | 7,4% |
| | 15 | \$ - | 0,0% | \$ 8.185,8 | 2,2% | \$ 8.185,8 | 2,2% |
| | 29 | \$ - | 0,0% | \$ 11.945,2 | 3,2% | \$ 11.945,2 | 3,2% |
| Total | | \$ 6.175,4 | 1,7% | \$ 249.278,7 | 66,7% | \$ 255.454,1 | 68,4% |
| UVR | 1 | \$ - | 0,0% | \$ 29.616,2 | 7,9% | \$ 29.616,2 | 7,9% |
| | 3 | \$ - | 0,0% | \$ 11.157,6 | 3,0% | \$ 11.157,6 | 3,0% |
| | 5 | \$ - | 0,0% | \$ 18.908,0 | 5,1% | \$ 18.908,0 | 5,1% |
| | 7 | \$ - | 0,0% | \$ 4.995,8 | 1,3% | \$ 4.995,8 | 1,3% |
| | 11 | \$ - | 0,0% | \$ 12.381,6 | 3,3% | \$ 12.381,6 | 3,3% |
| | 13 | \$ - | 0,0% | \$ 16.917,8 | 4,5% | \$ 16.917,8 | 4,5% |
| | 15 | \$ - | 0,0% | \$ 13.424,6 | 3,6% | \$ 13.424,6 | 3,6% |
| | 27 | \$ - | 0,0% | \$ 10.641,1 | 2,9% | \$ 10.641,1 | 2,9% |
| | Total | | \$ - | 0,0% | \$ 118.042,6 | 31,6% | \$ 118.042,6 |
| Total | | \$ 6.175,4 | 1,7% | \$ 367.321,3 | 98,4% | \$ 373.496,7 | 100,0% |

* Datos actualizados al 09 jul 2021

Fuente: Banco de la República

Cuadro 7

Montos Negociados Mercado Secundario TES

Miles de millones de pesos

| | SEN | | | | | MEC | | | | |
|--------------------|---------|------|------|------|---------|--------|------|------|-------|--------|
| | TF | DOL | IPC | UVR | Total | TF | DOL | IPC | UVR | Total |
| Promedio Diario | | | | | | | | | | |
| Semana Actual | 847.25 | 0.00 | 0.00 | 0.95 | 848.20 | 682.67 | 0.00 | 0.00 | 0.84 | 683.51 |
| Semana Anterior | 880.60 | 0.00 | 0.00 | 0.85 | 881.45 | 444.19 | 0.00 | 0.00 | 0.94 | 445.13 |
| Diferencia | -33.35 | 0.00 | 0.00 | 0.09 | -33.26 | 238.48 | 0.00 | 0.00 | -0.10 | 238.38 |
| Trimestre Anterior | 971.60 | 0.00 | 0.00 | 0.83 | 972.43 | 551.89 | 0.00 | 0.00 | 0.65 | 552.54 |
| Diferencia | -124.35 | 0.00 | 0.00 | 0.11 | -124.24 | 130.79 | 0.00 | 0.00 | 0.19 | 130.97 |

Fuente: BVC. Datos al 09 de julio del 2021

Gráfico 2*
Curvas UVR Spot
02 jul 2021 y 09 jul 2021

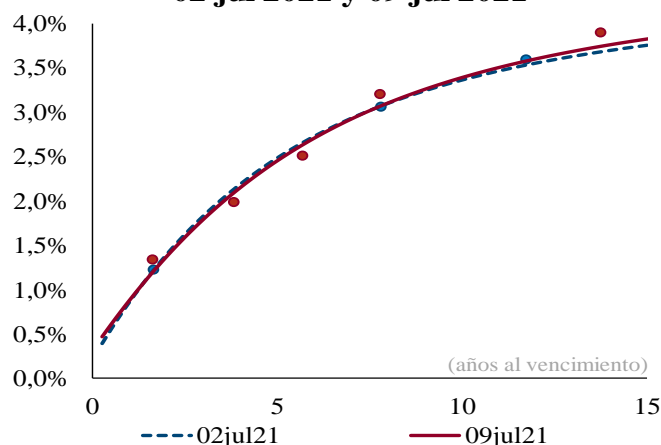

| Cambios en la curva por plazo | | | |
|-------------------------------|--------|--------|---------|
| 2 años | 3 años | 5 años | 10 años |
| -3 | -4 | -3 | 3 |

Cifras en puntos básicos

Fuente: SEN y MEC. Cálculos: Análisis de Mercados

* Las curvas se calcularon mediante la metodología de Nelson & Siegel

Cuadro 8

Expectativas de inflación

| Plazo | Inflación Anual /1 | DTF /1 | TES TF - TES UVR /2 | | | | |
|----------|--------------------|--------|---------------------|-----------------|------------|--------------------|------------|
| | | | Semana Actual | Semana Anterior | Diferencia | Trimestre Anterior | Diferencia |
| | | | 09-jul | 02-jul | pbs. | 30-jun | pbs. |
| 3 Meses | 2.00% | 1.98% | 1.43% | 1.61% | -18.38 | 1.66% | -23.42 |
| 6 Meses | 2.14% | 2.06% | 1.67% | 1.85% | -18.82 | 1.89% | -22.81 |
| 9 Meses | 2.43% | 2.17% | 1.89% | 2.08% | -19.21 | 2.11% | -22.31 |
| 12 Meses | 2.61% | 2.43% | 2.09% | 2.28% | -19.55 | 2.30% | -21.92 |

/1 Según encuesta trimestral de expectativas de Abril del 2021

/2 Diferencia en Curva Spot

/3 Fuente: Banco de la República

Cuadro 9

Bonos República de Colombia

| BONOS EN DOLARES | mar-23 | feb-24 | may-24 | ene-26 | abr-27 | mar-29 | ene-30 | abr-31 | sep-37 | ene-41 | feb-44 | sep-45 | may-49 | may-51 |
|-----------------------------|--------|--------|--------|--------|--------|--------|--------|--------|--------|--------|--------|--------|--------|--------|
| Spread Actual | 116 | 132 | 138 | 163 | 187 | 204 | 210 | 210 | 214 | 297 | 286 | 247 | 279 | 268 |
| Spread Semana Anterior | 106 | 118 | 126 | 159 | 178 | 197 | 203 | 204 | 208 | 290 | 280 | 242 | 276 | 264 |
| Diferencia Semana Anterior | 10 | 14 | 12 | 4 | 9 | 7 | 7 | 6 | 6 | 7 | 6 | 5 | 3 | 4 |
| Precio Actual | 101.87 | 105.53 | 117.64 | 108.99 | 105.75 | 108.55 | 97.40 | 97.29 | 97.32 | 130.35 | 117.27 | 96.48 | 112.31 | 105.48 |
| Precio Semana Anterior | 102.01 | 105.83 | 117.98 | 108.94 | 105.86 | 108.58 | 97.43 | 97.24 | 97.26 | 130.39 | 117.24 | 96.26 | 111.91 | 105.16 |
| Diferencia Semana Anterior | -14 | -30 | -34 | 5 | -11 | -3 | -3 | 5 | 6 | -4 | 3 | 22 | 40 | 32 |
| Rendimiento Actual | 1.5 | 1.8 | 1.8 | 2.4 | 2.8 | 3.2 | 3.4 | 3.5 | 3.6 | 4.7 | 4.8 | 4.4 | 4.7 | 4.6 |
| Rendimiento Semana Anterior | 1.4 | 1.7 | 1.7 | 2.4 | 2.8 | 3.2 | 3.4 | 3.5 | 3.6 | 4.7 | 4.8 | 4.4 | 4.8 | 4.6 |
| Diferencia Semana Anterior | 0.80 | 1.00 | 0.80 | -0.20 | 0.10 | 0.00 | 0.00 | -0.10 | -0.10 | 0.00 | 0.00 | -0.10 | -0.30 | -0.20 |

Las diferencias semanales y el Spread en p.b.

Fuente: Minhacienda.

ANEXO 7: MERCADO DE RENTA VARIABLE**Cuadro 1**

| Comportamiento de la Bolsa de Valores de Colombia | | | |
|--|------------------------------|------------------------|----------------------------|
| | Volumen Transado* | MSCI COLCAP | Variación (%)** |
| 06-jul | 67.164 | 1'272.050 | -1.34% |
| 07-jul | 60.993 | 1'286.430 | -0.23% |
| 08-jul | 86.642 | 1'284.040 | -0.41% |
| 09-jul | 80.424 | 1'293.020 | 0.28% |

* Millones de pesos

**Variacion respecto utlimo dato semana anterior

Fuente: BVC.

ANEXO 8: MERCADOS INTERNACIONALES

Gráfico 1
índice VIX (promedio móvil 5 días)

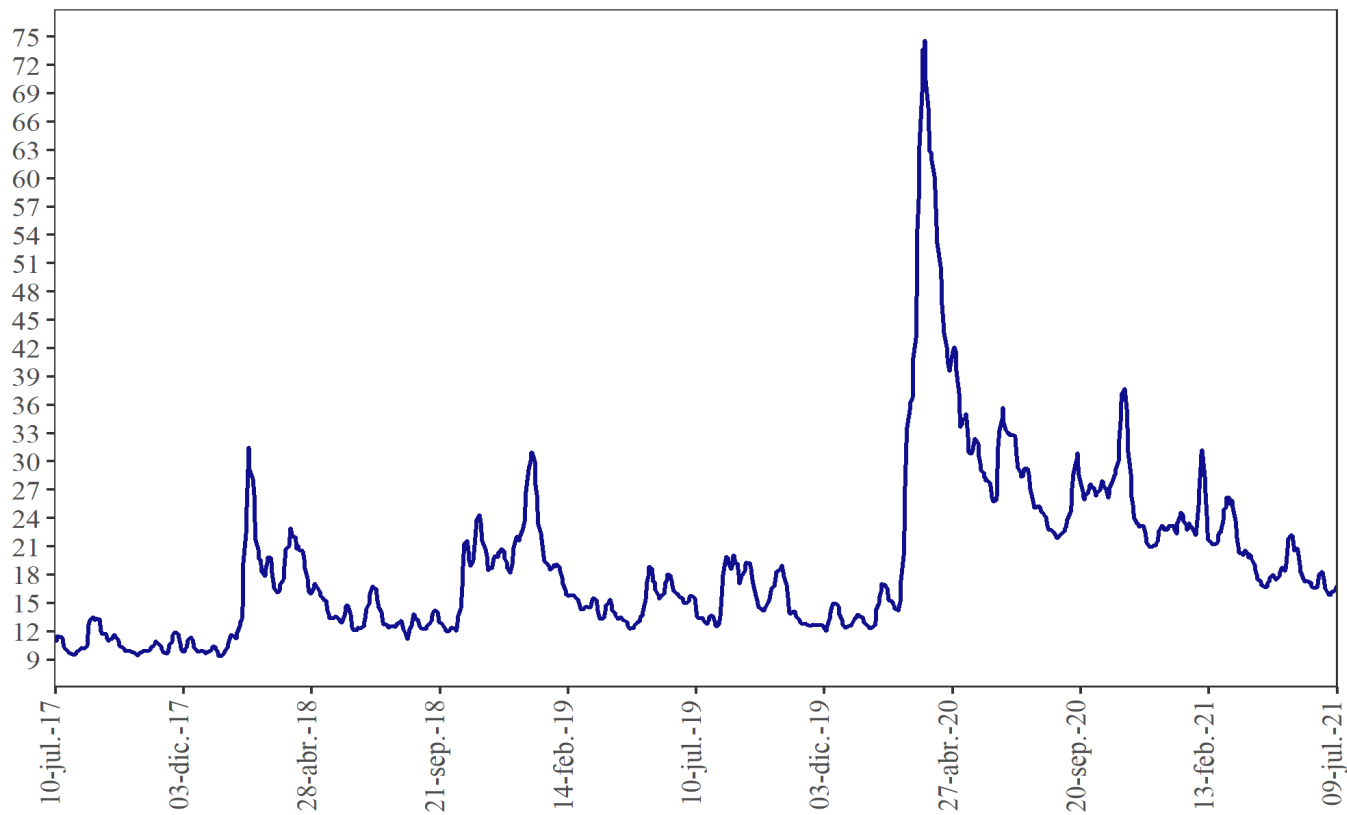

Fuente: Bloomberg

ANEXO 9: FLUJOS CAMBIARIOS

Gráfico 1. Flujo de Divisas de la Balanza Comercial
Flujos Mensuales (Millones de Dólares)

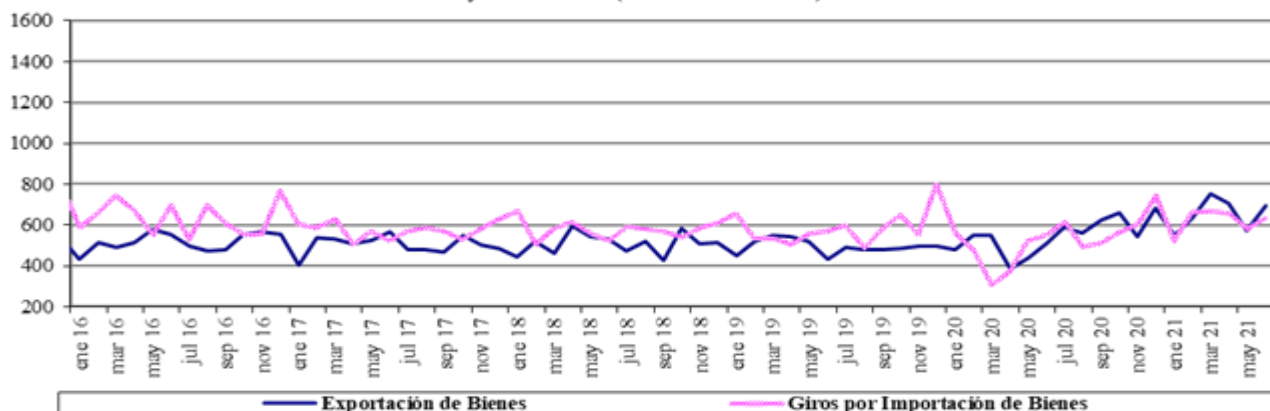

Fuente : Balanza Cambiaria - Banco de la República

Gráfico 2. Otros Giros financieros netos
Flujos Mensuales (Millones de Dólares)

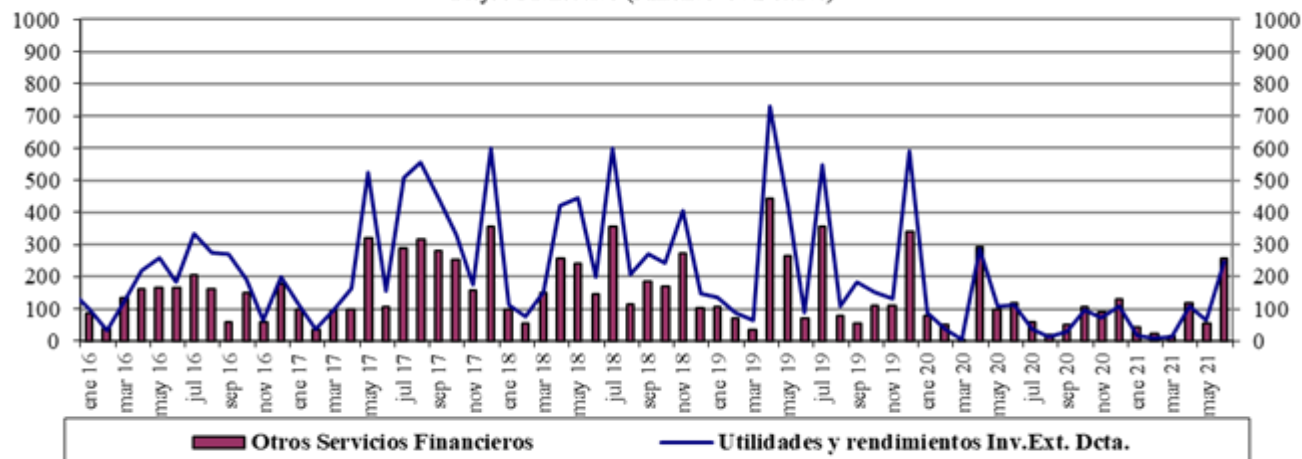

Fuente : Balanza Cambiaria - Banco de la República

Gráfico 3. Ingresos Netos por Transferencias, Donaciones y Remesas de Trabajadores
Flujos Mensuales (Millones de Dólares)

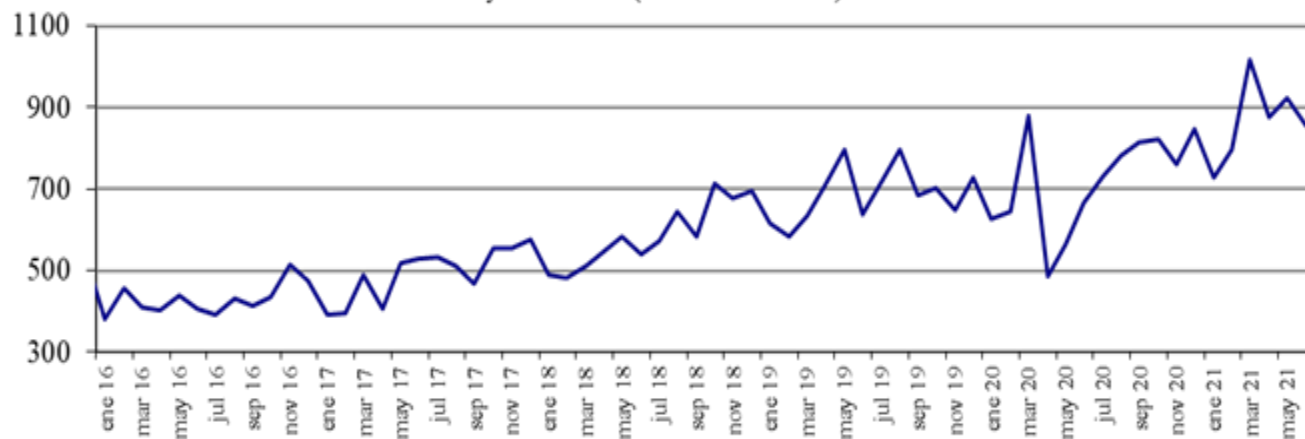

Fuente : Balanza Cambiaria - Banco de la República

Gráfico 4. Endeudamiento Neto del Sector Privado
Flujos Mensuales (Millones de Dólares)

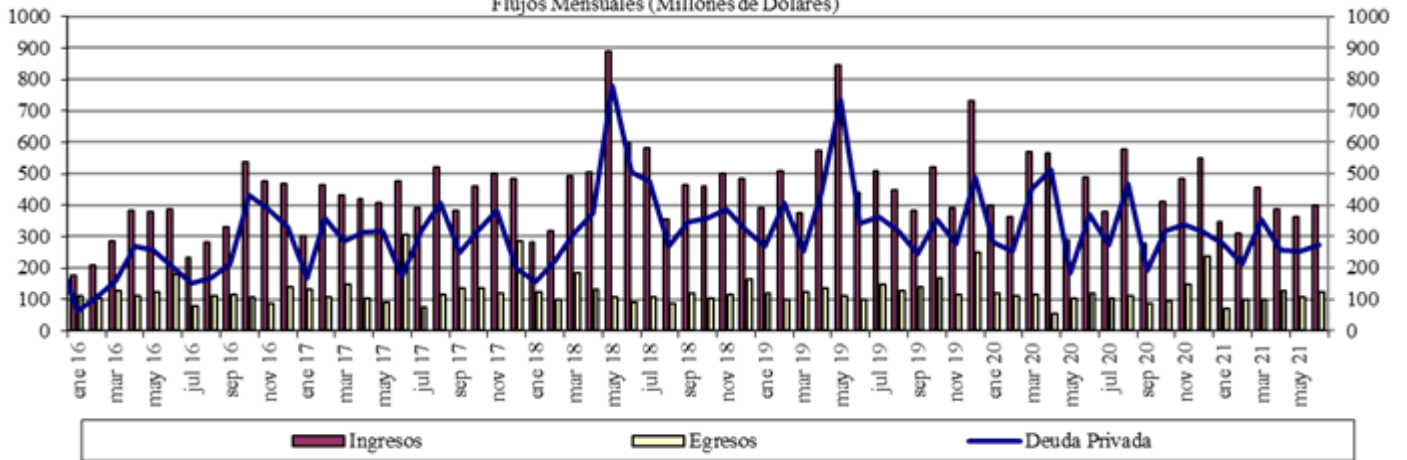

Fuente : Balanza Cambiaria - Banco de la República

Gráfico 5. Giro de Divisas por Pago de Deuda Privada
Flujos Mensuales (Millones de Dólares)

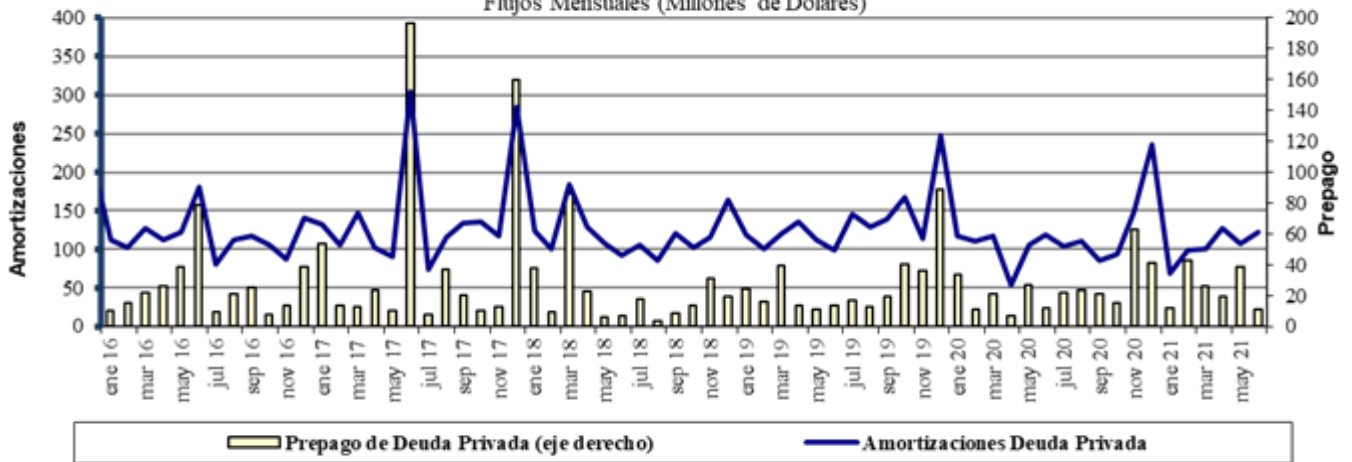

Fuente : Balanza Cambiaria - Banco de la República

ANEXO 10: FUENTES DE LA BASE MONETARIA E INTERVENCIÓN EN EL MERCADO CAMBIARIO

Cuadro 1
Fuentes de la Base Monetaria

Miles de millones de pesos

Variación Anual ^{1/}

| Concepto | jul-20 | ago-20 | sep-20 | oct-20 | nov-20 | dic-20 | ene-21 | feb-21 | mar-21 | abr-21 | may-21 | jun-21 |
|--|----------------|----------------|----------------|----------------|----------------|----------------|----------------|----------------|----------------|----------------|----------------|----------------|
| I. Gobierno | 11,823 | 9,054 | 3,443 | 4,575 | 2,521 | 4,713 | 3,309 | 5,482 | 9,080 | 9,066 | 16,930 | 17,726 |
| Traslado utilidades en pesos | 6,998 | 6,998 | 6,998 | 6,998 | 6,998 | 6,998 | 6,998 | 6,998 | 3,122 | 3,122 | 3,122 | 3,122 |
| Depósitos en el Banco de la República | 4,825 | 2,056 | -3,555 | -2,422 | -4,477 | -2,285 | -3,689 | -1,516 | 5,957 | 5,944 | 13,808 | 14,604 |
| Depósitos remunerados de control monetario | 0 | 0 | 0 | 0 | 0 | 0 | 0 | 0 | 0 | 0 | 0 | 0 |
| II. TES Regulación | 5,346 | 5,282 | 5,157 | 3,621 | 3,574 | 3,574 | 2,327 | 1,569 | -3,601 | -7,151 | -7,067 | -7,042 |
| Compras definitivas | 6,336 | 6,336 | 6,336 | 4,836 | 4,836 | 4,836 | 3,589 | 2,836 | 837 | 0 | 0 | 0 |
| Ventas definitivas | 0 | 0 | 0 | 0 | 0 | 0 | 0 | 0 | -3,193 | -5,921 | -5,921 | -5,921 |
| Vencimiento ^{2/} | -991 | -1,055 | -1,180 | -1,216 | -1,262 | -1,262 | -1,262 | -1,268 | -1,246 | -1,230 | -1,146 | -1,121 |
| III. OPERACIONES DE LIQUIDEZ BR | -15,079 | -9,259 | -2,107 | -4,879 | -1,001 | -6,730 | -4,206 | -3,854 | -5,051 | -3,548 | 4,849 | 1,552 |
| Expansión ^{3/} | -12,008 | -5,956 | -74 | -2,719 | -32 | -3,921 | -960 | -2,448 | -8,121 | -4,011 | 3,972 | -12 |
| Contracción ^{4/} | -3,071 | -3,303 | -2,033 | -2,161 | -969 | -2,809 | -3,246 | -1,407 | 3,070 | 463 | 877 | 1,565 |
| IV. Divisas ^{5/} | 7,874 | 7,874 | 7,874 | 7,874 | 7,874 | 13,212 | 13,212 | 13,212 | 14,870 | 14,870 | 5,338 | 5,338 |
| Opciones put para control de volatilidad | 0 | 0 | 0 | 0 | 0 | 0 | 0 | 0 | 0 | 0 | 0 | 0 |
| Opciones call para desacumulación de reservas | 0 | 0 | 0 | 0 | 0 | 0 | 0 | 0 | 0 | 0 | 0 | 0 |
| Opciones put para acumulación de reservas | 0 | 0 | 0 | 0 | 0 | 0 | 0 | 0 | 0 | 0 | 0 | 0 |
| Subasta de compra directa | 0 | 0 | 0 | 0 | 0 | 0 | 0 | 0 | 0 | 0 | 0 | 0 |
| Subasta de venta directa | 0 | 0 | 0 | 0 | 0 | 0 | 0 | 0 | 0 | 0 | 0 | 0 |
| Intervención discrecional | 0 | 0 | 0 | 0 | 0 | 0 | 0 | 0 | 0 | 0 | 0 | 0 |
| Venta de divisas al Gobierno | 0 | 0 | 0 | 0 | 0 | 0 | 0 | 0 | 0 | 0 | 0 | 0 |
| Compra de divisas al Gobierno | 7,865 | 7,865 | 7,865 | 7,865 | 7,865 | 13,203 | 13,203 | 13,203 | 13,203 | 13,203 | 5,338 | 5,338 |
| FX swaps | 8 | 8 | 8 | 8 | 8 | 8 | 8 | 8 | 1,666 | 1,666 | 0 | 0 |
| V. Títulos de deuda privada ^{6/} | 6,963 | 6,753 | 6,174 | 5,631 | 5,032 | 4,707 | 4,100 | 3,801 | -1,857 | -5,632 | -5,428 | -5,174 |
| Compras Definitivas | 8,669 | 8,669 | 8,669 | 8,669 | 8,669 | 8,669 | 8,669 | 8,669 | 3,409 | 0 | 0 | 0 |
| Ventas Definitivas | 0 | 0 | 0 | 0 | 0 | 0 | 0 | 0 | 0 | 0 | 0 | 0 |
| Vencimiento ^{2/} | -1,706 | -1,916 | -2,495 | -3,037 | -3,636 | -3,962 | -4,569 | -4,868 | -5,266 | -5,632 | -5,428 | -5,174 |
| VI. Otros ^{7/} | 829 | 1,010 | 890 | 799 | 695 | 744 | 621 | 692 | 979 | 748 | 814 | 1,253 |
| Variación total de la Base | 17,755 | 20,713 | 21,431 | 17,621 | 18,696 | 20,220 | 19,362 | 20,901 | 14,419 | 8,352 | 15,436 | 13,653 |
| Saldo Base Monetaria | 112,064 | 114,087 | 115,111 | 115,279 | 119,522 | 132,674 | 122,385 | 122,507 | 121,034 | 124,339 | 124,940 | 128,593 |

1/ Estas cifras corresponden al cierre del mes calendario

2/ Incluye cupon y principal.

3/ Incluye repos a un día, *overnight* y a mediano plazo.

4/ Incluye contracción a un día y a plazo.

5/ No se incluyen las operaciones con organismos internacionales.

6/ Este valor corresponde a la expansión o contracción monetaria generada por las compras o ventas de títulos de deuda privada, por tanto, no coincide con el valor nominal de los mismos.

7/ Dentro del rubro "otros" se incluye el efecto monetario del PyG del Banco. Además, se incluye la contracción y/o expansión monetaria generada por la liquidación de las operaciones en el mercado cambiario pactadas a través de contratos NDF por el BR.

Fuente: Banco de la República

Operaciones de Compra - Venta de Divisas del Banco de la República en el mercado de contado
(Millones de Dólares)

| Concepto | 2021 | | | | | | |
|---|------------|------------|------------|------------|------------|------------|------------------------|
| | Ene | Feb | Mar | Abr | May | Jun | Acumulado Ene - Jun |
| Compras | 0.0 | 0.0 | 0.0 | 0.0 | 0.0 | 0.0 | 0.0 |
| Opciones Put | 0.0 | 0.0 | 0.0 | 0.0 | 0.0 | 0.0 | 0.0 |
| Para Acumulación de Reservas Internacionales | 0.0 | 0.0 | 0.0 | 0.0 | 0.0 | 0.0 | 0.0 |
| Para el Control de la Volatilidad | 0.0 | 0.0 | 0.0 | 0.0 | 0.0 | 0.0 | 0.0 |
| Subastas de Compra Directa | 0.0 | 0.0 | 0.0 | 0.0 | 0.0 | 0.0 | 0.0 |
| Intervención Discrecional | 0.0 | 0.0 | 0.0 | 0.0 | 0.0 | 0.0 | 0.0 |
| Vencimiento de Fx Swaps | 0.0 | 0.0 | 0.0 | 0.0 | 0.0 | 0.0 | 0.0 |
| Gobierno Nacional | 0.0 | 0.0 | 0.0 | 0.0 | 0.0 | 0.0 | 0.0 |
| Ventas | 0.0 | 0.0 | 0.0 | 0.0 | 0.0 | 0.0 | 0.0 |
| Opciones Call | 0.0 | 0.0 | 0.0 | 0.0 | 0.0 | 0.0 | 0.0 |
| Para Desacumulación de Reservas Internacionales | 0.0 | 0.0 | 0.0 | 0.0 | 0.0 | 0.0 | 0.0 |
| Para el Control de la Volatilidad | 0.0 | 0.0 | 0.0 | 0.0 | 0.0 | 0.0 | 0.0 |
| FX Swaps | 0.0 | 0.0 | 0.0 | 0.0 | 0.0 | 0.0 | 0.0 |
| Gobierno Nacional | 0.0 | 0.0 | 0.0 | 0.0 | 0.0 | 0.0 | 0.0 |
| Compras Netas en el mercado de contado | 0.0 | 0.0 | 0.0 | 0.0 | 0.0 | 0.0 | 0.0 |

Fuente: Banco de la República

Operaciones de Compra - Venta de Divisas del Banco de la República a través de contratos forward con cumplimiento financiero

(Millones de Dólares)

| Concepto | 2021 | | | | | | |
|---|-------------|-------------|------------|------------|------------|------------|----------------------|
| | Ene | Feb | Mar | Abr | May | Jun | Acumulado Ene-Jun |
| Ventas a través de contratos forward con cumplimiento financiero | 90.9 | 90.9 | 0.0 | 0.0 | 0.0 | 0.0 | 181.8 |

Fuente: Banco de la República

ANEXO 11: COMPOSICIÓN DE LAS RESERVAS INTERNACIONALES

Cuadro 1. COMPOSICIÓN DE LAS RESERVAS INTERNACIONALES *
2020-2021

| Descripción | (Millones de US\$) | | | | | | | |
|---|--------------------|--------------------------------|---------------|--------------------------------|---------------|--------------------------------|-----------------|-------------|
| | 31-dic-20 | | 30-jun-21 | | 9-jul-21 | | Variación | |
| | Valor | Part. % en las Reservas Brutas | Valor | Part. % en las Reservas Brutas | Valor | Part. % en las Reservas Brutas | Mensual corrido | Año corrido |
| 1. RESERVAS BRUTAS | 59,039 | 100.00% | 58,925 | 100.00% | 58,912 | 100.00% | -13 | -127 |
| Efectivo en caja | 2 | 0.00% | 2 | 0.00% | 2 | 0.00% | 0 | 0 |
| Depósitos a la orden | 142 | 0.24% | 145 | 0.25% | 283 | 0.48% | 138 | 141 |
| Inversiones | 55,672 | 94.30% | 55,424 | 94.06% | 56,206 | 95.41% | 782 | 534 |
| -Portafolio directo | 40,597 | 68.76% | 39,913 | 67.73% | 40,692 | 69.07% | 779 | 95 |
| -Portafolio en administración | 15,075 | 25.53% | 15,511 | 26.32% | 15,514 | 26.33% | 3 | 439 |
| Valores por cobrar venta de inversiones | 807 | 1.37% | 937 | 1.59% | 0.36242 | 0.00% | -937 | -807 |
| Oro | 252 | 0.43% | 266 | 0.45% | 272 | 0.46% | 6 | 20 |
| -En caja | 0 | 0.00% | 0 | 0.00% | 0 | 0.00% | | |
| -En custodia | 252 | 0.43% | 266 | 0.45% | 272 | 0.46% | 6 | 20 |
| Fondo Monetario Internacional | 1,605 | 2.72% | 1,563 | 2.65% | 1,561 | 2.65% | -2 | -44 |
| -DEGs | 892 | 1.51% | 857 | 1.45% | 856 | 1.45% | -1 | -37 |
| -Posición de reserva | 713 | 1.21% | 706 | 1.20% | 705 | 1.20% | -1 | -8 |
| Fondo Latinoamericano de Reservas | 559 | 0.95% | 589 | 1.00% | 589 | 1.00% | 0 | 30 |
| -Aportes | 539 | 0.91% | 569 | 0.97% | 569 | 0.97% | 0 | 30 |
| -Pesos Andinos | 20 | 0.03% | 20 | 0.03% | 20 | 0.03% | 0 | 0 |
| Convenios Internacionales | 0 | 0.00% | 0 | 0.00% | 0 | 0.00% | 0 | 0 |
| 2. PASIVOS DE CORTO PLAZO (a) | 9 | 0.01% | 8 | 0.01% | 8 | 0.01% | 0 | 0 |
| Convenios internacionales | 0 | 0.00% | 0 | 0.00% | 0 | 0.00% | 0 | 0 |
| Bancos del Exterior | 0 | 0.00% | 0 | 0.00% | 0 | 0.00% | 0 | 0 |
| Fondo Latinoamericano de Reservas FLAR | 0 | 0.00% | 0 | 0.00% | 0 | 0.00% | 0 | 0 |
| Valores por pagar compra inversiones | 0 | 0.00% | 0 | 0.00% | 0 | 0.00% | 0 | 0 |
| Dptos. Por Invs. Ext. De Portafolio Dcto. 4814 de 2007. | 0 | 0.00% | 0 | 0.00% | 0 | 0.00% | 0 | 0 |
| Intereses causados de los pasivos | 9 | 0.01% | 8 | 0.01% | 8 | 0.01% | 0 | 0 |
| 3. RESERVAS NETAS (1 menos 2) | 59,031 | 99.99% | 58,917 | 99.99% | 58,904 | 99.99% | -13 | -126 |

* Reservas Internacionales a precios de mercado. Incluye causaciones y valuaciones.

** A partir del 4 de junio de 2019 los recursos en dólares del Gobierno en el Banco de la República se registran en cuentas diferentes a las de las reservas internacionales, y a partir del 17 de diciembre de 2019, la totalidad de los recursos en moneda extranjera del Gobierno en el Banco de la República se contabilizan por fuera del balance del Banco, por tanto no hacen parte de las reservas internacionales.

En 2020 el Banco de la República aumentó las reservas internacionales mediante la compra de USD 3.500 m al Gobierno Nacional (USD 2000 m el 4 de mayo y USD 1.500 m el 2 de diciembre).

Cifras provisionales.

Fuente: Banco de la República