

Semana 24

INFORME DE MERCADOS FINANCIEROS

17 de junio de 2021

Este es un documento de trabajo informativo. Su contenido no compromete al Banco de la República ni a su Junta Directiva.

Únicamente incluye las operaciones de los establecimientos de crédito en Colombia para agregados monetarios y crediticios. Por tanto no se tienen en cuenta las operaciones de sus sucursales en el exterior

1. Comportamiento de las tasas de interés

a. Tasas de interés de los mercados monetarios, de crédito y de deuda pública

Tasas (e.a) 1/	Fecha 11-jun-21	Monto semanal MM de pesos	Monto promedio de captaciones semanales		1 semana	1mes	Variación (pb)			
			año 2020	Corrido 2021			13 semanas	año corrido	año completo	
Intervención BR	1,75	n.a	n.a	n.a	0	0	0	0	-100	
IBR Overnight	1,75	n.a	n.a	n.a	-1	0	10	1	-98	
IBR 1 mes (Tasa fija de OIS)	1,75	n.a	n.a	n.a	0	0	0	0	-86	
IBR 3 meses (Tasa fija de OIS)	1,88	n.a	n.a	n.a	2	6	15	15	-55	
IBR 6 meses (Tasa fija de OIS)	2,07	n.a	n.a	n.a	2	5	34	36	-34	
Pasivas										
TIB	1,76	2.544	2.893	2.769	0	1	4	0	-99	
DTF 2/	1,93	1.111	1.006	878	5	18	20	3	-189	
Captación < 90 días 3/	1,47	334	202	306	5	2	5	2	-198	
Captación a 90 días 3/	1,95	1.339	1.041	927	5	17	18	3	-186	
Captación 91-179 días 3/	2,17	388	476	499	9	16	18	-13	-186	
Captación a 180 días 3/	2,17	405	518	506	-5	-1	1	-21	-204	
Captación a 181-360 días 3/	2,84	539	796	757	-11	10	29	-14	-149	
Captación > 360 días 3/	3,99	1.016	677	459	-36	-45	110	71	-44	
Total captación de CDT	2,59	4.021	3.710	3.453	1	-9	47	33	-147	
Ahorro 11/	0,97	n.a	n.a	n.a	1	-1	-7	-5	-84	
Monto promedio de desembolsos semanales										
	4-jun-21	Monto semanal	año 2020	Corrido 2021	1 semana	1mes	13 semanas	año corrido	año completo	
Activas										
Comercial 4/	6,09	2.775	2.861	2.944	42	77	-6	7	-214	
Tesorería	7,18	107	68	150	126	-96	-294	100	-290	
Preferencial	5,07	1.470	1.489	1.567	39	73	36	-9	-222	
Ordinario 5/	7,25	1.197	1.304	1.228	34	15	-23	-21	-163	
Consumo 6/	13,79	1.926	1.300	1.759	34	9	-6	-17	-138	
Consumo sin libranza	15,93	1.013	661	886	35	67	28	24	-124	
Consumo a través de libranza	11,41	913	639	873	-19	-19	-46	-97	-223	
Tarjeta de crédito (Personas) 7/	23,88	628	509	532	4	-2	-23	-1	-71	
Vivienda 8/	8,85	483	221	354	-1	-10	-31	-54	-163	
Microcrédito	37,38	108	101	119	-27	-131	-117	45	454	
Activa Ponderada 9/	9,28	-	-	-	87	133	11	115	-54	
Comercial BR 10/	6,06	-	-	-	40	80	14	4	-215	
Pasivas										
Pasiva Ponderada	1,65	n.a	n.a	n.a	-9	11	7	31	-162	
Deuda Pública 12/										
	11-jun-21	Monto semanal	año 2020	Corrido 2021	1 semana	1mes	13 semanas	año corrido	año completo	
2 años (TES May 2022)	2,61	974	1.952	1.470	-14	19	66	46	-99	
4 años (TES Jul 2024)	4,48	2.148	2.056	2.075	8	-35	79	105	5	
5 años (TES Nov 2025)	5,46	1.462	1.069	1.375	22	-13	84	144	32	
8 años (TES Abr 2028)	6,57	754	1.049	738	18	-39	79	175	58	
10 años (TES Sep 2030)	7,01	342	339	580	12	-40	63	165	49	
12 años (TES Jun 2032)	7,19	311	648	564	-1	-52	50	147	51	

Fuente: Banco de la República y Bloomberg. Cálculos con información de los formatos 088 y 441 de la Superintendencia Financiera de Colombia.

1/ La tasa de intervención corresponde a la tasa diaria mientras que las demás corresponden al promedio semanal.

2/ El cálculo de la DTF se hace sobre las captaciones a 90 días de los Bancos, Corporaciones Financieras y Compañías de Financiamiento Comercial. La DTF que se presenta corresponde a la calculada en la respectiva fecha con información del viernes anterior hasta el jueves de misma semana y tiene vigencia para la siguiente semana.

3/ Las tasas de captación corresponden a la información de CDT por plazos. Incluye la información para el total de sistema financiero.

4/ Promedio ponderado por monto de las tasas de crédito ordinarios, preferenciales y de tesorería.

5/ No incluye créditos ordinarios entre 1 y 30 días.

6/ No incluye tarjetas de crédito.

7/ Calculada sin tener en cuenta consumos a 1 mes ni avances en efectivo.

8/ Corresponde al promedio ponderado de los créditos desembolsados para adquisición de vivienda en pesos y en UVR. Antes de realizar el promedio ponderado a la tasa de los créditos en UVR se le suma la variación anual promedio de la UVR de la respectiva semana. No incluye vivienda VIS

9/ Calculado como el promedio ponderado por monto de las tasas de crédito de consumo, preferencial, ordinario y tesorería. Debido a la alta rotación del crédito de tesorería, su ponderación se estableció como la quinta parte de su desembolso semanal.

10/ Promedio ponderado por monto de las tasas de crédito ordinarios, preferenciales y un quinto del desembolso de tesorería.

11/ Incluye el rendimiento de los depósitos de ahorro ordinarios activos y las cuentas AFC.

12/ TES tasa fija en pesos. Las tasas corresponden al promedio ponderado por monto de las negociaciones en SEN y MEC.

b. Tasas de intervención del BR, Interbancaria, DTF (Semana Cálculo) e IBR

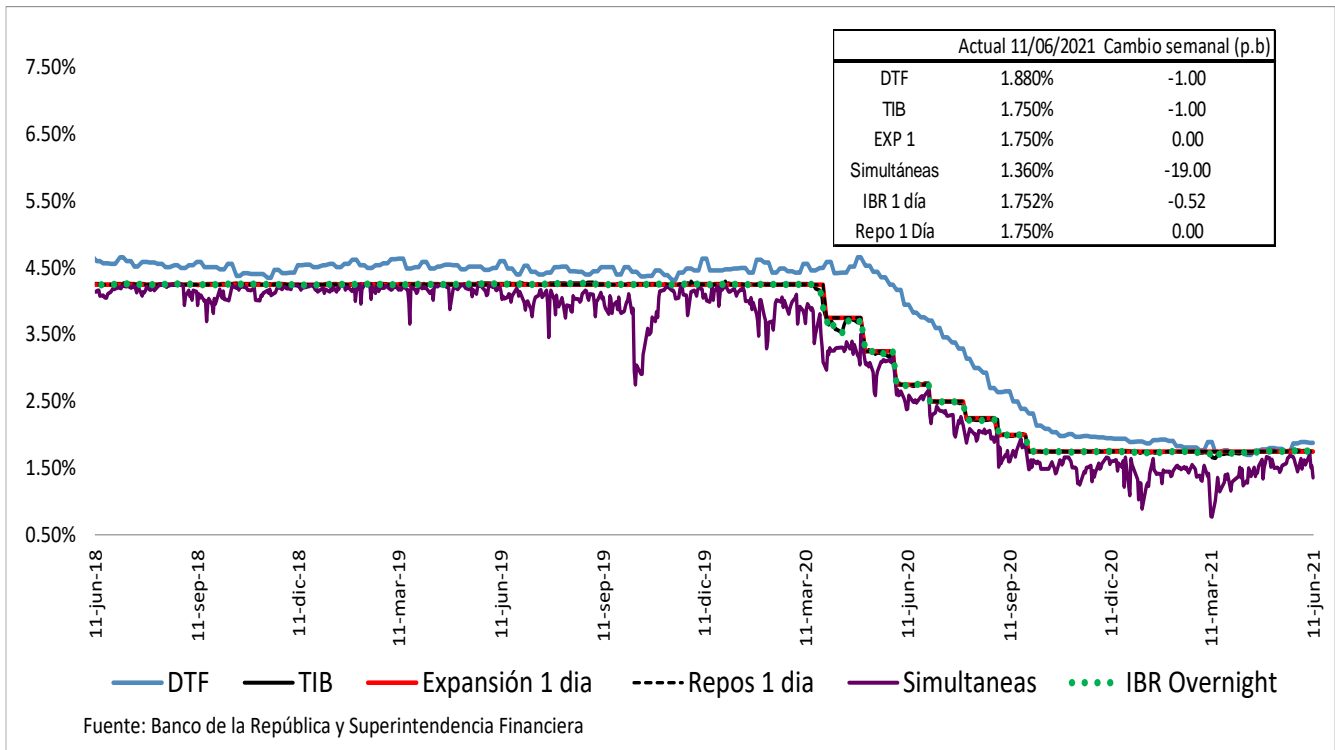

Spread IBR, TIB y CDT a través de tesorería frente a la tasa de referencia
Promedio 5 días

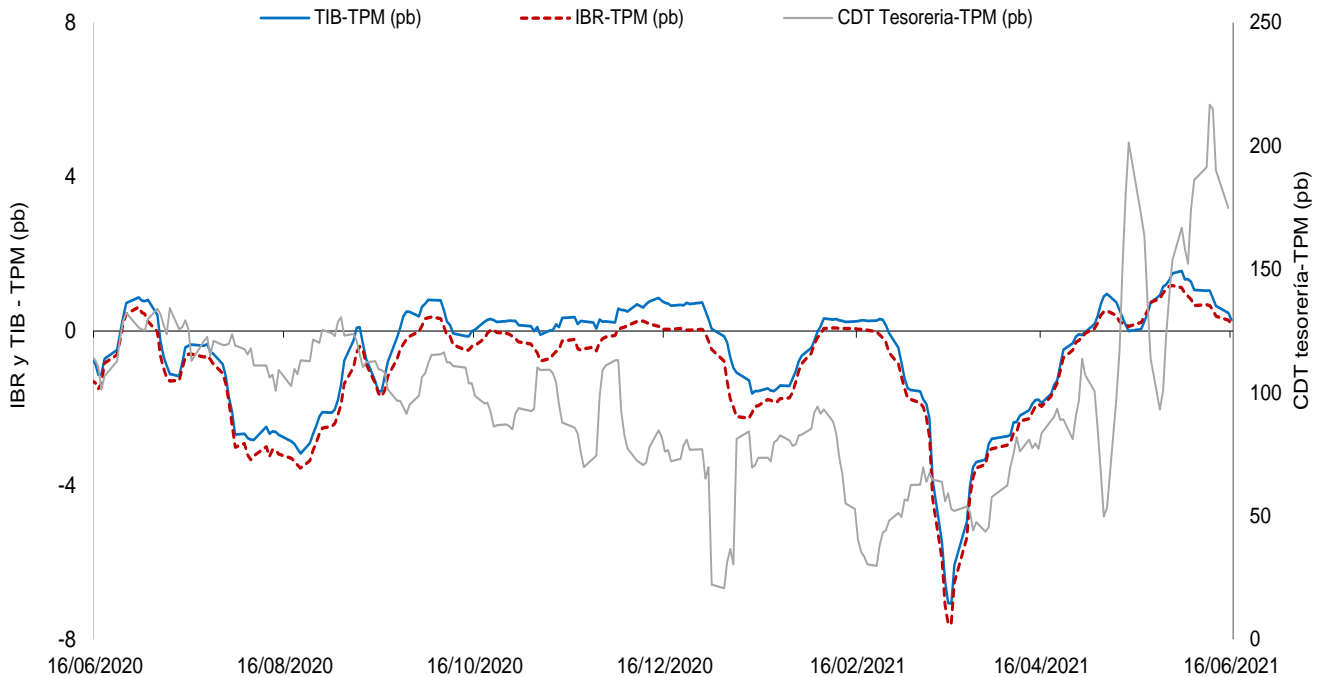

El IBR y la TIB corresponden al plazo de 1 día. La tasa de CDT a través de tesorería no se discrimina por plazo.
FUENTE: Banco de la República, cálculos con información de la Superintendencia Financiera de Colombia

c. Tasas de interés activas por tipo de préstamo
Nominales

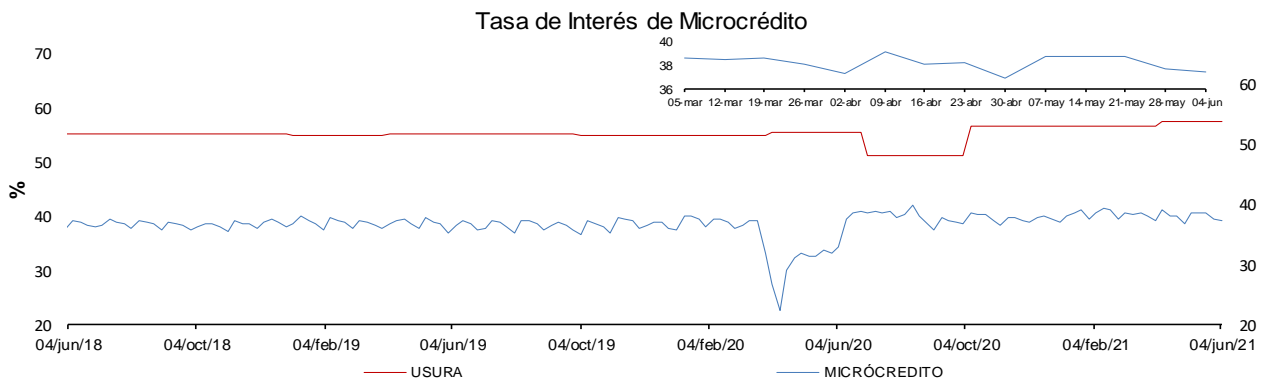
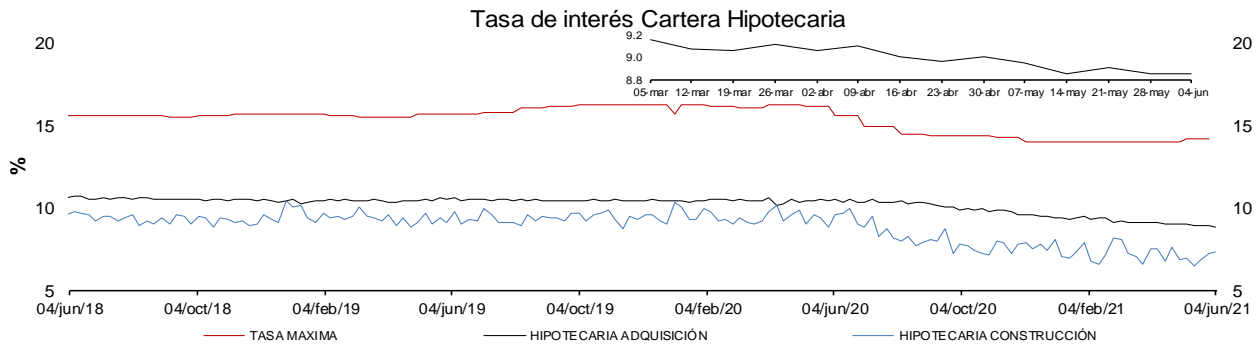
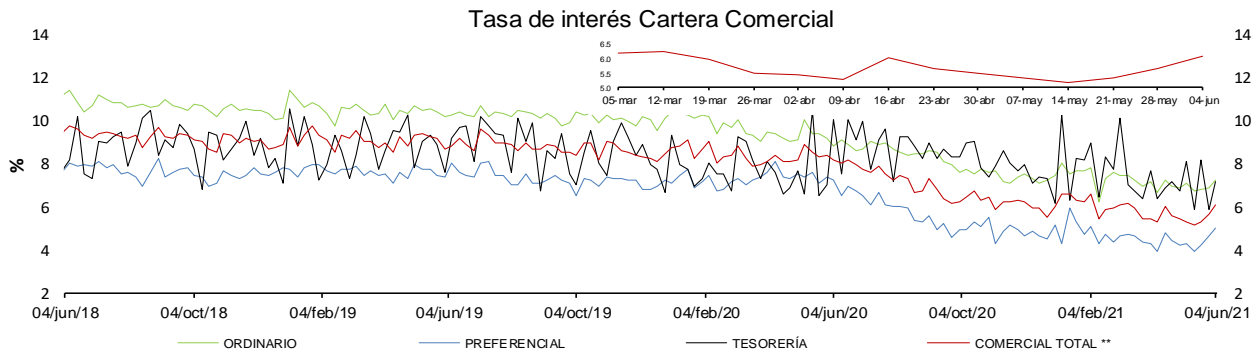
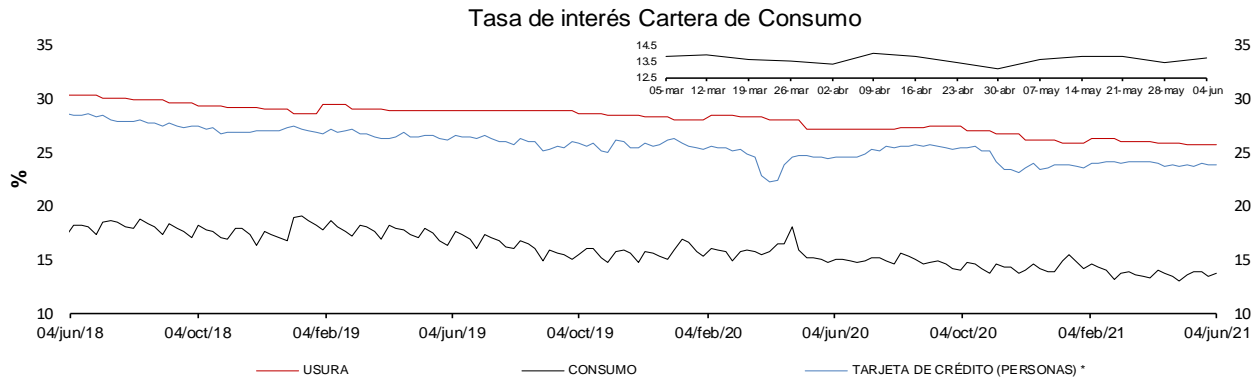

* La tasa de interés de tarjetas de crédito no incluye avances ni compras a 1 mes.

** Promedio ponderado por monto de las tasa de los créditos ordinarios, de tesorería y preferenciales.

FUENTES: Superintendencia financiera de Colombia y cálculos Banco de la República.

e. **Tasas de interés de intervención del BR, tasa de interés ponderada de captación del sistema financiero, DTF y tasa de colocación total del sistema financiero**

Promedio móvil de orden 4

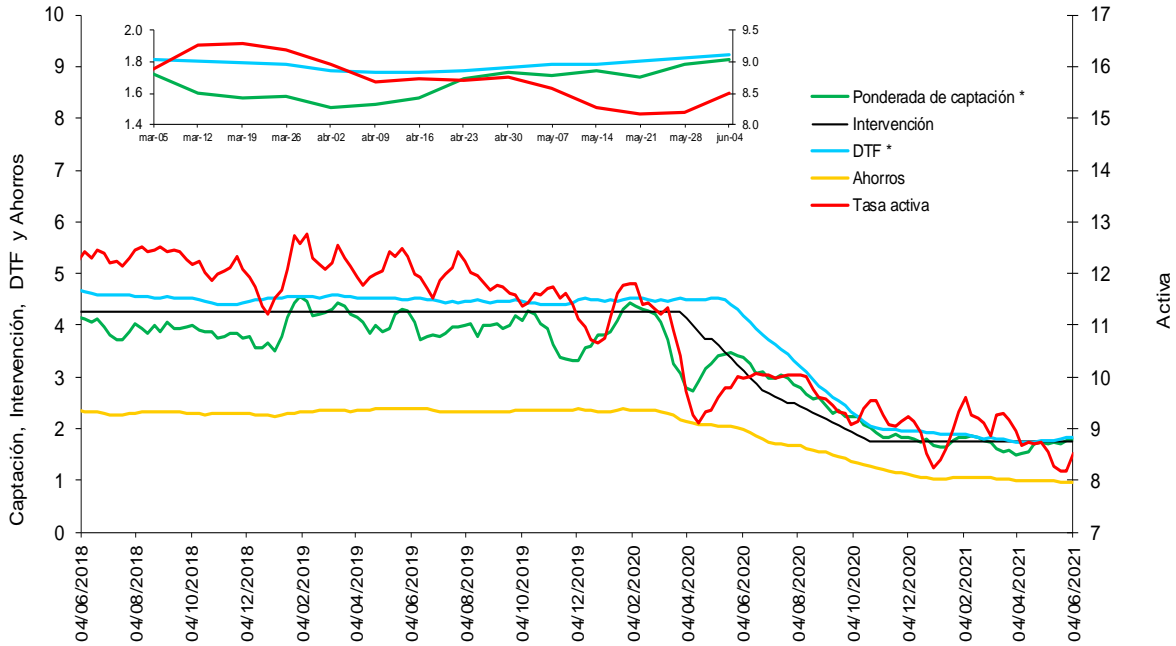

* La DTF está adelantada una semana, es decir no corresponde a la tasa vigente para la semana en cuestión sino a la tasa vigente para la semana siguiente, para que sea comparable con la tasa ponderada de captación de este gráfico.

Fuentes: Banco de la República. Cálculos con información de la Superintendencia Financiera de Colombia.

f. **Tasas de interés de deuda pública**

Tasas Cero Cupón de TES en Pesos y Tasa de Referencia del BR

— 1 año — 5 años — 10 años — BR

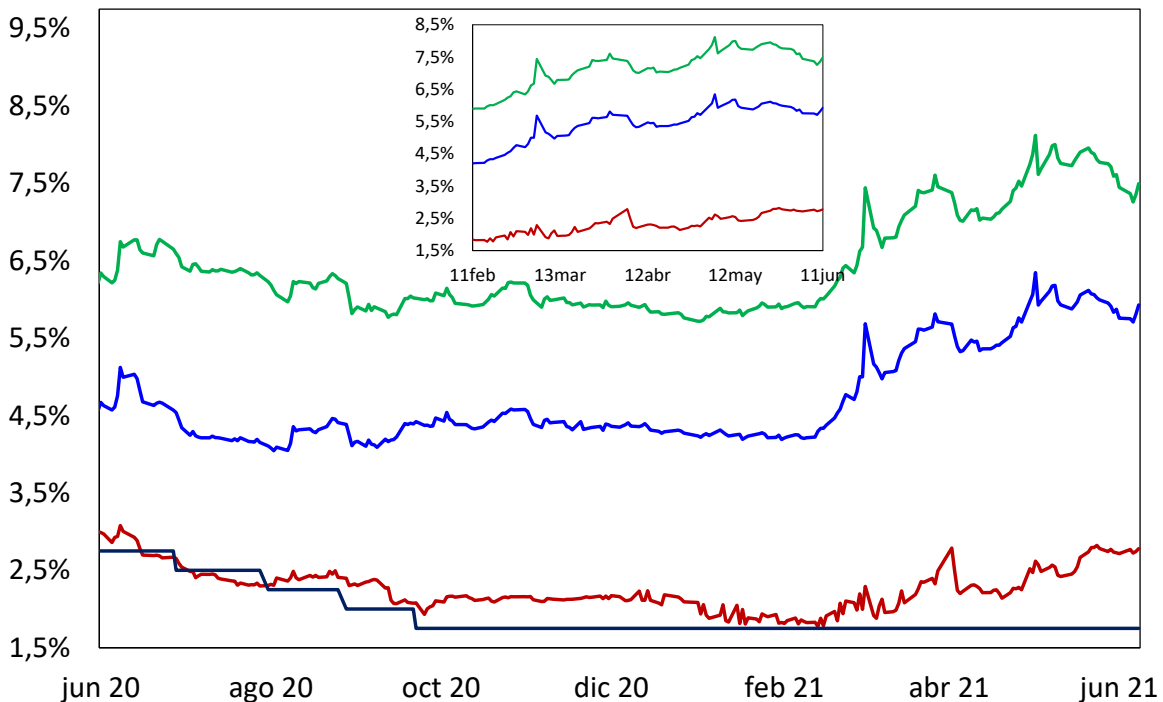

Fuente: SEN y MEC. Cálculos: DOAM

2. Liquidez primaria y mercado monetario

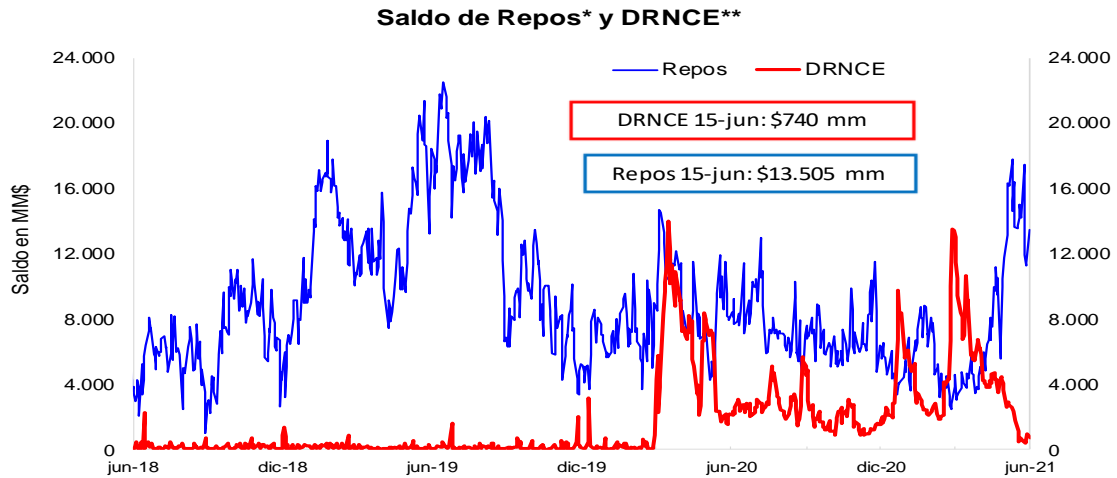

* Los repos incluyen las operaciones de la ventanilla de expansión.

** Depósitos Remunerados No Constitutivos de Encaje. Incluye las operaciones de contracción por ventanilla a 1 día.

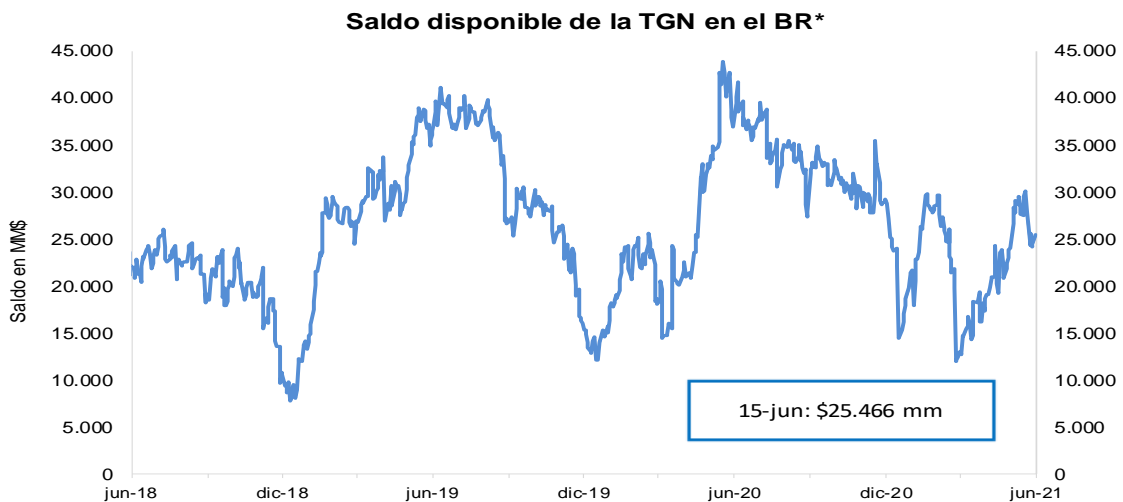

*No incluye el saldo de los TES de Control Monetario.

*Incluye los depósitos remunerados y los no remunerados de la TGN en el BR .

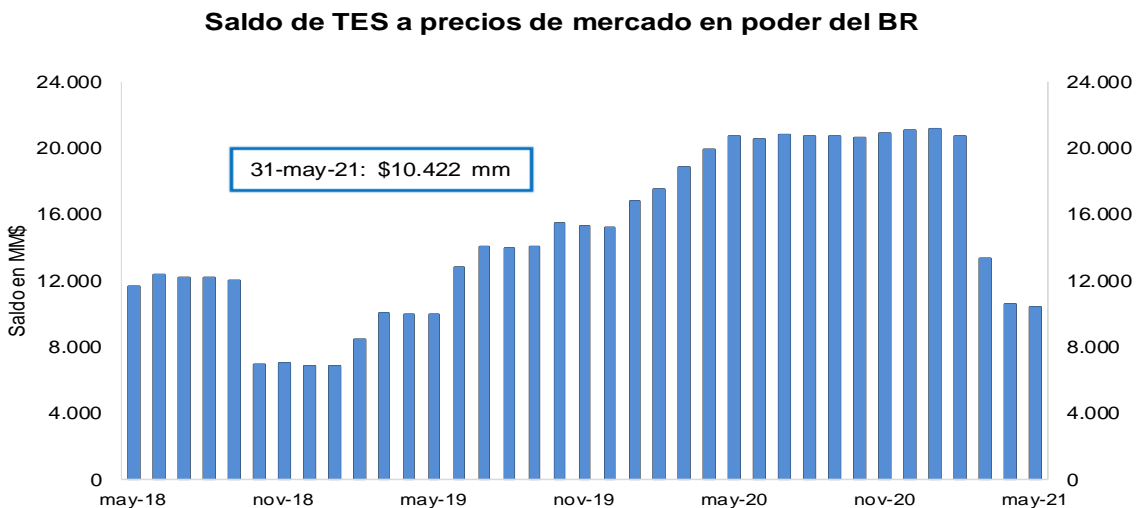

FUENTE: Banco de la República.

3. Pasivos del sistema financiero consolidado y mercado de depósito

a. M1, M3 Y PSE

OFERTA MONETARIA AMPLIADA ^{1/}
Miles de millones de pesos y porcentajes

Concepto	Saldo a junio 04 2021	VARIACIONES									
		SEMANTAL		ULTIMAS 4 SEM		ULTIMAS 13 SEM		CORRIDO AÑO		ANUAL	
		ABS	%	ABS	%	ABS	%	ABS	%	ABS	%
OFERTA MONETARIA AMPLIADA- M3* (1+2)	626,765	619	0.1	-1,336	-0.2	12,321	2.0	7,355	1.2	35,908	6.1
1. Efectivo	95,211	1,971	2.1	2,047	2.2	3,326	3.6	337	0.4	14,485	17.9
2. Depósitos en poder del público*	531,554	-1,352	-0.3	-3,383	-0.6	8,995	1.7	7,018	1.3	21,423	4.2
Cuenta Corriente	68,832	-3,649	-5.0	-3,561	-4.9	836	1.2	2,636	4.0	8,356	13.8
Ahorros	258,980	2,935	1.1	1,473	0.6	11,674	4.7	10,700	4.3	26,752	11.5
CDT + Bonos*	187,233	155	0.1	-787	-0.4	-4,433	-2.3	-5,581	-2.9	-16,122	-7.9
CDT menor a 18 meses*	81,586	-8	0.0	-581	-0.7	883	1.1	649	0.8	-2,710	-3.2
CDT mayor a 18 meses*	72,165	132	0.2	38	0.1	-4,974	-6.4	-7,819	-9.8	-15,386	-17.6
Bonos*	33,483	30	0.1	-244	-0.7	-341	-1.0	1,589	5.0	1,974	6.3
Depósitos Fiduciarios (impuestos y otros conceptos)	9,446	-1,055	-10.0	-648	-6.4	393	4.3	1,352	16.7	1,025	12.2
Depósitos a la Vista	7,062	263	3.9	140	2.0	526	8.0	-2,089	-22.8	1,411	25.0
Repos con el Sector Real	0	-	-	-	-	-	-	-	-	-	-
3. CDT+ Bonos en poder del Banco de la República	2,921	-54	-1.8	-184	-5.9	-1,176	-28.7	-2,109	-41.9	-5,072	-63.5
TOTAL DEPÓSITOS (2+3)**	534,474	-1,405	-0.3	-3,567	-0.7	7,819	1.5	4,909	0.9	16,351	3.2
ITEM DE MEMORANDO											
M1. Medios de pago	164,043	-1,678	-1.0	-1,514	-0.9	4,162	2.6	2,974	1.8	22,841	16.2
M1 + Ahorros	423,023	1,256	0.3	-41	0.0	15,836	3.9	13,674	3.3	49,593	13.3
PSE en poder del público sin fiduciarios*	522,108	-297	-0.1	-2,735	-0.5	8,602	1.7	5,666	1.1	20,398	4.1
M3 sin fiduciarios*	617,318	1,674	0.3	-688	-0.1	11,929	2.0	6,004	1.0	34,883	6.0
Total Depósitos**	534,474	-1,405	-0.3	-3,567	-0.7	7,819	1.5	4,909	0.9	16,351	3.2
	Variaciones Anualizadas	Semanal		Últimas 4 sem.		Últimas 13 sem.					
	M3*	5.3		-2.7		8.3					
	Efectivo	196.7		32.6		15.3					
	Dep. en poder del público*	-12.4		-7.9		7.1					
	M1	-41.1		-11.3		10.8					
	M1 + Ahorros	16.7		-0.1		16.5					
	Dep.sin Fiduciarios*	-2.9		-6.6		6.9					
	M3 sin Fiduciarios*	15.2		-1.4		8.1					

^{1/} Incluye FDN a partir del corte del 2 de octubre de 2020, tras la emisión de bonos por parte de dicha entidad dirigida al público en general. No contiene los CDT emitidos por Findeter en el marco del Decreto 581 y la Resolución 1357 de 2020 del MHCP.

* A partir de las estadísticas con corte a ago 28 /2020 se excluyeron los CDT y los bonos en poder del Banco de la República, y se reprocesó la serie desde mar 27/2020 hasta la fecha.

**Incluye los CDTs y bonos en poder del Banco de la República

Fuentes: Banco de la República y Formato 281 de la Superintendencia Financiera de Colombia.

c. M3, PSE Y M1 + AHORRO

En poder del público

Variaciones anuales (%) de datos semanales

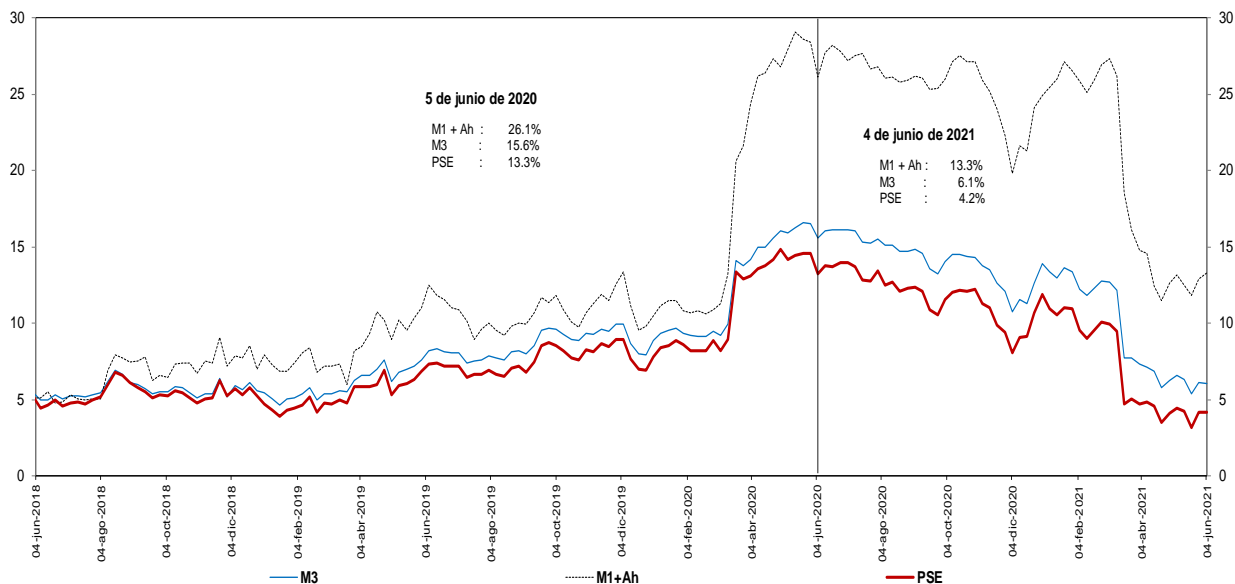

Incluye FDN a partir del corte del 2 de octubre de 2020, tras la emisión de bonos por parte de dicha entidad dirigida al público en general. No contiene los CDT emitidos por Findeter en el marco del Decreto 581 y la Resolución 1357 de 2020 del MHCP.

* A partir de las estadísticas con corte a ago 28 /2020 se excluyeron los CDT y los bonos en poder del Banco de la República, y se reprocesó la serie desde mar 27/2020 hasta la fecha.

Fuentes: Banco de la República y Formato 281 de la Superintendencia Financiera de Colombia.

d. M3 Y PSE sin fiduciarios y M1 + AHORRO

En poder del público

Variaciones anuales (%) de datos semanales

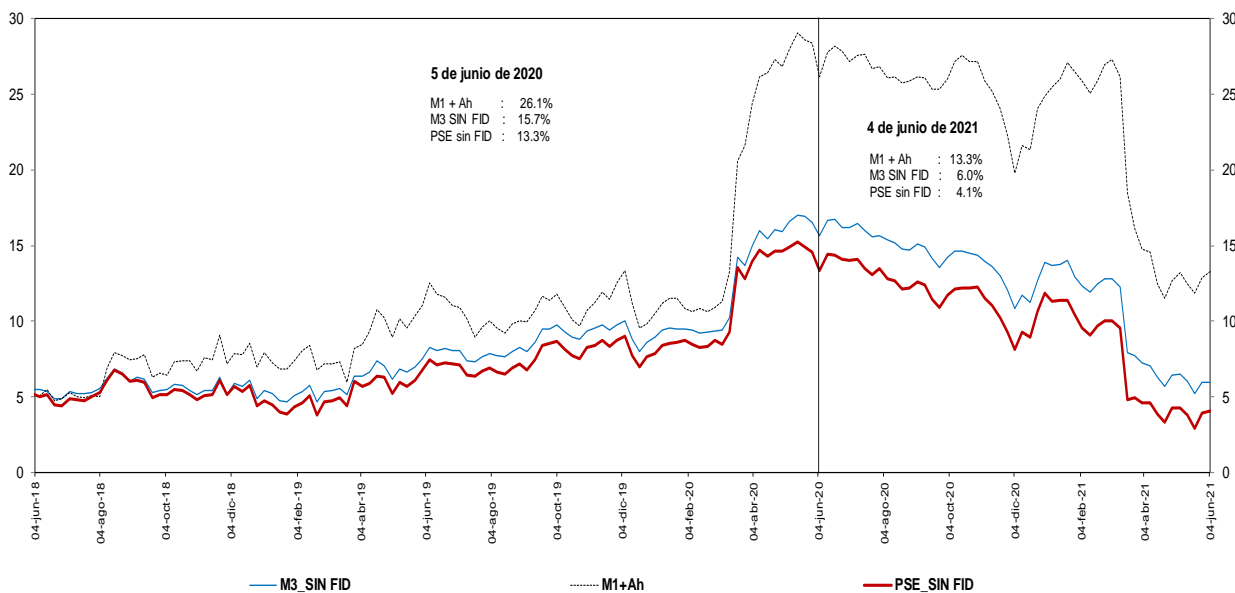

Incluye FDN a partir del corte del 2 de octubre de 2020, tras la emisión de bonos por parte de dicha entidad dirigida al público en general. No contiene los CDT emitidos por Findeter en el marco del Decreto 581 y la Resolución 1357 de 2020 del MHCP.

* A partir de las estadísticas con corte a ago 28 /2020 se excluyeron los CDT y los bonos en poder del Banco de la República, y se reprocesó la serie desde mar 27/2020 hasta la fecha.

Fuentes: Banco de la República y Formato 281 de la Superintendencia Financiera de Colombia.

e. M3 Y PSE sin fiduciarios
En poder del público
Variaciones anualizadas últimas 13 semanas

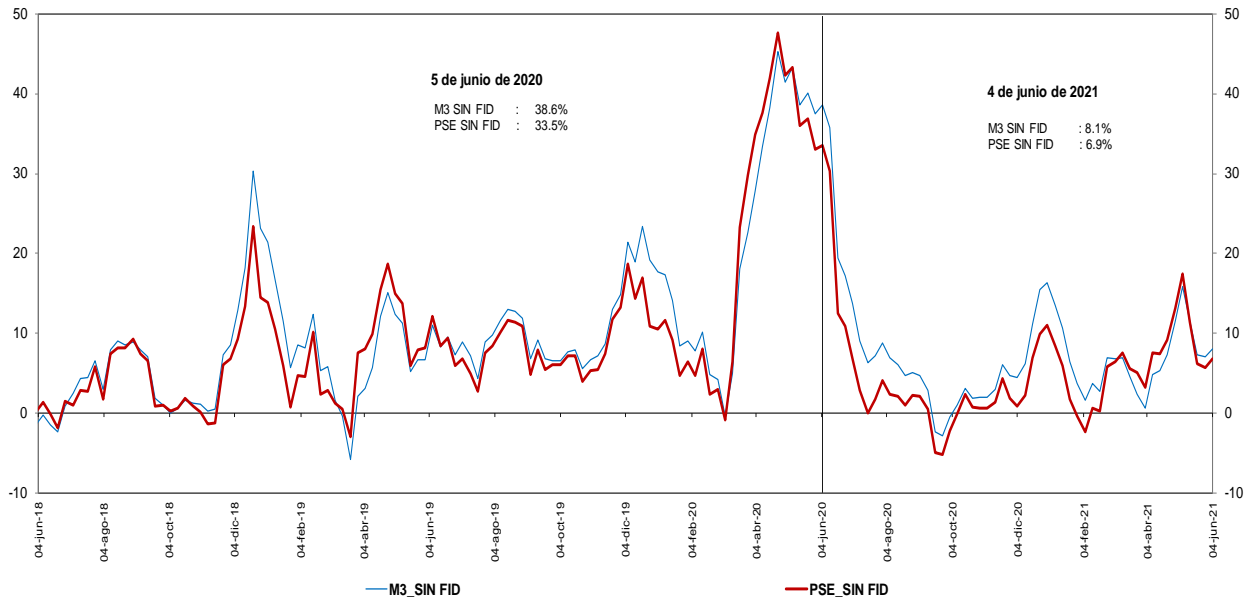

Incluye FDN a partir del corte del 2 de octubre de 2020, tras la emisión de bonos por parte de dicha entidad dirigida al público en general. No contiene los CDT emitidos por Findeter en el marco del Decreto 581 y la Resolución 1357 de 2020 del MHCP.
 * A partir de las estadísticas con corte a ago 28 /2020 se excluyeron los CDT y los bonos en poder del Banco de la República, y se reprocesó la serie desde mar 27/2020 hasta la fecha.

Fuentes: Banco de la República y Formato 281 de la Superintendencia Financiera de Colombia.

g. M3 y M1+AHORRO
En poder del público
Variaciones anualizadas últimas 13 semanas

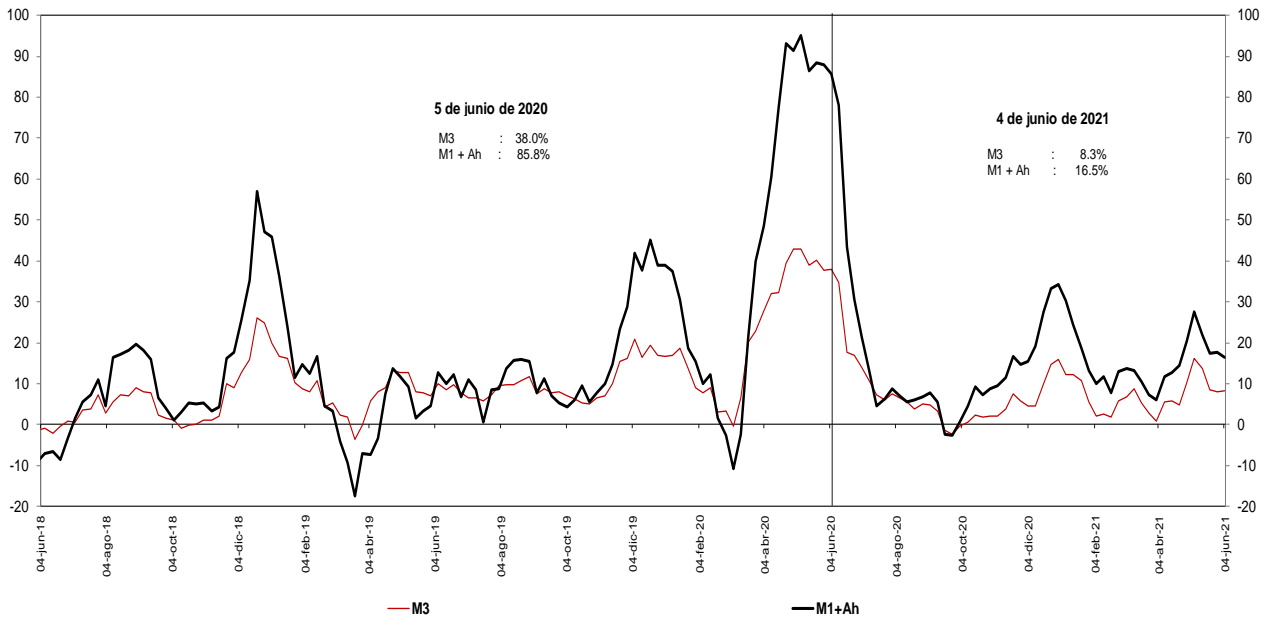

Incluye FDN a partir del corte del 2 de octubre de 2020, tras la emisión de bonos por parte de dicha entidad dirigida al público en general.
 * A partir de las estadísticas con corte a ago 28 /2020 se excluyeron los CDT y los bonos en poder del Banco de la República, y se reprocesó la serie desde mar 27/2020 hasta la fecha.

Fuentes: Banco de la República y Formato 281 de la Superintendencia Financiera de Colombia.

i. Base Monetaria y Multiplicador de M3
En poder del público
Promedio de orden 13

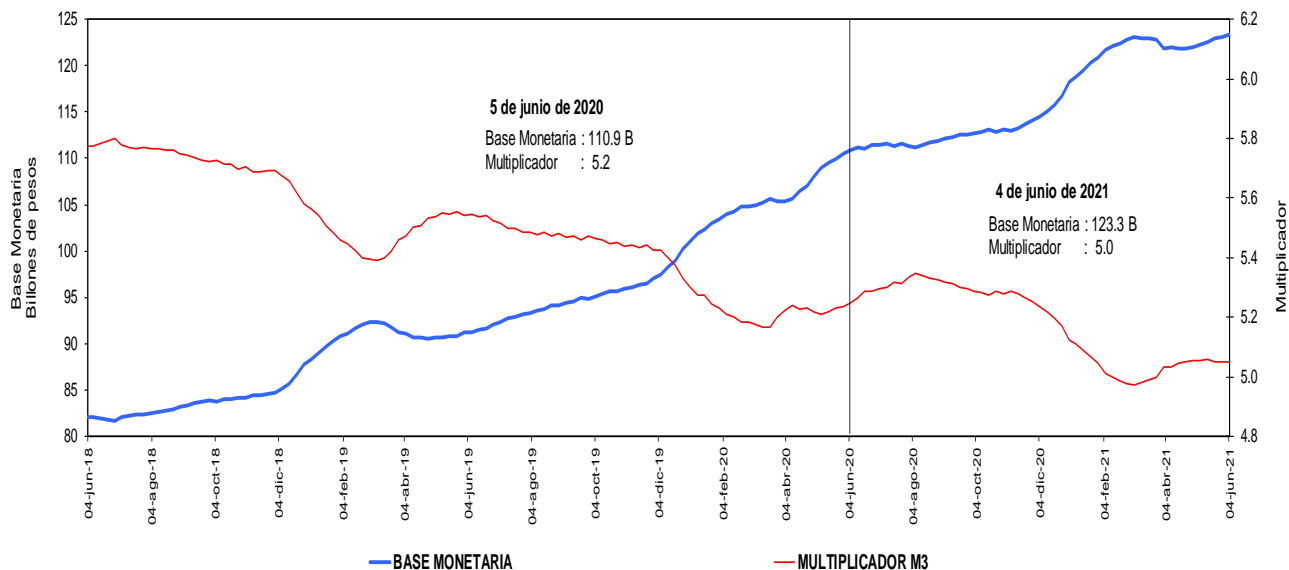

Incluye FDN a partir del corte del 2 de octubre de 2020, tras la emisión de bonos por parte de dicha entidad dirigida al público en general. No contiene los CDT emitidos por Findeter en el marco del Decreto 581 y la Resolución 1357 de 2020 del MHCP.

* A partir de las estadísticas con corte a ago 28 /2020 se excluyeron los CDT y los bonos en poder del Banco de la República, y se reprocesó la serie desde mar 27/2020 hasta la fecha.

Fuentes: Banco de la República y Formato 281 de la Superintendencia Financiera de Colombia.

j. Coeficientes de Efectivo y Reserva
En poder del público
Promedio de orden 13

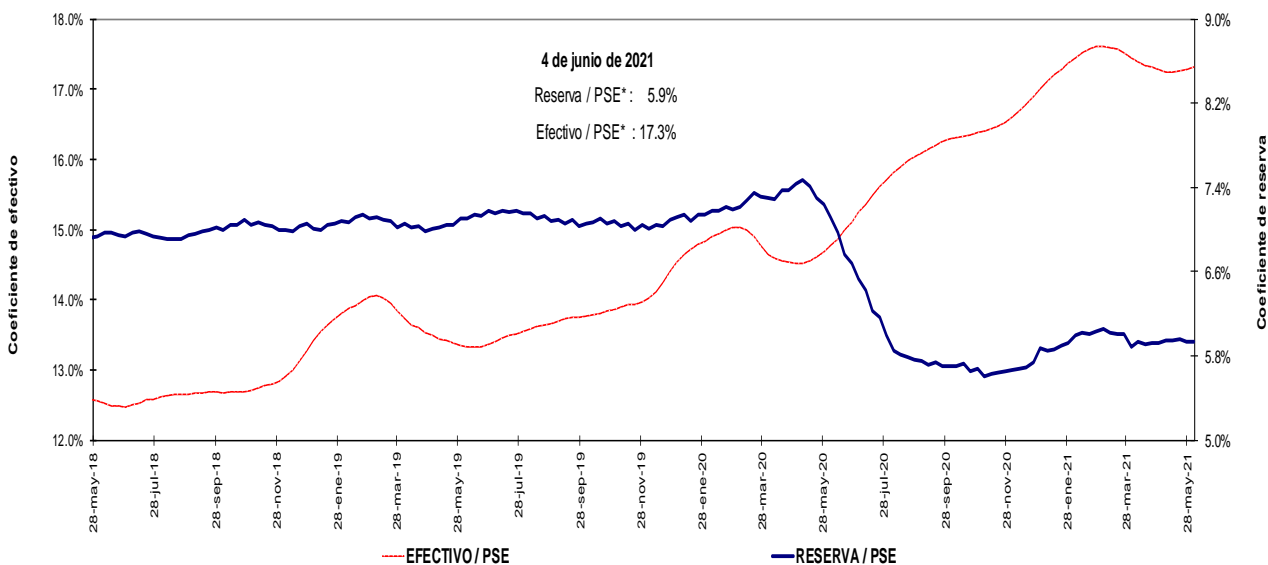

Incluye FDN a partir del corte del 2 de octubre de 2020, tras la emisión de bonos por parte de dicha entidad dirigida al público en general. No contiene los CDT emitidos por Findeter en el marco del Decreto 581 y la Resolución 1357 de 2020 del MHCP.

* A partir de las estadísticas con corte a ago 28 /2020 se excluyeron los CDT y los bonos en poder del Banco de la República, y se reprocesó la serie desde mar 27/2020 hasta la fecha.

Fuentes: Banco de la República y Formato 281 de la Superintendencia Financiera de Colombia.

4. Activos internos del sector financiero y mercado de crédito

Cartera

a. Cartera Bruta M/T del Sistema Financiero por Modalidad de Crédito *

4 de junio de 2021

(Miles de millones de pesos y porcentajes)

Moneda		Saldo	Participación	Variaciones									
				Semanal		Últimas 4 semanas		Últimas 13 semanas		Año corrido		Anual	
				Absoluta	%	Absoluta	%	Absoluta	%	Absoluta	%	Absoluta	%
Legal	Cartera ajustada	502,286	100.0	-107	0.0	3,353	0.7	8,891	1.8	9,749	2.0	9,678	2.0
	Comercial 1/	248,668	49.5	-379	-0.2	2,029	0.8	4,993	2.0	4,711	1.9	-2,969	-1.2
	Consumo	161,363	32.1	19	0.0	590	0.4	1,701	1.1	1,848	1.2	6,313	4.1
	Hipotecaria ajustada 2/	78,759	15.7	258	0.3	732	0.9	2,143	2.8	3,055	4.0	5,813	8.0
	Microcrédito	13,496	2.7	-5	0.0	2	0.0	54	0.4	135	1.0	522	4.0
	Memo Item												
	Hipotecaria	75,550	15.1	258	0.3	802	1.1	2,365	3.2	3,418	4.7	6,657	9.7
	Variaciones Anualizadas												
	Total cart. ajustada m/l												
	Comercial												
Consumo													
Hipotecaria													
Microcredito													
Extranjera	Total cartera en M. E.	16,899		-635	-3.6	-290	-1.7	972	6.1	2,279	15.6	-4,223	-20.0
	Total cartera en M. E. Mill. US\$	4,682		-37	-0.8	117	2.6	307	7.0	423	9.9	-1,243	-21.0
	Variaciones Anualizadas m/e												
	Expresada en pesos												
	Expresada en dólares												
Total	Cartera total ajustada	519,185	100.0	-741	-0.1	3,063	0.6	9,863	1.9	12,028	2.4	5,455	1.1
	Comercial	265,016	51.0	-990	-0.4	1,732	0.7	5,877	2.3	6,887	2.7	-7,183	-2.6
	Consumo	161,914	31.2	-5	0.0	597	0.4	1,790	1.1	1,951	1.2	6,304	4.1
	Hipotecaria ajustada 2/	78,759	15.2	258	0.3	732	0.9	2,143	2.8	3,055	4.0	5,813	8.0
	Microcrédito	13,496	2.6	-4	0.0	2	0.0	53	0.4	135	1.0	521	4.0
	Variaciones Anualizadas												
	Total cart. ajustada m/t												
	Comercial												
	Consumo												
	Hipotecaria												
Microcredito													

b. Cartera Neta M/T del Sistema Financiero por Modalidad de Crédito*

4 de junio de 2021

(Miles de millones de pesos y porcentajes)

Total cartera neta m/ ajustada 3/	464,268		-442	-0.1	3,639	0.8	9,813	2.2	8,567	1.9	3,563	0.8
Total cartera en M. E.	16,854		-634	-3.6	-288	-1.7	973	6.1	2,265	15.5	-4,268	-20.2
Cartera Neta Ajustada Moneda Total	481,122		-1,076	-0.2	3,350	0.7	10,787	2.3	10,832	2.3	-705	-0.1

* No incluye la cartera de las entidades financieras especiales.

1/ Incluye ventas de cartera para manejo a través de derechos fiduciarios y ajustes por leasing operativo

2/ Incluye ajuste por titularización de cartera hipotecaria

3/ A partir de las estadísticas con corte dic 4/2020 no se desagrega la cartera neta por modalidad debido a la inclusión en el formato 281 de la cuenta de provisión general (creada a partir de la C.E.022/2020 de la Superintendencia Financiera de Colombia).

Fuentes: Formato 281 de la Superintendencia Financiera de Colombia, Titularizadora Colombia y cálculos Banco de la República.

c. Cartera bruta en moneda legal
Variaciones anuales (%) de datos semanales

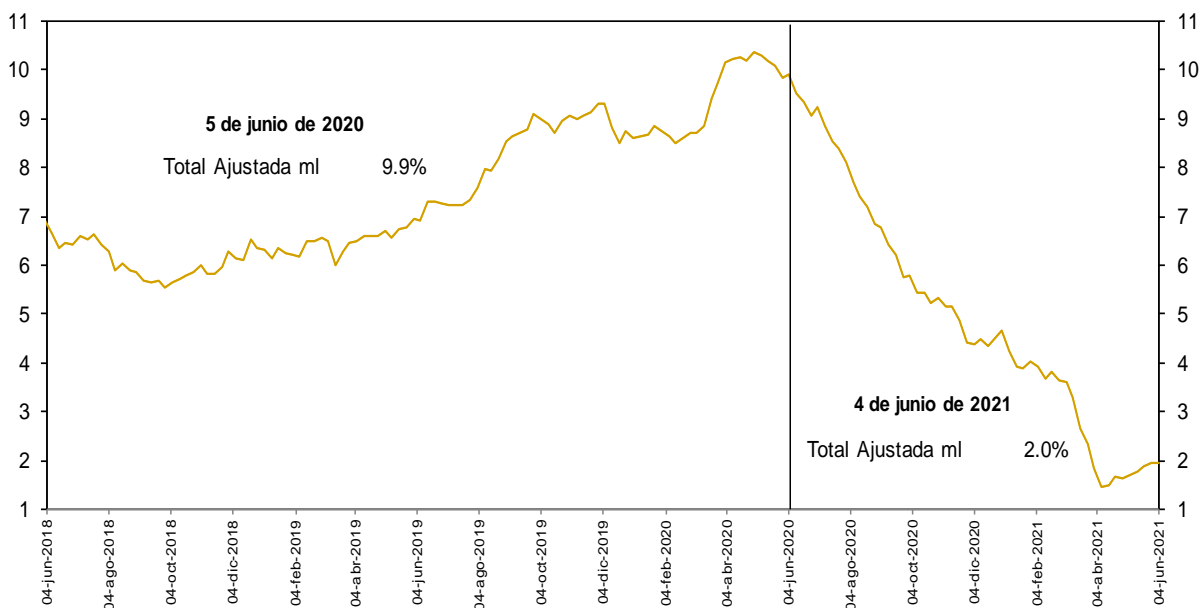

No incluye la cartera de las entidades financieras especiales.

Fuentes: Banco de la República y Formato 281 de la Superintendencia Financiera de Colombia.

d. Cartera bruta en moneda legal por modalidad de crédito
Variaciones anuales (%) de datos semanales

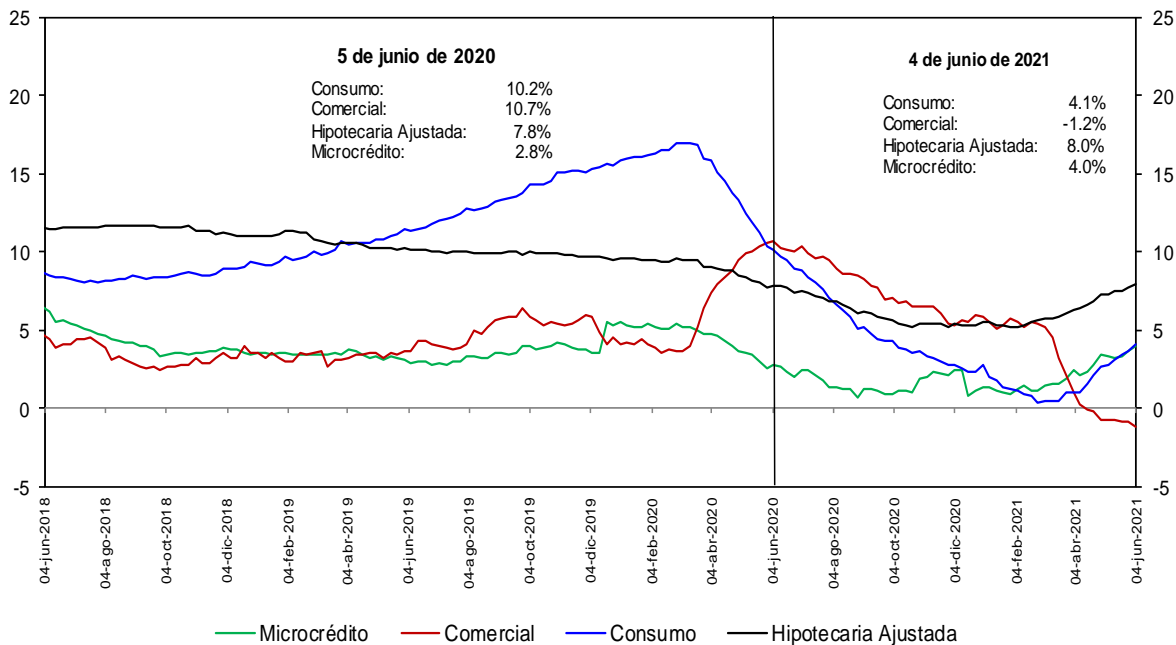

No incluye la cartera de las entidades financieras especiales.

Fuentes: Banco de la República y Formato 281 de la Superintendencia Financiera de Colombia.

e. Cartera bruta en moneda legal por modalidad de crédito
Variaciones anualizadas últimas 13 semanas (%)

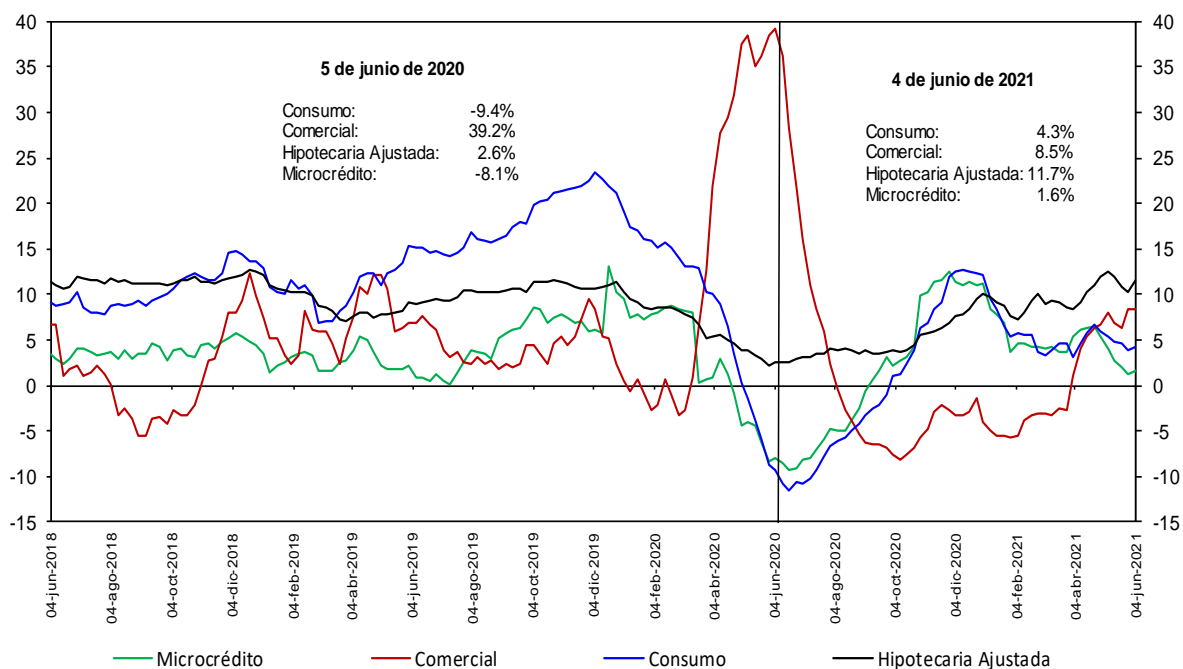

No incluye la cartera de las entidades financieras especiales.

Fuentes: Banco de la República y Formato 281 de la Superintendencia Financiera de Colombia.

h. Cartera moneda extranjera en dólares (%)

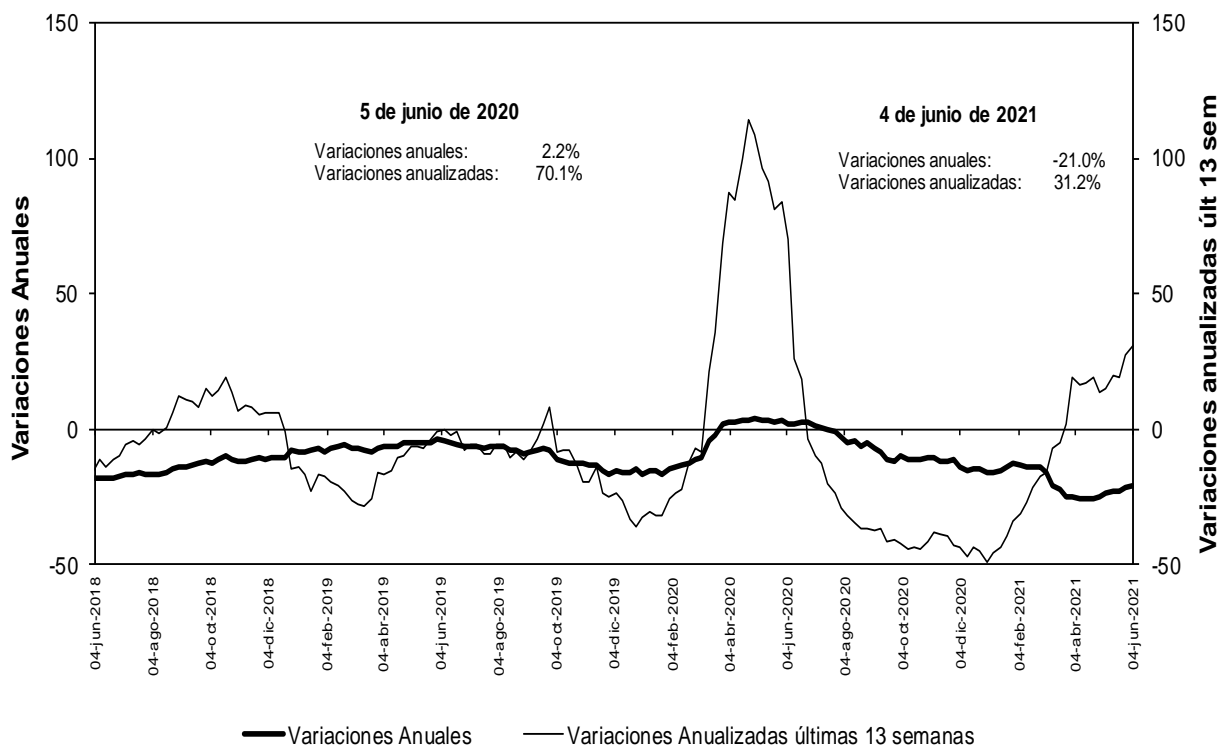

No incluye la cartera de las entidades financieras especiales.

Fuentes: Banco de la República y Formato 281 de la Superintendencia Financiera de Colombia.

n. Bonos emitidos por los establecimientos de crédito -variación anual (%) y saldo (bill.)-

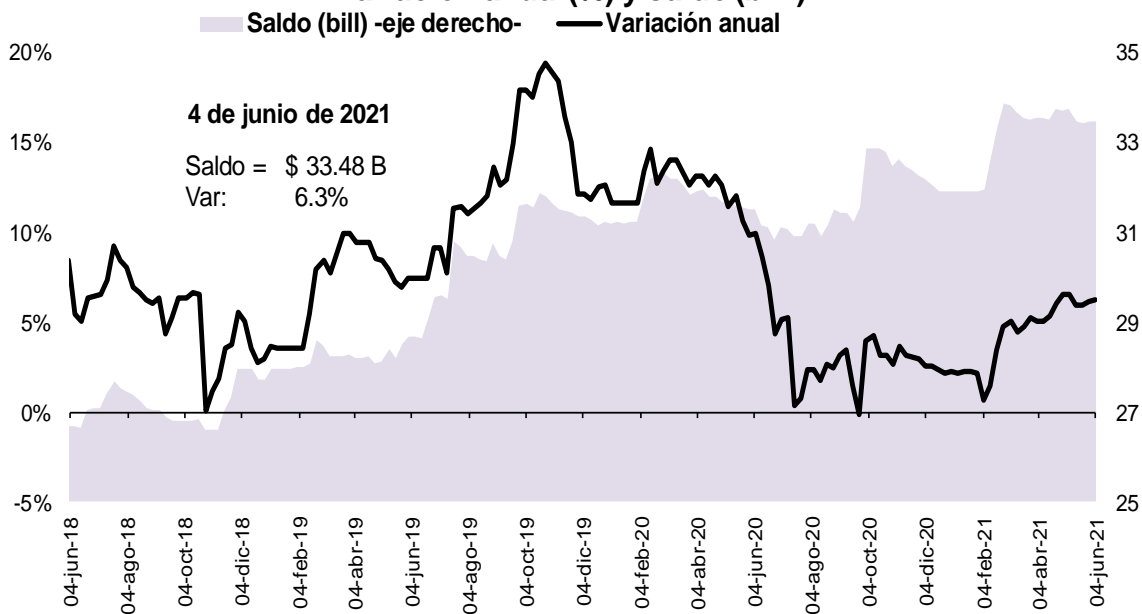

Fuente: Banco de la República, cálculos con información del formato 281 de la Superintendencia Financiera de Colombia

5. Margen de intermediación del sistema financiero

a. Información semanal, Promedio móvil de orden 4

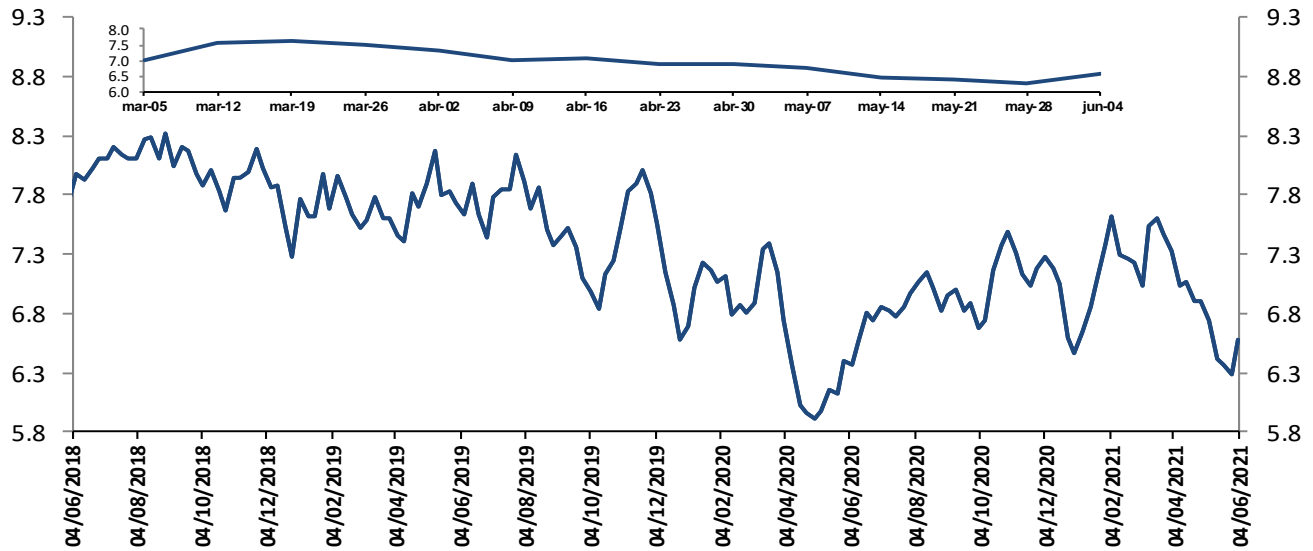

El margen de intermediación se calcula así: $MI = ((1+i_{activa})/(1+i_{pasiva}))-1$

Donde i_{activa} es la tasa de colocación total del sistema del BR e i_{pasiva} es la tasa ponderada de captación.

Fuentes: Banco de la República. Cálculos con información de la Superintendencia Financiera de Colombia.

Información semanal, Promedio móvil de orden 4
Margen de intermediación de la cartera comercial

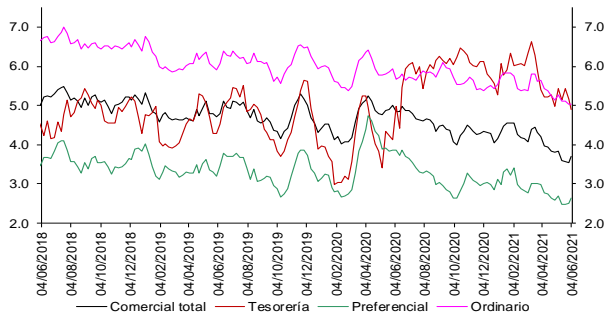

Fuentes: Banco de la República. Cálculos con información de la Superintendencia Financiera de Colombia.

Información semanal - Promedio móvil de orden 4
Spread Tasa Cartera Comercial por plazo vs. TES

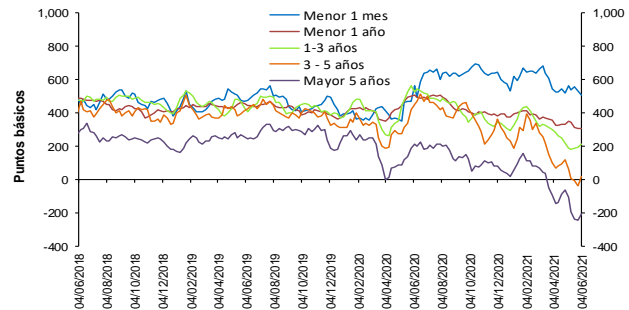

Fuentes: Banco de la República. Cálculos con información de la Superintendencia Financiera de Colombia.

Información semanal, Promedio móvil de orden 4
Margen de intermediación de la cartera consumo

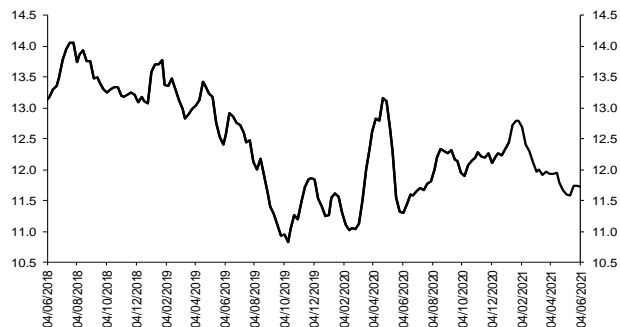

Fuentes: Banco de la República. Cálculos con información de la Superintendencia Financiera de Colombia.

Información semanal - Promedio móvil de orden 4
Spread Tasa Cartera Consumo por plazo vs. TES

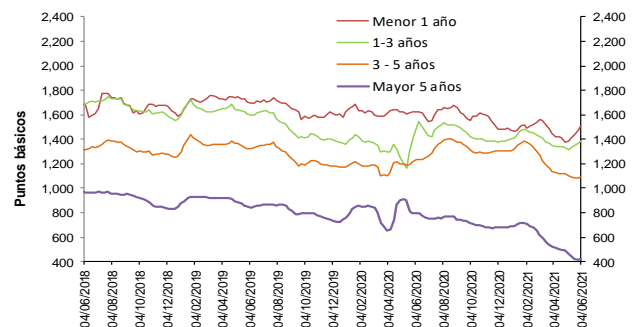

Fuentes: Banco de la República. Cálculos con información de la Superintendencia Financiera de Colombia.

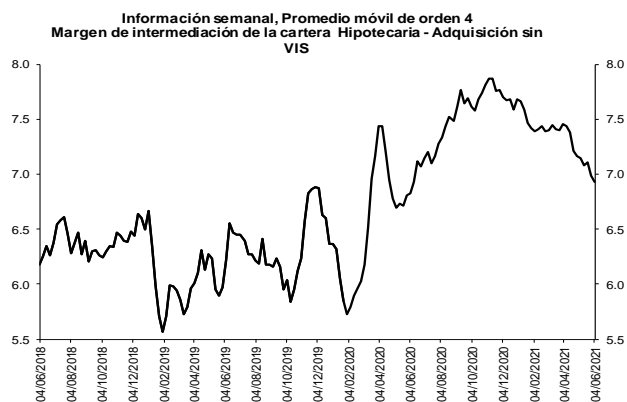

Fuentes: Banco de la República. Cálculos con información de la Superintendencia Financiera de Colombia.



Fuentes: Banco de la República. Cálculos con información de la Superintendencia Financiera de Colombia.

b. Spreads Tasa Cartera Comercial y Consumo por plazo vs. TES (Información semanal - Promedio móvil de orden 4)

	Fecha		Variación (pb)				
	04-jun-21		1 semana	4 semanas	13 semanas	año corrido	año completo
Spread: tasa de interés cartera - tasa TES (puntos básicos)							
Comercial							
Menor a 1 mes	506.0		(26.30)	(55.14)	(160.02)	(29.12)	(59.60)
Menor 1 año	306.7		0.58	(46.26)	(55.13)	(71.10)	(202.51)
De 1 - 3 años	214.1		20.53	23.69	(107.95)	(82.67)	(314.02)
De 3 - 5 años	20.3		56.04	(43.76)	(262.88)	(210.50)	(429.42)
Mayor 5 años	(207.9)		34.99	(102.11)	(274.74)	(224.87)	(420.50)
Consumo							
Menor 1 año	1,511.8		41.31	129.40	(54.33)	38.19	(109.78)
De 1 - 3 años	1,388.7		18.79	71.26	(35.77)	(10.74)	(98.63)
De 3 - 5 años	1,095.6		11.88	(1.97)	(175.10)	(207.10)	(137.07)
Mayor 5 años	421.7		4.16	(42.47)	(199.89)	(264.28)	(378.55)
Vivienda							
Mayor 15 años	25.9		(0.42)	(61.56)	(191.60)	(251.34)	(293.30)
Memo ítem (Información semanal - Promedio móvil de orden 4)							
		Monto semanal	Variación (pb)				
		mm de pesos	1 semana	4 semanas	13 semanas	año corrido	año completo
Tasas Comercial (%)							
Menor a 1 mes	6.8	150	(23.92)	(44.86)	(138.57)	(23.32)	(175.63)
Menor 1 año	5.3	1,447	5.48	(22.89)	(17.08)	(45.47)	(288.23)
De 1 - 3 años	5.9	808	23.35	62.93	4.02	13.43	(286.86)
De 3 - 5 años	5.6	404	52.49	(6.88)	(113.80)	(54.06)	(322.55)
Mayor 5 años	5.6	436	30.40	(60.03)	(121.66)	(35.57)	(272.12)
Tasas Consumo (%)							
Menor 1 año	17.4	17	46.22	152.78	(16.27)	63.81	(195.50)
De 1 - 3 años	17.7	112	21.62	110.50	76.20	85.36	(71.47)
De 3 - 5 años	16.4	596	8.32	34.91	(26.03)	(50.65)	(30.20)
Mayor 5 años	11.9	1,202	(0.43)	(0.39)	(46.80)	(74.98)	(230.18)
Tasas Vivienda (%)							
Mayor 15 años	8.9	384	(2.44)	(10.96)	(38.76)	(60.49)	(157.61)
Tasas Tes (%)							
Menor a 1 mes	1.7	n.a	2.37	10.28	21.44	5.80	(116.03)
Menor a 1 año	2.3	n.a	4.90	23.37	38.06	25.63	(85.72)
De 1 a 3 años	3.8	n.a	2.82	39.24	111.97	96.09	27.16
De 3 a 5 años	5.4	n.a	(3.55)	36.88	149.07	156.45	106.87
Mayor a 5 años	7.7	n.a	(4.59)	42.09	153.09	189.30	148.37
Mayor a 15 años	8.6	n.a	(2.02)	50.61	152.84	190.85	135.69

Fuentes: Banco de la República. Cálculos con información de la Superintendencia Financiera de Colombia.

6. Inversiones

a. Inversiones Netas de los Establecimientos de Crédito 1/ (Miles de millones de pesos y porcentajes)

(Miles de millones de pesos)	Saldo a 04/06/2021	VARIACIONES									
		SEMANTAL		ÚLTIMAS 4 SEMANAS		ÚLTIMAS 13 SEMANAS		AÑO CORRIDO		ANUAL	
		ABS	%	ABS	%	ABS	%	ABS	%	ABS	%
A. Moneda Legal	132,944	1,826	1.4	1,860	1.4	1,163	0.9	6,839	5.4	11,686	9.6
B. Moneda Extranjera	42,897	-603	-1.4	-439	-1.0	1,016	2.4	448	1.1	-2,755	-6.0
C. TOTAL (A+B=C)	175,841	1,223	0.7	1,421	0.8	2,179	1.3	7,287	4.3	8,931	5.4
ITEM DE MEMORANDO											
Moneda Extranjera - En millones US\$ 2/	11,886	177	1.5	376	3.3	380	3.3	-481	-3.9	-920	-7.2
TASA REPRESENTATIVA DE MERCADO	3,609	-106	-2.9	-156	-4.1	-31	-0.9	177	5.1	44	1.2

b. Inversiones de los Establecimientos de Crédito en ML 1/

(Miles de millones de pesos)	Saldo a 04/06/2021	VARIACIONES									
		SEMANTAL		ÚLTIMAS 4 SEMANAS		ÚLTIMAS 13 SEMANAS		AÑO CORRIDO		ANUAL	
		ABS	%	ABS	%	ABS	%	ABS	%	ABS	%
INVERSIONES NETAS	132,944	1,826	1.4	1,860	1.4	1,163	0.9	6,839	5.4	11,686	9.6
A. Establecimientos de crédito	132,944	1,826	1.4	1,860	1.4	1,163	0.9	6,839	5.4	11,686	9.6
Inversiones Brutas	133,068	1,826	1.4	1,860	1.4	1,159	0.9	6,835	5.4	11,691	9.6
a) Títulos de deuda:	97,811	1,588	1.7	1,670	1.7	1,544	1.6	6,286	6.9	7,830	8.7
Título de Tesorería - TES	71,367	1,718	2.5	2,137	3.1	1,551	2.2	5,671	8.6	5,186	7.8
Otros Títulos de deuda pública	14,113	-110	-0.8	-174	-1.2	-451	-3.1	134	1.0	1,209	9.4
Otros emisores Nacionales	12,308	-20	-0.2	-291	-2.3	443	3.7	482	4.1	1,433	13.2
Emisores Extranjeros	23	0	0.2	0	-1.2	0	-1.1	0	-2.0	2	9.6
b) Instrumentos de patrimonio	5,828	47	0.8	-96	-1.6	-425	-6.8	-783	-11.8	328	6.0
c) Otras inversiones 2/	29,429	191	0.7	285	1.0	40	0.1	1,332	4.7	3,533	13.6
Deterioro	124	0	-0.2	0	0.1	-5	-3.5	-4	-3.0	5	4.3

c. Inversiones de los Establecimientos de Crédito en ME 1/

(Miles de millones de pesos)	Saldo a 04/06/2021	VARIACIONES									
		SEMANTAL		ÚLTIMAS 4 SEMANAS		ÚLTIMAS 13 SEMANAS		AÑO CORRIDO		ANUAL	
		ABS	%	ABS	%	ABS	%	ABS	%	ABS	%
INVERSIONES NETAS	42,897	-603	-1.4	-439	-1.0	1,016	2.4	448	1.1	-2,755	-6.0
A. Establecimientos de crédito	42,897	-603	-1.4	-439	-1.0	1,016	2.4	448	1.1	-2,755	-6.0
Inversiones Brutas	42,898	-603	-1.4	-439	-1.0	1,016	2.4	448	1.1	-2,755	-6.0
a) Títulos de deuda:	1,495	-28	-1.8	-5	-0.3	-397	-21.0	-2,509	-62.7	-2,128	-58.7
Título de Tesorería - TES	0	0	--	0	--	0	--	0	--	0	--
Otros Títulos de deuda pública	908	-8	-0.8	-11	-1.2	-141	-13.4	-426	-32.0	-7	-0.8
Otros emisores Nacionales	246	-8	-3.2	-12	-4.5	-28	-10.3	40	19.6	72	41.6
Emisores Extranjeros	341	-12	-3.3	17	5.3	-228	-40.1	-2,123	-86.2	-2,194	-86.5
b) Instrumentos de patrimonio	95	-2	-2.4	-3	-3.5	6	6.4	17	21.7	23	32.1
c) Otras inversiones 2/	41,308	-573	-1.4	-431	-1.0	1,407	3.5	2,941	7.7	-650	-1.5
Deterioro	0	0	-3.7	0	-4.1	0	-0.9	0	5.1	0	1.2

1/ Incluye FDN, a partir de octubre 2 de 2020

2/ Incluye inversiones en subsidiarias y filiales, en asociadas, en negocios y operaciones conjuntas y en derechos fiduciarios. Incluye ajustes por reclasificación entre monedas nacional y extranjera.

Fuentes: Formato 281 de la Superintendencia Financiera de Colombia y cálculos Banco de la República.

8. Activos externos netos y el mercado cambiario

a. Reservas Internacionales

RESERVAS INTERNACIONALES ^{1/} (Millones de dólares)

Concepto	2020	2021		
	Acum Año dic 31	Acum Año may 31	Acum Año** jun 11	Acum mes** jun 11
SALDO				
I. Reservas Internacionales Brutas *	59,039	59,153	59,127	
II. Pasivos de Corto Plazo	9	9	9	
III. Reservas Internacionales Netas (I-II) *	59,031	59,144	59,119	
VARIACIÓN				
I. Reservas Internacionales Brutas	5,865	114	88	-25
Pasivos de Corto Plazo	2	0	0	-0
II. Reservas Internacionales Netas	5,864	113	88	-25
Causaciones, Valuaciones y Provisiones (deterioro)	484	-154	-228	-74
Pasivos con Residentes	-0	0	0	-0
Opciones call por ejercer	0	0	0	0
MEMO - ITEM				
Saldo Reservas internacionales brutas sin FLAR *	58,500	58,584	58,559	
Saldo Causaciones, Valuaciones y Provisiones (deterioro)	941	787	713	
Saldo Pasivos con Residentes	0	0	0	
Saldo Opciones call por ejercer	0	0	0	

* Para efectos de reporte al FMI se excluyen los aportes al Fondo Latinoamericano de Reservas FLAR del saldo de reservas internacionales, sin embargo, en la información contable del Banco de la República los aportes al FLAR continúan formando parte de los activos de reservas.

1/ A partir del 4 de junio de 2019 los recursos en dólares del Gobierno en el Banco de la República se registran en cuentas diferentes a las de las reservas internacionales, y a partir del 17 de diciembre de 2019, la totalidad de los recursos en moneda extranjera del Gobierno en el Banco de la República se contabilizan por fuera del balance del Banco, por tanto no hacen parte de las reservas internacionales.

En 2020 el Banco de la República aumentó las reservas internacionales mediante la compra de USD 3.500 m al Gobierno Nacional (USD 2000 m el 4 de mayo y USD 1.500 m el 2 de diciembre).

** Cifras provisionales.

Fuente: Banco de la República

10. Mercados Financieros

a. Evolución durante la semana

Durante la semana, la percepción del riesgo medida a través del VIX disminuyó 4,68% pasando de 16,42 a 15,65. Los precios del petróleo tuvieron un comportamiento positivo: la referencia WTI aumentó 1,85%, al pasar de USD 69,62 a USD 70,91, mientras que el Brent aumentó 1,11% pasando de USD 71,89 a USD 72,69.

Mundo:

- El Banco Mundial ubicó el pronóstico de crecimiento mundial de 2021 en 5,6% (ant: 4,1%).

Estados Unidos:

- El G7 respaldó la propuesta estadounidense de establecer un límite inferior mundial al impuesto corporativo a las ganancias de 15%.

- El Banco mundial ubicó el pronóstico de crecimiento de la economía estadounidense para 2021 en 6,8% (ant: 3,5%).
- La inflación de mayo se ubicó en 5% a/a (esp: 4,7%; ant: 4,2%).
- Las peticiones semanales iniciales de subsidios de desempleo se ubicaron en 376 mil (esp: 370 mil; ant: 385 mil).
- El índice de confianza de la Universidad de Michigan se ubicó en 86,4 (esp: 84,2; ant: 82,9).

Asia:

- El Banco Mundial ubicó el pronóstico de crecimiento de la economía china en 2021 en 8,5% (ant: 7,9%).
- El presidente de EE.UU, Joe Biden, indicó que evaluará la imposición de nuevas tarifas a productos chinos.
- La inflación de China en mayo se ubicó en 1,3% a/a (esp: 1,6%; ant: 0,9%).
- El crecimiento del índice de precios al productor de China en mayo se ubicó en 9% a/a (esp: 8,5%; ant: 6,8%), registrando el mayor incremento desde el 2008.
- En las conversaciones entre el ministro de Comercio de China, Wang Wentao, y su contraparte norteamericana, Gina Raimondo, se acordó promover los lazos comerciales y de inversión entre ambas naciones.
- El pronóstico de crecimiento de la economía japonesa para 2021 del Banco Mundial se ubicó en 2,9% (ant: 2,5%).
- Durante el 1T21 la economía japonesa se contrajo 1% t/t (esp: -1,2%; ant: -1,3%).
- El crecimiento del índice de precios al productor de Japón en mayo se ubicó en 4,9% a/a (esp: 4,5%; ant: 3,6%).

Europa:

- El pronóstico de crecimiento económico de la Zona Euro en 2021 del Banco Mundial se ubicó en 4,2% (ant: 3,6%).
- El Banco Central Europeo mantuvo inalterada su política monetaria y reiteró su compromiso de mantener un alto ritmo de compras de su programa PEPP.
- Durante el 1T21 la economía de la Zona Euro se contrajo 0,3% t/t (esp: -0,6%; ant: -0,6%). La cifra anual se ubicó en -1,3% a/a (esp: -1,8%; ant: -1,8%).
- La economía del Reino Unido creció en abril 2,3% m/m (esp: 2,4%; ant: 2,1%).
- La producción industrial del Reino Unido en abril disminuyó 1,3% m/m (esp: 1,2%; ant: 1,8%). El crecimiento anual se ubicó en 27,5% a/a (esp: 30,5%; ant: 3,6%).
- La producción manufacturera del Reino Unido en abril disminuyó 0,3% m/m (esp: 1,5%; ant: 2,1%). El crecimiento anual se ubicó en 39,7% a/a (esp: 42,2%; ant: 4,8%).

América:

- En su reunión de política monetaria, en línea con las expectativas del mercado, el Banco de Canadá mantuvo sin cambios la tasa de interés en 0,25% y el programa de compra de activos de CAD 3 mm semanales.

- El Banco Mundial ubicó el pronóstico de crecimiento de Latinoamérica y el Caribe durante 2021 en 5,2% (ant: 4,4%). Adicionalmente, ubicó el pronóstico de crecimiento de Brasil, México, Chile, Perú y Colombia en 4,5%, 5%, 6,1%, 10,3% y 5,9%, respectivamente.
- El IIF señaló que en los países emergentes los precios han repuntado en los últimos meses, dando indicios de recuperación y reduciendo el alcance para mantener políticas monetarias acomodaticias.
- La inflación de Chile en mayo se ubicó en 0,3% m/m (esp: 0,3%; ant: 0,4%).
- El Banco Central de Chile mantuvo inalterada su tasa de política en el mínimo histórico de 0,5%.
- La inflación de Colombia en mayo se ubicó en 1% m/m (esp: 0,79%; ant: 0,59%).
- Colombia adquirirá un crédito con el Banco Mundial por USD 750 m para financiar el presupuesto de 2021, específicamente en los rubros de infraestructura, energía y desarrollo digital. El periodo de amortización irá de 2015 a 2040 y la tasa de interés será la Libor 6M.
- El Índice de Confianza del Consumidor de Fedesarrollo en Colombia se ubicó en -34,3% en mayo (ant: -34,2%).
- El ministro de Hacienda de Colombia, José Manuel Restrepo, anunció que empezará una gira a siete regiones con el fin de seguir avanzando en los consensos para la reforma tributaria y señaló que espera presentar la iniciativa en julio.
- La inflación de México en mayo se ubicó en 0,2% m/m (esp: 0,17%; ant: 0,33%).
- El Banco Central de Reserva del Perú mantuvo su tasa de política monetaria en 0,25%, su mínimo histórico.
- En Perú el candidato de izquierda, Pedro Castillo, lidera la segunda vuelta de las elecciones contra Keiko Fujimori en un 50,2% a un 49,8%, con menos de 70.000 votos de diferencia, y el 99% de los votos escrutados.

b. Tasas de interés de Bancos Centrales

	Tasa de interés vigente			
	Actual (a) 11 de junio	Semana anterior 04 de junio	4 sem atrás 11 de mayo	Un año atrás
Estados Unidos	0 - 0.25	0 - 0.25	0 - 0.25	0 - 0.25
Zona Euro =	0	0	0.00	0.00
Japón	-0.10	-0.10	-0.10	-0.10
Reino Unido	0.10	0.10	0.10	0.10
Canadá =	0.25	0.25	0.25	0.25
Brasil	3.50	3.50	3.50	3.00
México	4.00	4.00	4.00	5.50
Colombia	1.75	1.75	1.75	2.75
Chile =	0.5	0.5	0.50	0.50
Argentina	38.00	38.00	38.00	38.00
Perú =	0.25	0.25	0.25	0.25
Australia	0.10	0.10	0.10	0.25
Nueva Zelanda	0.25	0.25	0.25	0.25
Malasia	1.75	1.75	1.75	2.00
Sudáfrica	3.50	3.50	3.50	3.75
Turquía	19.00	19.00	19.00	8.25
India	4.00	4.00	4.00	4.00
Rusia ↑	5.5	5	5.00	5.50
China	4.35	4.35	4.35	4.35
Suiza	-1.25 - -0.25	-1.25 - -0.25	-1.25 - -0.25	-1.25 - -0.25
Indonesia	3.50	3.50	3.50	4.50
Noruega	0.00	0.00	0.00	0.00

*El BCRA anunció el 28/09/2018 que el crecimiento de la base monetaria será nulo hasta junio del 2019. Por tanto, esta tasa es calculada diariamente como el promedio de las tasas negociadas de las LELIQ con las entidades financieras.

Fuente: Bloomberg

c. Inflación observada y expectativas de inflación

	Tasa actual y meta de inflación			Encuesta de expectativas de inflación anual a diciembre del 2021			
	11 de junio			BLOOMBERG		BANCOS CENTRALES	
	Inflación (b)	Tasa de interés real [(1+a)/(1+b)]-1	Meta de Inflación 2020	Fecha de la encuesta	Resultado	Fecha realización de la encuesta	Resultado
Estados Unidos (may) ↑	5	-4.52	2.00	11/06/2021	3.10	-	-
Zona Euro (may)	2	-1.96	2.00	11/06/2021	1.80	mar-21	0.90
Japón (abr)	-0.4	0.30	2.00	11/06/2021	0.10	-	-
Reino Unido (abr)	1.5	-1.38	2.00	11/06/2021	1.60	feb-21	2.70
Canadá (abr)	3.4	-3.05	1,00 - 3,00	11/06/2021	2.30	-	-
Brasil (may) ↑	8.06	-4.22	2,75 - 5,75	11/06/2021	5.45	may-21	5.31
México (may) ↓	5.89	-1.78	3.00	11/06/2021	4.55	may-21	4.58
Colombia (may)	3.30	-1.50	2,00 - 4,00	11/06/2021	2.60	abr-21	2.85
Chile (may) ↑	3.65	-3.04	2,00 - 4,00	11/06/2021	3.30	abr-21	3.20
Argentina (abr)	46.3	-5.67	12,00- 17,00	11/06/2021	46.65	mar-21	46.00
Perú (may)	2.45	-2.15	1,00 - 3,00	11/06/2021	2.45	mar-21	2.20
Australia (mar)	1.1	-0.99	2,00 - 3,00	11/06/2021	2.00	mar-21	4.10
Nueva Zelanda (mar)	1.5	-1.23	1,00 - 3,00	11/06/2021	2.00	mar-21	1.73
Malasia (abr)	4.7	-2.82	-	11/06/2021	2.30	-	-
Sudáfrica (abr)	4.4	-0.86	3,00 - 6,00	11/06/2021	4.10	mar-21	3.90
Turquía (may)	16.59	2.07	3,00 - 7,00	11/06/2021	15.80	abr-21	13.00
India (may) ↑	6.3	-2.16	2,00 - 6,00	11/06/2021	-	-	-
Rusia (may)	5.67	-0.16	4.00	11/06/2021	5.20	-	-
China (may) ↑	1.3	3.01	3.00	11/06/2021	1.50	-	-
Irlanda (may) ↑	1.7	-1.67	2.00	11/06/2021	1.00	-	-
Portugal (may) ↑	1.24	-1.22	2.00	11/06/2021	-	-	-
Grecia (may) ↑	0.137	-0.14	2.00	11/06/2021	-	-	-
Suiza (may)	0.6	-0.84	2.00	11/06/2021	-	-	-
Indonesia (may)	1.68	1.79	2,50 - 4,50	11/06/2021	2.20	-	-
Noruega (may) ↓	2.7	-2.63	2.00	11/06/2021	2.80	-	-

Fuente: Bloomberg

d. Tasas de los mercados monetarios internacionales

	Plazo	Tasa actual (a) 11 de junio	Semana anterior (b) 04 de junio	4 sem atrás	30 de diciembre de 2020	Un año atrás	Variación p.b. última semana (a-b)
FEDERAL FUND	1 Día	0.06	0.06	0.06	0.09	0.08	0.0
LIBOR	1Día	0.06	0.06	0.06	0.09	0.07	0.0
LIBOR	1 Semana	0.06	0.06	0.07	0.09	0.11	-0.1
LIBOR	1 Mes	0.07	0.08	0.09	0.14	0.18	-0.8
LIBOR	3 Meses	0.12	0.13	0.16	0.24	0.31	-0.9
EUR LIBOR	1 Día	-0.58	-0.58	-0.57	-0.59	-0.56	-0.1
EUR LIBOR	1 Semana	-0.58	-0.58	-0.58	-0.57	-0.53	-0.1
EUR LIBOR	1 Mes	-0.58	-0.57	-0.57	-0.59	-0.46	-0.2
EUR LIBOR	3 Meses	-0.55	-0.55	-0.54	-0.57	-0.38	-0.6

Fuente: Bloomberg

Federal fund rate: Tasa interbancaria overnight a la cual los bancos miembros de sistema de la Reserva Federal de los Estados Unidos se prestan el exceso de reservas sin exigir garantía como contrapartida.

Libor: Tasa de interés interbancaria que se aplica en el mercado de capitales de Londres. Esta tasa se construye a partir de las cotizaciones (punta de oferta) que presentan los bancos con mejor calidad crediticia a las 11:00 a.m. hora en Londres, para los diferentes plazos. En el documento se presenta la tasa de referencia para transacciones en dólares. EUR libor: Tasa de interés interbancaria para las transacciones en Euros que se aplica en el mercado de capitales de Londres. Esta tasa se construye a partir de las cotizaciones (punta de oferta) que presentan los bancos con mejor calidad crediticia a las 11:00 a.m. hora en Londres, para los diferentes plazos.

e. Bonos del tesoro americano

BONOS DEL TESORO AMERICANO ^{1/}	Tasa actual (a) 11 de junio	Semana anterior (b) 04 de junio	4 sem atrás	30 de diciembre de 2020	Un año atrás	Variación p.b. última semana (a-b)
0.25	0.02	0.01	0.01	0.07	0.16	0.76
0.5	0.04	0.03	0.03	0.09	0.19	0.50
2	0.15	0.15	0.16	0.12	0.20	0.0
5	0.74	0.78	0.80	0.37	0.32	-4.0
10	1.45	1.56	1.62	0.93	0.67	-10.2
30	2.14	2.23	2.35	1.66	1.40	-9.3

^{1/} Bonos genéricos de Bloomberg

Fuente: Bloomberg

f. Spread de deuda soberana*

EMBI (Emerging Market Bond Index) ^{1/}	Spread actual (a) 11 de junio	Semana anterior (b) 04 de junio	4 sem atrás 11 de mayo	30 de diciembre de 2020	Un año atrás	Variación última semana (a-b)	Variación porcentual última semana (a/b)-1
Plus soberanos	353	353	353	338	446	0	0.0%
Colombia	234	243	223	206	301	-9	-3.7%
Argentina	1466	1506	1607	1373	2609	-40	-2.7%
Brasil	246	247	241	251	384	-1	-0.4%
México	331	334	335	373	522	-3	-0.9%
Perú	170	167	158	136	191	3	1.8%
Venezuela	28253	27244	25302	25490	30799	1009	3.7%
Turquía	453	485	471	444	593	-32	-6.6%
Sudáfrica	306	314	321	378	514	-8	-2.5%

^{1/} Bonos genéricos de Bloomberg

Fuente: Bloomberg

EMBI plus: Emerging Markets Bond Index – Embi + - es un índice creado por JP Morgan que mide los retornos totales de los instrumentos de deuda externa de los países emergentes, incluyendo bonos Brady en dólares y en otras monedas, préstamos, Eurobonos e instrumentos de deuda local denominados en dólares. Este indicador está concentrado en instrumentos de las tres principales economías de Latinoamérica (Brasil, México y Argentina) con una ponderación de 68%, dejando el resto para los otros países Latinoamericanos. Para el desarrollo de este informe, se considera el spread de dicho portafolio EMBI, sobre la curva cero cupón de los treasuries. EMBI plus país: Emerging Markets Bond Index (Embi +) calculado bajos los mismos criterios del EMBI PLUS considerando únicamente los títulos del respectivo país. Para el desarrollo de este informe, se considera el spread de dicho portafolio EMBI, sobre la curva cero cupón de los treasuries

*A partir del 01/10/2018 los tickers de Bloomberg de Colombia, México, Brasil, Argentina y Perú corresponden a ELI GCOL index, ELI GMXN index y ELI GBRL index, ELI GARL index y ELI GPER index, respectivamente

g. TED (Libor 3 Meses – T-bills 3 Meses)*

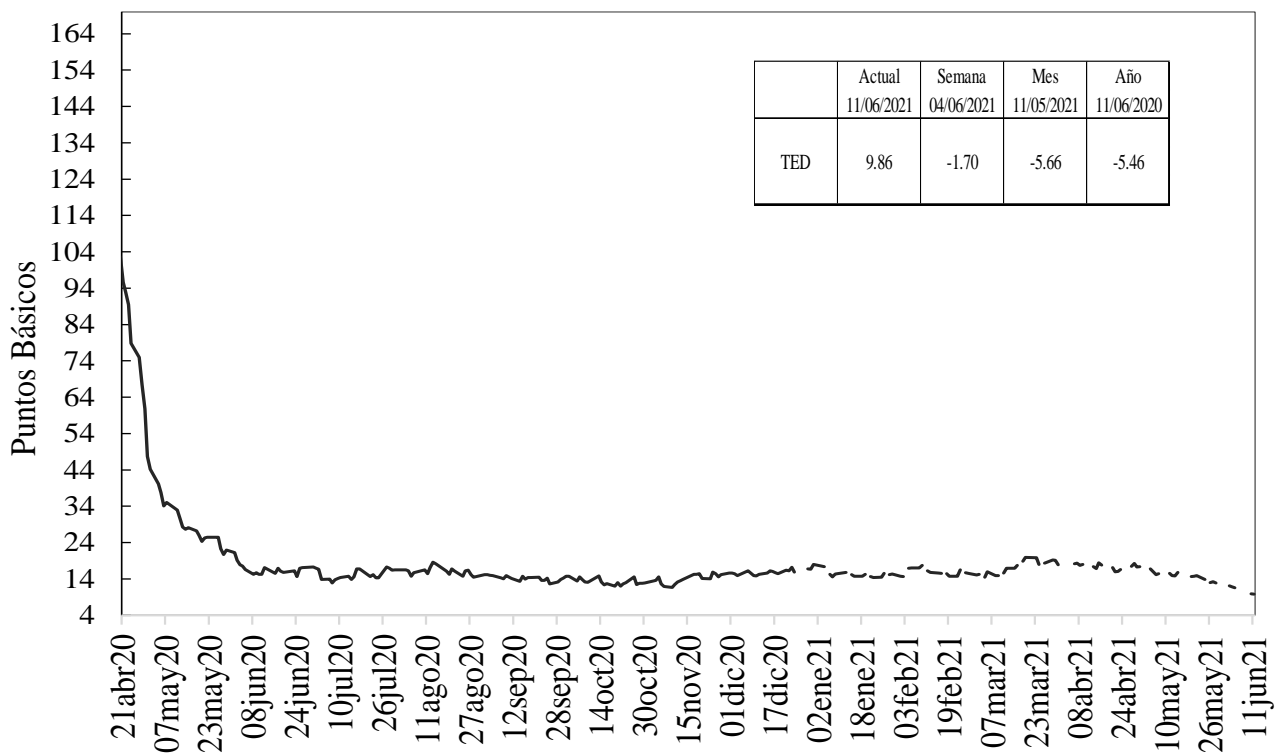

Fuente: Bloomberg, DOAM.

h. Embi plus, embi Colombia, CDS, coeficientes de aversión al riesgo y yankees

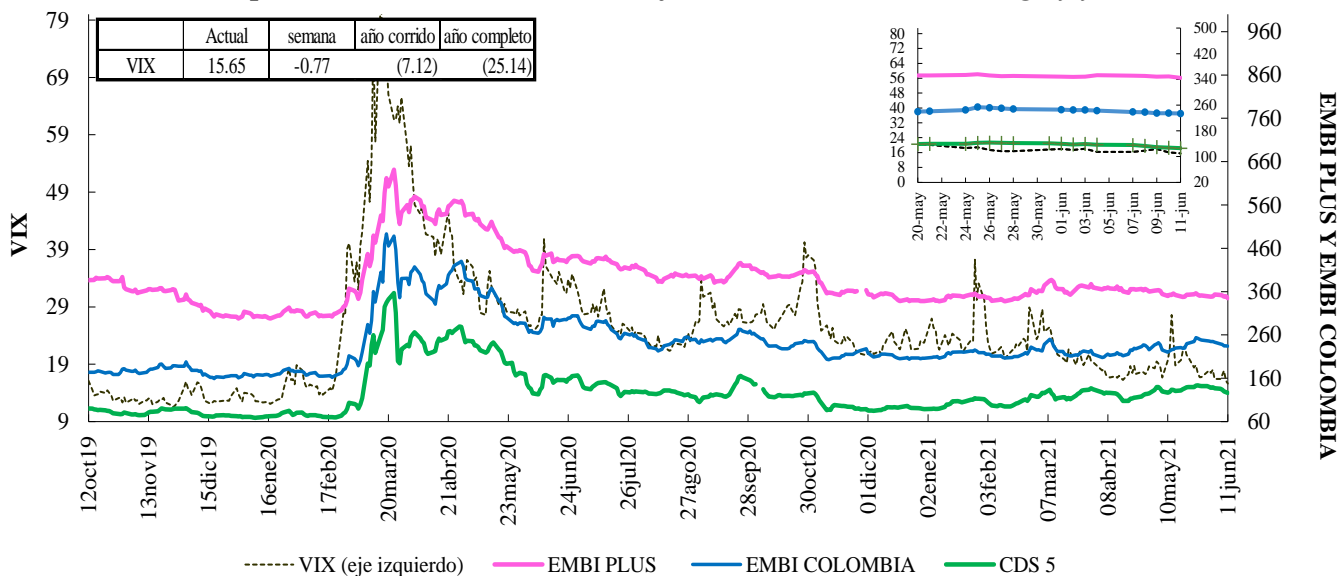

Fuente: Bloomberg, DOAM.

VIX: Índice de volatilidad del "Chicago Board Options Exchange SPX", que refleja la volatilidad implícita en las opciones sobre las acciones que componen el S&P 500. Se utiliza como un indicador que mide la aversión al riesgo de los inversionistas, la variación se presenta en términos absolutos.

*El ticker del EMBI de Colombia en Bloomberg corresponde a ELI GCOL index.

EMBI-CDS 1-CDS 10-CDS 5

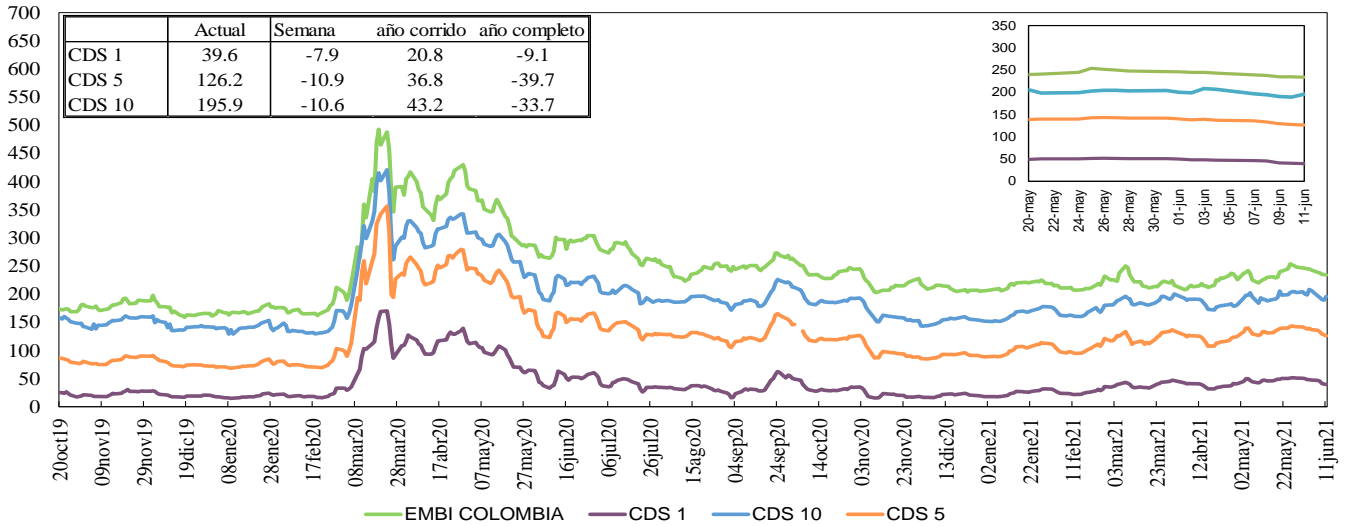

Fuente: Bloomberg, DOAM.

Credit Default Swap América Latina-5 años

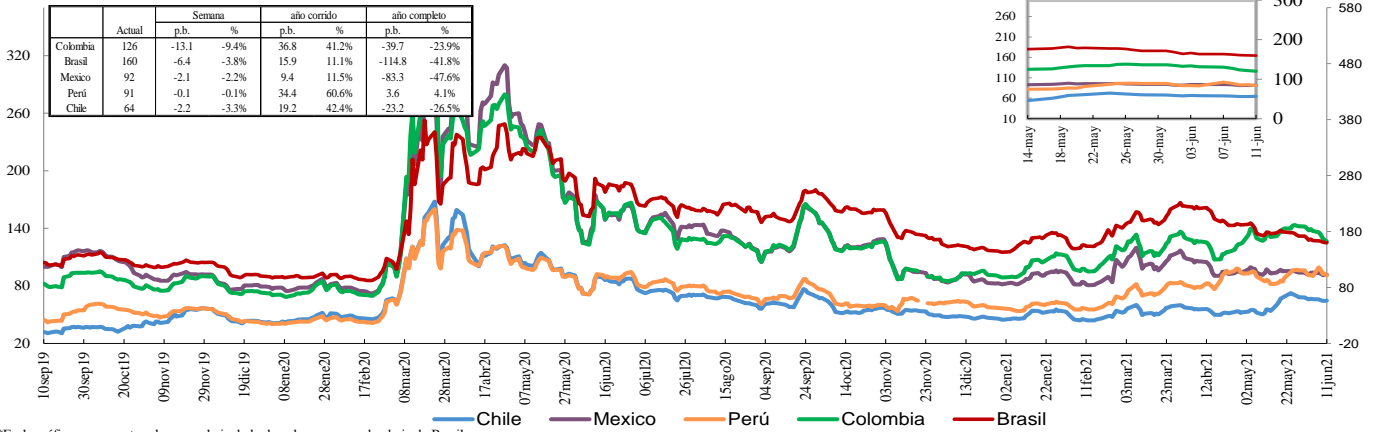

*En la gráfica que muestra el zoom, el eje de la derecha corresponde al eje de Brasil.

Fuente: Bloomberg, DOAM.

Credit Default Swap otros países - 5 años

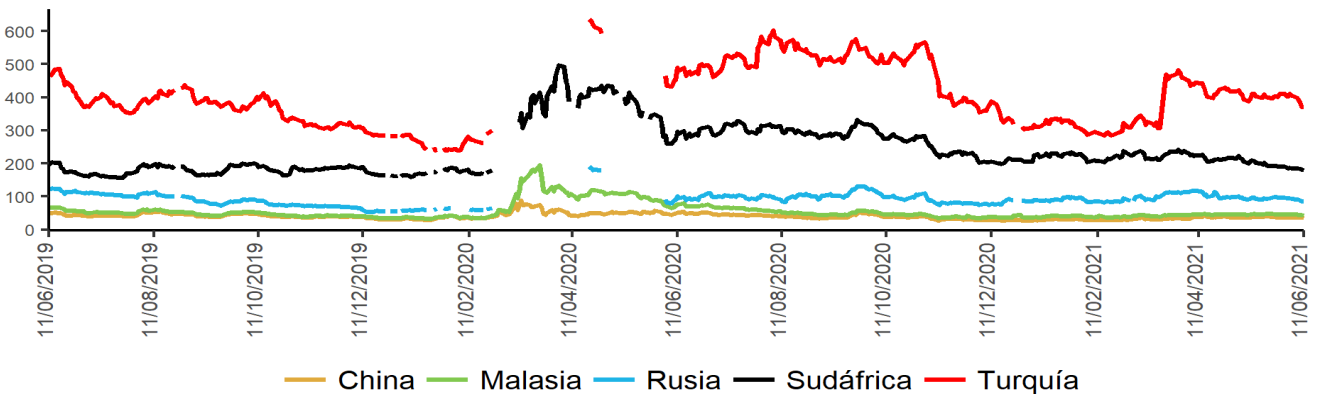

Fuente: Bloomberg, DOAM.

*El ticker del EMBI de Colombia en Bloomberg corresponde a ELI GCOL index.

Un Credit Default Swap (CDS) es un instrumento financiero por medio del cual se negocia el riesgo crediticio de un bono. El tenedor paga una prima (puntos básicos sobre el valor nominal del bono) a la entidad que ofrece el CDS a cambio de que esta responda por un valor nominal en caso que el emisor haga default. La valoración de un CDS se hace en puntos básicos sobre el valor nominal del bono y tiene una relación directa con el nivel de aversión al riesgo de los inversionistas. Es decir, entre más alta sea la probabilidad de default, mayor será el valor del CDS y viceversa.

**Los datos de CDS para Turquía y Rusia están disponibles hasta el 13 de marzo del 2020. Por disponibilidad de los datos la serie se retoma desde el 20/04/2020. Para Sudáfrica los datos están disponibles hasta el 25 de Febrero del 2020 y la serie se retoma desde el 10 de Marzo del 2020

i. Índices Accionarios

País	Índices accionarios	Nivel actual 11 de junio	Diferencia			
			Semanal 04 de junio	4 sem atrás 11 de mayo	30 de diciembre de 2020	Un año atrás
EE UU	DOW JONES	34'480	-0.80%	0.6%	13.4%	37.2%
EE UU	S&P500	4'247	0.41%	2.3%	13.8%	41.5%
EE UU	NASDAQ	14'069	1.85%	5.1%	9.3%	48.2%
Zona Euro	Euro Stoxx 50	4'127	0.91%	4.6%	15.5%	31.2%
Alemania	DAX	15'693	0.00%	3.8%	14.4%	31.1%
Argentina	MERVAL	66'094	-0.15%	29.4%	29.0%	53.5%
México	MEXBOL	51'286	1.59%	3.3%	14.8%	39.3%
Brasil (Sao Paulo)	IBOV	129'441	-0.53%	5.3%	8.8%	36.7%
Chile	IPSA	4'311	2.01%	-5.1%	3.2%	9.3%
Venezuela	IBVC	4'946	-2.92%	-9.7%	-99.6%	-98.5%
Perú	IGBVL	19'810	-10.84%	-5.1%	-5.5%	19.3%
Colombia	MSCI COLCAP*	1'262	1.30%	-2.4%	-12.3%	12.5%
Japón	NKY	28'949	0.02%	1.2%	5.5%	28.8%
China	SHANGAI SE	3'590	-0.06%	4.3%	5.1%	22.9%

* A partir del 28 de mayo se toma la información del MSCI COLCAP, antes de esto corresponde al índice COLCAP.

Fuente: Bloomberg.

j. Comportamiento de tasas de cambio

i) Depreciación de las principales monedas frente al Dólar Americano

TASAS DE CAMBIO Frente al dólar	Tasa Indirecta 11 de junio	Tasa Directa 11 de junio	Depreciación de las diferentes monedas frente al Dólar					
			Semanal 04 de junio	4 semanas atrás	30 de diciembre de 2020	Un año atrás	Dos años atrás	Tres años atrás
Euro	1.2109	0.83	0.48%	0.3%	1.6%	-6.7%	-6.5%	-2.7%
Libra	1.4107	0.71	0.35%	0.2%	-3.4%	-10.7%	-9.8%	-5.2%
AUD	0.7709	1.30	0.40%	1.7%	-0.3%	-11.1%	-9.7%	-1.3%
NZD	0.7130	1.40	1.17%	2.0%	1.0%	-9.8%	-7.7%	-1.5%
CAD	0.8225	1.22	0.61%	0.5%	-4.7%	-10.8%	-8.5%	-6.3%
Yen	0.0091	109.66	0.13%	1.0%	6.3%	2.6%	1.1%	-0.3%
NOK	0.1199	8.3	0.38%	1.0%	-2.4%	-13.3%	-3.4%	3.7%

Fuente: Bloomberg.

ii) Depreciación de monedas de países emergentes frente al Dólar Americano (tasas de cierre)

TASA DE CAMBIO Países Emergentes	Tasa actual 11 de junio	Depreciación de las diferentes monedas frente al Dólar					
		Semanal 04 de junio	4 sem atrás 11 de mayo	30 de diciembre de 2020	Un año atrás	Dos años atrás	Tres años atrás
Colombia	3'625.72	0.50%	-2.1%	5.7%	-3.3%	11.6%	26.9%
Argentina	95.13	0.28%	1.3%	13.1%	37.2%	112.8%	265.3%
Brasil	5.12	1.36%	-2.0%	-1.4%	2.9%	32.7%	37.9%
Venezuela*	3'131'683.25	0.81%	9.90%	194.9%	1458.7%	NA	NA
Perú	3.89	1.02%	5.0%	7.6%	12.5%	17.1%	19.2%
México	19.88	-0.41%	-0.4%	-0.1%	-12.7%	3.9%	-3.5%
Chile	722.50	0.65%	2.8%	1.5%	-8.2%	4.3%	14.3%
Turquía	8.39	-3.18%	1.3%	13.7%	22.7%	44.8%	85.6%
India	73.08	0.10%	-0.4%	-0.3%	-3.6%	5.2%	8.4%
Sudáfrica	13.72	2.12%	-2.0%	-6.1%	-20.1%	-6.5%	4.2%
Malasia	4.11	-0.47%	-0.2%	1.8%	-3.2%	-1.3%	3.0%

* Venezuela: Con el cambio de denominación de Bolívar Fuerte a Bolívar Soberano, cambió la metodología para el cálculo de la Tasa de Cambio, por tal motivo no es posible realizar el cálculo de la depreciación dos y tres años atrás.

Fuente: Bloomberg, SET FX – Tasa promedio

iii) Depreciación del Peso frente a otras monedas

TASAS DE CAMBIO Peso frente a otras monedas	Tasa actual 11 de junio	Depreciación del Peso frente a las diferentes monedas					
		Semanal 04 de junio	4 sem atrás 11 de mayo	30 de diciembre de 2020	Un año atrás	Dos años atrás	Tres años atrás
COP/Euro	4390.20	0.02%	-2.4%	4.0%	3.7%	19.3%	30.4%
COP/Libra	5114.80	0.15%	-2.3%	9.4%	8.3%	23.7%	33.9%
COP/Yen	33.06	0.37%	-3.0%	-0.6%	-5.7%	10.4%	27.4%
COP/Sol Peruano	931.01	-0.52%	-6.8%	-1.8%	-14.0%	-4.7%	6.5%
COP/Peso Chileno	5.02	-0.15%	-4.7%	4.1%	5.4%	7.0%	11.1%
COP/Real Brasileiro	708.41	-0.85%	-0.1%	7.2%	-6.0%	-15.9%	-7.9%
COP/Peso Mexicano	182.41	0.92%	-1.7%	5.8%	10.8%	7.4%	31.5%

Fuente: Bloomberg, cálculos DOAM

k. Precios internacionales de las materias primas

Materias primas Principales productos Balanza comercial	Materias Primas Producto	Nivel actual Dólares 11 de junio	Diferencia				
			Semanal 04 de junio	Frente a 30 de abril	4 semanas atrás	30 de diciembre de 2020	Un año atrás
Índice General	CRB INDEX	212.2	0.9%	81.10%	2.26%	27.34%	57.34%
Exportaciones	Café	1.6	-2.6%	50.45%	6.46%	25.56%	64.01%
Exportaciones	Azúcar	17.5	-1.0%	69.14%	-3.09%	14.79%	46.90%
Exportaciones	Petróleo WTI	70.9	1.9%	276.38%	8.62%	46.51%	95.13%
Exportaciones	Carbón	110.0	8.6%	176.04%	29.72%	58.50%	148.03%
Exportaciones	Oro	1877.5	-0.7%	11.33%	2.18%	-0.89%	8.67%
Exportaciones	Níquel	18303.0	2.1%	50.84%	2.01%	9.11%	45.09%
Exportaciones	Aceite de Palma	3663.0	-11.3%	75.43%	-15.79%	2.09%	54.82%
Importaciones	Trigo	680.8	-1.0%	28.50%	-10.40%	6.24%	36.35%
Importaciones	Maíz	684.5	0.3%	119.74%	-9.87%	44.26%	107.58%
Importaciones	Cacao	2350.6	-1.5%	0.26%	-3.54%	-2.58%	0.58%
Importaciones	Algodón	0.9	1.4%	54.34%	-0.85%	12.67%	44.98%
Importaciones	Soya	1508.5	-4.8%	77.42%	-7.88%	15.70%	74.19%
Otros	Plata	27.9	0.4%	86.49%	1.06%	4.69%	58.16%
Otros	Cobre	453.8	0.2%	92.76%	-5.04%	27.85%	75.43%
Otros	Aluminio	2490.0	3.2%	70.49%	-2.33%	24.78%	57.40%
Otros	Ganado	121.8	1.4%	28.78%	1.70%	9.41%	16.90%
Otros	Petróleo Brent	72.69	1.1%	174.51%	6.04%	40.79%	88.56%

Fuente: Bloomberg

Precio del petróleo: precio del futuro más cercano a vencer de un barril de petróleo crudo (en dólares).

Precio del carbon: precio de contado FOB de una tonelada de carbón en el New York mercantile exchange (en dólares).

Precio del café: precio de una libra de café colombiano cotizado en la bolsa de New York (en dólares).

Precio del algodón: corresponde a un descuento sobre el contrato de futuros más activamente transado en New York.

Precio del oro: precio de contado de una onza de oro (en dólares).

Precio del trigo: precio de contado de un saco de trigo rojo suave de invierno en Chicago (en dólares).

Precio del sorgo: precio de contado de un saco de sorgo (100 libras americanas) publicado por el Departamento de Agricultura de estados Unidos (en dólares).

Precio de la plata: precio de contado de una onza de plata (en dólares).

Precio del cobre: precio de contado de una tonelada métrica de cobre según London Metal Exchange (en dólares).

Precio del aluminio: precio de contado de una tonelada métrica de aluminio según London Metal Exchange (en dólares).

Precio del níquel: precio de contado de una tonelada métrica de níquel según London Metal Exchange (en dólares).

Aceite de palma: promedio ponderado del precio diario de una tonelada métrica de aceite de palma, para este promedio, si el mes corriente es enero, el precio en este mes será el precio de contado y el precio de los meses siguientes (febrero, marzo y abril) será el precio de los respectivos contratos. Estos son los precios del mercado de Malasia según el Malaysian Palm Oil Borrad (en dólares). Últimos datos disponibles al 15 de diciembre.

Precio del maíz: precio de contado de un saco de maíz amarillo en Chicago (en dólares).

Precio del azúcar: precio global de contado de una libra de azúcar (Fuente: International Sugar Organization-en centavos de dólar).

Precio del cacao: precio diario calculado como el promedio de los tres futuros de cocoa más cercanos transado en Londres y New York.

Precio del ganado: precio de contado del ganado vivo en el mercado de Estados Unidos (en dólares).

Precio de la Soya: precio de contado de un Bushel de soya amarilla en Chicago (en dólares).

Precio del arroz: precio de contado de un saco de arroz tailandés en Chicago (en dólares).

i) Gráficos precios Internacionales de materias primas

**Precios materias primas - Agrícolas
(Base 100 = 11 junio 2020)**

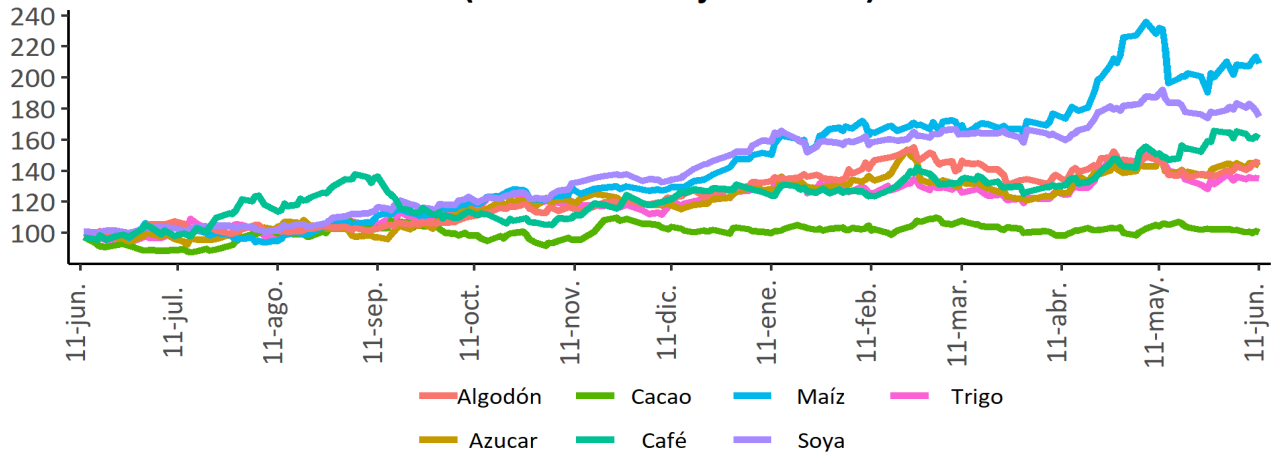

**Precios materias primas - Industriales y metales preciosos
(Base 100 = 11 junio 2020)**

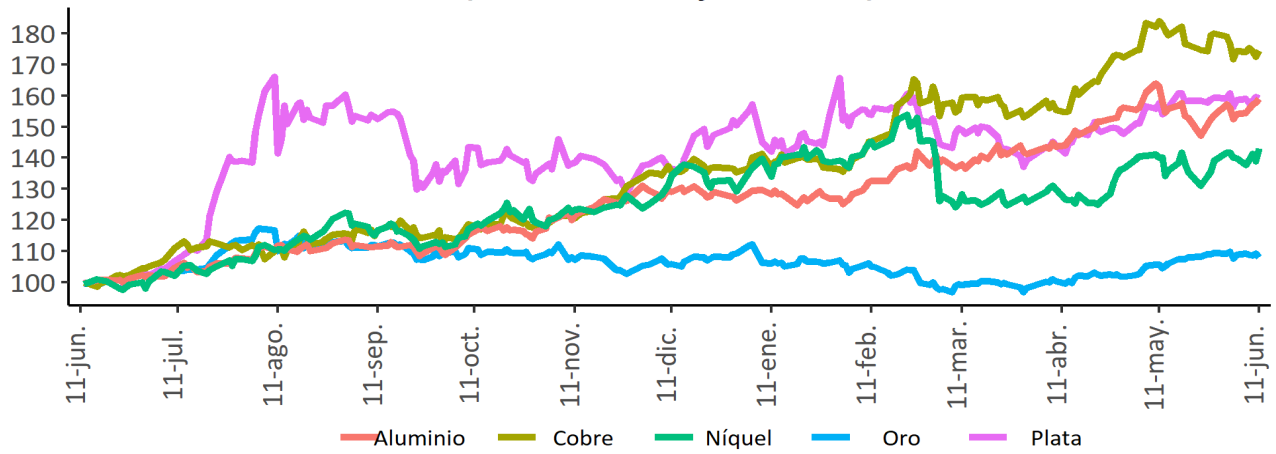

**Precios materias primas - Energéticos
(Base 100 = 11 junio 2020)**

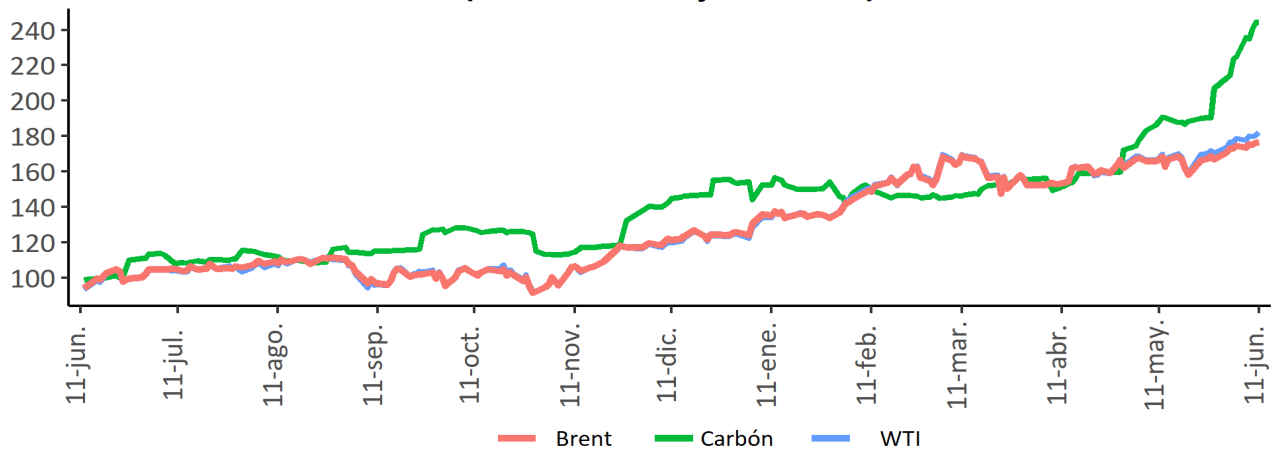

Fuente: Bloomberg

I. Resumen de los mercados de países desarrollados

Mercado de renta fija: Bonos del tesoro americano

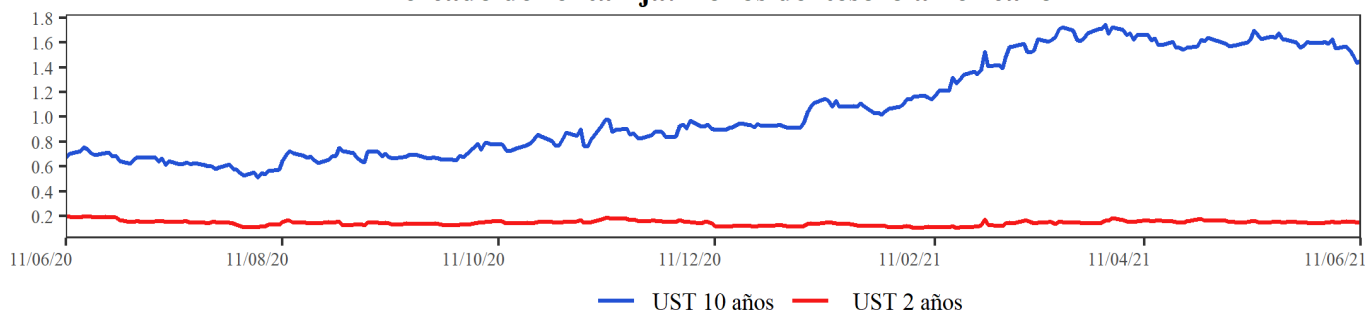

Mercado de renta variable: MXWO Index

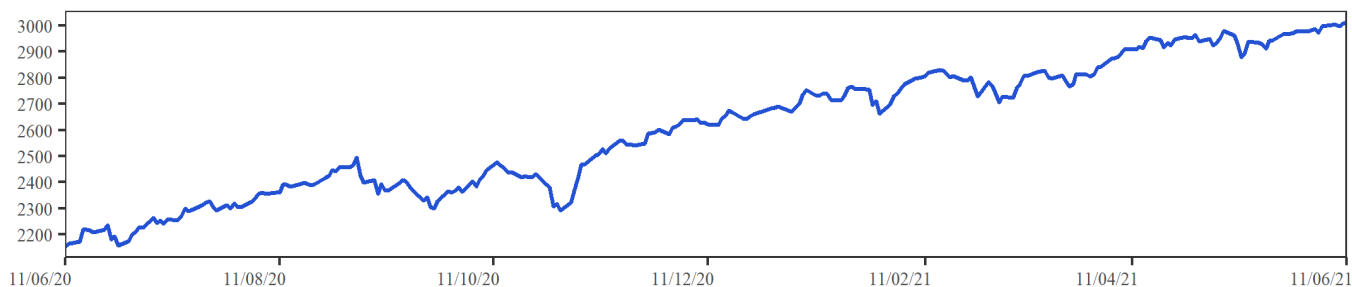

Cotización del dólar frente a sus principales socios comerciales: DXY Index

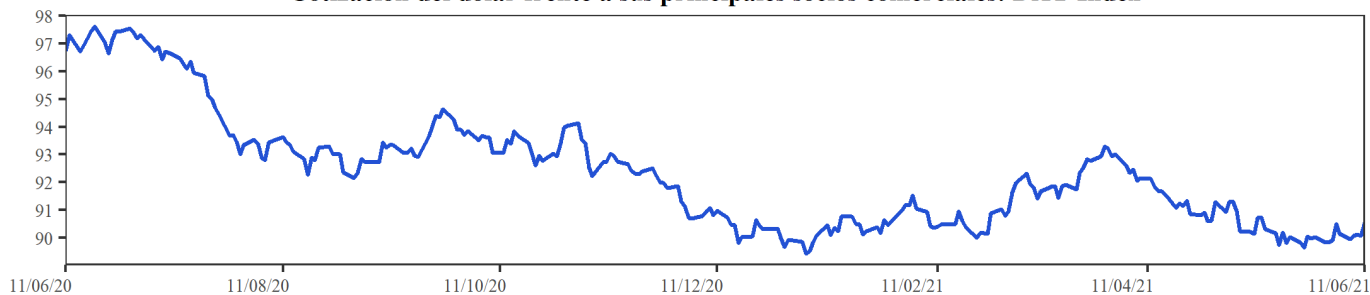

Cotización principales materias primas

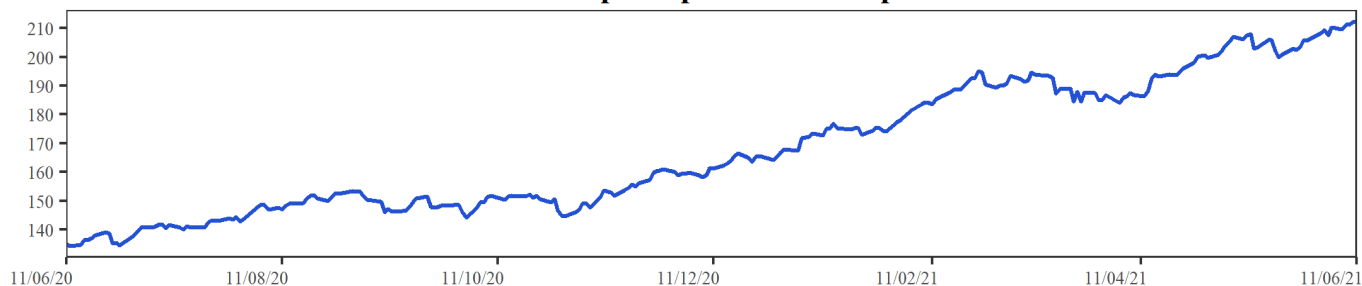

MXWO index: Índice de capitalización que mide el rendimiento de las acciones de compañías de países desarrollados. Este índice se deriva del MSCI de Morgan Stanley, el cual se conoce como el MSCI WORLD. La base del índice MXWO es el 31 de diciembre de 1969.

DXY index: Es un promedio ponderado del valor del dólar contra las monedas de un grupo de países que son los principales socios comerciales de Estados Unidos, entre los cuales se encuentran las siguientes monedas: El euro, el yen japonés, la libra esterlina, el dólar canadiense, la corona sueca y el franco suizo.

CRB index: Es un promedio aritmético de precios de futuros de una canasta de materias primas, entre los cuales se encuentra oro, plata, textiles, ganado vivo, café, azúcar, entre otros. La base del índice CRB es el 4 de noviembre de 1956 con un valor de 107.92.

Fuente: Bloomberg

m. Resumen de los mercados de países emergentes

Mercado de renta fija: EMBI Plus

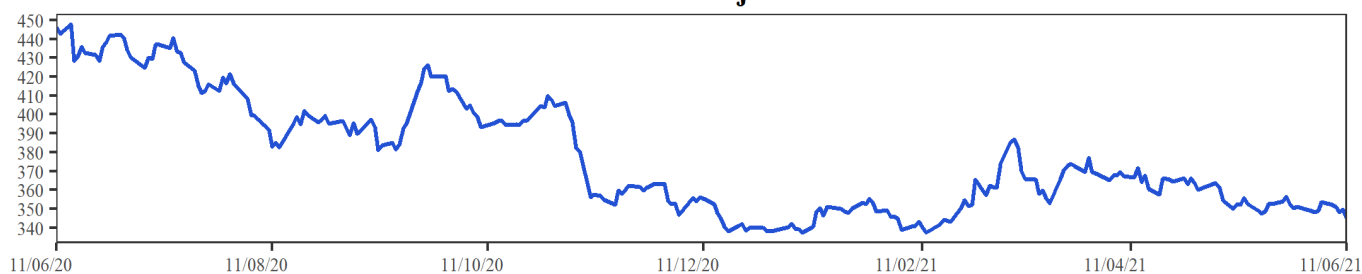

Mercado de renta variable: MXLA Index

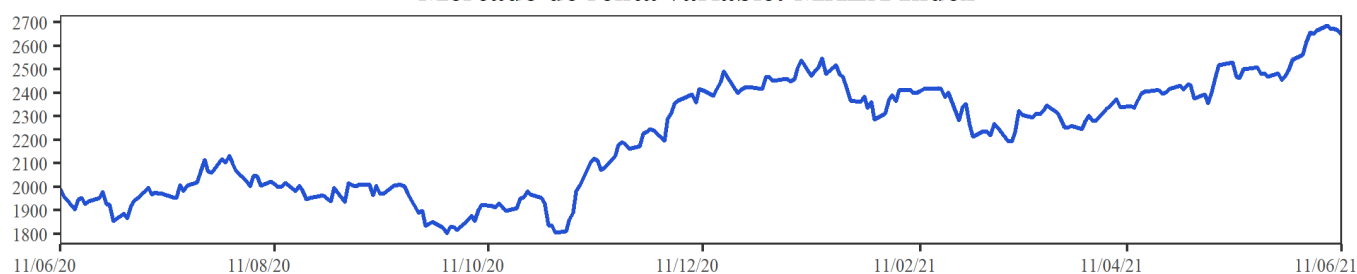

Cotización del dólar frente a monedas latinoamericanas: 1/LACI Index

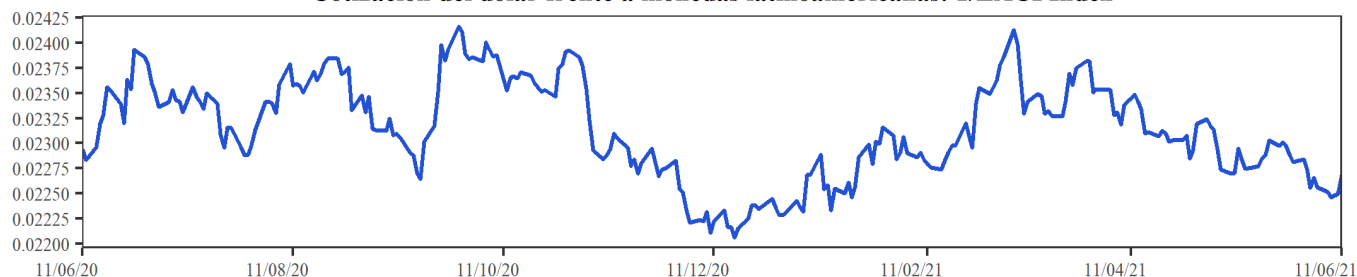

Precio del petróleo: WTI Index (Usd/Barril)

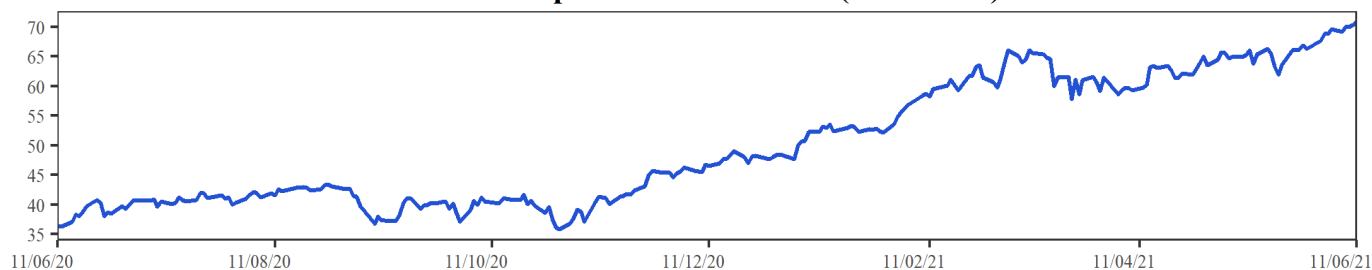

EMBI plus: Emerging Markets Bond Index, es un índice creado por JP Morgan que mide los retornos totales de los instrumentos de deuda externa de los países emergentes, incluyendo bonos Bradys en dólares y otras monedas, préstamos, Eurobonos e instrumentos de deuda local denominados en dólares. Este indicador está concentrado en instrumentos de las tres principales economías de Latinoamérica (Brasil, México y Argentina) con una ponderación de 68%, dejando el resto para los otros países Latinoamericanos. Para el desarrollo de este informe, se considera el *spread* de dicho portafolio EMBI, sobre la curva cero cupón de los *trasuries*. La base del EMBI PLUS es el 27 de agosto de 2002 con un valor de 878.

MXLA index: Índice de capitalización que mide el rendimiento de las acciones de compañías de países de América Latina. Este índice se deriva del MSCI de Morgan Stanley, el cual se conoce como el MSCI EM Latin América. La base del índice MXLA es el 31 de diciembre de 1987.

LACI index: índice creado por JP Morgan que mide el comportamiento de las monedas de países de América Latina. El índice corresponde a un promedio ponderado por liquidez y operación de la tasa spot de las 6 monedas de los países más importantes de esta región (ARS, BRL, CLP, COP, MXN, PEN). El índice LACI empieza desde el 18 de noviembre de 1992 con un valor de 1706.52.

Fuente: Bloomberg

11. Mercado cambiario y de derivados¹

2021	11-may	21-may	28-may	04-jun	11-jun	Variación semanal	Variación 4 semanas
Tasa promedio	3'702.22	3'739.37	3'712.86	3'607.66	3'625.72	18.06	-76.50
						0.50%	-2.07%
Depreciación año completo	-5.11%	-0.88%	-0.28%	0.28%	-3.26%		
Depreciación año corrido	13.92%	15.07%	14.25%	11.01%	11.57%		

Fuente: Tasa de Cambio promedio SET-FX

a. Tasas y montos del mercado cambiario

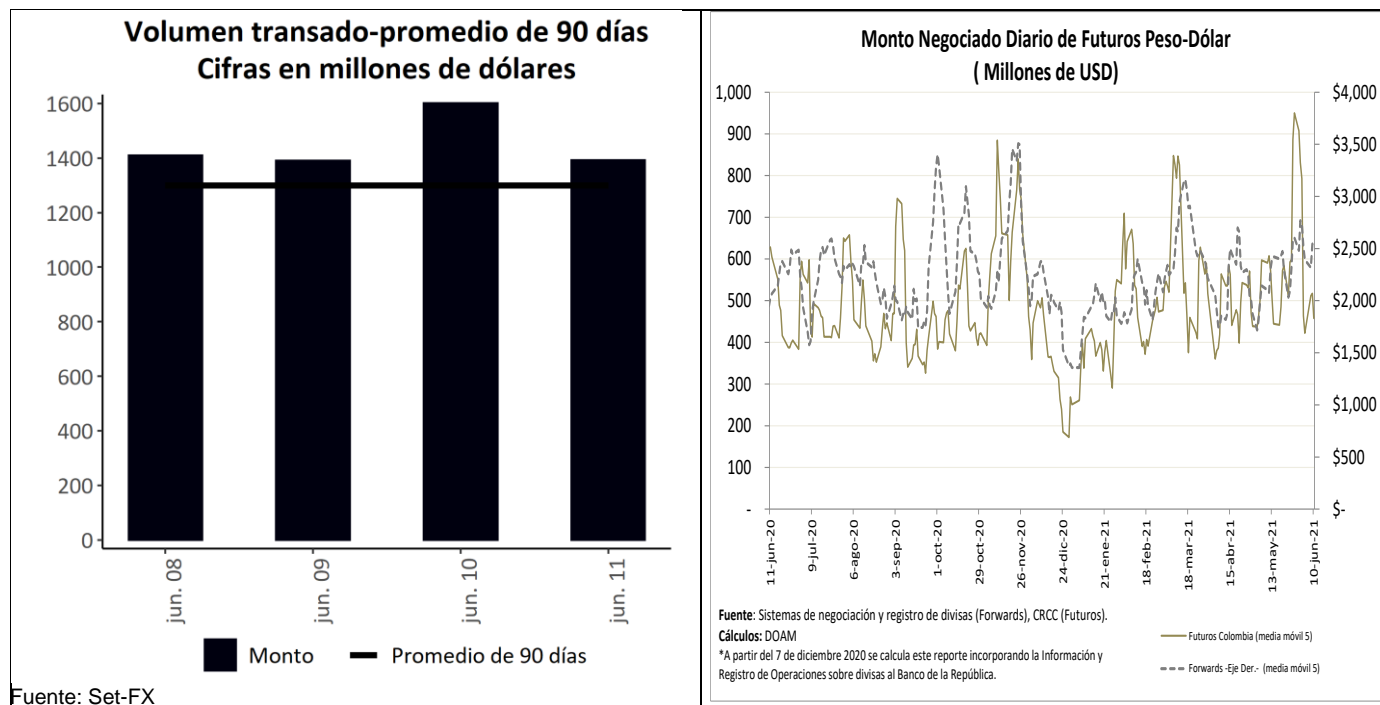

¹ Los Anexos 4 y 5 detallan información sobre el mercado cambiario y forward.

c. Pips, devaluaciones implícitas y tasas domésticas implícitas

Diferencial de Tasas jun.10-jun.07						
	Monto Promedio 3 meses		Dev. Implícita Ponderada		Devaluación teórica	
	Semana Actual ¹	Semana Anterior ¹	Semana Actual	Semana Anterior	Semana Actual	Semana Anterior
1 semana	2,831	2,903.76	1.81%	2.04%	1.69%	1.69%
1 mes	3,537	3,726.27	1.88%	2.37%	1.67%	1.67%
2 meses	440	462.61	2.03%	2.21%	1.70%	1.69%
3 meses	502	569.65	2.08%	2.02%	1.75%	1.72%
6 meses	794	788.86	1.98%	2.12%	1.92%	1.89%
1 año	410	404.84	2.46%	2.41%	2.25%	2.26%

¹ Cifras en US\$ millones
Fuente: Sistemas de negociación y registro de divisas.
Cálculos: DOAM

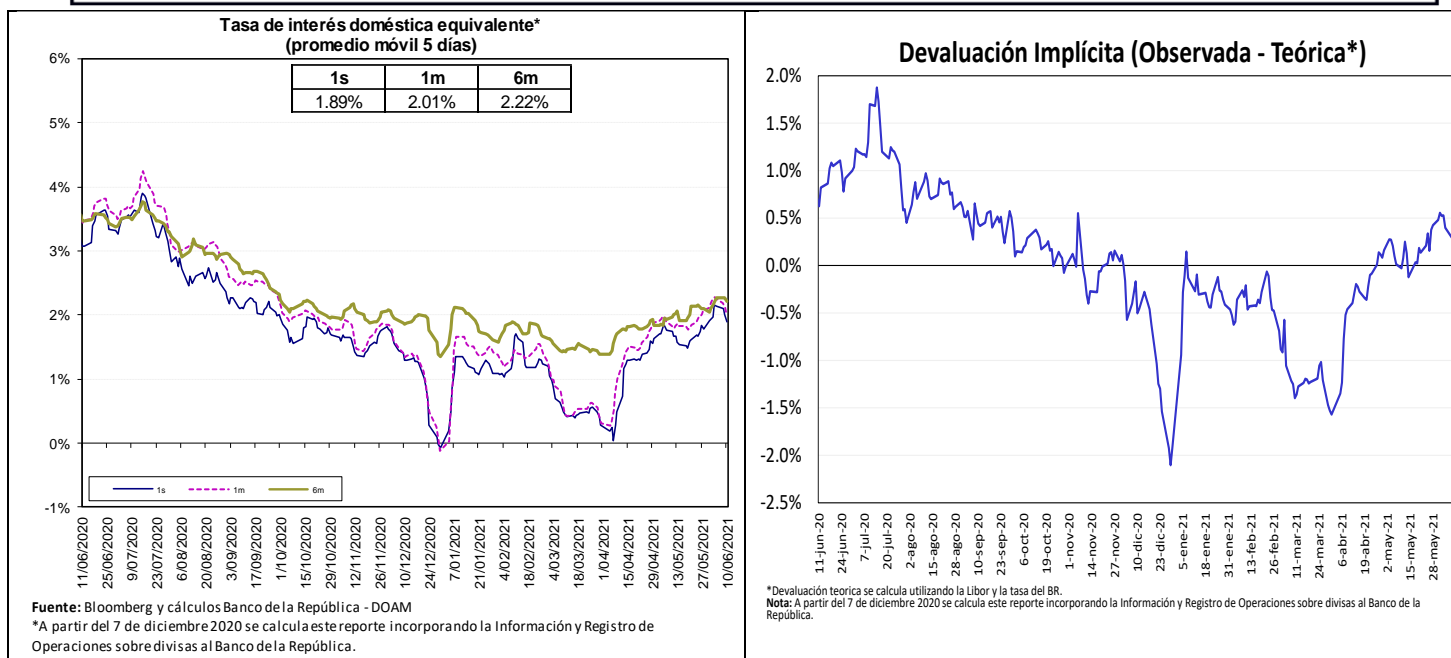

Fuente: Bloomberg y Banco de la República, cálculos DOAM.

La tasa de interés doméstica equivalente es obtenida de la relación de equilibrio que debe existir entre la misma, la tasa de interés externa y la devaluación implícita en los contratos a futuro de peso dólar para que no existan oportunidades de arbitraje. La fórmula para el cálculo es $(1 + i) = (F/S) (1 + i^*)$, en donde i es la tasa de interés doméstica, F es el promedio ponderado de los precios en los contratos a futuro para el plazo (forwards), S es el precio del dólar en el mercado de contado, e i^* es la tasa de interés externa al plazo especificado (LIBOR).

e. *Inversiones de los Fondos de Pensiones Obligatorias en renta variable*

**Evolución del Portafolio Fondos de Pensiones obligatorias
(% del fondo)**

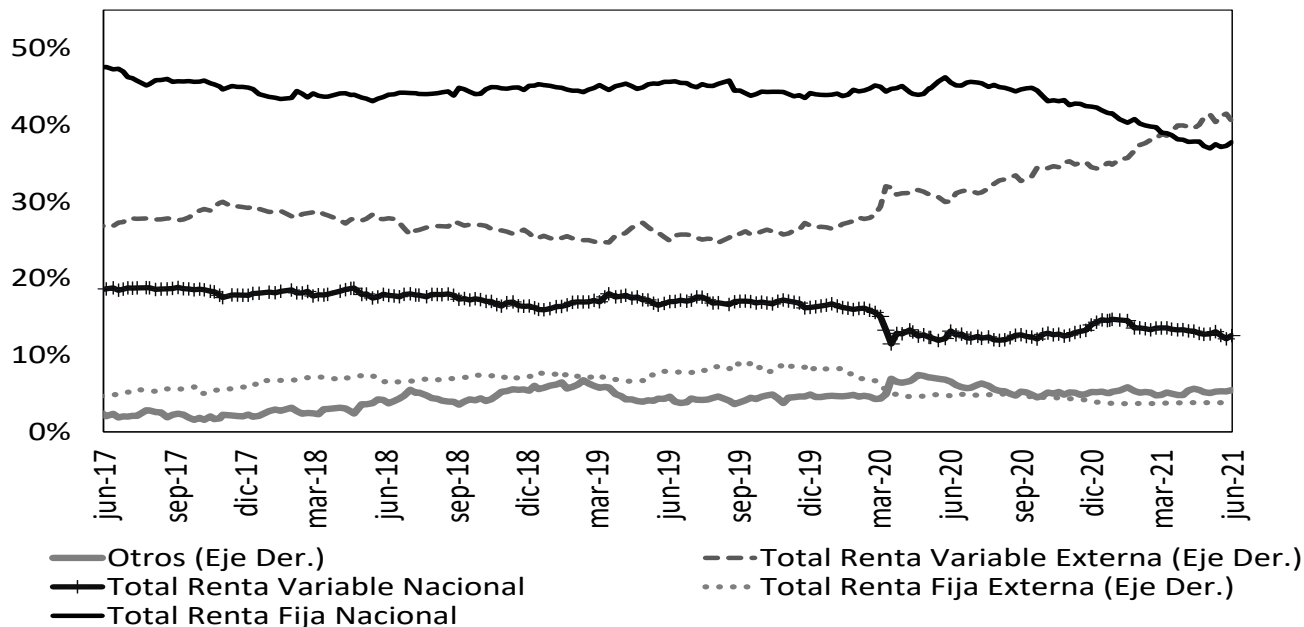

Fuente: Superintendencia Financiera de Colombia. Datos al 4 de junio de 2021.

	Evolución de las inversiones de los Fondos de Pensiones Obligatorias en Renta Variable Local (\$Billones) *					
	28-may			4-jun		
	Renta Variable Local	Total portafolio	% del portafolio	Renta Variable Local	Total portafolio	% del portafolio
Conservador	1,92	31,43	6,12%	2,00	31,71	6,29%
Mayor Riesgo	6,28	34,95	17,97%	6,56	35,04	18,72%
Moderado	28,97	224,18	12,92%	30,01	224,53	13,37%
Retiro Programado	2,17	33,50	6,48%	2,25	33,82	6,65%
Total	39,34	324,07	12,14%	40,82	325,10	12,56%

Fuente: Formato 351- Superintendencia Financiera

*Datos Preliminares sujetos a retransmisión

De acuerdo con el Decreto 2955 de 2010, el límite máximo de inversión en acciones en el fondo conservador y de retiro programado es 20% del valor del fondo, en el fondo moderado hasta 45% del valor del fondo y en el fondo de mayor riesgo hasta 70% del valor del fondo.

12. Mercado de deuda pública²

a. Mercado primario

Tipo	Plazo Remanente (años)	Fecha de vencimiento	Última Subasta		Subasta Anterior		Diferencia puntos básicos
			Tasa Corte	Fecha	Tasa Corte	Fecha	
TES-CP	0,0	8-jun-21	2,28%	1-sep-20	2,52%	25-ago-20	-24
TES-CP	0,2	7-sep-21	2,05%	1-dic-20	2,07%	24-nov-20	-2
TES-CP	0,5	7-dic-21	1,90%	2-mar-21	1,90%	23-feb-21	0
TES-CP	0,7	8-mar-22	2,75%	1-jun-21	2,75%	25-may-21	0
TES-CP	1,0	7-jun-22	2,87%	7-jun-22			
TES-PESOS	0,9	4-may-22	5,85%	11-oct-17	6,01%	9-oct-17	-16
TES-PESOS	3,1	24-jul-24	6,79%	25-mar-15	6,96%	11-mar-15	-17
TES-PESOS	4,5	26-nov-25	5,41%	14-ago-19	5,30%	24-jul-19	11
TES-PESOS	5,2	26-ago-26	6,39%	11-oct-17	6,58%	9-oct-17	-19
TES-PESOS	6,4	3-nov-27	6,13%	9-jun-21	6,54%	26-may-21	-40
TES-PESOS	6,9	28-abr-28	5,81%	14-ago-19	5,71%	24-jul-19	10
TES-PESOS	9,3	18-sep-30	7,25%	26-sep-16	7,24%	14-sep-16	1
TES-PESOS	11,1	30-jun-32	7,47%	24-oct-18	7,30%	10-oct-18	17
TES-PESOS	13,4	18-oct-34	6,10%	25-nov-20	6,26%	11-nov-20	-15
TES-PESOS	15,1	9-jul-36	7,40%	9-jun-21	8,06%	26-may-21	-66
TES-PESOS	29,4	26-oct-50	7,82%	9-jun-21	8,46%	26-may-21	-64
TES-UVR	1,7	23-feb-23	1,62%	21-ago-19	1,67%	8-ago-19	-5
TES-UVR	3,9	7-may-25	3,07%	15-feb-17	3,03%	2-ago-17	4
TES-UVR	5,8	17-mar-27	2,90%	1-abr-20	1,88%	19-feb-20	102
TES-UVR	7,9	18-abr-29	2,67%	2-jun-21	2,81%	19-may-21	-14
TES-UVR	11,8	25-mar-33	3,35%	17-jun-20	3,11%	3-jun-20	24
TES-UVR	13,8	4-abr-35	3,62%	20-feb-19	3,63%	6-feb-19	-1
TES-UVR	15,7	25-feb-37	3,81%	2-jun-21	3,93%	19-may-21	-12
TES-UVR	28,0	16-jun-49	4,02%	2-jun-21	4,18%	19-may-21	-16

Fuente: Banco de la República

b. Curva de rendimientos de TES

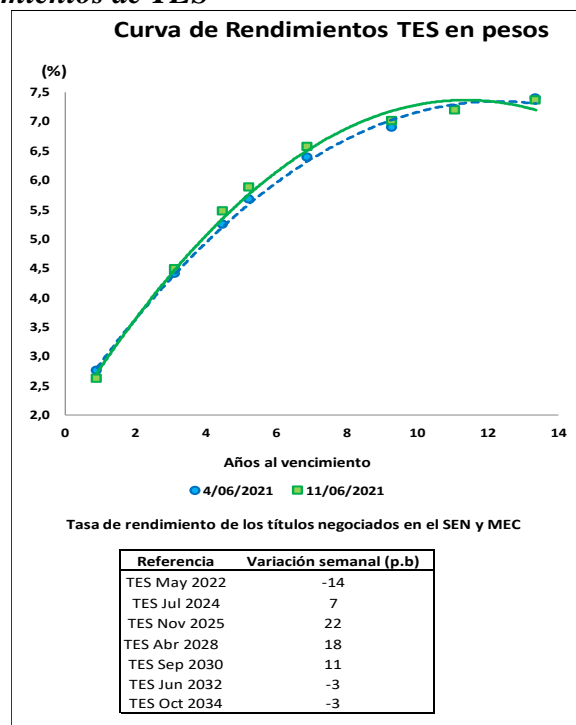

Fuente: Banco de la República

² El Anexo 6 detalla información sobre el mercado de deuda pública.

c. **Compras Netas de TES en pesos**

Negociación* TES en Pesos (Compras - Ventas)

	Corrido del 2021	Desde Anuncio JP Morgan	Movimiento Neto del 4 al 10 de junio de 2021	Tramo Corto (0-3 años)	Tramo Medio (3-5 años)	Tramo Largo (>5 años)	Movimiento del 4 al 11 de junio de 2021	Corrido de junio de 2021
Bancos Comerciales	5'111	6'061	(963)	(1'608)	(573)	1'241	(940)	(376)
Compañía de Financiamiento Comercial	15	2	4	-	4	3	6	8
Cooperativas	-	-	-	-	-	-	-	-
Corporaciones Financieras	409	(884)	(213)	(10)	(204)	(9)	(223)	(251)
TOTAL ESTABLECIMIENTOS DE CRÉDITO	5'534	5'179	(1'172)	(1'618)	(773)	1'234	(1'157)	(619)
Fondos de Pensiones y Cesantías								
Propia	(39)	(62)	(22)	(1)	-	(21)	(22)	(4)
Terceros	1'906	20'567	(883)	(903)	48	(184)	(1'039)	(1'485)
Fondos de Pensiones - Prima Media	-	(70)	-	-	-	-	-	-
Total Fondos de Pensiones y Cesantías	1'867	20'435	(905)	(903)	48	(205)	(1'061)	(1'489)
Sociedades Comisionistas de Bolsa								
Propia	530	1'009	(25)	(203)	217	(45)	(31)	(124)
Terceros	523	(662)	9	(14)	11	8	5	(33)
Extranjeros	0	(0)	-	-	-	-	-	0
FIC	-	(172)	-	-	-	-	-	-
Total Sociedades Comisionistas de Bolsa	1'054	346	(15)	(217)	228	(37)	(26)	(157)
Sociedades Fiduciarias								
Propia	42	(1'409)	(17)	(22)	1	1	(20)	(14)
Terceros	5'837	80'736	(27)	(252)	179	97	24	320
Extranjeros***	5'316	78'129	(130)	(92)	(11)	(28)	(130)	276
FIC	(1'201)	2'038	(8)	(96)	105	18	27	(66)
Pasivos Pensionales	867	6'868	34	(9)	(5)	47	34	24
Total Sociedades Fiduciarias	5'879	79'326	(44)	(273)	179	98	4	306
Compañías de Seguros y Capitalización								
Propia	622	1'568	(11)	(11)	8	(8)	(11)	(2)
Terceros	12	17	-	-	-	-	-	-
Pasivos Pensionales	12	17	-	-	-	-	-	-
Total Compañías de Seguros y Capitalización	633	1'585	(11)	(11)	8	(8)	(11)	(2)
Sociedades Administradoras de Inversión								
Propia	-	(3)	-	-	-	-	-	-
Terceros	-	(23)	-	-	-	-	-	-
FIC	-	(23)	-	-	-	-	-	-
Total Sociedades Administradoras de Inversión	-	(26)	-	-	-	-	-	-
TOTAL ENTIDADES FINANCIERAS NO BANCARIAS	9'432	101'667	(976)	(1'405)	463	(152)	(1'094)	(1'342)
Total Entidades Financieras Especiales**	1'571	3'807	24	(37)	29	57	48	212
Total Entidades Públicas****	(521)	14'210	285	79	290	(5)	364	1'134
Otros*****	367	(10'646)	(19)	(6)	(8)	(5)	(19)	(22)
Extranjeros	-	0	-	-	-	-	-	-
TOTAL MOVIMIENTO NETO	16'384	114'216	(1'858)	(2'987)	-	1'128	(1'858)	(636)

Cifras en Miles de Millones de Pesos. Fuente: Banco de la República. Información Actualizada al 11 de junio de 2021

*Corresponde a los flujos nominales por operaciones compra-venta contra pago (420 y 422) y transferencias (423). Además, se incluyen las emisiones, vencimientos y redenciones anticipadas.

**Las entidades financieras especiales son Fogafin, Bancoldex, ICETEX, Fogacoop, las Cajas Promotoras de Vivienda de la Nación, la FDN, entre otras.

*** Los recursos de extranjeros son mayoritariamente administrados por BNP Paribas, Cititrust, Corbanca Trust y Fiduciaria Bogotá.

**** Dentro de las Entidades Públicas se registran los movimientos del Banco de la República.

***** Dentro de Otros se registran los movimientos de la Bolsa de Valores de Colombia, DECEVAL, la Cámara de Riesgo Central de Contraparte y Personas Jurídicas.

Negociación* TES UVR (Compras - Ventas)

	Corrido del 2021	Desde Anuncio JP Morgan	Movimiento Neto del 4 al 10 de junio de 2021	Tramo Corto (0-3 años)	Tramo Medio (3-5 años)	Tramo Largo (>5 años)	Movimiento del 4 al 11 de junio de 2021	Corrido de junio de 2021
Bancos Comerciales	(1'447)	8'036	113	190	(8)	227	409	453
Compañía de Financiamiento Comercial	-	(1)	-	-	-	-	-	-
Cooperativas	-	-	-	-	-	-	-	-
Corporaciones Financieras	396	(821)	(28)	(25)	-	0	(25)	(90)
TOTAL ESTABLECIMIENTOS DE CRÉDITO	(1'051)	7'214	85	164	(8)	228	384	362
Fondos de Pensiones y Cesantías								
Propia	97	124	(13)	-	(1)	(11)	(13)	(13)
Terceros	(1'941)	24'774	189	(54)	19	260	224	344
Fondos de Pensiones - Prima Media	-	(21)	-	-	-	-	-	-
Total Fondos de Pensiones y Cesantías	(1'844)	24'878	177	(54)	17	248	212	331
Sociedades Comisionistas de Bolsa								
Propia	28	(40)	40	31	6	(1)	36	119
Terceros	30	(1)	22	8	-	16	24	47
Extranjeros	-	(38)	-	-	-	-	-	-
FIC	-	(63)	-	-	-	-	-	-
Total Sociedades Comisionistas de Bolsa	58	(41)	63	39	6	15	60	166
Sociedades Fiduciarias								
Propia	75	(12)	1	6	-	-	6	1
Terceros	2'767	13'836	(126)	(148)	(15)	48	(115)	165
Extranjeros***	1'593	2'187	(37)	(79)	-	56	(23)	159
FIC	225	1'433	(42)	6	(15)	(49)	(59)	(3)
Pasivos Pensionales	234	3'840	4	(20)	-	27	7	17
Total Sociedades Fiduciarias	2'842	13'825	(125)	(142)	(15)	48	(109)	166
Compañías de Seguros y Capitalización								
Propia	893	3'398	8	(17)	-	26	9	82
Terceros	7	20	-	-	-	-	-	-
Pasivos Pensionales	7	20	-	-	-	-	-	-
Total Compañías de Seguros y Capitalización	900	3'418	8	(17)	-	26	9	82
Sociedades Administradoras de Inversión								
Propia	-	(0)	-	-	-	-	-	-
Terceros	-	(14)	-	-	-	-	-	-
FIC	-	(14)	-	-	-	-	-	-
Total Sociedades Administradoras de Inversión	-	(14)	-	-	-	-	-	-
TOTAL ENTIDADES FINANCIERAS NO BANCARIAS	1'955	42'065	123	(174)	8	338	171	745
Total Entidades Financieras Especiales**	83	299	-	-	-	-	-	4
Total Entidades Públicas****	1'200	3'105	(220)	-	-	(240)	(240)	(240)
Otros*****	(313)	131	17	10	-	8	17	32
Extranjeros	-	(0)	-	-	-	-	-	-
TOTAL MOVIMIENTO NETO	1'875	52'815	6	-	-	333	333	904

Cifras en Miles de Millones de Pesos. Fuente: Banco de la República. Información Actualizada al 11 de junio de 2021

*Corresponde a los flujos nominales por operaciones compra-venta contra pago (420 y 422) y transferencias (423). Además, se incluyen las emisiones, vencimientos y redenciones anticipadas.

**Las entidades financieras especiales son Fogafin, Bancoldex, ICETEX, Fogacoop, las Cajas Promotoras de Vivienda de la Nación, la FDN, entre otras.

*** Los recursos de extranjeros son mayoritariamente administrados por BNP Paribas, Cititrust, Corbanca Trust y Fiduciaria Bogotá.

**** Dentro de las Entidades Públicas se registran los movimientos del Banco de la República.

***** Dentro de Otros se registran los movimientos de la Bolsa de Valores de Colombia, DECEVAL, la Cámara de Riesgo Central de Contraparte y Personas Jurídicas.

Fuente: Banco de la República

13. Participación de Extranjeros en TES

Denominación	Compras Netas de TES por parte de Inversionistas Extranjeros						Saldo Compras Netas al 11 de junio del 2021	% Saldo Disponible TES Pesos o UVR	% Saldo Total TES
	Corrido de 2021	Desde Anuncio JP Morgan	Entre el 04 y el 10 de junio	Entre el 04 y el 11 de junio	Corrido de junio	Saldo Compras Netas al 11 de junio del 2021			
Spot									
Pesos	\$ 5'316	\$ 78'129	\$ (130)	\$ (130)	\$ 276	\$ 90'543	35.8%	24.5%	
UVR	\$ 1'593	\$ 2'148	\$ (37)	\$ (23)	\$ 159	\$ 3'578	3.1%	1.0%	
Forward*									
Pesos	\$ 549	\$ 107	\$ (247)	\$ (247)	\$ (367)	\$ 5'070	2.0%	1.4%	
UVR	\$ 2'707	\$ 5'311	\$ 346	\$ 346	\$ 529	\$ 5'448	4.7%	1.5%	

Cifras en miles de millones de pesos. * Información disponible hasta el 10 de junio de 2021

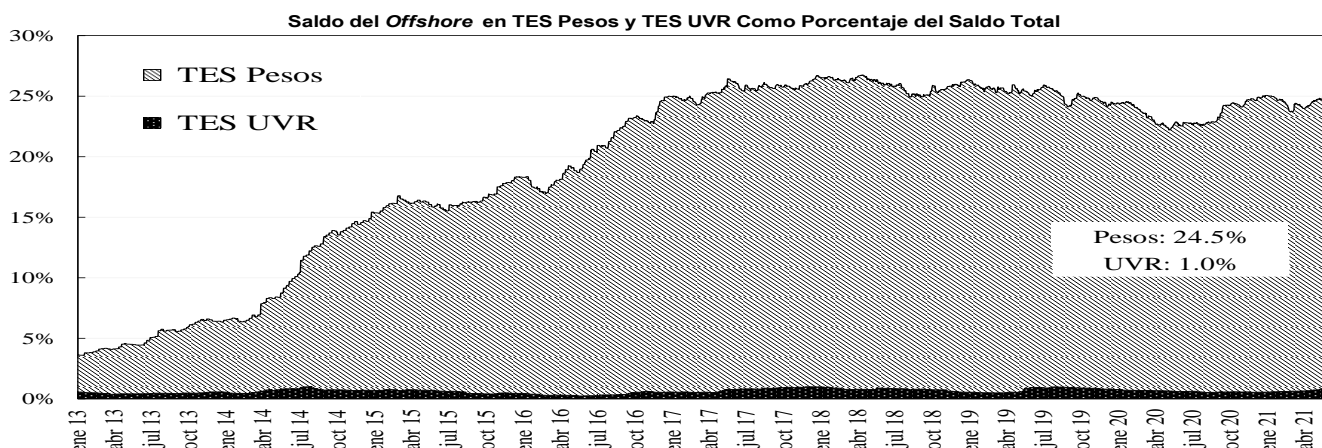
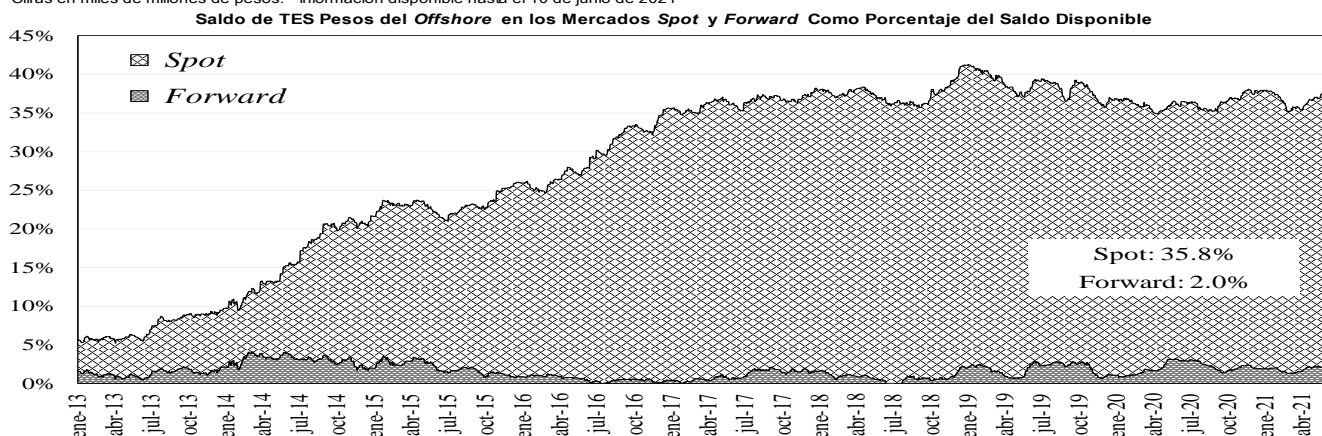

Fuente: Banco de la República

14. Mercado de renta variable³

MERCADO DE RENTA VARIABLE - BVC

	junio 11	Variación			
		1 semana	1 mes	Año Corrido	Año Completo
MSCI COLCAP	1'261.61	1.30%	-2.36%	-12.26%	12.49%
Monto Promedio Diario Semanal	64.66 *	14.5%	-21.8%	13.9%	-48.3%

A partir del 28 de mayo se toma la información del MSCI COLCAP, antes de esto corresponde al índice COLCAP.

*Miles de millones de pesos

Fuente: Bloomberg

³ El anexo 7 detalla información del mercado de renta variable.

MSCI COLCAP Y VOLUMEN DIARIO TRANSADO EN LAS ACCIONES QUE LO COMPONEN

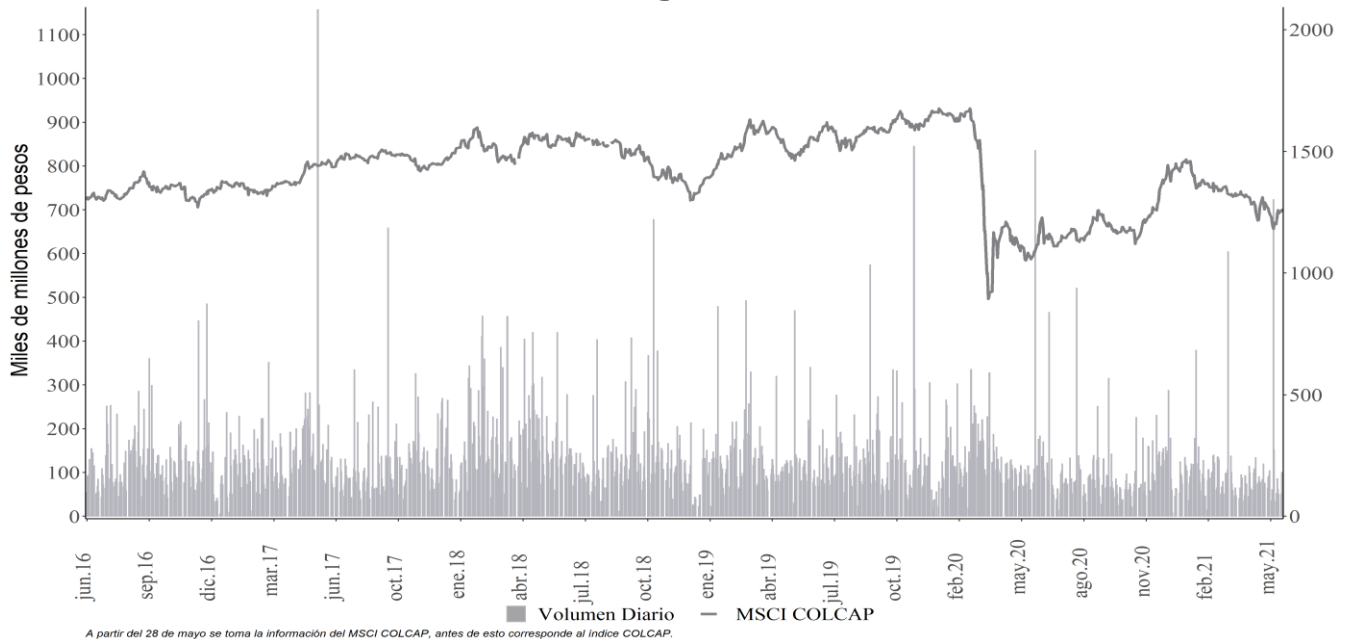

Fuente: Bloomberg

15. Resumen del mercado colombiano.

Tasa cero cupón de TES en pesos

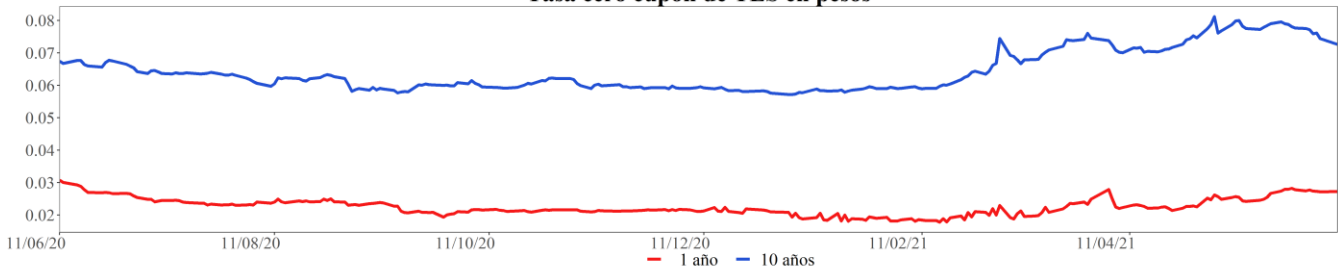

MSCI COLCAP*

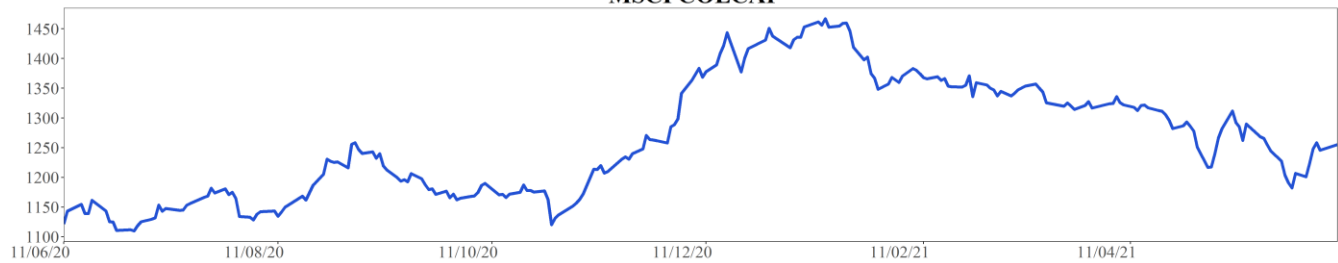

COP/USD



*A partir del 28 de mayo se toma la información del MSCI COLCAP, antes de esto corresponde al índice COLCAP.

Fuente: Bloomberg

16. Calendario económico

a. Semana anterior

Lunes	Martes	Miércoles	Jueves	Viernes
07 Junio	08 Junio	09 Junio	10 Junio	11 Junio
Japón <i>PIB SA QoQ</i> Esp: -1,2% Ant: -1,3% Obs: -1%	China <i>IPC YoY</i> Esp: 1,6% Ant: 0,9% Obs: 1,3%	Brasil <i>IBGE IPCA inflación MoM</i> Esp: 0,71% Ant: 0,31% Obs: 0,83%	Estados Unidos <i>Peticiones iniciales de desempleo</i> Esp: 370k Ant: 385k Obs: 376k	Estados Unidos <i>Percepción de la U. de Michigan</i> Esp: 84,2 Ant: 82,9 Obs: 86,4
Japón <i>PIB anualizado SA QoQ</i> Esp: -5% Ant: -5,1% Obs: -3,9%	Chile <i>Objetivo de tipo a un día</i> Esp: 0,5% Ant: 0,5% Obs: 0,5%	México <i>IPC YoY</i> Esp: 5,86% Ant: 6,08% Obs: 5,89%	Eurozona <i>Tipo de refinanciación principal BCE</i> Esp: 0% Ant: 0% Obs: 0%	Reino Unido <i>Producción industrial MoM</i> Esp: 1,2% Ant: 1,8% Obs: -1,3%
Japón <i>BoP Balanza por cuenta corriente</i> Esp: ¥1500.6b Ant: ¥2650.1b Obs: ¥1321.8b	Eurozona <i>PIB SA QoQ</i> Esp: -0,6% Ant: -0,6% Obs: -0,3%	Japón <i>IPP YoY</i> Esp: 4,5% Ant: 3,6% Obs: 4,9%	Estados Unidos <i>IPC (MoM)</i> Esp: 0,5% Ant: 0,8% Obs: 0,6%	India <i>Producción industrial YoY</i> Esp: 121,1% Ant: 22,4% Obs: 134,4%
Japón <i>Deflactor del PIB (YoY)</i> Esp: -0,2% Ant: -0,2% Obs: -0,1%	Eurozona <i>PIB SA YoY</i> Esp: -1,8% Ant: -1,8% Obs: -1,3%	Estados Unidos <i>Solicitudes de hipoteca MBA</i> Esp: -- Ant: -4% Obs: -3,1%	Perú <i>Tipo referencial</i> Esp: 0,25% Ant: 0,25% Obs: 0,25%	Reino Unido <i>Producción manufacturera MoM</i> Esp: 1,5% Ant: 2,1% Obs: -0,3%
China <i>Reservas internacionales</i> Esp: \$3215.00b Ant: \$3198.18b Obs: \$3221.80b	China <i>IPP YoY</i> Esp: 8,5% Ant: 6,8% Obs: 9%	México <i>IPC (MoM)</i> Esp: 0,17% Ant: 0,33% Obs: 0,2%	China <i>Oferta de dinero M2 YoY</i> Esp: 8,1% Ant: 8,1% Obs: 8,3%	México <i>Producción industrial NSA(YoY)</i> Esp: 37,6% Ant: 1,7% Obs: 36,6%
Chile <i>Balanza comercial</i> Esp: \$657m Ant: \$2040m Obs: \$1314m	Brasil <i>Ventas al por menor YoY</i> Esp: 18,4% Ant: 2,4% Obs: 23,8%	México <i>IPC quincenal</i> Esp: 0,11% Ant: -0,01% Obs: 0,17%	Eurozona <i>Tipo de organismos de depósito ECB</i> Esp: -0,5% Ant: -0,5% Obs: -0,5%	Reino Unido <i>Trade Balance GBP/Mn</i> Esp: -£2500m Ant: -£1966m Obs: -£935m
Japón <i>Balanza comercial base BoP</i> Esp: ¥389.6b Ant: ¥983.1b Obs: ¥289.5b	Estados Unidos <i>Balanza comercial</i> Esp: -\$68.7b Ant: -\$74.4b Obs: -\$68.9b	Brasil <i>IBGE inflación IPCA YoY</i> Esp: 7,93% Ant: 6,76% Obs: 8,06%	Eurozona <i>ECB Marginal Lending Facility</i> Esp: 0,25% Ant: 0,25% Obs: 0,25%	Reino Unido <i>Producción industrial YoY</i> Esp: 30,5% Ant: 3,6% Obs: 27,5%
México <i>Inversión fija bruta</i> Esp: 2,3% Ant: -4,5% Obs: 1,4%	Brasil <i>Ventas al por menor MoM</i> Esp: -0,3% Ant: -0,6% Obs: 1,8%	Estados Unidos <i>Inventarios al por mayor MoM</i> Esp: 0,8% Ant: 0,8% Obs: 0,8%	Estados Unidos <i>IPC sin alimentos y energía MoM</i> Esp: 0,5% Ant: 0,9% Obs: 0,7%	Reino Unido <i>Balanza comerc visible GBP/MM</i> Esp: -£11800m Ant: -£11710m Obs: -£10958m

Fuente: Bloomberg

b. Semana actual

Lunes	Martes	Miércoles	Jueves	Viernes
14 Junio	15 Junio	16 Junio	17 Junio	18 Junio
Japón <i>Producción industrial MoM</i> Esp: -- Ant: 2,5% Obs: 2,9%	Japón <i>Órdenes de máquinas centrales MoM</i> Esp: 2,5% Ant: 3,7% Obs: --	Brasil <i>Tipo Selic</i> Esp: 4,25% Ant: 3,5% Obs: --	Estados Unidos <i>Peticiones iniciales de desempleo</i> Esp: 360k Ant: 376k Obs: --	Reino Unido <i>Ventas al por menor inc carb autos MoM</i> Esp: 1,5% Ant: 9,2% Obs: --
India <i>IPC YoY</i> Esp: 5,38% Ant: 4,29% Obs: 6,3%	Reino Unido <i>Cambio en desempleados</i> Esp: -- Ant: -15.1k Obs: --	Estados Unidos <i>FOMC Decisión de tipo (techo)</i> Esp: 0,25% Ant: 0,25% Obs: --	Eurozona <i>IPC YoY</i> Esp: 2% Ant: 1,6% Obs: --	Reino Unido <i>Ventas al por menor sin carb autos MoM</i> Esp: 1,4% Ant: 9% Obs: --
India <i>Precios al por mayor YoY</i> Esp: 13,4% Ant: 10,49% Obs: 12,94%	Estados Unidos <i>Ventas al por menor anticipadas MoM</i> Esp: -0,7% Ant: 0% Obs: --	Reino Unido <i>IPC YoY</i> Esp: 1,8% Ant: 1,5% Obs: --	Japón <i>IPC (YoY)</i> Esp: -0,2% Ant: -0,4% Obs: --	Reino Unido <i>Ventas al por menor inc carb autos YoY</i> Esp: 29,3% Ant: 42,4% Obs: --
Japón <i>Producción industrial YoY</i> Esp: -- Ant: 15,4% Obs: 15,8%	Estados Unidos <i>Producción industrial MoM</i> Esp: 0,7% Ant: 0,7% Obs: --	Reino Unido <i>IPC (MoM)</i> Esp: 0,3% Ant: 0,6% Obs: --	Estados Unidos <i>Índice líder</i> Esp: 1,3% Ant: 1,6% Obs: --	Reino Unido <i>Ventas al por menor sin carb autos YoY</i> Esp: 27,1% Ant: 37,7% Obs: --
Japón <i>Utilización de capacidad MoM</i> Esp: -- Ant: 5,6% Obs: 1,1%	Japón <i>Índice industrial terciario MoM</i> Esp: -0,6% Ant: 1,1% Obs: --	Estados Unidos <i>Solicitudes de hipoteca MBA</i> Esp: -- Ant: -3,1% Obs: --	Eurozona <i>IPC (MoM)</i> Esp: 0,3% Ant: 0,3% Obs: --	México <i>Oferta y demanda agregadas</i> Esp: -2,5% Ant: -5,1% Obs: --
Brasil <i>Balanza comercial semanal</i> Esp: -- Ant: \$2425m Obs: \$2775m	Reino Unido <i>Tasa de desempleo ILO 3 meses</i> Esp: 4,7% Ant: 4,8% Obs: --	Reino Unido <i>IPC subyacente YoY</i> Esp: 1,5% Ant: 1,3% Obs: --	Estados Unidos <i>Panorama de negocios por la Fed de Philadelphia</i> Esp: 30,5 Ant: 31,5 Obs: --	Eurozona <i>ECB cuenta corriente SA</i> Esp: -- Ant: 17.8b Obs: --
Brasil <i>Actividad económica YoY</i> Esp: 18,1% Ant: 6,26% Obs: 15,92%	Estados Unidos <i>Demanda final PPI MoM</i> Esp: 0,5% Ant: 0,6% Obs: --	Estados Unidos <i>Construcciones iniciales</i> Esp: 1630k Ant: 1569k Obs: --	Japón <i>Tipo de equilibrio de política del BOJ</i> Esp: -0,1% Ant: -0,1% Obs: --	Reino Unido <i>Inflación próx 12M BoETNS</i> Esp: -- Ant: 2,7% Obs: --
Eurozona <i>Producción industrial SA MoM</i> Esp: 0,4% Ant: 0,1% Obs: 0,8%	India <i>Exportaciones YoY</i> Esp: -- Ant: 195,7% Obs: --	China <i>Producción industrial YoY</i> Esp: 9,2% Ant: 9,8% Obs: --	Japón <i>IPC nac ex alimentos frescos YoY</i> Esp: 0% Ant: -0,1% Obs: --	Colombia <i>Economic Activity NSA YoY</i> Esp: 30% Ant: 11,8% Obs: --

Fuente: Bloomberg

ANEXO 1: OPERACIONES DE MERCADO ABIERTO

Cuadro 1¹

Saldos Contables de OMAS del Banco de la República			
Cifras en miles de millones de pesos			
	30-abr-21	31-may-21	Diferencia Mes Anterior
I. Operaciones Definitivas 1/	13,775.1	13,395.8	379.3
A. Tes clase A	0.0	0.0	0.0
B. Tes clase B	10,579.6	10,422.1	157.5
C. TES ley 546	0.0	0.0	0.0
D. Títulos Fogafin	0.0	0.0	0.0
Títulos Hipotecarios Clase A	0.0	0.0	0.0
Títulos Hipotecarios Clase B	0.0	0.0	0.0
Títulos Hipotecarios Clase C	0.0	0.0	0.0
Títulos Capitalización Banca Pública	0.0	0.0	0.0
E. Títulos Deuda Privada	3,195.6	2,973.7	221.9
II. Operaciones Transitorias	2,878.5	12,073	-9,194.4
E. Expansión transitoria	7,542.6	13,536	-5,993.8
Repos a 1 día	5,562.0	10,468.0	-4,906.0
Repos a 7 día	24.2	137.7	-113.5
Repos a 14 días	0.0	0.0	0.0
Repos a 30 días	691.4	666.8	24.6
Repos a 60 días	0.0	0.0	0.0
Repos a 90 días	770.0	1,519.0	-749.0
Repos a 180 días	125.0	74.0	51.0
Repos a 270 días	170.0	410.0	-240.0
Repos a 360 días	200.0	260.9	-60.9
F. Contracción transitoria	4,664.1	1,463.5	3,200.6
Repo reversa	0.0	0.0	0.0
Depósitos Remunerados	4,664.1	1,463	3,200.6
Total (I + II)	16,653.7	25,469	-8,815.1

Fuente: Banco de la República

1/. Corresponde al valor presente de los saldos de los títulos en el portafolio del BR valorados a tasas de mercado.

Cuadro 2²

Total saldo de operaciones de mercado abierto por plazos al vencimiento al 11-jun-2021
Montos en miles de millones

	PLAZO									TOTAL	VARIACION	
	4	7	14	30	60	90	180	270	361		SEMANAL	AÑO CORRIDO
DEPÓSITOS CONTRACCION	712.89	0.00	0.00	270.00	0.00	0.00	0.00	0.00	0.00	982.887	228.59	927.91
SUBASTA	0.00	0.00	0.00	270.00	0.00	0.00	0.00	0.00	0.00	270.00	-50.00	270.00
VENTANILLA	712.89	0.00	0.00	0.00	0.00	0.00	0.00	0.00	0.00	712.89	278.59	657.91
										0.00	0.00	0.00
REPOS EXPANSION (REPO B.R.)	8,213.00	16.80	0.00	650.10	0.00	1,846.40	74.00	410.00	260.91	11,471.207	-2,710.000	2,871.207
SUBASTA	8,213.00	16.80	0.00	650.10	0.00	1,846.40	74.00	410.00	260.91	11,471.21	-2,512.00	2,871.21
VENTANILLA	0.00	0.00	0.00	0.00	0.00	0.00	0.00	0.00	0.00	0.00	-198.00	0.00
OVERNIGHT	0.00	0.00	0.00	0.00	0.00	0.00	0.00	0.00	0.00	0.00	0.00	0.00
										0.00	0.00	0.00
APOYO TRANSITORIO	0.00	0.00	0.00	0.00	0.00	0.00	0.00	0.00	0.00	0.00	0.00	0.00
SUBASTA	0.00	0.00	0.00	0.00	0.00	0.00	0.00	0.00	0.00	0.00	0.00	0.00
VENTANILLA	0.00	0.00	0.00	0.00	0.00	0.00	0.00	0.00	0.00	0.00	0.00	0.00
										0.00	0.00	0.00

Fuente: DFV

El saldo refleja las operaciones adjudicadas

No se incluyen operaciones de subastas de FRECH

¹ Datos disponibles hasta el 31 de Mayo de 2021

² Incluye operaciones de repos con colateral título de deuda privada y repos con colateral pagarés. El saldo refleja las operaciones adjudicadas vigentes.

Cuadro 3³

Banco de la República Sección Mesa de Dinero MILES DE MILLONES DE \$							
COMPOSICION DEL SALDO DE LAS OPERACIONES DE MERCADO ABIERTO							
FECHA	OPERACIONES DE CONTRACCIÓN			OPERACIONES DE EXPANSIÓN			
	SUBASTA	VENTANILLA	SALDO	REPOS ENTIDADES FINANCIERAS			
				SUBASTA	VENTANILLA	OVERNIGHT	SALDO
03/04/2020	5420.20	5893.24	11313.44	11466.15	10.00	0.00	11476.15
08/04/2020	9347.90	1544.87	10892.77	12010.23	0.00	190.00	12200.23
17/04/2020	6141.50	1375.51	7517.01	8987.30	0.00	0.00	8987.30
24/04/2020	5916.50	2317.70	8234.20	7748.60	0.00	0.00	7748.60
30/04/2020	5061.00	66.17	5127.17	12059.05	1.70	0.00	12060.75
08/05/2020	1886.00	820.11	2706.11	7299.00	0.00	48.50	7347.50
15/05/2020	7074.70	770.22	7844.92	7721.00	0.00	0.00	7721.00
22/05/2020	7012.20	149.56	7161.76	5359.25	50.00	0.00	5409.25
29/05/2020	2303.50	36.53	2340.03	9887.45	0.00	0.00	9887.45
05/06/2020	1906.00	133.21	2039.21	8623.94	0.00	0.00	8623.94
12/06/2020	1760.10	406.82	2166.92	8258.25	0.00	0.00	8258.25
19/06/2020	1742.00	871.52	2613.52	7448.14	0.00	230.00	7678.14
26/06/2020	1805.00	576.30	2381.30	8816.91	0.00	7.00	8823.91
03/07/2020	2102.10	760.83	2862.93	8187.27	0.00	0.00	8187.27
10/07/2020	1532.00	606.10	2138.10	10268.28	0.00	0.00	10268.28
17/07/2020	1872.20	1185.67	3057.87	8732.33	300.00	80.00	9112.33
24/07/2020	1908.20	603.41	2511.61	9076.00	0.00	7.50	9083.50
31/07/2020	2992.20	206.12	3198.32	7268.80	100.00	4.50	7373.30
06/08/2020	4646.20	104.25	4750.45	7178.02	0.00	0.00	7178.02
14/08/2020	2356.50	62.26	2418.76	7141.60	50.00	0.00	7191.60
21/08/2020	1721.50	127.62	1849.12	6069.55	0.00	0.00	6069.55
28/08/2020	2970.70	78.21	3048.91	6332.25	0.00	0.00	6332.25
04/09/2020	1380.70	267.51	1648.21	5440.50	0.00	0.00	5440.50
11/09/2020	4831.50	630.45	5461.95	5195.60	0.00	0.00	5195.60
18/09/2020	1781.00	676.24	2457.24	7003.60	0.00	0.00	7003.60
25/09/2020	1721.00	221.06	1942.06	5461.71	0.00	0.00	5461.71
02/10/2020	1455.00	285.20	1740.20	6060.15	150.00	0.00	6210.15
09/10/2020	1068.00	154.61	1222.61	5888.20	0.00	0.00	5888.20
16/10/2020	736.90	392.06	1128.96	6265.60	10.00	0.00	6275.60
23/10/2020	1814.89	509.92	2324.81	5120.60	0.00	1.50	5122.10
30/10/2020	2128.00	56.31	2184.31	7335.60	20.00	0.00	7355.60
06/11/2020	2632.00	277.17	2909.17	5970.09	120.00	200.00	6290.09
13/11/2020	1412.00	303.35	1715.35	7207.15	0.00	0.00	7207.15
20/11/2020	909.20	32.85	942.05	6353.60	0.00	0.00	6353.60
27/11/2020	926.00	60.28	986.28	6076.70	0.00	0.00	6076.70
04/12/2020	1032.20	161.74	1193.94	7828.35	0.00	0.00	7828.35
11/12/2020	1294.30	263.92	1558.22	5481.50	0.00	0.00	5481.50
18/12/2020	1387.20	480.22	1867.42	5627.22	0.00	100.00	5727.22
24/12/2020	1757.20	384.43	2141.63	5119.40	0.00	0.00	5119.40
30/12/2020	2536.40	327.82	2864.22	4659.20	0.00	0.00	4659.20
08/01/2021	8166.40	221.80	8388.20	4228.43	0.00	0.00	4228.43
15/01/2021	5507.90	518.13	6026.03	5636.30	0.00	0.00	5636.30
22/01/2021	4674.90	133.80	4808.70	5232.10	0.00	0.00	5232.10
29/01/2021	3232.80	221.49	3454.29	7348.90	0.00	0.00	7348.90
05/02/2021	2298.50	119.63	2418.13	8803.00	0.00	0.00	8803.00
12/02/2021	2066.00	17.35	2083.35	7218.11	0.00	0.00	7218.11
19/02/2021	2103.00	724.44	2827.44	4493.72	80.00	1.00	4574.72
26/02/2021	1928.00	121.53	2049.53	4705.60	0.00	0.00	4705.60
05/03/2021	4106.66	30.23	4136.89	4515.54	0.00	4.10	4519.64
12/03/2021	12661.50	838.68	13500.18	2779.10	0.00	50.00	2829.10
19/03/2021	9397.50	15.16	9412.66	3499.10	0.00	0.00	3499.10
26/03/2021	6951.00	25.38	6976.38	4100.70	0.00	0.00	4100.70
31/03/2021	9181.00	15.18	9196.18	4388.50	0.00	0.00	4388.50
09/04/2021	5355.00	110.97	5465.97	3447.30	30.00	0.00	3477.30
16/04/2021	5794.40	40.42	5834.82	4459.70	200.00	0.00	4659.70
23/04/2021	3713.00	95.87	3808.87	6513.89	0.00	0.00	6513.89
30/04/2021	4619.00	45.13	4664.13	7542.65	0.00	0.00	7542.65
07/05/2021	3434.00	39.01	3473.01	10572.50	5.00	0.00	10577.50
14/05/2021	3620.00	38.47	3658.47	11801.94	0.00	0.00	11801.936
21/05/2021	2547.00	150.94	2697.94	16137.61	50.00	0.00	16187.607
28/05/2021	1290.00	541.08	1831.08	13682.41	0.00	0.00	13682.407
04/06/2021	320.00	434.29	754.29	13983.21	198.00	0.00	14181.207
11/06/2021	270.00	712.89	982.89	11471.21	0.00	0.00	11471.207

Montos en miles de millones

³ Incluye operaciones de repos con colateral título de deuda privada y repos con colateral pagarés. El saldo refleja las operaciones adjudicadas vigentes.

Cuadro 4⁴ RESUMEN DE REPOS APROBADOS

1. Expansión Transitoria (millones de pesos \$)

Tipo	Plazo	DIA	CUPO	PRESENTADAS			APROBADAS		EXCESO		VARIACION SEMANAL	
				MONTO	TASA MINIMA	MAXIMA	MONTO	TASA *	DEMANDA	ABSOLUTA	(%)	
Subasta	1 Día	lunes, 07 de jun 2021	0	0	0.00%	0.00%	0	0.00%	0	-10,468,000	-100.00%	
		martes, 08 de jun 2021	13,000,000	15,930,948	1.75%	2.75%	12,999,999	1.76%	2,930,948	2,406,999	22.72%	
		miércoles, 09 de jun 2021	13,000,000	8,823,000	1.75%	2.75%	8,823,000	1.75%	0	-2,063,000	-18.95%	
		jueves, 10 de jun 2021	13,000,000	8,105,000	1.75%	2.75%	8,105,000	1.75%	0	-3,649,000	-31.04%	
		viernes, 11 de jun 2021	12,900,000	8,213,000	1.75%	2.75%	8,213,000	1.75%	0	-2,535,000	-23.59%	
		TOTAL		51,900,000	41,071,948			38,140,999	1.75%	2,930,948	-16,308,000.70	-29.95
Ventanilla	1 Día	lunes, 07 de jun 2021	0	0	0.00%	0.00%	0	0.00%	0	0	0.00%	
		martes, 08 de jun 2021	0	1,300,000	2.75%	2.75%	1,300,000	2.75%	0	1,300,000	0.00%	
		miércoles, 09 de jun 2021	0	0	0.00%	0.00%	0	0.00%	0	0	0.00%	
		jueves, 10 de jun 2021	0	0	0.00%	0.00%	0	0.00%	0	0	0.00%	
		viernes, 11 de jun 2021	0	0	0.00%	0.00%	0	0.00%	0	-198,000	-100.00%	
		TOTAL		0	1,300,000			1,300,000	2.75%	0	1,102,000.00	556.57
Overnight Faltante de Compensación	1 Día	lunes, 07 de jun 2021	0	0	0.00%	0.00%	0	0.00%	0	0	0.00%	
		martes, 08 de jun 2021	0	0	0.00%	0.00%	0	0.00%	0	0	0.00%	
		miércoles, 09 de jun 2021	0	0	0.00%	0.00%	0	0.00%	0	0	0.00%	
		jueves, 10 de jun 2021	0	0	0.00%	0.00%	0	0.00%	0	0	0.00%	
		viernes, 11 de jun 2021	0	0	0.00%	0.00%	0	0.00%	0	0	0.00%	
		TOTAL		0	0			0	0.00%	0	0.00	0.00
Overnight por 1 Día Intradia	1 Día	lunes, 07 de jun 2021	0	0	0.00%	0.00%	0	0.00%	0	-14,000	-100.00%	
		martes, 08 de jun 2021	0	50,000	3.75%	3.75%	50,000	0.00%	0	50,000	0.00%	
		miércoles, 09 de jun 2021	0	0	0.00%	0.00%	0	0.00%	0	0	0.00%	
		jueves, 10 de jun 2021	0	0	0.00%	0.00%	0	0.00%	0	0	0.00%	
		viernes, 11 de jun 2021	0	0	0.00%	0.00%	0	0.00%	0	0	0.00%	
		TOTAL		0	50,000			50,000	0.00%	0	36,000.00	257.14
Subasta	7 Días	lunes, 07 de jun 2021	0	0	0.00%	0.00%	0	0.00%	0	0	0.00%	
		martes, 08 de jun 2021	930,000	0	0.00%	0.00%	0	0.00%	0	0	0.00%	
		miércoles, 09 de jun 2021	945,000	0	0.00%	0.00%	0	0.00%	0	0	0.00%	
		jueves, 10 de jun 2021	1,000,000	16,800	0.00%	0.00%	16,800	0.00%	0	11,000	189.66%	
		viernes, 11 de jun 2021	939,000	0	0.00%	0.00%	0	0.00%	0	0	0.00%	
		TOTAL		3,814,000	16,800			16,800	0.00%	0	11,000.00	189.66
Subasta	14 Días	lunes, 07 de jun 2021	0	0	0.00%	0.00%	0	0.00%	0	0	0.00%	
		martes, 08 de jun 2021	0	0	0.00%	0.00%	0	0.00%	0	0	0.00%	
		miércoles, 09 de jun 2021	0	0	0.00%	0.00%	0	0.00%	0	0	0.00%	
		jueves, 10 de jun 2021	0	0	0.00%	0.00%	0	0.00%	0	0	0.00%	
		viernes, 11 de jun 2021	0	0	0.00%	0.00%	0	0.00%	0	0	0.00%	
		TOTAL		0	0			0	0.00%	0	0.00	0.00
Subasta	30 Días	lunes, 07 de jun 2021	0	0	0.00%	0.00%	0	0.00%	0	0	0.00%	
		martes, 08 de jun 2021	1,000,000	70,000	0.00%	0.00%	70,000	0.00%	0	0	0.00%	
		miércoles, 09 de jun 2021	1,000,000	55,000	0.00%	0.00%	55,000	0.00%	0	51,800	1618.75%	
		jueves, 10 de jun 2021	0	0	0.00%	0.00%	0	0.00%	0	-137,800	-100.00%	
		viernes, 11 de jun 2021	1,000,000	61,000	0.00%	0.00%	61,000	0.00%	0	61,000	0.00%	
		TOTAL		3,000,000	186,000			186,000	0.00%	0	45,000.00	31.91
Subasta	60 Días	lunes, 07 de jun 2021	0	0	0.00%	0.00%	0	0.00%	0	0	0.00%	
		martes, 08 de jun 2021	0	0	0.00%	0.00%	0	0.00%	0	0	0.00%	
		miércoles, 09 de jun 2021	0	0	0.00%	0.00%	0	0.00%	0	0	0.00%	
		jueves, 10 de jun 2021	0	0	0.00%	0.00%	0	0.00%	0	0	0.00%	
		viernes, 11 de jun 2021	0	0	0.00%	0.00%	0	0.00%	0	0	0.00%	
		TOTAL		0	0			0	0.00%	0	0.00	0.00
Subasta	90 Días	lunes, 07 de jun 2021	0	0	0.00%	0.00%	0	0.00%	0	0	0.00%	
		martes, 08 de jun 2021	13,000,000	0	0.00%	0.00%	0	0.00%	0	0	0.00%	
		miércoles, 09 de jun 2021	13,000,000	0	0.00%	0.00%	0	0.00%	0	-130,000	-100.00%	
		jueves, 10 de jun 2021	13,000,000	0	0.00%	0.00%	0	0.00%	0	0	0.00%	
		viernes, 11 de jun 2021	13,000,000	100,000	0.00%	0.00%	100,000	0.00%	0	100,000	0.00%	
		TOTAL		52,000,000	100,000	0.0	0.0	100,000	0.00%	0	-30,000.00	-13.19
Subasta	180 Días	jueves, 10 de jun 2021	0	0	0.00%	0.00%	0	0.00%	0	0	0.00%	
		TOTAL		0	0			0	0.00%	0	0.00	0.00
Subasta	270 Días	viernes, 11 de jun 2021	0	0	0.00%	0.00%	0	0.00%	0	0	0.00%	
		TOTAL		0	0	0.0	0.0	0	0.00%	0	0.00	0.00
Subasta	365 Días	jueves, 10 de jun 2021	1,000,000	0	0.00%	0.00%	0	0.00%	0	0	0.00%	
		TOTAL		1,000,000	0	0.0	0.0	0	0.00%	0	0.00	0.00
TOTAL				42,724,747.50			39,793,799.30					

2. Contracción Transitoria (millones de pesos \$)

Tipo	Plazo	DIA	CUPO	PRESENTADAS			APROBADAS		EXCESO		VARIACION SEMANAL	
				MONTO	TASA MINIMA	MAXIMA	MONTO	TASA CORTE *	DEMANDA	ABSOLUTA	(%)	
Ventanilla	1 Día	lunes, 07 de jun 2021	0	0	0.00%	0.00%	0	0.00%	0	-333,486	-100.00%	
		martes, 08 de jun 2021	0	251,948	0.75%	0.75%	251,948	0.75%	0	36,691	17.05%	
		miércoles, 09 de jun 2021	0	255,154	0.75%	0.75%	255,154	0.75%	0	67,961	36.31%	
		jueves, 10 de jun 2021	0	147,163	0.75%	0.75%	147,163	0.75%	0	-149,695	-50.43%	
		viernes, 11 de jun 2021	0	712,887	0.75%	0.75%	712,887	0.75%	0	278,592	64.15%	
		TOTAL		0	1,367,151			1,367,151	0.75%	0	-99,937.30	-6.81
Subasta	7 Días	lunes, 07 de jun 2021	0	0	0.00%	0.00%	0	0.00%	0	0	0.00%	
		martes, 08 de jun 2021	0	0	0.00%	0.00%	0	0.00%	0	0	0.00%	
		miércoles, 09 de jun 2021	0	0	0.00%	0.00%	0	0.00%	0	0	0.00%	
		jueves, 10 de jun 2021	0	0	0.00%	0.00%	0	0.00%	0	0	0.00%	
		viernes, 11 de jun 2021	0	0	0.00%	0.00%	0	0.00%	0	0	0.00%	
		TOTAL		0	0			0	0.00%	0	0.00	0.00
Subasta	14 Días	lunes, 07 de jun 2021	0	0	0.00%	0.00%	0	0.00%	0	0	0.00%	
		martes, 08 de jun 2021	0	0	0.00%	0.00%	0	0.00%	0	0	0.00%	
		miércoles, 09 de jun 2021	0	0	0.00%	0.00%	0	0.00%	0	0	0.00%	
		jueves, 10 de jun 2021	0	0	0.00%	0.00%	0	0.00%	0	0	0.00%	
		viernes, 11 de jun 2021	0	0	0.00%	0.00%	0	0.00%	0	0	0.00%	
		TOTAL		0	0			0	0.00%	0	0.00	0.00
Subasta	30 Días	lunes, 07 de jun 2021	0	0	0.00%	0.00%	0	0.00%	0	0	0.00%	
		martes, 08 de jun 2021	0	0	0.00%	0.00%	0	0.00%	0	0	0.00%	
		miércoles, 09 de jun 2021	0	0	0.00%	0.00%	0	0.00%	0	0	0.00%	
		jueves, 10 de jun 2021	0	0	0.00%	0.00%	0	0.00%	0	0	0.00%	
		viernes, 11 de jun 2021	0	0	0.00%	0.00%	0	0.00%	0	0	0.00%	
		TOTAL		0	0			0	0.00%	0	0.00	0.00
Subasta	60 Días	lunes, 07 de jun 2021	0	0	0.00%	0.00%	0	0.00%	0	0	0.00%	
		martes, 08 de jun 2021	0	0	0.00%	0.00%	0	0.00%	0	0	0.00%	
		miércoles, 09 de jun 2021	0	0	0.00%	0.00%	0	0.00%	0	0	0.00%	
		jueves, 10 de jun 2021	0	0	0.00%	0.00%	0	0.00%	0	0	0.00%	
		viernes, 11 de jun 2021	0	0	0.00%	0.00%	0	0.00%	0	0	0.00%	
		TOTAL		0	0			0	0.00%	0	0.00	0.00
Subasta	90 Días	jueves, 10 de jun 2021	0	0	0.00%	0.00%	0	0.00%	0	0	0.00%	
		TOTAL		0	0			0	0.00%	0	0.00	0.00
TOTAL				1,367,150.60			1,367,150.60					

* Tasa Efectiva anual
Fuente: DFV, DOAM

⁴ Incluye operaciones de repos con colateral título de deuda privada y repos con colateral pagarés

ANEXO 2: AGREGADOS MONETARIOS

CUADRO 5
M3 PÚBLICO** Y PRIVADO*
(Miles de millones de pesos)

	marzo			junio			septiembre			diciembre			marzo		
	2019	2020	var %	2019	2020	var %	2019	2020	var %	2019	2020	var %	2020	2021	var %
M3 Privado*	438,387	512,649	16.9	447,501	537,376	20.1	458,275	532,709	16.2	490,344	559,528	13.9	512,649	556,964	8.6
Efectivo	59,639	71,951	20.6	62,108	81,634	31.4	63,559	83,914	32.0	75,252	94,627	25.7	71,951	91,363	27.0
DEPÓSITOS	378,748	440,698	16.4	385,393	455,742	18.3	394,716	448,795	13.7	415,092	464,901	11.8	440,698	465,601	5.7
Ctas. Ctes.	38,116	55,477	45.5	38,039	52,373	37.7	39,156	50,224	28.3	44,798	56,207	25.5	55,477	59,094	6.5
CDT	163,520	164,702	0.7	165,875	165,855	0.0	168,728	162,908	-3.4	164,733	155,706	-5.5	164,702	150,585	-8.6
Ahorro	145,883	186,124	27.6	148,104	203,124	37.1	151,892	200,437	32.0	170,756	216,523	26.8	186,124	218,656	17.5
Otros	31,229	34,395	10.1	33,374	34,390	3.0	34,941	35,226	0.8	34,805	36,465	1.9	34,395	37,266	8.3
M3 Público**	64,939	58,892	-9.3	65,313	60,297	-7.7	64,761	62,063	-4.2	54,476	59,282	8.8	58,892	62,862	6.7
Ctas. Ctes.	11,080	9,503	-14.2	10,343	9,847	-4.8	10,078	9,632	-4.4	9,040	9,908	9.6	9,503	10,630	11.9
CDT	7,791	6,378	-18.1	7,909	6,328	-20.0	7,415	6,768	-8.7	6,154	5,279	-14.2	6,378	5,604	-12.1
Ahorro	36,098	32,910	-8.8	36,852	33,689	-8.6	36,481	35,021	-4.0	27,737	31,892	15.0	32,910	35,437	7.7
Fiduciarios	7,008	7,248	3.4	7,172	7,662	6.8	7,591	7,839	3.3	6,881	7,420	7.8	7,248	7,966	9.9
Otros	2,962	2,853	-3.7	3,037	2,771	-8.7	3,195	2,803	-12.3	4,664	4,783	2.5	2,853	3,225	13.0
M3 Total***	503,326	571,541	13.6	512,814	597,673	16.5	523,036	594,772	13.7	544,820	618,810	13.4	571,541	619,826	8.4

CARTERA PÚBLICA** Y PRIVADA*
(Miles de millones de pesos)

Cartera Bruta	454,336	503,944	10.9	463,785	507,245	9.4	475,911	501,096	5.3	482,735	500,789	3.7	503,944	506,062	0.4
Pública	18,334	21,467	17.1	18,251	20,773	13.8	19,114	20,133	5.3	20,028	20,415	1.9	21,467	20,091	-6.4
Privada	436,002	482,477	10.7	445,534	486,472	9.2	456,796	480,962	5.3	462,708	480,373	3.8	482,477	485,972	0.7

Nota: se reprocesó la serie de otros para diciembre de 2020

2 Variación anual - para la cartera pública y privada, incluye Leasing Financiero

*Incluye hogares, empresas no financieras, sociedades financieras (depositarias y no depositarias) y no residentes

** Incluye entidades públicas del orden nacional, departamental y municipal y sociedades públicas no financieras.

***A partir de las estadísticas con corte a jun /2020 se excluyeron los CDT y los bonos en poder del Banco de la República, y se reprocesó la serie desde mar /2020 hasta la fecha.

Fuentes: Banco de la República, cálculos con información de los balances de los establecimientos de crédito y del formato 338 de la Superintendencia Financiera.

CUADRO 6

Portafolio Financiero del Sector Real en ml

(Miles de Millones de pesos)

AÑO	MES	TOTAL			SECTOR PUBLICO			SECTOR PRIVADO ¹		
		M3*	TES	M3* + TES	M3*	TES	TOTAL	M3*	TES	TOTAL
2006	diciembre	132,740.1	64,184.7	196,924.8	23,061.2	30,872.4	53,933.6	109,678.9	33,312.3	142,991.2
2007	diciembre	156,820.1	71,221.9	228,041.9	24,129.7	31,221.9	55,351.6	132,690.4	40,000.0	172,690.4
2008	diciembre	183,455.2	82,331.7	265,787.0	29,448.4	36,925.8	66,374.2	154,006.8	45,405.9	199,412.7
2009	diciembre	197,491.3	86,560.0	284,051.3	30,180.5	36,444.8	66,625.3	167,310.7	50,115.2	217,425.9
2010	diciembre	219,828.3	101,942.8	321,771.1	33,088.8	40,159.4	73,248.2	186,739.5	61,783.5	248,523.0
2011	diciembre	259,929.7	110,967.9	370,897.6	37,698.6	42,480.6	80,179.2	222,231.1	68,487.3	290,718.4
2012	diciembre	300,208.6	113,374.9	413,583.5	43,024.8	41,748.0	84,772.8	257,183.8	71,626.9	328,810.7
2013	diciembre	341,304.2	128,429.9	469,734.1	51,428.4	45,315.1	96,743.5	289,875.8	83,114.8	372,990.6
2014	diciembre	371,418.5	146,828.4	518,246.9	52,573.7	44,626.8	97,200.5	318,844.8	102,201.5	421,046.4
2015	diciembre	414,501.0	157,017.5	571,518.4	46,294.7	45,977.4	92,272.1	368,206.3	111,040.0	479,246.3
2016	diciembre	445,146.6	184,070.6	629,217.2	49,781.5	45,519.2	95,300.7	395,365.1	138,551.4	533,916.5
2017	diciembre	477,753.3	198,563.0	676,316.3	57,124.8	42,602.0	99,726.8	420,628.5	155,961.0	576,589.5
2018	diciembre	504,616.3	237,869.8	742,486.1	60,656.4	55,111.2	115,767.6	443,959.9	182,758.6	626,718.5
2019	diciembre	544,820.5	248,922.3	793,742.8	54,476.4	48,052.9	102,529.3	490,344.1	200,869.3	691,213.5
2020	enero	536,447.5	253,541.0	789,988.5	55,270.6	50,142.9	105,413.5	481,176.9	203,398.1	684,575.0
	febrero	543,772.3	255,302.5	799,074.8	56,041.6	50,829.5	106,871.0	487,730.7	204,473.0	692,203.8
	marzo	571,540.6	248,523.2	820,063.8	58,891.7	50,895.0	109,786.7	512,648.9	197,628.2	710,277.1
	abril	586,645.4	247,062.2	833,707.7	59,433.6	49,420.8	108,854.4	527,211.9	197,641.5	724,853.3
	mayo	589,553.0	253,998.8	843,551.8	57,057.3	51,181.3	108,238.6	532,495.7	202,817.5	735,313.1
	junio	597,673.3	255,043.6	852,716.9	60,297.1	50,458.8	110,755.9	537,376.2	204,584.8	741,961.0
	julio	597,091.3	258,049.8	855,141.1	59,261.1	51,399.4	110,660.5	537,830.2	206,650.3	744,480.6
	agosto	595,914.6	264,284.7	860,199.2	61,473.5	52,057.5	113,531.0	534,441.1	212,227.2	746,668.3
	septiembre	594,772.1	269,383.0	864,155.1	62,063.5	51,316.1	113,379.6	532,708.7	218,066.9	750,775.5
	octubre	599,689.9	269,434.8	868,121.2	63,415.4	53,341.8	116,757.2	536,274.5	216,093.0	751,364.0
	noviembre	604,768.8	274,693.0	878,455.4	64,029.2	48,963.4	112,992.6	540,739.7	225,729.6	766,462.8
	diciembre	618,810.1	272,342.1	890,143.3	59,281.9	46,954.7	106,236.6	559,528.2	225,387.4	783,906.8
2021	enero	607,526.2	277,686.0	884,206.0	59,457.0	49,049.8	108,506.8	548,069.2	228,636.2	775,699.2
	febrero	612,897.1	279,957.2	891,844.5	61,060.1	49,718.4	110,778.5	551,837.0	230,238.8	781,066.1

Portafolio Financiero del Sector Real en ml

(% Variaciones)

AÑO	MES	TOTAL SECTOR REAL								
		TOTAL			SECTOR PUBLICO			SECTOR PRIVADO ¹		
		M3*	TES	M3* + TES	M3*	TES	TOTAL	M3*	TES	TOTAL
2007	diciembre	18.1%	11.0%	15.8%	4.6%	1.1%	2.6%	21.0%	20.1%	20.8%
2008	diciembre	17.0%	15.6%	16.6%	22.0%	18.3%	19.9%	16.1%	13.5%	15.5%
2009	diciembre	7.7%	5.1%	6.9%	2.5%	-1.3%	0.4%	8.6%	10.4%	9.0%
2010	diciembre	11.3%	17.8%	13.3%	9.6%	10.2%	9.9%	11.6%	23.3%	14.3%
2011	diciembre	18.2%	8.9%	15.3%	13.9%	5.8%	9.5%	19.0%	10.9%	17.0%
2012	diciembre	15.5%	2.2%	11.5%	14.1%	-1.7%	5.7%	15.7%	4.6%	13.1%
2013	diciembre	13.7%	13.3%	13.6%	19.5%	8.5%	14.1%	12.7%	16.0%	13.4%
2014	diciembre	8.8%	14.3%	10.3%	2.2%	-1.5%	0.5%	10.0%	23.0%	12.9%
2015	diciembre	11.6%	6.9%	10.3%	-11.9%	3.0%	-5.1%	15.5%	8.6%	13.8%
2016	diciembre	7.4%	17.2%	10.1%	7.5%	-1.0%	3.3%	7.4%	24.8%	11.4%
2017	diciembre	7.3%	7.9%	7.5%	14.8%	-6.4%	4.6%	6.4%	12.6%	8.0%
2018	diciembre	5.6%	19.8%	9.8%	6.2%	29.4%	16.1%	5.5%	17.2%	8.7%
2019	diciembre	8.0%	4.6%	6.9%	-10.2%	-12.8%	-11.4%	10.4%	9.9%	10.3%
2020	enero	9.4%	5.5%	8.1%	-3.4%	-11.0%	-7.2%	11.1%	10.5%	11.0%
	febrero	9.5%	4.1%	7.7%	-1.4%	-8.0%	-4.7%	10.9%	7.7%	9.9%
	marzo	13.6%	0.4%	9.2%	-9.3%	-4.4%	-7.1%	16.9%	1.7%	12.2%
	abril	15.9%	-1.0%	10.3%	-9.8%	-6.4%	-8.3%	19.7%	0.5%	13.8%
	mayo	16.6%	0.4%	11.2%	-12.9%	-3.4%	-8.7%	21.0%	1.4%	14.9%
	junio	16.5%	1.1%	11.4%	-7.7%	-2.8%	-5.5%	20.1%	2.1%	14.5%
	julio	15.8%	1.9%	11.2%	-8.2%	-1.4%	-5.2%	19.3%	2.7%	14.2%
	agosto	14.7%	4.1%	11.2%	-2.4%	-2.4%	-2.4%	17.0%	5.8%	13.6%
	septiembre	13.7%	7.3%	11.6%	-4.2%	1.4%	-1.7%	16.2%	8.8%	14.0%
	octubre	14.0%	6.8%	11.7%	2.6%	5.2%	3.7%	15.5%	7.2%	13.0%
	noviembre	12.0%	8.2%	10.8%	-1.3%	-5.8%	-3.3%	13.9%	11.9%	13.3%
	diciembre	13.4%	9.4%	12.1%	8.8%	-2.3%	3.6%	13.9%	12.2%	13.4%
2021	enero	13.1%	9.5%	11.9%	7.6%	-2.2%	2.9%	13.7%	12.4%	13.3%
	febrero	12.5%	9.7%	11.6%	9.0%	-2.2%	3.7%	12.9%	12.6%	12.8%

Nota: se reprocesó la serie de M3 desde octubre de 2020

¹No incluye los TES del sector financiero

* A partir de las estadísticas con corte a ago 28 /2020 se excluyeron los CDT y los bonos en poder del Banco de la República, y se reprocesó la serie desde mar 27/2020 hasta la fecha.

Fuente: cálculos DTIE con base en DFV, Banco de la República.

ANEXO 3: CARTERA

CUADRO 1
Evolucion de la Cartera Bruta Total¹

Semana	Fecha	Cartera M/L MM\$			Cartera M/E en pesos MM\$			Cartera Total 1/ MM\$			Cartera M/E en US\$1/ (Millones)		
		2020	2021	Var. % Anual	2020	2021	Var. % Anual	2020	2021	Var. % Anual	2020	2021	Var. % Anual
		2021											
1	ene-08	469,687.0	489,638.6	4.2	16,697.9	14,853.8	-11.0	486,384.9	504,492.3	3.7	5,102.3	4,270.6	-16.3
2	ene-15	470,505.2	489,009.7	3.9	16,793.9	14,853.3	-11.6	487,299.1	503,863.0	3.4	5,057.2	4,284.4	-15.3
3	ene-22	471,200.4	489,470.1	3.9	16,861.6	15,212.1	-9.8	488,062.0	504,682.2	3.4	5,009.4	4,315.2	-13.9
4	ene-29	471,289.8	490,276.6	4.0	17,192.2	15,573.0	-9.4	488,482.1	505,849.6	3.6	5,022.2	4,375.1	-12.9
5	feb-05	471,249.6	489,672.3	3.9	17,266.5	15,608.5	-9.6	488,516.1	505,280.7	3.4	5,065.9	4,405.1	-13.0
6	feb-12	474,507.9	492,033.3	3.7	17,262.1	15,522.7	-10.1	491,770.0	507,556.0	3.2	5,109.7	4,415.3	-13.6
7	feb-19	475,255.2	493,415.2	3.8	17,604.6	15,801.4	-10.2	492,859.8	509,216.6	3.3	5,180.8	4,444.3	-14.2
8	feb-26	476,602.5	493,961.8	3.6	18,255.5	16,095.9	-11.8	494,858.1	510,057.7	3.1	5,157.1	4,441.0	-13.9
9	mar-05	476,281.3	493,395.4	3.6	18,597.4	15,926.2	-14.4	494,878.7	509,321.7	2.9	5,188.2	4,375.1	-15.7
10	mar-12	478,171.1	493,855.4	3.3	21,862.4	15,689.9	-28.2	500,033.6	509,545.3	1.9	5,546.1	4,388.4	-20.9
11	mar-19	482,221.7	495,098.6	2.7	22,986.4	15,621.5	-32.0	505,208.2	510,720.1	1.1	5,634.0	4,396.3	-22.0
12	mar-26	484,796.4	496,208.2	2.4	23,780.2	16,180.2	-32.0	508,576.6	516,180.2	0.7	5,882.1	4,414.3	-25.0
13	abr-02	487,099.5	496,049.1	1.8	23,759.8	16,358.3	-31.2	510,859.3	512,407.4	0.3	5,927.0	4,446.9	-25.0
14	abr-09	488,592.5	495,797.4	1.5	23,111.7	16,192.8	-29.9	511,704.2	511,990.2	0.1	5,946.2	4,436.1	-25.4
15	abr-16	489,226.2	496,531.9	1.5	23,875.8	16,024.3	-32.9	513,102.0	512,556.2	-0.1	6,009.4	4,456.7	-25.8
16	abr-23	489,815.2	497,951.8	1.7	24,482.8	16,403.8	-33.0	514,297.9	514,355.6	0.0	6,060.3	4,506.5	-25.6
17	abr-30	490,846.5	498,832.4	1.6	23,740.3	16,889.8	-28.9	514,586.8	515,722.2	0.2	6,036.6	4,515.8	-25.2
18	may-07	490,620.4	498,933.2	1.7	23,281.2	17,188.8	-26.2	513,901.6	516,122.0	0.4	5,996.8	4,565.0	-23.9
19	may-14	491,447.5	500,246.9	1.8	23,590.4	17,022.6	-27.8	515,037.9	517,269.5	0.4	6,008.7	4,622.1	-23.1
20	may-21	491,765.1	501,092.0	1.9	22,723.9	17,352.4	-23.6	514,489.0	518,444.5	0.8	6,007.4	4,641.9	-22.7
21	may-28	492,749.3	502,392.6	2.0	22,332.8	17,533.5	-21.5	515,082.1	519,926.1	0.9	6,005.3	4,719.3	-21.4
22	jun-04	492,608.0	502,286.1	2.0	21,121.9	16,898.6	-20.0	513,729.9	519,184.7	1.1	5,924.7	4,682.1	-21.0
23	jun-11	492,580.6			22,085.8			514,666.4			5,876.8		
24	jun-18	492,775.5			21,933.3			514,708.8			5,875.1		
25	jun-25	492,591.4			21,902.2			514,493.6			5,826.7		
26	jul-02	492,131.1			21,059.9			513,191.0			5,776.3		
27	jul-09	491,169.8			20,784.6			511,954.4			5,748.3		
28	jul-16	490,751.7			20,767.9			511,519.6			5,686.8		
29	jul-23	490,648.1			20,899.3			511,547.4			5,662.5		
30	jul-30	490,146.3			20,656.2			510,802.4			5,533.3		
31	ago-06	488,463.0			20,543.9			509,006.8			5,449.8		
32	ago-13	487,965.4			20,451.1			508,416.5			5,405.8		
33	ago-20	487,980.1			20,503.6			508,483.6			5,357.2		
34	ago-27	488,214.0			20,125.5			508,339.5			5,352.0		
35	sep-03	487,958.9			19,521.0			507,479.9			5,272.2		
36	sep-10	488,104.6			19,422.6			507,527.3			5,236.6		
37	sep-17	488,429.9			19,139.5			507,569.4			5,137.6		
38	sep-24	488,556.2			19,748.9			508,305.1			5,106.0		
39	oct-01	488,394.1			19,552.0			507,946.1			5,036.8		
40	oct-08	487,198.1			19,005.2			506,203.3			4,969.7		
41	oct-15	487,524.6			18,983.9			506,508.4			4,935.4		
42	oct-22	488,608.2			18,524.3			507,132.5			4,897.2		
43	oct-29	490,259.6			18,701.4			508,961.0			4,846.7		
44	nov-05	489,426.6			18,098.7			507,525.3			4,841.6		
45	nov-12	490,751.3			17,402.5			508,153.8			4,781.0		
46	nov-19	491,541.3			17,246.7			508,788.1			4,725.3		
47	nov-26	492,554.3			16,819.4			509,373.7			4,657.2		
48	dic-03	492,194.4			15,852.8			508,047.1			4,571.8		
49	dic-10	492,495.4			15,346.2			507,841.7			4,469.6		
50	dic-17	493,081.3			15,227.5			508,308.8			4,452.2		
51	dic-24	494,331.2			15,358.6			509,689.8			4,396.0		
52	dic-31	492,537.0			14,619.6			507,156.6			4,259.2		

¹ Corresponde a Cartera Ajustada. No incluye la cartera de las entidades financieras especiales (EFE).

Fuente: Formato 281 de la Superintendencia Financiera.

CUADRO 2
Evolucion de la Cartera Bruta por Modalidad¹

Semana	Fecha	Comercial ² MM\$						Consumo ³ MM\$						Microcrédito ⁴ MM\$						Hipotecaria ⁴ MM\$		
		Moneda Legal			Moneda Extranjera			Moneda Legal			Moneda Extranjera			Moneda Legal			Moneda Extranjera			Moneda Legal		
		2020	2021	Var. % Anual	2020	2021	Var. % Anual	2020	2021	Var. % Anual	2020	2021	Var. % Anual	2020	2021	Var. % Anual	2020	2021	Var. % Anual	2020	2021	Var. % Anual
1	ene-08	229,588.9	242,243.0	5.5	16,043.0	14,401.7	-10.2	155,304.3	158,492.1	2.1	654.5	451.8	-31.0	13,106.6	13,282.9	1.3	0.4	0.3	-14.8	71,687.1	75,620.5	5.5
2	ene-15	229,970.3	241,771.6	5.1	16,141.4	14,399.3	-10.8	155,645.5	158,372.2	1.8	652.1	453.7	-30.4	13,120.3	13,270.9	1.1	0.4	0.3	-16.3	71,769.1	75,595.0	5.3
3	ene-22	229,858.2	242,049.2	5.3	16,193.3	14,749.4	-8.9	156,329.4	158,470.4	1.4	667.9	462.4	-30.8	13,168.6	13,300.5	1.0	0.4	0.3	-16.3	71,844.3	75,650.1	5.3
4	ene-29	228,918.9	242,094.1	5.8	16,513.0	15,102.4	-8.5	157,097.1	159,004.1	1.2	678.9	470.3	-30.7	13,248.7	13,369.7	0.9	0.3	0.3	-7.0	72,025.1	75,808.7	5.3
5	feb-05	229,107.0	241,898.3	5.6	16,600.7	15,148.5	-8.7	156,925.0	158,660.3	1.1	665.4	459.7	-30.9	13,194.7	13,361.4	1.3	0.4	0.3	-21.5	72,023.0	75,752.3	5.2
6	feb-12	231,505.6	243,584.1	5.2	16,601.0	15,063.9	-9.3	157,684.8	159,111.2	0.9	660.7	458.5	-30.6	13,197.5	13,383.8	1.4	0.4	0.3	-21.5	72,120.0	75,954.2	5.3
7	feb-19	231,516.8	244,292.4	5.5	16,951.4	15,345.3	-9.5	158,259.4	159,475.8	0.8	652.9	455.8	-30.2	13,236.8	13,390.2	1.2	0.4	0.3	-21.0	72,242.2	76,256.8	5.6
8	feb-26	231,576.7	244,072.7	5.4	17,575.1	15,631.9	-11.1	159,213.3	159,836.4	0.4	680.0	463.8	-31.8	13,306.6	13,459.3	1.1	0.4	0.3	-18.1	72,505.9	76,593.4	5.6
9	mar-05	231,655.0	243,674.8	5.2	17,921.8	15,464.6	-13.7	158,903.3	159,662.0	0.5	675.3	461.3	-31.7	13,250.1	13,442.6	1.5	0.4	0.3	-18.7	72,472.9	76,616.0	5.7
10	mar-12	232,948.6	243,521.3	4.5	21,129.5	15,230.3	-27.9	159,415.6	160,149.6	0.5	732.5	459.3	-37.3	13,241.7	13,447.8	1.6	0.4	0.3	-22.4	72,565.2	76,736.7	5.7
11	mar-19	236,471.5	244,155.8	3.2	22,256.4	15,167.5	-31.9	159,840.1	160,559.6	0.5	729.7	453.7	-37.8	13,258.6	13,472.4	1.6	0.4	0.3	-25.5	72,651.5	76,910.8	5.9
12	mar-26	239,372.1	244,502.6	2.1	23,060.6	15,703.8	-31.9	159,544.6	161,130.0	1.0	719.1	476.1	-33.8	13,261.9	13,507.6	1.9	0.4	0.3	-25.7	72,617.9	77,067.9	6.1
13	abr-02	242,179.0	244,572.7	1.0	23,057.0	15,871.4	-31.2	159,050.8	160,707.0	1.0	702.3	486.6	-30.7	13,217.0	13,534.8	2.4	0.5	0.3	-41.3	72,652.7	77,234.6	6.3
14	abr-09	244,086.1	244,713.9	0.3	22,433.3	15,700.3	-30.0	158,648.7	160,296.6	1.0	678.0	492.2	-27.4	13,200.5	13,481.0	2.1	0.4	0.3	-42.7	72,657.2	77,305.9	6.4
15	abr-16	245,291.4	245,001.3	-0.1	23,192.4	15,540.3	-33.0	158,117.6	160,601.0	1.6	682.8	483.8	-29.1	13,163.0	13,477.9	2.4	0.7	0.2	-70.0	72,654.1	77,451.7	6.6
16	abr-23	246,359.1	245,777.0	-0.2	23,791.7	15,905.6	-33.1	157,646.5	161,022.0	2.1	690.4	498.0	-27.9	13,138.9	13,510.6	2.8	0.7	0.2	-70.2	72,670.7	77,642.1	6.8
17	abr-30	247,863.6	246,004.4	-0.8	23,071.4	16,362.8	-29.1	157,177.3	161,306.1	2.6	688.2	526.8	-21.2	13,097.4	13,546.0	3.4	0.8	0.2	-74.0	72,708.2	77,976.0	7.2
18	may-07	248,522.1	246,639.0	-0.8	22,636.6	16,645.3	-26.5	156,338.1	160,773.8	2.8	643.8	543.3	-15.6	13,056.6	13,494.3	3.4	0.8	0.2	-74.2	72,703.5	78,026.2	7.3
19	may-14	249,568.1	247,619.6	-0.8	22,947.5	16,477.6	-28.2	156,129.1	161,013.5	3.1	642.1	544.8	-15.2	13,049.5	13,471.6	3.2	0.8	0.2	-75.0	72,700.8	78,142.2	7.5
20	may-21	250,134.4	248,109.8	-0.8	22,116.6	16,795.3	-24.1	155,850.8	161,270.5	3.5	606.6	556.9	-8.2	13,023.6	13,456.5	3.3	0.8	0.2	-73.7	72,756.3	78,255.3	7.6
21	may-28	251,174.8	249,046.9	-0.8	21,736.3	16,959.0	-22.0	155,655.7	161,344.3	3.7	595.6	574.3	-3.6	13,019.5	13,500.7	3.7	0.8	0.1	-82.0	72,899.3	78,500.7	7.7
22	jun-04	251,637.0	248,667.9	-1.2	20,561.7	16,348.1	-20.5	155,050.8	161,363.5	4.1	559.4	550.3	-1.6	12,974.4	13,496.1	4.0	0.8	0.2	-75.8	72,945.8	78,758.5	8.0
23	jun-11	251,677.7			21,499.9			154,912.3			585.1			12,950.4			0.8			73,040.2		
24	jun-18	251,708.6			21,357.3			155,017.9			575.2			12,942.2			0.8			73,106.9		
25	jun-25	251,395.9			21,320.6			155,109.2			580.8			12,946.6			0.8			73,139.7		
26	jul-02	251,396.7			20,505.1			154,586.2			554.0			12,940.9			0.8			73,207.3		
27	jul-09	250,579.9			20,239.8			154,438.7			544.0			12,926.5			0.8			73,224.7		
28	jul-16	250,234.9			20,229.2			154,319.5			538.0			12,926.7			0.8			73,270.5		
29	jul-23	249,922.4			20,355.1			154,485.9			543.5			12,941.3			0.7			73,298.6		
30	jul-30	249,277.4			20,110.8			154,509.0			544.6			12,938.7			0.7			73,421.1		
31	ago-06	248,272.1			20,000.3			153,899.6			542.9			12,891.9			0.7			73,399.3		
32	ago-13	247,809.9			19,909.7			153,850.8			540.6			12,881.9			0.7			73,422.9		
33	ago-20	247,712.0			19,969.0			153,914.9			533.8			12,893.8			0.7			73,459.4		
34	ago-27	247,743.1			19,604.3			153,998.1			520.5			12,936.9			0.7			73,535.9		
35	sep-03	247,620.6			19,020.0			153,757.7			500.4			12,954.2			0.7			73,626.3		
36	sep-10	247,505.0			18,918.6			153,962.0			503.4			12,969.2			0.7			73,668.4		
37	sep-17	247,525.4			18,643.5			154,171.7			495.3			12,994.7			0.7			73,738.1		
38	sep-24	247,001.6			19,232.2			154,709.3			516.0			13,043.6			0.7			73,801.7		
39	oct-01	246,456.2			19,041.5			155,018.3			509.9			13,008.8			0.7			73,910.7		
40	oct-08	245,329.2			18,501.1			154,948.7			503.5			13,016.0			0.6			73,904.3		
41	oct-15	245,293.1			18,482.4			155,244.3			500.9			13,025.6			0.6			73,961.6		
42	oct-22	245,481.4			18,029.9			155,967.2			493.8			13,078.6			0.5			74,081.0		
43	oct-29	245,665.0			18,195.9			156,912.9			504.9			13,249.1			0.5			74,432.7		
44	nov-05	245,308.9			17,612.0			156,479.1			486.1			13,211.3			0.5			74,427.3		
45	nov-12	246,017.5			16,928.8			156,996.9			473.2			13,233.8			0.4			74,503.1		
46	nov-19	246,360.3			16,776.3			157,345.3			470.0			13,253.3			0.4			74,582.4		
47	nov-26	246,049.8			16,347.0			158,407.6			472.0			13,321.9			0.4			74,775.1		
48	dic-03	245,559.7			15,393.8			158,346.2			458.5			13,308.2			0.4			74,980.3		
49	dic-10	245,508.1			14,887.4			158,614.3			458.4			13,310.8			0.3			75,062.3		
50	dic-17	245,694.5			14,781.3			158,783.7			445.9			13,351.6			0.3			75,251.6		
51	dic-24	246,156.1			14,906.3			159,289.7			452.0			13,386.1			0.3			75,499.2		
52	dic-31	243,956.8			14,172.1			159,515.6			447.2			13,360.8			0.3			75,703.9		

1 Corresponde a Cartera Ajustada. No incluye la cartera de las entidades financieras especiales (EFE).

2/ Incluye ajuste por leasing operativo

3/ Incluye tarjetas de crédito y avances de todos los plazos.

4/ Corresponde a créditos otorgados para adquisición de vivienda, incluye los ajustes de titularización de cartera hipotecaria y por ventas de cartera para manejo a través de derechos fiduciarios.

Fuente: Formato 281 de la Superintendencia Financiera.

CUADRO 3
Desembolsos y Tasas de Interés Cartera Comercial ¹
Moneda Legal

Semana	Fecha 2021	Comercial ²				Ordinario				Preferencial				Tesorería			
		Desembolsos MM\$		Tasa de interés % ³		Desembolsos MM\$		Tasa de interés % ³		Desembolsos MM\$		Tasa de interés % ³		Desembolsos MM\$		Tasa de interés % ³	
		2020	2021	2020	2021	2020	2021	2020	2021	2020	2021	2020	2021	2020	2021	2020	2021
1	ene-08	1,563.7	2,043.3	8.85	6.64	726.0	645.9	10.37	8.07	802.6	1,011.4	7.51	4.33	35.1	386.0	7.97	10.31
2	ene-15	2,381.8	1,981.2	9.11	6.62	1,284.4	769.4	10.25	7.56	1,027.6	1,049.0	7.78	5.99	69.8	162.8	7.79	6.30
3	ene-22	3,014.7	2,887.8	8.27	6.36	1,286.6	1,099.6	10.15	7.68	1,671.0	1,669.5	6.88	5.36	57.1	118.7	6.99	8.30
4	ene-29	3,571.5	2,882.7	8.72	6.25	1,729.0	1,350.9	10.31	7.71	1,762.8	1,429.4	7.21	4.73	79.7	102.4	7.33	8.18
5	feb-05	2,196.2	1,831.6	9.03	6.64	1,246.2	932.0	10.20	7.84	934.9	831.6	7.49	5.11	15.1	68.0	8.08	9.02
6	feb-12	4,764.5	3,816.6	8.06	5.44	2,304.1	1,954.1	9.41	6.29	2,414.2	1,682.2	6.78	4.35	46.3	180.2	7.52	6.45
7	feb-19	3,209.8	3,180.9	8.31	5.91	1,524.0	1,266.1	9.95	7.36	1,654.6	1,811.5	6.82	4.75	31.2	103.2	7.52	8.36
8	feb-26	4,516.6	3,542.7	8.39	5.95	2,182.7	1,580.7	9.68	7.61	2,218.7	1,847.9	7.21	4.41	115.2	114.2	6.75	7.75
9	mar-05	2,374.3	2,682.6	8.87	6.15	1,325.9	1,029.8	10.06	7.48	1,021.3	1,463.5	7.32	4.70	27.1	189.2	9.29	10.12
10	mar-12	3,787.9	2,294.2	8.25	6.22	1,769.1	1,079.8	9.42	7.51	1,875.0	1,045.7	7.08	4.75	143.8	168.7	9.08	7.07
11	mar-19	6,534.7	3,013.9	7.90	5.96	1,984.0	1,320.8	9.34	7.26	4,385.9	1,462.0	7.24	4.66	164.7	231.1	8.21	6.78
12	mar-26	4,635.7	3,071.7	8.01	5.50	1,679.7	1,225.9	9.07	6.94	2,927.4	1,731.3	7.41	4.42	28.5	114.6	7.32	6.41
13	abr-02	4,963.8	3,316.9	8.16	5.46	1,464.0	1,272.8	9.51	7.22	3,450.9	2,002.8	7.59	4.30	49.0	41.2	8.15	7.71
14	abr-09	2,865.6	2,635.4	8.41	5.30	622.5	1,153.7	9.41	6.70	2,113.6	1,320.1	8.16	3.93	129.5	161.6	7.65	6.41
15	abr-16	2,623.9	2,757.2	8.13	6.02	1,035.8	1,215.6	9.22	7.27	1,542.1	1,365.7	7.44	4.79	46.0	175.9	6.61	6.90
16	abr-23	2,543.2	3,168.0	8.13	5.64	1,138.1	1,333.6	9.08	6.96	1,369.6	1,681.8	7.36	4.46	35.5	152.6	6.91	7.16
17	abr-30	2,907.8	4,231.7	8.20	5.47	1,224.1	1,795.5	9.14	6.92	1,670.1	2,265.3	7.52	4.23	13.6	170.8	7.68	6.74
18	may-07	1,999.7	2,806.4	8.94	5.33	1,159.8	887.7	10.08	7.10	827.9	1,834.9	7.38	4.34	12.0	83.8	6.62	8.14
19	may-14	1,952.0	3,166.4	8.59	5.16	1,018.2	1,212.5	9.46	6.74	931.7	1,747.9	7.64	3.98	2.1	206.1	10.51	5.88
20	may-21	1,893.9	2,743.0	8.34	5.34	1,001.4	1,045.2	9.41	6.83	870.8	1,632.0	7.15	4.28	21.8	65.9	6.53	8.16
21	may-28	2,118.6	3,948.1	8.40	5.67	1,169.4	1,646.1	9.19	6.91	943.1	2,108.8	7.42	4.67	6.1	193.1	7.04	5.91
22	jun-04	2,105.3	2,774.7	8.23	6.09	1,200.5	1,197.2	8.88	7.25	881.4	1,470.1	7.29	5.07	23.4	107.4	10.08	7.18
23	jun-11	1,848.9		8.03		1,026.3		9.11		731.4		6.56		91.2		7.58	
24	jun-18	1,669.6		8.17		988.5		8.93		653.1		6.95		28.0		10.09	
25	jun-25	2,064.9		7.99		1,288.4		8.63		738.4		6.80		38.1		9.12	
26	jul-02	2,138.8		7.76		1,125.9		8.73		979.2		6.58		33.7		9.96	
27	jul-09	1,822.5		7.65		906.3		9.07		836.8		6.09		79.3		7.77	
28	jul-16	1,751.9		7.92		931.4		8.89		781.4		6.71		39.0		9.14	
29	jul-23	1,607.3		7.58		765.9		8.98		792.7		6.09		48.7		9.64	
30	jul-30	2,880.9		7.30		1,313.0		8.71		1,475.7		6.04		92.2		7.23	
31	ago-06	1,514.8		7.49		824.8		8.52		639.3		6.02		50.6		9.27	
32	ago-13	1,856.0		7.34		948.5		8.44		845.3		5.96		62.2		9.29	
33	ago-20	2,214.3		6.68		841.1		8.46		1,296.6		5.40		76.6		8.85	
34	ago-27	3,416.8		6.77		1,480.4		8.49		1,844.5		5.31		91.9		8.24	
35	sep-03	2,709.9		7.34		1,493.1		8.61		1,154.1		5.59		62.7		8.98	
36	sep-10	2,426.9		6.85		1,212.4		8.54		1,151.1		4.99		63.3		8.30	
37	sep-17	3,535.4		6.43		1,362.2		8.15		2,089.0		5.22		84.1		8.74	
38	sep-24	3,293.4		6.19		1,447.4		8.02		1,768.9		4.60		77.0		8.34	
39	oct-01	3,500.7		6.23		1,566.7		7.65		1,851.9		4.93		82.1		8.38	
40	oct-08	1,953.3		6.46		966.4		7.74		922.0		4.95		64.9		8.96	
41	oct-15	2,054.7		6.73		1,179.3		7.57		815.6		5.35		59.8		9.03	
42	oct-22	2,703.5		6.35		1,190.3		7.76		1,445.1		5.12		68.2		7.81	
43	oct-29	4,377.0		6.48		1,919.2		7.59		2,357.9		5.54		100.0		7.42	
44	nov-05	2,285.8		5.91		980.1		7.70		1,223.8		4.34		81.8		7.90	
45	nov-12	3,211.2		6.26		1,761.3		7.21		1,361.0		4.88		88.9		8.61	
46	nov-19	2,215.7		6.24		1,114.6		7.09		1,023.3		5.17		77.7		8.06	
47	nov-26	3,145.2		6.33		1,624.3		7.43		1,405.6		4.94		115.3		7.66	
48	dic-03	3,089.2		6.23		1,568.0		7.57		1,420.7		4.64		100.5		7.98	
49	dic-10	2,949.0		5.96		1,160.6		7.36		1,673.0		4.91		115.3		7.14	
50	dic-17	3,799.3		5.98		1,930.0		7.12		1,773.4		4.66		95.8		7.38	
51	dic-24	4,290.1		5.54		1,425.0		7.25		2,741.2		4.56		123.9		7.37	
52	dic-31	3,908.0		6.02		1,391.1		7.46		2,352.4		5.16		164.5		6.18	

1/ Incluye leasing financiero

2/ Promedio ponderado por monto de las tasa de los créditos ordinarios, de tesorería y preferenciales. No incluye construcción de vivienda.

3/ Promedio ponderado por monto

Fuente: Formato 088 de la Superintendencia Financiera.

CUADRO 4

Desembolsos y Tasas de Interés Cartera de Consumo y Tarjeta de crédito ¹

Moneda Legal

Semana	Fecha	Consumo ²				Tarjetas de Crédito ³			
		Desembolsos MM\$		Tasa de interés % ⁴		Desembolsos MM\$		Tasa de interés % ⁴	
		2020	2021	2020	2021	2020	2021	2020	2021
1	ene-08	1,042	936	16.99	15.00	683	487	25.89	23.97
2	ene-15	1,581	882	16.63	15.47	764	434	25.61	23.90
3	ene-22	1,848	1,412	15.88	14.75	760	499	25.46	23.78
4	ene-29	2,790	2,056	15.35	14.17	740	517	25.36	23.67
5	feb-05	1,801	1,430	16.09	14.66	724	539	25.71	24.07
6	feb-12	2,090	1,661	15.95	14.38	710	525	25.48	24.09
7	feb-19	2,185	1,820	15.83	14.14	727	527	25.48	24.13
8	feb-26	3,069	2,841	14.99	13.26	730	577	25.27	24.13
9	mar-05	1,840	1,765	15.83	13.84	753	583	25.38	24.12
10	mar-12	1,955	1,867	15.97	13.92	718	547	24.87	24.17
11	mar-19	1,865	1,910	15.84	13.62	716	559	24.61	24.22
12	mar-26	838	2,061	15.47	13.55	293	531	22.89	24.26
13	abr-02	774	1,785	15.83	13.38	301	455	22.26	24.16
14	abr-09	229	1,594	16.50	14.05	218	537	22.46	24.00
15	abr-16	309	1,923	16.53	13.82	277	495	23.86	23.77
16	abr-23	574	1,945	18.17	13.49	300	509	24.68	23.85
17	abr-30	501	2,553	16.01	13.08	276	500	24.75	23.71
18	may-07	386	1,289	15.29	13.69	344	485	24.72	23.90
19	may-14	466	1,561	15.18	13.88	328	560	24.68	23.83
20	may-21	576	1,413	15.17	13.88	362	591	24.58	24.03
21	may-28	855	2,072	14.78	13.44	330	622	24.47	23.85
22	jun-04	628	1,926	15.17	13.79	371	628	24.60	23.88
23	jun-11	722		15.12		384		24.60	
24	jun-18	689		15.02		482		24.65	
25	jun-25	902		14.78		458		24.67	
26	jul-02	838		14.98		461		24.89	
27	jul-09	751		15.28		474		25.28	
28	jul-16	819		15.18		414		25.15	
29	jul-23	855		14.97		397		25.68	
30	jul-30	1,463		14.63		403		25.53	
31	ago-06	661		15.72		366		25.70	
32	ago-13	934		15.45		439		25.59	
33	ago-20	942		15.08		413		25.83	
34	ago-27	1,478		14.69		431		25.65	
35	sep-03	1,377		14.81		464		25.79	
36	sep-10	1,206		15.02		466		25.61	
37	sep-17	1,384		14.63		467		25.54	
38	sep-24	1,738		14.17		473		25.35	
39	oct-01	1,950		14.08		533		25.43	
40	oct-08	1,321		14.75		508		25.52	
41	oct-15	1,273		14.64		465		25.57	
42	oct-22	1,821		14.17		531		25.20	
43	oct-29	2,380		13.82		500		25.15	
44	nov-05	1,077		14.74		494		24.17	
45	nov-12	1,637		14.33		538		23.51	
46	nov-19	1,397		14.35		527		23.42	
47	nov-26	2,121		13.87		902		23.14	
48	dic-03	1,868		14.11		710		23.68	
49	dic-10	1,193		14.68		577		24.10	
50	dic-17	1,751		14.26		682		23.53	
51	dic-24	1,502		13.92		622		23.67	
52	dic-31	1,374		13.96		452		23.90	

1/ Incluye leasing financiero.

2/ Incluye créditos en pesos y en UVR.

3/ Promedio ponderado por monto. No incluye avances ni compras a 1 mes.

4/ Corresponde al promedio ponderado por monto de la tasa de los desembolsos en pesos y en UVR. Antes de realizar el promedio ponderado, a la tasa de interés de los créditos en UVR se les sumó la variación anual de la UVR de la respectiva semana.

Fuente: Formato 088 de la Superintendencia Financiera.

CUADRO 5

Desembolsos y Tasas de Interés Cartera de Microcrédito e Hipotecaria¹

Moneda Legal

Semana	Fecha 2021	Microcrédito				Hipotecaria ²							
		Desembolsos MM\$		Tasa de interés % ³		Construcción				Adquisición			
		2020	2021	2020	2021	Desembolsos MM\$		Tasa de interés % ⁴		Desembolsos MM\$		Tasa de interés % ⁴	
						2020	2021	2020	2021	2020	2021	2020	2021
1	ene-08	73	62	37.99	38.12	6	22	10.03	7.04	141	170	10.41	9.40
2	ene-15	139	84	38.16	38.67	31	25	9.25	6.94	256	141	10.32	9.27
3	ene-22	148	123	37.46	39.06	43	43	9.32	7.26	236	206	10.43	9.40
4	ene-29	209	160	36.36	37.47	67	49	9.94	7.87	493	461	10.44	9.45
5	feb-05	95	113	37.63	38.50	33	86	9.74	6.78	177	211	10.52	9.32
6	feb-12	144	122	37.47	39.40	59	32	9.15	6.57	231	388	10.50	9.41
7	feb-19	161	134	37.04	38.98	38	42	9.30	7.11	254	491	10.52	9.37
8	feb-26	173	175	35.97	37.66	72	40	8.96	8.14	441	631	10.42	9.08
9	mar-05	129	122	36.55	38.56	60	27	9.36	8.08	174	299	10.54	9.16
10	mar-12	143	136	37.38	38.44	61	44	9.05	7.17	234	334	10.44	9.08
11	mar-19	133	153	37.39	38.59	80	41	8.95	7.04	224	363	10.40	9.05
12	mar-26	24	129	31.86	38.09	64	50	9.23	6.53	99	321	10.37	9.12
13	abr-02	8	140	26.72	37.37	62	29	9.78	7.48	108	448	10.60	9.05
14	abr-09	3	83	22.36	39.06	7	29	10.12	7.50	28	268	10.13	9.11
15	abr-16	6	112	29.18	38.03	14	52	9.22	6.78	57	316	10.20	9.00
16	abr-23	7	138	31.24	38.20	25	33	9.54	7.63	83	367	10.46	8.96
17	abr-30	12	169	31.87	36.88	18	39	9.88	6.85	130	600	10.26	9.00
18	may-07	18	55	31.47	38.70	16	41	9.03	6.92	73	243	10.44	8.95
19	may-14	33	96	31.32	38.71	15	48	9.60	6.45	121	297	10.42	8.86
20	may-21	39	88	32.35	38.69	19	25	9.34	6.88	138	261	10.51	8.91
21	may-28	45	123	31.78	37.65	29	45	8.82	7.24	259	495	10.37	8.86
22	jun-04	39	108	32.84	37.38	27	33	9.56	7.35	157	483	10.48	8.85
23	jun-11	64		37.61		35		9.64		180		10.27	
24	jun-18	72		38.62		28		9.90		141		10.46	
25	jun-25	95		38.81		39		9.02		184		10.31	
26	jul-02	101		38.65		47		8.77		178		10.28	
27	jul-09	99		38.95		32		9.45		147		10.48	
28	jul-16	96		38.57		42		8.27		162		10.31	
29	jul-23	81		38.78		34		8.71		126		10.34	
30	jul-30	123		37.75		54		8.15		311		10.29	
31	ago-06	48		38.46		33		7.95		110		10.38	
32	ago-13	88		39.83		45		8.26		154		10.18	
33	ago-20	82		38.07		36		7.65		146		10.30	
34	ago-27	140		36.72		46		7.84		254		10.31	
35	sep-03	137		35.83		56		8.02		249		10.20	
36	sep-10	136		37.76		54		7.98		161		10.12	
37	sep-17	142		37.31		39		8.67		207		10.07	
38	sep-24	146		37.10		54		7.17		201		10.06	
39	oct-01	147		36.73		72		7.76		351		9.88	
40	oct-08	119		38.67		28		7.72		166		9.93	
41	oct-15	111		38.44		38		7.41		174		9.86	
42	oct-22	149		38.39		46		7.17		237		9.96	
43	oct-29	179		37.32		62		7.15		548		9.78	
44	nov-05	89		36.50		21		7.98		160		9.82	
45	nov-12	131		37.85		41		7.84		219		9.79	
46	nov-19	112		37.73		37		7.26		216		9.74	
47	nov-26	168		37.18		41		7.74		423		9.60	
48	dic-03	151		37.11		41		7.86		441		9.60	
49	dic-10	112		37.87		53		7.48		249		9.58	
50	dic-17	144		38.11		57		7.81		406		9.50	
51	dic-24	104		37.55		39		7.44		389		9.42	
52	dic-31	89		36.93		17		8.05		494		9.39	

1/ Incluye leasing financiero.

2/ Incluye créditos en pesos y en UVR.

3/ Promedio ponderado por monto

4/ Corresponde al promedio ponderado por monto de la tasa de los desembolsos en pesos y en UVR. Antes de realizar el promedio ponderado, a la tasa de interés de los créditos en UVR se les sumó la variación anual de la UVR de la respectiva semana.

Fuente: Formato 088 de la Superintendencia Financiera.

GRAFICO 1

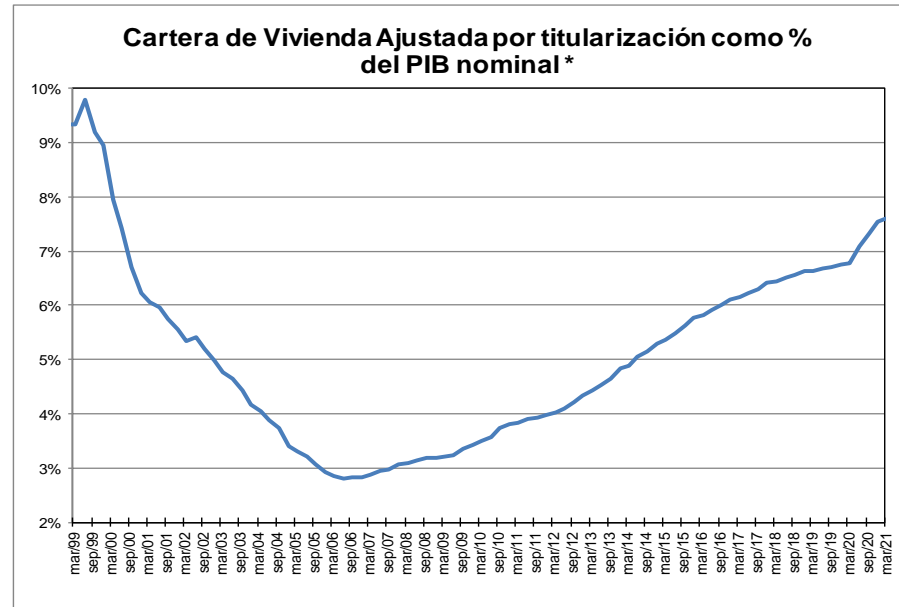
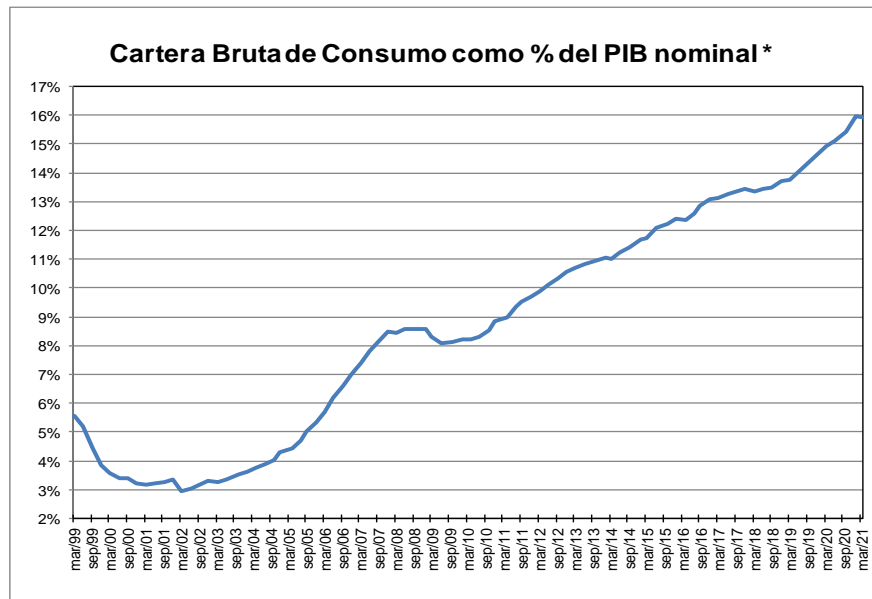
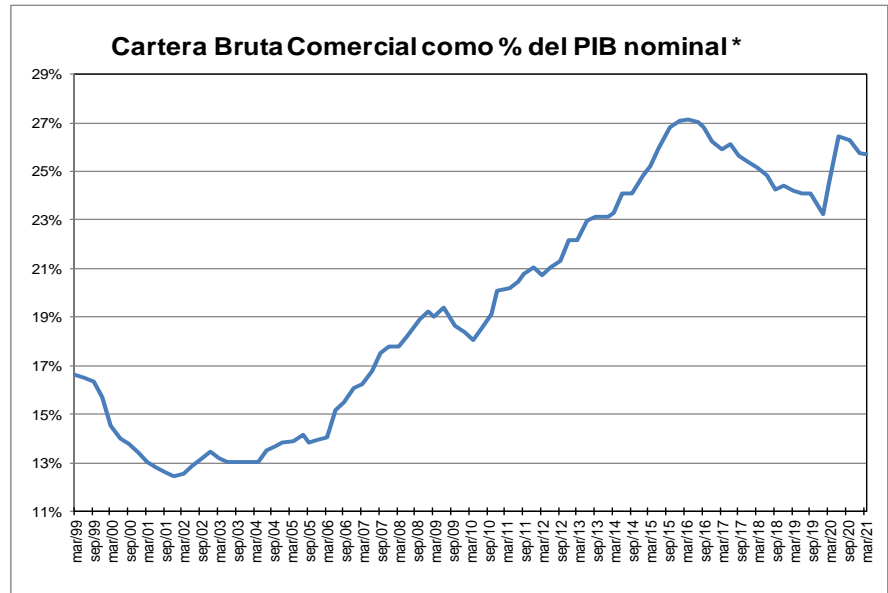
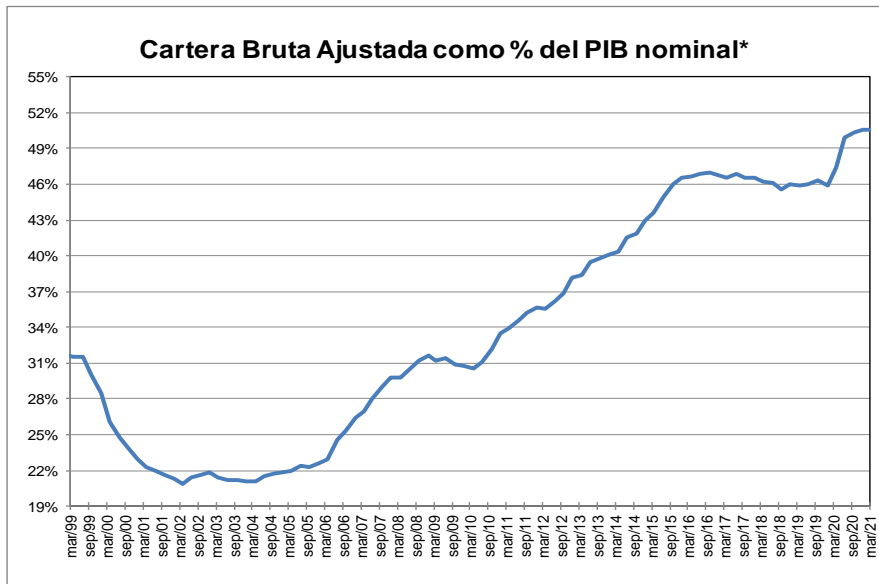

* Corresponde a cartera en moneda total y no incluye la cartera de las entidades financieras especiales. El PIB se refiere al nominal sin desestacionalizar.

Fuente: A partir de 2002 Formato 281 de la Superintendencia financiera de Colombia y ajustes del BR. Antes balances mensuales.

GRAFICO 2
Cartera e Inversiones (brutas) / Total Activos *
(Moneda Total)

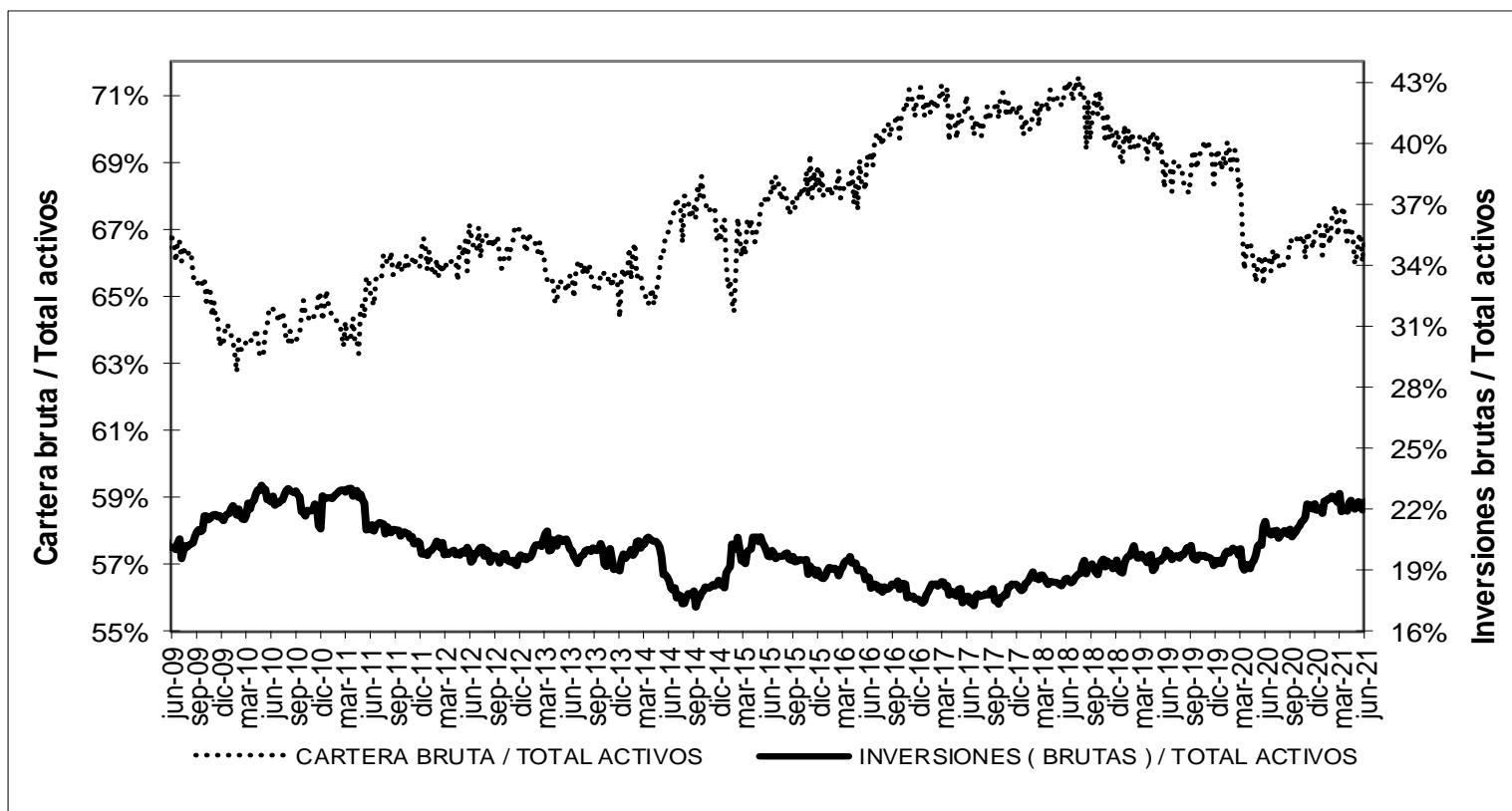

* Sin entidades financieras especiales
 Fuente: Banco de la República

ANEXO 4. MERCADO CAMBIARIO

Gráfico 1

TRM-Devaluación Año Corrido Anualizada y Año Completo

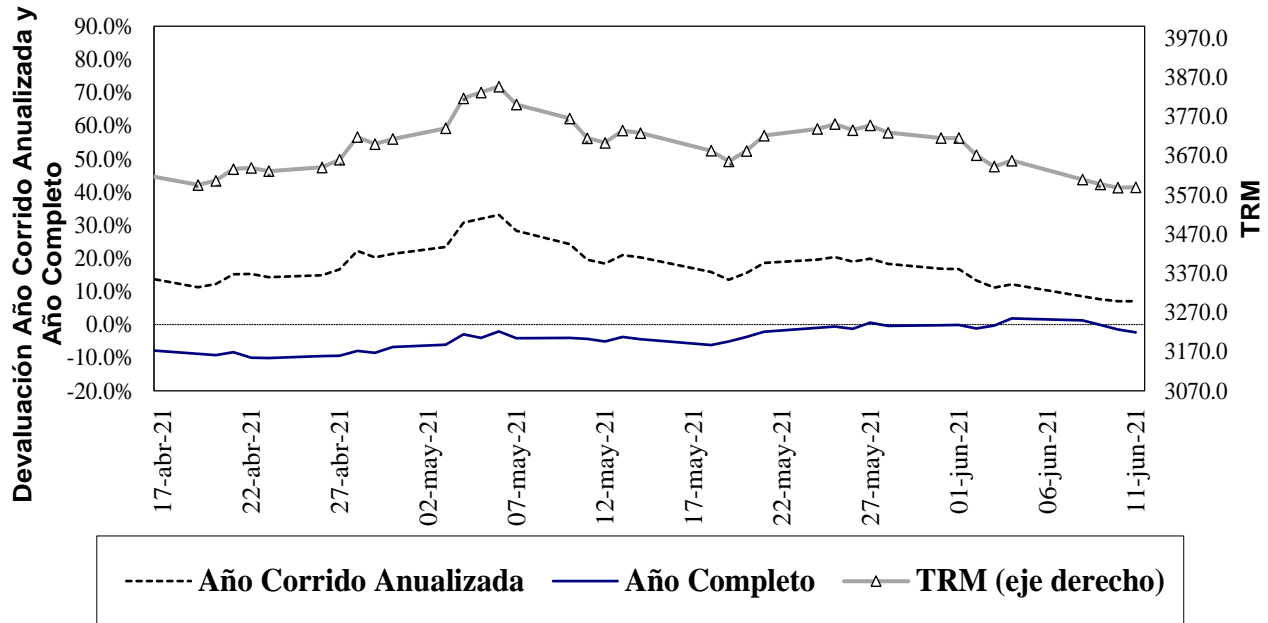

Fuente: Superfinanciera, Banco de la República

Gráfico 2⁵

Índice de tasa de cambio real promedio Promedio total-ponderaciones según promedios móviles de orden 12

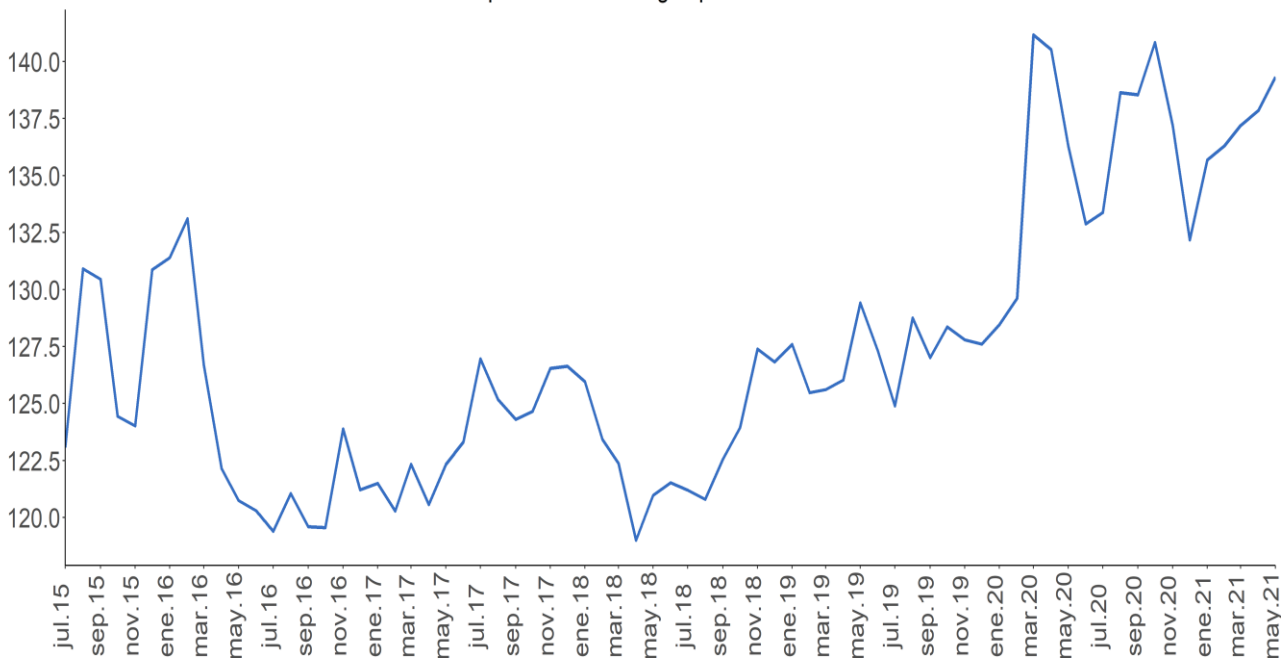

Fuente: Banco de la República.

⁵ El índice de la tasa de cambio real (ITCR) es un precio relativo que compara el valor de una canasta de bienes para dos países distintos y los expresa en la misma moneda. Este cálculo se lleva a cabo mediante un promedio geométrico ponderado de los niveles de relación entre Colombia y sus principales socios comerciales.

ANEXO 5: MERCADO FORWARD⁶

Cuadro 3

SALDOS DE OPERACIONES FORWARD												
millones de USD	SALDOS DE COMPRA DEL SF CON:				SALDOS DE VENTA DEL SF CON:				SALDOS NETOS DE COMPRA DEL SF CON: (compras-ventas)			SALDO COMPRAS NETAS SF
	Fondos Pensiones	Intragrupoy Offshore	Interbancario	Resto	Fondos Pensiones	Intragrupoy Offshore	Interbancario	Resto	Fondos Pensiones	Intragrupoy Offshore	Resto	
10-may-21	\$ 8,953	\$ 10,568	\$ 14,533	\$ 5,462	\$ 1,950	\$ 18,230	\$ 14,533	\$ 6,627	\$ 7,004	-\$ 7,662	-\$ 1,165	-\$ 1,823
11-may-21	\$ 9,056	\$ 11,014	\$ 14,555	\$ 5,478	\$ 2,136	\$ 18,447	\$ 14,555	\$ 6,755	\$ 6,920	-\$ 7,433	-\$ 1,277	-\$ 1,789
12-may-21	\$ 9,378	\$ 11,379	\$ 14,720	\$ 5,410	\$ 2,217	\$ 18,840	\$ 14,720	\$ 6,696	\$ 7,161	-\$ 7,460	-\$ 1,286	-\$ 1,585
13-may-21	\$ 9,231	\$ 10,980	\$ 13,992	\$ 5,318	\$ 2,189	\$ 18,373	\$ 13,992	\$ 6,640	\$ 7,042	-\$ 7,393	-\$ 1,322	-\$ 1,672
14-may-21	\$ 9,702	\$ 10,986	\$ 13,899	\$ 5,377	\$ 2,614	\$ 18,093	\$ 13,899	\$ 6,763	\$ 7,088	-\$ 7,107	-\$ 1,386	-\$ 1,405
18-may-21	\$ 10,027	\$ 11,516	\$ 13,975	\$ 5,418	\$ 2,692	\$ 18,321	\$ 13,975	\$ 7,090	\$ 7,335	-\$ 6,805	-\$ 1,672	-\$ 1,142
19-may-21	\$ 9,650	\$ 11,340	\$ 13,968	\$ 5,301	\$ 2,783	\$ 18,047	\$ 13,968	\$ 7,056	\$ 6,867	-\$ 6,707	-\$ 1,755	-\$ 1,596
20-may-21	\$ 9,321	\$ 10,760	\$ 13,796	\$ 5,222	\$ 2,827	\$ 17,250	\$ 13,796	\$ 7,016	\$ 6,494	-\$ 6,490	-\$ 1,794	-\$ 1,790
21-may-21	\$ 9,180	\$ 10,904	\$ 14,124	\$ 5,251	\$ 2,854	\$ 17,485	\$ 14,124	\$ 7,112	\$ 6,326	-\$ 6,581	-\$ 1,861	-\$ 2,116
24-may-21	\$ 9,195	\$ 10,818	\$ 13,702	\$ 5,349	\$ 2,851	\$ 17,363	\$ 13,702	\$ 7,239	\$ 6,344	-\$ 6,545	-\$ 1,891	-\$ 2,091
25-may-21	\$ 9,480	\$ 11,074	\$ 13,970	\$ 5,209	\$ 3,340	\$ 17,556	\$ 13,970	\$ 7,242	\$ 6,140	-\$ 6,481	-\$ 2,033	-\$ 2,374
26-may-21	\$ 10,093	\$ 10,588	\$ 13,614	\$ 5,089	\$ 3,536	\$ 17,294	\$ 13,614	\$ 7,053	\$ 6,557	-\$ 6,706	-\$ 1,965	-\$ 2,113
27-may-21	\$ 9,866	\$ 11,063	\$ 14,287	\$ 4,972	\$ 3,597	\$ 17,676	\$ 14,287	\$ 7,086	\$ 6,269	-\$ 6,613	-\$ 2,114	-\$ 2,457
28-may-21	\$ 9,986	\$ 10,986	\$ 14,880	\$ 4,926	\$ 3,656	\$ 17,454	\$ 14,880	\$ 7,014	\$ 6,329	-\$ 6,468	-\$ 2,088	-\$ 2,227
31-may-21	\$ 10,239	\$ 11,042	\$ 14,917	\$ 4,990	\$ 3,910	\$ 17,539	\$ 14,917	\$ 7,097	\$ 6,329	-\$ 6,497	-\$ 2,106	-\$ 2,274
1-jun-21	\$ 10,438	\$ 12,064	\$ 14,999	\$ 5,024	\$ 3,982	\$ 18,173	\$ 14,999	\$ 7,316	\$ 6,456	-\$ 6,109	-\$ 2,292	-\$ 1,944
2-jun-21	\$ 10,472	\$ 12,626	\$ 15,243	\$ 4,912	\$ 4,029	\$ 18,480	\$ 15,243	\$ 7,500	\$ 6,444	-\$ 5,854	-\$ 2,589	-\$ 1,999
3-jun-21	\$ 10,390	\$ 12,134	\$ 14,813	\$ 4,902	\$ 4,062	\$ 17,852	\$ 14,813	\$ 7,550	\$ 6,327	-\$ 5,718	-\$ 2,648	-\$ 2,039
4-jun-21	\$ 10,701	\$ 12,653	\$ 15,308	\$ 4,905	\$ 4,382	\$ 17,886	\$ 15,308	\$ 7,731	\$ 6,318	-\$ 5,234	-\$ 2,826	-\$ 1,741
8-jun-21	\$ 10,639	\$ 12,710	\$ 14,979	\$ 4,885	\$ 4,323	\$ 17,685	\$ 14,979	\$ 7,812	\$ 6,316	-\$ 4,974	-\$ 2,927	-\$ 1,585
9-jun-21	\$ 10,427	\$ 12,789	\$ 14,143	\$ 4,828	\$ 4,098	\$ 17,767	\$ 14,143	\$ 7,820	\$ 6,329	-\$ 4,978	-\$ 2,992	-\$ 1,642
10-jun-21	\$ 10,600	\$ 12,558	\$ 13,811	\$ 4,772	\$ 4,610	\$ 17,104	\$ 13,811	\$ 7,814	\$ 5,990	-\$ 4,546	-\$ 3,042	-\$ 1,598

Fuente: Sistemas de negociación y registro de divisas. Cálculos: DOAM.

Gráfico 1
SALDOS DE COMPRA Y VENTA DE FORWARDS DE LOS IMC AL RESTO DE AGENTES
 (Excluye interbancario, FPC, intragrupo y offshore)

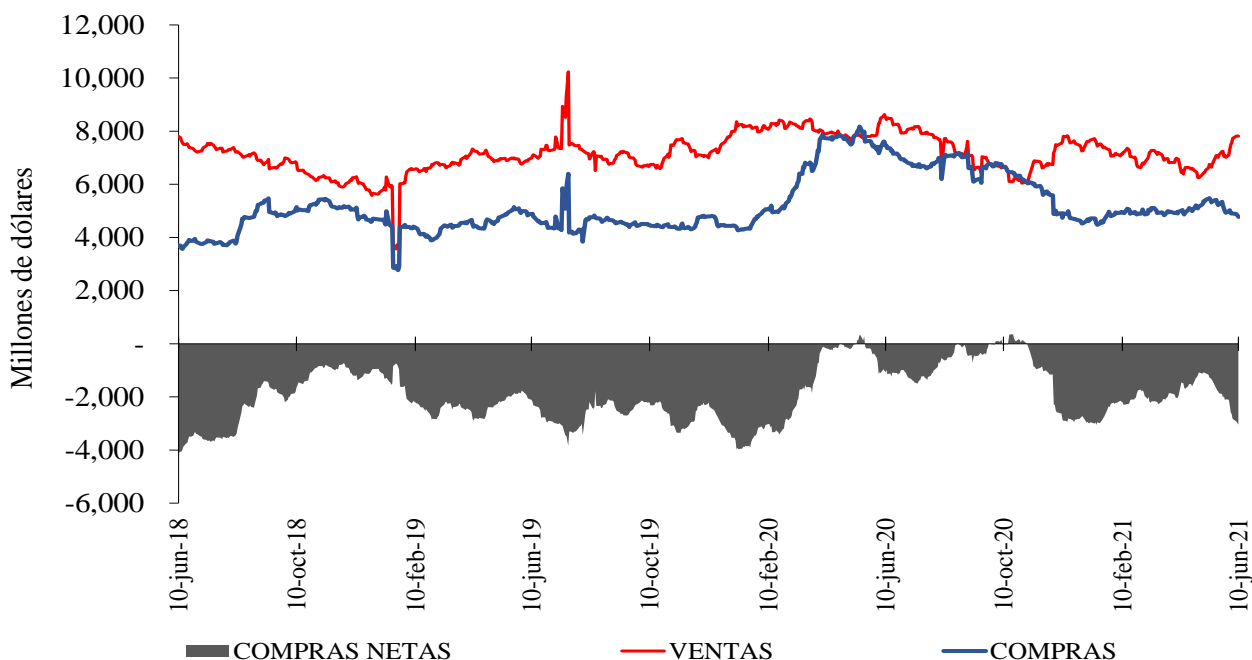

Fuente: Sistemas de negociación y registro de divisas. Cálculos: DOAM.

⁶ Las operaciones y posiciones de derivados de los IMC no incluyen las de las sociedades comisionistas de bolsa.

Gráfico 2

**SALDOS DE COMPRA Y VENTA DE FORWARDS DE LOS IMC
A LOS FONDOS DE PENSIONES Y CESANTÍAS**

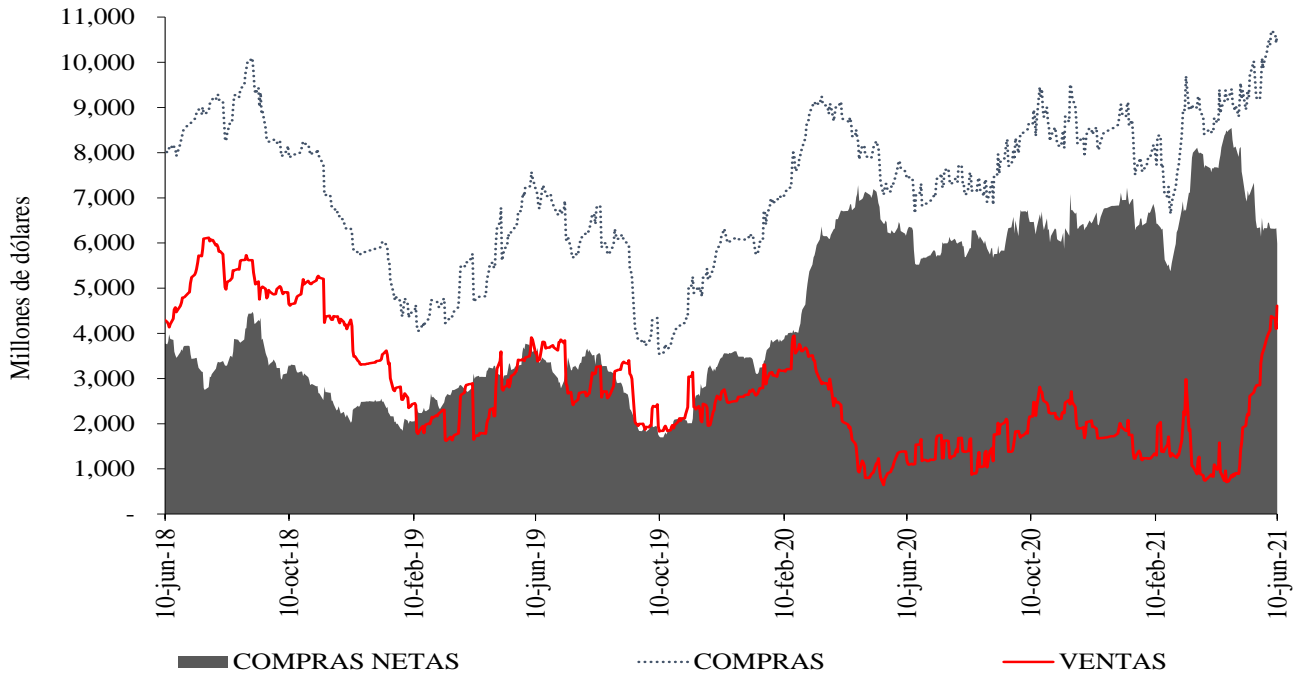

Fuente: Sistemas de negociación y registro de divisas. Cálculos: DOAM.

Gráfico 3

**SALDOS DE COMPRA Y VENTA DE FORWARDS DE LOS IMC
AL OFFSHORE, CASAS MATRICES Y FILIALES**

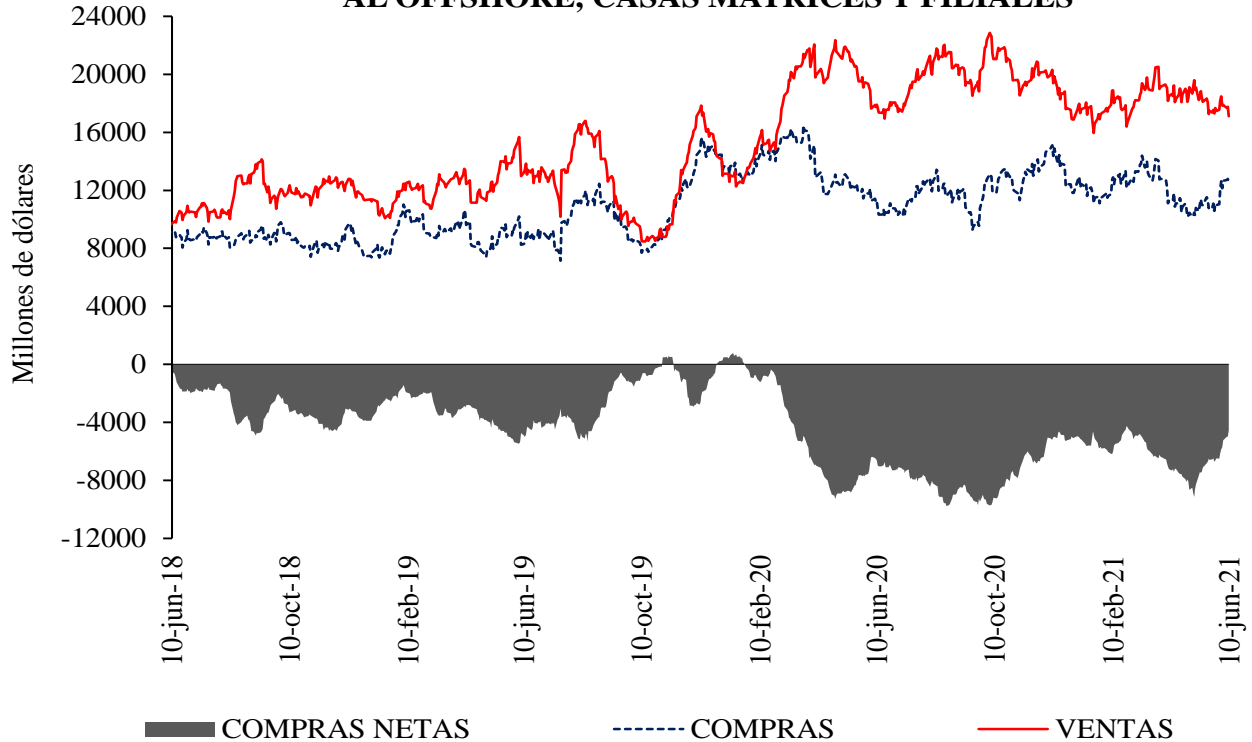

Fuente: Sistemas de negociación y registro de divisas. Cálculos: DOAM.

Cuadro 4
Devaluación implícita y tasas de interés

Diferencia DEVIMPAN - Diferencial Tasas de interes						
	Al resto del sector real		A Offshore, IG y otros financieros		A FPC y Fiduciarias	
	Compras	Ventas	Compras	Ventas	Compras	Ventas
3-14	-0.31%	1.02%	0.11%	0.08%	0.22%	0.36%
15-35	-0.24%	0.74%	0.16%	0.27%	0.18%	0.25%
36-60	0.00%	0.65%	0.22%	0.43%	0.17%	0.30%
61-90	-0.14%	0.59%	0.24%	0.38%	0.15%	0.27%
91-180	-0.19%	0.46%	0.08%	0.12%	-0.04%	-0.03%
>180	-0.65%	0.36%	0.35%	0.08%	0.18%	0.00%
Total	-0.25%	0.58%	0.14%	0.18%	0.14%	0.28%

Fuente: Sistemas de negociación y registro de divisas.
Cálculos: DOAM

Cuadro 5
Tasas forward promedio y expectativas de tasa de cambio

Tasa promedio de operaciones forward¹						
Semana de Vencimiento						
Semana de negociación	10jun.2021		17jun.2021		24jun.2021	
	No. Obs	Tasa Prom	Tasa Prom	No. Obs	No. Obs	Tasa Prom
04jun.2021	333	3643.636	3646.637	332	NA	NA
10jun.2021	94	3,597.51	3,593.68	166	163	3595.672

¹ Tasa Forward operaciones fecha de cumplimiento +/- 5 días a la fecha en cumplimiento
Fuente: Sistemas de negociación y registro de divisas.
Cálculos: DOAM

Cuadro 6

	ENCUESTA DE EXPECTATIVAS DEL BANCO DE LA REPÚBLICA									
	ago-20	sep-20	oct-20	nov-20	dic-20	ene-21	feb-21	mar-21	abr-21	may-21
Pronóstico a:										
Fin de mes	\$ 3'730.39	\$ 3'718.63	\$ 3'817.23	\$ 3'667.56	\$ 3'481.16	\$ 3'491.88	\$ 3'531.83	\$ 3'551.48	\$ 3'640.21	\$ 3'736.29
dic-21	\$ 3'557.74	\$ 3'570.47	\$ 3'589.13	\$ 3'600.59	\$ 3'479.93	\$ 3'434.78	\$ 3'448.96	\$ 3'476.62	\$ 3'513.94	\$ 3'591.80
dic-22	\$ -	\$ -	\$ -	\$ -	\$ 3'445.76	\$ 3'387.83	\$ 3'387.46	\$ 3'415.33	\$ 3'470.46	\$ 3'503.75

Fuente: Banco de la República

ANEXO 6: MERCADO DE DEUDA PÚBLICA

Cuadro 1 Colocaciones de títulos TES “B” por subasta

(PESOS)

Fecha de cumplimiento	Fecha de emisión	Fecha de Vencimiento	Plazo	Valor nominal aprobado	Valor costo aprobado	Precio	Tasa de corte	Tasa cupón
08-jun-21	09-mar-21	08-mar-22	364 días	263'260'000'000	255'930'841'600	97.216	2.872	
01-jun-21	09-mar-21	08-mar-22	364 días	325'000'000'000	318'305'000'000	97.940	2.750	
25-may-21	09-mar-21	08-mar-22	364 días	101'000'000'000	98'868'900'000	97.890	2.749	
18-may-21	09-mar-21	08-mar-22	364 días	249'999'900'000	245'269'901'892	98.108	2.400	
11-may-21	09-mar-21	08-mar-22	364 días	325'000'000'000	318'617'000'000	98.036	2.435	
04-may-21	09-mar-21	08-mar-22	364 días	375'000'000'000	367'691'250'000	98.051	2.360	
09-jun-21	03-nov-19	03-nov-27	8 años	285'500'000'000	289'522'695'000	101.409	6.134	5.75
04-jun-21	03-nov-19	03-nov-27	8 años/2	379'157'600'000	376'112'964'472	99.197	6.556	5.75
26-may-21	03-nov-19	03-nov-27	8 años	474'241'900'000	470'196'616'593	99.147	6.535	5.75
21-may-21	03-nov-19	03-nov-27	8 años/2	255'901'000'000	252'144'373'320	98.532	6.641	5.75
12-may-21	03-nov-19	03-nov-27	8 años	356'000'000'000	350'642'200'000	98.495	6.617	5.75
09-jun-21	09-jul-20	09-jul-36	16 años	451'361'300'000	430'932'687'562	95.474	7.400	6.25
04-jun-21	09-jul-20	09-jul-36	16 años/2	316'185'000'000	284'484'291'900	89.974	8.082	6.25
26-may-21	09-jul-20	09-jul-36	16 años	395'460'000'000	355'672'769'400	89.939	8.064	6.25
21-may-21	09-jul-20	09-jul-36	16 años/2	136'949'700'000	122'957'549'151	89.783	8.072	6.25
12-may-21	09-jul-20	09-jul-36	16 años	336'000'000'000	301'271'040'000	89.664	8.065	6.25
09-jun-21	26-oct-19	26-oct-50	31 años	336'500'000'000	329'544'545'000	97.933	7.820	7.25
04-jun-21	26-oct-19	26-oct-50	31 años/2	196'669'400'000	179'262'191'406	91.149	8.479	7.25
26-may-21	26-oct-19	26-oct-50	31 años	246'000'000'000	224'130'600'000	91.110	8.464	7.25
21-may-21	26-oct-19	26-oct-50	31 años/2	129'175'600'000	116'617'148'168	90.278	8.541	7.25
12-may-21	26-oct-19	26-oct-50	31 años	441'342'500'000	398'086'521'575	90.199	8.530	7.25
07-may-21	26-oct-19	26-oct-50	31 años/2		0		8.051	7.25

(UVR's)

Fecha de cumplimiento	Fecha de emisión	Fecha de Vencimiento	Plazo	Valor nominal aprobado	Valor costo aprobado	Precio	Tasa de corte	Tasa cupón
11-jun-21	18-abr-19	18-abr-29	10 años/2	182'818'000	177'931'275	97.327	2.679	2.25
02-jun-21	18-abr-19	18-abr-29	10 años	299'461'000	291'453'413	97.326	2.670	2.25
28-may-21	18-abr-19	18-abr-29	10 años/2	154'000'000	148'294'300	96.295	2.815	2.25
19-may-21	18-abr-19	18-abr-29	10 años	742'000'000	714'123'060	96.243	2.813	2.25
14-may-21	18-abr-19	18-abr-29	10 años/2	321'136'000	300'339'233	93.524	3.211	2.25
05-may-21	18-abr-19	18-abr-29	10 años	402'039'000	375'685'344	93.445	3.212	2.25
11-jun-21	25-feb-19	25-feb-37	18 años/2	477'771'000	479'175'647	100.294	3.817	3.75
02-jun-21	25-feb-19	25-feb-37	18 años	685'024'000	686'722'860	100.248	3.813	3.75
28-may-21	25-feb-19	25-feb-37	18 años/2	345'181'000	340'924'918	98.767	3.937	3.75
19-may-21	25-feb-19	25-feb-37	18 años	435'702'000	430'273'153	98.754	3.930	3.75
14-may-21	25-feb-19	25-feb-37	18 años/2	170'959'000	163'520'574	95.649	4.202	3.75
05-may-21	25-feb-19	25-feb-37	18 años	217'230'000	207'639'296	95.585	4.199	3.75
11-jun-21	16-jun-17	16-jun-49	32 años/2	481'134'000	477'010'682	99.143	4.024	3.75
02-jun-21	16-jun-17	16-jun-49	32 años	897'300'000	889'323'003	99.111	4.020	3.75
28-may-21	16-jun-17	16-jun-49	32 años/2	600'321'000	580'300'295	96.665	4.171	3.75
19-may-21	16-jun-17	16-jun-49	32 años	755'500'000	729'102'830	96.506	4.175	3.75
14-may-21	16-jun-17	16-jun-49	32 años/2	568'658'000	532'366'246	93.618	4.361	3.75
05-may-21	16-jun-17	16-jun-49	32 años	714'900'000	668'674'566	93.534	4.360	3.75

1/Es segunda vuelta en la que únicamente presentan los Creadores de Mercado que se les haya aprobado en la primera subasta.

2/Colocación no competitiva en la que únicamente presentan los Creadores de Mercado que se les haya aprobado en la primera subasta

Fuente: Banco de la República

Cuadro 2

Mercado Primario

TES DE CORTO PLAZO - OPERACIONES DE TESORERIA (\$m)				
	Subasta	Cancelados	Saldo en Circulación	Participación %
TES Corto Plazo	6.561.999	6.100.000	6.561.999	25,2%
Cupo en Administración Vigente 2021			26.000.000	
Saldo por Colocar			19.438.001	74,8%

Fuente: Departamento de Fiduciaria y Valores. Datos al 11 de junio de 2021.

Tipo	Denominaciones Originales				Pesos (\$ mm)				Part. %
	Subasta	Convenida	Forzosa	Total	Subasta	Convenidas	Forzosa	Total	
Tasa Fija Pesos (millones)	14.513.162	3.117.447	0	17.630.609	14.513	3.117	0	17.631	69%
Tasa Variable Pesos (millones)	0	0	0	0	0	0	0	0	0%
UVR (millones)	23.549	5.569	0	29.118	6.550	1.549	0	8.099	31%
USD (millones)	0	0	0	0	0	0	0	0	0%
(1) Total Colocado					21.063	4.666	0	25.730	64,8%
Participación Porcentual					82%	18%	0%		
(2) Cupo de Administración para año 2021								39.720	100%
Saldo por Colocar (2) - (1)								13.990	35,2%

Fuente: Departamento de Fiduciaria y Valores.

Datos al 11 de junio de 2021.

Cuadro 3

Proyección de vencimientos de TES denominados en pesos						
TES EN PESOS (miles de millones de pesos)	CONCEPTO	TOTAL SEMANA	SECTOR FINANCIERO (1)	FOGAFIN	OTROS	
SEMANA DEL 13 DE JUNIO AL 19 DE JUNIO	CAPITAL	\$ -	\$ -	\$ -	\$ -	\$ -
	INTERESES (2)	\$ -	\$ -	\$ -	\$ -	\$ -
SEMANA DEL 20 DE JUNIO AL 26 DE JUNIO	CAPITAL	\$ -	\$ -	\$ -	\$ -	\$ -
	INTERESES (2)	\$ -	\$ -	\$ -	\$ -	\$ -
SEMANA DEL 27 DE JUNIO AL 3 DE JULIO	CAPITAL	\$ -	\$ -	\$ -	\$ -	\$ -
	INTERESES (2)	\$ 1.758,99	\$ 126,16	\$ 14,77	\$ 1.618,06	\$ -
SEMANA DEL 4 DE JULIO AL 10 DE JULIO	CAPITAL	\$ -	\$ -	\$ -	\$ -	\$ -
	INTERESES (2)	\$ 422,82	\$ 82,17	\$ -	\$ 340,65	\$ -
SEMANA DEL 11 DE JULIO AL 17 DE JULIO	CAPITAL	\$ -	\$ -	\$ -	\$ -	\$ -
	INTERESES (2)	\$ -	\$ -	\$ -	\$ -	\$ -

Fuente: Departamento de Fiduciaria y Valores

(1) Incluye Bancos, CF, CFC, CAV, Fiduciarias, Fondos de Pensiones Privados y Comisionistas de Bolsa

(2) Incluye Cupones e Intereses

Gráfico 1

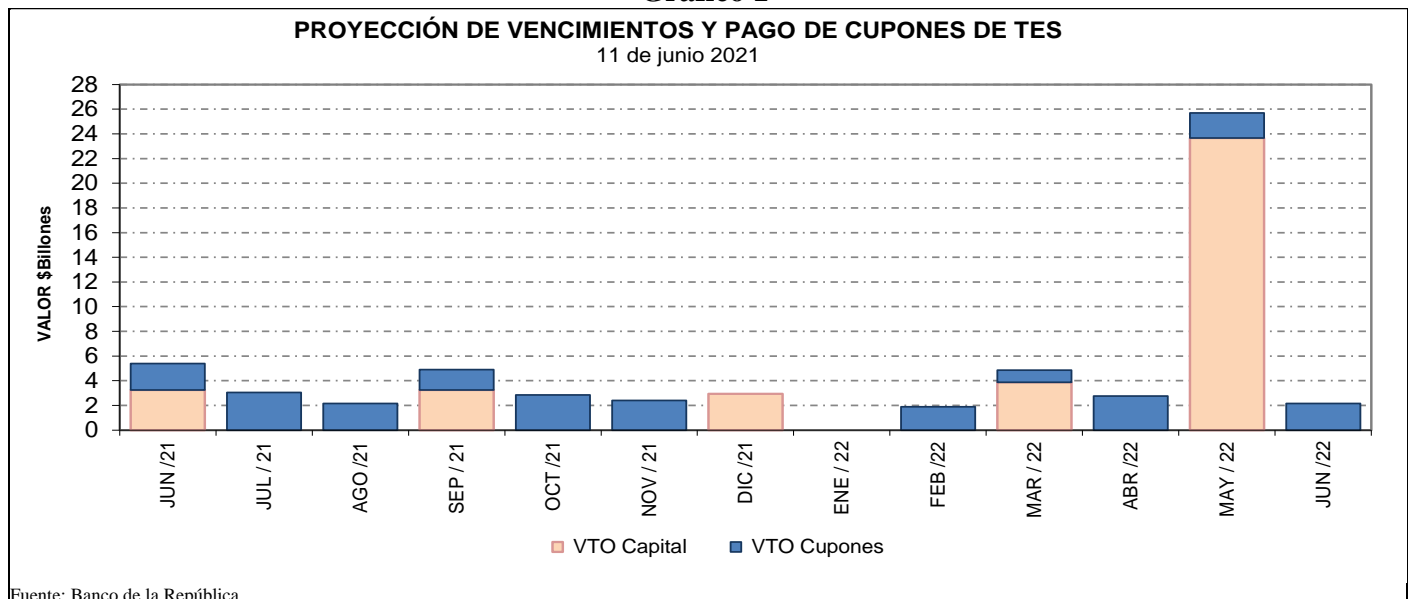

Fuente: Banco de la República

Cuadro 4
Saldos de deuda pública y Tenedores

		Vencimiento				TOTAL	
		Vence 2021		Vence después			
Denominación	Plazo	Saldo en Circulación (\$mm)	Participación	Saldo en Circulación (\$mm)	Participación	Saldo en Circulación (\$mm)	Participación
PESOS	<365 Días	\$ 6'175.4	1.7%	\$ 27'795.7	7.5%	\$ 33'971.1	9.2%
	3	\$ -	0.0%	\$ 25'779.2	7.0%	\$ 25'779.2	7.0%
	4	\$ -	0.0%	\$ 19'952.8	5.4%	\$ 19'952.8	5.4%
	5	\$ -	0.0%	\$ 28'779.0	7.8%	\$ 28'779.0	7.8%
	6	\$ -	0.0%	\$ 51'246.4	13.9%	\$ 51'246.4	13.9%
	9	\$ -	0.0%	\$ 21'186.8	5.7%	\$ 21'186.8	5.7%
	11	\$ -	0.0%	\$ 25'128.5	6.8%	\$ 25'128.5	6.8%
	13	\$ -	0.0%	\$ 27'550.3	7.5%	\$ 27'550.3	7.5%
	15	\$ -	0.0%	\$ 7'592.7	2.1%	\$ 7'592.7	2.1%
	29	\$ -	0.0%	\$ 11'808.0	3.2%	\$ 11'808.0	3.2%
	Total		\$ 6'175.4	1.7%	\$ 246'819.2	66.9%	\$ 252'994.6
UVR	1	\$ -	0.0%	\$ 29'359.1	8.0%	\$ 29'359.1	8.0%
	3	\$ -	0.0%	\$ 11'060.7	3.0%	\$ 11'060.7	3.0%
	5	\$ -	0.0%	\$ 18'745.3	5.1%	\$ 18'745.3	5.1%
	7	\$ -	0.0%	\$ 4'573.3	1.2%	\$ 4'573.3	1.2%
	11	\$ -	0.0%	\$ 12'274.2	3.3%	\$ 12'274.2	3.3%
	13	\$ -	0.0%	\$ 16'770.9	4.6%	\$ 16'770.9	4.6%
	15	\$ -	0.0%	\$ 12'856.6	3.5%	\$ 12'856.6	3.5%
	28	\$ -	0.0%	\$ 10'288.6	2.8%	\$ 10'288.6	2.8%
	Total		\$ -	0.0%	\$ 115'928.6	31.4%	\$ 115'928.6
Total		\$ 6'175.4	1.7%	\$ 362'747.8	98.3%	\$ 368'923.2	100.0%

* Datos actualizados al 11 jun 2021

Fuente: Banco de la República

Cuadro 7

Montos Negociados Mercado Secundario TES

Miles de millones de pesos

	SEN					MEC				
	TF	DOL	IPC	UVR	Total	TF	DOL	IPC	UVR	Total
Promedio Diario										
Semana Actual	1'336.13	0.00	0.00	1.68	1'337.81	716.73	0.00	0.00	1.15	717.89
Semana Anterior	1'104.30	0.00	0.00	0.86	1'105.16	557.92	0.00	0.00	0.71	558.63
Diferencia	231.83	0.00	0.00	0.82	232.65	158.81	0.00	0.00	0.45	159.26
Trimestre Anterior	814.60	0.00	0.00	0.38	814.98	532.27	0.00	0.00	0.47	532.74
Diferencia	521.53	0.00	0.00	1.31	522.83	184.46	0.00	0.00	0.68	185.14

Fuente: BVC. Datos al 11 de junio del 2021

Gráfico 2*
Curvas UVR Spot
04 jun 2021 y 11 jun 2021

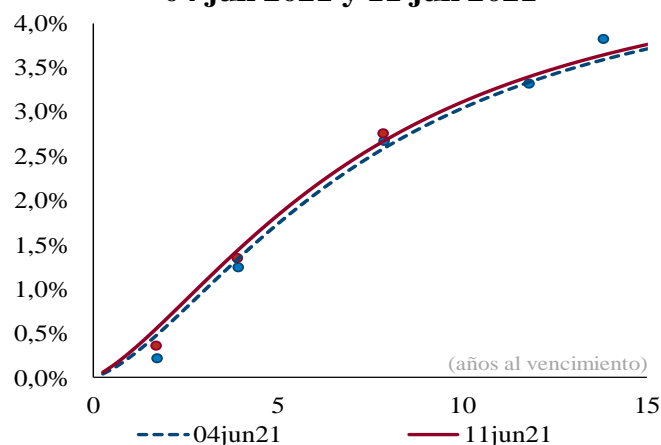

Cambios en la curva por plazo			
2 años	3 años	5 años	10 años
8	9	10	7

Cifras en puntos básicos

Fuente: SEN y MEC. **Cálculos:** Análisis de Mercados

* Las curvas se calcularon mediante la metodología de Nelson & Siegel

Cuadro 8

Expectativas de inflación

Plazo	Inflación Anual /1	DTF /1	TES TF - TES UVR /2				
			Semana Actual	Semana Anterior	Diferencia	Trimestre Anterior	Diferencia
			11-jun	04-jun	pbs.	31-mar	pbs.
3 Meses	2.00%	1.98%	2.34%	2.48%	-14.22	2.03%	30.93
6 Meses	2.14%	2.06%	2.50%	2.61%	-10.65	2.15%	35.08
9 Meses	2.43%	2.17%	2.65%	2.73%	-7.50	2.27%	38.48
12 Meses	2.61%	2.43%	2.79%	2.84%	-4.76	2.38%	41.22

/1 Según encuesta trimestral de expectativas de Abril del 2021

/2 Diferencia en Curva Spot

/3 Fuente: Banco de la República

Cuadro 9

Bonos República de Colombia

BONOS EN DOLARES	mar-23	feb-24	may-24	ene-26	abr-27	mar-29	ene-30	abr-31	sep-37	ene-41	feb-44	sep-45	may-49	may-51
Spread Actual	96	112	127	149	163	181	182	181	185	265	253	216	252	239
Spread Semana Anterior	100	121	137	159	172	190	189	188	192	274	262	222	259	248
Diferencia Semana Anterior	-4	-9	-10	-10	-9	-9	-7	-7	-7	-9	-9	-6	-7	-9
Precio Actual	102.19	106.30	118.53	109.79	107.03	109.71	98.73	98.82	98.91	132.78	119.88	98.20	114.28	107.44
Precio Semana Anterior	102.16	106.13	118.36	109.28	106.26	108.74	97.56	97.36	97.30	130.54	117.20	96.44	111.40	104.43
Diferencia Semana Anterior	3	17	17	51	77	97	117	146	161	224	268	176	288	301
Rendimiento Actual	1.4	1.6	1.7	2.3	2.6	3.1	3.2	3.3	3.4	4.5	4.6	4.3	4.6	4.5
Rendimiento Semana Anterior	1.4	1.7	1.7	2.4	2.7	3.2	3.3	3.4	3.6	4.7	4.8	4.4	4.8	4.7
Diferencia Semana Anterior	-0.30	-0.80	-0.90	-1.20	-1.40	-1.40	-1.60	-1.70	-1.80	-1.60	-1.90	-1.30	-2.00	-2.00

Las diferencias semanales y el Spread en p.b.

Fuente: Minhacienda.

ANEXO 7: MERCADO DE RENTA VARIABLE

Cuadro 1

Comportamiento de la Bolsa de Valores de Colombia			
	Volumen Transado*	MSCI COLCAP	Variación (%)**
08-jun	50.666	1'258.640	1.06%
09-jun	100.056	1'255.310	0.79%
10-jun	47.489	1'260.210	1.19%
11-jun	60.446	1'261.610	1.30%

* Millones de pesos

**Variacion respecto utlimo dato semana anterior

Fuente: BVC.

ANEXO 8: MERCADOS INTERNACIONALES

Gráfico 1
Índice VIX (promedio móvil 5 días)

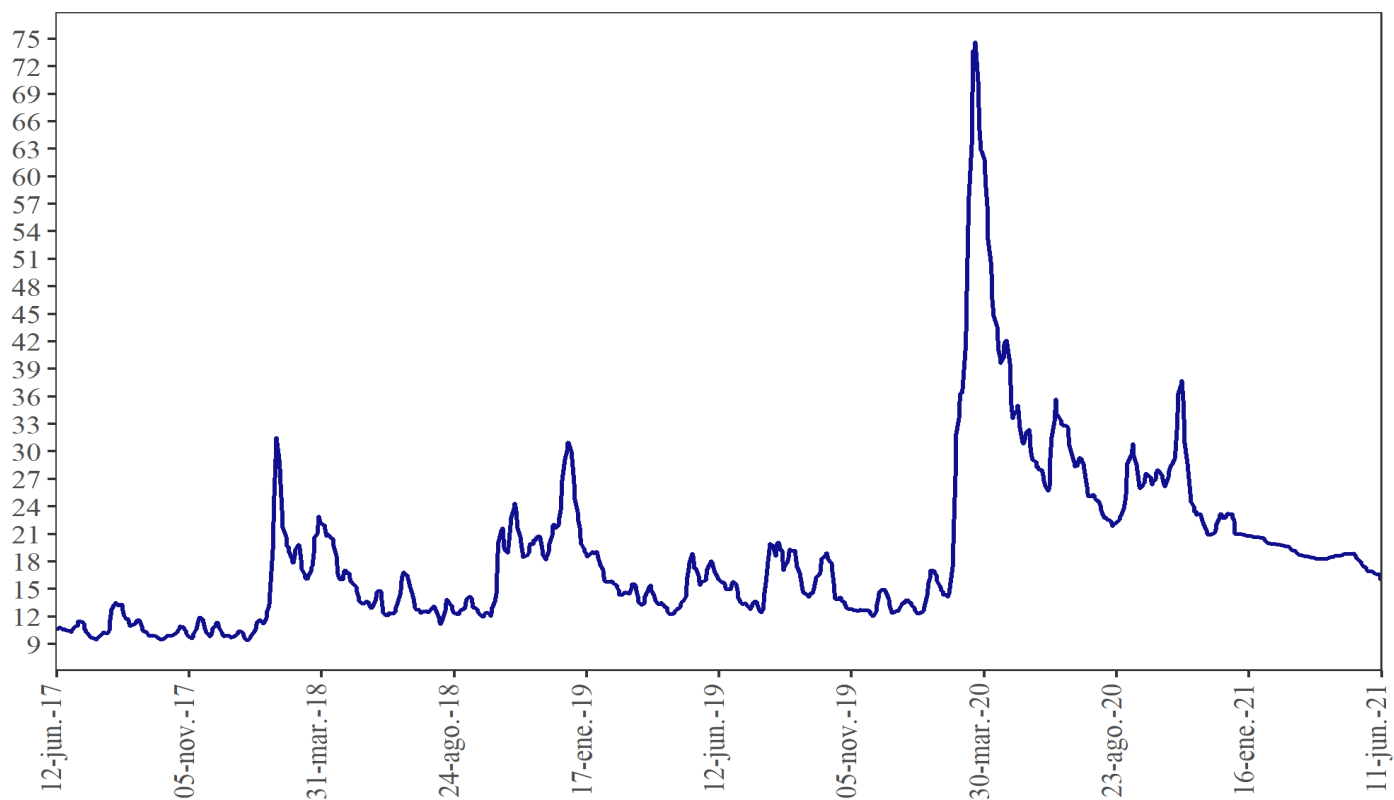

Fuente: Bloomberg

ANEXO 9: FLUJOS CAMBIARIOS

Gráfico 1. Flujo de Divisas de la Balanza Comercial
Flujos Mensuales (Millones de Dólares)

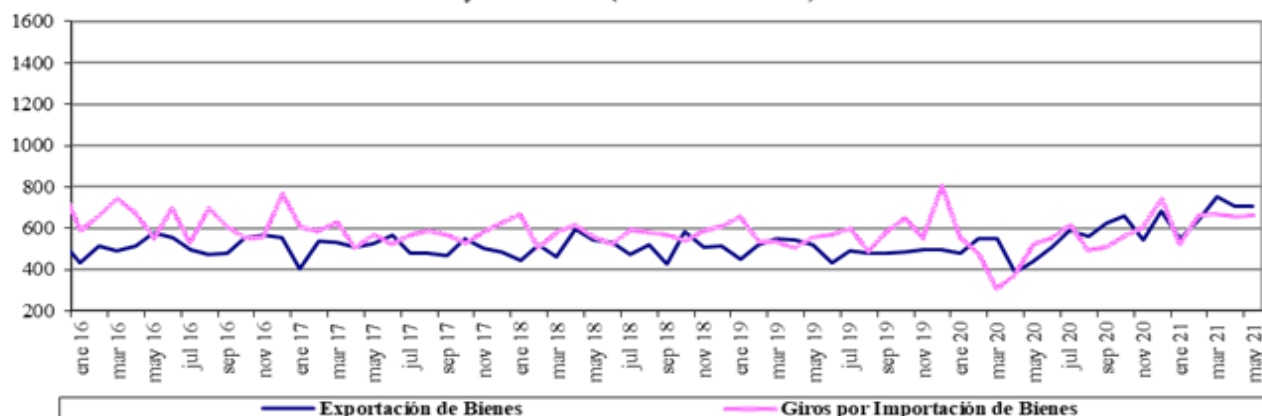

Fuente : Balanza Cambiaria - Banco de la República

Gráfico 2. Otros Giros financieros netos
Flujos Mensuales (Millones de Dólares)

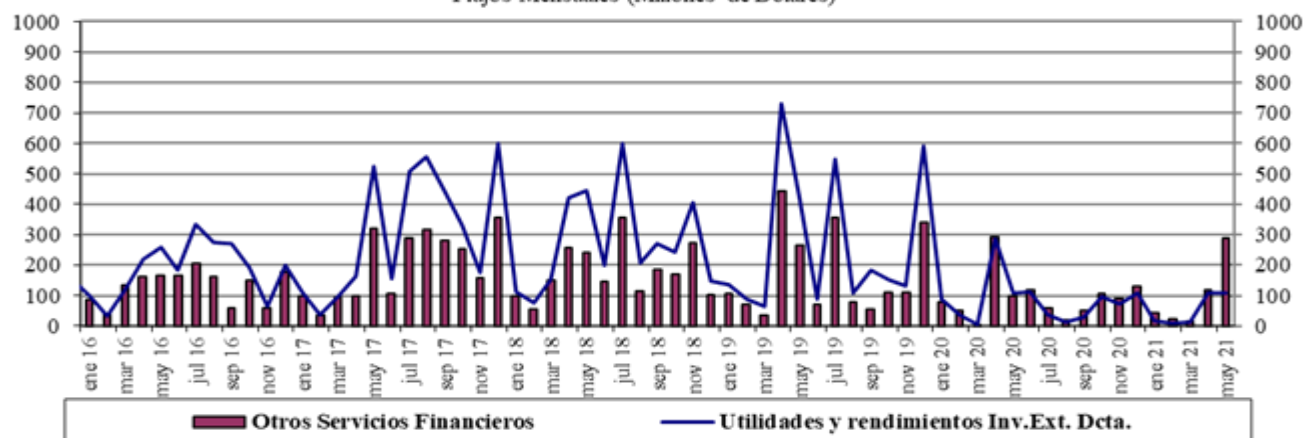

Fuente : Balanza Cambiaria - Banco de la República

Gráfico 3. Ingresos Netos por Transferencias, Donaciones y Remesas de Trabajadores
Flujos Mensuales (Millones de Dólares)

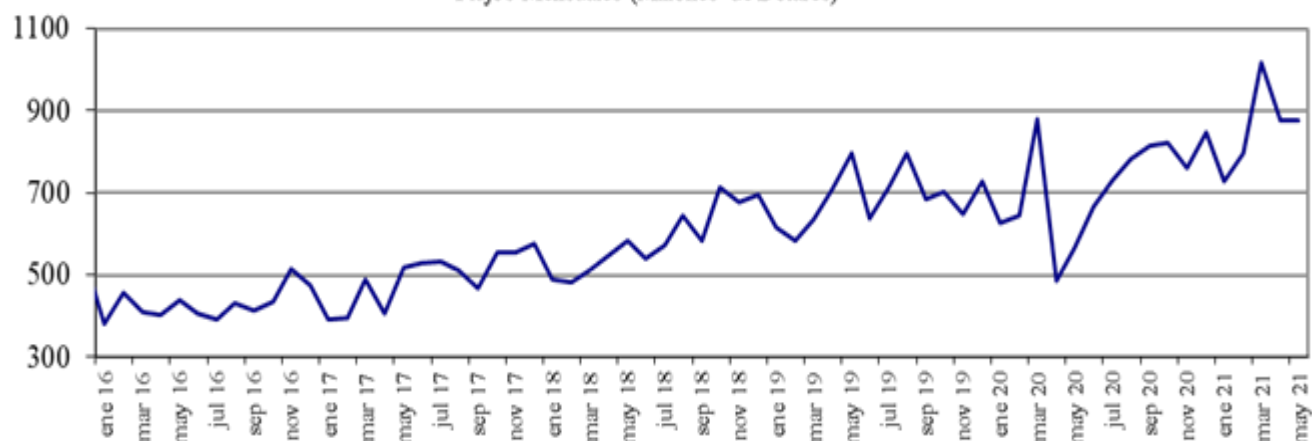

Fuente : Balanza Cambiaria - Banco de la República

Gráfico 4. Endeudamiento Neto del Sector Privado
Flujos Mensuales (Millones de Dólares)

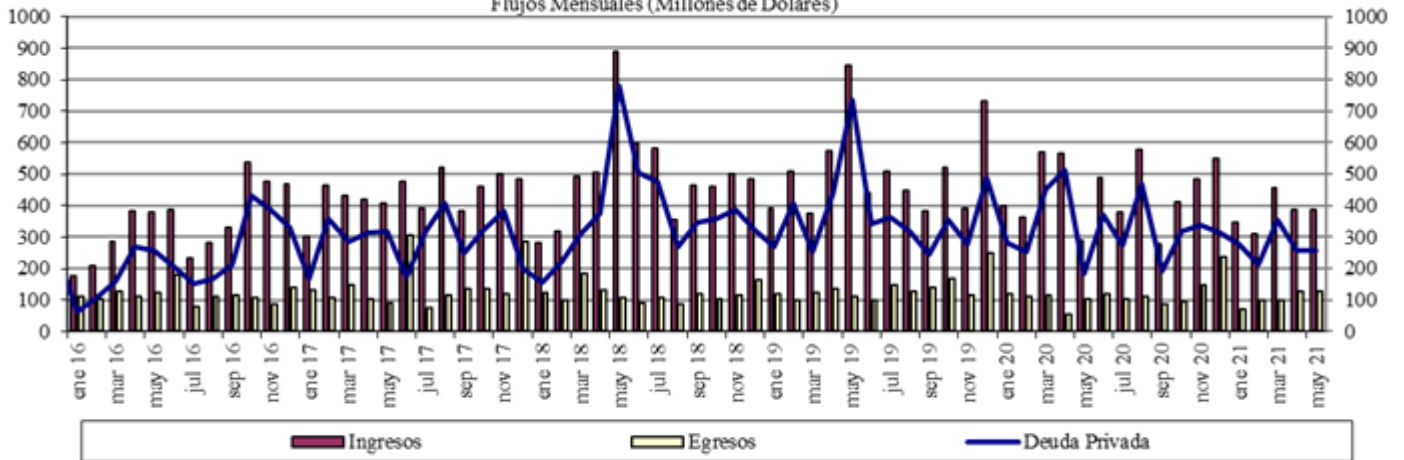

Fuente : Balanza Cambiaria - Banco de la República

Gráfico 5. Giro de Divisas por Pago de Deuda Privada
Flujos Mensuales (Millones de Dólares)

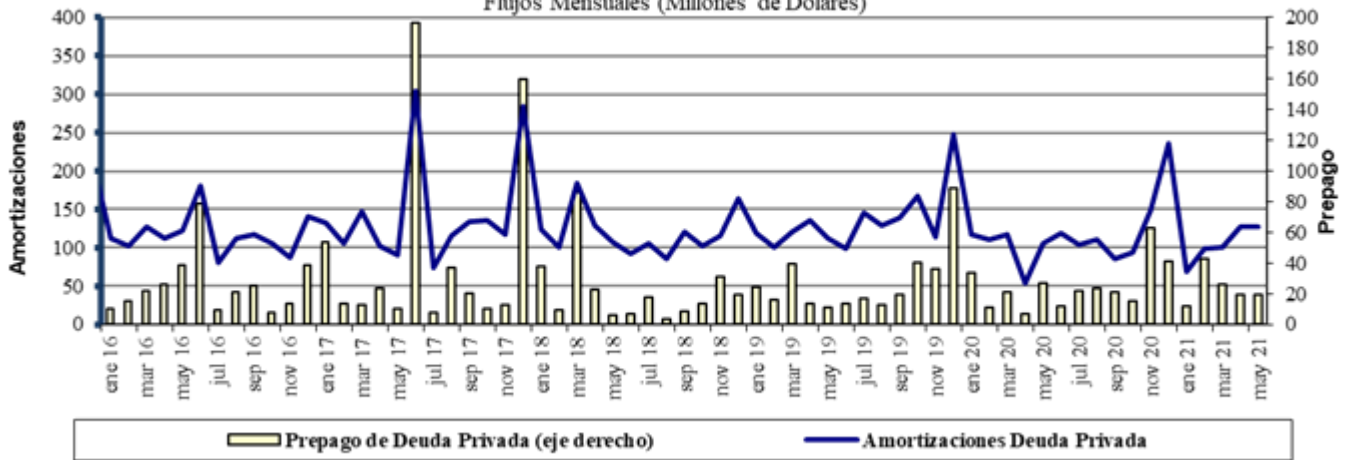

Fuente : Balanza Cambiaria - Banco de la República

ANEXO 10: FUENTES DE LA BASE MONETARIA E INTERVENCIÓN EN EL MERCADO CAMBIARIO

Cuadro 1

Fuentes de la Base Monetaria

Miles de millones de pesos

Variación Anual ^{1/}

Concepto	jun-20	jul-20	ago-20	sep-20	oct-20	nov-20	dic-20	ene-21	feb-21	mar-21	abr-21	may-21
I. Gobierno	9,817	11,823	9,054	3,443	4,575	2,521	4,713	3,309	5,482	9,080	9,066	16,930
Traslado utilidades en pesos	6,998	6,998	6,998	6,998	6,998	6,998	6,998	6,998	6,998	3,122	3,122	3,122
Depósitos en el Banco de la República	2,819	4,825	2,056	-3,555	-2,422	-4,477	-2,285	-3,689	-1,516	5,957	5,944	13,808
Depósitos remunerados de control monetario	0	0	0	0	0	0	0	0	0	0	0	0
II. TES Regulación	6,676	5,346	5,282	5,157	3,621	3,574	3,574	2,327	1,569	-3,601	-7,151	-7,067
Compras definitivas	7,802	6,336	6,336	6,336	4,836	4,836	4,836	3,589	2,836	837	0	0
Ventas definitivas	0	0	0	0	0	0	0	0	0	-3,193	-5,921	-5,921
Vencimiento ^{2/}	-1,126	-991	-1,055	-1,180	-1,216	-1,262	-1,262	-1,262	-1,268	-1,246	-1,230	-1,146
III. OPERACIONES DE LIQUIDEZ BR	-13,356	-15,079	-9,259	-2,107	-4,879	-1,001	-6,730	-4,206	-3,854	-5,051	-3,548	4,849
Expansión ^{3/}	-11,044	-12,008	-5,956	-74	-2,719	-32	-3,921	-960	-2,448	-8,121	-4,011	3,972
Contracción ^{4/}	-2,311	-3,071	-3,303	-2,033	-2,161	-969	-2,809	-3,246	-1,407	3,070	463	877
IV. Divisas ^{5/}	7,874	7,874	7,874	7,874	7,874	7,874	13,212	13,212	13,212	14,870	14,870	5,338
Opciones put para control de volatilidad	0	0	0	0	0	0	0	0	0	0	0	0
Opciones call para desacumulación de reservas	0	0	0	0	0	0	0	0	0	0	0	0
Opciones put para acumulación de reservas	0	0	0	0	0	0	0	0	0	0	0	0
Subasta de compra directa	0	0	0	0	0	0	0	0	0	0	0	0
Subasta de venta directa	0	0	0	0	0	0	0	0	0	0	0	0
Intervención discrecional	0	0	0	0	0	0	0	0	0	0	0	0
Venta de divisas al Gobierno	0	0	0	0	0	0	0	0	0	0	0	0
Compra de divisas al Gobierno	7,865	7,865	7,865	7,865	7,865	7,865	13,203	13,203	13,203	13,203	13,203	5,338
FX swaps	8	8	8	8	8	8	8	8	8	1,666	1,666	0
V. Títulos de deuda privada ^{6/}	7,525	6,963	6,753	6,174	5,631	5,032	4,707	4,100	3,801	-1,857	-5,632	-5,428
Compras Definitivas	8,669	8,669	8,669	8,669	8,669	8,669	8,669	8,669	8,669	3,409	0	0
Ventas Definitivas	0	0	0	0	0	0	0	0	0	0	0	0
Vencimiento ^{2/}	-1,144	-1,706	-1,916	-2,495	-3,037	-3,636	-3,962	-4,569	-4,868	-5,266	-5,632	-5,428
VI. Otros ^{7/}	905	829	1,010	890	799	695	744	621	692	979	748	814
Variación total de la Base	19,441	17,755	20,713	21,431	17,621	18,696	20,220	19,362	20,901	14,419	8,352	15,436
Saldo Base Monetaria	114,940	112,064	114,087	115,111	115,279	119,522	132,674	122,385	122,507	121,034	124,339	124,940

1/ Estas cifras corresponden al cierre del mes calendario

2/ Incluye cupon y principal.

3/ Incluye repos a un día, *overnight* y a mediano plazo.

4/ Incluye contracción a un día y a plazo.

5/ No se incluyen las operaciones con organismos internacionales.

6/ Este valor corresponde a la expansión o contracción monetaria generada por las compras o ventas de títulos de deuda privada, por tanto, no coincide con el valor nominal de los mismos.

7/ Dentro del rubro "otros" se incluye el efecto monetario del PyG del Banco. Además, se incluye la contracción y/o expansión monetaria generada por la liquidación de las operaciones en el mercado cambiario pactadas a través de contratos NDF por el BR.

Fuente: Banco de la República

**Operaciones de Compra - Venta de Divisas del Banco de la República en el mercado de contado
(Millones de Dólares)**

Concepto	2021					
	Ene	Feb	Mar	Abr	May	Acumulado Ene - May
Compras	0.0	0.0	0.0	0.0	0.0	0.0
Opciones Put	0.0	0.0	0.0	0.0	0.0	0.0
Para Acumulación de Reservas Internacionales	0.0	0.0	0.0	0.0	0.0	0.0
Para el Control de la Volatilidad	0.0	0.0	0.0	0.0	0.0	0.0
Subastas de Compra Directa	0.0	0.0	0.0	0.0	0.0	0.0
Intervención Discrecional	0.0	0.0	0.0	0.0	0.0	0.0
Vencimiento de Fx Swaps	0.0	0.0	0.0	0.0	0.0	0.0
Gobierno Nacional	0.0	0.0	0.0	0.0	0.0	0.0
Ventas	0.0	0.0	0.0	0.0	0.0	0.0
Opciones Call	0.0	0.0	0.0	0.0	0.0	0.0
Para Desacumulación de Reservas Internacionales	0.0	0.0	0.0	0.0	0.0	0.0
Para el Control de la Volatilidad	0.0	0.0	0.0	0.0	0.0	0.0
FX Swaps	0.0	0.0	0.0	0.0	0.0	0.0
Gobierno Nacional	0.0	0.0	0.0	0.0	0.0	0.0
Compras Netas en el mercado de contado	0.0	0.0	0.0	0.0	0.0	0.0

Fuente: Banco de la República

Operaciones de Compra - Venta de Divisas del Banco de la República a través de contratos forward con cumplimiento financiero

(Millones de Dólares)

Concepto	2021					
	Ene	Feb	Mar	Abr	May	Acumulado Ene-May
Ventas a través de contratos forward con cumplimiento financiero	90.9	90.9	0.0	0.0	0.0	181.8

Fuente: Banco de la República

ANEXO 11: COMPOSICIÓN DE LAS RESERVAS INTERNACIONALES

Cuadro 1. COMPOSICIÓN DE LAS RESERVAS INTERNACIONALES *								
2020-2021								
(Millones de US\$)								
Descripción	31-dic-20		31-may-21		11-jun-21		Variación	
	Valor	Part. % en las Reservas Brutas	Valor	Part. % en las Reservas Brutas	Valor	Part. % en las Reservas Brutas	Mensual corrido	Año corrido
1. RESERVAS BRUTAS	59,039	100.00%	59,153	100.00%	59,127	100.00%	-25	88
Efectivo en caja	2	0.00%	2	0.00%	2	0.00%	0	0
Depósitos a la orden	142	0.24%	142	0.24%	142	0.24%	0	0
Inversiones	55,672	94.30%	53,509	90.46%	56,436	95.45%	2,927	764
-Portafolio directo	40,597	68.76%	37,979	64.20%	40,907	69.18%	2,928	310
-Portafolio en administración	15,075	25.53%	15,530	26.25%	15,529	26.26%	-1	454
Valores por cobrar venta de inversiones	807	1.37%	3,048	5.15%	99	0.17%	-2,949	-708
Oro	252	0.43%	284	0.48%	284	0.48%	0	32
-En caja	0	0.00%	0	0.00%	0	0.00%	0	0
-En custodia	252	0.43%	284	0.48%	284	0.48%	0	32
Fondo Monetario Internacional	1,605	2.72%	1,578	2.67%	1,575	2.66%	-3	-30
-DEGs	892	1.51%	863	1.46%	862	1.46%	-2	-31
-Posición de reserva	713	1.21%	715	1.21%	714	1.21%	-1	1
Fondo Latinoamericano de Reservas	559	0.95%	589	1.00%	589	1.00%	0	30
-Aportes	539	0.91%	569	0.96%	569	0.96%	0	30
-Pesos Andinos	20	0.03%	20	0.03%	20	0.03%	0	0
Convenios Internacionales	0	0.00%	0	0.00%	0	0.00%	0	0
2. PASIVOS DE CORTO PLAZO (a)	9	0.01%	9	0.02%	9	0.01%	0	0
Convenios internacionales	0	0.00%	0	0.00%	0	0.00%	0	0
Bancos del Exterior	0	0.00%	0	0.00%	0	0.00%	0	0
Fondo Latinoamericano de Reservas FLAR	0	0.00%	0	0.00%	0	0.00%	0	0
Valores por pagar compra inversiones	0	0.00%	0	0.00%	0	0.00%	0	0
Dptos. Por Invs. Ext. De Portafolio Dcto. 4814 de 2007.	0	0.00%	0	0.00%	0	0.00%	0	0
Intereses causados de los pasivos	9	0.01%	9	0.02%	9	0.01%	0	0
3. RESERVAS NETAS (1 menos 2)	59,031	99.99%	59,144	99.98%	59,119	99.99%	-25	88

* Reservas Internacionales a precios de mercado. Incluye causaciones y valuaciones.
 ** A partir del 4 de junio de 2019 los recursos en dólares del Gobierno en el Banco de la República se registran en cuentas diferentes a las de las reservas internacionales, y a partir del 17 de diciembre de 2019, la totalidad de los recursos en moneda extranjera del Gobierno en el Banco de la República se contabilizan por fuera del balance del Banco, por tanto no hacen parte de las reservas internacionales.
 En 2020 el Banco de la República aumentó las reservas internacionales mediante la compra de USD 3.500 m al Gobierno Nacional (USD 2000 m el 4 de mayo y USD 1.500 m el 2 de diciembre).
 Cifras provisionales.
 Fuente: Banco de la República