

Semana 23

INFORME DE MERCADOS FINANCIEROS

9 de junio de 2021

Este es un documento de trabajo informativo. Su contenido no compromete al Banco de la República ni a su Junta Directiva.

Únicamente incluye las operaciones de los establecimientos de crédito en Colombia para agregados monetarios y crediticios. Por tanto no se tienen en cuenta las operaciones de sus sucursales en el exterior.

1. Comportamiento de las tasas de interés

a. Tasas de interés de los mercados monetarios, de crédito y de deuda pública

Tasas (e.a) 1/	Fecha 4-jun-21	Monto semanal MM de pesos	Monto promedio de captaciones semanales		1 semana	1mes	Variación (pb)			
			año 2020	Corrido 2021			6-mar-20	#	año corrido	año completo
Intervención BR	1,75	n.a	n.a	n.a	0	0	-250		0	-100
IBR Overnight	1,76	n.a	n.a	n.a	-1	0	-249		2	-101
IBR 1 mes (Tasa fija de OIS)	1,75	n.a	n.a	n.a	0	0	-249		0	-94
IBR 3 meses (Tasa fija de OIS)	1,86	n.a	n.a	n.a	1	9	-238		13	-68
IBR 6 meses (Tasa fija de OIS)	2,06	n.a	n.a	n.a	-1	10	-212		35	-40
Pasivas										
TIB	1,76	3.286	2.893	2.779	0	0	-249		1	-100
DTF 2/	1,88	947	1.006	868	-1	9	-268		-2	-207
Captación < 90 días 3/	1,43	339	202	304	-4	-10	-32		-2	-165
Captación a 90 días 3/	1,90	1.044	1.041	909	-1	8	-265		-2	-193
Captación 91-179 días 3/	2,08	405	476	504	0	6	-275		-22	-212
Captación a 180 días 3/	2,22	425	518	510	5	12	-258		-16	-179
Captación a 181-360 días 3/	2,95	724	796	766	6	23	-228		-3	-148
Captación > 360 días 3/	4,36	667	677	435	56	101	-117		107	-67
Total captación de CDT	2,58	3.604	3.710	3.428	8	53	-229		31	-156
Ahorro 11/	0,96	n.a	n.a	n.a	-1	-3	-132		-6	-90
Monto promedio de desembolsos semanales										
	28-may-21	Monto semanal	año 2020	Corrido 2021	1 semana	1mes	6-mar-20	#	año corrido	año completo
Activas										
Comercial 4/	5,67	3.948	2.861	2.952	33	19	-320		-35	-273
Tesorería	5,91	193	68	152	-225	-83	-338		-27	-113
Preferencial	4,67	2.109	1.489	1.571	40	44	-264		-48	-275
Ordinario 5/	6,91	1.646	1.304	1.229	8	-1	-314		-55	-228
Consumo 6/	13,44	2.072	1.300	1.751	-44	37	-239		-51	-133
Consumo sin libranza	15,58	959	661	880	-42	54	-165		-11	-77
Consumo a través de libranza	11,60	1.112	639	871	11	13	-169		-78	-239
Tarjeta de crédito (Personas) 7/	23,85	622	509	528	-18	14	-153		-5	-63
Vivienda 8/	8,86	495	221	348	-5	-14	-168		-53	-151
Microcrédito	37,65	123	101	120	-104	77	110		71	586
Activa Ponderada 9/	8,41	-	-	-	16	4	-352		28	-183
Comercial BR 10/	5,66	-	-	-	37	23	-321		-36	-274
Pasivas										
Pasiva Ponderada	1,75	n.a	n.a	n.a	-2	34	-206		41	-114
Deuda Pública 12/										
	4-jun-21	Monto semanal	año 2020	Corrido 2021	1 semana	1mes	6-mar-20	#	año corrido	año completo
2 años (TES May 2022)	2,75	794	1.952	1.493	-3	42	-171		59	-66
4 años (TES Jul 2024)	4,41	2.123	2.056	2.071	-24	-32	-47		97	34
5 años (TES Nov 2025)	5,24	558	1.069	1.371	-23	-29	-1		122	55
8 años (TES Abr 2028)	6,39	601	1.049	737	-27	-41	77		156	80
10 años (TES Sep 2030)	6,89	383	339	591	-29	-44	103		153	74
12 años (TES Jun 2032)	7,21	267	648	576	-32	-39	114		148	82

Fuente: Banco de la República y Bloomberg. Cálculos con información de los formatos 088 y 441 de la Superintendencia Financiera de Colombia.

1/ La tasa de intervención corresponde a la tasa diaria mientras que las demás corresponden al promedio semanal.

2/ El cálculo de la DTF se hace sobre las captaciones a 90 días de los Bancos, Corporaciones Financieras y Compañías de Financiamiento Comercial. La DTF que se presenta corresponde a la calculada en la respectiva fecha con información del viernes anterior hasta el jueves de misma semana y tiene vigencia para la siguiente semana.

3/ Las tasas de captación corresponden a la información de CDT por plazos. Incluye la información para el total de sistema financiero.

4/ Promedio ponderado por monto de las tasa de crédito ordinarios, preferenciales y de tesorería.

5/ No incluye créditos ordinarios entre 1 y 30 días.

6/ No incluye tarjetas de crédito.

7/ Calculada sin tener en cuenta consumos a 1 mes ni avances en efectivo.

8/ Corresponde al promedio ponderado de los créditos desembolsados para adquisición de vivienda en pesos y en UVR. Antes de realizar el promedio ponderado a la tasa de los créditos en UVR se le suma la variación anual promedio de la UVR de la respectiva semana. No incluye vivienda VIS

9/ Calculado como el promedio ponderado por monto de las tasas de crédito de consumo, preferencial, ordinario y tesorería. Debido a la alta rotación del crédito de tesorería, su ponderación se estableció como la quinta parte de su desembolso semanal.

10/ Promedio ponderado por monto de las tasa de crédito ordinarios, preferenciales y un quinto del desembolso de tesorería.

11/ Incluye el rendimiento de los depósitos de ahorro ordinarios activos y las cuentas AFC.

12/ TES tasa fija en pesos. Las tasas corresponden al promedio ponderado por monto de las negociaciones en SEN y MEC.

b. Tasas de intervención del BR, Interbancaria, DTF (Semana Cálculo) e IBR

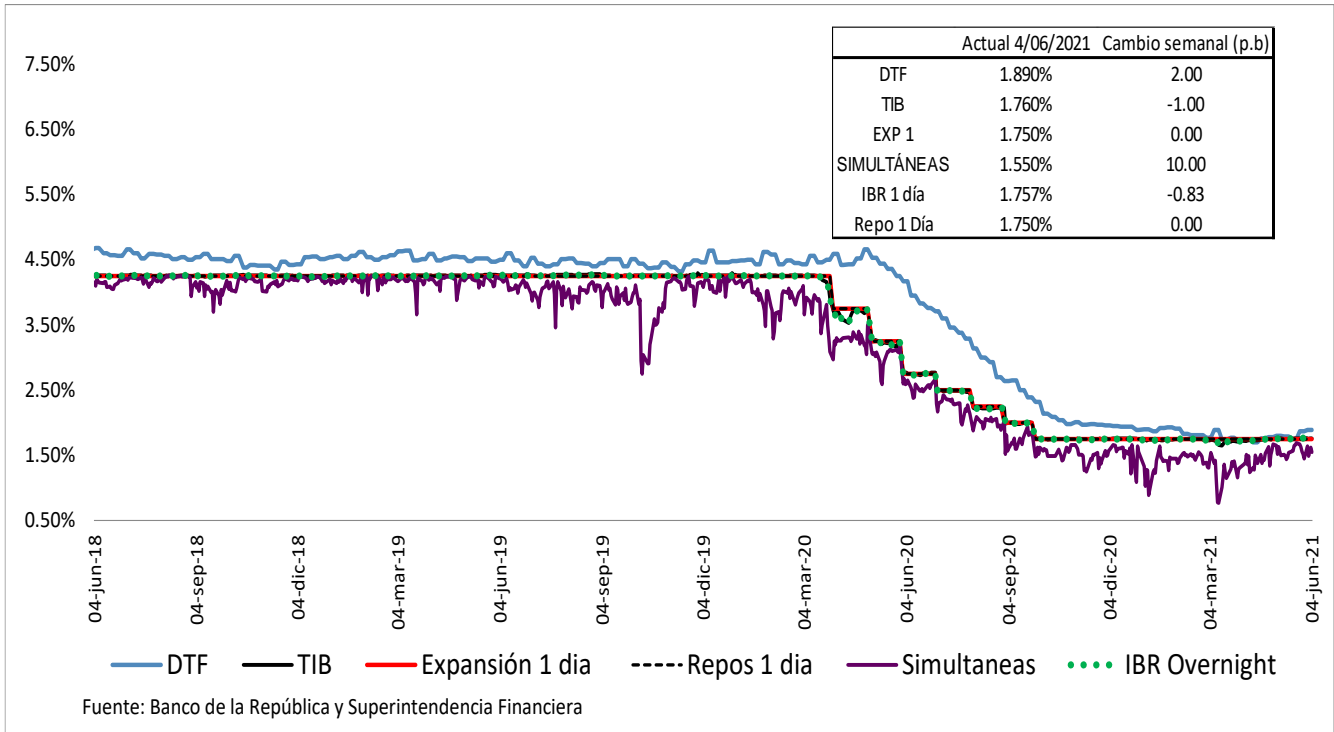

Spread IBR, TIB y CDT a través de tesorería frente a la tasa de referencia
Promedio 5 días

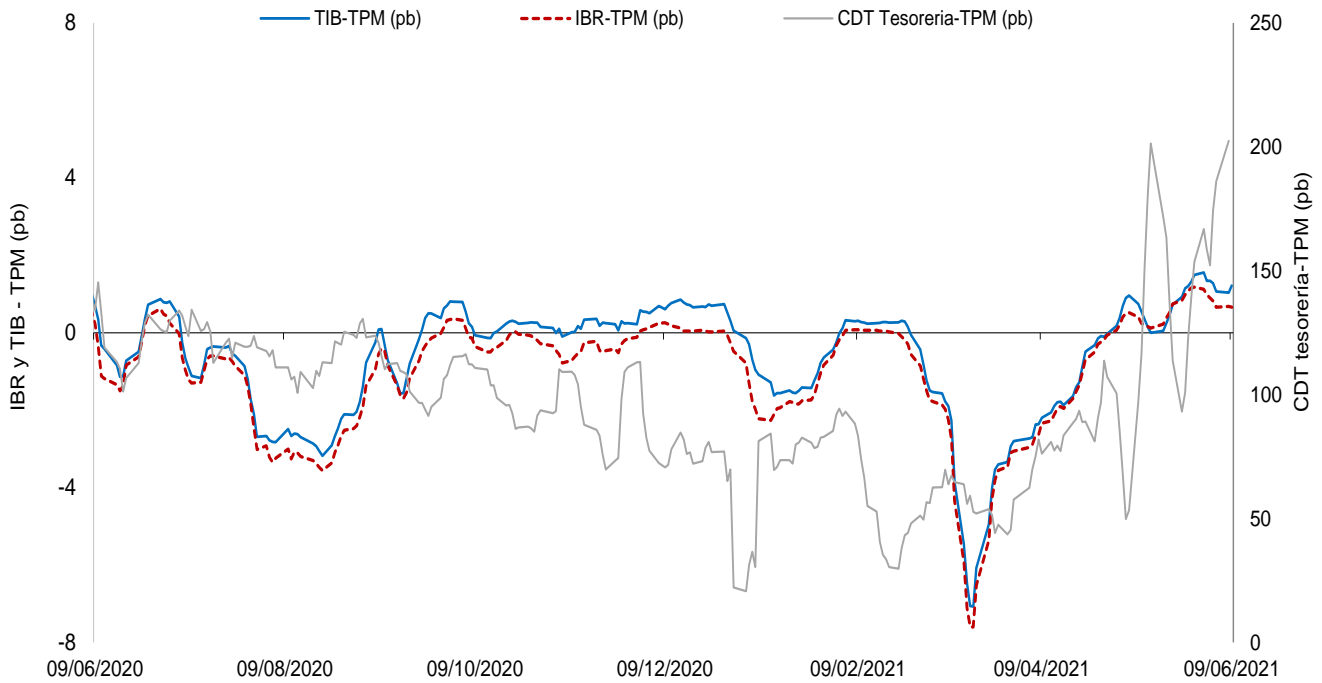

El IBR y la TIB corresponden al plazo de 1 día. La tasa de CDT a través de tesorería no se discrimina por plazo.
FUENTE: Banco de la República, cálculos con información de la Superintendencia Financiera de Colombia

c. Tasas de interés activas por tipo de préstamo
Nominales

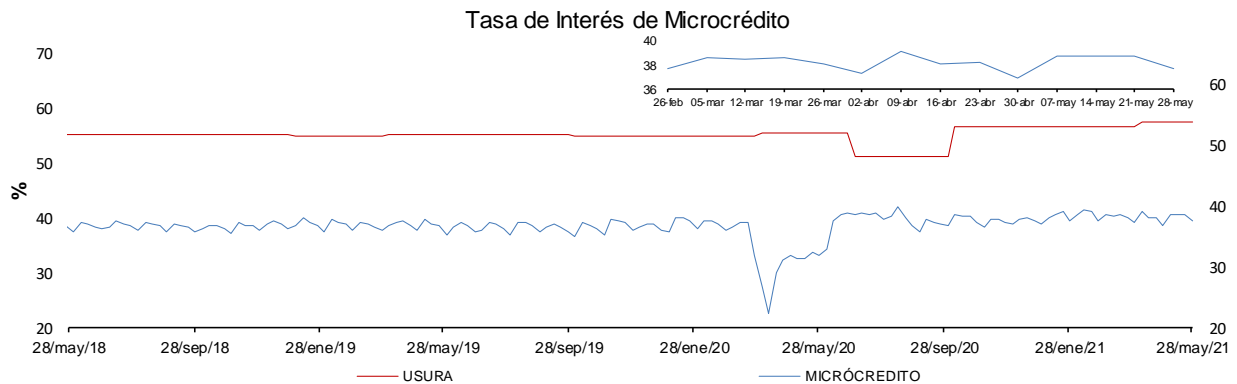
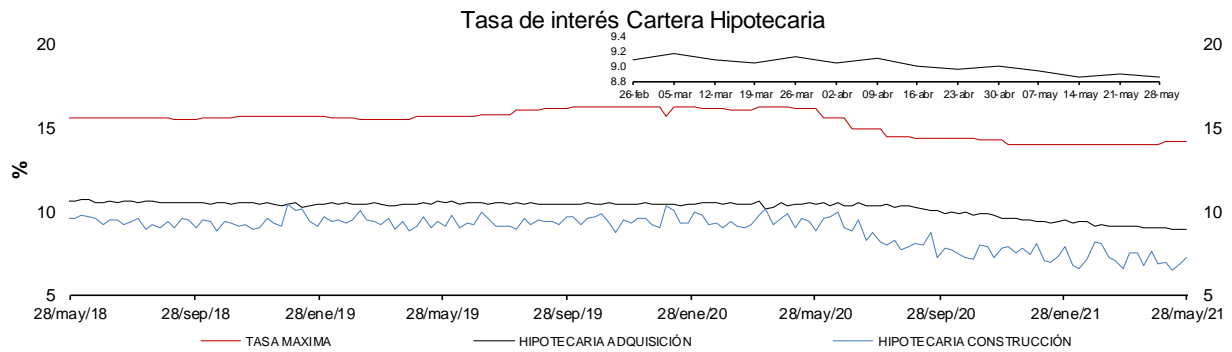
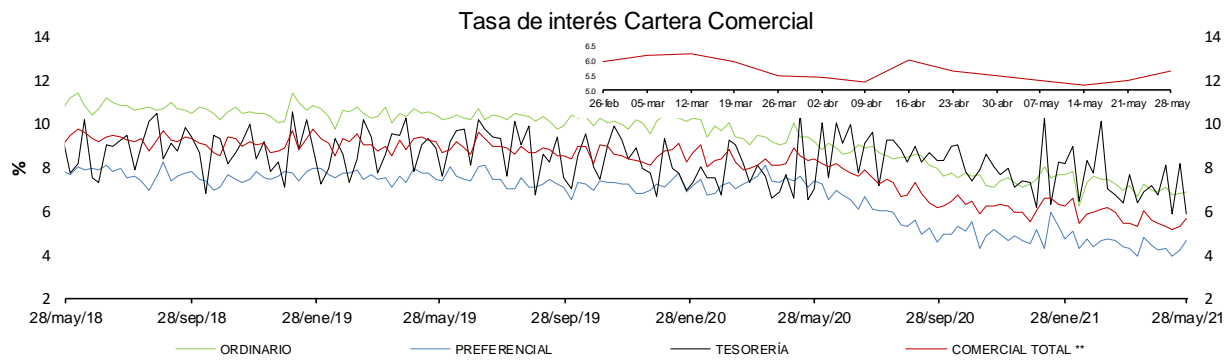
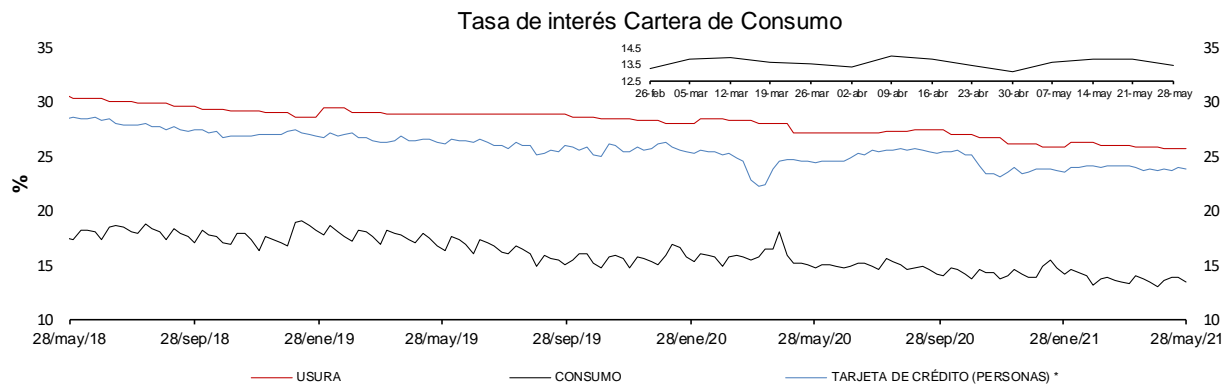

* La tasa de interés de tarjetas de crédito no incluye avances ni compras a 1 mes.

** Promedio ponderado por monto de las tasa de los créditos ordinarios, de tesorería y preferenciales.

FUENTES: Superintendencia financiera de Colombia y cálculos Banco de la República.

d. Tasas de interés reales

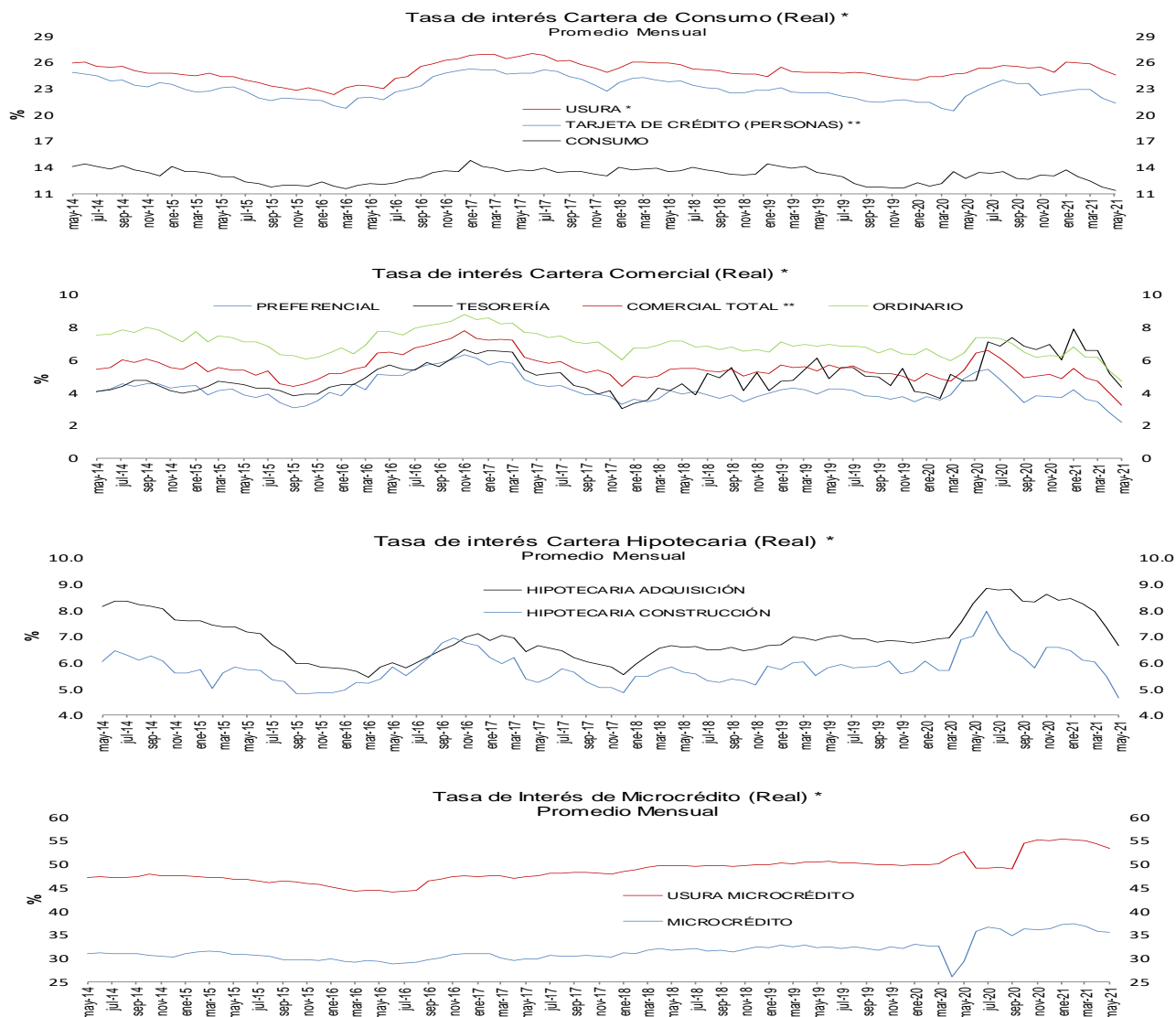

* IPC sin alimentos. Información provisional.
* A partir de la publicación con corte sep 25/2020 se reprocesó la serie, incorporando los cambios en la canasta del IPC sin a alimentos utilizada por el BR desde octubre /2020

Fuentes: Banco de la República y Formato 088 de la Superintendencia Financiera de Colombia.

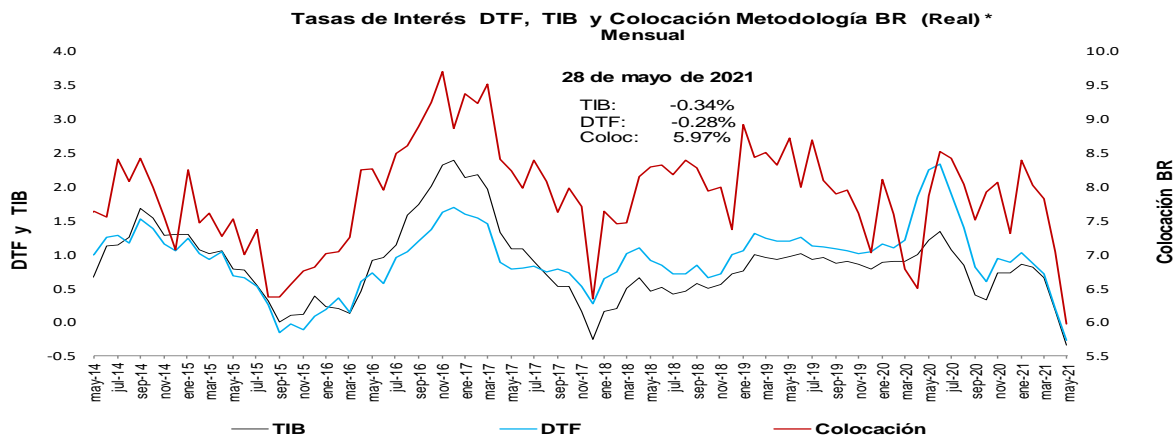

* IPC sin alimentos. Información provisional.
* A partir de la publicación con corte sep 25/2020 se reprocesó la serie, incorporando los cambios en la canasta del IPC sin alimentos utilizada por el BR desde octubre /2020

Fuentes: Banco de la República y Formato 088 de la Superintendencia Financiera de Colombia.

e. Tasas de interés de intervención del BR, tasa de interés ponderada de captación del sistema financiero, DTF y tasa de colocación total del sistema financiero

Promedio móvil de orden 4

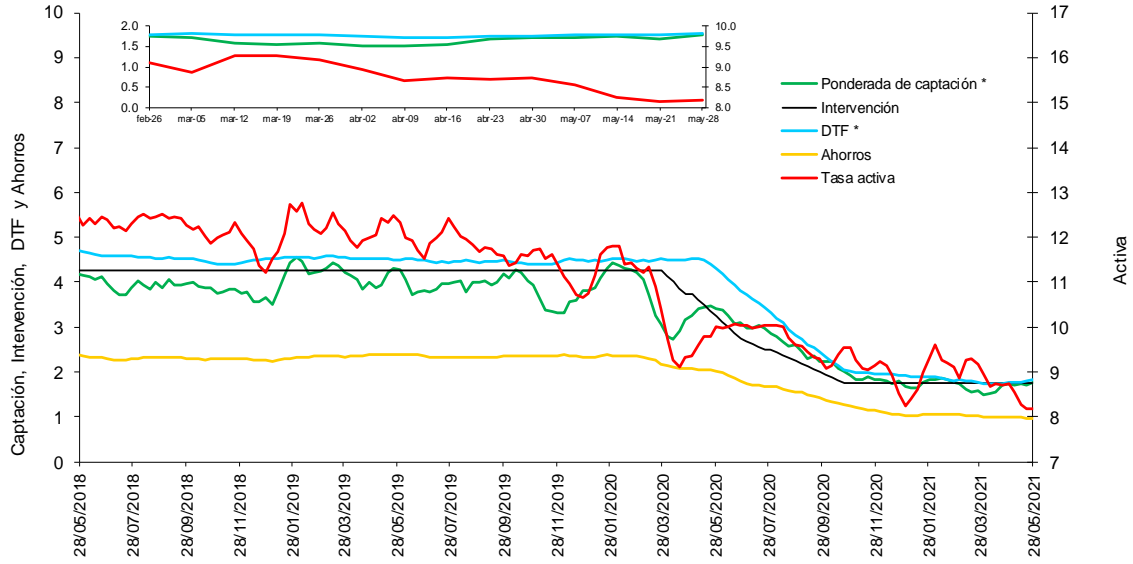

* La DTF está adelantada una semana, es decir no corresponde a la tasa vigente para la semana en cuestión sino a la tasa vigente para la semana siguiente, para que sea comparable con la tasa ponderada de captación de este gráfico.

Fuentes: Banco de la República. Cálculos con información de la Superintendencia Financiera de Colombia.

f. Tasas de interés de deuda pública

Tasas Cero Cupón de TES en Pesos y Tasa de Referencia del BR

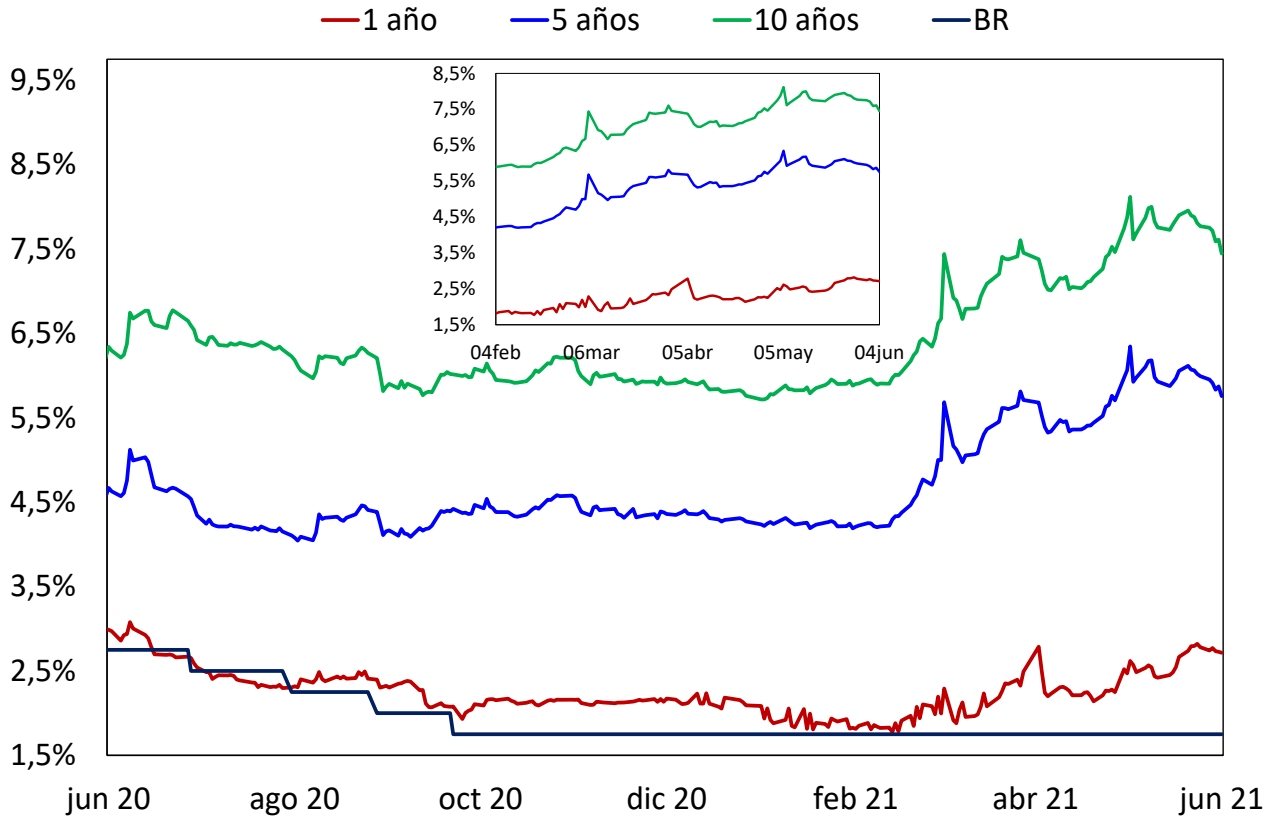

Fuente: SEN y MEC. Cálculos: DOAM

2. Liquidez primaria y mercado monetario

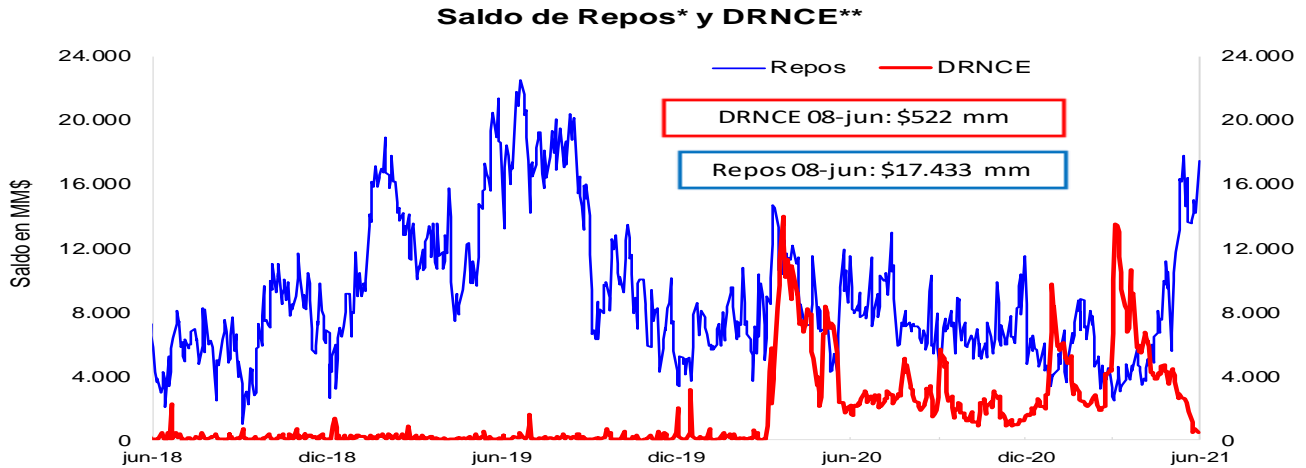

* Los repos incluyen las operaciones de la ventanilla de expansión.

** Depósitos Remunerados No Constitutivos de Encaje. Incluye las operaciones de contracción por ventanilla a 1 día.



*No incluye el saldo de los TES de Control Monetario.

*Incluye los depósitos remunerados y los no remunerados de la TGN en el BR .

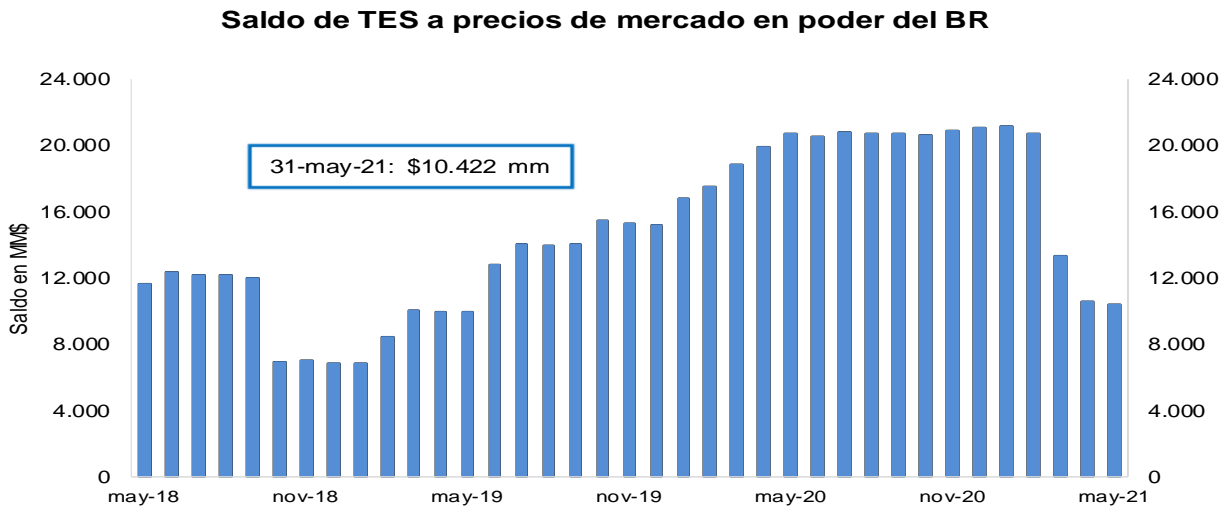

FUENTE: Banco de la República.

3. Pasivos del sistema financiero consolidado y mercado de depósito

a. M1, M3 Y PSE

OFERTA MONETARIA AMPLIADA ^{1/}
Miles de millones de pesos y porcentajes

Concepto	Saldo a mayo 28 2021	VARIACIONES									
		SEMANAL		ULTIMAS 4 SEM		ULTIMAS 13 SEM		CORRIDO AÑO		ANUAL	
		ABS	%	ABS	%	ABS	%	ABS	%	ABS	%
OFERTA MONETARIA AMPLIADA- M3* (1+2)	626,145	5,202	0.8	2,426	0.4	11,932	1.9	6,736	1.1	36,261	6.1
1. Efectivo	93,240	517	0.6	1,929	2.1	3,145	3.5	-1,633	-1.7	14,781	18.8
2. Depósitos en poder del público*	532,905	4,685	0.9	498	0.1	8,787	1.7	8,370	1.6	21,480	4.2
Cuenta Corriente	72,481	2,322	3.3	3,949	5.8	5,221	7.8	6,285	9.5	10,619	17.2
Ahorros	256,046	3,999	1.6	-2,483	-1.0	8,411	3.4	7,765	3.1	22,789	9.8
CDT + Bonos*	187,079	404	0.2	-1,879	-1.0	-6,110	-3.2	-5,736	-3.0	-14,613	-7.2
CDT menor a 18 meses*	81,594	442	0.5	-1,312	-1.6	100	0.1	657	0.8	-1,560	-1.9
CDT mayor a 18 meses*	72,032	-50	-0.1	-296	-0.4	-5,807	-7.5	-7,951	-9.9	-15,004	-17.2
Bonos*	33,453	12	0.0	-272	-0.8	-403	-1.2	1,559	4.9	1,952	6.2
Depósitos Fiduciarios (impuestos y otros conceptos)	10,501	-1,873	-15.1	1,356	14.8	1,540	17.2	2,407	29.7	1,755	20.1
Depósitos a la Vista	6,799	-166	-2.4	-445	-6.1	-275	-3.9	-2,352	-25.7	929	15.8
Repos con el Sector Real	0	-	-	-	-	-	-	-	-	-	-
3. CDT+ Bonos en poder del Banco de la República	2,975	-46	-1.5	-171	-5.4	-1,189	-28.6	-2,055	-40.9	-5,105	-63.2
TOTAL DEPÓSITOS (2+3)**	535,880	4,639	0.9	326	0.1	7,598	1.4	6,314	1.2	16,375	3.2
ITEM DE MEMORANDO											
M1. Medios de pago	165,721	2,838	1.7	5,878	3.7	8,366	5.3	4,652	2.9	25,400	18.1
M1 + Ahorros	421,767	6,837	1.6	3,395	0.8	16,777	4.1	12,417	3.0	48,189	12.9
PSE en poder del público sin fiduciarios*	522,405	6,558	1.3	-858	-0.2	7,247	1.4	5,963	1.2	19,725	3.9
M3 sin fiduciarios*	615,644	7,075	1.2	1,071	0.2	10,392	1.7	4,330	0.7	34,506	5.9
Total Depósitos**	535,880	4,639	0.9	326	0.1	7,598	1.4	6,314	1.2	16,375	3.2
	Variaciones Anualizadas	Semanal		Últimas 4 sem.		Últimas 13 sem.					
	M3*		54.3		5.2		8.0				
	Efectivo		33.5		31.2		14.7				
	Dep. en poder del público*		58.3		1.2		6.9				
	M1		145.5		59.9		23.0				
	M1 + Ahorros		133.9		11.1		17.6				
	Dep.sin Fiduciarios*		92.9		-2.1		5.7				
	M3 sin Fiduciarios*		82.4		2.3		7.0				

1/ Incluye FDN a partir del corte del 2 de octubre de 2020, tras la emisión de bonos por parte de dicha entidad dirigida al público en general. No contiene los CDT emitidos por Findeter en el marco del Decreto 581 y la Resolución 1357 de 2020 del MHCP.

* A partir de las estadísticas con corte a ago 28 /2020 se excluyeron los CDT y los bonos en poder del Banco de la República, y se reprocessó la serie desde mar 27/2020 hasta la fecha.

**Incluye los CDTs y bonos en poder del Banco de la República

Fuentes: Banco de la República y Formato 281 de la Superintendencia Financiera de Colombia.

c. M3, PSE Y M1 + AHORRO

En poder del público

Variaciones anuales (%) de datos semanales

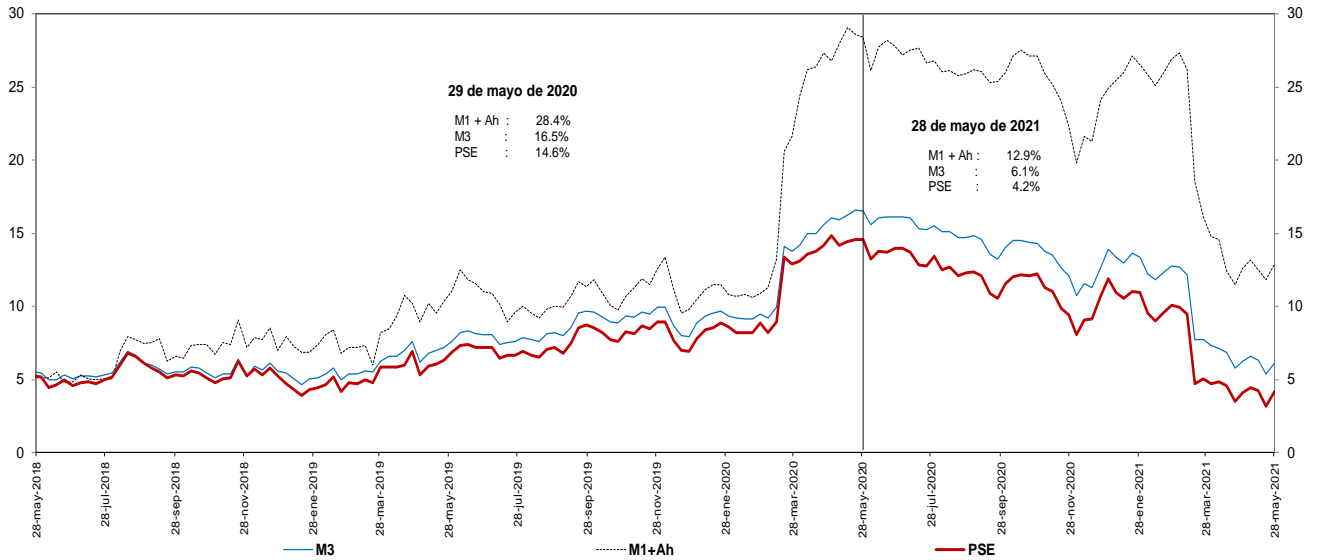

Incluye FDN a partir del corte del 2 de octubre de 2020, tras la emisión de bonos por parte de dicha entidad dirigida al público en general. No contiene los CDT emitidos por Findeter en el marco del Decreto 581 y la Resolución 1357 de 2020 del MHCP.

* A partir de las estadísticas con corte a ago 28 /2020 se excluyeron los CDT y los bonos en poder del Banco de la República, y se reprocesó la serie desde mar 27/2020 hasta la fecha.

Fuentes: Banco de la República y Formato 281 de la Superintendencia Financiera de Colombia.

d. M3 Y PSE sin fiduciarios y M1 + AHORRO

En poder del público

Variaciones anuales (%) de datos semanales

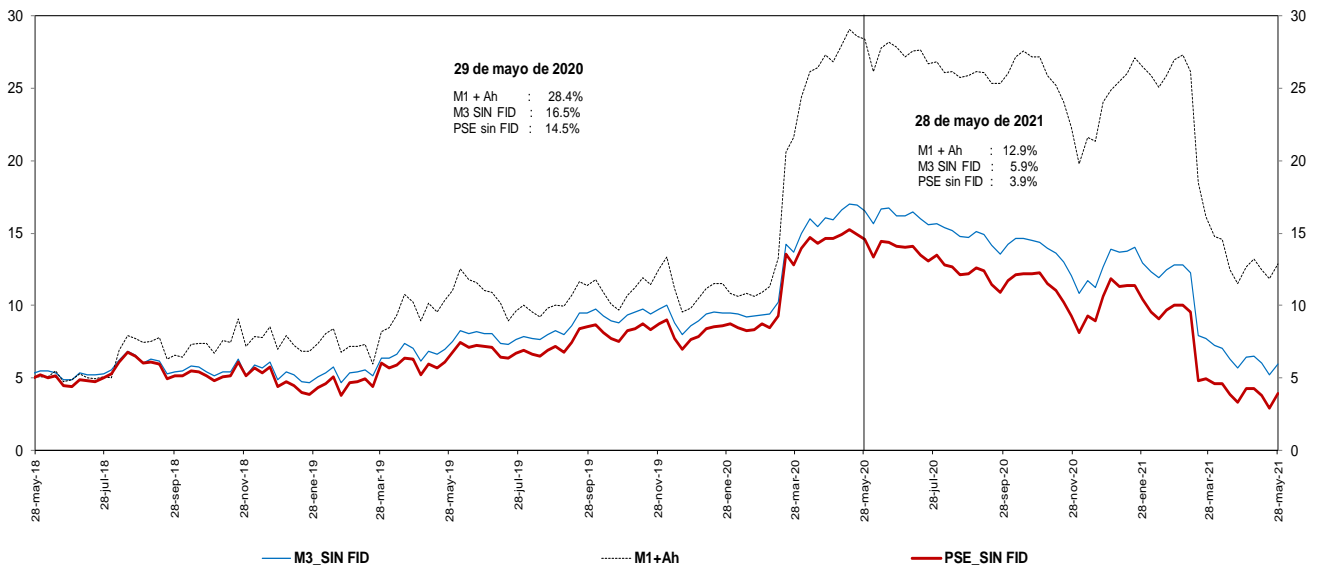

Incluye FDN a partir del corte del 2 de octubre de 2020, tras la emisión de bonos por parte de dicha entidad dirigida al público en general. No contiene los CDT emitidos por Findeter en el marco del Decreto 581 y la Resolución 1357 de 2020 del MHCP.

* A partir de las estadísticas con corte a ago 28 /2020 se excluyeron los CDT y los bonos en poder del Banco de la República, y se reprocesó la serie desde mar 27/2020 hasta la fecha.

Fuentes: Banco de la República y Formato 281 de la Superintendencia Financiera de Colombia.

e. M3 Y PSE sin fiduciarios
En poder del público
Variaciones anualizadas últimas 13 semanas

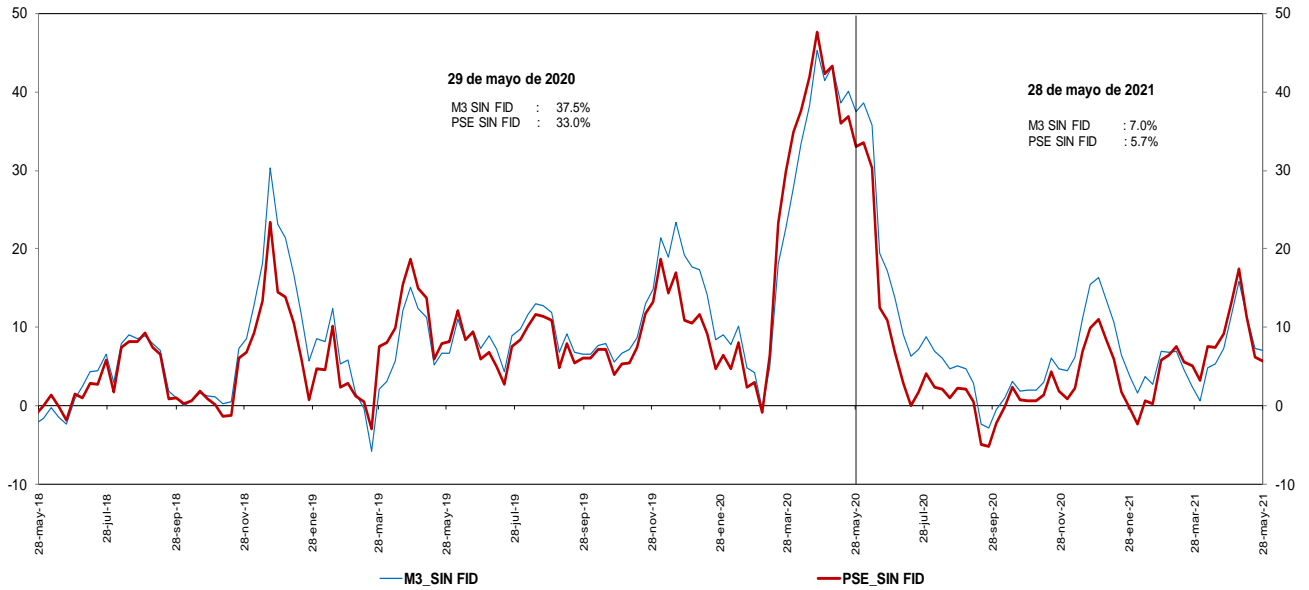

Incluye FDN a partir del corte del 2 de octubre de 2020, tras la emisión de bonos por parte de dicha entidad dirigida al público en general. No contiene los CDT emitidos por Findeter en el marco del Decreto 581 y la Resolución 1357 de 2020 del MHCP.
 * A partir de las estadísticas con corte a ago 28 /2020 se excluyeron los CDT y los bonos en poder del Banco de la República, y se reprocessó la serie des de mar 27/2020 hasta la fecha.

Fuentes: Banco de la República y Formato 281 de la Superintendencia Financiera de Colombia.

g. M3 y M1+AHORRO
En poder del público
Variaciones anualizadas últimas 13 semanas

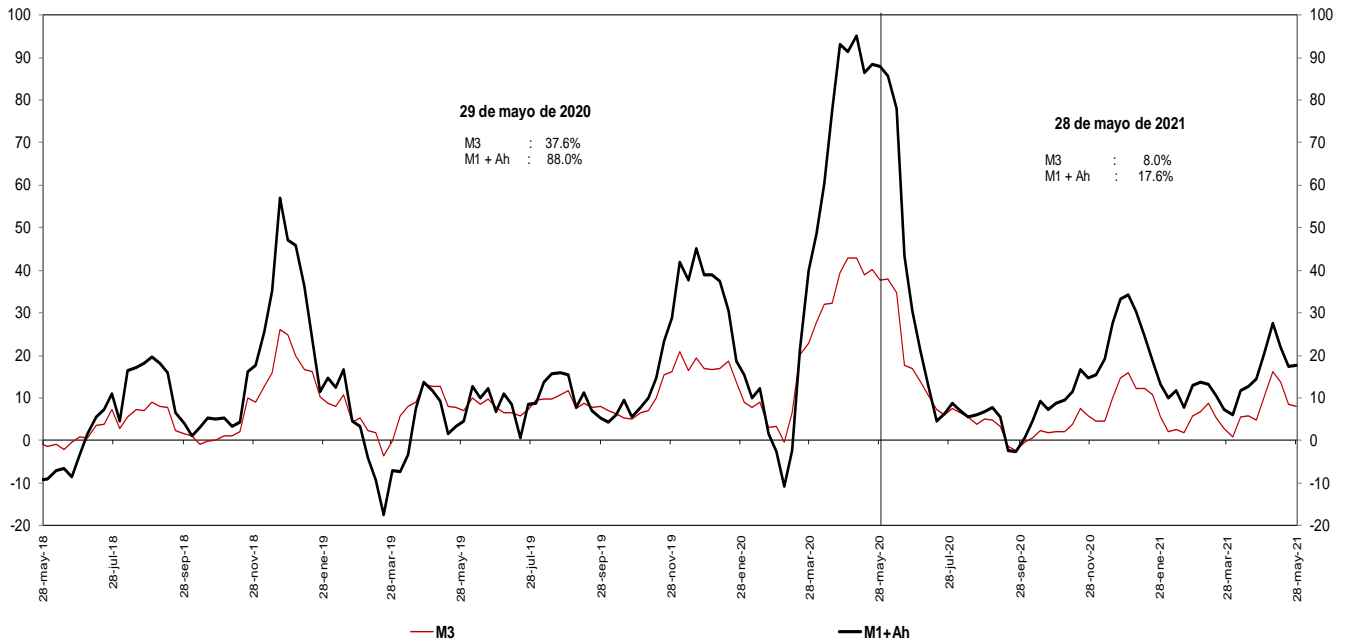

Incluye FDN a partir del corte del 2 de octubre de 2020, tras la emisión de bonos por parte de dicha entidad dirigida al público en general.
 * A partir de las estadísticas con corte a ago 28 /2020 se excluyeron los CDT y los bonos en poder del Banco de la República, y se reprocessó la serie des de mar 27/2020 hasta la fecha.

Fuentes: Banco de la República y Formato 281 de la Superintendencia Financiera de Colombia.

i. Base Monetaria y Multiplicador de M3
En poder del público
Promedio de orden 13

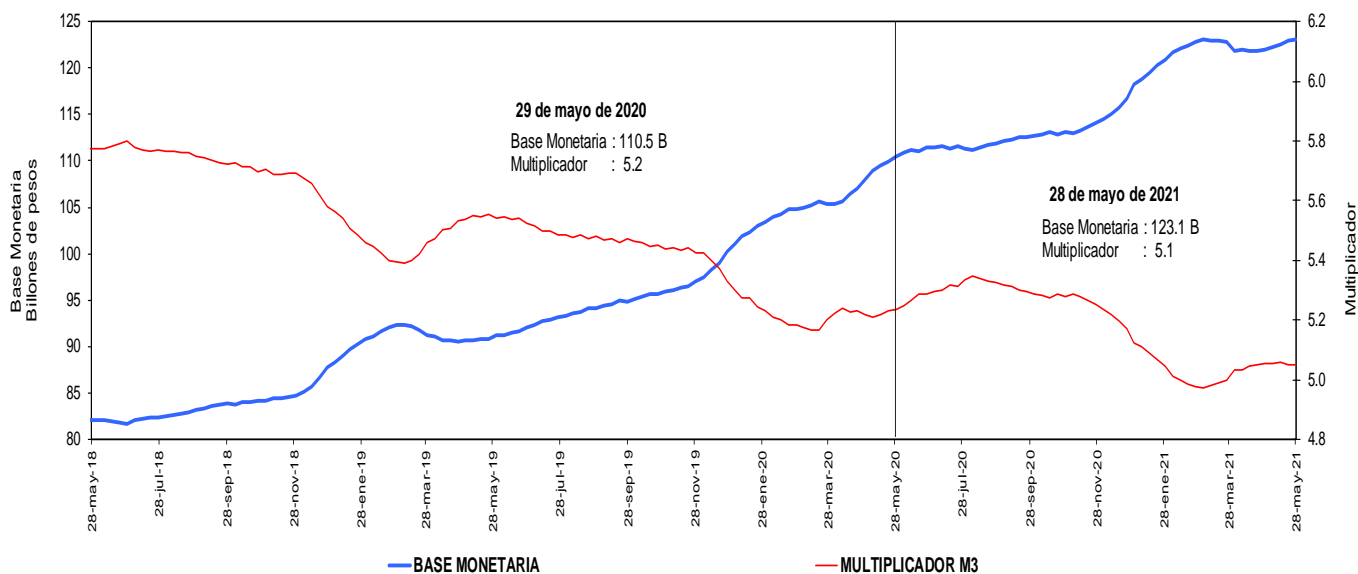

Incluye FDN a partir del corte del 2 de octubre de 2020, tras la emisión de bonos por parte de dicha entidad dirigida al público en general. No contiene los CDT emitidos por Findeter en el marco del Decreto 581 y la Resolución 1357 de 2020 del MHCP.

* A partir de las estadísticas con corte a ago 28 /2020 se excluyeron los CDT y los bonos en poder del Banco de la República, y se reprocesó la serie desde mar 27/2020 hasta la fecha.

Fuentes: Banco de la República y Formato 281 de la Superintendencia Financiera de Colombia.

j. Coeficientes de Efectivo y Reserva
En poder del público
Promedio de orden 13

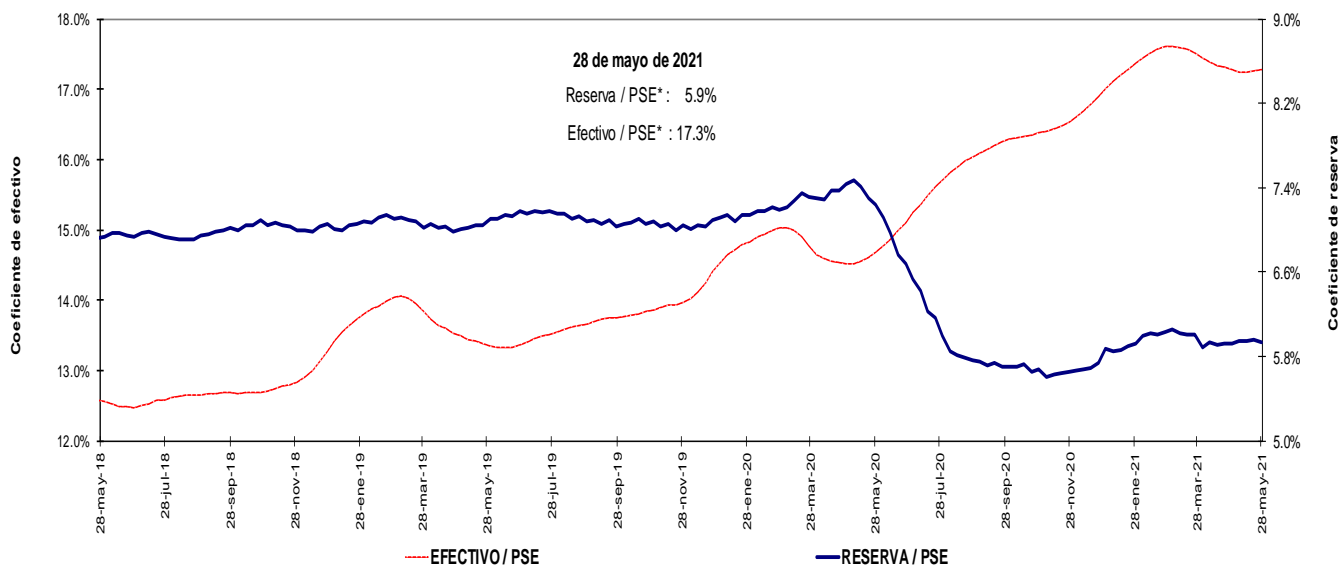

Incluye FDN a partir del corte del 2 de octubre de 2020, tras la emisión de bonos por parte de dicha entidad dirigida al público en general. No contiene los CDT emitidos por Findeter en el marco del Decreto 581 y la Resolución 1357 de 2020 del MHCP.

* A partir de las estadísticas con corte a ago 28 /2020 se excluyeron los CDT y los bonos en poder del Banco de la República, y se reprocesó la serie desde mar 27/2020 hasta la fecha.

Fuentes: Banco de la República y Formato 281 de la Superintendencia Financiera de Colombia.

4. Activos internos del sector financiero y mercado de crédito

Cartera

a. Cartera Bruta M/T del Sistema Financiero por Modalidad de Crédito *

28 de mayo de 2021

(Miles de millones de pesos y porcentajes)

Moneda	Saldo	Participación %	Variaciones									
			Semanal		Últimas 4 semanas		Últimas 13 semanas		Año corrido		Anual	
			Absoluta	%	Absoluta	%	Absoluta	%	Absoluta	%	Absoluta	%
Cartera ajustada	502,463	100.0	1,371	0.3	3,630	0.7	8,501	1.7	9,926	2.0	9,713	2.0
Comercial 1/	249,047	49.6	937	0.4	3,043	1.2	4,974	2.0	5,090	2.1	-2,128	-0.8
Consumo	161,344	32.1	74	0.0	38	0.0	1,508	0.9	1,829	1.1	5,689	3.7
Hipotecaria ajustada 2/	78,571	15.6	316	0.4	595	0.8	1,977	2.6	2,867	3.8	5,672	7.8
Microcrédito	13,501	2.7	44	0.3	-45	-0.3	41	0.3	140	1.0	481	3.7
Memo Item												
Hipotecaria	75,292	15.1	316	0.4	595	0.8	2,130	2.9	3,161	4.4	6,446	9.4
Variaciones Anualizadas			Semanal	Últimas 4 semanas	Últimas 13 semanas	Año Corrido						
Total cart. ajustada m/l			15.3	9.9	7.1	5.1						
Comercial			21.7	17.3	8.4	5.2						
Consumo			2.4	0.3	3.8	2.9						
Hipotecaria			23.3	10.4	10.7	9.6						
Microcredito			18.6	-4.3	1.2	2.6						
Extranjera												
Total cartera en M. E.	17,533		181	1.0	644	3.8	1,438	8.9	2,914	19.9	-4,799	-21.5
Total cartera en M. E. Mill. US\$	4,719		77	1.7	203	4.5	278	6.3	460	10.8	-1,286	-21.4
Variaciones Anualizadas m/e			Semanal	Últimas 4 semanas	Últimas 13 semanas	Año Corrido						
Expresada en pesos			-98.3	62.6	40.8	56.8						
Expresada en dólares			-97.6	77.3	27.5	28.9						
Total												
Cartera total ajustada	519,996	100.0	1,552	0.3	4,274	0.8	9,938	1.9	12,840	2.5	4,914	1.0
Comercial	266,006	51.2	1,101	0.4	3,639	1.4	6,301	2.4	7,877	3.1	-6,905	-2.5
Consumo	161,919	31.1	91	0.1	86	0.1	1,618	1.0	1,956	1.2	5,667	3.6
Hipotecaria ajustada 2/	78,571	15.1	316	0.4	595	0.8	1,977	2.6	2,867	3.8	5,672	7.8
Microcrédito	13,501	2.6	44	0.3	-45	-0.3	41	0.3	140	1.0	480	3.7
Variaciones Anualizadas			Semanal	Últimas 4 semanas	Últimas 13 semanas	Año Corrido						
Total cart. ajustada m/t			16.8	11.3	8.0	6.4						
Comercial			24.1	19.6	10.1	7.7						
Consumo			3.0	0.7	4.1	3.1						
Hipotecaria			23.3	10.4	10.7	9.6						
Microcredito			18.6	-4.3	1.2	2.6						

b. Cartera Neta M/T del Sistema Financiero por Modalidad de Crédito*

28 de mayo de 2021

(Miles de millones de pesos y porcentajes)

Total cartera neta ml ajustada 3/	464,780		2,138	0.5	3,879	0.8	9,329	2.0	9,079	2.0	3,323	0.7
Total cartera en M. E.	17,488		181	1.0	644	3.8	1,436	8.9	2,899	19.9	-4,845	-21.7
Cartera Neta Ajustada Moneda Total	482,268		2,320	0.5	4,522	0.9	10,765	2.3	11,978	2.5	-1,522	-0.3

* No incluye la cartera de las entidades financieras especiales.

1/ Incluye ventas de cartera para manejo a través de derechos fiduciarios y ajustes por leasing operativo

2/ Incluye ajuste por titularización de cartera hipotecaria

3/ A partir de las estadísticas con corte dic 4/2020 no se desagrega la cartera neta por modalidad debido a la inclusión en el formato 281 de la cuenta de provisión general (creada a partir de la C.E 022/2020 de la Superintendencia Financiera de Colombia).

Fuentes: Formato 281 de la Superintendencia Financiera de Colombia, Titularizadora Colombia y cálculos Banco de la República.

c. Cartera bruta en moneda legal
Variaciones anuales (%) de datos semanales

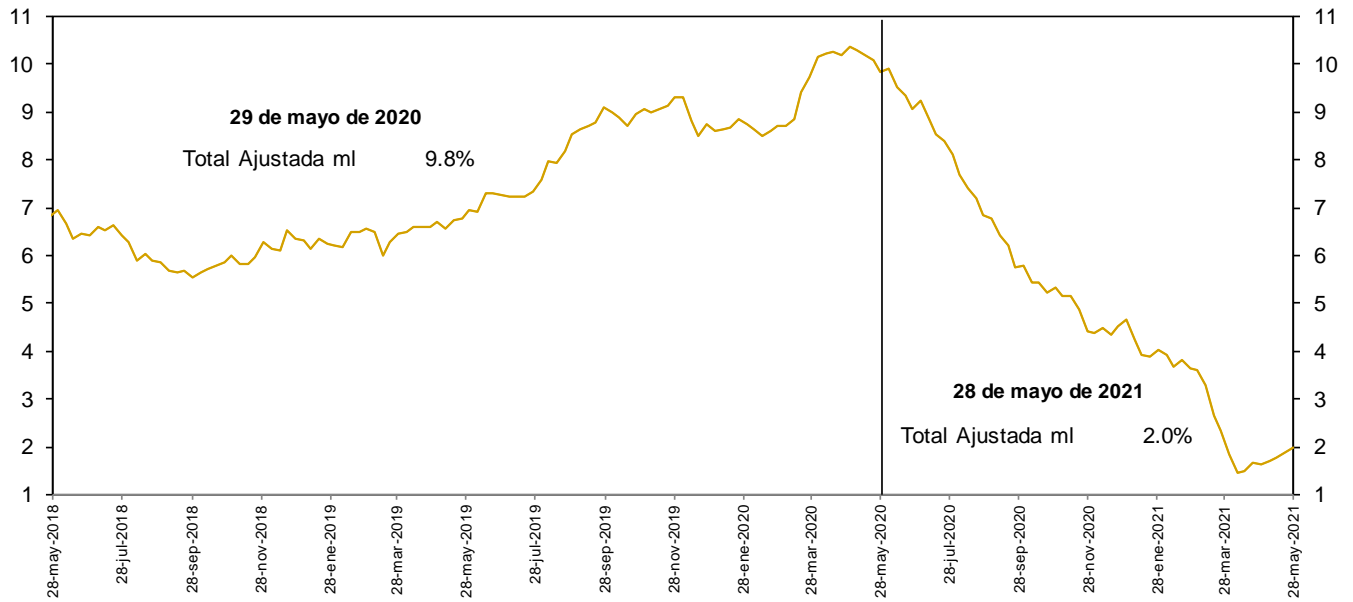

No incluye la cartera de las entidades financieras especiales.

Fuentes: Banco de la República y Formato 281 de la Superintendencia Financiera de Colombia.

d. Cartera bruta en moneda legal por modalidad de crédito
Variaciones anuales (%) de datos semanales

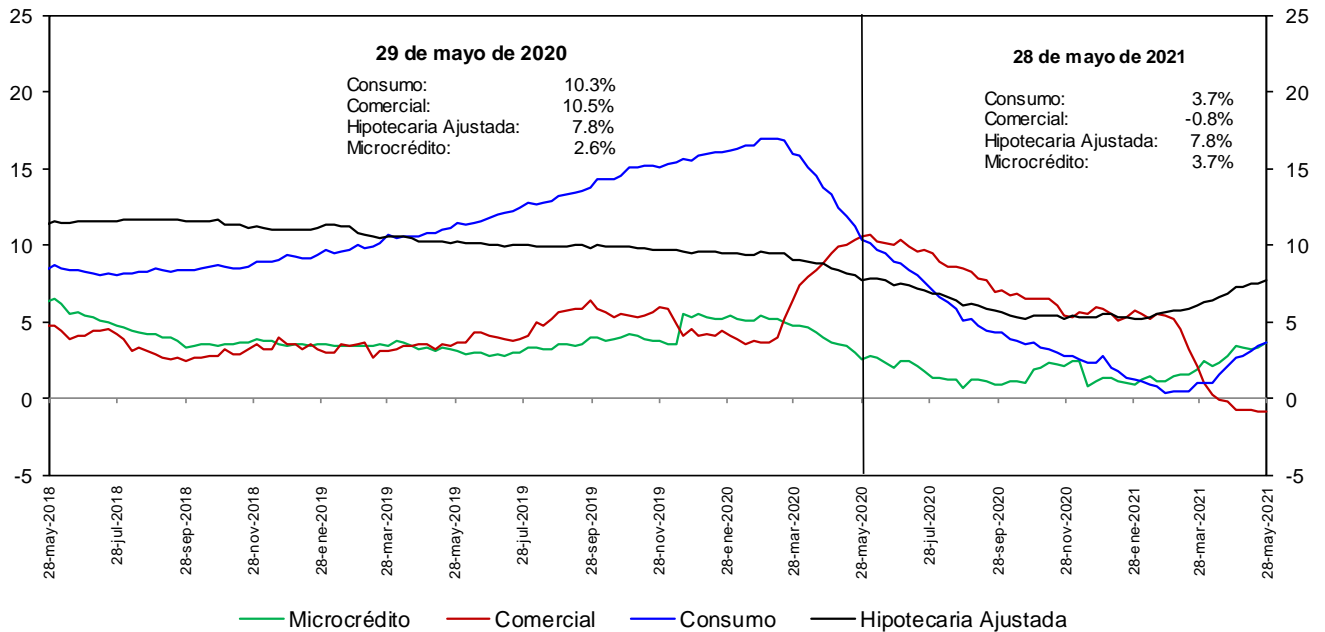

No incluye la cartera de las entidades financieras especiales.

Fuentes: Banco de la República y Formato 281 de la Superintendencia Financiera de Colombia.

e. Cartera bruta en moneda legal por modalidad de crédito
Variaciones anualizadas últimas 13 semanas (%)

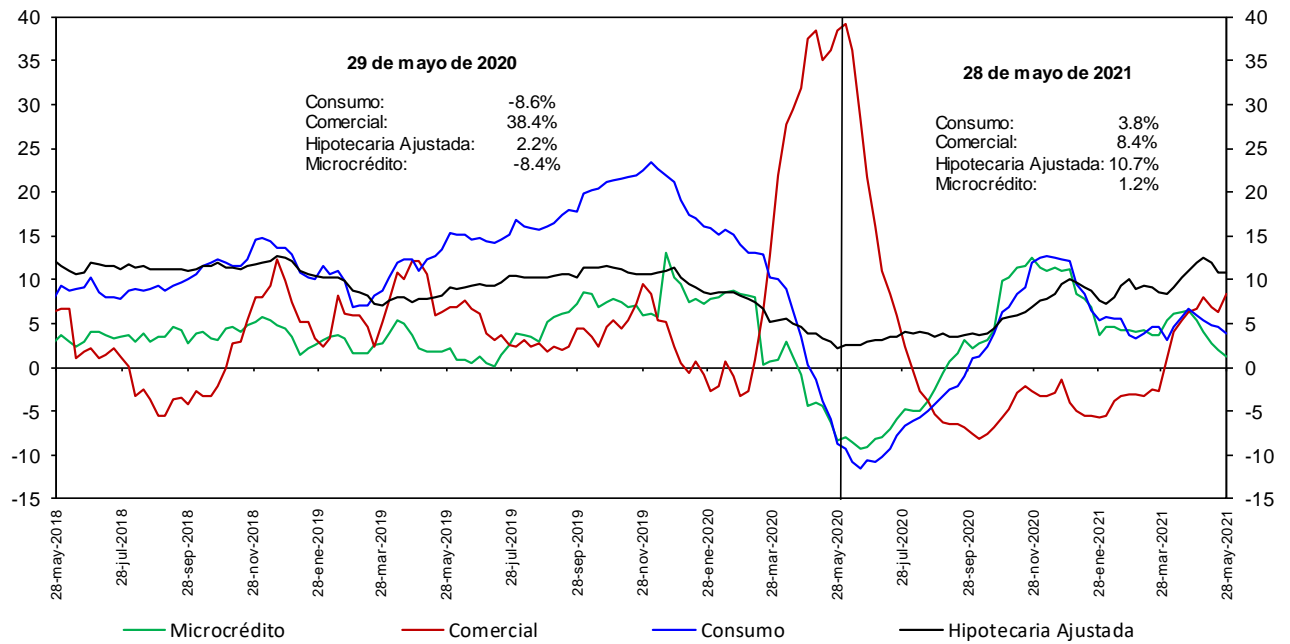

No incluye la cartera de las entidades financieras especiales.

Fuentes: Banco de la República y Formato 281 de la Superintendencia Financiera de Colombia.

h. Cartera moneda extranjera en dólares (%)

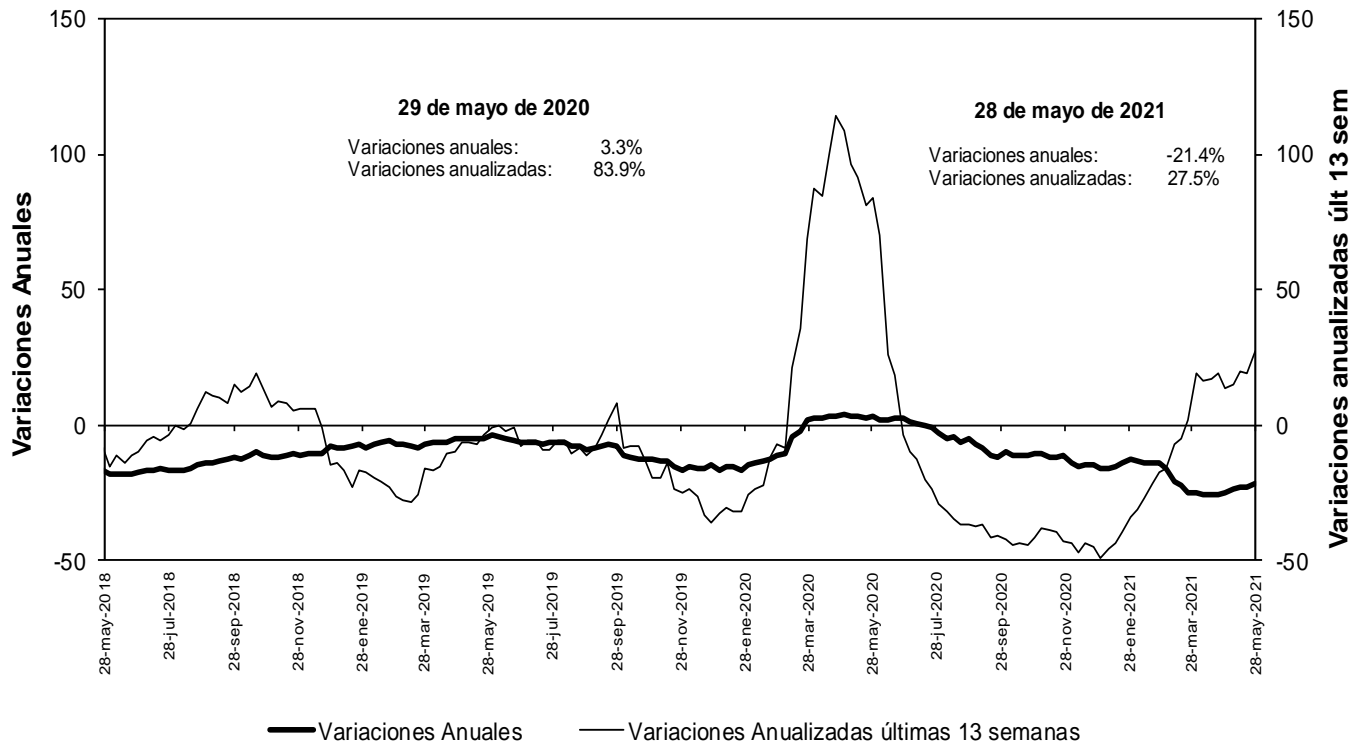

No incluye la cartera de las entidades financieras especiales.

Fuentes: Banco de la República y Formato 281 de la Superintendencia Financiera de Colombia.

n. Bonos emitidos por los establecimientos de crédito -variación anual (%) y saldo (bill.)-

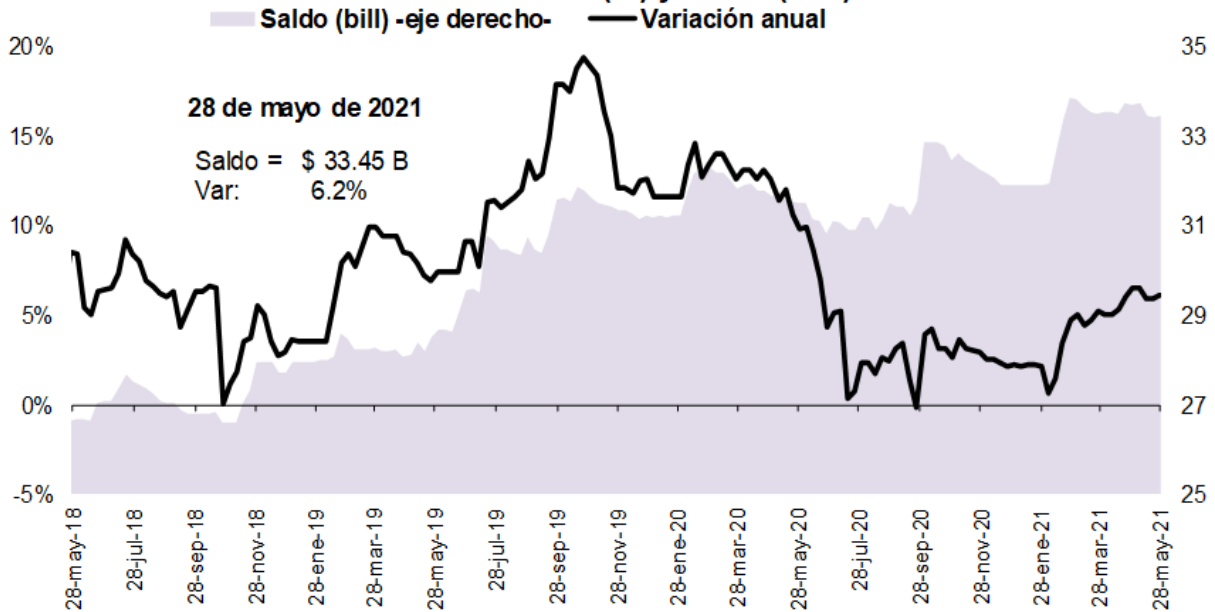

Fuente: Banco de la República, cálculos con información del formato 281 de la Superintendencia Financiera de Colombia

O. Variaciones anuales nominales y reales de agregados monetarios (Información mensual)

Variación % anual nominal y real del efectivo y del M3**
Promedio móvil de 4 semanas.

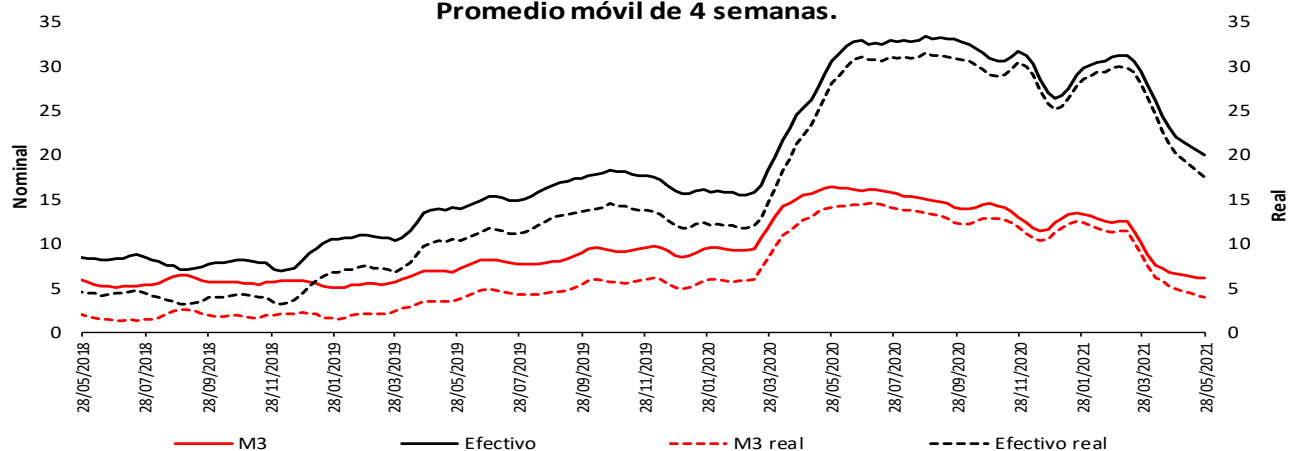

Variación % anual nominal y real del M3** y
la cartera bruta en ml - Promedio móvil de 4 semanas.

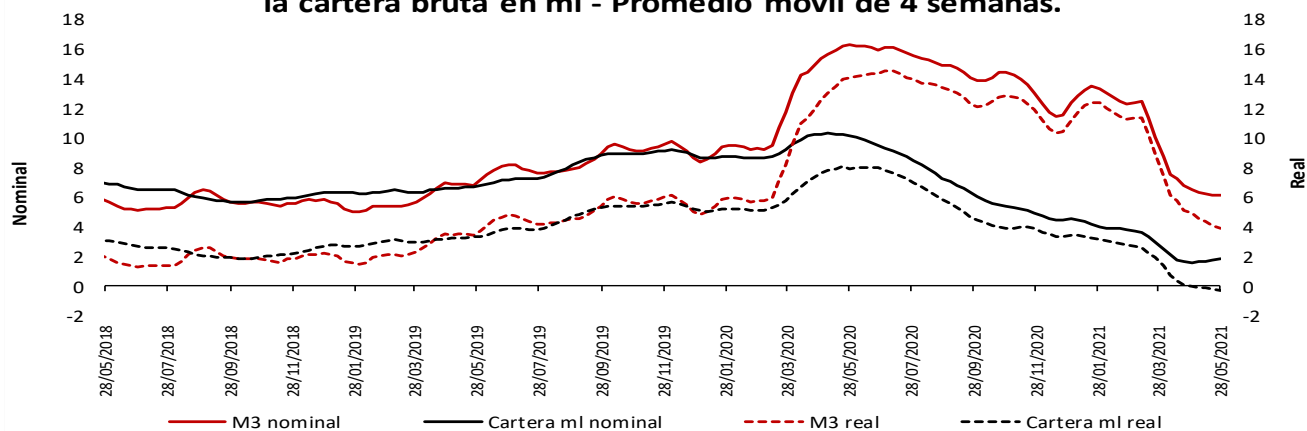

Variación % anual nominal y real de los dep. en poder del público** y sus
componentes
Promedio móvil de 4 semanas.

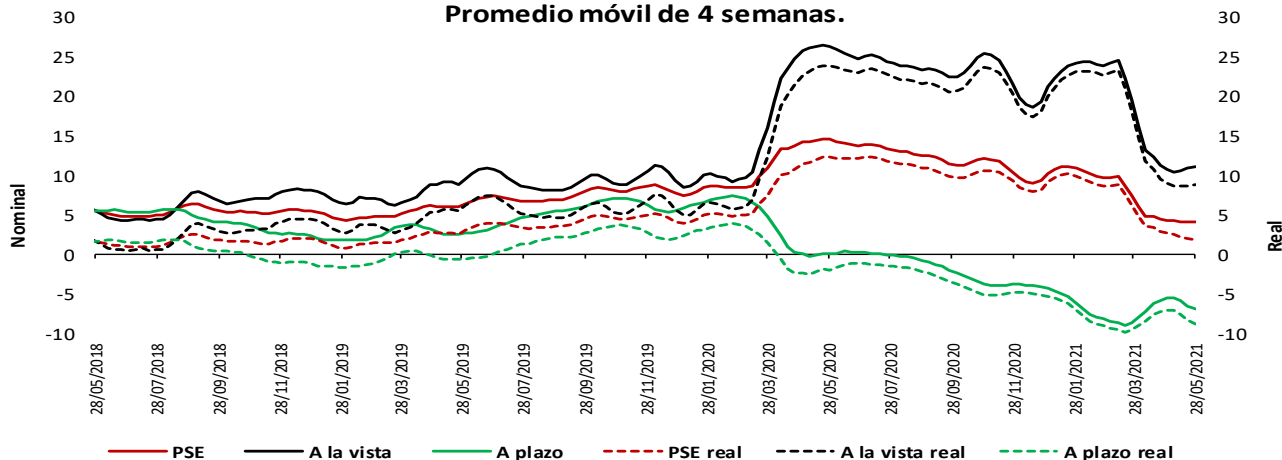

* IPC sin alimentos. Información provisional.

*A partir de la publicación con corte sep 25/2020 se reprocesó la serie, incorporando los cambios en la canasta del IPC sin alimentos utilizada por el BR desde octubre /2020

**No incluye CDT y bonos en poder del Banco de la República.

Fuentes: Banco de la República y Formato 281 de la Superintendencia Financiera de Colombia.

Variación % anual nominal de la cartera** en moneda nacional y sus componentes - Promedio móvil de 4 semanas

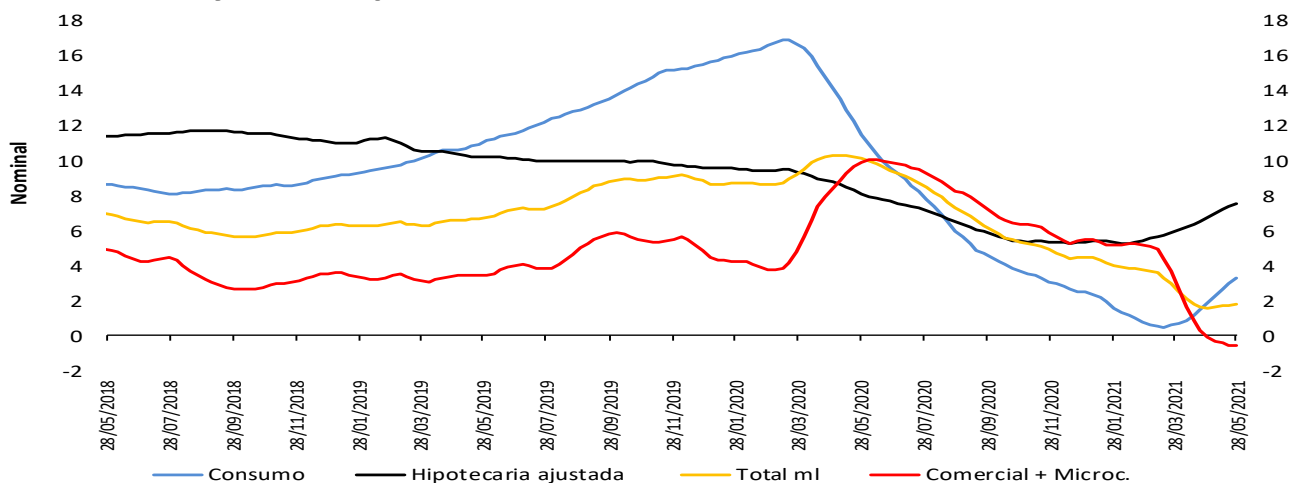

Variación % anual real* de la cartera** en moneda nacional y sus componentes - Promedio móvil de 4 semanas

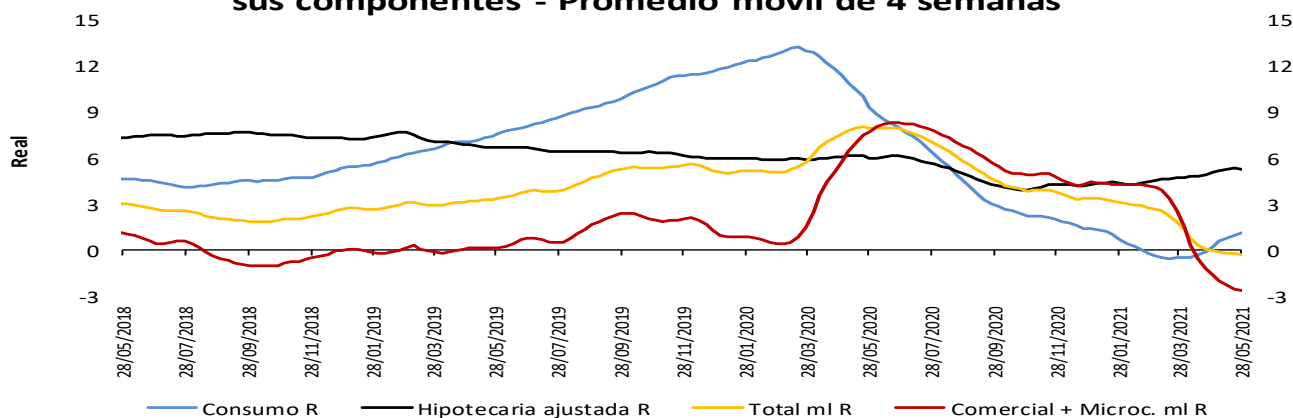

Variación % anual nominal (N) y real (R)* de la cartera** en moneda nacional y total - Promedio móvil de 4 semanas

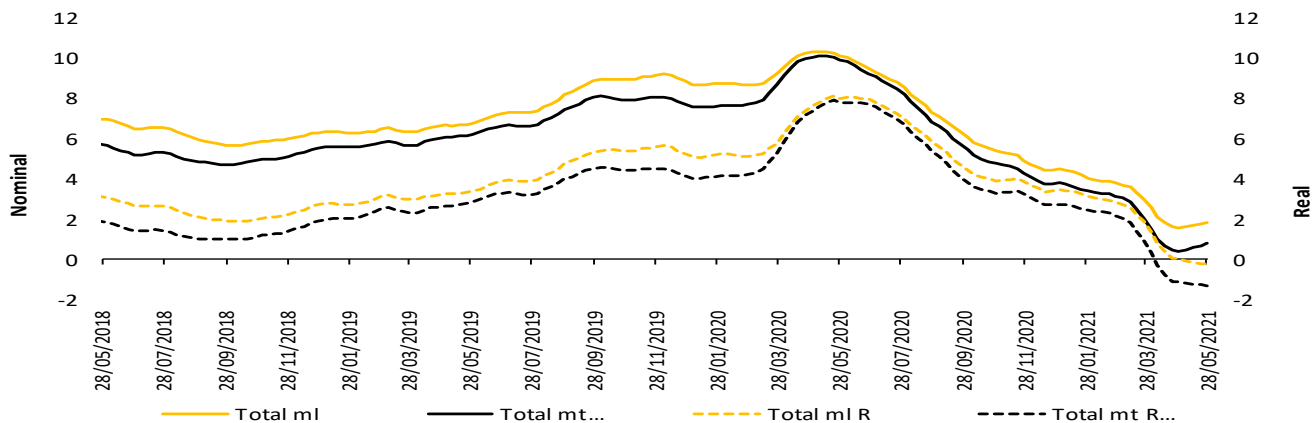

* IPC sin alimentos. Información provisional.

*A partir de la publicación con corte sep 25/2020 se reprocesó la serie, incorporando los cambios en la canasta del IPC sin alimentos utilizada por el BR desde octubre /2020

La cartera en moneda extranjera se ajustó por tasa de cambio.

** No incluye la cartera de las entidades financieras especiales (EFE)

Fuentes: Banco de la República y Formato 281 de la Superintendencia Financiera de Colombia.

5. Margen de intermediación del sistema financiero

α. Información semanal, Promedio móvil de orden 4

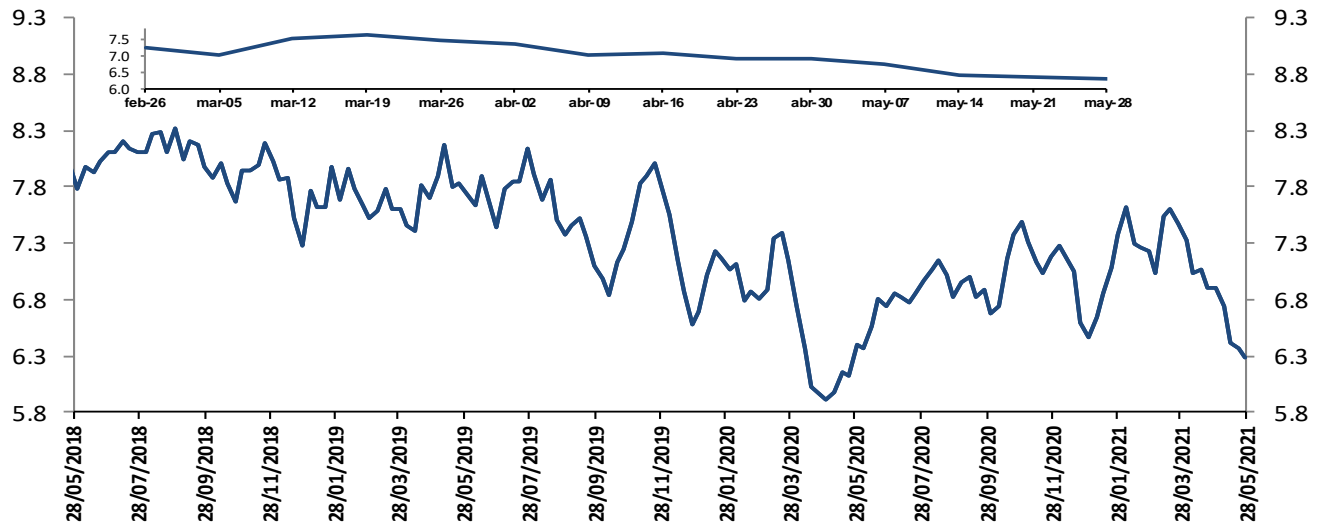

El margen de intermediación se calcula así: $MI = ((1+i_{activa})/(1+i_{pasiva}))-1$
 Donde i_{activa} es la tasa de colocación total del sistema del BR e i_{pasiva} es la tasa ponderada de captación.

Fuentes: Banco de la República. Cálculos con información de la Superintendencia Financiera de Colombia.

Información semanal, Promedio móvil de orden 4
 Margen de intermediación de la cartera comercial

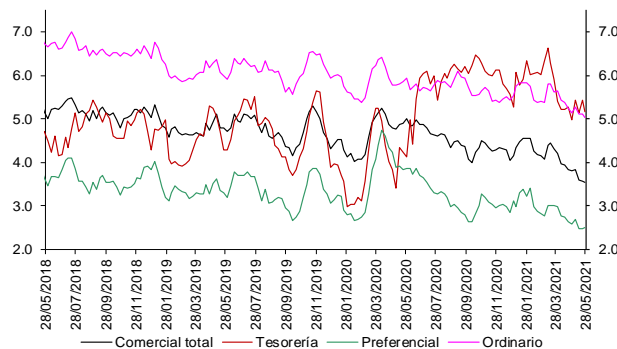

Fuentes: Banco de la República. Cálculos con información de la Superintendencia Financiera de Colombia.

Información semanal - Promedio móvil de orden 4
 Spread Tasa Cartera Comercial por plazo vs. TES

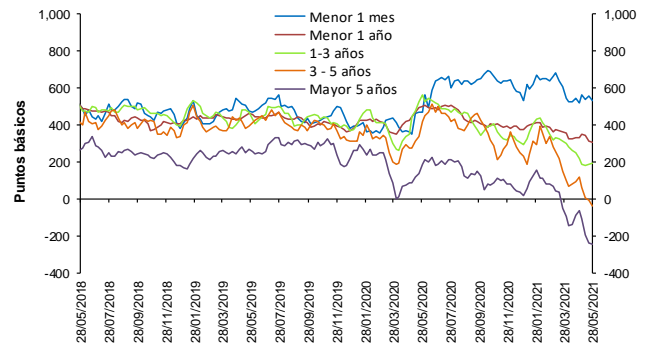

Fuentes: Banco de la República. Cálculos con información de la Superintendencia Financiera de Colombia.

Información semanal, Promedio móvil de orden 4
 Margen de intermediación de la cartera consumo

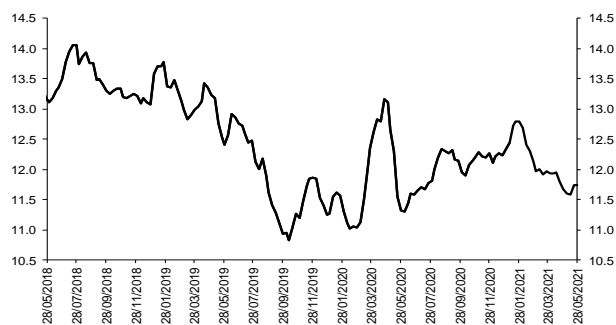

Fuentes: Banco de la República. Cálculos con información de la Superintendencia Financiera de Colombia.

Información semanal - Promedio móvil de orden 4
 Spread Tasa Cartera Consumo por plazo vs. TES

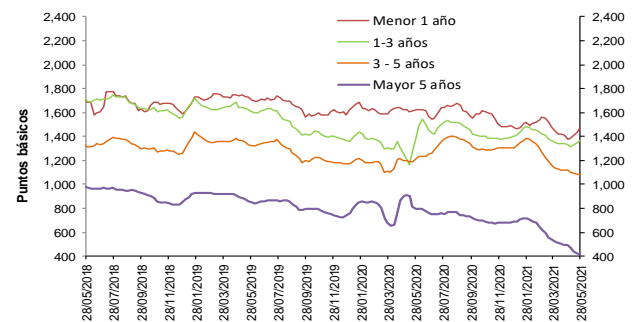

Fuentes: Banco de la República. Cálculos con información de la Superintendencia Financiera de Colombia.

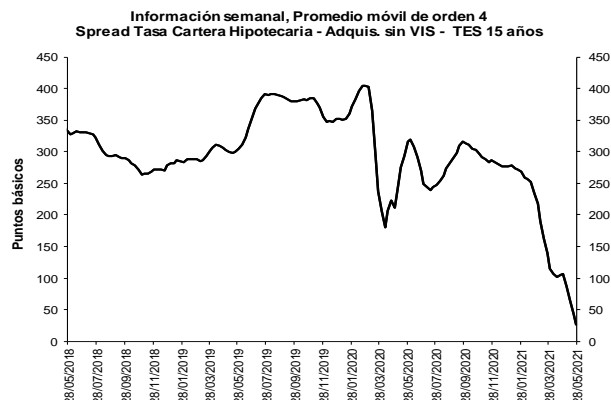

Fuentes: Banco de la República. Cálculos con información de la Superintendencia Financiera de Colombia.

Fuentes: Banco de la República. Cálculos con información de la Superintendencia Financiera de Colombia.

b. Spreads Tasa Cartera Comercial y Consumo por plazo vs. TES (Información semanal - Promedio móvil de orden 4)

	Fecha	Variación (pb)					
		1 semana	4 semanas	13 semanas	año corrido	año completo	
Spread: tasa de interés cartera - tasa TES (puntos básicos)							
Comercial							
Menor a 1 mes	532.3	(27.09)	12.36	(108.00)	(2.83)	59.71	
Menor 1 año	306.1	(8.72)	(24.71)	(80.43)	(71.68)	(197.58)	
De 1 - 3 años	193.5	7.15	(25.16)	(153.95)	(103.19)	(369.55)	
De 3 - 5 años	(35.7)	(31.66)	(154.46)	(373.67)	(266.54)	(456.70)	
Mayor 5 años	(242.9)	(5.86)	(182.52)	(322.55)	(259.85)	(432.27)	
Consumo							
Menor 1 año	1,470.5	34.05	95.33	(61.57)	(3.13)	(151.33)	
De 1 - 3 años	1,369.9	18.39	38.98	(70.49)	(29.53)	(36.70)	
De 3 - 5 años	1,083.8	(2.34)	(35.98)	(224.41)	(218.98)	(130.02)	
Mayor 5 años	417.5	(6.66)	(73.38)	(233.41)	(268.44)	(379.79)	
Vivienda							
Mayor 15 años	26.3	(16.50)	(79.90)	(208.05)	(250.92)	(289.94)	
Memo Item (Información semanal - Promedio móvil de orden 4)							
	Monto semanal	Variación (pb)					
	mm de pesos	1 semana	4 semanas	13 semanas	año corrido	año completo	
Tasas Comercial (%)							
Menor a 1 mes	7.0	129	(20.68)	22.13	(87.17)	0.60	(65.07)
Menor 1 año	5.3	1,536	1.86	(7.83)	(44.58)	(50.95)	(299.36)
De 1 - 3 años	5.7	781	21.63	21.14	(35.14)	(9.92)	(361.65)
De 3 - 5 años	5.1	352	(20.56)	(98.39)	(203.95)	(106.54)	(368.29)
Mayor 5 años	5.3	364	4.69	(120.45)	(148.61)	(65.96)	(291.50)
Tasas Consumo (%)							
Menor 1 año	16.9	18	44.63	112.22	(25.72)	17.60	(253.11)
De 1 - 3 años	17.4	118	32.86	85.28	48.32	63.74	(28.80)
De 3 - 5 años	16.3	621	8.76	20.09	(54.68)	(58.97)	(41.61)
Mayor 5 años	11.9	1,247	3.89	(11.31)	(59.47)	(74.55)	(239.02)
Tasas Vivienda (%)							
Mayor 15 años	8.9	324	(3.60)	(12.41)	(40.23)	(58.05)	(154.09)
Tasas Tes (%)							
Menor a 1 mes	1.7	n.a	6.40	9.78	20.83	3.43	(124.79)
Menor a 1 año	2.2	n.a	10.58	16.88	35.85	20.72	(101.78)
De 1 a 3 años	3.7	n.a	14.47	46.30	118.81	93.27	7.90
De 3 a 5 años	5.4	n.a	11.10	56.07	169.72	160.00	88.41
Mayor a 5 años	7.7	n.a	10.55	62.07	173.94	193.89	140.78
Mayor a 15 años	8.6	n.a	12.90	67.50	167.82	192.87	135.85

Fuentes: Banco de la República. Cálculos con información de la Superintendencia Financiera de Colombia.

6. Inversiones

a. Inversiones Netas de los Establecimientos de Crédito 1/ (Miles de millones de pesos y porcentajes)

(Miles de millones de pesos)	Saldo a 28/05/2021	VARIACIONES									
		SEMANTAL		ÚLTIMAS 4 SEMANAS		ÚLTIMAS 13 SEMANAS		AÑO CORRIDO		ANUAL	
		ABS	%	ABS	%	ABS	%	ABS	%	ABS	%
A. Moneda Legal	131,117	183	0.1	3	0.0	1,478	1.1	5,013	4.0	9,691	8.0
B. Moneda Extranjera	43,500	239	0.6	587	1.4	981	2.3	1,051	2.5	-2,700	-5.8
C. TOTAL (A+B=C)	174,618	422	0.2	589	0.3	2,459	1.4	6,064	3.6	6,990	4.2
ITEM DE MEMORANDO											
Moneda Extranjera - En millones US\$ 2/	11,709	136	1.2	235	2.0	-23	-0.2	-658	-5.3	-715	-5.8
TASA REPRESENTATIVA DE MERCADO	3,715	-23	-0.6	-25	-0.7	91	2.5	283	8.2	-4	-0.1

b. Inversiones de los Establecimientos de Crédito en ML 1/

(Miles de millones de pesos)	Saldo a 28/05/2021	VARIACIONES									
		SEMANTAL		ÚLTIMAS 4 SEMANAS		ÚLTIMAS 13 SEMANAS		AÑO CORRIDO		ANUAL	
		ABS	%	ABS	%	ABS	%	ABS	%	ABS	%
INVERSIONES NETAS	131,117	183	0.1	3	0.0	1,478	1.1	5,013	4.0	9,691	8.0
A. Establecimientos de crédito	131,117	183	0.1	3	0.0	1,478	1.1	5,013	4.0	9,691	8.0
Inversiones Brutas	131,242	183	0.1	3	0.0	1,477	1.1	5,009	4.0	9,696	8.0
a) Títulos de deuda:	96,224	228	0.2	-192	-0.2	1,979	2.1	4,699	5.1	5,484	6.0
Titulo de Tesorería - TES	69,650	660	1.0	217	0.3	1,789	2.6	3,953	6.0	1,939	2.9
Otros Títulos de deuda pública	14,223	-170	-1.2	-201	-1.4	-332	-2.3	243	1.7	1,783	14.3
Otros emisores Nacionales	12,328	-263	-2.1	-207	-1.7	522	4.4	502	4.2	1,760	16.7
Emisores Extranjeros	23	0	0.1	0	-1.6	0	-1.5	0	-2.2	2	10.0
b) Instrumentos de patrimonio	5,780	-79	-1.3	-222	-3.7	-625	-9.8	-830	-12.6	754	15.0
c) Otras inversiones 2/	29,238	34	0.1	416	1.4	122	0.4	1,141	4.1	3,458	13.4
Deterioro	124	0	0.1	0	0.2	-2	-1.3	-4	-2.8	5	4.5

c. Inversiones de los Establecimientos de Crédito en ME 1/

(Miles de millones de pesos)	Saldo a 28/05/2021	VARIACIONES									
		SEMANTAL		ÚLTIMAS 4 SEMANAS		ÚLTIMAS 13 SEMANAS		AÑO CORRIDO		ANUAL	
		ABS	%	ABS	%	ABS	%	ABS	%	ABS	%
INVERSIONES NETAS	43,500	239	0.6	587	1.4	981	2.3	1,051	2.5	-2,700	-5.8
A. Establecimientos de crédito	43,500	239	0.6	587	1.4	981	2.3	1,051	2.5	-2,700	-5.8
Inversiones Brutas	43,501	239	0.6	587	1.4	981	2.3	1,051	2.5	-2,700	-5.8
a) Títulos de deuda:	1,522	48	3.2	25	1.6	-1,094	-41.8	-2,482	-62.0	-2,059	-57.5
Titulo de Tesorería - TES	0	0	--	0	--	0	--	0	--	0	--
Otros Títulos de deuda pública	915	35	4.0	3	0.3	-110	-10.7	-419	-31.4	-37	-3.9
Otros emisores Nacionales	254	-1	-0.2	-3	-1.2	-19	-7.0	49	23.6	76	42.9
Emisores Extranjeros	353	13	4.0	25	7.7	-965	-73.2	-2,112	-85.7	-2,098	-85.6
b) Instrumentos de patrimonio	97	1	1.2	2	2.0	10	12.0	19	24.8	28	40.6
c) Otras inversiones 2/	41,881	190	0.5	560	1.4	2,065	5.2	3,514	9.2	-670	-1.6
Deterioro	0	0	0.2	0	0.2	0	3.4	0	9.2	0	0.8

1/ Incluye FDN, a partir de octubre 2 de 2020

2/ Incluye inversiones en subsidiarias y filiales, en asociadas, en negocios y operaciones conjuntas y en derechos fiduciarios. Incluye ajustes por reclasificación entre monedas nacional y extranjera.

Fuentes: Formato 281 de la Superintendencia Financiera de Colombia y cálculos Banco de la República.

8. Activos externos netos y el mercado cambiario

a. Reservas Internacionales

RESERVAS INTERNACIONALES ^{1/} (Millones de dólares)

Concepto	2020	2021		
	Acum Año dic 31	Acum Año may 31	Acum Año** jun 4	Acum mes** jun 4
SALDO				
I. Reservas Internacionales Brutas *	59,039	59,153	59,130	
II. Pasivos de Corto Plazo	9	9	9	
III. Reservas Internacionales Netas (I-II) *	59,031	59,144	59,121	
VARIACIÓN				
I. Reservas Internacionales Brutas	5,865	114	91	-22
Pasivos de Corto Plazo	2	0	0	-0
II. Reservas Internacionales Netas	5,864	113	91	-22
Causaciones, Valuaciones y Provisiones (deterioro)	484	-154	-216	-63
Pasivos con Residentes	-0	0	0	0
Opciones call por ejercer	0	0	0	0
MEMO - ITEM				
Saldo Reservas internacionales brutas sin FLAR *	58,500	58,584	58,562	
Saldo Causaciones, Valuaciones y Provisiones (deterioro)	941	787	725	
Saldo Pasivos con Residentes	0	0	0	
Saldo Opciones call por ejercer	0	0	0	

* Para efectos de reporte al FMI se excluyen los aportes al Fondo Latinoamericano de Reservas FLAR del saldo de reservas internacionales, sin embargo, en la información contable del Banco de la República los aportes al FLAR continúan formando parte de los activos de reservas.

1/ A partir del 4 de junio de 2019 los recursos en dólares del Gobierno en el Banco de la República se registran en cuentas diferentes a las de las reservas internacionales, y a partir del 17 de diciembre de 2019, la totalidad de los recursos en moneda extranjera del Gobierno en el Banco de la República se contabilizan por fuera del balance del Banco, por tanto no hacen parte de las reservas internacionales.

En 2020 el Banco de la República aumentó las reservas internacionales mediante la compra de USD 3.500 m al Gobierno Nacional (USD 2000 m el 4 de mayo y USD 1.500 m el 2 de diciembre).

** Cifras provisionales.

Fuente: Banco de la República

10. Mercados Financieros

a. Evolución durante la semana

Durante la semana, la percepción del riesgo medida a través del VIX disminuyó 2,02% pasando de 16,76 a 16,42. Los precios del petróleo tuvieron un comportamiento positivo: la referencia WTI aumentó 4,97%, al pasar de USD 66,32 a USD 69,62, mientras que el Brent aumentó 3,24% pasando de USD 69,63 a USD 71,89.

Estados Unidos:

- El presidente de la Reserva Federal de Filadelfia, Patrick Harker, señaló que este es el momento de “pensar en pensar” acerca de reducir el programa de compra de activos, mientras que el presidente de Richmond, Thomas Barkin, dijo que está atento a las presiones salariales.

- La Reserva Federal anunció que venderá paulatinamente sus tenencias de bonos corporativos y de ETFs.
- La tasa de desempleo en mayo se ubicó en 5,8% (esp: 5,9%; ant: 6,1%).
- Las peticiones semanales iniciales de subsidios de desempleo se ubicaron en 385 mil (esp: 387 mil; ant: 406 mil), la cifra más baja desde el inicio de la pandemia.
- El PMI manufacturero de mayo se ubicó en 62,1 (esp: 61,5; ant: 61,5), el PMI de servicios se ubicó en 70,4 (esp: 70,1; ant: 70,1) y el PMI compuesto en 68,7 (ant: 68,1).

Asia:

- El Banco Popular de China informó que a partir del 15 de junio se eleva la razón de reserva de divisas para las instituciones financieras de 5% a 7%, con el fin de moderar el repunte del yuan.
- El regulador cambiario de China incrementó las cuotas de operaciones en el exterior en USD 10 mm como parte de un programa de inversión.
- El máximo órgano legislativo de China indicó que tiene planes de modificar las leyes relacionadas con el impuesto de timbre. Principalmente, planteó la posibilidad de disminuir la tasa y definir el alcance de la misma.
- El Gobierno chino anunció que permitirá a todas las parejas tener un tercer hijo para frenar el descenso de la tasa de natalidad del país.
- El presidente Joe Biden firmó una orden ejecutiva que prohíbe a las entidades estadounidenses invertir en 59 empresas chinas, las cuales tienen supuestos vínculos con los sectores de tecnología de defensa o vigilancia.
- La producción industrial de Japón en abril aumentó 2,5% m/m (esp: 3,9%; ant: 1,7%).
- El índice de confianza del consumidor de Japón en mayo se ubicó en 34,1 (esp: 33; ant: 34,7).
- Las ventas al por menor de Japón en abril disminuyeron 4,5% m/m (esp: -1,7%; ant: 1,2%).

Europa:

- La oferta monetaria M3 de la Zona Euro en abril aumentó 9,2% a/a (esp: 9,6%; ant: 10,1%).
- Rusia anunció que eliminará el dólar americano de su fondo de ahorro nacional de bienestar, con el fin de reducir su exposición a activos americanos.
- La inflación de la Zona Euro en mayo se ubicó en 0,3% m/m (esp: 0,2%; ant: 0,6%).
- Las ventas al por menor de la Zona Euro en abril disminuyeron 3,1% m/m (esp: -1,5%; ant: 2,7%).
- Dos miembros del Banco de Inglaterra expresaron preocupación frente a las posibles presiones inflacionarias que puedan derivarse de un aumento en los precios de las viviendas en Reino Unido.
- El ministro de economía de Alemania, Peter Altmaier, señaló que el gobierno espera que la economía alemana crezca por lo menos 3,5% durante el 2021.

América:

- El IIF señaló que en mayo el flujo de capital hacia mercados emergentes fue de USD 13,8 mm, las entradas al mercado accionario fueron de USD 4 mm y las de deuda se ubicaron en USD 9,8 mm.
- En marzo la economía canadiense se expandió 1,1% m/m (esp: 1%; ant: 0,4%).
- La tasa de desempleo de Canadá en mayo se ubicó en 8,2% (esp: 8,2%; ant: 8,1%).
- La tasa de desempleo de Chile en abril se ubicó en 10,2% (esp: 10,6%; ant: 10,4%).
- Durante el 1T21 la economía brasilera creció 1,2% t/t (esp: 0,9%; ant: 3,2%).
- S&P mantuvo la calificación de la deuda en moneda extranjera de largo plazo de Brasil en BB- con perspectiva estable.
- La OCDE estima que el PIB de Colombia del 2021 y 2022 crecerá 7,6% (ant: 5%) y 3,5%, respectivamente.
- El Gobierno de Joe Biden solicitó al Congreso, en su presupuesto del año fiscal 2022, USD 453 m para Colombia, USD 41 m más que el Gobierno anterior. Los recursos serán usados para impulsar la financiación de la salud y la educación.
- La tasa de desempleo de Colombia en abril se ubicó en 15,1% (ant: 16,8%).

b. Tasas de interés de Bancos Centrales

	Tasa de interés vigente			
	Actual (a) 04 de junio	Semana anterior 28 de mayo	4 sem atrás 04 de mayo	Un año atrás
Estados Unidos	0 - 0.25	0 - 0.25	0 - 0.25	0 - 0.25
Zona Euro	0.00	0.00	0.00	0.00
Japón	-0.10	-0.10	-0.10	-0.10
Reino Unido	0.10	0.10	0.10	0.10
Canadá	0.25	0.25	0.25	0.25
Brasil	3.50	3.50	2.75	3.00
México	4.00	4.00	4.00	5.50
Colombia	1.75	1.75	1.75	2.75
Chile	0.50	0.50	0.50	0.50
Argentina	38.00	38.00	38.00	38.00
Perú	0.25	0.25	0.25	0.25
Australia =	0.1	0.1	0.10	0.25
Nueva Zelanda	0.25	0.25	0.25	0.25
Malasia	1.75	1.75	1.75	2.00
Sudáfrica	3.50	3.50	3.50	3.75
Turquía	19.00	19.00	19.00	8.25
India =	4	4	4.00	4.00
Rusia	5.00	5.00	5.00	5.50
China	4.35	4.35	4.35	4.35
Suiza	-1.25 - -0.25	-1.25 - -0.25	-1.25 - -0.25	-1.25 - -0.25
Indonesia	3.50	3.50	3.50	4.50
Noruega	0.00	0.00	0.00	0.00

*El BCRA anunció el 28/09/2018 que el crecimiento de la base monetaria será nulo hasta junio del 2019. Por tanto, esta tasa es calculada diariamente como el promedio de las tasas negociadas de las LELIQ con las entidades financieras.

Fuente: Bloomberg

c. Inflación observada y expectativas de inflación

	Tasa actual y meta de inflación			Encuesta de expectativas de inflación anual a diciembre del 2021			
	04 de junio			BLOOMBERG		BANCOS CENTRALES	
	Inflación (b)	Tasa de interés real [(1+a)/(1+b)]-1	Meta de Inflación 2020	Fecha de la encuesta	Resultado	Fecha realización de la encuesta	Resultado
Estados Unidos (abr)	4.2	-3.79	2.00	04/06/2021	3.10	-	-
Zona Euro (may) ↑	2	-1.96	2.00	04/06/2021	1.70	mar-21	0.90
Japón (abr)	-0.4	0.30	2.00	04/06/2021	0.10	-	-
Reino Unido (abr)	1.5	-1.38	2.00	04/06/2021	1.60	feb-21	2.70
Canadá (abr)	3.4	-3.05	1,00 - 3,00	04/06/2021	2.30	-	-
Brasil (abr)	6.76	-3.05	2,75 - 5,75	04/06/2021	5.45	may-21	5.31
México (abr)	6.08	-1.96	3.00	04/06/2021	4.55	may-21	4.58
Colombia (may) ↑	3.30	-1.50	2,00 - 4,00	04/06/2021	2.60	abr-21	2.85
Chile (abr)	3.32	-2.73	2,00 - 4,00	04/06/2021	3.30	abr-21	3.20
Argentina (abr)	46.3	-5.67	12,00 - 17,00	04/06/2021	46.25	mar-21	46.00
Perú (may) ↑	2.45	-2.15	1,00 - 3,00	04/06/2021	2.45	mar-21	2.20
Australia (mar)	1.1	-0.99	2,00 - 3,00	04/06/2021	2.00	mar-21	4.10
Nueva Zelanda (mar)	1.5	-1.23	1,00 - 3,00	04/06/2021	2.00	mar-21	1.73
Malasia (abr)	4.7	-2.82	-	04/06/2021	2.30	-	-
Sudáfrica (abr)	4.4	-0.86	3,00 - 6,00	04/06/2021	4.10	mar-21	3.90
Turquía (may) ↓	16.59	2.07	3,00 - 7,00	04/06/2021	15.80	abr-21	13.00
India (abr)	4.29	-0.28	2,00 - 6,00	04/06/2021	-	-	-
Rusia (may)	5.67	-0.63	4.00	04/06/2021	5.10	-	-
China (abr)	0.9	3.42	3.00	04/06/2021	1.50	-	-
Irlanda (abr)	1.1	-1.09	2.00	04/06/2021	1.00	-	-
Portugal (may)	1.2	-1.19	2.00	04/06/2021	-	-	-
Grecia (abr)	-0.288	0.29	2.00	04/06/2021	-	-	-
Suiza (may) ↑	0.6	-0.84	2.00	04/06/2021	-	-	-
Indonesia (may) ↓	1.68	1.79	2,50 - 4,50	04/06/2021	2.20	-	-
Noruega (abr)	3	-2.91	2.00	04/06/2021	2.80	-	-

Fuente: Bloomberg

d. Tasas de los mercados monetarios internacionales

	Plazo	Tasa actual (a) 04 de junio	Semana anterior (b) 28 de mayo	4 sem atrás	30 de diciembre de 2020	Un año atrás	Variación p.b. última semana (a-b)
FEDERAL FUND	1 Día	0.06	0.05	0.06	0.09	0.06	1.0
LIBOR	1Día	0.06	0.06	0.06	0.09	0.06	-0.6
LIBOR	1 Semana	0.06	0.06	0.08	0.09	0.10	0.2
LIBOR	1 Mes	0.08	0.09	0.11	0.14	0.18	-0.5
LIBOR	3 Meses	0.13	0.13	0.18	0.24	0.32	-0.3
EUR LIBOR	1 Día	-0.58	-0.58	-0.58	-0.59	-0.56	-0.8
EUR LIBOR	1 Semana	-0.58	-0.58	-0.58	-0.57	-0.52	0.1
EUR LIBOR	1 Mes	-0.57	-0.58	-0.57	-0.59	-0.47	0.0
EUR LIBOR	3 Meses	-0.55	-0.54	-0.54	-0.57	-0.35	0.0

Fuente: Bloomberg

Federal fund rate: Tasa interbancaria overnight a la cual los bancos miembros de sistema de la Reserva Federal de los Estados Unidos se prestan el exceso de reservas sin exigir garantía como contrapartida.

Libor: Tasa de interés interbancaria que se aplica en el mercado de capitales de Londres. Esta tasa se construye a partir de las cotizaciones (punta de oferta) que presentan los bancos con mejor calidad crediticia a las 11:00 a.m. hora en Londres, para los diferentes plazos. En el documento se presenta la tasa de referencia para transacciones en dólares. EUR libor: Tasa de interés interbancaria para las transacciones en Euros que se aplica en el mercado de capitales de Londres. Esta tasa se construye a partir de las cotizaciones (punta de oferta) que presentan los bancos con mejor calidad crediticia a las 11:00 a.m. hora en Londres, para los diferentes plazos.

e. Bonos del tesoro americano

BONOS DEL TESORO AMERICANO ^{1/}	Tasa actual (a) 04 de junio	Semana anterior (b) 28 de mayo	4 sem atrás	30 de diciembre de 2020	Un año atrás	Variación p.b. última semana (a-b)
0.25	0.01	0.00	0.01	0.07	0.14	1.02
0.5	0.03	0.03	0.04	0.09	0.18	0.50
2	0.15	0.14	0.16	0.12	0.20	0.5
5	0.78	0.80	0.82	0.37	0.41	-2.0
10	1.56	1.60	1.59	0.93	0.83	-4.1
30	2.23	2.28	2.26	1.66	1.63	-5.1

^{1/} Bonos genéricos de Bloomberg

Fuente: Bloomberg

f. Spread de deuda soberana*

EMBI (Emerging Market Bond Index) ^{1/}	Spread actual (a) 04 de junio	Semana anterior (b) 28 de mayo	4 sem atrás 04 de mayo	30 de diciembre de 2020	Un año atrás	Variación última semana (a-b)	Variación porcentual última semana (a/b)-1
Colombia	353	351	363	338	418	3	0.7%
Argentina	243	248	239	206	270	-5	-2.0%
Brasil	1506	1508	1560	1373	2534	-2	-0.1%
México	247	245	259	251	345	2	0.8%
Perú	334	335	346	373	495	-1	-0.3%
Venezuela	167	169	167	136	171	-2	-1.2%
Turquía	27244	26138	25966	25490	28227	1106	4.2%
Sudáfrica	485	481	499	444	568	4	0.8%
	314	314	349	378	510	0	0.0%

^{1/} Bonos genéricos de Bloomberg

Fuente: Bloomberg

EMBI plus: Emerging Markets Bond Index - Embi + - es un índice creado por JP Morgan que mide los retornos totales de los instrumentos de deuda externa de los países emergentes, incluyendo bonos Brady en dólares y en otras monedas, préstamos, Eurobonos e instrumentos de deuda local denominados en dólares. Este indicador está concentrado en instrumentos de las tres principales economías de Latinoamérica (Brasil, México y Argentina) con una ponderación de 68%, dejando el resto para los otros países latinoamericanos. Para el desarrollo de este informe, se considera el spread de dicho portafolio EMBI, sobre la curva cero cupón de los treasuries. EMBI plus: Emerging Markets Bond Index (Embi +) calculado bajos los mismos criterios del EMBI PLUS considerando únicamente los títulos del respectivo país. Para el desarrollo de este informe, se considera el spread de dicho portafolio EMBI, sobre la curva cero cupón de los treasuries

*A partir del 01/10/2018 los tickers de Bloomberg de Colombia, México, Brasil, Argentina y Perú corresponden a ELI GCOL index, ELI GMXN index y ELI GBRL index, ELI GARR index y ELI GPER index, respectivamente

g. TED (Libor 3 Meses –T-bills 3 Meses)*

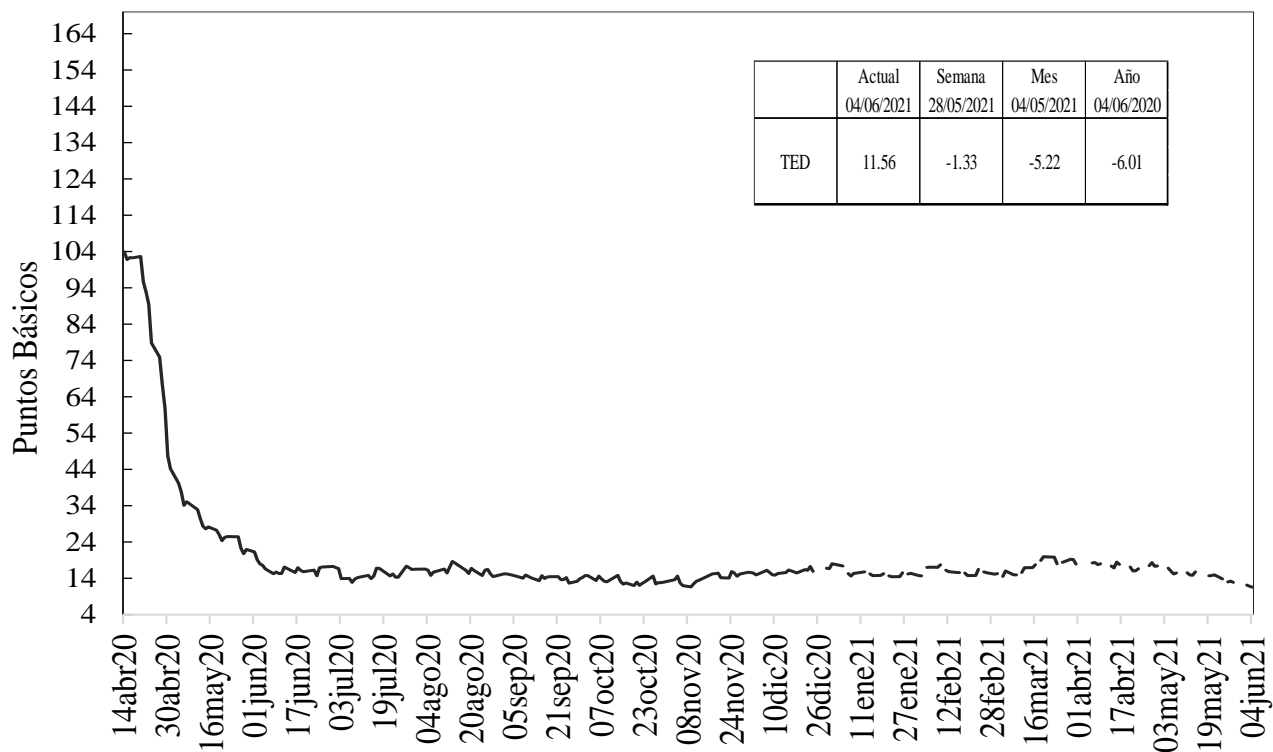

Fuente: Bloomberg, DOAM.

h. Embi plus, embi Colombia, CDS, coeficientes de aversión al riesgo y yankees

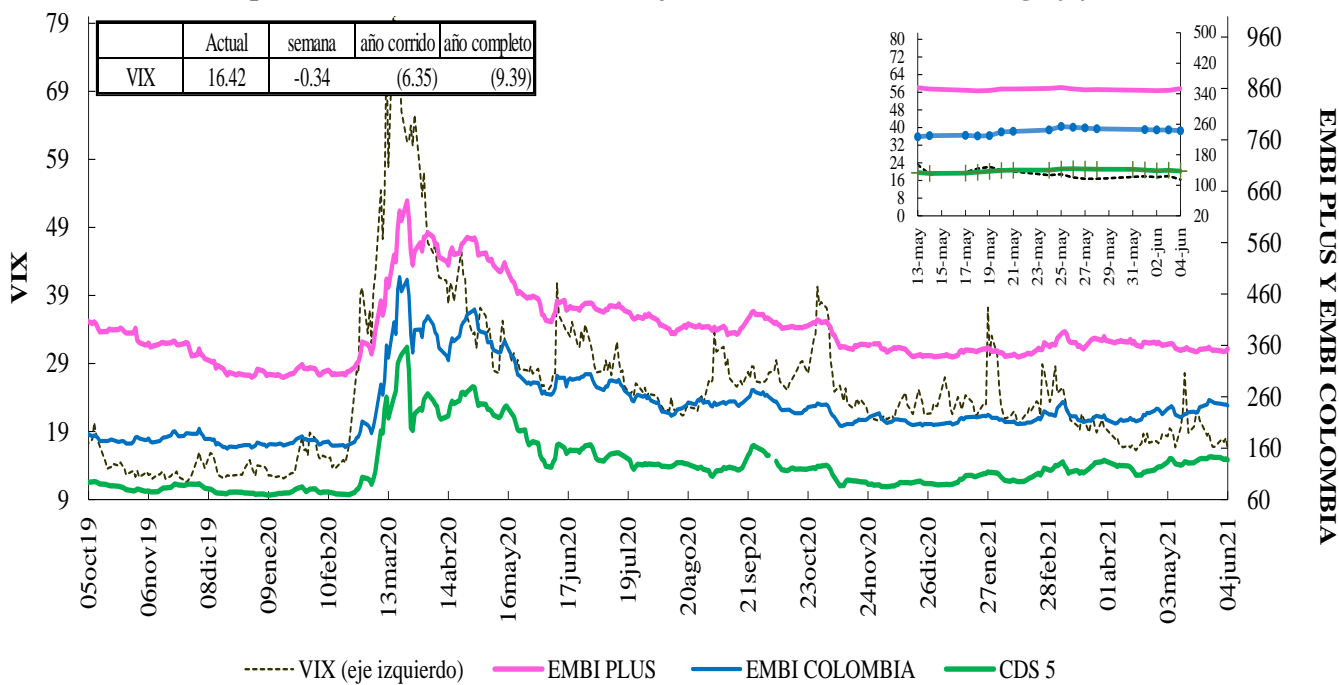

----- VIX (eje izquierdo) — EMBI PLUS — EMBI COLOMBIA — CDS 5

Fuente: Bloomberg, DOAM.

VIX: Índice de volatilidad del "Chicago Board Options Exchange SPX", que refleja la volatilidad implícita en las opciones sobre las acciones que componen el S&P 500.

Se utiliza como un indicador que mide la aversión al riesgo de los inversionistas, la variación se presenta en términos absolutos.

*El ticker del EMBI de Colombia en Bloomberg corresponde a ELI GCOL index.

EMBI-CDS 1-CDS 10-CDS 5

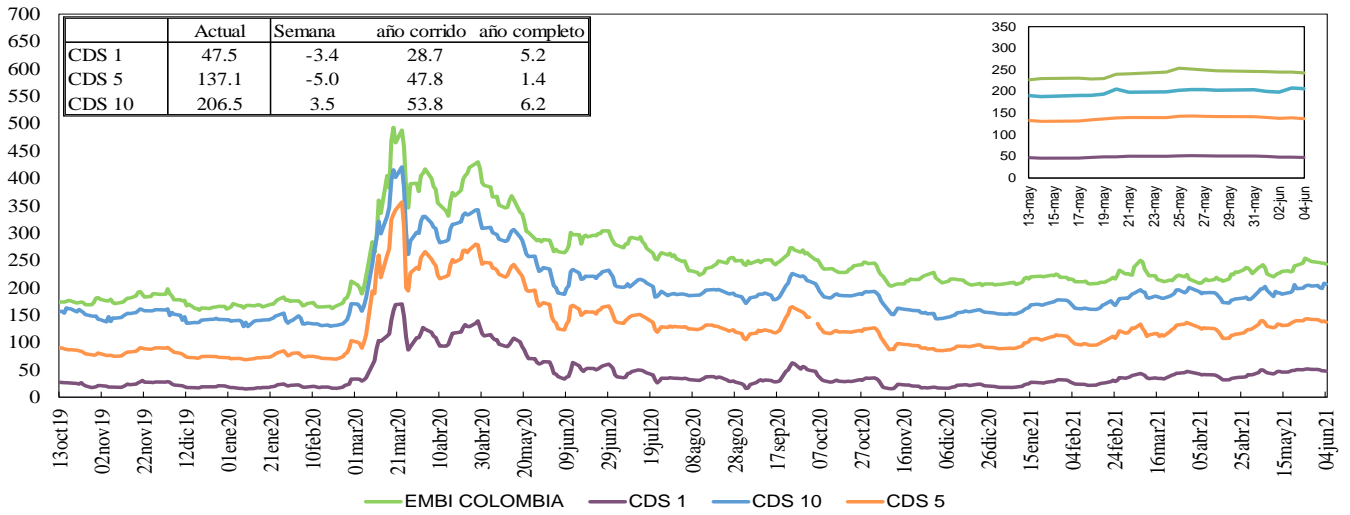

Fuente: Bloomberg, DOAM.

Credit Default Swap América Latina-5 años

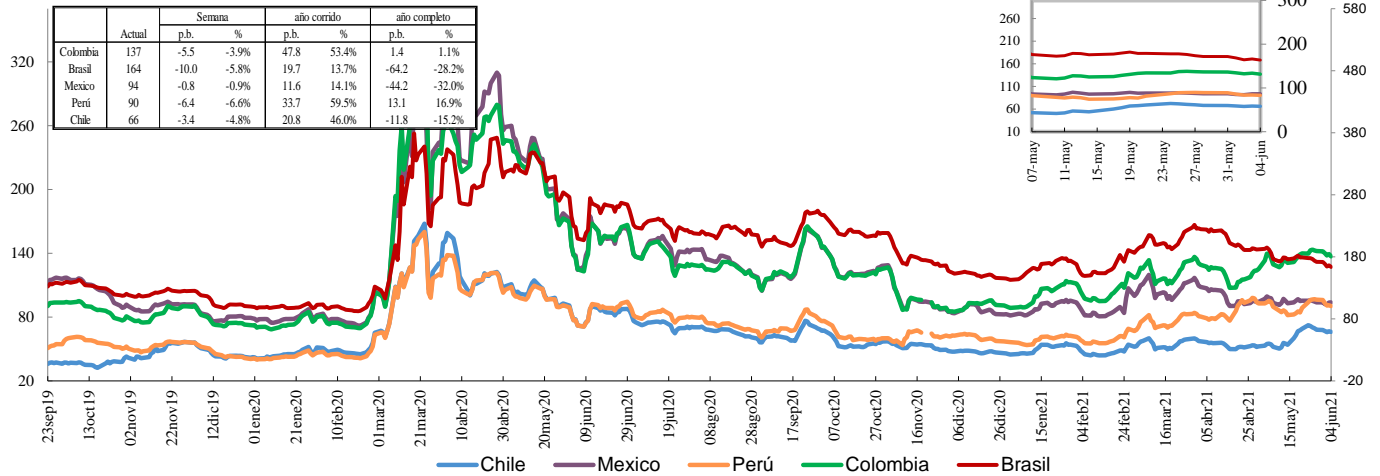

*En la gráfica que muestra el zoom, el eje de la derecha corresponde al eje de Brasil.

Fuente: Bloomberg, DOAM.

Credit Default Swap otros países - 5 años

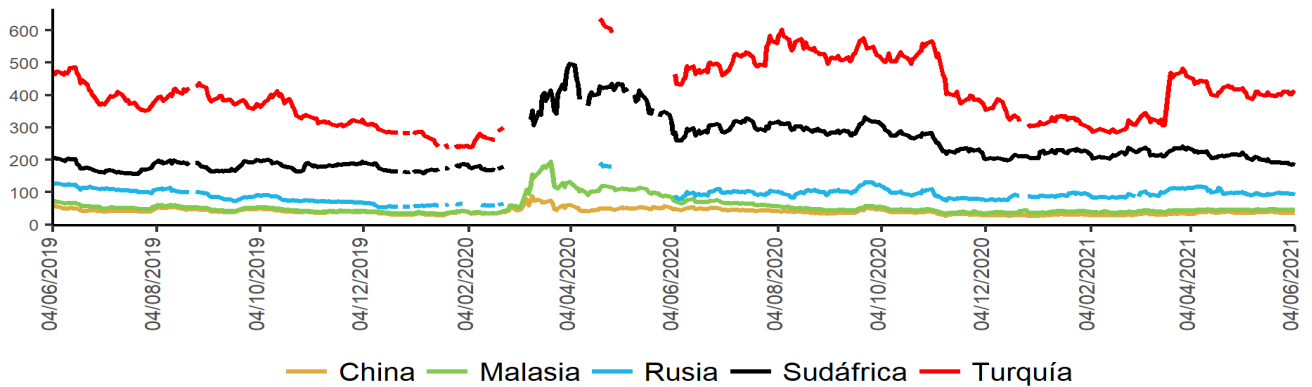

Fuente: Bloomberg, DOAM.

*El ticker del EMBI de Colombia en Bloomberg corresponde a ELI GCOL index.

Un Credit Default Swap (CDS) es un instrumento financiero por medio del cual se negocia el riesgo crediticio de un bono. El tenedor paga una prima (puntos básicos sobre el valor nominal del bono) a la entidad que ofrece el CDS a cambio de que esta responda por un valor nominal en caso que el emisor haga default. La valoración de un CDS se hace en puntos básicos sobre el valor nominal del bono y tiene una relación directa con el nivel de aversión al riesgo de los inversionistas. Es decir, entre mas alta sea la probabilidad de default, mayor será el valor del CDS y viceversa.

**Los datos de CDS para Turquía y Rusia están disponibles hasta el 13 de marzo del 2020. Por disponibilidad de los datos la serie se retoma desde el 20/04/2020. Para Sudáfrica los datos están disponibles hasta el 25 de Febrero del 2020 y la serie se retoma desde el 10 de Marzo del 2020

i. Índices Accionarios

País	Índices accionarios	Nivel actual 04 de junio	Diferencia			
			Semanal 28 de mayo	4 sem atrás 04 de mayo	30 de diciembre de 2020	Un año atrás
EE UU	DOW JONES	34756	0.66%	1.8%	14.3%	32.2%
EE UU	S&P500	4230	0.61%	1.6%	13.3%	35.9%
EE UU	NASDAQ	13814	0.48%	1.3%	7.3%	43.7%
Zona Euro	Euro Stoxx 50	4089	0.46%	4.2%	14.5%	25.4%
Alemania	DAX	15693	1.11%	5.6%	14.4%	26.2%
Argentina	MERVAL	66190	11.78%	36.0%	29.2%	51.5%
México	MEXBOL	50484	0.89%	4.5%	13.0%	33.3%
Brasil (Sao Paulo)	IBOV	130126	3.64%	10.5%	9.3%	38.7%
Chile	IPSA	4226	-0.77%	-9.1%	1.2%	8.8%
Venezuela	IBVC	5095	-6.17%	7.2%	-99.6%	-98.5%
Perú	IGBVL	22219	5.72%	14.0%	6.0%	33.7%
Colombia	MSCI COLCAP*	1245	3.22%	2.3%	-13.4%	7.0%
Japón	NKY	28942	-0.71%	0.4%	5.5%	27.5%
China	SHANGAI SE	3592	-0.25%	4.2%	5.2%	23.0%

* A partir del 28 de mayo se toma la información del MSCI COLCAP, antes de esto corresponde al índice COLCAP.

Fuente: Bloomberg.

j. Comportamiento de tasas de cambio

i) Depreciación de las principales monedas frente al Dólar Americano

TASAS DE CAMBIO Frente al dólar	Tasa Indirecta 04 de junio	Tasa Directa 04 de junio	Depreciación de las diferentes monedas frente al Dólar					
			Semanal 28 de mayo	4 semanas atrás	30 de diciembre de 2020	Un año atrás	Dos años atrás	Tres años atrás
Euro	1.2167	0.82	0.21%	-1.3%	1.1%	-6.8%	-7.5%	-3.8%
Libra	1.4157	0.71	0.22%	-1.9%	-3.8%	-11.0%	-10.3%	-6.0%
AUD	0.7740	1.29	-0.36%	-0.4%	-0.7%	-10.3%	-9.7%	-1.2%
NZD	0.7214	1.39	0.51%	-0.9%	-0.1%	-10.4%	-8.4%	-2.6%
CAD	0.8275	1.21	0.06%	-1.8%	-5.3%	-10.5%	-9.8%	-6.6%
Yen	0.0091	109.52	-0.30%	0.2%	6.1%	0.3%	1.3%	-0.3%
NOK	0.1204	8.3	-0.70%	-0.3%	-2.7%	-11.2%	-4.5%	2.3%

Fuente: Bloomberg.

ii) Depreciación de monedas de países emergentes frente al Dólar Americano (tasas de cierre)

TASA DE CAMBIO Países Emergentes	Tasa actual 04 de junio	Depreciación de las diferentes monedas frente al Dólar					
		Semanal 28 de mayo	4 sem atrás 04 de mayo	30 de diciembre de 2020	Un año atrás	Dos años atrás	Tres años atrás
Colombia	3607.66	-2.83%	-5.8%	5.1%	0.3%	9.2%	25.8%
Argentina	94.86	0.32%	1.2%	12.7%	37.7%	112.2%	279.9%
Brasil	5.05	-3.37%	-7.2%	-2.8%	-1.3%	30.9%	34.8%
Venezuela*	3'106'532.88	1.30%	10.63%	192.5%	1474.8%	NA	NA
Perú	3.85	1.14%	0.5%	6.5%	12.3%	15.1%	18.0%
México	19.96	0.11%	-1.2%	0.3%	-8.9%	2.0%	-0.6%
Chile	717.81	-0.80%	2.3%	0.8%	-6.9%	3.4%	13.7%
Turquia	8.67	1.24%	4.1%	17.4%	28.4%	49.9%	88.8%
India	73.00	0.77%	-1.3%	-0.4%	-3.4%	5.4%	8.8%
Sudáfrica	13.43	-2.42%	-7.2%	-8.1%	-20.6%	-8.4%	6.9%
Malasia	4.13	-0.12%	0.2%	2.3%	-3.5%	-1.1%	3.9%

* Venezuela: Con el cambio de denominación de Bolívar Fuerte a Bolívar Soberano, cambió la metodología para el cálculo de la Tasa de Cambio, por tal motivo no es posible realizar el cálculo de la depreciación dos y tres años atrás.

Fuente: Bloomberg, SET FX – Tasa promedio

iii) Depreciación del Peso frente a otras monedas

TASAS DE CAMBIO Peso frente a otras monedas	Tasa actual 04 de junio	Depreciación del Peso frente a las diferentes monedas					
		Semanal 28 de mayo	4 sem atrás 04 de mayo	30 de diciembre de 2020	Un año atrás	Dos años atrás	Tres años atrás
COP/Euro	4389.26	-3.04%	-4.6%	4.0%	7.6%	18.1%	30.8%
COP/Libra	5107.36	-3.05%	-4.0%	9.2%	12.7%	21.7%	33.8%
COP/Yen	32.94	-2.54%	-6.0%	-1.0%	-0.1%	7.8%	26.1%
COP/Sol Peruano	935.85	-3.93%	-6.3%	-1.3%	-10.7%	-5.2%	6.6%
COP/Peso Chileno	5.03	-2.05%	-7.9%	4.3%	7.8%	5.6%	10.6%
COP/Real Brasileiro	714.47	0.56%	1.5%	8.1%	1.7%	-16.6%	-6.7%
COP/Peso Mexicano	180.75	-2.94%	-4.7%	4.8%	10.1%	7.0%	26.5%

Fuente: Bloomberg, cálculos DOAM

k. Precios internacionales de las materias primas

Materias primas Principales productos Balanza comercial	Materias Primas Producto	Nivel actual Dólares 04 de junio	Diferencia				
			Semanal 28 de mayo	Frente a 30 de abril	4 semanas atrás	30 de diciembre de 2020	Un año atrás
Índice General	CRB INDEX	210.3	2.2%	79.44%	3.88%	26.17%	54.92%
Exportaciones	Café	1.6	-0.4%	54.47%	16.38%	28.91%	64.70%
Exportaciones	Azúcar	17.7	2.0%	70.78%	3.45%	15.90%	50.98%
Exportaciones	Petróleo WTI	69.6	5.0%	269.53%	5.98%	43.84%	86.10%
Exportaciones	Carbón	101.3	8.6%	154.08%	28.98%	45.89%	121.55%
Exportaciones	Oro	1891.6	-0.6%	12.16%	6.33%	-0.15%	10.36%
Exportaciones	Níquel	17922.0	0.6%	47.70%	0.34%	6.84%	42.15%
Exportaciones	Aceite de Palma	4129.0	3.0%	97.75%	2.15%	15.08%	77.52%
Importaciones	Trigo	687.8	3.7%	29.83%	-6.68%	7.34%	31.31%
Importaciones	Maíz	682.8	4.0%	119.18%	-8.32%	43.89%	107.52%
Importaciones	Cacao	2385.6	-0.3%	1.76%	3.72%	-1.13%	2.83%
Importaciones	Algodón	0.9	4.5%	52.21%	-1.57%	11.11%	43.05%
Importaciones	Soya	1583.8	3.5%	86.27%	0.43%	21.48%	82.51%
Otros	Plata	27.8	-0.5%	85.66%	4.84%	4.22%	56.93%
Otros	Cobre	452.9	-3.2%	92.40%	-0.15%	27.61%	81.92%
Otros	Aluminio	2412.5	0.3%	65.18%	-0.90%	20.90%	57.17%
Otros	Ganado	120.1	2.7%	27.02%	1.60%	7.92%	13.19%
Otros	Petróleo Brent	71.89	4.6%	171.49%	4.37%	39.24%	79.77%

Fuente: Bloomberg

Precio del petróleo: precio del futuro más cercano a vencer de un barril de petróleo crudo (en dólares).

Precio del carbón: precio de contado FOB de una tonelada de carbón en el New York mercantile exchange (en dólares).

Precio del café: precio de una libra de café colombiano cotizado en la bolsa de New York (en dólares).

Precio del algodón: corresponde a un descuento sobre el contrato de futuros más activamente transado en New York.

Precio del oro: precio de contado de una onza de oro (en dólares).

Precio del trigo: precio de contado de un saco de trigo rojo suave de invierno en Chicago (en dólares).

Precio del sorgo: precio de contado de un saco de sorgo (100 libras americanas) publicado por el Departamento de Agricultura de estados Unidos (en dólares).

Precio de la plata: precio de contado de una onza de plata (en dólares).

Precio del cobre: precio de contado de una tonelada métrica de cobre según London Metal Exchange (en dólares).

Precio del aluminio: precio de contado de una tonelada métrica de aluminio según London Metal Exchange (en dólares).

Precio del níquel: precio de contado de una tonelada métrica de níquel según London Metal Exchange (en dólares).

Aceite de palma: promedio ponderado del precio diario de una tonelada métrica de aceite de palma, para este promedio, si el mes corriente es enero, el precio en este mes será el precio de contado y el precio de los meses siguientes (febrero, marzo y abril) será el precio de los respectivos contratos. Estos son los precios del mercado de Malasia según el Malaysian Palm Oil Borrad (en dólares). Últimos datos disponibles al 15 de diciembre.

Precio del maíz: precio de contado de un saco de maíz amarillo en Chicago (en dólares).

Precio del azúcar: precio global de contado de una libra de azúcar (Fuente: International Sugar Organization-en centavos de dólar).

Precio del cacao: precio diario calculado como el promedio de los tres futuros de cocoa más cercanos transado en Londres y New York.

Precio del ganado: precio de contado del ganado vivo en el mercado de Estados Unidos (en dólares).

Precio de la Soya: precio de contado de un Bushel de soya amarilla en Chicago (en dólares).

Precio del arroz: precio de contado de un saco de arroz tailandés en Chicago (en dólares).

i) Gráficos precios Internacionales de materias primas

Precios materias primas - Agrícolas
(Base 100 = 04 junio 2020)

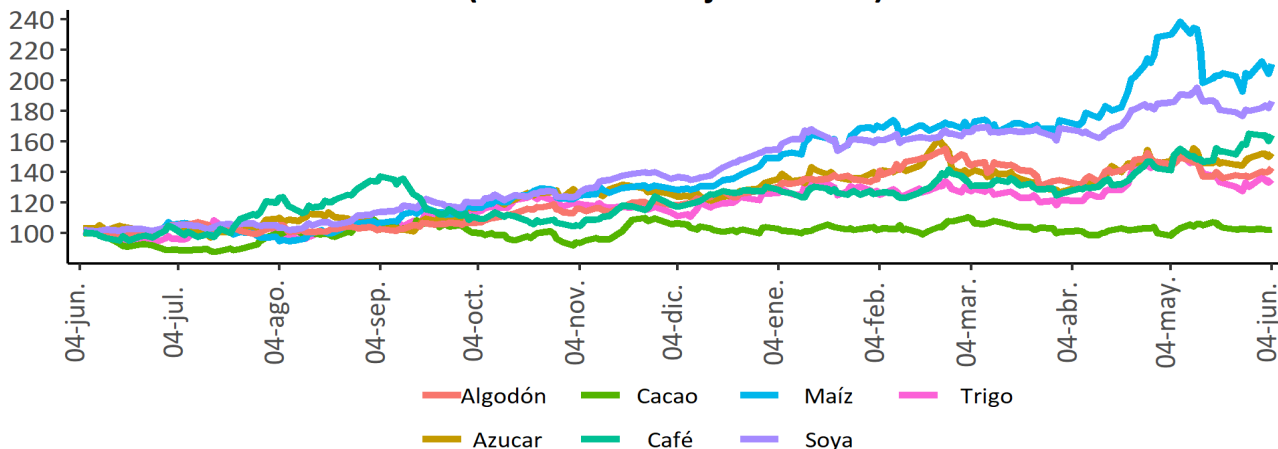

Precios materias primas - Industriales y metales preciosos
(Base 100 = 04 junio 2020)

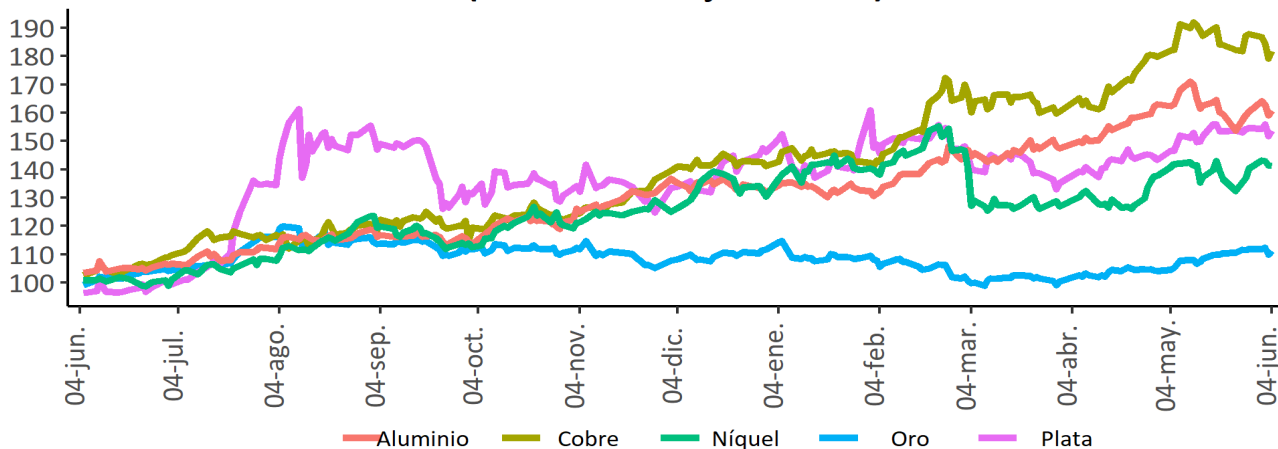

Precios materias primas - Energéticos
(Base 100 = 04 junio 2020)

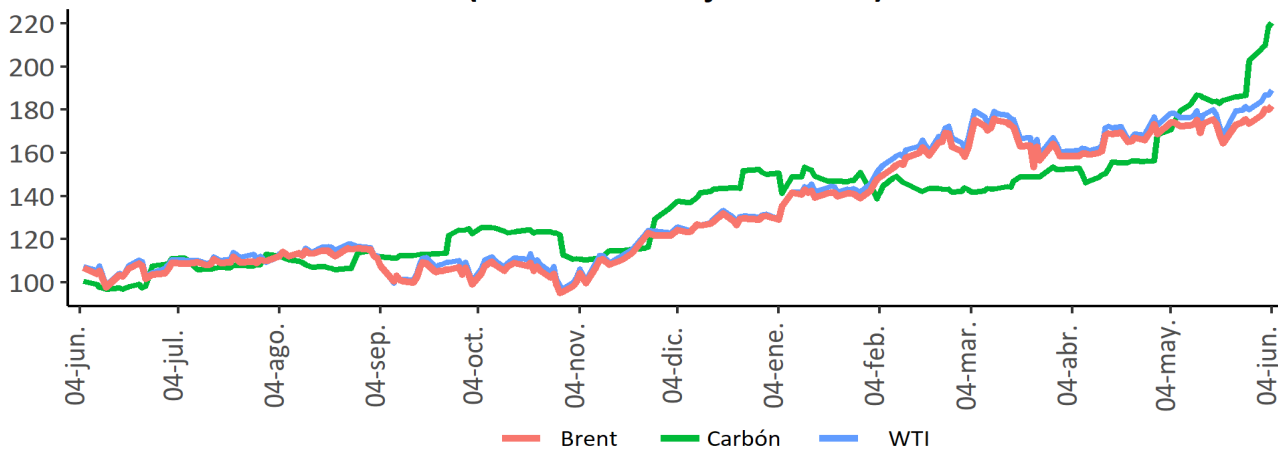

Fuente: Bloomberg

I. Resumen de los mercados de países desarrollados

Mercado de renta fija: Bonos del tesoro americano

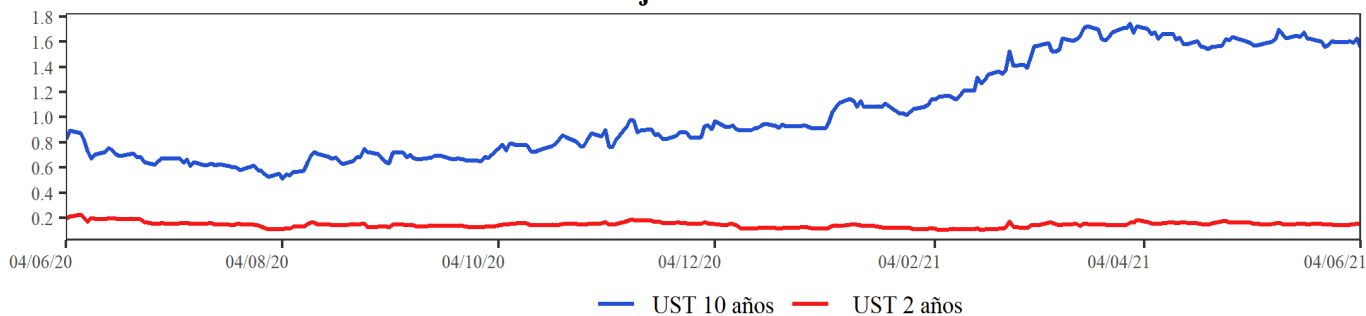

Mercado de renta variable: MXWO Index

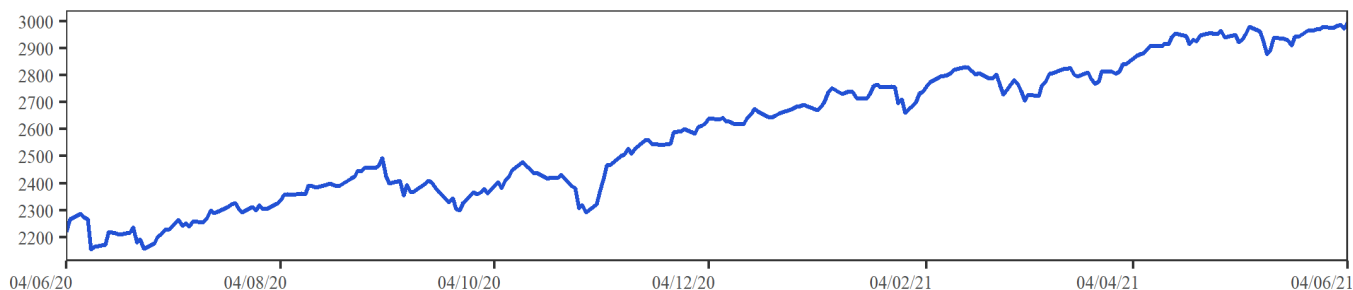

Cotización del dólar frente a sus principales socios comerciales: DXY Index

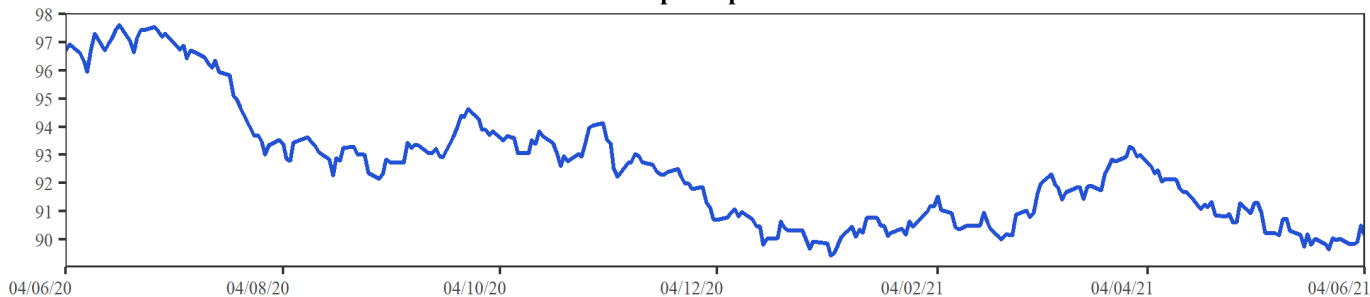

Cotización principales materias primas

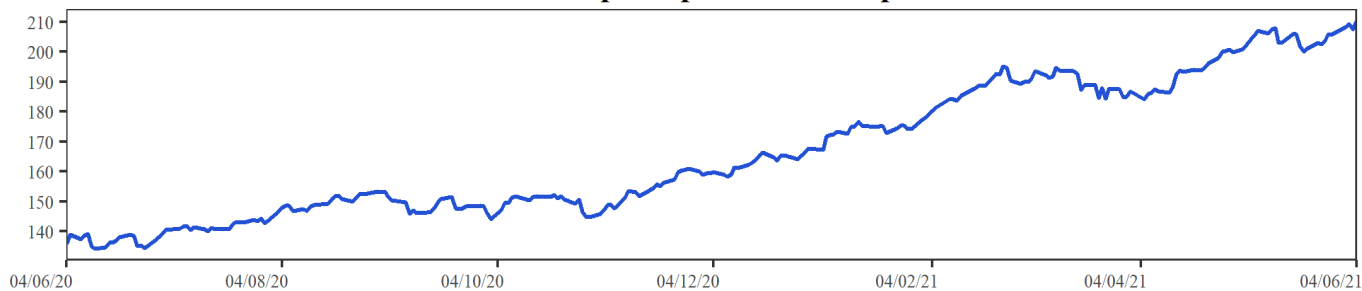

MXWO index: Índice de capitalización que mide el rendimiento de las acciones de compañías de países desarrollados. Este índice se deriva del MSCI de Morgan Stanley, el cual se conoce como el MSCI WORLD. La base del índice MXWO es el 31 de diciembre de 1969.

DXY index: Es un promedio ponderado del valor del dólar contra las monedas de un grupo de países que son los principales socios comerciales de Estados Unidos, entre los cuales se encuentran las siguientes monedas: El euro, el yen japonés, la libra esterlina, el dólar canadiense, la corona sueca y el franco suizo.

CRB index: Es un promedio aritmético de precios de futuros de una canasta de materias primas, entre los cuales se encuentra oro, plata, textiles, ganado vivo, café, azúcar, entre otros. La base del índice CRB es el 4 de noviembre de 1956 con un valor de 107.92.

Fuente: Bloomberg

m. Resumen de los mercados de países emergentes

Mercado de renta fija: EMBI Plus

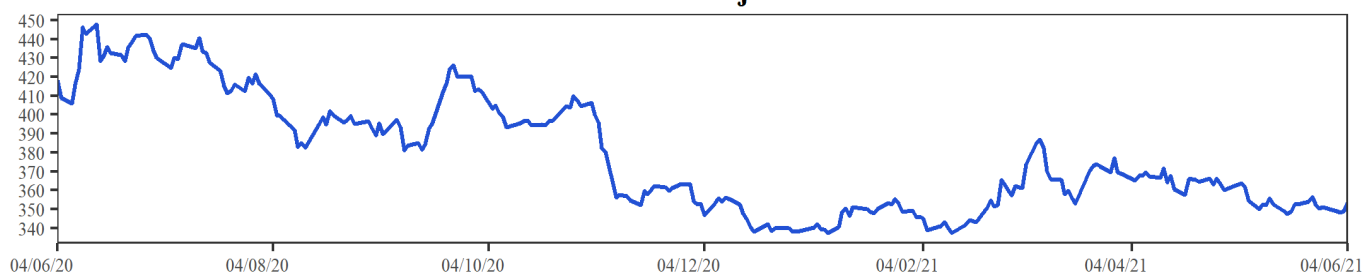

Mercado de renta variable: MXLA Index

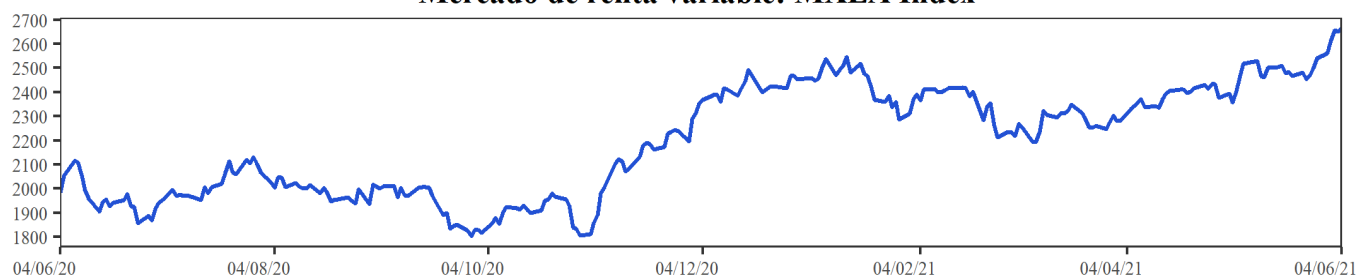

Cotización del dólar frente a monedas latinoamericanas: 1/LACI Index

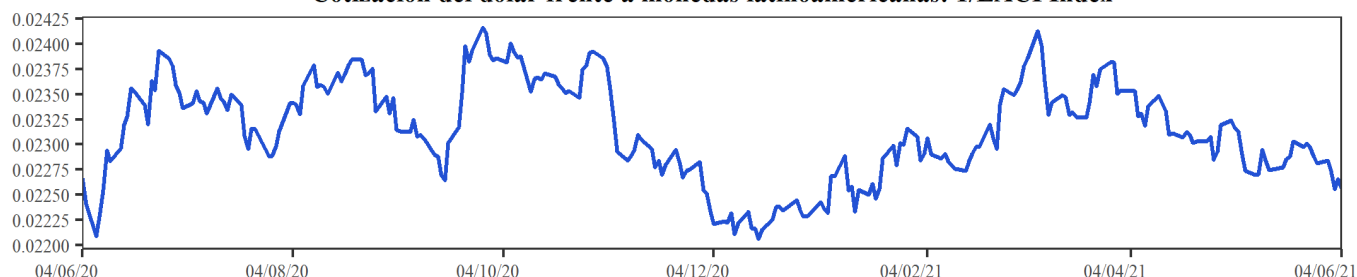

Precio del petróleo: WTI Index (Usd/Barril)

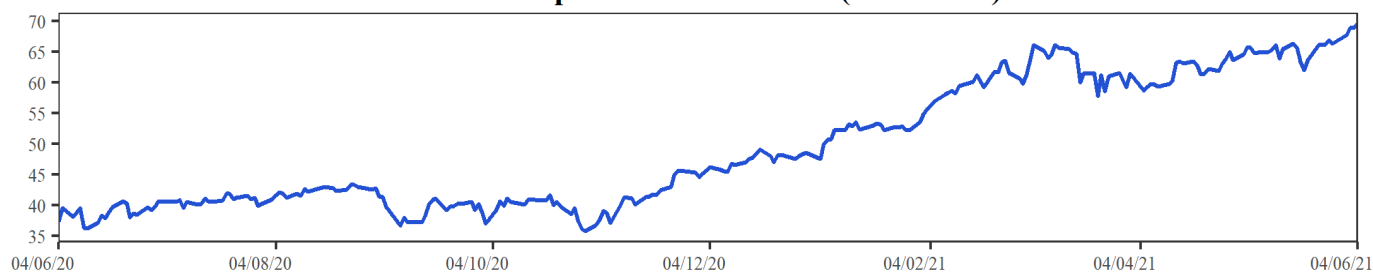

EMBI plus: Emerging Markets Bond Index, es un índice creado por JP Morgan que mide los retornos totales de los instrumentos de deuda externa de los países emergentes, incluyendo bonos Bradys en dólares y otras monedas, préstamos, Eurobonos e instrumentos de deuda local denominados en dólares. Este indicador está concentrado en instrumentos de las tres principales economías de Latinoamérica (Brasil, México y Argentina) con una ponderación de 68%, dejando el resto para los otros países Latinoamericanos. Para el desarrollo de este informe, se considera el *spread* de dicho portafolio EMBI, sobre la curva cero cupón de los *trasuryes*. La base del EMBI PLUS es el 27 de agosto de 2002 con un valor de 878.

MXLA index: Índice de capitalización que mide el rendimiento de las acciones de compañías de países de América Latina. Este índice se deriva del MSCI de Morgan Stanley, el cual se conoce como el MSCI EM Latin América. La base del índice MXLA es el 31 de diciembre de 1987.

LACI index: índice creado por JP Morgan que mide el comportamiento de las monedas de países de América Latina. El índice corresponde a un promedio ponderado por liquidez y operación de la tasa spot de las 6 monedas de los países más importantes de esta región (ARS, BRL, CLP, COP, MXN, PEN). El índice LACI empieza desde el 18 de noviembre de 1992 con un valor de 1706.52.

Fuente: Bloomberg

11. Mercado cambiario y de derivados¹

2021	04-may	14-may	21-may	28-may	04-jun	Variación semanal	Variación 4 semanas
Tasa promedio	3'830.92	3'683.43	3'739.37	3'712.86	3'607.66	-105.20	-223.26
						-2.83%	-5.83%
Depreciación año completo	-3.99%	-6.68%	-0.88%	-0.28%	0.28%		
Depreciación año corrido	17.88%	13.35%	15.07%	14.25%	11.01%		

Fuente: Tasa de Cambio promedio SET-FX

a. Tasas y montos del mercado cambiario

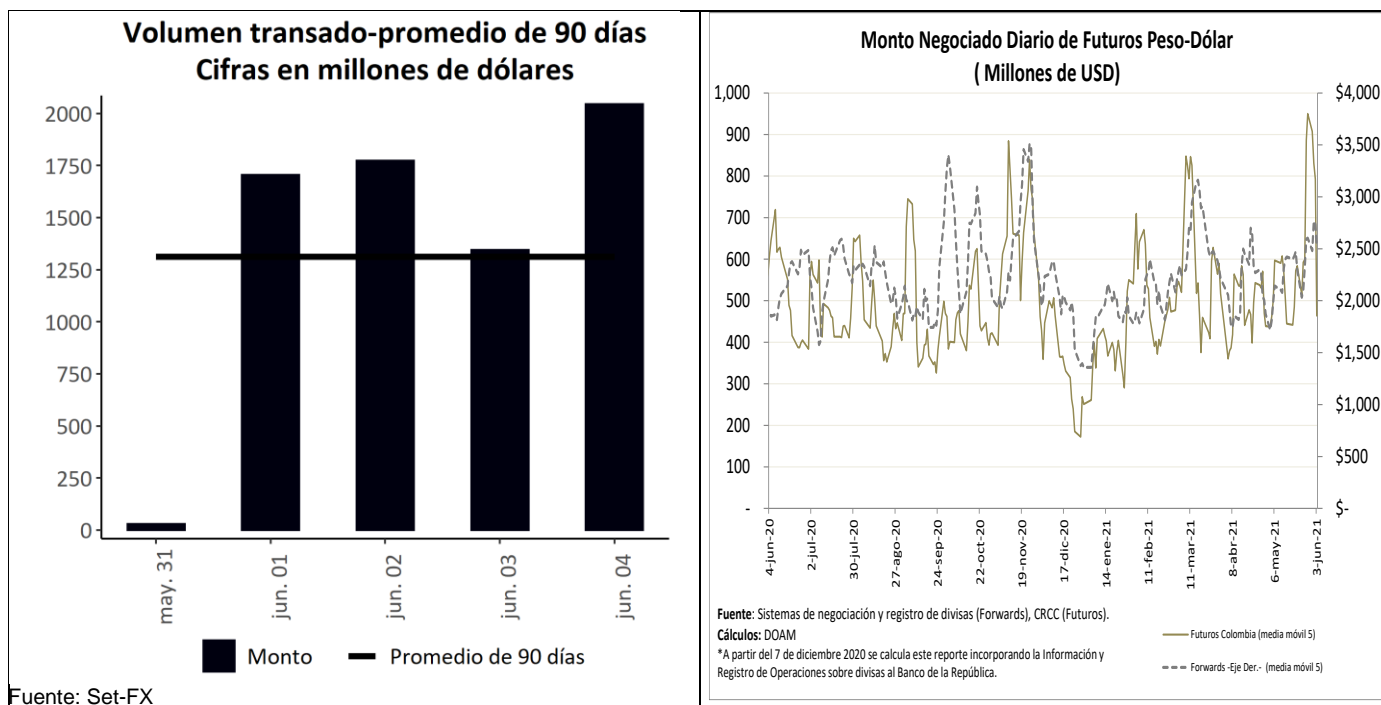

Fuente: Set-FX

¹ Los Anexos 4 y 5 detallan información sobre el mercado cambiario y forward.

c. Pips, devaluaciones implícitas y tasas domésticas implícitas

Diferencial de Tasas jun.03-may.31						
	Monto Promedio 3 meses		Dev. Implícita Ponderada		Devaluación teórica	
	Semana Actual ¹	Semana Anterior ¹	Semana Actual	Semana Anterior	Semana Actual	Semana Anterior
1 semana	2,915	3,105.11	2.12%	1.65%	1.70%	1.70%
1 mes	3,737	3,776.66	2.19%	1.92%	1.67%	1.67%
2 meses	450	479.80	2.17%	1.92%	1.69%	1.68%
3 meses	548	656.25	2.10%	1.86%	1.71%	1.71%
6 meses	792	881.24	1.99%	1.88%	1.89%	1.93%
1 año	401	413.23	2.35%	2.06%	2.27%	2.35%

¹ Cifras en US\$ millones
Fuente: Sistemas de negociación y registro de divisas.
Cálculos: DOAM

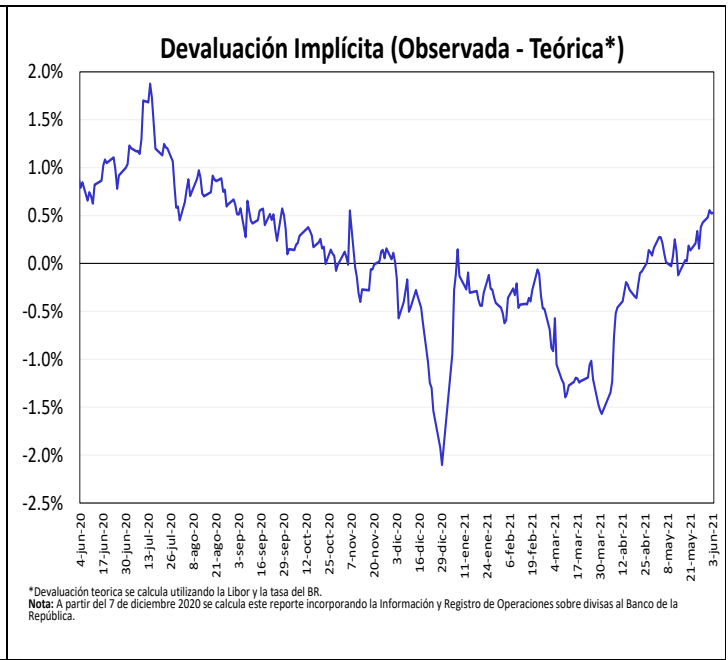
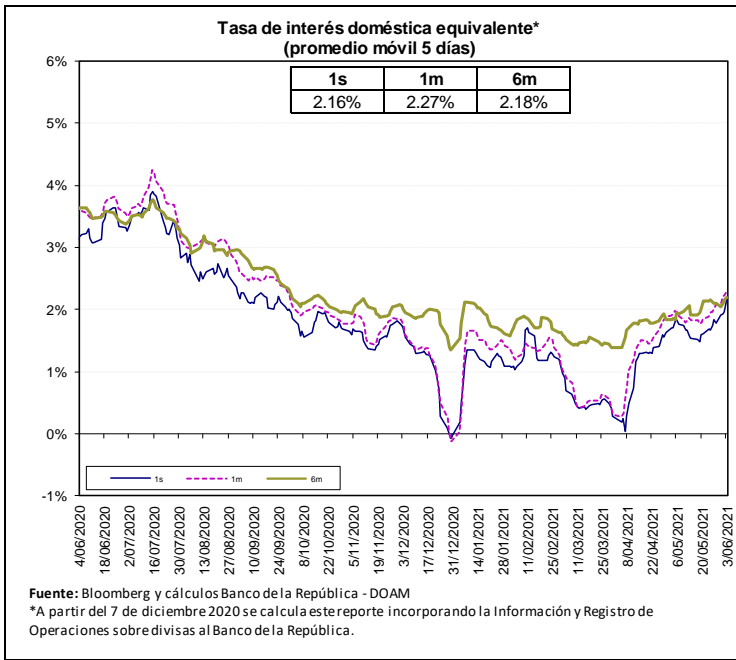

Fuente: Bloomberg y Banco de la República, cálculos DOAM.

La tasa de interés doméstica equivalente es obtenida de la relación de equilibrio que debe existir entre la misma, la tasa de interés externa y la devaluación implícita en los contratos a futuro de peso dólar para que no existan oportunidades de arbitraje. La fórmula para el cálculo es $(1+i) = (F/S)(1+i^*)$, en donde i es la tasa de interés doméstica, F es el promedio ponderado de los precios en los contratos a futuro para el plazo (forwards), S es el precio del dólar en el mercado de contado, e i^* es la tasa de interés externa al plazo especificado (LIBOR).

e. *Inversiones de los Fondos de Pensiones Obligatorias en renta variable*

Evolución del Portafolio Fondos de Pensiones obligatorias (% del fondo)

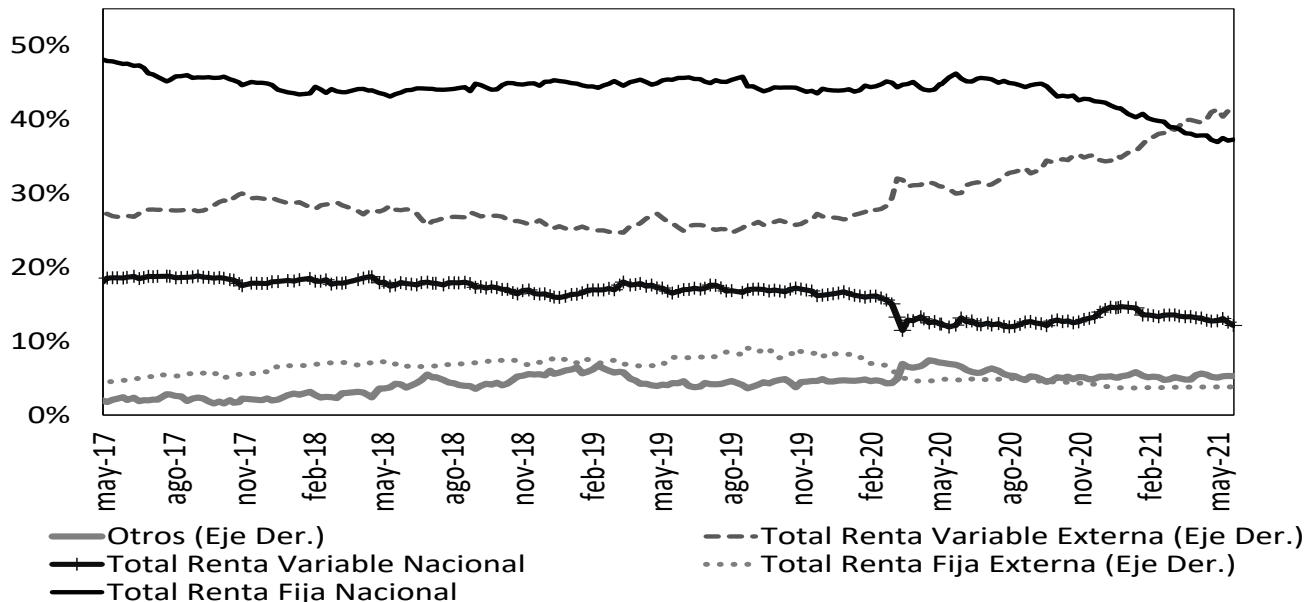

Fuente: Superintendencia Financiera de Colombia. Datos al 28 de mayo de 2021.

	Evolución de las inversiones de los Fondos de Pensiones Obligatorias en Renta Variable Local (\$Billones) *					
	21-may			28-may		
	Renta Variable Local	Total portafolio	% del portafolio	Renta Variable Local	Total portafolio	% del portafolio
Conservador	1,96	31,31	6,27%	1,92	31,43	6,12%
Mayor Riesgo	6,43	34,51	18,62%	6,28	34,95	17,97%
Moderado	29,89	223,01	13,40%	28,97	224,18	12,92%
Retiro Programado	2,22	33,28	6,68%	2,17	33,50	6,48%
Total	40,50	322,11	12,57%	39,34	324,07	12,14%

Fuente: Formato 351- Superintendencia Financiera

*Datos Preliminares sujetos a retransmisión

De acuerdo con el Decreto 2955 de 2010, el límite máximo de inversión en acciones en el fondo conservador y de retiro programado es 20% del valor del fondo, en el fondo moderado hasta 45% del valor del fondo y en el fondo de mayor riesgo hasta 70% del valor del fondo.

12. Mercado de deuda pública²

a. Mercado primario

Tipo	Plazo Remanente (años)	Fecha de vencimiento	Última Subasta		Subasta Anterior		Diferencia puntos básicos
			Tasa Corte	Fecha	Tasa Corte	Fecha	
TES-CP	0,0	8-jun-21	2,28%	1-sep-20	2,52%	25-ago-20	-24
TES-CP	0,3	7-sep-21	2,05%	1-dic-20	2,07%	24-nov-20	-2
TES-CP	0,5	7-dic-21	1,90%	2-mar-21	1,90%	23-feb-21	0
TES-CP	0,8	8-mar-22	2,75%	1-jun-21	2,75%	25-may-21	0
TES-PESOS	0,9	4-may-22	5,85%	11-oct-17	6,01%	9-oct-17	-16
TES-PESOS	3,1	24-jul-24	6,79%	25-mar-15	6,96%	11-mar-15	-17
TES-PESOS	4,5	26-nov-25	5,41%	14-ago-19	5,30%	24-jul-19	11
TES-PESOS	5,2	26-ago-26	6,39%	11-oct-17	6,58%	9-oct-17	-19
TES-PESOS	6,4	3-nov-27	6,54%	26-may-21	6,62%	12-may-21	-8
TES-PESOS	6,9	28-abr-28	5,81%	14-ago-19	5,71%	24-jul-19	10
TES-PESOS	9,3	18-sep-30	7,25%	26-sep-16	7,24%	14-sep-16	1
TES-PESOS	11,1	30-jun-32	7,47%	24-oct-18	7,30%	10-oct-18	17
TES-PESOS	13,4	18-oct-34	6,10%	25-nov-20	6,26%	11-nov-20	-15
TES-PESOS	15,1	9-jul-36	8,06%	26-may-21	8,07%	12-may-21	0
TES-PESOS	29,4	26-oct-50	8,46%	26-may-21	8,53%	12-may-21	-7
TES-UVR	1,7	23-feb-23	1,62%	21-ago-19	1,67%	8-ago-19	-5
TES-UVR	3,9	7-may-25	3,07%	15-feb-17	3,03%	2-ago-17	4
TES-UVR	5,8	17-mar-27	2,90%	1-abr-20	1,88%	19-feb-20	102
TES-UVR	7,9	18-abr-29	2,67%	2-jun-21	2,81%	19-may-21	-14
TES-UVR	11,8	25-mar-33	3,35%	17-jun-20	3,11%	3-jun-20	24
TES-UVR	13,8	4-abr-35	3,62%	20-feb-19	3,63%	6-feb-19	-1
TES-UVR	15,7	25-feb-37	3,81%	2-jun-21	3,93%	19-may-21	-12
TES-UVR	28,0	16-jun-49	4,02%	2-jun-21	4,18%	19-may-21	-16

Fuente: Banco de la República

b. Curva de rendimientos de TES

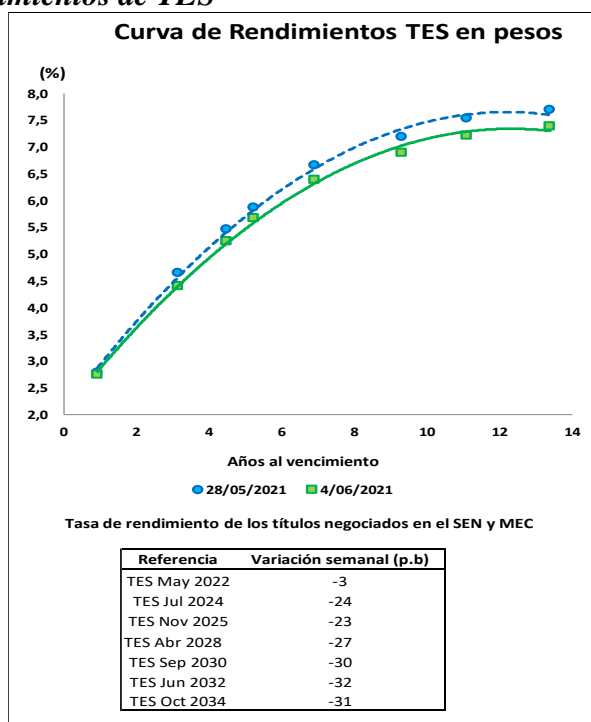

Fuente: Banco de la República

² El Anexo 6 detalla información sobre el mercado de deuda pública.

c. Compras Netas de TES en pesos

Negociación* TES en Pesos (Compras - Ventas)

	Corrido del 2021	Desde Anuncio JP Morgan	Movimiento Neto del 28 de mayo al 3 de junio de 2021	Tramo Corto (0-3 años)	Tramo Medio (3-5 años)	Tramo Largo (>5 años)	Movimiento Neto del 28 de mayo al 4 de junio de 2021	Corrido de junio de 2021
Bancos Comerciales	6'682	7'632	31	613	(589)	905	930	1'149
Compañía de Financiamiento Comercial	12	(1)	3	2	3	-	5	5
Cooperativas	-	-	-	-	-	-	-	-
Corporaciones Financieras	651	(642)	(98)	(32)	(147)	187	9	(9)
TOTAL ESTABLECIMIENTOS DE CRÉDITO	7'345	6'989	(64)	584	(732)	1'091	944	1'145
Fondos de Pensiones y Cesantías	(18)	(40)	18	(4)	-	21	18	18
Propia								
Terceros	2'945	21'606	49	(68)	2	(197)	(262)	(446)
Fondos de Pensiones - Prima Media	-	(70)	-	-	-	-	-	-
Total Fondos de Pensiones y Cesantías	2'928	21'496	66	(72)	2	(176)	(245)	(428)
Sociedades Comisionistas de Bolsa	563	1'041	(109)	(64)	(1)	(56)	(120)	(92)
Propia								
Terceros	515	(671)	(28)	(1)	(27)	(16)	(44)	(41)
Extranjeros	0	(0)	(0)	-	-	(0)	(0)	(0)
FIC	-	(172)	-	-	-	-	-	-
Total Sociedades Comisionistas de Bolsa	1'078	371	(136)	(64)	(28)	(72)	(164)	(133)
Sociedades Fiduciarias	62	(1'389)	5	7	3	(2)	8	7
Propia								
Terceros	5'162	80'060	(106)	(205)	(92)	96	(201)	(310)
Extranjeros***	4'796	77'608	(61)	(140)	(23)	103	(61)	(199)
FIC	(1'228)	2'011	(65)	(57)	(55)	(18)	(129)	(93)
Pasivos Pensionales	833	6'835	10	-	(20)	12	(8)	(10)
Total Sociedades Fiduciarias	5'223	78'671	(102)	(199)	(89)	94	(194)	(304)
Compañías de Seguros y Capitalización	633	1'579	46	22	19	5	46	10
Propia								
Terceros	12	17	-	-	-	-	-	-
Pasivos Pensionales	12	17	-	-	-	-	-	-
Total Compañías de Seguros y Capitalización	644	1'596	46	22	19	5	46	10
Sociedades Administradoras de Inversión	-	(3)	-	-	-	-	-	-
Propia								
Terceros	-	(23)	-	-	-	-	-	-
FIC	-	(23)	-	-	-	-	-	-
Total Sociedades Administradoras de Inversión	-	(26)	-	-	-	-	-	-
TOTAL ENTIDADES FINANCIERAS NO BANCARIAS	9'873	102'108	(126)	(313)	(97)	(148)	(558)	(855)
Total Entidades Financieras Especiales**	1'523	3'759	103	(15)	13	166	165	165
Total Entidades Públicas****	(884)	13'846	640	62	826	17	904	771
Otros*****	386	(10'628)	7	7	(10)	-	(3)	(3)
Extranjeros	-	0	-	-	-	-	-	-
TOTAL MOVIMIENTO NETO	18'242	116'074	560	325	-	1'127	1'452	1'222

Negociación* TES UVR (Compras - Ventas)

	Corrido del 2021	Desde Anuncio JP Morgan	Movimiento Neto del 28 de mayo al 3 de junio de 2021	Tramo Corto (0-3 años)	Tramo Medio (3-5 años)	Tramo Largo (>5 años)	Movimiento Neto del 28 de mayo al 4 de junio de 2021	Corrido de junio de 2021
Bancos Comerciales	(1'714)	7'769	235	(60)	(3)	224	161	186
Compañía de Financiamiento Comercial	-	(1)	-	-	-	-	-	-
Cooperativas	-	-	-	-	-	-	-	-
Corporaciones Financieras	421	(796)	(65)	(62)	-	(4)	(65)	(65)
TOTAL ESTABLECIMIENTOS DE CRÉDITO	(1'293)	6'973	170	(122)	(3)	220	96	121
Fondos de Pensiones y Cesantías	110	137	-	-	-	-	-	-
Propia								
Terceros	(2'166)	24'549	251	(69)	-	282	213	120
Fondos de Pensiones - Prima Media	-	(21)	-	-	-	-	-	-
Total Fondos de Pensiones y Cesantías	(2'056)	24'666	251	(69)	-	282	213	120
Sociedades Comisionistas de Bolsa	(8)	(76)	1	79	-	(1)	78	83
Propia								
Terceros	6	(24)	21	13	(0)	11	24	23
Extranjeros	-	(38)	-	-	-	-	-	-
FIC	-	(63)	-	-	-	-	-	-
Total Sociedades Comisionistas de Bolsa	(2)	(100)	22	92	(0)	10	102	106
Sociedades Fiduciarias	70	(17)	1	(6)	-	1	(5)	(5)
Propia								
Terceros	2'739	13'808	178	89	3	100	192	138
Extranjeros***	1'473	2'067	39	36	-	3	39	39
FIC	283	1'492	54	83	3	-	86	55
Pasivos Pensionales	227	3'833	16	(0)	-	16	16	10
Total Sociedades Fiduciarias	2'808	13'791	179	83	3	101	187	133
Compañías de Seguros y Capitalización	884	3'389	67	-	-	73	73	73
Propia								
Terceros	7	20	-	-	-	-	-	-
Pasivos Pensionales	7	20	-	-	-	-	-	-
Total Compañías de Seguros y Capitalización	891	3'409	67	-	-	73	73	73
Sociedades Administradoras de Inversión	-	(0)	-	-	-	-	-	-
Propia								
Terceros	-	(14)	-	-	-	-	-	-
FIC	-	(14)	-	-	-	-	-	-
Total Sociedades Administradoras de Inversión	-	(14)	-	-	-	-	-	-
TOTAL ENTIDADES FINANCIERAS NO BANCARIAS	1'642	41'752	519	106	3	466	575	432
Total Entidades Financieras Especiales**	83	299	-	4	-	-	4	4
Total Entidades Públicas****	1'440	3'345	9	-	-	9	9	-
Otros*****	(330)	114	-	11	-	3	14	14
Extranjeros	-	(0)	-	-	-	-	-	-
TOTAL MOVIMIENTO NETO	1'542	52'482	698	-	-	698	698	571

Cifras en Miles de Millones de Pesos. Fuente: Banco de la República. Información Actualizada al 04 de junio de 2021

*Corresponde a los flujos nominales por operaciones compra-venta contra pago (420 y 422) y transferencias (423). Además, se incluyen las emisiones, vencimientos y redenciones anticipadas.

**Las entidades financieras especiales son Fogafin, Bancoldex, ICETEX, Fogacoop, las Cajas Promotoras de Vivienda de la Nación, la FDN, entre otras.

*** Los recursos de extranjeros son mayoritariamente administrados por BNP Paribas, Cititrust, Corpbanca Trust y Fiduciaria Bogotá.

**** Dentro de las Entidades Públicas se registran los movimientos del Banco de la República.

***** Dentro de Otros se registran los movimientos de la Bolsa de Valores de Colombia, DECEVAL, la Cámara de Riesgo Central de Contraparte y Personas Jurídicas.

Fuente: Banco de la República

13. Participación de Extranjeros en TES

Denominación	Corrido de 2021	Compras Netas de TES por parte de Inversionistas Extranjeros				Corrido de junio	Saldo Compras Netas al 04 de junio del 2021	% Saldo Disponible TES Pesos o UVR	% Saldo Total TES
		Desde Anuncio JP Morgan	Entre el 28 de mayo y el 03 de junio	Entre el 28 de mayo y el 04 de junio	Entre el 28 de mayo y el 04 de junio				
Spot	\$ 4'796	\$ 77'608	\$ (61)	\$ (61)	\$ (199)	\$ 90'023	35.3%	24.3%	
UVR	\$ 1'473	\$ 2'029	\$ 39	\$ 39	\$ 39	\$ 3'453	3.0%	0.9%	
Forward*	\$ 707	\$ 265	\$ (209)	\$ (209)	\$ (209)	\$ 5'228	2.1%	1.4%	
UVR	\$ 2'339	\$ 4'942	\$ 160	\$ 160	\$ 160	\$ 5'079	4.4%	1.4%	

Cifras en miles de millones de pesos. * Información disponible hasta el 03 de junio de 2021

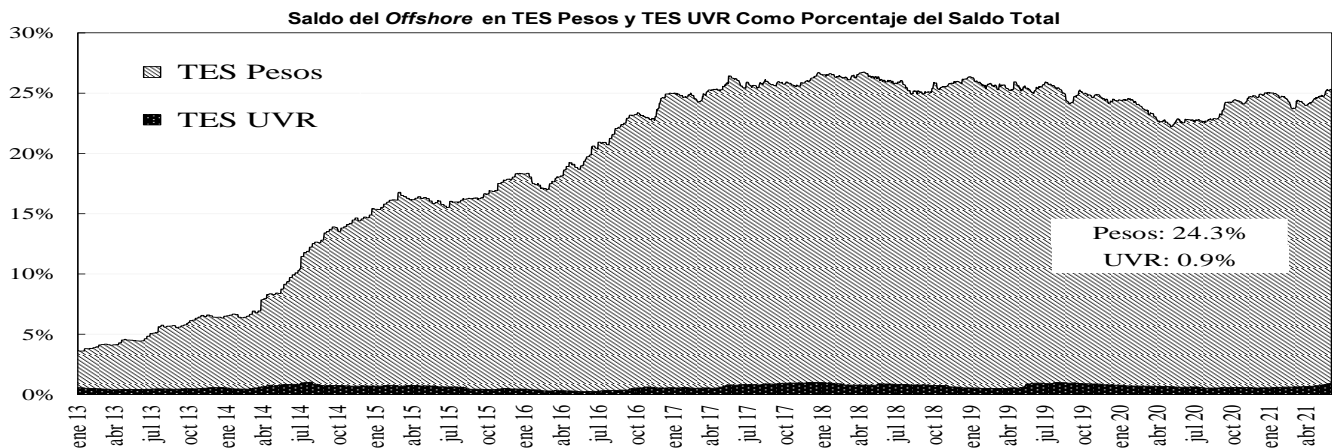
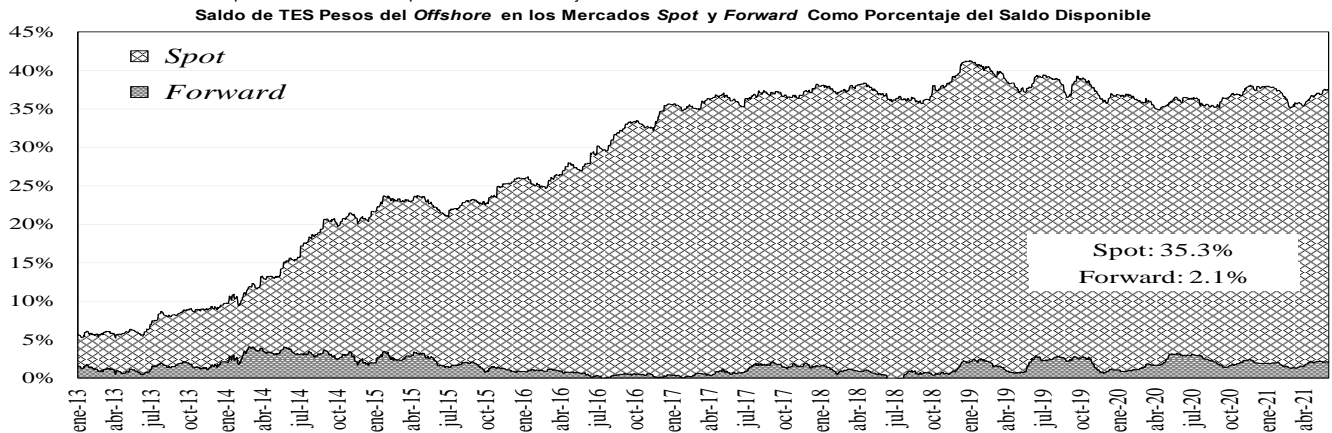

Fuente: Banco de la República

14. Mercado de renta variable³

MERCADO DE RENTA VARIABLE - BVC

	junio 4	Variación			
		1 semana	1 mes	Año Corrido	Año Completo
MSCI COLCAP	1'245.44	3.22%	2.28%	-13.38%	7.01%
Monto Promedio Diario Semanal	56.48 *	-72.4%	-28.9%	-0.6%	-59.2%

A partir del 28 de mayo se toma la información del MSCI COLCAP, antes de esto corresponde al índice COLCAP.

*Miles de millones de pesos

Fuente: Bloomberg

³ El anexo 7 detalla información del mercado de renta variable.

MSCI COLCAP Y VOLUMEN DIARIO TRANSADO EN LAS ACCIONES QUE LO COMPONEN

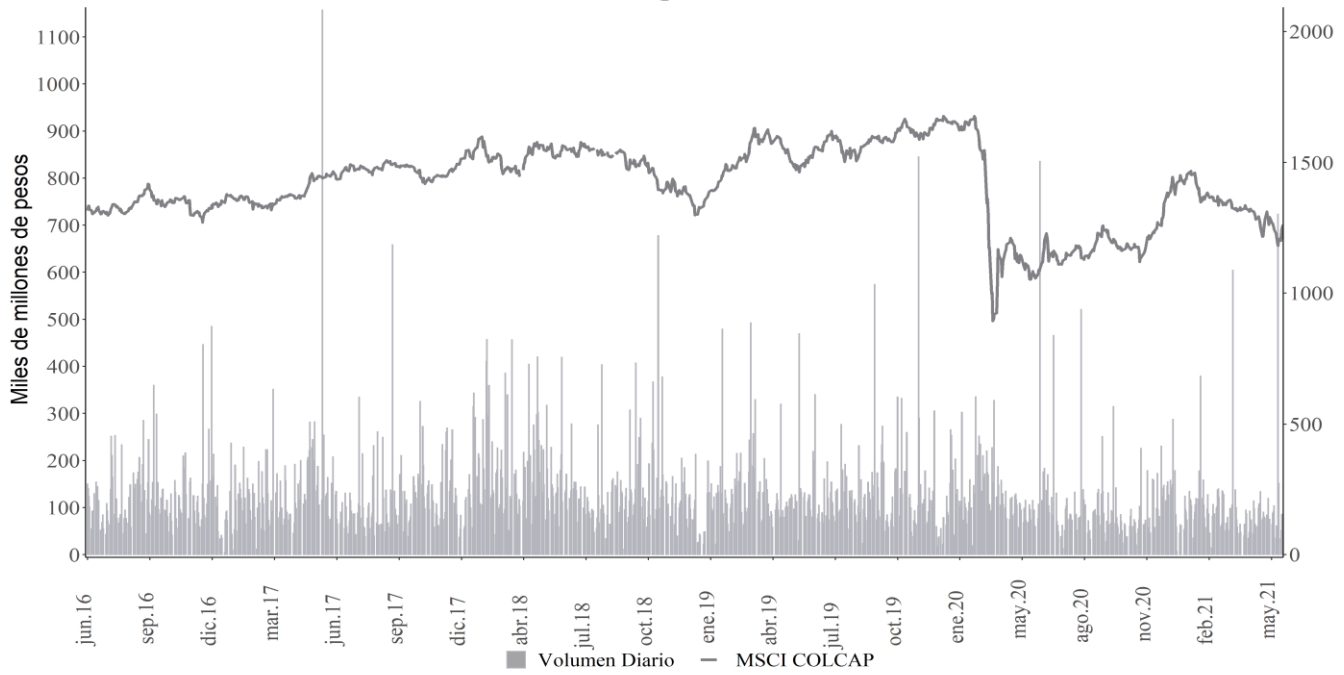

*A partir del 28 de mayo se toma la información del MSCI COLCAP, antes de esto corresponde al índice COLCAP.

Fuente: Bloomberg

15. Resumen del mercado colombiano.

Tasa cero cupón de TES en pesos

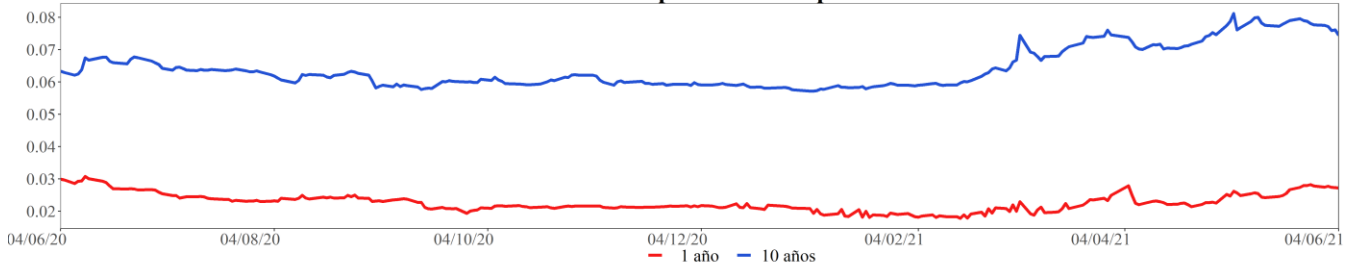

MSCI COLCAP*

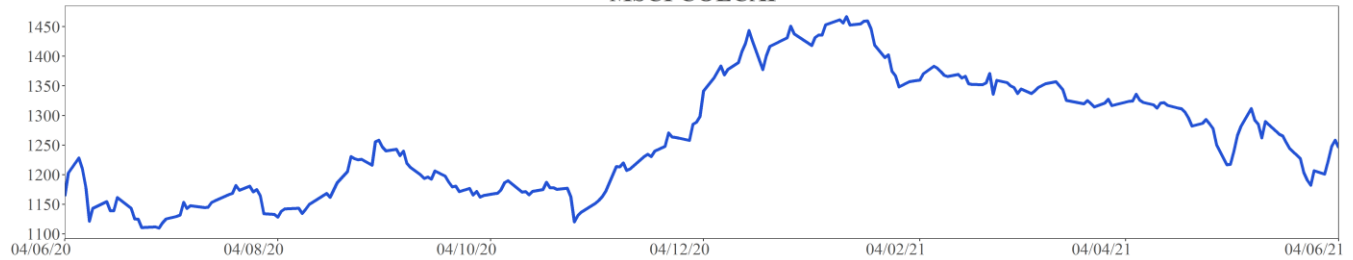

COP/USD



*A partir del 28 de mayo se toma la información del MSCI COLCAP, antes de esto corresponde al índice COLCAP.

Fuente: Bloomberg

16. Calendario económico

a. Semana anterior

Lunes	Martes	Miércoles	Jueves	Viernes
31 Mayo	01 Junio	02 Junio	03 Junio	04 Junio
China <i>Fab PMI de China Caixin</i> Esp: 52 Ant: 51,9 Obs: 52	Estados Unidos <i>ISM manufacturero</i> Esp: 61 Ant: 60,7 Obs: 61,2	Brasil <i>Producción industrial YoY</i> Esp: 36,9% Ant: 10,5% Obs: 34,7%	Estados Unidos <i>Peticiones iniciales de desempleo</i> Esp: 387k Ant: 406k Obs: 385k	Estados Unidos <i>Cambio en nóminas no agrícolas</i> Esp: 675k Ant: 266k Obs: 559k
Chile <i>Tasa de desempleo</i> Esp: 10,6% Ant: 10,4% Obs: 10,2%	Brasil <i>PIB YoY</i> Esp: 0,5% Ant: -1,1% Obs: 1%	Estados Unidos <i>Solicitudes de hipoteca MBA</i> Esp: -- Ant: -4,2% Obs: -4%	Estados Unidos <i>ADP Cambio de empleo</i> Esp: 650k Ant: 742k Obs: 978k	India <i>Tipo de recompra RBI</i> Esp: 4% Ant: 4% Obs: 4%
Japón <i>Fab PMI Japón de Jibun Bank</i> Esp: -- Ant: 52,5 Obs: 53	Estados Unidos <i>Markit EEUU fabricación PMI</i> Esp: 61,5 Ant: 61,5 Obs: 62,1	Reino Unido <i>Aprobaciones hipotecas</i> Esp: 81.0k Ant: 82.7k Obs: 86.9k	Estados Unidos <i>Índice ISM Services</i> Esp: 63,2 Ant: 62,7 Obs: 64	Estados Unidos <i>Órdenes bienes duraderos</i> Esp: -1,3% Ant: -1,3% Obs: -1,3%
Japón <i>Gasto de capital YoY</i> Esp: -6,8% Ant: -4,8% Obs: -7,8%	Eurozona <i>Markit Eurozona fabricación PMI</i> Esp: 62,8 Ant: 62,8 Obs: 63,1	Brasil <i>Producción industrial MoM</i> Esp: -0,1% Ant: -2,4% Obs: -1,3%	Eurozona <i>Markit PMI Composite Eurozona</i> Esp: 56,9 Ant: 56,9 Obs: 57,1	Estados Unidos <i>Tasa de desempleo</i> Esp: 5,9% Ant: 6,1% Obs: 5,8%
Chile <i>Producción de cobre</i> Esp: -- Ant: 491720 Obs: 467594	Brasil <i>Fabricación PMI de Brasil Markit</i> Esp: -- Ant: 52,3 Obs: 53,7	China <i>Servicios PMI de China Caixin</i> Esp: 56,2 Ant: 56,3 Obs: 55,1	Reino Unido <i>Markit/CIPS RU Servicios PMI</i> Esp: 61,8 Ant: 61,8 Obs: 62,9	Estados Unidos <i>Pedidos de fábrica</i> Esp: -0,2% Ant: 1,1% Obs: -0,6%
Eurozona <i>Oferta de dinero M3 YoY</i> Esp: 9,6% Ant: 10,1% Obs: 9,2%	México <i>Fab PMI de México Markit</i> Esp: -- Ant: 48,4 Obs: 47,6	Japón <i>Composite PMI Japón de Jibun Bank</i> Esp: -- Ant: 48,1 Obs: 48,8	India <i>Composite PMI de India Markit</i> Esp: -- Ant: 55,4 Obs: 48,1	Reino Unido <i>Markit/CIPS RU construcción PMI</i> Esp: 62 Ant: 61,6 Obs: 64,2
Chile <i>Ventas al por menor YoY</i> Esp: 45% Ant: 23,8% Obs: 44%	Reino Unido <i>Markit, fabricación PMI del RU SA</i> Esp: 66,1 Ant: 66,1 Obs: 65,6	China <i>Composite PMI de China Caixin</i> Esp: -- Ant: 54,7 Obs: 53,8	Estados Unidos <i>Markit EEUU Servicios PMI</i> Esp: 70,1 Ant: 70,1 Obs: 70,4	Estados Unidos <i>Durables no transportación</i> Esp: 1% Ant: 1% Obs: 1%
Colombia <i>Desempleo urbano</i> Esp: 16,4% Ant: 16,8% Obs: 17,4%	India <i>Fab PMI de India Markit</i> Esp: -- Ant: 55,5 Obs: 50,8	Japón <i>Servicios PMI Japón de Jibun Bank</i> Esp: -- Ant: 45,7 Obs: 46,5	Eurozona <i>Markit Eurozona Servicios PMI</i> Esp: 55,1 Ant: 55,1 Obs: 55,2	Brasil <i>Servicios PMI de Brasil Markit</i> Esp: -- Ant: 42,9 Obs: 48,3

Fuente: Bloomberg

b. Semana actual

Lunes	Martes	Miércoles	Jueves	Viernes
07 Junio	08 Junio	09 Junio	10 Junio	11 Junio
Japón <i>PIB SA QoQ</i> Esp: -1,2% Ant: -1,3% Obs: -- Japón <i>PIB anualizado SA QoQ</i> Esp: -5% Ant: -5,1% Obs: -- Japón <i>BoP Balanza por cuenta corriente</i> Esp: ¥1500.6b Ant: ¥2650.1b Obs: -- Japón <i>Deflactor del PIB (YoY)</i> Esp: -0,2% Ant: -0,2% Obs: -- Chile <i>Balanza comercial</i> Esp: \$657m Ant: \$2040m Obs: -- Japón <i>Balanza comercial base BoP</i> Esp: ¥389.6b Ant: ¥983.1b Obs: -- Brasil <i>Balanza comercial semanal</i> Esp: -- Ant: \$2380m Obs: -- Japón <i>Beneficios laborales (YoY)</i> Esp: 0,8% Ant: 0,2% Obs: --	China <i>IPC YoY</i> Esp: 1,6% Ant: 0,9% Obs: -- Chile <i>Objetivo de tipo a un día</i> Esp: 0,5% Ant: 0,5% Obs: -- Eurozona <i>PIB SA QoQ</i> Esp: -0,6% Ant: -0,6% Obs: -- Eurozona <i>PIB SA YoY</i> Esp: -1,8% Ant: -1,8% Obs: -- China <i>IPP YoY</i> Esp: 8,5% Ant: 6,8% Obs: -- Brasil <i>Ventas al por menor YoY</i> Esp: 18% Ant: 2,4% Obs: -- China <i>Oferta de dinero M2 YoY</i> Esp: 8,1% Ant: 8,1% Obs: -- Estados Unidos <i>Balanza comercial</i> Esp: -\$68.5b Ant: -\$74.4b Obs: --	Brasil <i>IBGE IPCA inflación MoM</i> Esp: 0,71% Ant: 0,31% Obs: -- México <i>IPC YoY</i> Esp: 5,86% Ant: 6,08% Obs: -- Japón <i>IPP YoY</i> Esp: 4,5% Ant: 3,6% Obs: -- Estados Unidos <i>Solicitudes de hipoteca MBA</i> Esp: -- Ant: -4% Obs: -- México <i>IPC (MoM)</i> Esp: 0,17% Ant: 0,33% Obs: -- México <i>IPC quincenal</i> Esp: 0,09% Ant: -0,01% Obs: -- Brasil <i>IBGE inflación IPCA YoY</i> Esp: 7,93% Ant: 6,76% Obs: -- Estados Unidos <i>Inventarios al por mayor MoM</i> Esp: 0,8% Ant: 0,8% Obs: --	Estados Unidos <i>Peticiones iniciales de desempleo</i> Esp: 370k Ant: 385k Obs: -- Eurozona <i>Tipo de refinanciación principal BCE</i> Esp: 0% Ant: 0% Obs: -- Estados Unidos <i>IPC (MoM)</i> Esp: 0,4% Ant: 0,8% Obs: -- Perú <i>Tipo referencial</i> Esp: -- Ant: 0,25% Obs: -- Eurozona <i>Tipo de organismos de depósito ECB</i> Esp: -0,5% Ant: -0,5% Obs: -- Eurozona <i>ECB Marginal Lending Facility</i> Esp: 0,25% Ant: 0,25% Obs: -- Estados Unidos <i>IPC sin alimentos y energía MoM</i> Esp: 0,4% Ant: 0,9% Obs: -- Estados Unidos <i>Presupuesto mensual</i> Esp: -\$160.0b Ant: -\$225.6b Obs: --	Estados Unidos <i>Percepción de la U. de Michigan</i> Esp: 84,2 Ant: 82,9 Obs: -- Reino Unido <i>Producción industrial MoM</i> Esp: 1,2% Ant: 1,8% Obs: -- India <i>Producción industrial YoY</i> Esp: 118% Ant: 22,4% Obs: -- Reino Unido <i>Producción manufacturera MoM</i> Esp: 1,5% Ant: 2,1% Obs: -- México <i>Producción industrial NSA(YoY)</i> Esp: 36,9% Ant: 1,7% Obs: -- Reino Unido <i>Trade Balance GBP/Mn</i> Esp: -£2250m Ant: -£1966m Obs: -- Reino Unido <i>Producción industrial YoY</i> Esp: 30,7% Ant: 3,6% Obs: -- Reino Unido <i>Balanza comerc visible GBP/MM</i> Esp: -£11800m Ant: -£11710m Obs: --

Fuente: Bloomberg

ANEXO 1: OPERACIONES DE MERCADO ABIERTO

Cuadro 1¹

Saldo Contables de OMAS del Banco de la República			
Cifras en miles de millones de pesos			
	30-abr-21	31-may-21	Diferencia Mes Anterior
I. Operaciones Definitivas 1/	13,775.1	13,395.8	379.3
A. Tes clase A	0.0	0.0	0.0
B. Tes clase B	10,579.6	10,422.1	157.5
C. TES ley 546	0.0	0.0	0.0
D. Títulos Fogafin	0.0	0.0	0.0
Títulos Hipotecarios Clase A	0.0	0.0	0.0
Títulos Hipotecarios Clase B	0.0	0.0	0.0
Títulos Hipotecarios Clase C	0.0	0.0	0.0
Títulos Capitalización Banca Pública	0.0	0.0	0.0
E. Títulos Deuda Privada	3,195.6	2,973.7	221.9
II. Operaciones Transitorias	2,878.5	12,073	-9,194.4
E. Expansión transitoria	7,542.6	13,536	-5,993.8
Repos a 1 día	5,562.0	10,468.0	-4,906.0
Repos a 7 día	24.2	137.7	-113.5
Repos a 14 días	0.0	0.0	0.0
Repos a 30 días	691.4	666.8	24.6
Repos a 60 días	0.0	0.0	0.0
Repos a 90 días	770.0	1,519.0	-749.0
Repos a 180 días	125.0	74.0	51.0
Repos a 270 días	170.0	410.0	-240.0
Repos a 360 días	200.0	260.9	-60.9
F. Contracción transitoria	4,664.1	1,463.5	3,200.6
Repo reversa	0.0	0.0	0.0
Depósitos Remunerados	4,664.1	1,463	3,200.6
Total (I + II)	16,653.7	25,469	-8,815.1

Fuente: Banco de la República

1/. Corresponde al valor presente de los saldos de los títulos en el portafolio del BR valorados a tasas de mercado.

Cuadro 2²

Total saldo de operaciones de mercado abierto por plazos al vencimiento al 04-jun-2021
Montos en miles de millones

	PLAZO									TOTAL	VARIACION	
	4	7	14	30	60	90	180	270	361		SEMANAL	AÑO CORRIDO
DEPÓSITOS CONTRACCION	434.29	0.00	0.00	320.00	0.00	0.00	0.00	0.00	0.00	754.295	-1,076.78	699.32
SUBASTA	0.00	0.00	0.00	320.00	0.00	0.00	0.00	0.00	0.00	320.00	-970.00	320.00
VENTANILLA	434.29	0.00	0.00	0.00	0.00	0.00	0.00	0.00	0.00	434.29	-106.78	379.32
										0.00	0.00	0.00
REPOS EXPANSION (REPO B.R.)	10,946.00	5.80	0.00	738.10	0.00	1,746.40	74.00	410.00	260.91	14,181.207	498.800	5,581.207
SUBASTA	10,748.00	5.80	0.00	738.10	0.00	1,746.40	74.00	410.00	260.91	13,983.21	300.80	5,383.21
VENTANILLA	198.00	0.00	0.00	0.00	0.00	0.00	0.00	0.00	0.00	198.00	198.00	198.00
OVERNIGHT	0.00	0.00	0.00	0.00	0.00	0.00	0.00	0.00	0.00	0.00	0.00	0.00
										0.00	0.00	0.00
APOYO TRANSITORIO	0.00	0.00	0.00	0.00	0.00	0.00	0.00	0.00	0.00	0.00	0.00	0.00
SUBASTA	0.00	0.00	0.00	0.00	0.00	0.00	0.00	0.00	0.00	0.00	0.00	0.00
VENTANILLA	0.00	0.00	0.00	0.00	0.00	0.00	0.00	0.00	0.00	0.00	0.00	0.00
										0.00	0.00	0.00

Fuente: DFV

El saldo refleja las operaciones adjudicadas

No se incluyen operaciones de subastas de FRECH

¹ Datos disponibles hasta el 31 de Mayo de 2021

² Incluye operaciones de repos con colateral título de deuda privada y repos con colateral pagarés. El saldo refleja las operaciones adjudicadas vigentes.

Cuadro 3³

Banco de la República Sección Mesa de Dinero MILES DE MILLONES DE \$							
COMPOSICION DEL SALDO DE LAS OPERACIONES DE MERCADO ABIERTO							
FECHA	OPERACIONES DE CONTRACCIÓN			OPERACIONES DE EXPANSIÓN			
	SUBASTA	VENTANILLA	SALDO	REPOS ENTIDADES FINANCIERAS			
				SUBASTA	VENTANILLA	OVERNIGHT	SALDO
03/04/2020	5420.20	5893.24	11313.44	11466.15	10.00	0.00	11476.15
08/04/2020	9347.90	1544.87	10892.77	12010.23	0.00	190.00	12200.23
17/04/2020	6141.50	1375.51	7517.01	8987.30	0.00	0.00	8987.30
24/04/2020	5916.50	2317.70	8234.20	7748.60	0.00	0.00	7748.60
30/04/2020	5061.00	66.17	5127.17	12059.05	1.70	0.00	12060.75
08/05/2020	1886.00	820.11	2706.11	7299.00	0.00	48.50	7347.50
15/05/2020	7074.70	770.22	7844.92	7721.00	0.00	0.00	7721.00
22/05/2020	7012.20	149.56	7161.76	5359.25	50.00	0.00	5409.25
29/05/2020	2303.50	36.53	2340.03	9887.45	0.00	0.00	9887.45
05/06/2020	1906.00	133.21	2039.21	8623.94	0.00	0.00	8623.94
12/06/2020	1760.10	406.82	2166.92	8258.25	0.00	0.00	8258.25
19/06/2020	1742.00	871.52	2613.52	7448.14	0.00	230.00	7678.14
26/06/2020	1805.00	576.30	2381.30	8816.91	0.00	7.00	8823.91
03/07/2020	2102.10	760.83	2862.93	8187.27	0.00	0.00	8187.27
10/07/2020	1532.00	606.10	2138.10	10268.28	0.00	0.00	10268.28
17/07/2020	1872.20	1185.67	3057.87	8732.33	300.00	80.00	9112.33
24/07/2020	1908.20	603.41	2511.61	9076.00	0.00	7.50	9083.50
31/07/2020	2992.20	206.12	3198.32	7268.80	100.00	4.50	7373.30
06/08/2020	4646.20	104.25	4750.45	7178.02	0.00	0.00	7178.02
14/08/2020	2356.50	62.26	2418.76	7141.60	50.00	0.00	7191.60
21/08/2020	1721.50	127.62	1849.12	6069.55	0.00	0.00	6069.55
28/08/2020	2970.70	78.21	3048.91	6332.25	0.00	0.00	6332.25
04/09/2020	1380.70	267.51	1648.21	5440.50	0.00	0.00	5440.50
11/09/2020	4831.50	630.45	5461.95	5195.60	0.00	0.00	5195.60
18/09/2020	1781.00	676.24	2457.24	7003.60	0.00	0.00	7003.60
25/09/2020	1721.00	221.06	1942.06	5461.71	0.00	0.00	5461.71
02/10/2020	1455.00	285.20	1740.20	6060.15	150.00	0.00	6210.15
09/10/2020	1068.00	154.61	1222.61	5888.20	0.00	0.00	5888.20
16/10/2020	736.90	392.06	1128.96	6265.60	10.00	0.00	6275.60
23/10/2020	1814.89	509.92	2324.81	5120.60	0.00	1.50	5122.10
30/10/2020	2128.00	56.31	2184.31	7335.60	20.00	0.00	7355.60
06/11/2020	2632.00	277.17	2909.17	5970.09	120.00	200.00	6290.09
13/11/2020	1412.00	303.35	1715.35	7207.15	0.00	0.00	7207.15
20/11/2020	909.20	32.85	942.05	6353.60	0.00	0.00	6353.60
27/11/2020	926.00	60.28	986.28	6076.70	0.00	0.00	6076.70
04/12/2020	1032.20	161.74	1193.94	7828.35	0.00	0.00	7828.35
11/12/2020	1294.30	263.92	1558.22	5481.50	0.00	0.00	5481.50
18/12/2020	1387.20	480.22	1867.42	5627.22	0.00	100.00	5727.22
24/12/2020	1757.20	384.43	2141.63	5119.40	0.00	0.00	5119.40
30/12/2020	2536.40	327.82	2864.22	4659.20	0.00	0.00	4659.20
08/01/2021	8166.40	221.80	8388.20	4228.43	0.00	0.00	4228.43
15/01/2021	5507.90	518.13	6026.03	5636.30	0.00	0.00	5636.30
22/01/2021	4674.90	133.80	4808.70	5232.10	0.00	0.00	5232.10
29/01/2021	3232.80	221.49	3454.29	7348.90	0.00	0.00	7348.90
05/02/2021	2298.50	119.63	2418.13	8803.00	0.00	0.00	8803.00
12/02/2021	2066.00	17.35	2083.35	7218.11	0.00	0.00	7218.11
19/02/2021	2103.00	724.44	2827.44	4493.72	80.00	1.00	4574.72
26/02/2021	1928.00	121.53	2049.53	4705.60	0.00	0.00	4705.60
05/03/2021	4106.66	30.23	4136.89	4515.54	0.00	4.10	4519.64
12/03/2021	12661.50	838.68	13500.18	2779.10	0.00	50.00	2829.10
19/03/2021	9397.50	15.16	9412.66	3499.10	0.00	0.00	3499.10
26/03/2021	6951.00	25.38	6976.38	4100.70	0.00	0.00	4100.70
31/03/2021	9181.00	15.18	9196.18	4388.50	0.00	0.00	4388.50
09/04/2021	5355.00	110.97	5465.97	3447.30	30.00	0.00	3477.30
16/04/2021	5794.40	40.42	5834.82	4459.70	200.00	0.00	4659.70
23/04/2021	3713.00	95.87	3808.87	6513.89	0.00	0.00	6513.89
30/04/2021	4619.00	45.13	4664.13	7542.65	0.00	0.00	7542.65
07/05/2021	3434.00	39.01	3473.01	10572.50	5.00	0.00	10577.50
14/05/2021	3620.00	38.47	3658.47	11801.94	0.00	0.00	11801.936
21/05/2021	2547.00	150.94	2697.94	16137.61	50.00	0.00	16187.607
28/05/2021	1290.00	541.08	1831.08	13682.41	0.00	0.00	13682.407
04/06/2021	320.00	434.29	754.29	13983.21	198.00	0.00	14181.207

Montos en miles de millones

³ Incluye operaciones de repos con colateral título de deuda privada y repos con colateral pagarés. El saldo refleja las operaciones adjudicadas vigentes.

Cuadro 4⁴ RESUMEN DE REPOS APROBADOS

1. Expansión Transitoria (millones de pesos \$)

Tipo	Plazo	DIA	CUPO	PRESENTADAS				APROBADAS		EXCES O		VARIACION SEMANAL	
				MONTO		TASA MINIMA	MAXIMA	MONTO	TASA *	DEMANDA	ABSOLUTA	(%)	
Subasta	1 Día	lunes, 31 de may 2021	16,200,000	10,468,000	1.75%	2.75%	10,468,000	1.75%	0	-4,182,999	-28.55%		
		martes, 01 de jun 2021	16,102,600	10,593,000	1.75%	2.75%	10,593,000	1.75%	0	-649,000	-5.77%		
		miércoles, 02 de jun 2021	16,070,000	10,886,000	1.75%	2.75%	10,886,000	1.75%	0	-979,000	-8.25%		
		jueves, 03 de jun 2021	16,200,000	11,754,000	1.75%	2.75%	11,754,000	1.75%	0	-1,504,713	-11.35%		
		viernes, 04 de jun 2021	16,200,000	10,748,000	1.75%	2.75%	10,748,000	1.75%	0	535,000	5.24%		
		TOTAL	80,772,600	54,449,000			54,449,000	1.75%	0	-6,780,712.20	-11.07		
Ventanilla	1 Día	lunes, 31 de may 2021	0	0	0.00%	0.00%	0	0.00%	0	0	0.00%		
		martes, 01 de jun 2021	0	0	0.00%	0.00%	0	0.00%	0	-99,000	-100.00%		
		miércoles, 02 de jun 2021	0	0	0.00%	0.00%	0	0.00%	0	-300,000	-100.00%		
		jueves, 03 de jun 2021	0	0	0.00%	0.00%	0	0.00%	0	0	0.00%		
		viernes, 04 de jun 2021	0	198,000	2.75%	2.75%	198,000	2.75%	0	198,000	0.00%		
		TOTAL	0	198,000			198,000	2.75%	0	-201,000.00	-50.38		
Overnight Falta de Compensación	1 Día	lunes, 31 de may 2021	0	0	0.00%	0.00%	0	0.00%	0	0	0.00%		
		martes, 01 de jun 2021	0	0	0.00%	0.00%	0	0.00%	0	0	0.00%		
		miércoles, 02 de jun 2021	0	0	0.00%	0.00%	0	0.00%	0	0	0.00%		
		jueves, 03 de jun 2021	0	0	0.00%	0.00%	0	0.00%	0	0	0.00%		
		viernes, 04 de jun 2021	0	0	0.00%	0.00%	0	0.00%	0	0	0.00%		
		TOTAL	0	0			0	0.00%	0	0.00	0.00		
Overnight por Intradía	1 Día	lunes, 31 de may 2021	0	14,000	3.75%	3.75%	14,000	0.00%	0	14,000	0.00%		
		martes, 01 de jun 2021	0	0	0.00%	0.00%	0	0.00%	0	-39,000	-100.00%		
		miércoles, 02 de jun 2021	0	0	0.00%	0.00%	0	0.00%	0	0	0.00%		
		jueves, 03 de jun 2021	0	0	0.00%	0.00%	0	0.00%	0	0	0.00%		
		viernes, 04 de jun 2021	0	0	0.00%	0.00%	0	0.00%	0	0	0.00%		
		TOTAL	0	14,000			14,000	0.00%	0	-25,000.00	-64.10		
Subasta	7 Días	lunes, 31 de may 2021	1,000,000	0	0.00%	0.00%	0	0.00%	0	-1,000	-100.00%		
		martes, 01 de jun 2021	1,000,000	0	0.00%	0.00%	0	0.00%	0	0	0.00%		
		miércoles, 02 de jun 2021	997,000	0	0.00%	0.00%	0	0.00%	0	0	0.00%		
		jueves, 03 de jun 2021	862,200	5,800	0.00%	0.00%	5,800	0.00%	0	-131,900	-95.79%		
		viernes, 04 de jun 2021	1,000,000	0	0.00%	0.00%	0	0.00%	0	0	0.00%		
		TOTAL	4,859,200	5,800			5,800	0.00%	0	-132,900.00	-95.82		
Subasta	14 Días	lunes, 31 de may 2021	0	0	0.00%	0.00%	0	0.00%	0	0	0.00%		
		martes, 01 de jun 2021	0	0	0.00%	0.00%	0	0.00%	0	0	0.00%		
		miércoles, 02 de jun 2021	0	0	0.00%	0.00%	0	0.00%	0	0	0.00%		
		jueves, 03 de jun 2021	0	0	0.00%	0.00%	0	0.00%	0	0	0.00%		
		viernes, 04 de jun 2021	0	0	0.00%	0.00%	0	0.00%	0	0	0.00%		
		TOTAL	0	0			0	0.00%	0	0.00	0.00		
Subasta	30 Días	lunes, 31 de may 2021	1,000,000	0	0.00%	0.00%	0	0.00%	0	-40,000	-100.00%		
		martes, 01 de jun 2021	1,000,000	0	0.00%	0.00%	0	0.00%	0	0	0.00%		
		miércoles, 02 de jun 2021	1,000,000	3,200	0.00%	0.00%	3,200	0.00%	0	3,200	0.00%		
		jueves, 03 de jun 2021	1,000,000	137,800	0.00%	0.00%	137,800	0.00%	0	137,800	0.00%		
		viernes, 04 de jun 2021	1,000,000	0	0.00%	0.00%	0	0.00%	0	-39,600	-100.00%		
		TOTAL	5,000,000	141,000			141,000	0.00%	0	61,400.00	77.14		
Subasta	60 Días	lunes, 31 de may 2021	0	0	0.00%	0.00%	0	0.00%	0	0	0.00%		
		martes, 01 de jun 2021	0	0	0.00%	0.00%	0	0.00%	0	0	0.00%		
		miércoles, 02 de jun 2021	0	0	0.00%	0.00%	0	0.00%	0	0	0.00%		
		jueves, 03 de jun 2021	0	0	0.00%	0.00%	0	0.00%	0	0	0.00%		
		viernes, 04 de jun 2021	0	0	0.00%	0.00%	0	0.00%	0	0	0.00%		
		TOTAL	0	0			0	0.00%	0	0.00	0.00		
Subasta	90 Días	lunes, 31 de may 2021	16,200,000	0	0.00%	0.00%	0	0.00%	0	-349,000	-100.00%		
		martes, 01 de jun 2021	16,200,000	97,400	0.00%	0.00%	97,400	0.00%	0	0	0.00%		
		miércoles, 02 de jun 2021	16,200,000	130,000	0.00%	0.00%	130,000	0.00%	0	130,000	0.00%		
		jueves, 03 de jun 2021	0	0	0.00%	0.00%	0	0.00%	0	0	0.00%		
		viernes, 04 de jun 2021	0	0	0.00%	0.00%	0	0.00%	0	-300,000	-100.00%		
		TOTAL	48,600,000	227,400	0.00	0.00	227,400	0.00%	0	-519,000.00	-79.97		
Subasta	180 Días	jueves, 03 de jun 2021	0	0	0.00%	0.00%	0	0.00%	0	0	0.00%		
		TOTAL	0	0			0	0.00%	0	0.00	0.00		
Subasta	270 Días	viernes, 04 de jun 2021	1,000,000	0	0.00%	0.00%	0	0.00%	0	0	0.00%		
		TOTAL	1,000,000	0	0.00	0.00	0	0.00%	0	0.00	0.00		
Subasta	365 Días	jueves, 03 de jun 2021	1,000,000	0	0.00%	0.00%	0	0.00%	0	0	0.00%		
		TOTAL	1,000,000	0	0.00	0.00	0	0.00%	0	0.00	0.00		
TOTAL				55,035,200.00			55,035,200.00						

2. Contracción Transitoria (millones de pesos \$)

Tipo	Plazo	DIA	CUPO	PRESENTADAS				APROBADAS		EXCES O		VARIACION SEMANAL	
				MONTO		TASA MINIMA	MAXIMA	MONTO	TASA CORTE *	DEMANDA	ABSOLUTA	(%)	
Ventanilla	1 Día	lunes, 31 de may 2021	0	333,486	0.75%	0.75%	333,486	0.75%	0	144,385	76.35%		
		martes, 01 de jun 2021	0	215,257	0.75%	0.75%	215,257	0.75%	0	-564,102	-72.38%		
		miércoles, 02 de jun 2021	0	187,193	0.75%	0.75%	187,193	0.75%	0	-618,500	-76.77%		
		jueves, 03 de jun 2021	0	296,857	0.75%	0.75%	296,857	0.75%	0	-613,481	-67.39%		
		viernes, 04 de jun 2021	0	434,295	0.75%	0.75%	434,295	0.75%	0	-106,780	-19.73%		
		TOTAL	0	1,467,088			1,467,088	0.75%	0	-1,758,478.20	-54.52		
Subasta	7 Días	lunes, 31 de may 2021	0	0	0.00%	0.00%	0	0.00%	0	0	0.00%		
		martes, 01 de jun 2021	0	0	0.00%	0.00%	0	0.00%	0	0	0.00%		
		miércoles, 02 de jun 2021	0	0	0.00%	0.00%	0	0.00%	0	0	0.00%		
		jueves, 03 de jun 2021	0	0	0.00%	0.00%	0	0.00%	0	0	0.00%		
		viernes, 04 de jun 2021	0	0	0.00%	0.00%	0	0.00%	0	0	0.00%		
		TOTAL	0	0			0	0.00%	0	0.00	0.00		
Subasta	14 Días	lunes, 31 de may 2021	0	0	0.00%	0.00%	0	0.00%	0	0	0.00%		
		martes, 01 de jun 2021	0	0	0.00%	0.00%	0	0.00%	0	0	0.00%		
		miércoles, 02 de jun 2021	0	0	0.00%	0.00%	0	0.00%	0	0	0.00%		
		jueves, 03 de jun 2021	0	0	0.00%	0.00%	0	0.00%	0	0	0.00%		
		viernes, 04 de jun 2021	0	0	0.00%	0.00%	0	0.00%	0	0	0.00%		
		TOTAL	0	0			0	0.00%	0	0.00	0.00		
Subasta	30 Días	lunes, 31 de may 2021	0	0	0.00%	0.00%	0	0.00%	0	0	0.00%		
		martes, 01 de jun 2021	0	0	0.00%	0.00%	0	0.00%	0	0	0.00%		
		miércoles, 02 de jun 2021	0	0	0.00%	0.00%	0	0.00%	0	0	0.00%		
		jueves, 03 de jun 2021	0	0	0.00%	0.00%	0	0.00%	0	0	0.00%		
		viernes, 04 de jun 2021	0	0	0.00%	0.00%	0	0.00%	0	0	0.00%		
		TOTAL	0	0			0	0.00%	0	0.00	0.00		
Subasta	60 Días	lunes, 31 de may 2021	0	0	0.00%	0.00%	0	0.00%	0	0	0.00%		
		martes, 01 de jun 2021	0	0	0.00%	0.00%	0	0.00%	0	0	0.00%		
		miércoles, 02 de jun 2021	0	0	0.00%	0.00%	0	0.00%	0	0	0.00%		
		jueves, 03 de jun 2021	0	0	0.00%	0.00%	0	0.00%	0	0	0.00%		
		viernes, 04 de jun 2021	0	0	0.00%	0.00%	0	0.00%	0	0	0.00%		
		TOTAL	0	0			0	0.00%	0	0.00	0.00		
Subasta	90 Días	jueves, 03 de jun 2021	0	0	0.00%	0.00%	0	0.00%	0	0	0.00%		
		TOTAL	0	0			0	0.00%	0	0.00	0.00		
TOTAL				1,467,087.90			1,467,087.90						

* Tasa Efectiva anual
Fuente: DFV, DOAM

⁴ Incluye operaciones de repos con colateral título de deuda privada y repos con colateral pagarés

ANEXO 2: AGREGADOS MONETARIOS

CUADRO 5

M3 PÚBLICO** Y PRIVADO*

(Miles de millones de pesos)

	marzo			junio			septiembre			diciembre			febrero		
	2019	2020	var %	2019	2020	var %	2019	2020	var %	2019	2020	var %	2020	2021	var %
M3 (Privado financiero y no financiero)*	438,387	512,649	16.9	447,501	537,376	20.1	458,275	532,709	16.2	490,344	558,519	13.9	487,731	550,827	12.9
Efectivo	59,639	71,951	20.6	62,108	81,634	31.4	63,559	83,914	32.0	75,252	94,627	25.7	69,121	90,843	31.4
DEPÓSITOS	378,748	440,698	16.4	385,393	455,742	18.3	394,716	448,795	13.7	415,092	463,893	11.8	418,609	459,985	9.9
Ctas. Ctes.	38,116	55,477	45.5	38,039	52,373	37.7	39,156	50,224	28.3	44,798	56,207	25.5	42,419	56,925	34.2
CDT	163,520	164,702	0.7	165,875	165,855	0.0	168,728	162,908	-3.4	164,733	155,706	-5.5	172,413	153,848	-10.8
Ahorro	145,883	186,124	27.6	148,104	203,124	37.1	151,892	200,437	32.0	170,756	216,523	26.8	168,085	211,935	26.1
Otros	31,229	34,395	10.1	33,374	34,390	3.0	34,941	35,226	0.8	34,805	35,456	1.9	35,693	37,277	4.4
M3 Público**	64,939	58,892	-9.3	65,313	60,297	-7.7	64,761	62,063	-4.2	54,476	59,282	8.8	56,042	61,060	9.0
Ctas. Ctes.	11,080	9,503	-14.2	10,343	9,847	-4.8	10,078	9,632	-4.4	9,040	9,908	9.6	9,113	10,065	10.4
CDT	7,791	6,378	-18.1	7,909	6,328	-20.0	7,415	6,768	-8.7	6,154	5,279	-14.2	6,465	5,321	-17.7
Ahorro	36,098	32,910	-8.8	36,852	33,689	-8.6	36,481	35,021	-4.0	27,737	31,892	15.0	29,959	34,309	14.5
Fiduciarios	7,008	7,248	3.4	7,172	7,662	6.8	7,591	7,839	3.3	6,881	7,420	7.8	7,187	7,995	11.2
Otros	2,962	2,853	-3.7	3,037	2,771	-8.7	3,195	2,803	-12.3	4,664	4,783	2.5	3,317	3,370	1.6
M3 Total***	503,326	571,541	13.6	512,814	597,673	16.5	523,036	594,772	13.7	544,820	617,801	13.4	543,772	611,887	12.5

CARTERA PÚBLICA** Y PRIVADA*

(Miles de millones de pesos)

Cartera Bruta	454,336	503,944	10.9	463,785	507,245	9.4	475,911	501,096	5.3	482,735	500,789	3.7	489,059	503,688	3.0
Pública	18,334	21,467	17.1	18,251	20,773	13.8	19,114	20,133	5.3	20,028	20,415	1.9	20,026	20,303	1.4
Privada	436,002	482,477	10.7	445,534	486,472	9.2	456,796	480,962	5.3	462,708	480,373	3.8	469,033	483,386	3.1

2 Variación anual - para la cartera pública y privada, incluye Leasing Financiero

*Incluye hogares, empresas no financieras, sociedades financieras (depositorias y no depositarias) y no residentes

** Incluye entidades públicas del orden nacional, departamental y municipal y sociedades públicas no financieras.

***A partir de las estadísticas con corte a jun /2020 se excluyeron los CDT y los bonos en poder del Banco de la República, y se reprocesó la serie desde mar /2020 hasta la fecha.

Fuentes: Banco de la República, cálculos con información de los balances de los establecimientos de crédito y del formato 338 de la Superintendencia Financiera.

CUADRO 6
Portafolio Financiero del Sector Real en ml
(Miles de Millones de pesos)

AÑO	MES	TOTAL			SECTOR PUBLICO			SECTOR PRIVADO ¹		
		M3*	TES	M3* + TES	M3*	TES	TOTAL	M3*	TES	TOTAL
2006	diciembre	132,740.1	64,184.7	196,924.8	23,061.2	30,872.4	53,933.6	109,678.9	33,312.3	142,991.2
2007	diciembre	156,820.1	71,221.9	228,041.9	24,129.7	31,221.9	55,351.6	132,690.4	40,000.0	172,690.4
2008	diciembre	183,455.2	82,331.7	265,787.0	29,448.4	36,925.8	66,374.2	154,006.8	45,405.9	199,412.7
2009	diciembre	197,491.3	86,560.0	284,051.3	30,180.5	36,444.8	66,625.3	167,310.7	50,115.2	217,425.9
2010	diciembre	219,828.3	101,942.8	321,771.1	33,088.8	40,159.4	73,248.2	186,739.5	61,783.5	248,523.0
2011	diciembre	259,929.7	110,967.9	370,897.6	37,698.6	42,480.6	80,179.2	222,231.1	68,487.3	290,718.4
2012	diciembre	300,208.6	113,374.9	413,583.5	43,024.8	41,748.0	84,772.8	257,183.8	71,626.9	328,810.7
2013	diciembre	341,304.2	128,429.9	469,734.1	51,428.4	45,315.1	96,743.5	289,875.8	83,114.8	372,990.6
2014	diciembre	371,418.5	146,828.4	518,246.9	52,573.7	44,626.8	97,200.5	318,844.8	102,201.5	421,046.4
2015	diciembre	414,501.0	157,017.5	571,518.4	46,294.7	45,977.4	92,272.1	368,206.3	111,040.0	479,246.3
2016	diciembre	445,146.6	184,070.6	629,217.2	49,781.5	45,519.2	95,300.7	395,365.1	138,551.4	533,916.5
2017	diciembre	477,753.3	198,563.0	676,316.3	57,124.8	42,602.0	99,726.8	420,628.5	155,961.0	576,589.5
2018	diciembre	504,616.3	237,869.8	742,486.1	60,656.4	55,111.2	115,767.6	443,959.9	182,758.6	626,718.5
2019	diciembre	544,820.5	248,922.3	793,742.8	54,476.4	48,052.9	102,529.3	490,344.1	200,869.3	691,213.5
2020	enero	536,447.5	253,541.0	789,988.5	55,270.6	50,142.9	105,413.5	481,176.9	203,398.1	684,575.0
	febrero	543,772.3	255,302.5	799,074.8	56,041.6	50,829.5	106,871.0	487,730.7	204,473.0	692,203.8
	marzo	571,540.6	248,523.2	820,063.8	58,891.7	50,895.0	109,786.7	512,648.9	197,628.2	710,277.1
	abril	586,645.4	247,062.2	833,707.7	59,433.6	49,420.8	108,854.4	527,211.9	197,641.5	724,853.3
	mayo	589,553.0	253,998.8	843,551.8	57,057.3	51,181.3	108,238.6	532,495.7	202,817.5	735,313.1
	junio	597,673.3	255,043.6	852,716.9	60,297.1	50,458.8	110,755.9	537,376.2	204,584.8	741,961.0
	julio	597,091.3	258,049.8	855,141.1	59,261.1	51,399.4	110,660.5	537,830.2	206,650.3	744,480.6
	agosto	595,914.6	264,284.7	860,199.2	61,473.5	52,057.5	113,531.0	534,441.1	212,227.2	746,668.3
	septiembre	594,772.1	269,383.0	864,155.1	62,063.5	51,316.1	113,379.6	532,708.7	218,066.9	750,775.5
	octubre	598,686.4	269,434.8	868,121.2	63,415.4	53,341.8	116,757.2	535,271.0	216,093.0	751,364.0
	noviembre	603,762.4	274,693.0	878,455.4	64,029.2	48,963.4	112,992.6	539,733.2	225,729.6	765,462.8
	diciembre	617,801.3	272,342.1	890,143.3	59,281.9	46,954.7	106,236.6	558,519.3	225,387.4	783,906.8
2021	enero	606,520.0	277,686.0	884,206.0	59,457.0	49,049.8	108,506.8	547,063.0	228,636.2	775,699.2
	febrero	611,887.4	279,957.2	891,844.5	61,060.1	49,718.4	110,778.5	550,827.3	230,238.8	781,066.1

Portafolio Financiero del Sector Real en ml
(% Variaciones)

AÑO	MES	TOTAL SECTOR REAL								
		TOTAL			SECTOR PUBLICO			SECTOR PRIVADO ¹		
		M3*	TES	M3* + TES	M3*	TES	TOTAL	M3*	TES	TOTAL
2007	diciembre	18.1%	11.0%	15.8%	4.6%	1.1%	2.6%	21.0%	20.1%	20.8%
2008	diciembre	17.0%	15.6%	16.6%	22.0%	18.3%	19.9%	16.1%	13.5%	15.5%
2009	diciembre	7.7%	5.1%	6.9%	2.5%	-1.3%	0.4%	8.6%	10.4%	9.0%
2010	diciembre	11.3%	17.8%	13.3%	9.6%	10.2%	9.9%	11.6%	23.3%	14.3%
2011	diciembre	18.2%	8.9%	15.3%	13.9%	5.8%	9.5%	19.0%	10.9%	17.0%
2012	diciembre	15.5%	2.2%	11.5%	14.1%	-1.7%	5.7%	15.7%	4.6%	13.1%
2013	diciembre	13.7%	13.3%	13.6%	19.5%	8.5%	14.1%	12.7%	16.0%	13.4%
2014	diciembre	8.8%	14.3%	10.3%	2.2%	-1.5%	0.5%	10.0%	23.0%	12.9%
2015	diciembre	11.6%	6.9%	10.3%	-11.9%	3.0%	-5.1%	15.5%	8.6%	13.8%
2016	diciembre	7.4%	17.2%	10.1%	7.5%	-1.0%	3.3%	7.4%	24.8%	11.4%
2017	diciembre	7.3%	7.9%	7.5%	14.8%	-6.4%	4.6%	6.4%	12.6%	8.0%
2018	diciembre	5.6%	19.8%	9.8%	6.2%	29.4%	16.1%	5.5%	17.2%	8.7%
2019	diciembre	8.0%	4.6%	6.9%	-10.2%	-12.8%	-11.4%	10.4%	9.9%	10.3%
2020	enero	9.4%	5.5%	8.1%	-3.4%	-11.0%	-7.2%	11.1%	10.5%	11.0%
	febrero	9.5%	4.1%	7.7%	-1.4%	-8.0%	-4.7%	10.9%	7.7%	9.9%
	marzo	13.6%	0.4%	9.2%	-9.3%	-4.4%	-7.1%	16.9%	1.7%	12.2%
	abril	15.9%	-1.0%	10.3%	-9.8%	-6.4%	-8.3%	19.7%	0.5%	13.8%
	mayo	16.6%	0.4%	11.2%	-12.9%	-3.4%	-8.7%	21.0%	1.4%	14.9%
	junio	16.5%	1.1%	11.4%	-7.7%	-2.8%	-5.5%	20.1%	2.1%	14.5%
	julio	15.8%	1.9%	11.2%	-8.2%	-1.4%	-5.2%	19.3%	2.7%	14.2%
	agosto	14.7%	4.1%	11.2%	-2.4%	-2.4%	-2.4%	17.0%	5.8%	13.6%
	septiembre	13.7%	7.3%	11.6%	-4.2%	1.4%	-1.7%	16.2%	8.8%	14.0%
	octubre	14.0%	6.8%	11.7%	2.6%	5.2%	3.7%	15.5%	7.2%	13.0%
	noviembre	12.0%	8.2%	10.8%	-1.3%	-5.8%	-3.3%	13.9%	11.9%	13.3%
	diciembre	13.4%	9.4%	12.1%	8.8%	-2.3%	3.6%	13.9%	12.2%	13.4%
2021	enero	13.1%	9.5%	11.9%	7.6%	-2.2%	2.9%	13.7%	12.4%	13.3%
	febrero	12.5%	9.7%	11.6%	9.0%	-2.2%	3.7%	12.9%	12.6%	12.8%

¹No incluye los TES del sector financiero

* A partir de las estadísticas con corte a ago 28 /2020 se excluyeron los CDT y los bonos en poder del Banco de la República, y se reprocesó la serie desde mar 27/2020 hasta la fecha.

Fuente: cálculos DTIE con base en DFV, Banco de la República.

ANEXO 3: CARTERA

CUADRO 1
Evolucion de la Cartera Bruta Total¹

Semana	Fecha	Cartera M/L MM\$			Cartera M/E en pesos MM\$			Cartera Total 1/ MM\$			Cartera M/E en US\$1/ (Millones)		
		2020	2021	Var. % Anual	2020	2021	Var. % Anual	2020	2021	Var. % Anual	2020	2021	Var. % Anual
		2021	2021										
1	ene-08	469,687.0	489,638.6	4.2	16,697.9	14,853.8	-11.0	486,384.9	504,492.3	3.7	5,102.3	4,270.6	-16.3
2	ene-15	470,505.2	489,009.7	3.9	16,793.9	14,853.3	-11.6	487,299.1	503,863.0	3.4	5,057.2	4,284.4	-15.3
3	ene-22	471,200.4	489,470.1	3.9	16,861.6	15,212.1	-9.8	488,062.0	504,682.2	3.4	5,009.4	4,315.2	-13.9
4	ene-29	471,289.8	490,276.6	4.0	17,192.2	15,573.0	-9.4	488,482.1	505,849.6	3.6	5,022.2	4,375.1	-12.9
5	feb-05	471,249.6	489,672.3	3.9	17,266.5	15,608.5	-9.6	488,516.1	505,280.7	3.4	5,065.9	4,405.1	-13.0
6	feb-12	474,507.9	492,033.3	3.7	17,262.1	15,522.7	-10.1	491,770.0	507,556.0	3.2	5,109.7	4,415.3	-13.6
7	feb-19	475,255.2	493,415.2	3.8	17,604.6	15,801.4	-10.2	492,859.8	509,216.6	3.3	5,180.8	4,444.3	-14.2
8	feb-26	476,602.5	493,961.8	3.6	18,255.5	16,095.9	-11.8	494,858.1	510,057.7	3.1	5,157.1	4,441.0	-13.9
9	mar-05	476,281.3	493,395.4	3.6	18,597.4	15,926.2	-14.4	494,878.7	509,321.7	2.9	5,188.2	4,375.1	-15.7
10	mar-12	478,171.1	493,855.4	3.3	21,862.4	15,689.9	-28.2	500,033.6	509,545.3	1.9	5,546.1	4,388.4	-20.9
11	mar-19	482,221.7	495,098.6	2.7	22,986.4	15,621.5	-32.0	505,208.2	510,720.1	1.1	5,634.0	4,396.3	-22.0
12	mar-26	484,796.4	496,208.2	2.4	23,780.2	16,180.2	-32.0	508,576.6	512,388.3	0.7	5,882.1	4,414.3	-25.0
13	abr-02	487,099.5	496,049.1	1.8	23,759.8	16,358.3	-31.2	510,859.3	512,407.4	0.3	5,927.0	4,446.9	-25.0
14	abr-09	488,592.5	495,797.4	1.5	23,111.7	16,192.8	-29.9	511,704.2	511,990.2	0.1	5,946.2	4,436.1	-25.4
15	abr-16	489,226.2	496,531.9	1.5	23,875.8	16,024.3	-32.9	513,102.0	512,556.2	-0.1	6,009.4	4,456.7	-25.8
16	abr-23	489,815.2	497,951.8	1.7	24,482.8	16,403.8	-33.0	514,297.9	514,355.6	0.0	6,060.3	4,506.5	-25.6
17	abr-30	490,846.5	498,832.4	1.6	23,740.3	16,889.8	-28.9	514,586.8	515,722.2	0.2	6,036.6	4,515.8	-25.2
18	may-07	490,620.4	498,933.2	1.7	23,281.2	17,188.8	-26.2	513,901.6	516,122.0	0.4	5,996.8	4,565.0	-23.9
19	may-14	491,447.5	500,246.9	1.8	23,590.4	17,022.6	-27.8	515,037.9	517,269.5	0.4	6,008.7	4,622.1	-23.1
20	may-21	491,765.1	501,092.0	1.9	22,723.9	17,352.4	-23.6	514,489.0	518,444.5	0.8	6,007.4	4,641.9	-22.7
21	may-28	492,749.3	502,462.7	2.0	22,332.8	17,533.5	-21.5	515,082.1	519,996.2	1.0	6,005.3	4,719.3	-21.4
22	jun-04	492,608.0			21,121.9			513,729.9			5,924.7		
23	jun-11	492,580.6			22,085.8			514,666.4			5,876.8		
24	jun-18	492,775.5			21,933.3			514,708.8			5,875.1		
25	jun-25	492,591.4			21,902.2			514,493.6			5,826.7		
26	jul-02	492,131.1			21,059.9			513,191.0			5,776.3		
27	jul-09	491,169.8			20,784.6			511,954.4			5,748.3		
28	jul-16	490,751.7			20,767.9			511,519.6			5,686.8		
29	jul-23	490,648.1			20,899.3			511,547.4			5,662.5		
30	jul-30	490,146.3			20,656.2			510,802.4			5,533.3		
31	ago-06	488,463.0			20,543.9			509,006.8			5,449.8		
32	ago-13	487,965.4			20,451.1			508,416.5			5,405.8		
33	ago-20	487,980.1			20,503.6			508,483.6			5,357.2		
34	ago-27	488,214.0			20,125.5			508,339.5			5,352.0		
35	sep-03	487,958.9			19,521.0			507,479.9			5,272.2		
36	sep-10	488,104.6			19,422.6			507,527.3			5,236.6		
37	sep-17	488,429.9			19,139.5			507,569.4			5,137.6		
38	sep-24	488,556.2			19,748.9			508,305.1			5,106.0		
39	oct-01	488,394.1			19,552.0			507,946.1			5,036.8		
40	oct-08	487,198.1			19,005.2			506,203.3			4,969.7		
41	oct-15	487,524.6			18,983.9			506,508.4			4,935.4		
42	oct-22	488,608.2			18,524.3			507,132.5			4,897.2		
43	oct-29	490,259.6			18,701.4			508,961.0			4,846.7		
44	nov-05	489,426.6			18,098.7			507,525.3			4,841.6		
45	nov-12	490,751.3			17,402.5			508,153.8			4,781.0		
46	nov-19	491,541.3			17,246.7			508,788.1			4,725.3		
47	nov-26	492,554.3			16,819.4			509,373.7			4,657.2		
48	dic-03	492,194.4			15,852.8			508,047.1			4,571.8		
49	dic-10	492,495.4			15,346.2			507,841.7			4,469.6		
50	dic-17	493,081.3			15,227.5			508,308.8			4,452.2		
51	dic-24	494,331.2			15,358.6			509,689.8			4,396.0		
52	dic-31	492,537.0			14,619.6			507,156.6			4,259.2		

¹ Corresponde a Cartera Ajustada. No incluye la cartera de las entidades financieras especiales (EFE).

Fuente: Formato 281 de la Superintendencia Financiera.

CUADRO 2
Evolucion de la Cartera Bruta por Modalidad¹

Semana	Fecha	Comercial ² MM\$						Consumo ³ MM\$						Microcrédito MM\$						Hipotecaria ⁴ MM\$		
		Moneda Legal			Moneda Extranjera			Moneda Legal			Moneda Extranjera			Moneda Legal			Moneda Extranjera			Moneda Legal		
		2020	2021	Var. % Anual	2020	2021	Var. % Anual	2020	2021	Var. % Anual	2020	2021	Var. % Anual	2020	2021	Var. % Anual	2020	2021	Var. % Anual	2020	2021	Var. % Anual
1	ene-08	229,588.9	242,243.0	5.5	16,043.0	14,401.7	-10.2	155,304.3	158,492.1	2.1	654.5	451.8	-31.0	13,106.6	13,282.9	1.3	0.4	0.3	-14.8	71,687.1	75,620.5	5.5
2	ene-15	229,970.3	241,771.6	5.1	16,141.4	14,399.3	-10.8	155,645.5	158,372.2	1.8	652.1	453.7	-30.4	13,120.3	13,270.9	1.1	0.4	0.3	-16.3	71,769.1	75,595.0	5.3
3	ene-22	229,858.2	242,049.2	5.3	16,193.3	14,749.4	-8.9	156,329.4	158,470.4	1.4	667.9	462.4	-30.8	13,168.6	13,300.5	1.0	0.4	0.3	-16.3	71,844.3	75,650.1	5.3
4	ene-29	228,918.9	242,094.1	5.8	16,513.0	15,102.4	-8.5	157,097.1	159,004.1	1.2	678.9	470.3	-30.7	13,248.7	13,369.7	0.9	0.3	0.3	-7.0	72,025.1	75,808.7	5.3
5	feb-05	229,107.0	241,898.3	5.6	16,600.7	15,148.5	-8.7	156,925.0	158,660.3	1.1	665.4	459.7	-30.9	13,194.7	13,361.4	1.3	0.4	0.3	-21.5	72,023.0	75,752.3	5.2
6	feb-12	231,505.6	243,584.1	5.2	16,601.0	15,063.9	-9.3	157,684.8	159,111.2	0.9	660.7	458.5	-30.6	13,197.5	13,383.8	1.4	0.4	0.3	-21.5	72,120.0	75,954.2	5.3
7	feb-19	231,516.8	244,292.4	5.5	16,951.4	15,345.3	-9.5	158,259.4	159,475.8	0.8	652.9	455.8	-30.2	13,236.8	13,390.2	1.2	0.4	0.3	-21.0	72,242.2	76,256.8	5.6
8	feb-26	231,576.7	244,072.7	5.4	17,575.1	15,631.9	-11.1	159,213.3	159,836.4	0.4	680.0	463.8	-31.8	13,306.6	13,459.3	1.1	0.4	0.3	-18.1	72,505.9	76,593.4	5.6
9	mar-05	231,655.0	243,674.8	5.2	17,921.8	15,464.6	-13.7	158,903.3	159,662.0	0.5	675.3	461.3	-31.7	13,250.1	13,442.6	1.5	0.4	0.3	-18.7	72,472.9	76,616.0	5.7
10	mar-12	232,948.6	243,521.3	4.5	21,129.5	15,230.3	-27.9	159,415.6	160,149.6	0.5	732.5	459.3	-37.3	13,241.7	13,447.8	1.6	0.4	0.3	-22.4	72,565.2	76,736.7	5.7
11	mar-19	236,471.5	244,155.8	3.2	22,256.4	15,167.5	-31.9	159,840.1	160,559.6	0.5	729.7	453.7	-37.8	13,258.6	13,472.4	1.6	0.4	0.3	-25.5	72,651.5	76,910.8	5.9
12	mar-26	239,372.1	244,502.6	2.1	23,060.6	15,703.8	-31.9	159,544.6	161,130.0	1.0	719.1	476.1	-33.8	13,261.9	13,507.6	1.9	0.4	0.3	-25.7	72,617.9	77,067.9	6.1
13	abr-02	242,179.0	244,572.7	1.0	23,057.0	15,871.4	-31.2	159,050.8	160,707.0	1.0	702.3	486.6	-30.7	13,217.0	13,534.8	2.4	0.5	0.3	-41.3	72,652.7	77,234.6	6.3
14	abr-09	244,086.1	244,713.9	0.3	22,433.3	15,700.3	-30.0	158,648.7	160,296.6	1.0	678.0	492.2	-27.4	13,200.5	13,481.0	2.1	0.4	0.3	-42.7	72,657.2	77,305.9	6.4
15	abr-16	245,291.4	245,001.3	-0.1	23,192.4	15,540.3	-33.0	158,117.6	160,601.0	1.6	682.8	483.8	-29.1	13,163.0	13,477.9	2.4	0.7	0.2	-70.0	72,654.1	77,451.7	6.6
16	abr-23	246,359.1	245,777.0	-0.2	23,791.7	15,905.6	-33.1	157,646.5	161,022.0	2.1	690.4	498.0	-27.9	13,138.9	13,510.6	2.8	0.7	0.2	-70.2	72,670.7	77,642.1	6.8
17	abr-30	247,863.6	246,004.4	-0.8	23,071.4	16,362.8	-29.1	157,177.3	161,306.1	2.6	668.2	526.8	-21.2	13,097.4	13,540.6	3.4	0.8	0.2	-74.0	72,708.2	77,976.0	7.2
18	may-07	248,522.1	246,639.0	-0.8	22,636.6	16,645.3	-26.5	156,338.1	160,773.8	2.8	643.8	543.3	-15.6	13,056.6	13,494.3	3.4	0.8	0.2	-74.2	72,703.5	78,026.2	7.3
19	may-14	249,568.1	247,619.6	-0.8	22,947.5	16,477.6	-28.2	156,129.1	161,013.5	3.1	642.1	544.8	-15.2	13,049.5	13,471.6	3.2	0.8	0.2	-75.0	72,700.8	78,142.2	7.5
20	may-21	250,134.4	248,109.8	-0.8	22,116.6	16,795.3	-24.1	155,850.8	161,270.5	3.5	606.6	556.9	-8.2	13,023.6	13,456.3	3.3	0.8	0.2	-73.7	72,756.3	78,255.3	7.6
21	may-28	251,174.8	249,046.9	-0.8	21,736.3	16,959.0	-22.0	155,655.7	161,344.3	3.7	595.6	574.3	-3.6	13,019.5	13,500.7	3.7	0.8	0.1	-82.0	72,899.3	78,570.9	7.8
22	jun-04	251,637.0			20,561.7			155,050.8			559.4			12,974.4			0.8			72,945.8		
23	jun-11	251,677.7			21,499.9			154,912.3			585.1			12,950.4			0.8			73,040.2		
24	jun-18	251,708.6			21,357.3			155,017.9			575.2			12,942.2			0.8			73,106.9		
25	jun-25	251,395.9			21,320.6			155,109.2			580.8			12,946.6			0.8			73,139.7		
26	jul-02	251,396.7			20,505.1			154,586.2			540.0			12,940.9			0.8			73,207.3		
27	jul-09	250,579.9			20,239.8			154,438.7			544.0			12,926.5			0.8			73,224.7		
28	jul-16	250,234.9			20,229.2			154,319.5			538.0			12,926.7			0.8			73,270.5		
29	jul-23	249,922.4			20,355.1			154,485.9			543.5			12,941.3			0.7			73,298.6		
30	jul-30	249,277.4			20,110.8			154,509.0			544.6			12,938.7			0.7			73,421.1		
31	ago-06	248,272.1			20,000.3			153,899.6			542.9			12,891.9			0.7			73,399.3		
32	ago-13	247,809.9			19,909.7			153,850.8			540.6			12,881.9			0.7			73,422.9		
33	ago-20	247,712.0			19,969.0			153,914.9			533.8			12,893.8			0.7			73,459.4		
34	ago-27	247,743.1			19,604.3			153,998.1			520.5			12,936.9			0.7			73,535.9		
35	sep-03	247,620.6			19,020.0			153,757.7			500.4			12,954.2			0.7			73,626.3		
36	sep-10	247,505.0			18,918.6			153,962.0			503.4			12,969.2			0.7			73,668.4		
37	sep-17	247,525.4			18,643.5			154,171.7			495.3			12,994.7			0.7			73,738.1		
38	sep-24	247,001.6			19,232.2			154,709.3			516.0			13,043.6			0.7			73,801.7		
39	oct-01	246,456.2			19,041.5			155,018.3			509.9			13,008.8			0.7			73,910.7		
40	oct-08	245,329.2			18,501.1			154,948.7			503.5			13,016.0			0.6			73,904.3		
41	oct-15	245,293.1			18,482.4			155,244.3			500.9			13,025.6			0.6			73,961.6		
42	oct-22	245,481.4			18,029.9			155,967.2			493.8			13,078.6			0.5			74,081.0		
43	oct-29	245,665.0			18,195.9			156,912.9			504.9			13,249.2			0.5			74,432.7		
44	nov-05	245,308.9			17,612.0			156,479.1			486.1			13,211.3			0.5			74,427.3		
45	nov-12	246,017.5			16,928.8			156,996.9			473.2			13,233.8			0.4			74,503.1		
46	nov-19	246,360.3			16,776.3			157,345.3			470.0			13,253.3			0.4			74,582.4		
47	nov-26	246,049.8			16,347.0			158,407.6			472.0			13,321.9			0.4			74,775.1		
48	dic-03	245,559.7			15,393.8			158,346.2			458.5			13,308.2			0.4			74,980.3		
49	dic-10	245,508.1			14,887.4			158,614.3			458.4			13,310.8			0.3			75,062.3		
50	dic-17	245,694.5			14,781.3			158,783.7			445.9			13,351.6			0.3			75,251.6		
51	dic-24	246,156.1			14,906.3			159,289.7			452.0			13,386.1			0.3			75,499.2		
52	dic-31	243,956.8			14,172.1			159,515.6			447.2			13,360.8			0.3			75,703.9		

1 Corresponde a Cartera Ajustada. No incluye la cartera de las entidades financieras especiales (EFE).

2/ Incluye ajuste por leasing operativo

3/ Incluye tarjetas de crédito y avances de todos los plazos.

4/ Corresponde a créditos otorgados para adquisición de vivienda, incluye los ajustes de titularización de cartera hipotecaria y por ventas de cartera para manejo a través de derechos fiduciarios.

Fuente: Formato 281 de la Superintendencia Financiera.

CUADRO 3
Desembolsos y Tasas de Interés Cartera Comercial ¹
Moneda Legal

Semana	Fecha 2021	Comercial ²				Ordinario				Preferencial				Tesorería			
		Desembolsos MM\$		Tasa de interés % ³		Desembolsos MM\$		Tasa de interés % ³		Desembolsos MM\$		Tasa de interés % ³		Desembolsos MM\$		Tasa de interés % ³	
		2020	2021	2020	2021	2020	2021	2020	2021	2020	2021	2020	2021	2020	2021	2020	2021
1	ene-08	1,563.7	2,043.3	8.85	6.64	726.0	645.9	10.37	8.07	802.6	1,011.4	7.51	4.33	35.1	386.0	7.97	10.31
2	ene-15	2,381.8	1,981.2	9.11	6.62	1,284.4	769.4	10.25	7.56	1,027.6	1,049.0	7.78	5.99	69.8	162.8	7.79	6.30
3	ene-22	3,014.7	2,887.8	8.27	6.36	1,286.6	1,099.6	10.15	7.68	1,671.0	1,669.5	6.88	5.36	57.1	118.7	6.99	8.30
4	ene-29	3,571.5	2,882.7	8.72	6.25	1,729.0	1,350.9	10.31	7.71	1,762.8	1,429.4	7.21	4.73	79.7	102.4	7.33	8.18
5	feb-05	2,196.2	1,831.6	9.03	6.64	1,246.2	932.0	10.20	7.84	934.9	831.6	7.49	5.11	15.1	68.0	8.08	9.02
6	feb-12	4,764.5	3,816.6	8.06	5.44	2,304.1	1,954.1	9.41	6.29	2,414.2	1,682.2	6.78	4.35	46.3	180.2	7.52	6.45
7	feb-19	3,209.8	3,180.9	8.31	5.91	1,524.0	1,266.1	9.95	7.36	1,654.6	1,811.5	6.82	4.75	31.2	103.2	7.52	8.36
8	feb-26	4,516.6	3,542.7	8.39	5.95	2,182.7	1,580.7	9.68	7.61	2,218.7	1,847.9	7.21	4.41	115.2	114.2	6.75	7.75
9	mar-05	2,374.3	2,682.6	8.87	6.15	1,325.9	1,029.8	10.06	7.48	1,021.3	1,463.5	7.32	4.70	27.1	189.2	9.29	10.12
10	mar-12	3,787.9	2,294.2	8.25	6.22	1,769.1	1,079.8	9.42	7.51	1,875.0	1,045.7	7.08	4.75	143.8	168.7	9.08	7.07
11	mar-19	6,534.7	3,013.9	7.90	5.96	4,384.0	1,320.8	9.34	7.26	4,385.9	1,462.0	7.24	4.66	164.7	231.1	8.21	6.78
12	mar-26	4,635.7	3,071.7	8.01	5.50	1,679.7	1,225.9	9.07	6.94	2,927.4	1,731.3	7.41	4.42	28.5	114.6	7.32	6.41
13	abr-02	4,963.8	3,316.9	8.16	5.46	1,464.0	1,272.8	9.51	7.22	3,450.9	2,002.8	7.59	4.30	49.0	41.2	8.15	7.71
14	abr-09	2,865.6	2,635.4	8.41	5.30	622.5	1,153.7	9.41	6.70	2,113.6	1,320.1	8.16	3.93	129.5	161.6	7.65	6.41
15	abr-16	2,623.9	2,757.2	8.13	6.02	1,035.8	1,215.6	9.22	7.27	1,542.1	1,365.7	7.44	4.79	46.0	175.9	6.61	6.90
16	abr-23	2,543.2	3,168.0	8.13	5.64	1,138.1	1,333.6	9.08	6.96	1,369.6	1,681.8	7.36	4.46	35.5	152.6	6.91	7.16
17	abr-30	2,907.8	4,231.7	8.20	5.47	1,224.1	1,795.5	9.14	6.92	1,670.1	2,265.3	7.52	4.23	13.6	170.8	7.68	6.74
18	may-07	1,999.7	2,806.4	8.94	5.33	1,159.8	887.7	10.08	7.10	827.9	1,834.9	7.38	4.34	12.0	83.8	6.62	8.14
19	may-14	1,952.0	3,166.4	8.59	5.16	1,018.2	1,212.5	9.46	6.74	931.7	1,747.9	7.64	3.98	2.1	206.1	10.51	5.88
20	may-21	1,893.9	2,743.0	8.34	5.34	1,001.4	1,045.2	9.41	6.83	870.8	1,632.0	7.15	4.28	21.8	65.9	6.53	8.16
21	may-28	2,118.6	3,948.1	8.40	5.67	1,169.4	1,646.1	9.19	6.91	943.1	2,108.8	7.42	4.67	6.1	193.1	7.04	5.91
22	jun-04	2,105.3		8.23		1,200.5		8.88		881.4		7.29		23.4		10.08	
23	jun-11	1,848.9		8.03		1,026.3		9.11		731.4		6.56		91.2		7.58	
24	jun-18	1,669.6		8.17		988.5		8.93		653.1		6.95		28.0		10.09	
25	jun-25	2,064.9		7.99		1,288.4		8.63		738.4		6.80		38.1		9.12	
26	jul-02	2,138.8		7.76		1,125.9		8.73		979.2		6.58		33.7		9.96	
27	jul-09	1,822.5		7.65		906.3		9.07		836.8		6.09		79.3		7.77	
28	jul-16	1,751.9		7.92		931.4		8.89		781.4		6.71		39.0		9.14	
29	jul-23	1,607.3		7.58		765.9		8.98		792.7		6.09		48.7		9.64	
30	jul-30	2,880.9		7.30		1,313.0		8.71		1,475.7		6.04		92.2		7.23	
31	ago-06	1,514.8		7.49		824.8		8.52		639.3		6.02		50.6		9.27	
32	ago-13	1,856.0		7.34		948.5		8.44		845.3		5.96		62.2		9.29	
33	ago-20	2,214.3		6.68		841.1		8.46		1,296.6		5.40		76.6		8.85	
34	ago-27	3,416.8		6.77		1,480.4		8.49		1,844.5		5.31		91.9		8.24	
35	sep-03	2,709.9		7.34		1,493.1		8.61		1,154.1		5.59		62.7		8.98	
36	sep-10	2,426.9		6.85		1,212.4		8.54		1,151.1		4.99		63.3		8.30	
37	sep-17	3,535.4		6.43		1,362.2		8.15		2,089.0		5.22		84.1		8.74	
38	sep-24	3,293.4		6.19		1,447.4		8.02		1,768.9		4.60		77.0		8.34	
39	oct-01	3,500.7		6.23		1,566.7		7.65		1,851.9		4.93		82.1		8.38	
40	oct-08	1,953.3		6.46		966.4		7.74		922.0		4.95		64.9		8.96	
41	oct-15	2,054.7		6.73		1,179.3		7.57		815.6		5.35		59.8		9.03	
42	oct-22	2,703.5		6.35		1,190.3		7.76		1,445.1		5.12		68.2		7.81	
43	oct-29	4,377.0		6.48		1,919.2		7.59		2,357.9		5.54		100.0		7.42	
44	nov-05	2,285.8		5.91		980.1		7.70		1,223.8		4.34		81.8		7.90	
45	nov-12	3,211.2		6.26		1,761.3		7.21		1,361.0		4.88		88.9		8.61	
46	nov-19	2,215.7		6.24		1,114.6		7.09		1,023.3		5.17		77.7		8.06	
47	nov-26	3,145.2		6.33		1,624.3		7.43		1,405.6		4.94		115.3		7.66	
48	dic-03	3,089.2		6.23		1,568.0		7.57		1,420.7		4.64		100.5		7.98	
49	dic-10	2,949.0		5.96		1,160.6		7.36		1,673.0		4.91		115.3		7.14	
50	dic-17	3,799.3		5.98		1,930.0		7.12		1,773.4		4.66		95.8		7.38	
51	dic-24	4,290.1		5.54		1,425.0		7.25		2,741.2		4.56		123.9		7.37	
52	dic-31	3,908.0		6.02		1,391.1		7.46		2,352.4		5.16		164.5		6.18	

1/ Incluye leasing financiero

2/ Promedio ponderado por monto de las tasa de los créditos ordinarios, de tesorería y preferenciales. No incluye construcción de vivienda.

3/ Promedio ponderado por monto

Fuente: Formato 088 de la Superintendencia Financiera.

CUADRO 4

Desembolsos y Tasas de Interés Cartera de Consumo y Tarjeta de crédito ¹

Moneda Legal

Semana	Fecha 2021	Consumo ²				Tarjetas de Crédito ³			
		Desembolsos MM\$		Tasa de interés % ⁴		Desembolsos MM\$		Tasa de interés % ⁴	
		2020	2021	2020	2021	2020	2021	2020	2021
1	ene-08	1,042	936	16.99	15.00	683	487	25.89	23.97
2	ene-15	1,581	882	16.63	15.47	764	434	25.61	23.90
3	ene-22	1,848	1,412	15.88	14.75	760	499	25.46	23.78
4	ene-29	2,790	2,056	15.35	14.17	740	517	25.36	23.67
5	feb-05	1,801	1,430	16.09	14.66	724	539	25.71	24.07
6	feb-12	2,090	1,661	15.95	14.38	710	525	25.48	24.09
7	feb-19	2,185	1,820	15.83	14.14	727	527	25.48	24.13
8	feb-26	3,069	2,841	14.99	13.26	730	577	25.27	24.13
9	mar-05	1,840	1,765	15.83	13.84	753	583	25.38	24.12
10	mar-12	1,955	1,867	15.97	13.92	718	547	24.87	24.17
11	mar-19	1,865	1,910	15.84	13.62	716	559	24.61	24.22
12	mar-26	838	2,061	15.47	13.55	293	531	22.89	24.26
13	abr-02	774	1,785	15.83	13.38	301	455	22.26	24.16
14	abr-09	229	1,594	16.50	14.05	218	537	22.46	24.00
15	abr-16	309	1,923	16.53	13.82	277	495	23.86	23.77
16	abr-23	574	1,945	18.17	13.49	300	509	24.68	23.85
17	abr-30	501	2,553	16.01	13.08	276	500	24.75	23.71
18	may-07	386	1,289	15.29	13.69	344	485	24.72	23.90
19	may-14	466	1,561	15.18	13.88	328	560	24.68	23.83
20	may-21	576	1,413	15.17	13.88	362	591	24.58	24.03
21	may-28	855	2,072	14.78	13.44	330	622	24.47	23.85
22	jun-04	628		15.17		371		24.60	
23	jun-11	722		15.12		384		24.60	
24	jun-18	689		15.02		482		24.65	
25	jun-25	902		14.78		458		24.67	
26	jul-02	838		14.98		461		24.89	
27	jul-09	751		15.28		474		25.28	
28	jul-16	819		15.18		414		25.15	
29	jul-23	855		14.97		397		25.68	
30	jul-30	1,463		14.63		403		25.53	
31	ago-06	661		15.72		366		25.70	
32	ago-13	934		15.45		439		25.59	
33	ago-20	942		15.08		413		25.83	
34	ago-27	1,478		14.69		431		25.65	
35	sep-03	1,377		14.81		464		25.79	
36	sep-10	1,206		15.02		466		25.61	
37	sep-17	1,384		14.63		467		25.54	
38	sep-24	1,738		14.17		473		25.35	
39	oct-01	1,950		14.08		533		25.43	
40	oct-08	1,321		14.75		508		25.52	
41	oct-15	1,273		14.64		465		25.57	
42	oct-22	1,821		14.17		531		25.20	
43	oct-29	2,380		13.82		500		25.15	
44	nov-05	1,077		14.74		494		24.17	
45	nov-12	1,637		14.33		538		23.51	
46	nov-19	1,397		14.35		527		23.42	
47	nov-26	2,121		13.87		902		23.14	
48	dic-03	1,868		14.11		710		23.68	
49	dic-10	1,193		14.68		577		24.10	
50	dic-17	1,751		14.26		682		23.53	
51	dic-24	1,502		13.92		622		23.67	
52	dic-31	1,374		13.96		452		23.90	

1/ Incluye leasing financiero.

2/ Incluye créditos en pesos y en UVR.

3/ Promedio ponderado por monto. No incluye avances ni compras a 1 mes.

4/ Corresponde al promedio ponderado por monto de la tasa de los desembolsos en pesos y en UVR. Antes de realizar el promedio ponderado, a la tasa de interés de los créditos en UVR se les sumó la variación anual de la UVR de la respectiva semana.

Fuente: Formato 088 de la Superintendencia Financiera.

CUADRO 5

Desembolsos y Tasas de Interés Cartera de Microcrédito e Hipotecaria¹

Moneda Legal

Semana	Fecha 2021	Microcrédito				Hipotecaria ²							
		Desembolsos MM\$		Tasa de interés % ³		Construcción				Adquisición			
		2020	2021	2020	2021	Desembolsos MM\$		Tasa de interés % ⁴		Desembolsos MM\$		Tasa de interés % ⁴	
						2020	2021	2020	2021	2020	2021	2020	2021
1	ene-08	73	62	37.99	38.12	6	22	10.03	7.04	141	170	10.41	9.40
2	ene-15	139	84	38.16	38.67	31	25	9.25	6.94	256	141	10.32	9.27
3	ene-22	148	123	37.46	39.06	43	43	9.32	7.26	236	206	10.43	9.40
4	ene-29	209	160	36.36	37.47	67	49	9.94	7.87	493	461	10.44	9.45
5	feb-05	95	113	37.63	38.50	33	86	9.74	6.78	177	211	10.52	9.32
6	feb-12	144	122	37.47	39.40	59	32	9.15	6.57	231	388	10.50	9.41
7	feb-19	161	134	37.04	38.98	38	42	9.30	7.11	254	491	10.52	9.37
8	feb-26	173	175	35.97	37.66	72	40	8.96	8.14	441	631	10.42	9.08
9	mar-05	129	122	36.55	38.56	60	27	9.36	8.08	174	299	10.54	9.16
10	mar-12	143	136	37.38	38.44	61	44	9.05	7.17	234	334	10.44	9.08
11	mar-19	133	153	37.39	38.59	80	41	8.95	7.04	224	363	10.40	9.05
12	mar-26	24	129	31.86	38.09	64	50	9.23	6.53	99	321	10.37	9.12
13	abr-02	8	140	26.72	37.37	62	29	9.78	7.48	108	448	10.60	9.05
14	abr-09	3	83	22.36	39.06	7	29	10.12	7.50	28	268	10.13	9.11
15	abr-16	6	112	29.18	38.03	14	52	9.22	6.78	57	316	10.20	9.00
16	abr-23	7	138	31.24	38.20	25	33	9.54	7.63	83	367	10.46	8.96
17	abr-30	12	169	31.87	36.88	18	39	9.88	6.85	130	600	10.26	9.00
18	may-07	18	55	31.47	38.70	16	41	9.03	6.92	73	243	10.44	8.95
19	may-14	33	96	31.32	38.71	15	48	9.60	6.45	121	297	10.42	8.86
20	may-21	39	88	32.35	38.69	19	25	9.34	6.88	138	261	10.51	8.91
21	may-28	45	123	31.78	37.65	29	45	8.82	7.24	259	495	10.37	8.86
22	jun-04	39		32.84		27		9.56		157		10.48	
23	jun-11	64		37.61		35		9.64		180		10.27	
24	jun-18	72		38.62		28		9.90		141		10.46	
25	jun-25	95		38.81		39		9.02		184		10.31	
26	jul-02	101		38.65		47		8.77		178		10.28	
27	jul-09	99		38.95		32		9.45		147		10.48	
28	jul-16	96		38.57		42		8.27		162		10.31	
29	jul-23	81		38.78		34		8.71		126		10.34	
30	jul-30	123		37.75		54		8.15		311		10.29	
31	ago-06	48		38.46		33		7.95		110		10.38	
32	ago-13	88		39.83		45		8.26		154		10.18	
33	ago-20	82		38.07		36		7.65		146		10.30	
34	ago-27	140		36.72		46		7.84		254		10.31	
35	sep-03	137		35.83		56		8.02		249		10.20	
36	sep-10	136		37.76		54		7.98		161		10.12	
37	sep-17	142		37.31		39		8.67		207		10.07	
38	sep-24	146		37.10		54		7.17		201		10.06	
39	oct-01	147		36.73		72		7.76		351		9.88	
40	oct-08	119		38.67		28		7.72		166		9.93	
41	oct-15	111		38.44		38		7.41		174		9.86	
42	oct-22	149		38.39		46		7.17		237		9.96	
43	oct-29	179		37.32		62		7.15		548		9.78	
44	nov-05	89		36.50		21		7.98		160		9.82	
45	nov-12	131		37.85		41		7.84		219		9.79	
46	nov-19	112		37.73		37		7.26		216		9.74	
47	nov-26	168		37.18		41		7.74		423		9.60	
48	dic-03	151		37.11		41		7.86		441		9.60	
49	dic-10	112		37.87		53		7.48		249		9.58	
50	dic-17	144		38.11		57		7.81		406		9.50	
51	dic-24	104		37.55		39		7.44		389		9.42	
52	dic-31	89		36.93		17		8.05		494		9.39	

1/ Incluye leasing financiero.

2/ Incluye créditos en pesos y en UVR.

3/ Promedio ponderado por monto

4/ Corresponde al promedio ponderado por monto de la tasa de los desembolsos en pesos y en UVR. Antes de realizar el promedio ponderado, a la tasa de interés de los créditos en UVR se les sumó la variación anual de la UVR de la respectiva semana.

Fuente: Formato 088 de la Superintendencia Financiera.

GRAFICO 1

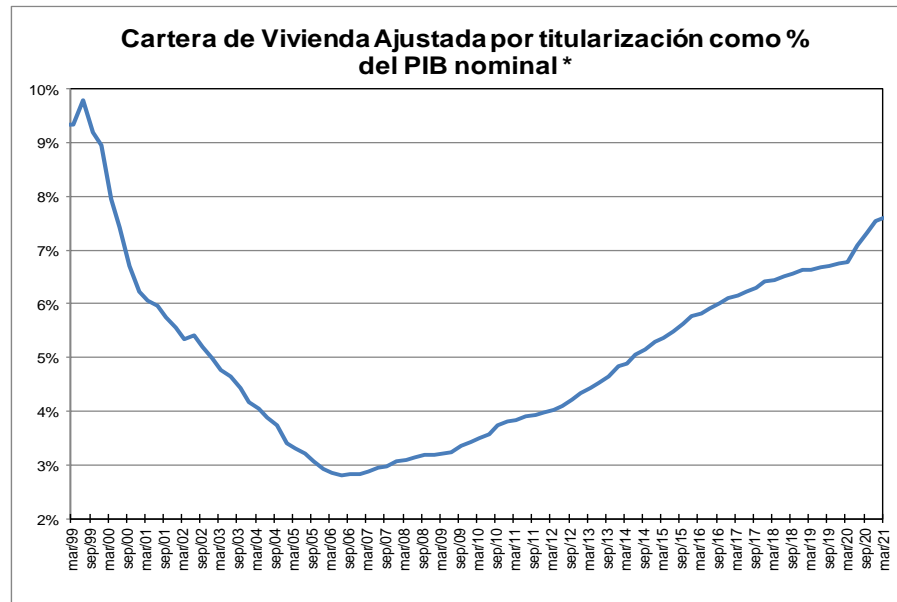
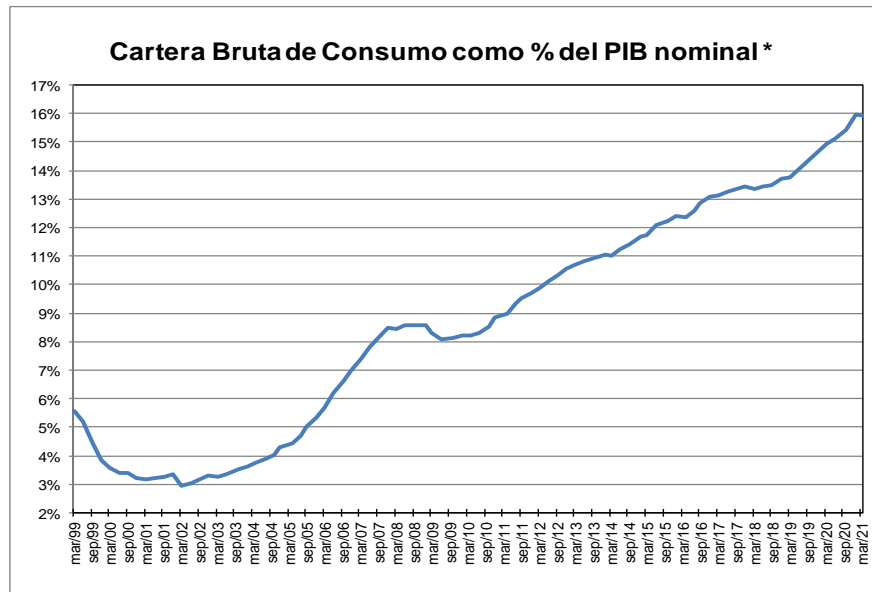
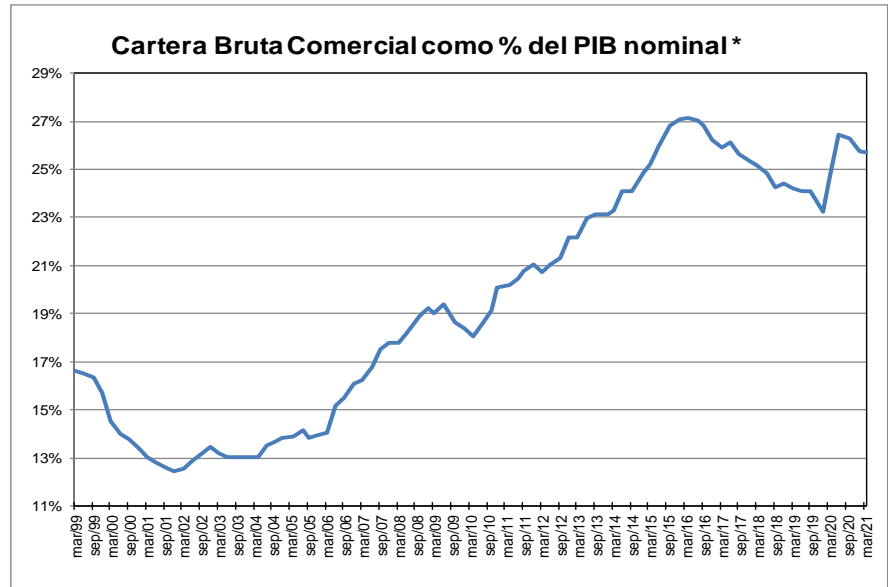
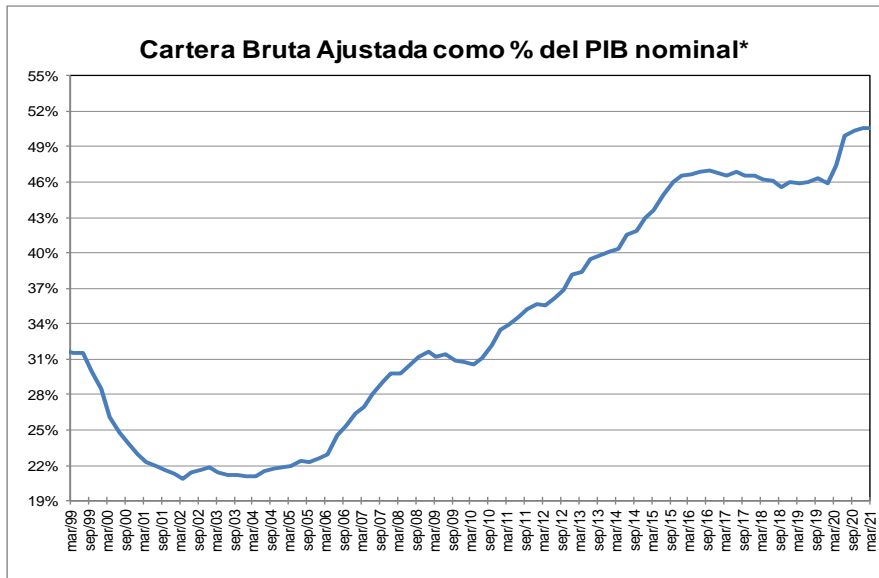

* Corresponde a cartera en moneda total y no incluye la cartera de las entidades financieras especiales. El PIB se refiere al nominal sin desestacionalizar.

Fuente: A partir de 2002 Formato 281 de la Superintendencia financiera de Colombia y ajustes del BR. Antes balances mensuales.

GRAFICO 2
Cartera e Inversiones (brutas) / Total Activos *
(Moneda Total)

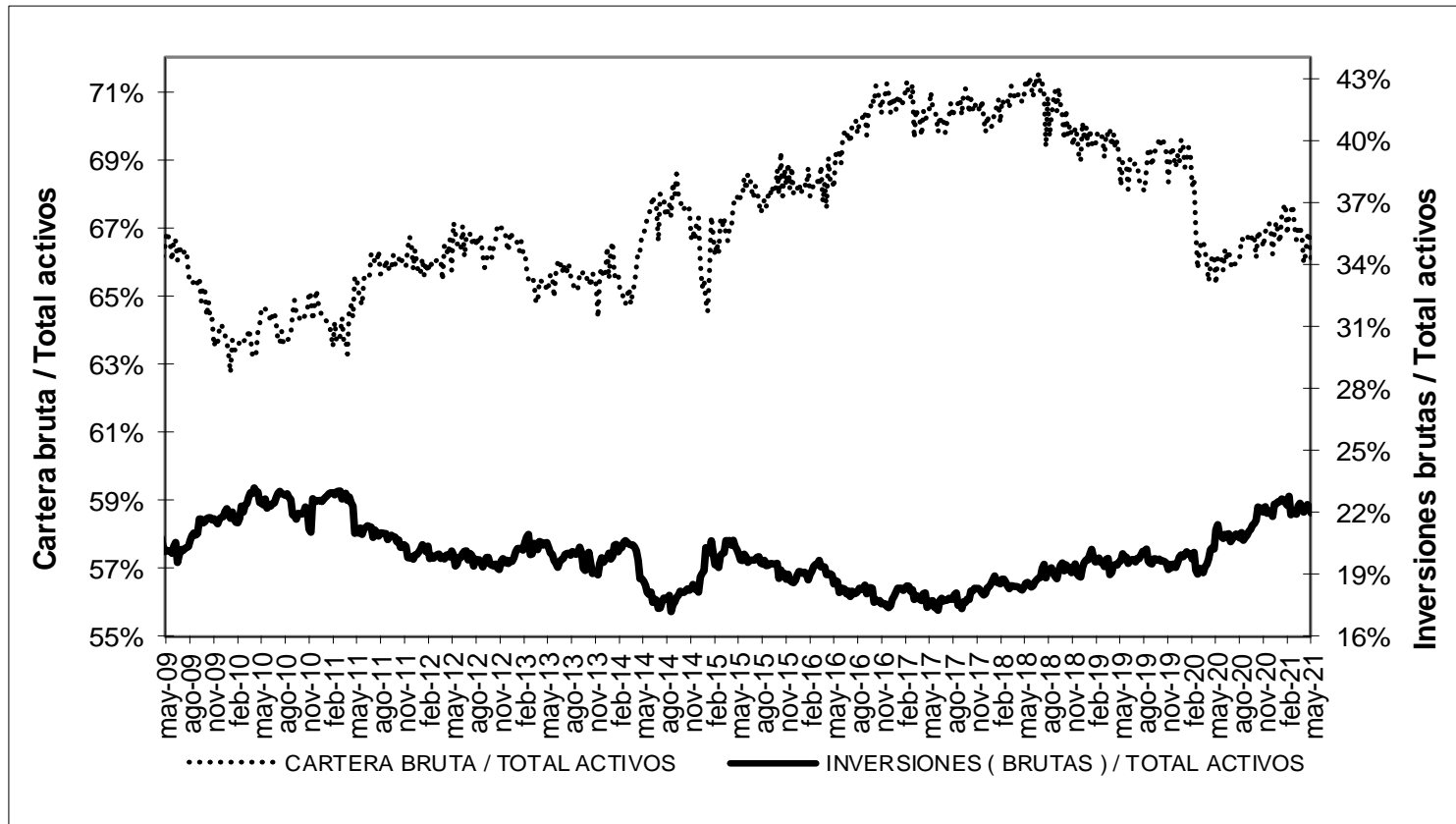

* Sin entidades financieras especiales

Fuente: Banco de la República

ANEXO 4. MERCADO CAMBIARIO

Gráfico 1

TRM-Devaluación Año Corrido Anualizada y Año Completo

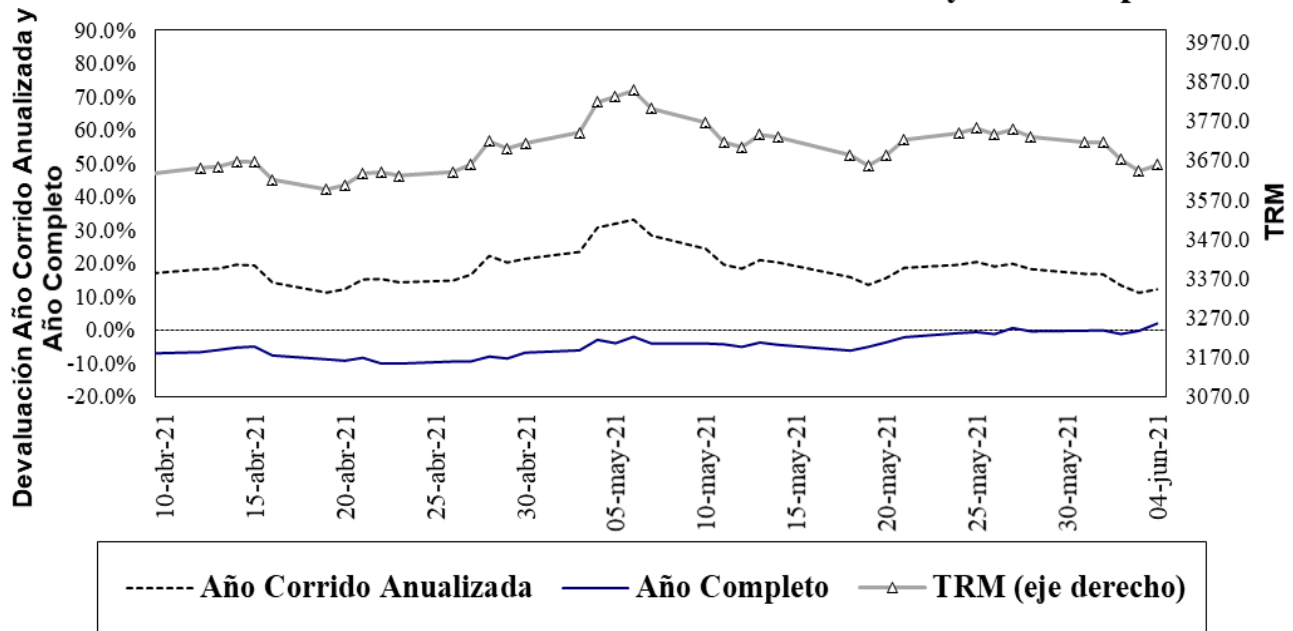

Fuente: Superfinanciera, Banco de la República

Gráfico 2⁵

Índice de tasa de cambio real promedio

Promedio total-ponderaciones según promedios móviles de orden 12

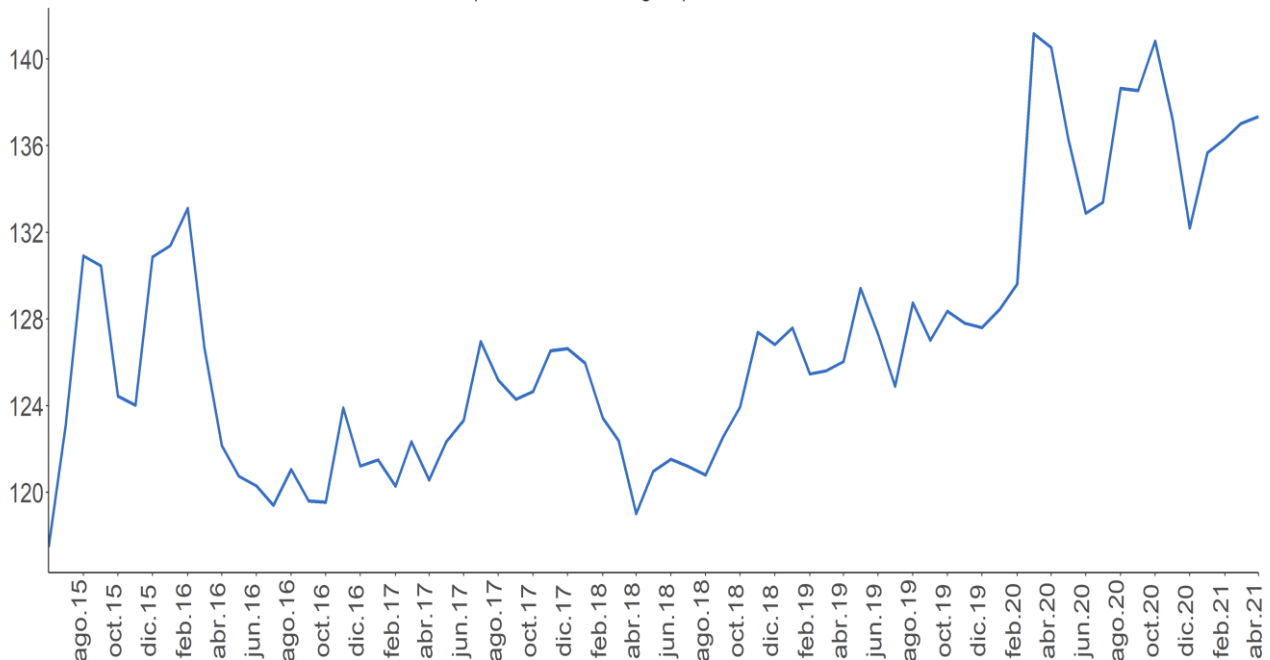

Fuente: Banco de la República.

⁵ El índice de la tasa de cambio real (ITCR) es un precio relativo que compara el valor de una canasta de bienes para dos países distintos y los expresa en la misma moneda. Este cálculo se lleva a cabo mediante un promedio geométrico ponderado de los niveles de relación entre Colombia y sus principales socios comerciales.

ANEXO 5: MERCADO FORWARD⁶

Cuadro 3

SALDOS DE OPERACIONES FORWARD												
millones de USD	SALDOS DE COMPRA DEL SF CON:				SALDOS DE VENTA DEL SF CON:				SALDOS NETOS DE COMPRA DEL SF CON: (compras-ventas)			SALDO COMPRAS NETAS SF
	Fondos Pensiones	Intragrupo y Offshore	Interbancario	Resto	Fondos Pensiones	Intragrupo y Offshore	Interbancario	Resto	Fondos Pensiones	Intragrupo y Offshore	Resto	
3-may-21	\$ 8,798	\$ 10,174	\$ 13,292	\$ 5,226	\$ 891	\$ 18,671	\$ 13,292	\$ 6,339	\$ 7,907	-\$ 8,497	-\$ 1,114	-\$ 1,703
4-may-21	\$ 9,156	\$ 10,245	\$ 13,727	\$ 5,265	\$ 1,066	\$ 19,166	\$ 13,727	\$ 6,384	\$ 8,090	-\$ 8,922	-\$ 1,120	-\$ 1,952
5-may-21	\$ 9,539	\$ 10,477	\$ 14,228	\$ 5,359	\$ 1,414	\$ 19,597	\$ 14,228	\$ 6,432	\$ 8,125	-\$ 9,120	-\$ 1,073	-\$ 2,068
6-may-21	\$ 9,187	\$ 10,279	\$ 14,121	\$ 5,352	\$ 1,605	\$ 18,922	\$ 14,121	\$ 6,441	\$ 7,582	-\$ 8,643	-\$ 1,089	-\$ 2,150
7-may-21	\$ 9,374	\$ 10,790	\$ 14,703	\$ 5,422	\$ 1,917	\$ 19,079	\$ 14,703	\$ 6,534	\$ 7,457	-\$ 8,289	-\$ 1,112	-\$ 1,944
10-may-21	\$ 8,953	\$ 10,568	\$ 14,533	\$ 5,462	\$ 1,950	\$ 18,230	\$ 14,533	\$ 6,627	\$ 7,004	-\$ 7,662	-\$ 1,165	-\$ 1,823
11-may-21	\$ 9,056	\$ 11,014	\$ 14,555	\$ 5,478	\$ 2,136	\$ 18,447	\$ 14,555	\$ 6,755	\$ 6,920	-\$ 7,433	-\$ 1,277	-\$ 1,789
12-may-21	\$ 9,378	\$ 11,379	\$ 14,720	\$ 5,410	\$ 2,217	\$ 18,840	\$ 14,720	\$ 6,696	\$ 7,161	-\$ 7,460	-\$ 1,286	-\$ 1,585
13-may-21	\$ 9,231	\$ 10,980	\$ 13,992	\$ 5,318	\$ 2,189	\$ 18,373	\$ 13,992	\$ 6,640	\$ 7,042	-\$ 7,393	-\$ 1,322	-\$ 1,672
14-may-21	\$ 9,702	\$ 10,986	\$ 13,899	\$ 5,377	\$ 2,614	\$ 18,093	\$ 13,899	\$ 6,763	\$ 7,088	-\$ 7,107	-\$ 1,386	-\$ 1,405
18-may-21	\$ 10,027	\$ 11,516	\$ 13,975	\$ 5,418	\$ 2,692	\$ 18,321	\$ 13,975	\$ 7,090	\$ 7,335	-\$ 6,805	-\$ 1,672	-\$ 1,142
19-may-21	\$ 9,650	\$ 11,340	\$ 13,968	\$ 5,301	\$ 2,783	\$ 18,047	\$ 13,968	\$ 7,056	\$ 6,867	-\$ 6,707	-\$ 1,755	-\$ 1,596
20-may-21	\$ 9,321	\$ 10,760	\$ 13,796	\$ 5,222	\$ 2,827	\$ 17,250	\$ 13,796	\$ 7,016	\$ 6,494	-\$ 6,490	-\$ 1,794	-\$ 1,790
21-may-21	\$ 9,180	\$ 10,904	\$ 14,124	\$ 5,251	\$ 2,854	\$ 17,485	\$ 14,124	\$ 7,112	\$ 6,326	-\$ 6,581	-\$ 1,861	-\$ 2,116
24-may-21	\$ 9,195	\$ 10,818	\$ 13,702	\$ 5,349	\$ 2,851	\$ 17,363	\$ 13,702	\$ 7,239	\$ 6,344	-\$ 6,545	-\$ 1,891	-\$ 2,091
25-may-21	\$ 9,480	\$ 11,074	\$ 13,970	\$ 5,209	\$ 3,340	\$ 17,556	\$ 13,970	\$ 7,242	\$ 6,140	-\$ 6,481	-\$ 2,033	-\$ 2,374
26-may-21	\$ 10,093	\$ 10,588	\$ 13,614	\$ 5,089	\$ 3,536	\$ 17,294	\$ 13,614	\$ 7,053	\$ 6,557	-\$ 6,706	-\$ 1,965	-\$ 2,113
27-may-21	\$ 9,866	\$ 11,063	\$ 14,287	\$ 4,972	\$ 3,597	\$ 17,676	\$ 14,287	\$ 7,086	\$ 6,269	-\$ 6,613	-\$ 2,114	-\$ 2,457
28-may-21	\$ 9,986	\$ 10,986	\$ 14,880	\$ 4,926	\$ 3,656	\$ 17,454	\$ 14,880	\$ 7,014	\$ 6,329	-\$ 6,468	-\$ 2,088	-\$ 2,227
31-may-21	\$ 10,239	\$ 11,042	\$ 14,917	\$ 4,990	\$ 3,910	\$ 17,539	\$ 14,917	\$ 7,097	\$ 6,329	-\$ 6,497	-\$ 2,106	-\$ 2,274
1-jun-21	\$ 10,270	\$ 12,064	\$ 14,999	\$ 4,958	\$ 3,943	\$ 18,173	\$ 14,999	\$ 7,226	\$ 6,327	-\$ 6,109	-\$ 2,268	-\$ 2,050
2-jun-21	\$ 10,304	\$ 12,605	\$ 15,243	\$ 4,844	\$ 3,990	\$ 18,480	\$ 15,243	\$ 7,407	\$ 6,315	-\$ 5,875	-\$ 2,563	-\$ 2,123
3-jun-21	\$ 10,222	\$ 12,113	\$ 14,813	\$ 4,833	\$ 4,023	\$ 17,852	\$ 14,813	\$ 7,453	\$ 6,198	-\$ 5,738	-\$ 2,620	-\$ 2,161

Fuente: Sistemas de negociación y registro de divisas. Cálculos: DOAM.

Gráfico 1
SALDOS DE COMPRA Y VENTA DE FORWARDS DE LOS IMC AL RESTO DE AGENTES
 (Excluye interbancario, FPC, intragrupo y offshore)

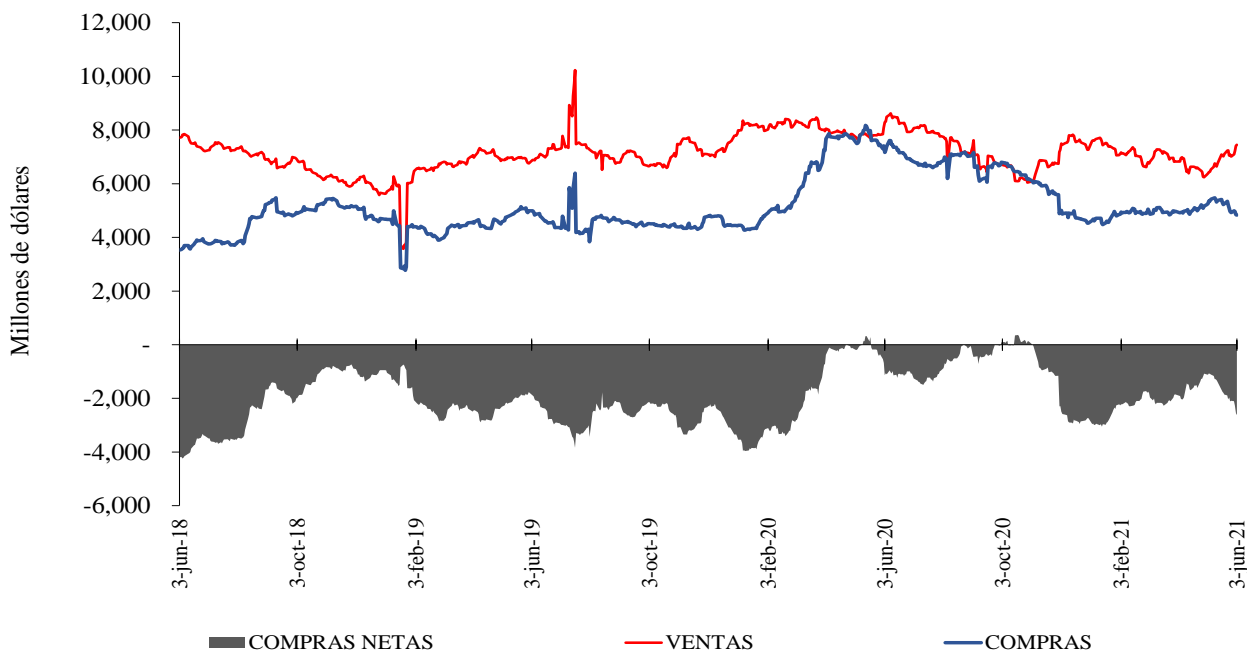

Fuente: Sistemas de negociación y registro de divisas. Cálculos: DOAM.

⁶ Las operaciones y posiciones de derivados de los IMC no incluyen las de las sociedades comisionistas de bolsa.

Gráfico 2

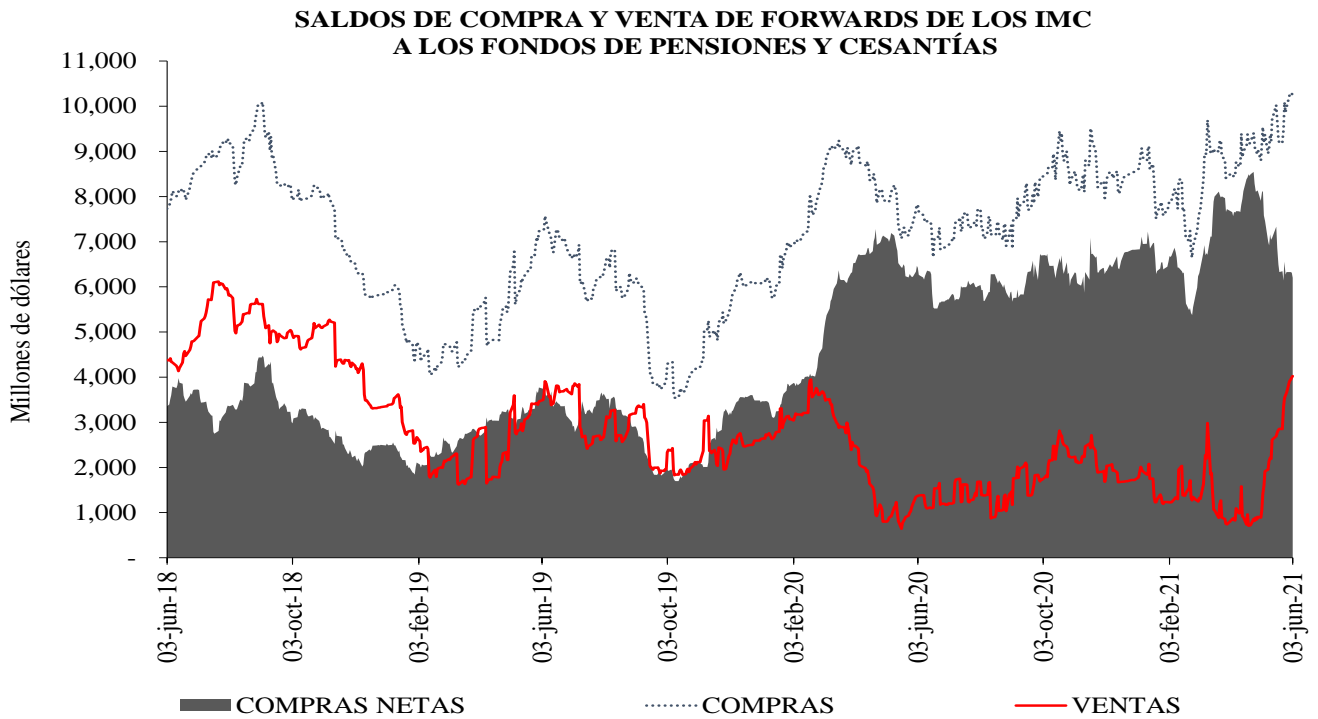

Fuente: Sistemas de negociación y registro de divisas. Cálculos: DOAM.

Gráfico 3

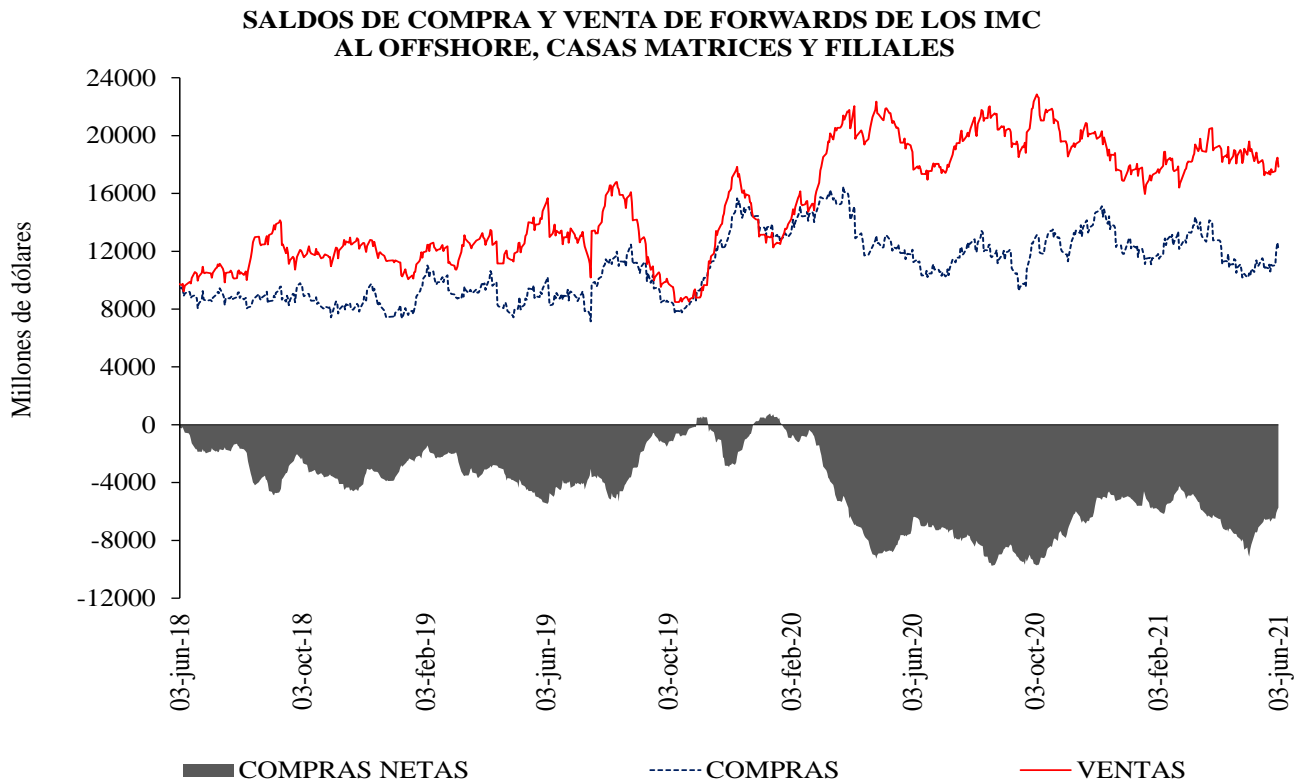

Fuente: Sistemas de negociación y registro de divisas. Cálculos: DOAM.

Cuadro 4
Devaluación implícita y tasas de interés

Diferencia DEVIMPAN - Diferencial Tasas de interes						
	Al resto del sector real		A Offshore, IG y otros financieros		A FPC y Fiduciarias	
	Compras	Ventas	Compras	Ventas	Compras	Ventas
3-14	-0.73%	1.31%	0.31%	0.48%	0.47%	0.66%
15-35	-0.07%	0.90%	0.51%	0.58%	0.45%	0.61%
36-60	0.07%	0.75%	0.28%	0.54%	0.41%	0.50%
61-90	-0.03%	0.58%	0.00%	0.48%	0.20%	0.45%
91-180	-0.13%	0.46%	0.13%	0.15%	-0.07%	-0.03%
>180	-0.17%	0.27%	-0.12%	0.00%	0.71%	1.48%
Total	-0.22%	0.65%	0.43%	0.51%	0.42%	0.61%

Fuente: Sistemas de negociación y registro de divisas.
Cálculos: DOAM

Cuadro 5
Tasas forward promedio y expectativas de tasa de cambio

Tasa promedio de operaciones forward¹						
Semana de negociación	Semana de Vencimiento					
	03jun.2021		10jun.2021		17jun.2021	
	No. Obs	Tasa Prom	Tasa Prom	No. Obs	No. Obs	Tasa Prom
28may.2021	239	3727.717	3733.947	212	NA	NA
03jun.2021	114	3,670.46	3,666.65	155	201	3667.26

¹ Tasa Forward operaciones fecha de cumplimiento +/- 5 días a la fecha en cumplimiento
Fuente: Sistemas de negociación y registro de divisas.
Cálculos: DOAM

Cuadro 6

	ENCUESTA DE EXPECTATIVAS DEL BANCO DE LA REPÚBLICA									
	ago-20	sep-20	oct-20	nov-20	dic-20	ene-21	feb-21	mar-21	abr-21	may-21
Pronóstico a:										
Fin de mes	\$ 3'730.39	\$ 3'718.63	\$ 3'817.23	\$ 3'667.56	\$ 3'481.16	\$ 3'491.88	\$ 3'531.83	\$ 3'551.48	\$ 3'640.21	\$ 3'736.29
dic-21	\$ 3'557.74	\$ 3'570.47	\$ 3'589.13	\$ 3'600.59	\$ 3'479.93	\$ 3'434.78	\$ 3'448.96	\$ 3'476.62	\$ 3'513.94	\$ 3'591.80
dic-22	\$ -	\$ -	\$ -	\$ -	\$ 3'445.76	\$ 3'387.83	\$ 3'387.46	\$ 3'415.33	\$ 3'470.46	\$ 3'503.75

Fuente: Banco de la República

ANEXO 6: MERCADO DE DEUDA PÚBLICA

Cuadro 1 Colocaciones de títulos TES “B” por subasta

(PESOS)

Fecha de cumplimiento	Fecha de emisión	Fecha de Vencimiento	Plazo	Valor nominal aprobado	Valor costo aprobado	Precio	Tasa de corte	Tasa cupón
01-jun-21	09-mar-21	08-mar-22	364 días	325'000'000'000	318'305'000'000	97.940	2.750	
25-may-21	09-mar-21	08-mar-22	364 días	101'000'000'000	98'868'900'000	97.890	2.749	
18-may-21	09-mar-21	08-mar-22	364 días	249'999'900'000	245'269'901'892	98.108	2.400	
11-may-21	09-mar-21	08-mar-22	364 días	325'000'000'000	318'617'000'000	98.036	2.435	
04-may-21	09-mar-21	08-mar-22	364 días	375'000'000'000	367'691'250'000	98.051	2.360	
27-abr-21	09-mar-21	08-mar-22	364 días	375'000'000'000	367'830'000'000	98.088	2.262	
04-jun-21	03-nov-19	03-nov-27	8 años/2	379'157'600'000	376'112'964'472	99.197	6.556	5.75
26-may-21	03-nov-19	03-nov-27	8 años	474'241'900'000	470'196'616'593	99.147	6.535	5.75
21-may-21	03-nov-19	03-nov-27	8 años/2	255'901'000'000	252'144'373'320	98.532	6.641	5.75
12-may-21	03-nov-19	03-nov-27	8 años	356'000'000'000	350'642'200'000	98.495	6.617	5.75
07-may-21	03-nov-19	03-nov-27	8 años/2		0		6.099	5.75
04-jun-21	09-jul-20	09-jul-36	16 años/2	316'185'000'000	284'484'291'900	89.974	8.082	6.25
26-may-21	09-jul-20	09-jul-36	16 años	395'460'000'000	355'672'769'400	89.939	8.064	6.25
21-may-21	09-jul-20	09-jul-36	16 años/2	136'949'700'000	122'957'549'151	89.783	8.072	6.25
12-may-21	09-jul-20	09-jul-36	16 años	336'000'000'000	301'271'040'000	89.664	8.065	6.25
07-may-21	09-jul-20	09-jul-36	16 años/2		0		7.578	6.25
04-jun-21	26-oct-19	26-oct-50	31 años/2	196'669'400'000	179'262'191'406	91.149	8.479	7.25
26-may-21	26-oct-19	26-oct-50	31 años	246'000'000'000	224'130'600'000	91.110	8.464	7.25
21-may-21	26-oct-19	26-oct-50	31 años/2	129'175'600'000	116'617'148'168	90.278	8.541	7.25
12-may-21	26-oct-19	26-oct-50	31 años	441'342'500'000	398'086'521'575	90.199	8.530	7.25
07-may-21	26-oct-19	26-oct-50	31 años/2		0		8.051	7.25
28-abr-21	26-oct-19	26-oct-50	31 años	329'000'000'000	311'770'270'000	94.763	8.040	7.25

(UVR 's)

Fecha de cumplimiento	Fecha de emisión	Fecha de Vencimiento	Plazo	Valor nominal aprobado	Valor costo aprobado	Precio	Tasa de corte	Tasa cupón
02-jun-21	18-abr-19	18-abr-29	10 años	299'461'000	291'453'413	97.326	2.670	2.25
28-may-21	18-abr-19	18-abr-29	10 años/2	154'000'000	148'294'300	96.295	2.815	2.25
19-may-21	18-abr-19	18-abr-29	10 años	742'000'000	714'123'060	96.243	2.813	2.25
14-may-21	18-abr-19	18-abr-29	10 años/2	321'136'000	300'339'233	93.524	3.211	2.25
05-may-21	18-abr-19	18-abr-29	10 años	402'039'000	375'685'344	93.445	3.212	2.25
30-abr-21	18-abr-19	18-abr-29	10 años/2		0		2.689	2.25
02-jun-21	25-feb-19	25-feb-37	18 años	685'024'000	686'722'860	100.248	3.813	3.75
28-may-21	25-feb-19	25-feb-37	18 años/2	345'181'000	340'924'918	98.767	3.937	3.75
19-may-21	25-feb-19	25-feb-37	18 años	435'702'000	430'273'153	98.754	3.930	3.75
14-may-21	25-feb-19	25-feb-37	18 años/2	170'959'000	163'520'574	95.649	4.202	3.75
05-may-21	25-feb-19	25-feb-37	18 años	217'230'000	207'639'296	95.585	4.199	3.75
30-abr-21	25-feb-19	25-feb-37	18 años/2		0		3.624	3.75
02-jun-21	16-jun-17	16-jun-49	32 años	897'300'000	889'323'003	99.111	4.020	3.75
28-may-21	16-jun-17	16-jun-49	32 años/2	600'321'000	580'300'295	96.665	4.171	3.75
19-may-21	16-jun-17	16-jun-49	32 años	755'500'000	729'102'830	96.506	4.175	3.75
14-may-21	16-jun-17	16-jun-49	32 años/2	568'658'000	532'366'246	93.618	4.361	3.75
05-may-21	16-jun-17	16-jun-49	32 años	714'900'000	668'674'566	93.534	4.360	3.75
30-abr-21	16-jun-17	16-jun-49	32 años/2		0		3.812	3.75

1/Es segunda vuelta en la que únicamente presentan los Creadores de Mercado que se les haya aprobado en la primera subasta.

2/Colocación no competitiva en la que únicamente presentan los Creadores de Mercado que se les haya aprobado en la primera subasta

Fuente: Banco de la República

Cuadro 2

Mercado Primario

TES DE CORTO PLAZO - OPERACIONES DE TESORERIA (\$m)				
	Subasta	Cancelados	Saldo en Circulación	Participación %
TES Corto Plazo	6.298.739	2.850.000	6.298.739	24,2%
Cupo en Administración Vigente 2021			26.000.000	
Saldo por Colocar			19.701.261	75,8%

Fuente: Departamento de Fiduciaria y Valores. Datos al 4 de junio de 2021.

Tipo	Denominaciones Originales				Pesos (\$ mm)				Part. %
	Subasta	Convenida	Forzosa	Total	Subasta	Convenidas	Forzosa	Total	
Tasa Fija Pesos (millones)	13.439.800	3.062.447	0	16.502.247	13.440	3.062	0	16.502	68%
Tasa Variable Pesos (millones)	0	0	0	0	0	0	0	0	0%
UVR (millones)	22.407	5.529	0	27.936	6.229	1.537	0	7.766	32%
USD (millones)	0	0	0	0	0	0	0	0	0%
(1) Total Colocado					19.669	4.600	0	24.269	61,1%
Participación Porcentual					81%	19%	0%		
(2) Cupo de Administración para año 2021								39.720	100%
Saldo por Colocar (2) - (1)								15.451	38,9%

Fuente: Departamento de Fiduciaria y Valores.

Datos al 4 de junio de 2021.

Cuadro 3

Proyección de vencimientos de TES denominados en pesos					
TES EN PESOS (miles de millones de pesos)	CONCEPTO	TOTAL SEMANA	SECTOR FINANCIERO (1)	FOGAFIN	OTROS
SEMANA DEL 6 DE JUNIO AL 12 DE JUNIO	CAPITAL	\$ 3.250,00	\$ 1.393,82	\$ -	\$ 1.856,18
	INTERESES (2)	\$ -	\$ -	\$ -	\$ -
SEMANA DEL 13 DE JUNIO AL 19 DE JUNIO	CAPITAL	\$ -	\$ -	\$ -	\$ -
	INTERESES (2)	\$ -	\$ -	\$ -	\$ -
SEMANA DEL 20 DE JUNIO AL 26 DE JUNIO	CAPITAL	\$ -	\$ -	\$ -	\$ -
	INTERESES (2)	\$ -	\$ -	\$ -	\$ -
SEMANA DEL 27 DE JUNIO AL 3 DE JULIO	CAPITAL	\$ -	\$ -	\$ -	\$ -
	INTERESES (2)	\$ 1.758,99	\$ 126,16	\$ 14,77	\$ 1.618,06
SEMANA DEL 4 DE JULIO AL 10 DE JULIO	CAPITAL	\$ -	\$ -	\$ -	\$ -
	INTERESES (2)	\$ 422,82	\$ 82,17	\$ -	\$ 340,65

Fuente: Departamento de Fiduciaria y Valores

(1) Incluye Bancos, CF, CFC, CAV, Fiduciarias, Fondos de Pensiones Privados y Comisionistas de Bolsa

(2) Incluye Cupones e Intereses

Gráfico 1

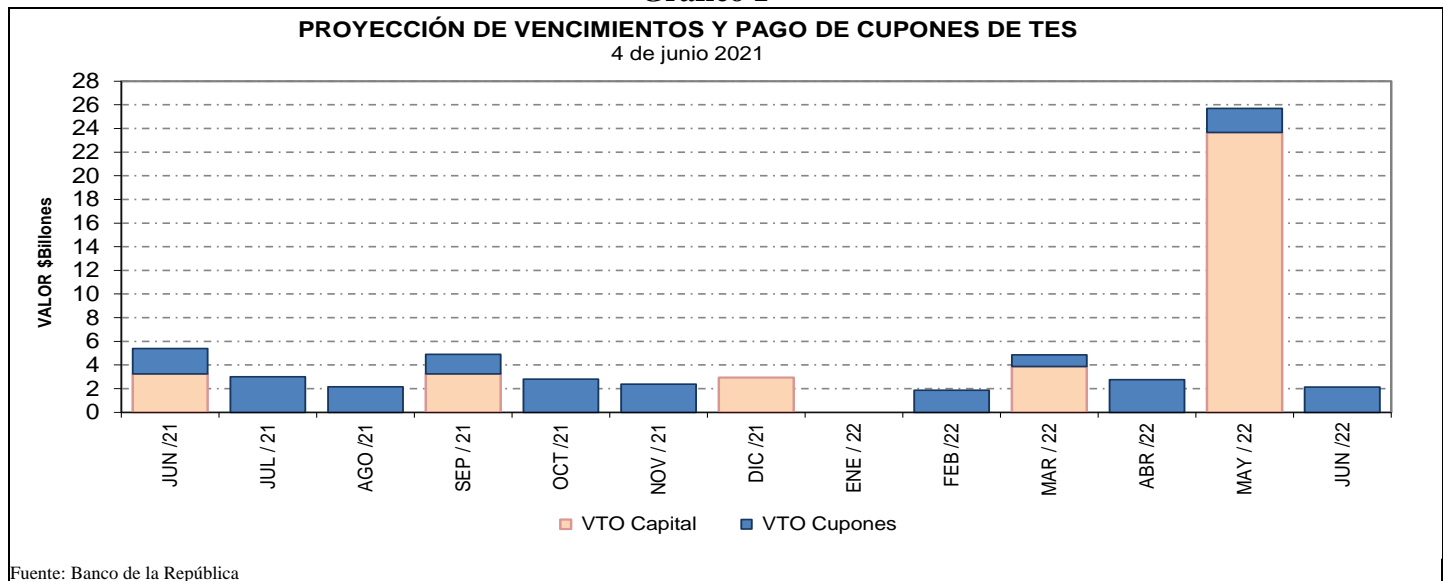

Fuente: Banco de la República

Cuadro 4
Saldos de deuda pública y Tenedores

		Vencimiento				TOTAL	
		Vence 2021		Vence después		TOTAL	
Denominación	Plazo	Saldo en Circulación (\$mm)	Participación	Saldo en Circulación (\$mm)	Participación	Saldo en Circulación (\$mm)	Participación
PESOS	<365 Días	\$ 9'425.4	2.6%	\$ 27'532.5	7.4%	\$ 36'957.9	10.0%
	3	\$ -	0.0%	\$ 25'779.2	7.0%	\$ 25'779.2	7.0%
	4	\$ -	0.0%	\$ 19'952.8	5.4%	\$ 19'952.8	5.4%
	5	\$ -	0.0%	\$ 28'779.0	7.8%	\$ 28'779.0	7.8%
	6	\$ -	0.0%	\$ 50'960.9	13.8%	\$ 50'960.9	13.8%
	9	\$ -	0.0%	\$ 21'186.8	5.7%	\$ 21'186.8	5.7%
	11	\$ -	0.0%	\$ 25'128.5	6.8%	\$ 25'128.5	6.8%
	13	\$ -	0.0%	\$ 27'505.3	7.4%	\$ 27'505.3	7.4%
	15	\$ -	0.0%	\$ 7'086.3	1.9%	\$ 7'086.3	1.9%
	29	\$ -	0.0%	\$ 11'471.5	3.1%	\$ 11'471.5	3.1%
	Total		\$ 9'425.4	2.6%	\$ 245'382.6	66.3%	\$ 254'808.0
UVR	1	\$ -	0.0%	\$ 29'320.1	7.9%	\$ 29'320.1	7.9%
	3	\$ -	0.0%	\$ 11'046.0	3.0%	\$ 11'046.0	3.0%
	5	\$ -	0.0%	\$ 18'719.0	5.1%	\$ 18'719.0	5.1%
	7	\$ -	0.0%	\$ 4'515.8	1.2%	\$ 4'515.8	1.2%
	11	\$ -	0.0%	\$ 12'257.9	3.3%	\$ 12'257.9	3.3%
	13	\$ -	0.0%	\$ 16'748.7	4.5%	\$ 16'748.7	4.5%
	15	\$ -	0.0%	\$ 12'705.1	3.4%	\$ 12'705.1	3.4%
	28	\$ -	0.0%	\$ 10'128.3	2.7%	\$ 10'128.3	2.7%
	Total		\$ -	0.0%	\$ 115'440.9	31.2%	\$ 115'440.9
Total		\$ 9'425.4	2.6%	\$ 360'823.5	97.5%	\$ 370'248.9	100.0%

* Datos actualizados al 04 jun 2021

Fuente: Banco de la República

Cuadro 7

Montos Negociados Mercado Secundario TES

Miles de millones de pesos

	SEN					MEC				
	TF	DOL	IPC	UVR	Total	TF	DOL	IPC	UVR	Total
Promedio Diario										
Semana Actual	1'104.30	0.00	0.00	0.86	1'105.16	557.92	0.00	0.00	0.71	558.63
Semana Anterior	1'197.20	0.00	0.00	0.80	1'198.00	746.96	0.00	0.00	1.18	748.14
Diferencia	-92.90	0.00	0.00	0.06	-92.84	-189.04	0.00	0.00	-0.47	-189.51
Trimestre Anterior	814.60	0.00	0.00	0.38	814.98	532.27	0.00	0.00	0.47	532.74
Diferencia	289.70	0.00	0.00	0.49	290.19	25.65	0.00	0.00	0.23	25.88

Fuente: BVC. Datos al 04 de junio del 2021

Gráfico 2*
Curvas UVR Spot
28 may 2021 y 04 jun 2021

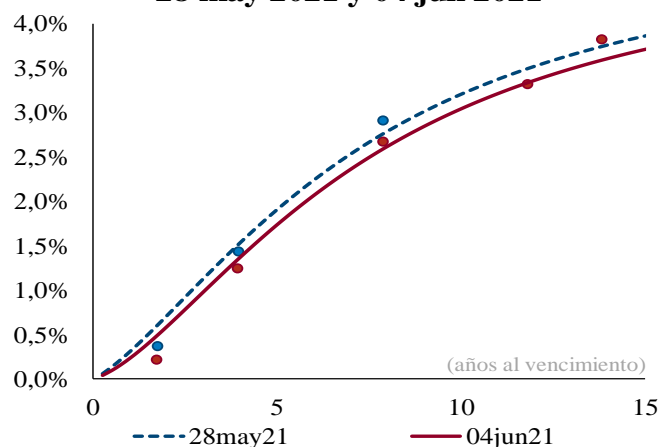

Cambios en la curva por plazo			
2 años	3 años	5 años	10 años
-13	-15	-17	-17

Cifras en puntos básicos

Fuente: SEN y MEC. **Cálculos:** Análisis de Mercados

* Las curvas se calcularon mediante la metodología de Nelson & Siegel

Cuadro 8

Expectativas de inflación

Plazo	Inflación Anual /1	DTF /1	TES TF - TES UVR /2				
			Semana Actual 04-jun	Semana Anterior 28-may	Diferencia pbs.	Trimestre Anterior 31-mar	Diferencia pbs.
3 Meses	2.00%	1.98%	2.48%	2.41%	7.27	2.03%	45.15
6 Meses	2.14%	2.06%	2.61%	2.55%	6.15	2.15%	45.72
9 Meses	2.43%	2.17%	2.73%	2.68%	5.07	2.27%	45.99
12 Meses	2.61%	2.43%	2.84%	2.80%	4.02	2.38%	45.97

/1 Según encuesta trimestral de expectativas de Abril del 2021

/2 Diferencia en Curva Spot

/3 Fuente: Banco de la República

Cuadro 9

Bonos República de Colombia

BONOS EN DOLARES	mar-23	feb-24	may-24	ene-26	abr-27	mar-29	ene-30	abr-31	sep-37	ene-41	feb-44	sep-45	may-49	may-51
Spread Actual	100	121	137	159	172	190	189	188	192	274	262	222	259	248
Spread Semana Anterior	105	126	144	167	182	196	201	201	204	279	268	230	266	254
Diferencia Semana Anterior	-5	-5	-7	-8	-10	-6	-12	-13	-12	-5	-6	-8	-7	-6
Precio Actual	102.16	106.13	118.36	109.28	106.26	108.74	97.56	97.36	97.30	130.54	117.20	96.44	111.40	104.43
Precio Semana Anterior	102.19	106.07	118.19	108.98	105.75	107.88	96.45	96.18	96.14	129.37	115.90	95.03	110.12	103.14
Diferencia Semana Anterior	-3	6	17	30	51	86	111	118	116	117	130	141	128	129
Rendimiento Actual	1.4	1.7	1.7	2.4	2.7	3.2	3.3	3.4	3.6	4.7	4.8	4.4	4.8	4.7
Rendimiento Semana Anterior	1.4	1.7	1.8	2.5	2.8	3.3	3.5	3.6	3.7	4.8	4.9	4.5	4.9	4.8
Diferencia Semana Anterior	0.10	-0.40	-0.90	-0.70	-0.90	-1.20	-1.50	-1.50	-1.30	-0.90	-0.90	-1.10	-0.80	-0.90

Las diferencias semanales y el Spread en p.b.

Fuente: Minhacienda.

ANEXO 7: MERCADO DE RENTA VARIABLE

Cuadro 1

Comportamiento de la Bolsa de Valores de Colombia			
	Volumen Transado*	MSCI COLCAP	Variación (%)**
31-may	33.832	1'200.900	-0.47%
01-jun	51.550	1'223.180	1.37%
02-jun	85.533	1'247.980	3.43%
03-jun	61.481	1'258.260	4.28%
04-jun	49.982	1'245.440	3.22%

* Millones de pesos

**Variación respecto último dato semana anterior

Fuente: BVC.

ANEXO 8: MERCADOS INTERNACIONALES

Gráfico 1
Índice VIX (promedio móvil 5 días)

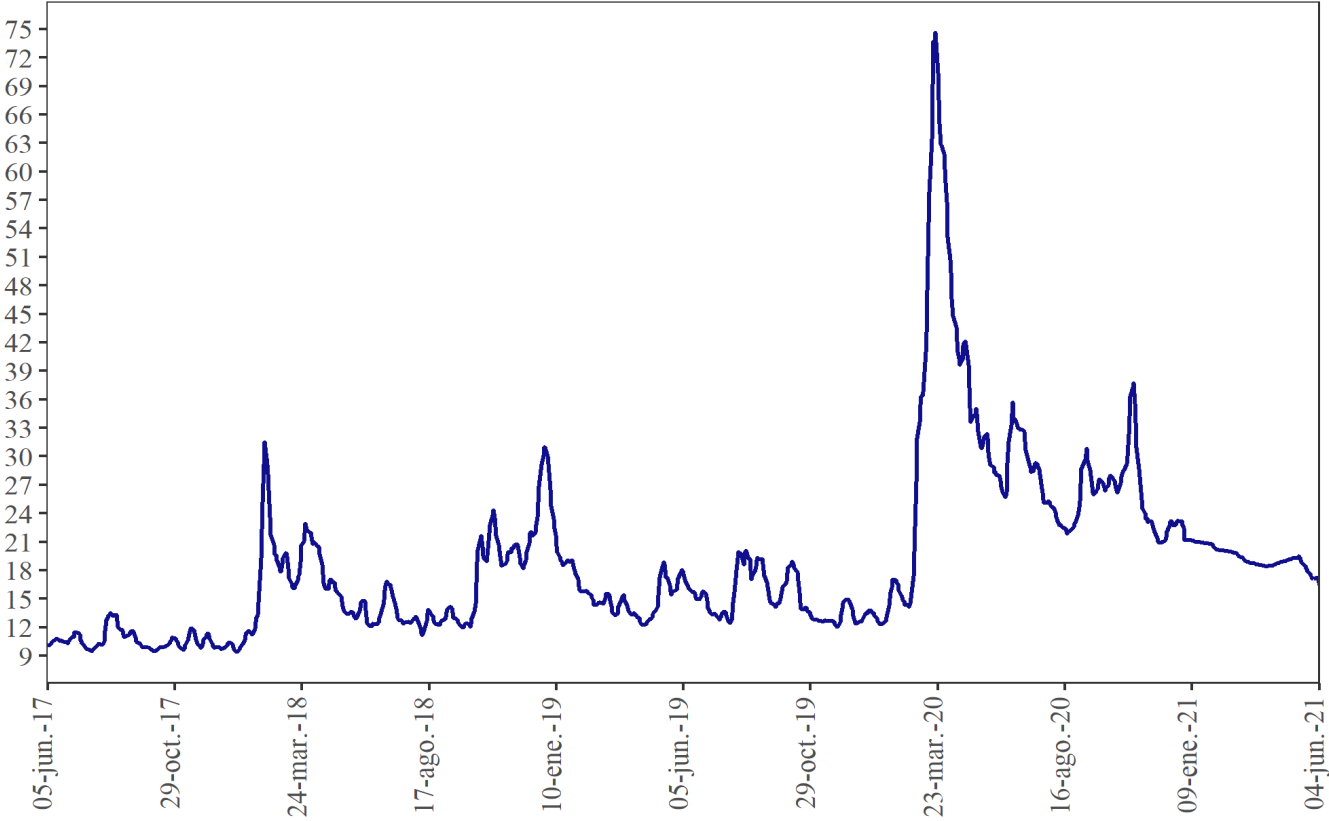

Fuente: Bloomberg

ANEXO 9: FLUJOS CAMBIARIOS

Gráfico 1. Flujo de Divisas de la Balanza Comercial
Flujos Mensuales (Millones de Dólares)

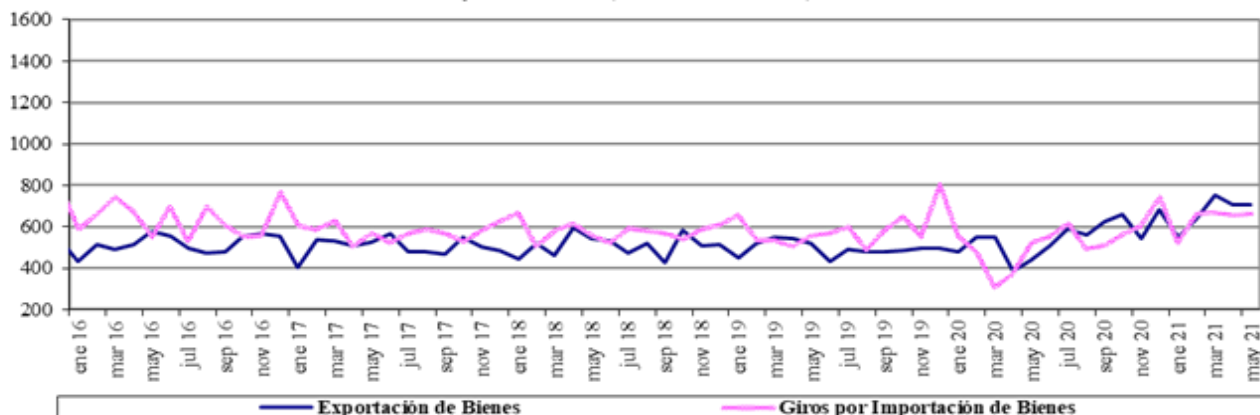

Fuente : Balanza Cambiaria - Banco de la República

Gráfico 2. Otros Giros financieros netos
Flujos Mensuales (Millones de Dólares)

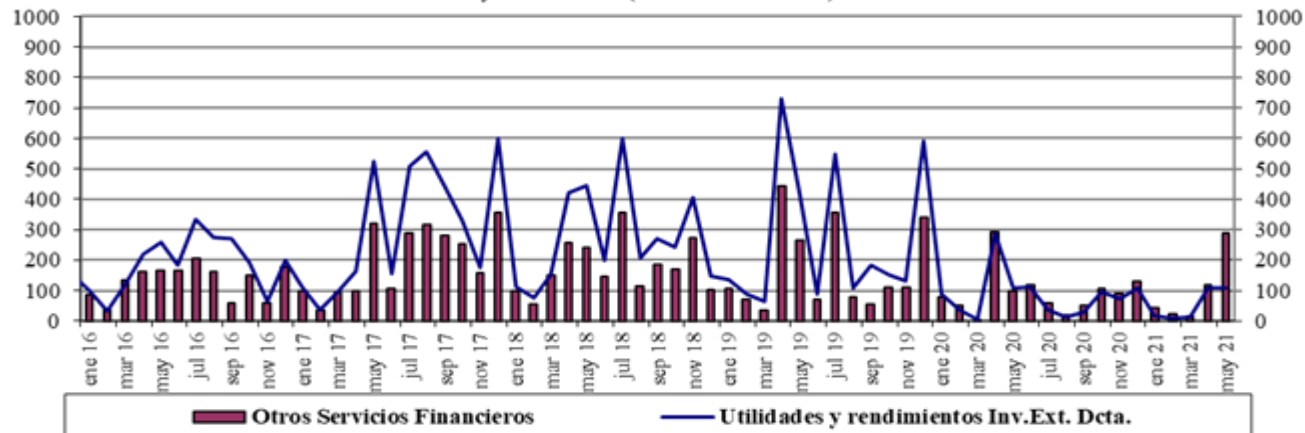

Fuente : Balanza Cambiaria - Banco de la República

Gráfico 3. Ingresos Netos por Transferencias, Donaciones y Remesas de Trabajadores
Flujos Mensuales (Millones de Dólares)

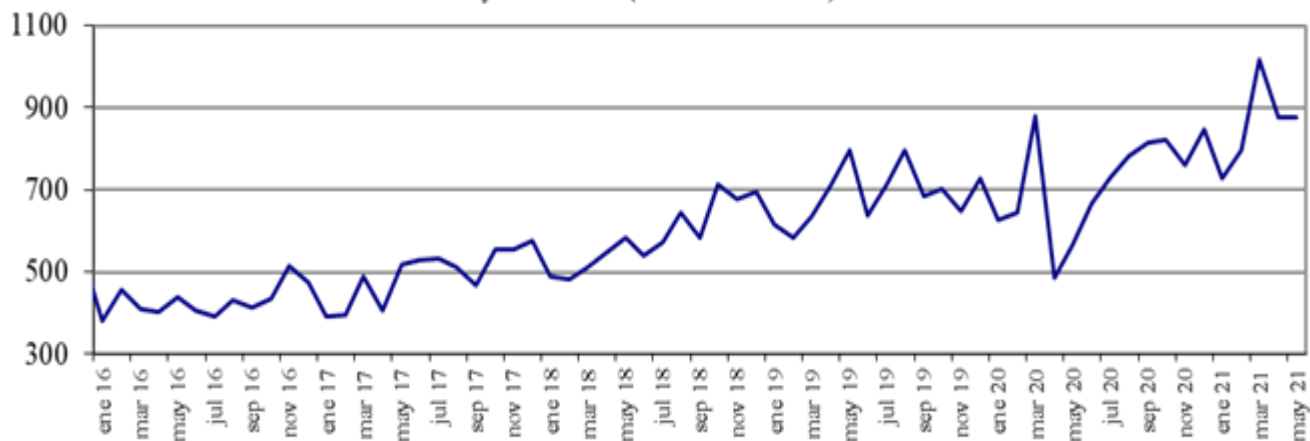

Fuente : Balanza Cambiaria - Banco de la República

Gráfico 4. Endeudamiento Neto del Sector Privado
Flujos Mensuales (Millones de Dólares)

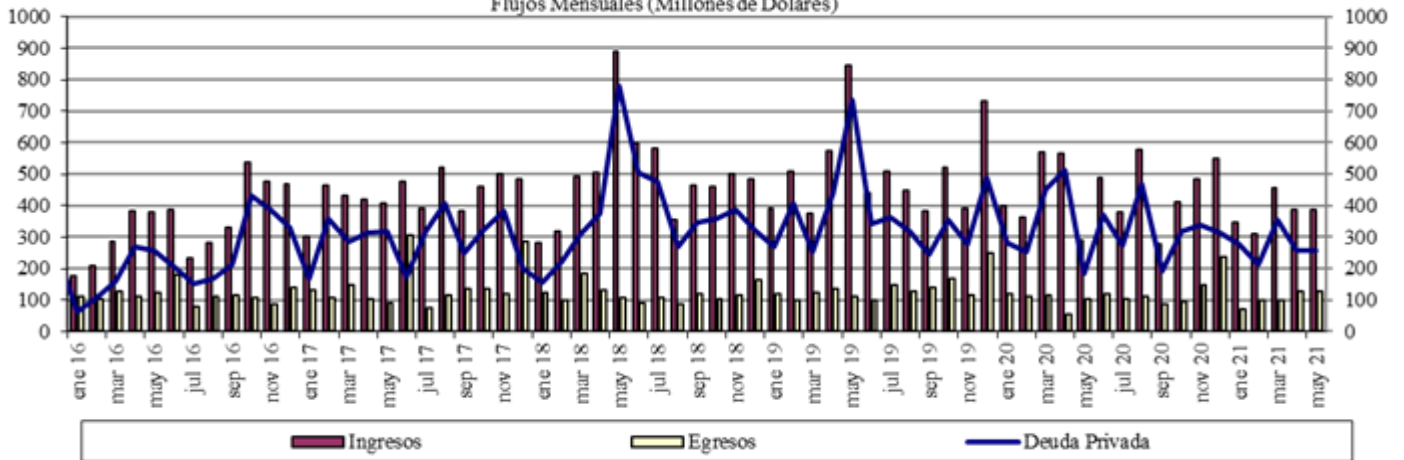

Fuente : Balanza Cambiaria - Banco de la República

Gráfico 5. Giro de Divisas por Pago de Deuda Privada
Flujos Mensuales (Millones de Dólares)

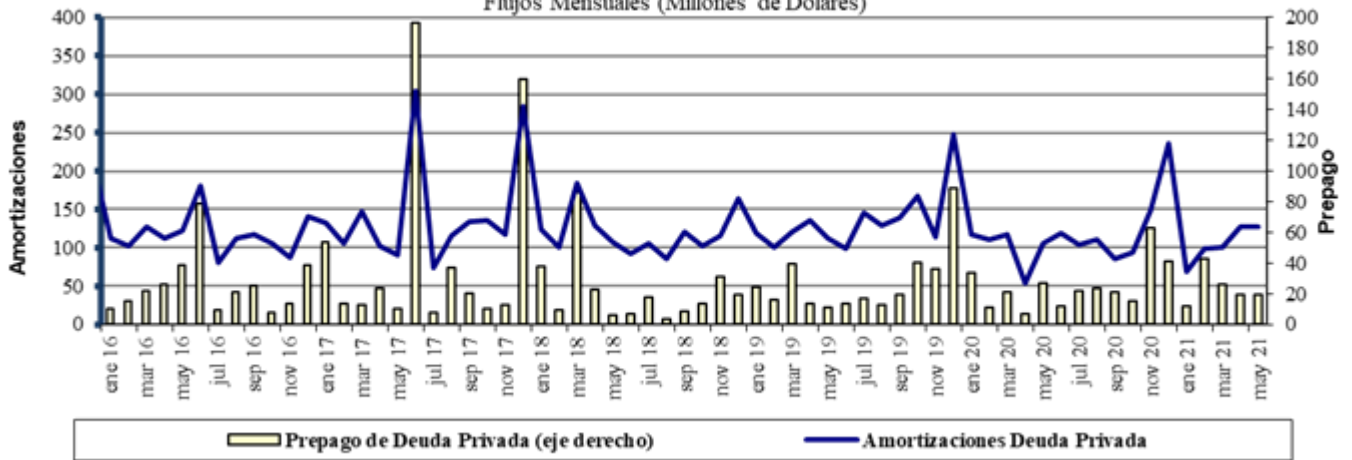

Fuente : Balanza Cambiaria - Banco de la República

ANEXO 10: FUENTES DE LA BASE MONETARIA E INTERVENCIÓN EN EL MERCADO CAMBIARIO

Cuadro 1

Fuentes de la Base Monetaria

Miles de millones de pesos

Variación Anual ^{1/}

Concepto	jun-20	jul-20	ago-20	sep-20	oct-20	nov-20	dic-20	ene-21	feb-21	mar-21	abr-21	may-21
I. Gobierno	9,817	11,823	9,054	3,443	4,575	2,521	4,713	3,309	5,482	9,080	9,066	16,930
Traslado utilidades en pesos	6,998	6,998	6,998	6,998	6,998	6,998	6,998	6,998	6,998	3,122	3,122	3,122
Depósitos en el Banco de la República	2,819	4,825	2,056	-3,555	-2,422	-4,477	-2,285	-3,689	-1,516	5,957	5,944	13,808
Depósitos remunerados de control monetario	0	0	0	0	0	0	0	0	0	0	0	0
II. TES Regulación	6,676	5,346	5,282	5,157	3,621	3,574	3,574	2,327	1,569	-3,601	-7,151	-7,067
Compras definitivas	7,802	6,336	6,336	6,336	4,836	4,836	4,836	3,589	2,836	837	0	0
Ventas definitivas	0	0	0	0	0	0	0	0	0	-3,193	-5,921	-5,921
Vencimiento ^{2/}	-1,126	-991	-1,055	-1,180	-1,216	-1,262	-1,262	-1,262	-1,268	-1,246	-1,230	-1,146
III. OPERACIONES DE LIQUIDEZ BR	-13,356	-15,079	-9,259	-2,107	-4,879	-1,001	-6,730	-4,206	-3,854	-5,051	-3,548	4,849
Expansión ^{3/}	-11,044	-12,008	-5,956	-74	-2,719	-32	-3,921	-960	-2,448	-8,121	-4,011	3,972
Contracción ^{4/}	-2,311	-3,071	-3,303	-2,033	-2,161	-969	-2,809	-3,246	-1,407	3,070	463	877
IV. Divisas ^{5/}	7,874	7,874	7,874	7,874	7,874	7,874	13,212	13,212	13,212	14,870	14,870	5,338
Opciones put para control de volatilidad	0	0	0	0	0	0	0	0	0	0	0	0
Opciones call para desacumulación de reservas	0	0	0	0	0	0	0	0	0	0	0	0
Opciones put para acumulación de reservas	0	0	0	0	0	0	0	0	0	0	0	0
Subasta de compra directa	0	0	0	0	0	0	0	0	0	0	0	0
Subasta de venta directa	0	0	0	0	0	0	0	0	0	0	0	0
Intervención discrecional	0	0	0	0	0	0	0	0	0	0	0	0
Venta de divisas al Gobierno	0	0	0	0	0	0	0	0	0	0	0	0
Compra de divisas al Gobierno	7,865	7,865	7,865	7,865	7,865	7,865	13,203	13,203	13,203	13,203	13,203	5,338
FX swaps	8	8	8	8	8	8	8	8	8	1,666	1,666	0
V. Títulos de deuda privada ^{6/}	7,525	6,963	6,753	6,174	5,631	5,032	4,707	4,100	3,801	-1,857	-5,632	-5,428
Compras Definitivas	8,669	8,669	8,669	8,669	8,669	8,669	8,669	8,669	8,669	3,409	0	0
Ventas Definitivas	0	0	0	0	0	0	0	0	0	0	0	0
Vencimiento ^{2/}	-1,144	-1,706	-1,916	-2,495	-3,037	-3,636	-3,962	-4,569	-4,868	-5,266	-5,632	-5,428
VI. Otros ^{7/}	905	829	1,010	890	799	695	744	621	692	979	748	814
Variación total de la Base	19,441	17,755	20,713	21,431	17,621	18,696	20,220	19,362	20,901	14,419	8,352	15,436
Saldo Base Monetaria	114,940	112,064	114,087	115,111	115,279	119,522	132,674	122,385	122,507	121,034	124,339	124,940

1/ Estas cifras corresponden al cierre del mes calendario

2/ Incluye cupon y principal.

3/ Incluye repos a un día, *overnight* y a mediano plazo.

4/ Incluye contracción a un día y a plazo.

5/ No se incluyen las operaciones con organismos internacionales.

6/ Este valor corresponde a la expansión o contracción monetaria generada por las compras o ventas de títulos de deuda privada, por tanto, no coincide con el valor nominal de los mismos.

7/ Dentro del rubro "otros" se incluye el efecto monetario del PyG del Banco. Además, se incluye la contracción y/o expansión monetaria generada por la liquidación de las operaciones en el mercado cambiario pactadas a través de contratos NDF por el BR.

Fuente: Banco de la República

**Operaciones de Compra - Venta de Divisas del Banco de la República en el mercado de contado
(Millones de Dólares)**

Concepto	2021					
	Ene	Feb	Mar	Abr	May	Acumulado Ene - May
Compras	0.0	0.0	0.0	0.0	0.0	0.0
Opciones Put	0.0	0.0	0.0	0.0	0.0	0.0
Para Acumulación de Reservas Internacionales	0.0	0.0	0.0	0.0	0.0	0.0
Para el Control de la Volatilidad	0.0	0.0	0.0	0.0	0.0	0.0
Subastas de Compra Directa	0.0	0.0	0.0	0.0	0.0	0.0
Intervención Discrecional	0.0	0.0	0.0	0.0	0.0	0.0
Vencimiento de Fx Swaps	0.0	0.0	0.0	0.0	0.0	0.0
Gobierno Nacional	0.0	0.0	0.0	0.0	0.0	0.0
Ventas	0.0	0.0	0.0	0.0	0.0	0.0
Opciones Call	0.0	0.0	0.0	0.0	0.0	0.0
Para Desacumulación de Reservas Internacionales	0.0	0.0	0.0	0.0	0.0	0.0
Para el Control de la Volatilidad	0.0	0.0	0.0	0.0	0.0	0.0
FX Swaps	0.0	0.0	0.0	0.0	0.0	0.0
Gobierno Nacional	0.0	0.0	0.0	0.0	0.0	0.0
Compras Netas en el mercado de contado	0.0	0.0	0.0	0.0	0.0	0.0

Fuente: Banco de la República

Operaciones de Compra - Venta de Divisas del Banco de la República a través de contratos forward con cumplimiento financiero

(Millones de Dólares)

Concepto	2021					
	Ene	Feb	Mar	Abr	May	Acumulado Ene-May
Ventas a través de contratos forward con cumplimiento financiero	90.9	90.9	0.0	0.0	0.0	181.8

Fuente: Banco de la República

ANEXO 11: COMPOSICIÓN DE LAS RESERVAS INTERNACIONALES

Cuadro 1. COMPOSICIÓN DE LAS RESERVAS INTERNACIONALES *
2020-2021

Descripción	(Millones de US\$)							
	31-dic-20		31-may-21		4-jun-21		Variación	
	Valor	Part. % en las Reservas Brutas	Valor	Part. % en las Reservas Brutas	Valor	Part. % en las Reservas Brutas	Mensual corrido	Año corrido
1. RESERVAS BRUTAS	59,039	100.00%	59,153	100.00%	59,130	100.00%	-22	91
Efectivo en caja	2	0.00%	2	0.00%	2	0.00%	0	0
Depósitos a la orden	142	0.24%	142	0.24%	218	0.37%	75	76
Inversiones	55,672	94.30%	53,509	90.46%	56,164	94.98%	2,655	492
-Portafolio directo	40,597	68.76%	37,979	64.20%	40,635	68.72%	2,656	38
-Portafolio en administración	15,075	25.53%	15,530	26.25%	15,529	26.26%	-1	454
Valores por cobrar venta de inversiones	807	1.37%	3,048	5.15%	305	0.52%	-2,743	-502
Oro	252	0.43%	284	0.48%	281	0.48%	-3	29
-En caja	0	0.00%	0	0.00%	0	0.00%		
-En custodia	252	0.43%	284	0.48%	281	0.48%	-3	29
Fondo Monetario Internacional	1,605	2.72%	1,578	2.67%	1,572	2.66%	-6	-33
-DEGs	892	1.51%	863	1.46%	860	1.45%	-4	-33
-Posición de reserva	713	1.21%	715	1.21%	712	1.20%	-3	-1
Fondo Latinoamericano de Reservas	559	0.95%	589	1.00%	589	1.00%	0	30
-Aportes	539	0.91%	569	0.96%	569	0.96%	0	30
-Pesos Andinos	20	0.03%	20	0.03%	20	0.03%	0	0
Convenios Internacionales	0	0.00%	0	0.00%	0	0.00%	0	0
2. PASIVOS DE CORTO PLAZO (a)	9	0.01%	9	0.02%	9	0.02%	0	0
Convenios internacionales	0	0.00%	0	0.00%	0	0.00%	0	0
Bancos del Exterior	0	0.00%	0	0.00%	0	0.00%	0	0
Fondo Latinoamericano de Reservas FLAR	0	0.00%	0	0.00%	0	0.00%	0	0
Valores por pagar compra inversiones	0	0.00%	0	0.00%	0	0.00%	0	0
Dptos. Por Invs. Ext. De Portafolio Dcto. 4814 de 2007.	0	0.00%	0	0.00%	0	0.00%	0	0
Intereses causados de los pasivos	9	0.01%	9	0.02%	9	0.02%	0	0
3. RESERVAS NETAS (1 menos 2)	59,031	99.99%	59,144	99.98%	59,121	99.98%	-22	91

* Reservas Internacionales a precios de mercado. Incluye causaciones y valuaciones.

** A partir del 4 de junio de 2019 los recursos en dólares del Gobierno en el Banco de la República se registran en cuentas diferentes a las de las reservas internacionales, y a partir del 17 de diciembre de 2019, la totalidad de los recursos en moneda extranjera del Gobierno en el Banco de la República se contabilizan por fuera del balance del Banco, por tanto no hacen parte de las reservas internacionales.

En 2020 el Banco de la República aumentó las reservas internacionales mediante la compra de USD 3.500 m al Gobierno Nacional (USD 2000 m el 4 de mayo y USD 1.500 m el 2 de diciembre).

Cifras provisionales.

Fuente: Banco de la República