

Semana 21

INFORME DE MERCADOS FINANCIEROS

26 de mayo de 2021

Este es un documento de trabajo informativo. Su contenido no compromete al Banco de la República ni a su Junta Directiva.

Únicamente incluye las operaciones de los establecimientos de crédito en Colombia para agregados monetarios y crediticios. Por tanto no se tienen en cuenta las operaciones de sus sucursales en el exterior.

1. Comportamiento de las tasas de interés

a. Tasas de interés de los mercados monetarios, de crédito y de deuda pública

Tasas (e.a) 1/	Fecha 21-may-21	Monto semanal MM de pesos	Monto promedio de captaciones semanales				Variación (pb)		
			año 2020	Corrido 2021	1 semana	1mes	13 semanas	año corrido	año completo
Intervención BR	1,75	n.a	n.a	n.a	0	0	0	0	-150
IBR Overnight	1,76	n.a	n.a	n.a	1	2	1	2	-144
IBR 1 mes (Tasa fija de OIS)	1,76	n.a	n.a	n.a	1	1	1	1	-112
IBR 3 meses (Tasa fija de OIS)	1,85	n.a	n.a	n.a	7	11	11	12	-71
IBR 6 meses (Tasa fija de OIS)	2,12	n.a	n.a	n.a	14	28	39	41	-29
Pasivas									
TIB	1,76	2.471	2.893	2.759	1	1	1	1	-145
DTF 2/	1,87	997	1.006	864	12	9	6	-4	-238
Captación < 90 días 3/	1,52	290	202	301	7	0	11	7	-152
Captación a 90 días 3/	1,89	1.019	1.041	902	11	7	8	-3	-232
Captación 91-179 días 3/	1,98	574	476	510	-3	-13	-10	-32	-250
Captación a 180 días 3/	2,16	349	518	520	-1	6	24	-22	-239
Captación a 181-360 días 3/	2,83	531	796	761	8	10	30	-15	-223
Captación > 360 días 3/	3,12	524	677	413	-132	16	70	-16	-242
Total captación de CDT	2,25	3.287	3.710	3.406	-43	0	14	-2	-243
Ahorro 11/	0,98	n.a	n.a	n.a	1	-2	-8	-3	-106
Monto promedio de desembolsos semanales									
	14-may-21	Monto semanal	año 2020	Corrido 2021	1 semana	1mes	13 semanas	año corrido	año completo
Activas									
Comercial 4/	5,16	3.166	2.861	2.911	-17	-86	-28	-86	-343
Tesorería	5,88	206	68	154	-226	-101	-57	-30	-463
Preferencial	3,98	1.748	1.489	1.540	-36	-81	-37	-118	-367
Ordinario 5/	6,74	1.212	1.304	1.217	-36	-53	45	-72	-272
Consumo 6/	13,88	1.561	1.300	1.752	19	6	-50	-8	-130
Consumo sin libranza	15,65	887	661	883	40	-14	-79	-4	-84
Consumo a través de libranza	11,54	673	639	869	-6	-3	-72	-84	-244
Tarjeta de crédito (Personas) 7/	23,83	560	509	519	-7	6	-26	-6	-84
Vivienda 8/	8,86	297	221	345	-9	-14	-55	-53	-156
Microcrédito	38,71	96	101	121	1	68	-69	177	738
Activa Ponderada 9/	8,12	-	-	-	16	-118	-8	-2	-175
Comercial BR 10/	5,12	-	-	-	-14	-85	-28	-90	-347
Pasivas									
Pasiva Ponderada	2,08	n.a	n.a	n.a	54	11	8	74	-148
Deuda Pública 12/									
	21-may-21	Monto semanal	año 2020	Corrido 2021	1 semana	1mes	13 semanas	año corrido	año completo
2 años (TES May 2022)	2,65	618	1.952	1.508	28	42	77	49	-87
4 años (TES Jul 2024)	4,70	1.154	2.056	2.065	18	59	142	127	55
5 años (TES Nov 2025)	5,44	917	1.069	1.418	13	52	148	142	86
8 años (TES Abr 2028)	6,77	146	1.049	722	11	71	179	196	132
10 años (TES Sep 2030)	7,28	460	339	618	5	64	163	191	119
12 años (TES Jun 2032)	7,64	180	648	606	13	70	161	191	141

Fuente: Banco de la República y Bloomberg. Cálculos con información de los formatos 088 y 441 de la Superintendencia Financiera de Colombia.

1/ La tasa de intervención corresponde a la tasa diaria mientras que las demás corresponden al promedio semanal.

2/ El cálculo de la DTF se hace sobre las captaciones a 90 días de los Bancos, Corporaciones Financieras y Compañías de Financiamiento Comercial. La DTF que se presenta corresponde a la calculada en la respectiva fecha con información del viernes anterior hasta el jueves de misma semana y tiene vigencia para la siguiente semana.

3/ Las tasas de captación corresponden a la información de CDT por plazos. Incluye la información para el total de sistema financiero.

4/ Promedio ponderado por monto de las tasas de crédito ordinarios, preferenciales y de tesorería.

5/ No incluye créditos ordinarios entre 1 y 30 días.

6/ No incluye tarjetas de crédito.

7/ Calculada sin tener en cuenta consumos a 1 mes ni avances en efectivo.

8/ Corresponde al promedio ponderado de los créditos desembolsados para adquisición de vivienda en pesos y en UVR. Antes de realizar el promedio ponderado a la tasa de los créditos en UVR se le suma la variación anual promedio de la UVR de la respectiva semana. No incluye vivienda VIS

9/ Calculado como el promedio ponderado por monto de las tasas de crédito de consumo, preferencial, ordinario y tesorería. Debido a la alta rotación del crédito de tesorería, su ponderación se estableció como la quinta parte de su desembolso semanal.

10/ Promedio ponderado por monto de las tasas de crédito ordinarios, preferenciales y un quinto del desembolso de tesorería.

11/ Incluye el rendimiento de los depósitos de ahorro ordinarios activos y las cuentas AFC.

12/ TES tasa fija en pesos. Las tasas corresponden al promedio ponderado por monto de las negociaciones en SEN y MEC.

b. Tasas de intervención del BR, Interbancaria, DTF (Semana Cálculo) e IBR

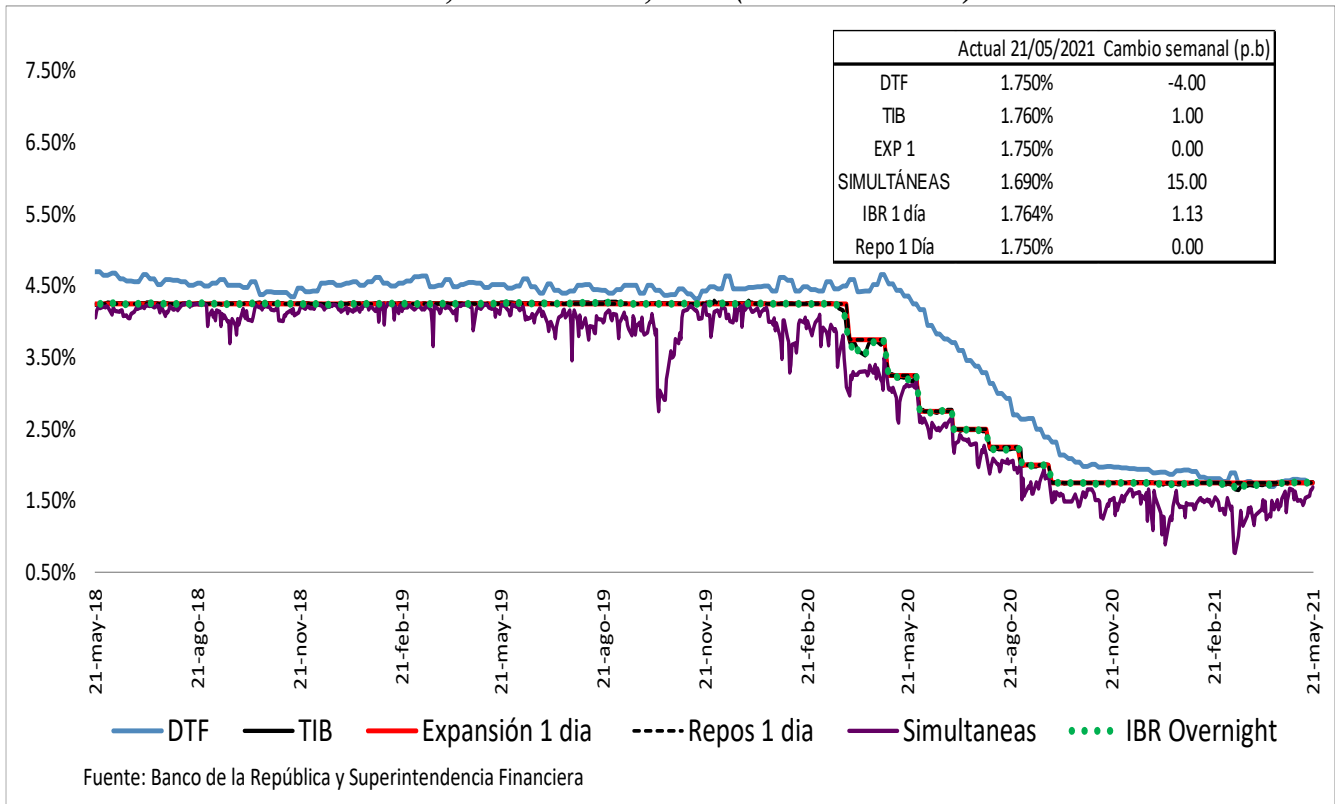

Spread IBR, TIB y CDT a través de tesorería frente a la tasa de referencia
Promedio 5 días

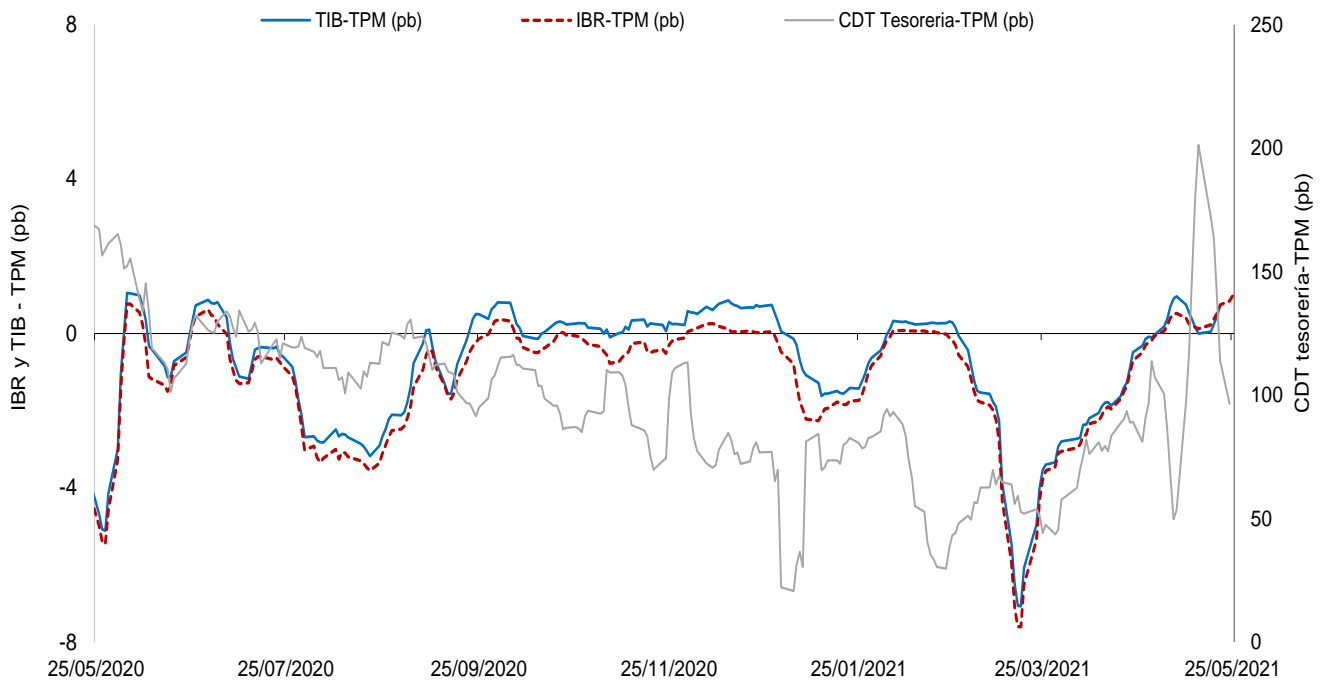

El IBR y la TIB corresponden al plazo de 1 día. La tasa de CDT a través de tesorería no se discrimina por plazo.
FUENTE: Banco de la República, cálculos con información de la Superintendencia Financiera de Colombia

c. Tasas de interés activas por tipo de préstamo
Nominales

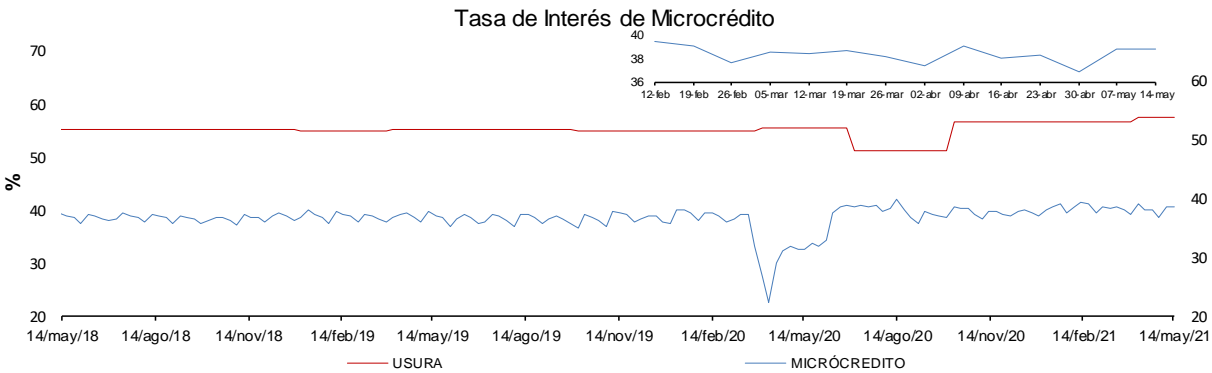
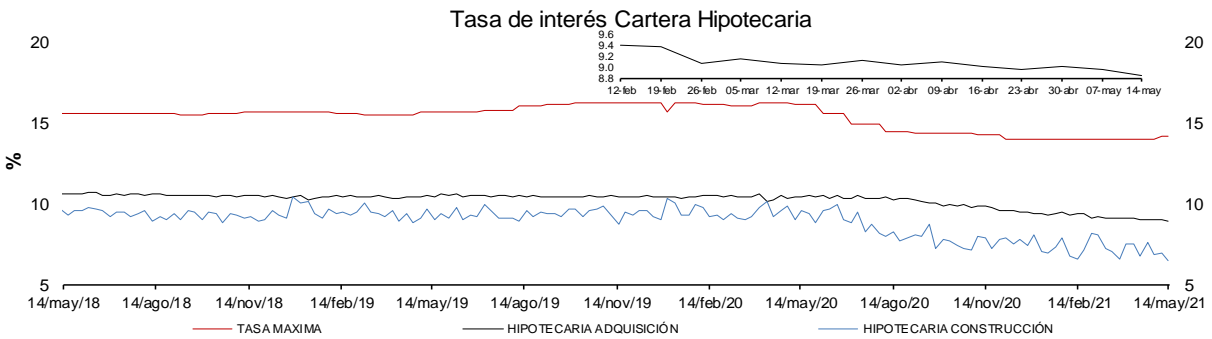
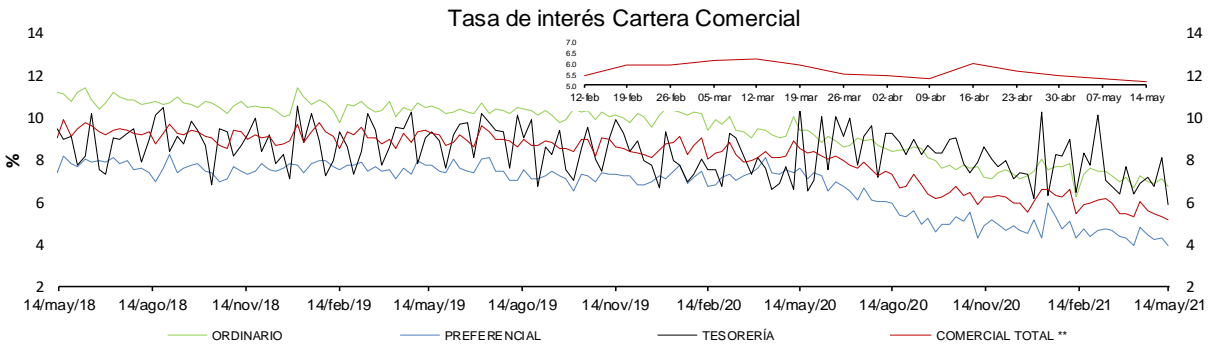
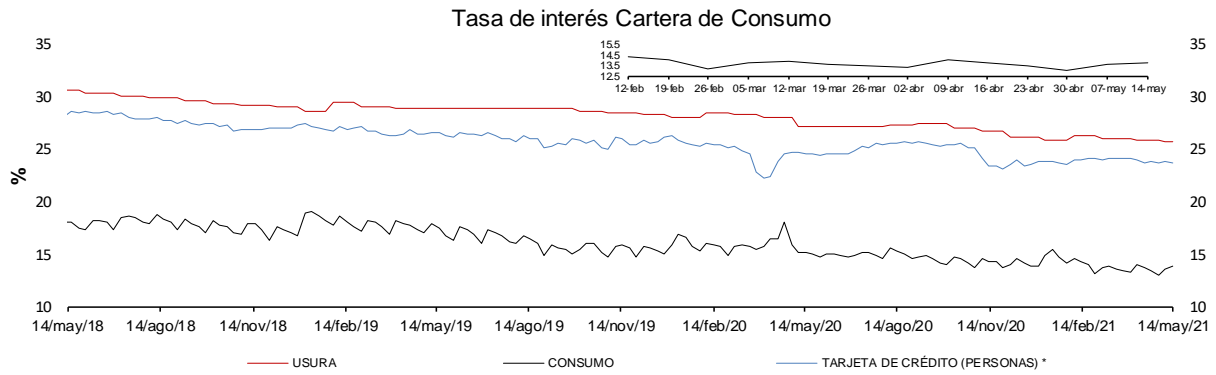

* La tasa de interés de tarjetas de crédito no incluye avances ni compras a 1 mes.

** Promedio ponderado por monto de las tasa de los créditos ordinarios, de tesorería y preferenciales.

FUENTES: Superintendencia financiera de Colombia y cálculos Banco de la República.

e. Tasas de interés de intervención del BR, tasa de interés ponderada de captación del sistema financiero, DTF y tasa de colocación total del sistema financiero

Promedio móvil de orden 4

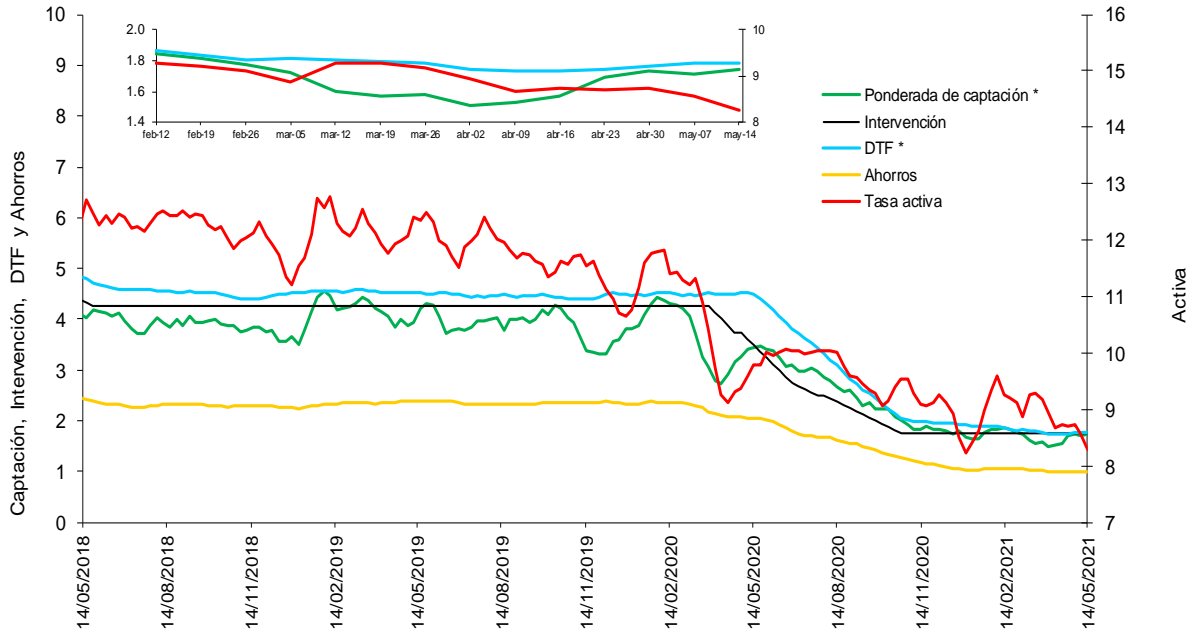

* La DTF está adelantada una semana, es decir no corresponde a la tasa vigente para la semana en cuestión sino a la tasa vigente para la semana siguiente, para que sea comparable con la tasa ponderada de captación de este gráfico.

Fuentes: Banco de la República. Cálculos con información de la Superintendencia Financiera de Colombia.

f. Tasas de interés de deuda pública

Tasas Cero Cupón de TES en Pesos y Tasa de Referencia del BR

— 1 año — 5 años — 10 años — BR

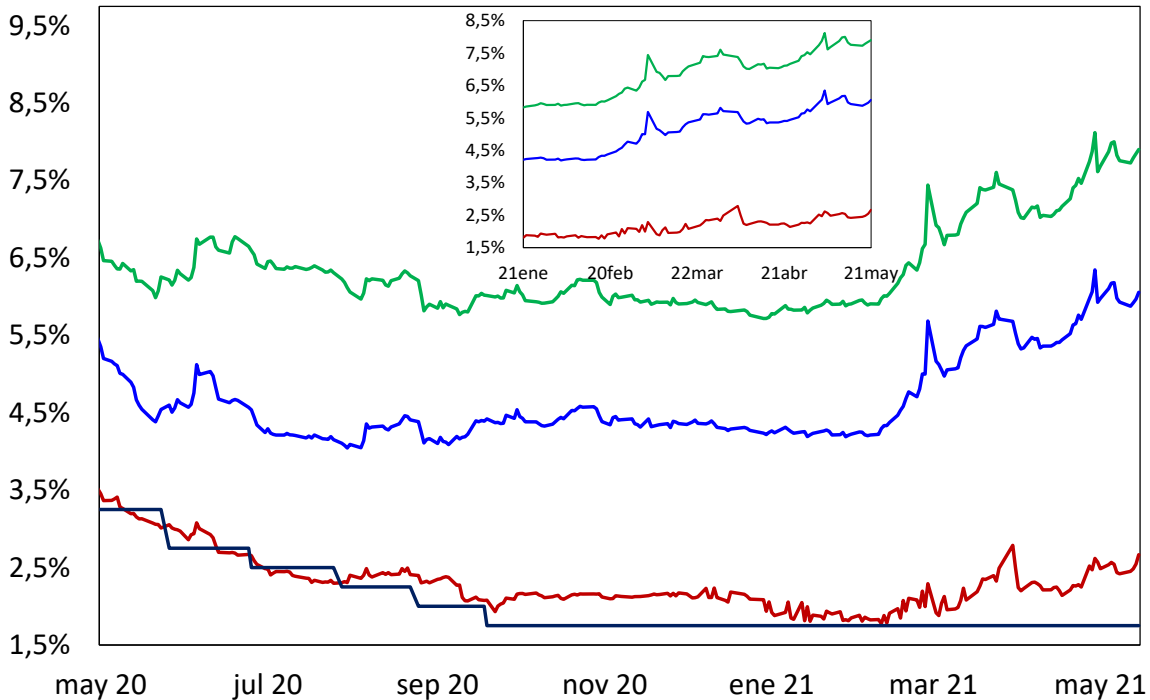

Fuente: SEN y MEC. Cálculos: DOAM

2. Liquidez primaria y mercado monetario

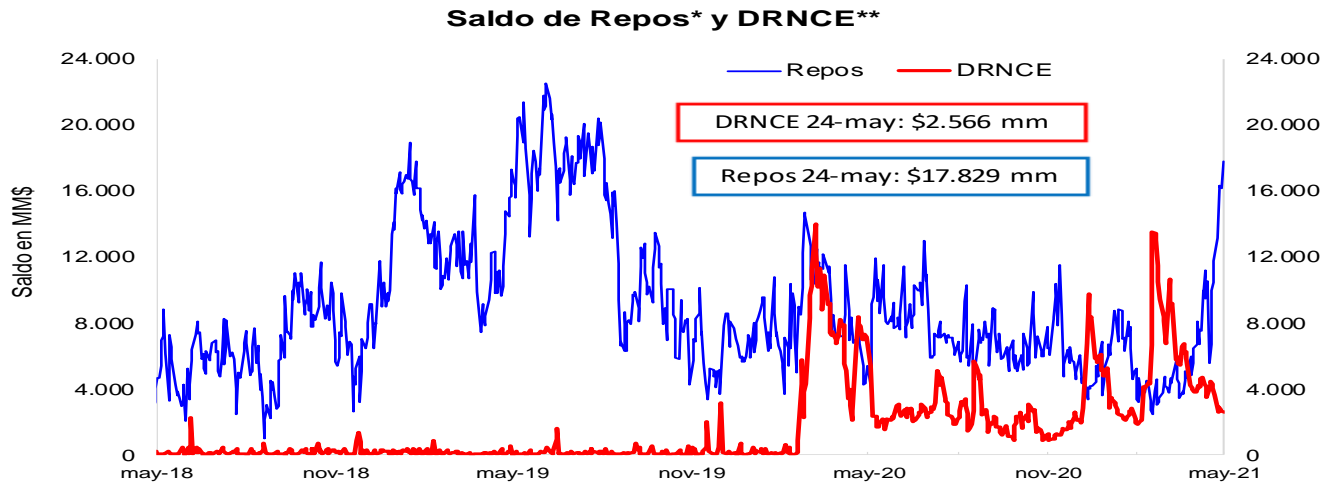

* Los repos incluyen las operaciones de la ventanilla de expansión.

** Depósitos Remunerados No Constitutivos de Encaje. Incluye las operaciones de contracción por ventanilla a 1 día.



*No incluye el saldo de los TES de Control Monetario.

**Incluye los depósitos remunerados y los no remunerados de la TGN en el BR .

Saldo de TES a precios de mercado en poder del BR

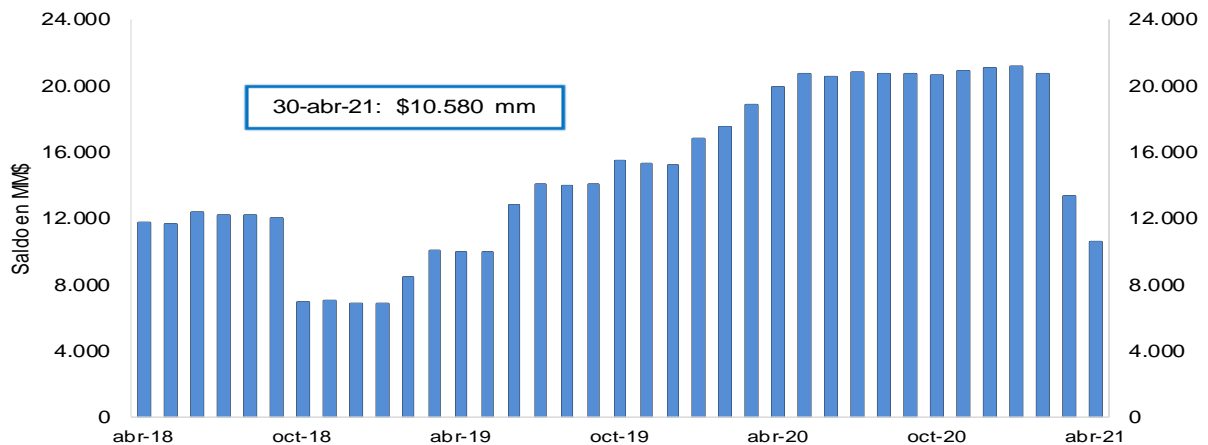

FUENTE: Banco de la República.

3. Pasivos del sistema financiero consolidado y mercado de depósito

a. M1, M3 Y PSE

OFERTA MONETARIA AMPLIADA ^{1/}
Miles de millones de pesos y porcentajes

Concepto	Saldo a mayo 14 2021	VARIACIONES									
		SEMANAL		ULTIMAS 4 SEM		ULTIMAS 13 SEM		CORRIDO AÑO		ANUAL	
		ABS	%	ABS	%	ABS	%	ABS	%	ABS	%
OFERTA MONETARIA AMPLIADA- M3* (1+2)	625,862	-2,239	-0.4	3,937	0.6	19,753	3.3	6,453	1.0	37,399	6.4
1. Efectivo	92,965	-200	-0.2	2,102	2.3	2,549	2.8	-1,909	-2.0	15,692	20.3
2. Depósitos en poder del público*	532,898	-2,039	-0.4	1,835	0.3	17,204	3.3	8,362	1.6	21,706	4.2
Cuenta Corriente	69,629	-2,764	-3.8	702	1.0	3,162	4.8	3,433	5.2	6,865	10.9
Ahorros	255,132	-2,375	-0.9	1,485	0.6	14,445	6.0	6,852	2.8	23,748	10.3
CDT + Bonos*	187,567	-453	-0.2	-1,714	-0.9	-4,674	-2.4	-5,247	-2.7	-13,062	-6.5
CDT menor a 18 meses*	81,682	-485	-0.6	-742	-0.9	990	1.2	745	0.9	-116	-0.1
CDT mayor a 18 meses*	72,424	297	0.4	-920	-1.3	-6,452	-8.2	-7,560	-9.5	-14,831	-17.0
Bonos*	33,461	-266	-0.8	-52	-0.2	788	2.4	1,567	4.9	1,885	6.0
Depósitos Fiduciarios (impuestos y otros conceptos)	13,746	3,652	36.2	884	6.9	3,357	32.3	5,652	69.8	2,741	24.9
Depósitos a la Vista	6,822	-99	-1.4	478	7.5	914	15.5	-2,328	-25.4	1,414	26.2
Repos con el Sector Real	0	-	-	-	-	-	-	-	-	-	-
3. CDT+ Bonos en poder del Banco de la República	3,076	-29	-0.9	-239	-7.2	-1,241	-28.8	-1,954	-38.8	-5,199	-62.8
TOTAL DEPÓSITOS (2+3)**	535,974	-2,068	-0.4	1,596	0.3	15,963	3.1	6,408	1.2	16,507	3.2
ITEM DE MEMORANDO											
M1. Medios de pago	162,594	-2,963	-1.8	2,804	1.8	5,711	3.6	1,525	0.9	22,557	16.1
M1 + Ahorros	417,726	-5,338	-1.3	4,288	1.0	20,157	5.1	8,377	2.0	46,305	12.5
PSE en poder del público sin fiduciarios*	519,151	-5,691	-1.1	951	0.2	13,847	2.7	2,710	0.5	18,965	3.8
M3 sin fiduciarios*	612,116	-5,891	-1.0	3,053	0.5	16,397	2.8	801	0.1	34,657	6.0
Total Depósitos**	535,974	-2,068	-0.4	1,596	0.3	15,963	3.1	6,408	1.2	16,507	3.2
	Variaciones Anualizadas	Semanal		Últimas 4 sem.		Últimas 13 sem.					
	M3*	-16.9		8.5		13.7					
	Efectivo	-10.5		34.6		11.8					
	Dep. en poder del público*	-18.0		4.6		14.0					
	M1	-60.9		25.4		15.4					
	M1 + Ahorros	-48.3		14.4		21.9					
	Dep.sin Fiduciarios*	-43.3		2.4		11.4					
	M3 sin Fiduciarios*	-39.2		6.7		11.5					

1/ Incluye FDN a partir del corte del 2 de octubre de 2020, tras la emisión de bonos por parte de dicha entidad dirigida al público en general. No contiene los CDT emitidos por Findeter en el marco del Decreto 581 y la Resolución 1357 de 2020 del MHCP.

* A partir de las estadísticas con corte a ago 28 /2020 se excluyeron los CDT y los bonos en poder del Banco de la República, y se reprocesó la serie desde mar 27/2020 hasta la fecha.

**Incluye los CDTs y bonos en poder del Banco de la República

Fuentes: Banco de la República y Formato 281 de la Superintendencia Financiera de Colombia.

c. M3, PSE Y M1 + AHORRO

En poder del público

Variaciones anuales (%) de datos semanales

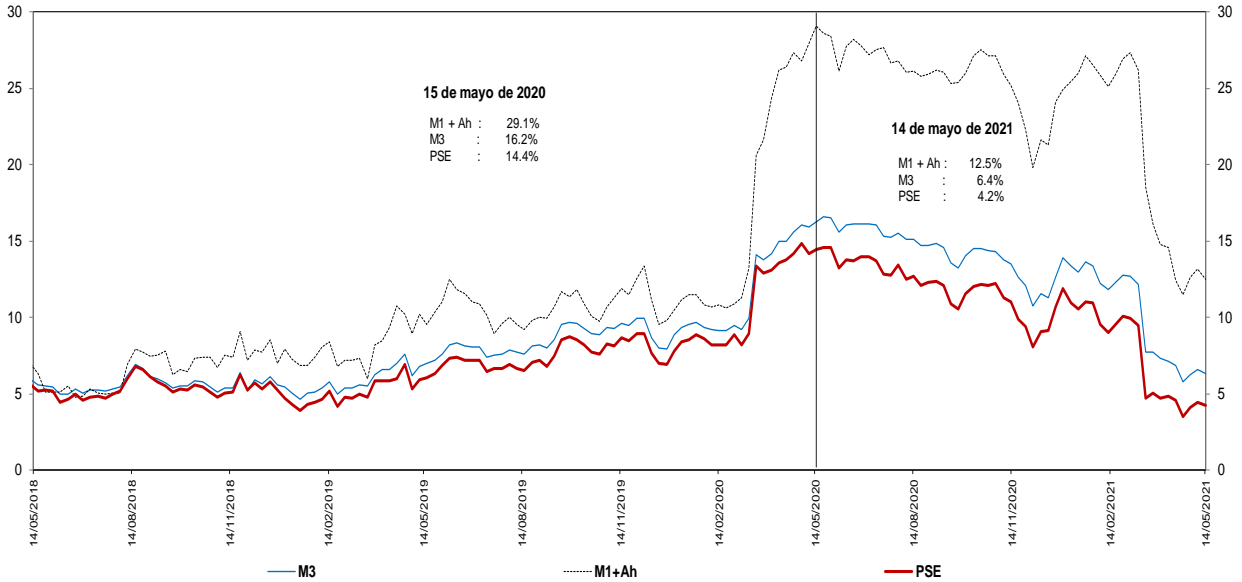

Incluye FDN a partir del corte del 2 de octubre de 2020, tras la emisión de bonos por parte de dicha entidad dirigida al público en general. No contiene los CDT emitidos por Findeter en el marco del Decreto 581 y la Resolución 1357 de 2020 del MHCP.

* A partir de las estadísticas con corte a ago 28 /2020 se excluyeron los CDT y los bonos en poder del Banco de la República, y se reprocesó la serie desde mar 27/2020 hasta la fecha.

Fuentes: Banco de la República y Formato 281 de la Superintendencia Financiera de Colombia.

d. M3 Y PSE sin fiduciarios y M1 + AHORRO

En poder del público

Variaciones anuales (%) de datos semanales

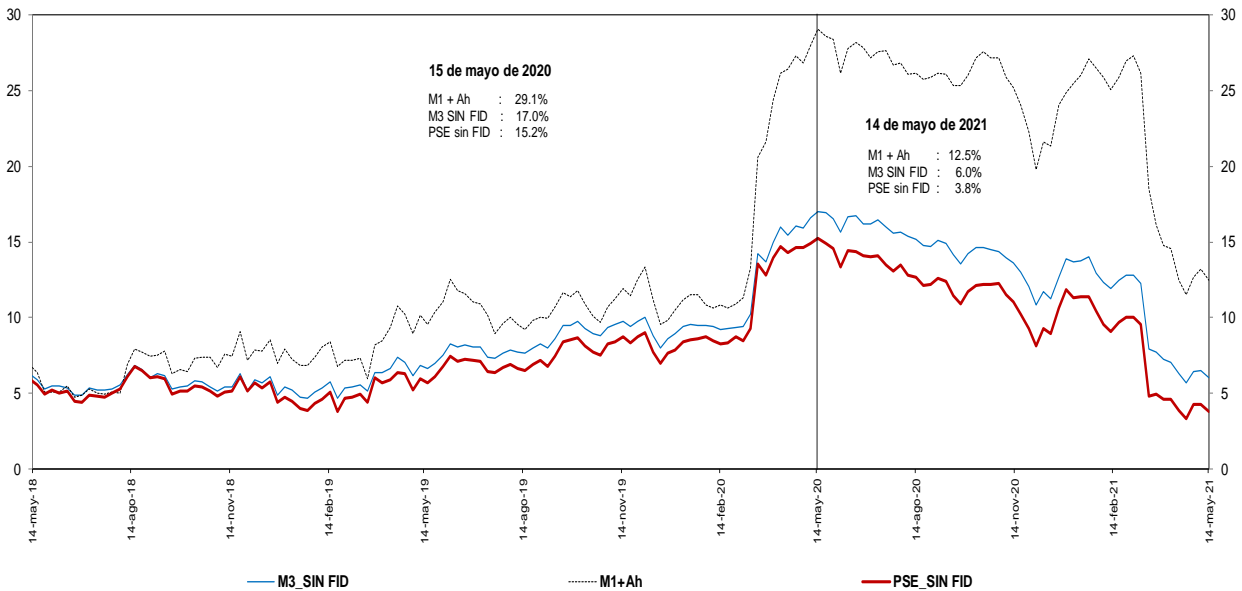

Incluye FDN a partir del corte del 2 de octubre de 2020, tras la emisión de bonos por parte de dicha entidad dirigida al público en general. No contiene los CDT emitidos por Findeter en el marco del Decreto 581 y la Resolución 1357 de 2020 del MHCP.

* A partir de las estadísticas con corte a ago 28 /2020 se excluyeron los CDT y los bonos en poder del Banco de la República, y se reprocesó la serie desde mar 27/2020 hasta la fecha.

Fuentes: Banco de la República y Formato 281 de la Superintendencia Financiera de Colombia.

e. M3 Y PSE sin fiduciarios
En poder del público
Variaciones anualizadas últimas 13 semanas

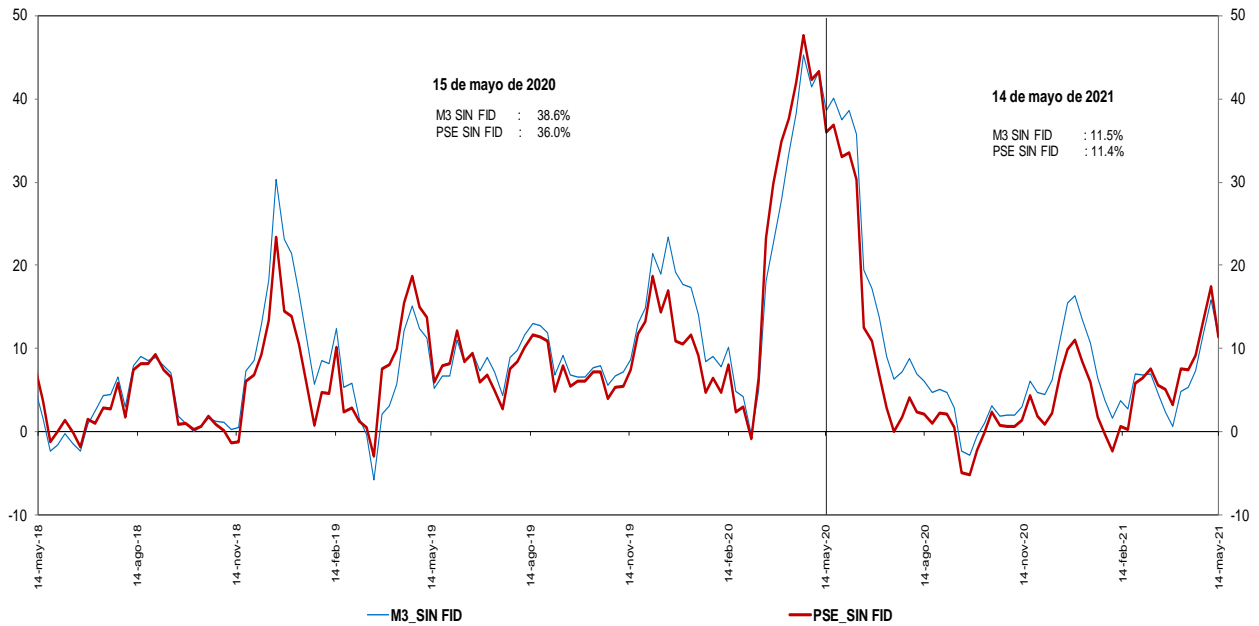

Incluye FDN a partir del corte del 2 de octubre de 2020, tras la emisión de bonos por parte de dicha entidad dirigida al público en general. No contiene los CDT emitidos por Findeter en el marco del Decreto 581 y la Resolución 1357 de 2020 del MHCP.
 * A partir de las estadísticas con corte a ago 28 /2020 se excluyeron los CDT y los bonos en poder del Banco de la República, y se reprocesó la serie desde mar 27/2020 hasta la fecha.

Fuentes: Banco de la República y Formato 281 de la Superintendencia Financiera de Colombia.

g. M3 y M1+AHORRO
En poder del público
Variaciones anualizadas últimas 13 semanas

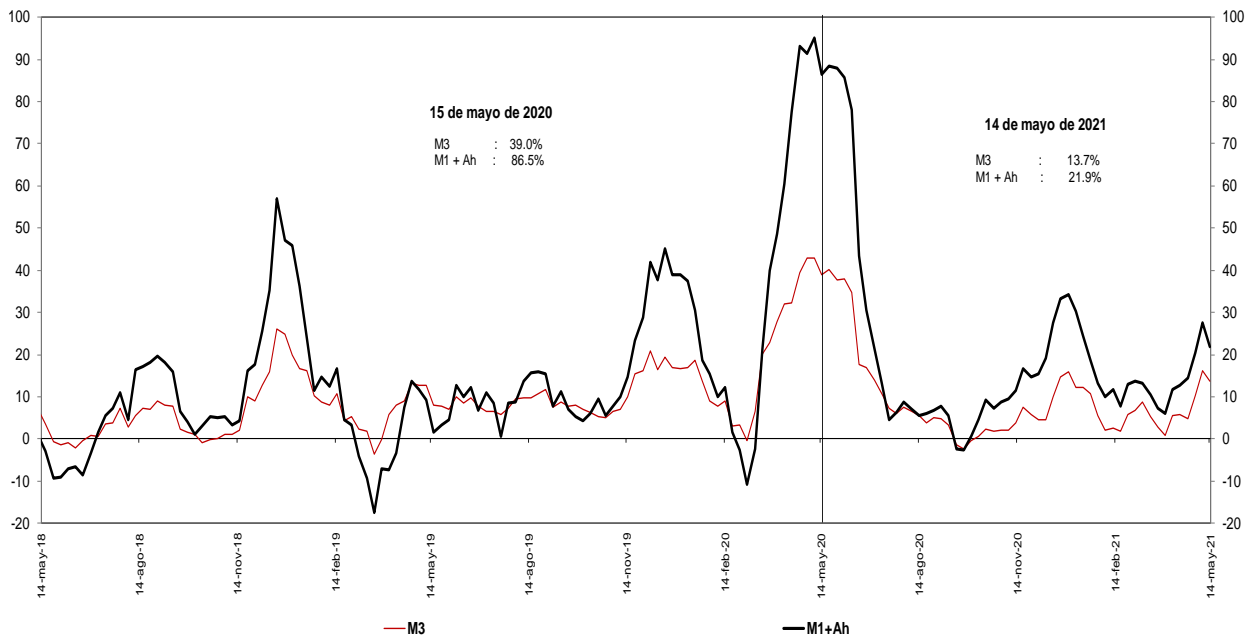

Incluye FDN a partir del corte del 2 de octubre de 2020, tras la emisión de bonos por parte de dicha entidad dirigida al público en general.
 * A partir de las estadísticas con corte a ago 28 /2020 se excluyeron los CDT y los bonos en poder del Banco de la República, y se reprocesó la serie desde mar 27/2020 hasta la fecha.

Fuentes: Banco de la República y Formato 281 de la Superintendencia Financiera de Colombia.

i. Base Monetaria y Multiplicador de M3
En poder del público
Promedio de orden 13

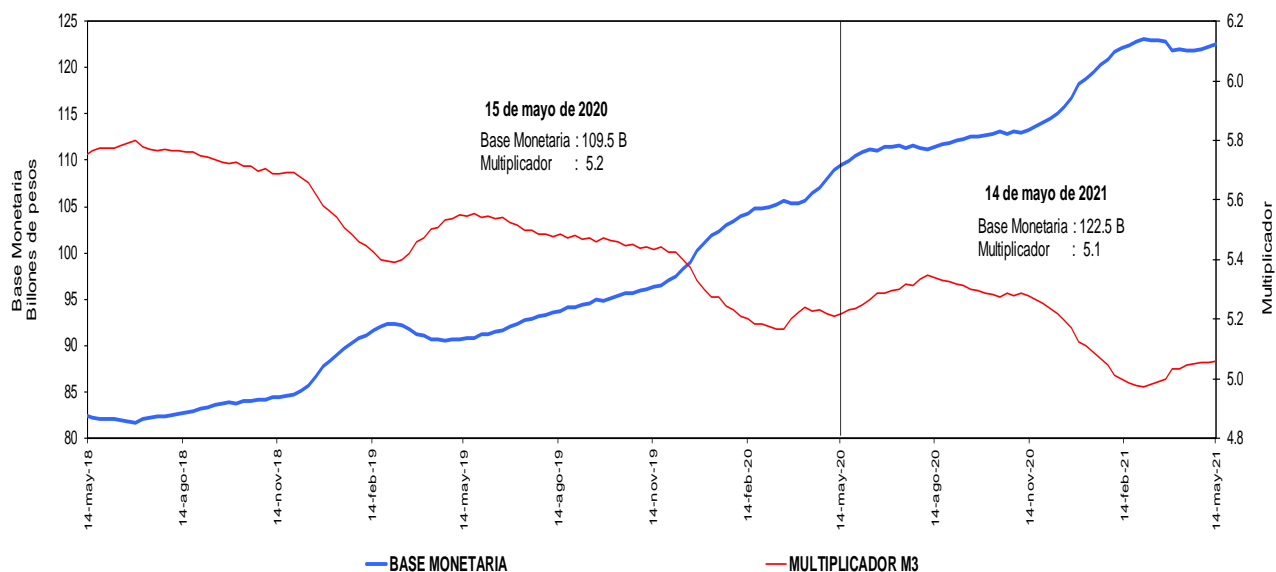

Incluye FDN a partir del corte del 2 de octubre de 2020, tras la emisión de bonos por parte de dicha entidad dirigida al público en general. No contiene los CDT emitidos por Findeter en el marco del Decreto 581 y la Resolución 1357 de 2020 del MHCP.

* A partir de las estadísticas con corte a ago 28 /2020 se excluyeron los CDT y los bonos en poder del Banco de la República, y se reprocesó la serie desde mar 27/2020 hasta la fecha.

Fuentes: Banco de la República y Formato 281 de la Superintendencia Financiera de Colombia.

j. Coeficientes de Efectivo y Reserva
En poder del público
Promedio de orden 13

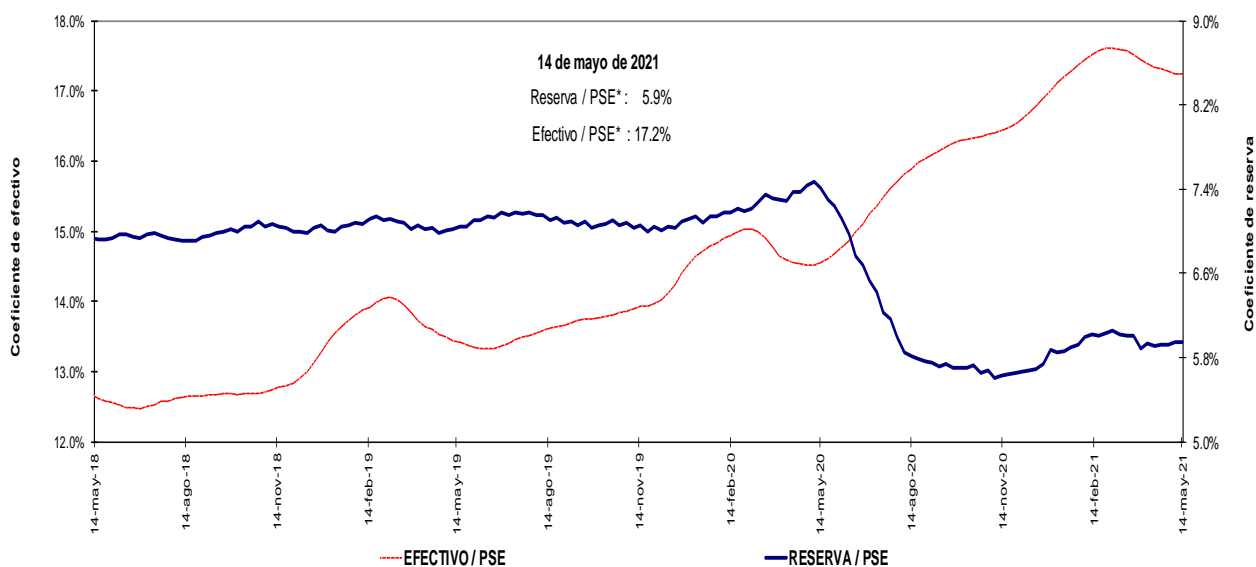

Incluye FDN a partir del corte del 2 de octubre de 2020, tras la emisión de bonos por parte de dicha entidad dirigida al público en general. No contiene los CDT emitidos por Findeter en el marco del Decreto 581 y la Resolución 1357 de 2020 del MHCP.

* A partir de las estadísticas con corte a ago 28 /2020 se excluyeron los CDT y los bonos en poder del Banco de la República, y se reprocesó la serie desde mar 27/2020 hasta la fecha.

Fuentes: Banco de la República y Formato 281 de la Superintendencia Financiera de Colombia.

4. Activos internos del sector financiero y mercado de crédito

Cartera

a. Cartera Bruta M/T del Sistema Financiero por Modalidad de Crédito *

14 de mayo de 2021

(Miles de millones de pesos y porcentajes)

Moneda		Saldo	Participación %	Variaciones									
				Semanal		Últimas 4 semanas		Últimas 13 semanas		Año corrido		Anual	
				Absoluta	%	Absoluta	%	Absoluta	%	Absoluta	%	Absoluta	%
Legal	Cartera ajustada	500,247	100.0	1,314	0.3	3,715	0.7	8,214	1.7	7,710	1.6	8,799	1.8
	Comercial 1/	247,620	49.5	981	0.4	2,618	1.1	4,036	1.7	3,663	1.5	-1,948	-0.8
	Consumo	161,013	32.2	240	0.1	412	0.3	1,902	1.2	1,498	0.9	4,884	3.1
	Hipotecaria ajustada 2/	78,142	15.6	116	0.1	691	0.9	2,188	2.9	2,438	3.2	5,441	7.5
	Microcrédito	13,472	2.7	-23	-0.2	-6	0.0	88	0.7	111	0.8	422	3.2
	Memo Item												
	Hipotecaria	74,864	15.1	116	0.2	757	1.0	2,414	3.3	2,732	3.8	6,252	9.1
	Variaciones Anualizadas												
	Total cart. ajustada m/l												
Extranjera	Total cartera en M. E.	17,023		-166	-1.0	998	6.2	1,500	9.7	2,403	16.4	-6,568	-27.8
	Total cartera en M. E. Mill. US\$	4,622		57	1.3	165	3.7	207	4.7	363	8.5	-1,387	-23.1
	Variaciones Anualizadas m/e												
	Expresada en pesos												
Expresada en dólares													
Total	Cartera total ajustada	517,269	100.0	1,147	0.2	4,713	0.9	9,713	1.9	10,113	2.0	2,232	0.4
	Comercial	264,097	51.1	813	0.3	3,556	1.4	5,449	2.1	5,968	2.3	-8,418	-3.1
	Consumo	161,558	31.2	241	0.1	473	0.3	1,988	1.2	1,595	1.0	4,787	3.1
	Hipotecaria ajustada 2/	78,142	15.1	116	0.1	691	0.9	2,188	2.9	2,438	3.2	5,441	7.5
	Microcrédito	13,472	2.6	-23	-0.2	-6	0.0	88	0.7	111	0.8	422	3.2
	Variaciones Anualizadas												
	Total cart. ajustada m/t												

b. Cartera Neta M/T del Sistema Financiero por Modalidad de Crédito*

14 de mayo de 2021

(Miles de millones de pesos y porcentajes)

Total cartera neta ml ajustada 3/	461,744			1,115	0.2	3,769	0.8	9,109	2.0	6,043	1.3	2,175	0.5
Total cartera en M. E.	16,977			-165	-1.0	997	6.2	1,497	9.7	2,389	16.4	-6,613	-28.0
Cartera Neta Ajustada Moneda Total	478,722			950	0.2	4,767	1.0	10,607	2.3	8,432	1.8	-4,438	-0.9

* No incluye la cartera de las entidades financieras especiales.

1/ Incluye ventas de cartera para manejo a través de derechos fiduciarios y ajustes por leasing operativo

2/ Incluye ajuste por titularización de cartera hipotecaria

3/ A partir de las estadísticas con corte dic 4/2020 no se desagrega la cartera neta por modalidad debido a la inclusión en el formato 281 de la cuenta de provisión general (creada a partir de la C.E 022/2020 de la Superintendencia Financiera de Colombia).

Fuentes: Formato 281 de la Superintendencia Financiera de Colombia, Titularizadora Colombia y cálculos Banco de la República.

c. Cartera bruta en moneda legal
Variaciones anuales (%) de datos semanales

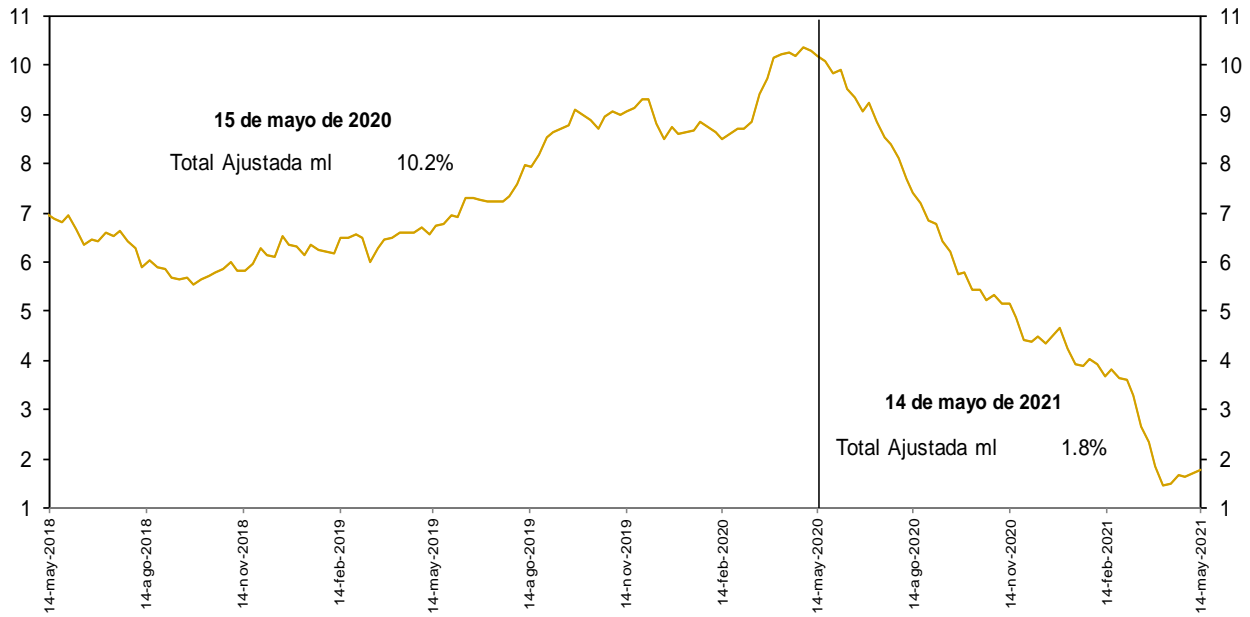

No incluye la cartera de las entidades financieras especiales.

Fuentes: Banco de la República y Formato 281 de la Superintendencia Financiera de Colombia.

d. Cartera bruta en moneda legal por modalidad de crédito
Variaciones anuales (%) de datos semanales

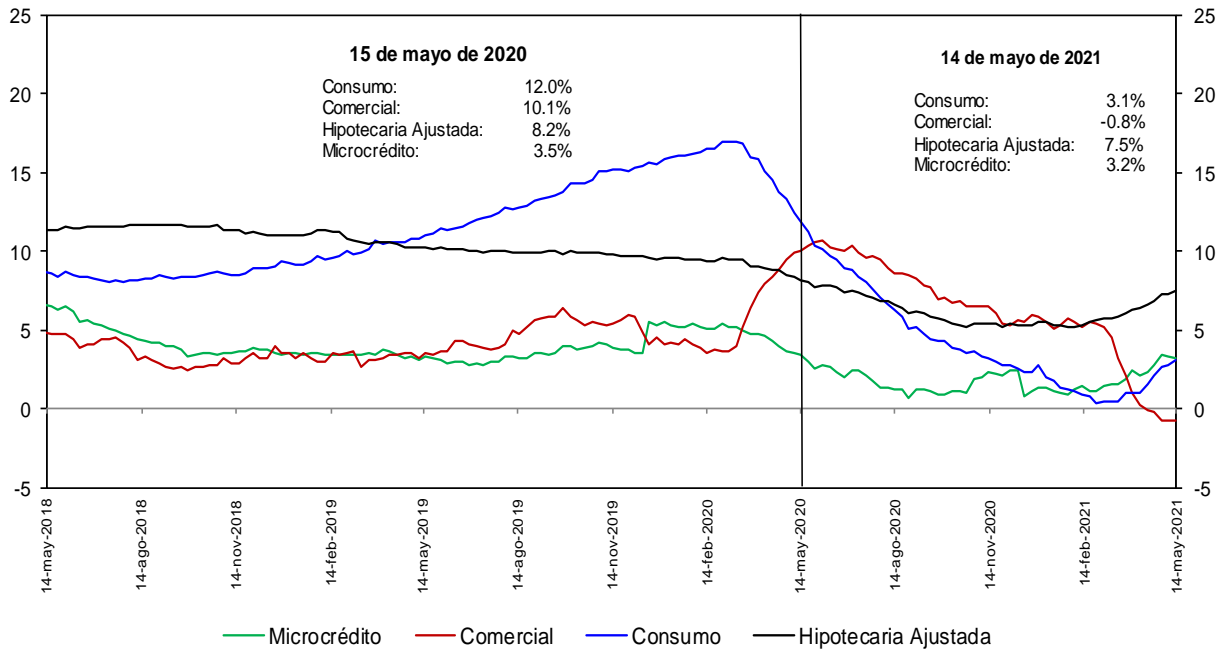

No incluye la cartera de las entidades financieras especiales.

Fuentes: Banco de la República y Formato 281 de la Superintendencia Financiera de Colombia.

e. Cartera bruta en moneda legal por modalidad de crédito
Variaciones anualizadas últimas 13 semanas (%)

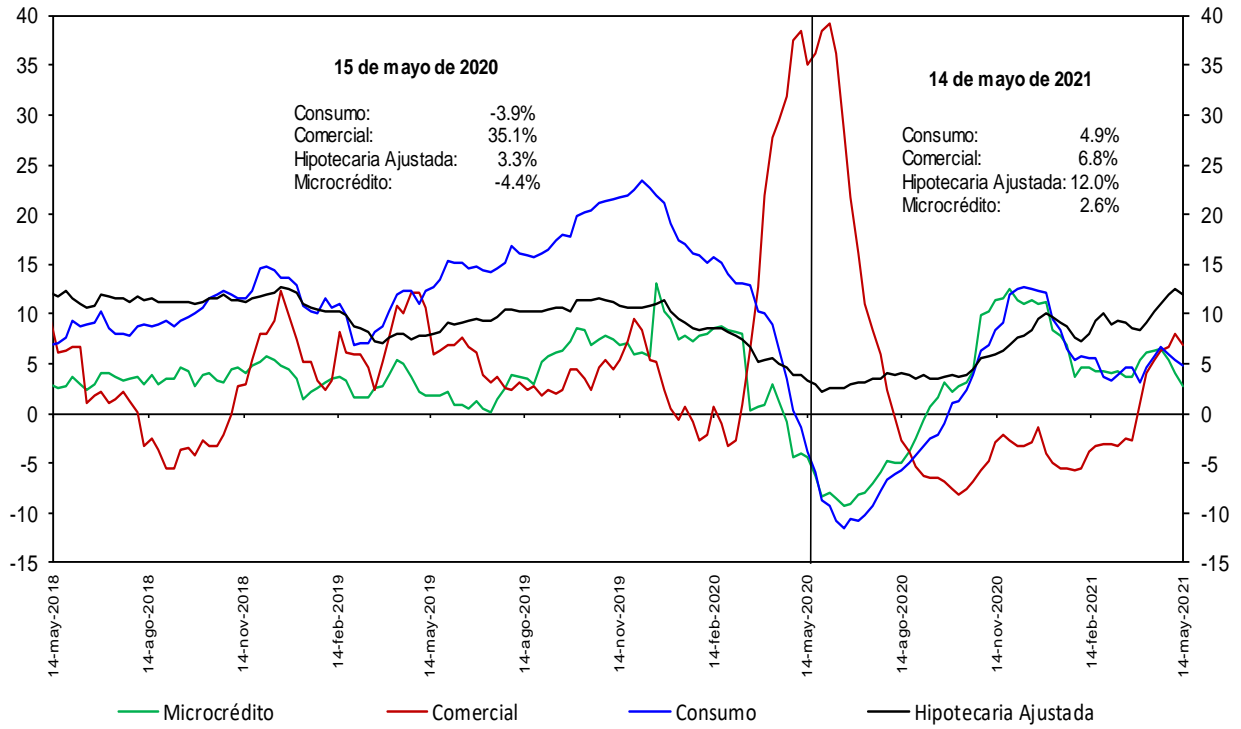

No incluye la cartera de las entidades financieras especiales.

Fuentes: Banco de la República y Formato 281 de la Superintendencia Financiera de Colombia.

h. Cartera moneda extranjera en dólares (%)

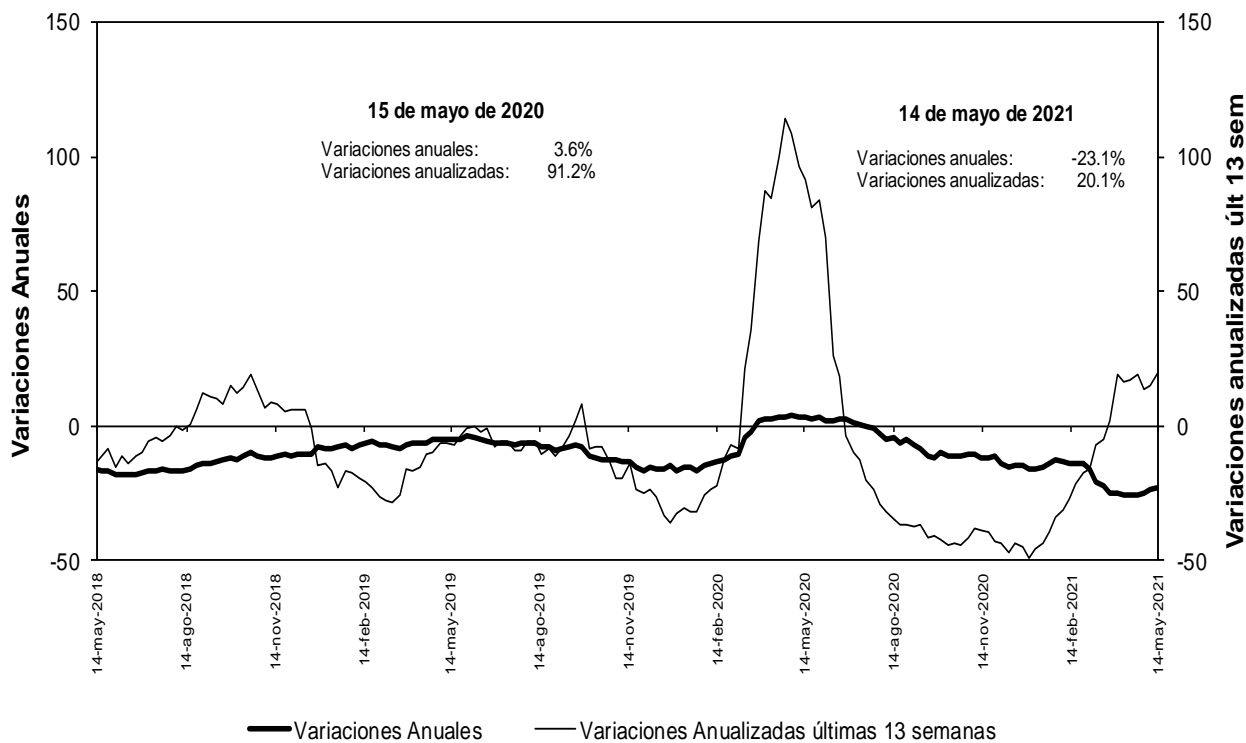

No incluye la cartera de las entidades financieras especiales.

Fuentes: Banco de la República y Formato 281 de la Superintendencia Financiera de Colombia.

n. Bonos emitidos por los establecimientos de crédito -variación anual (%) y saldo (bill.)-

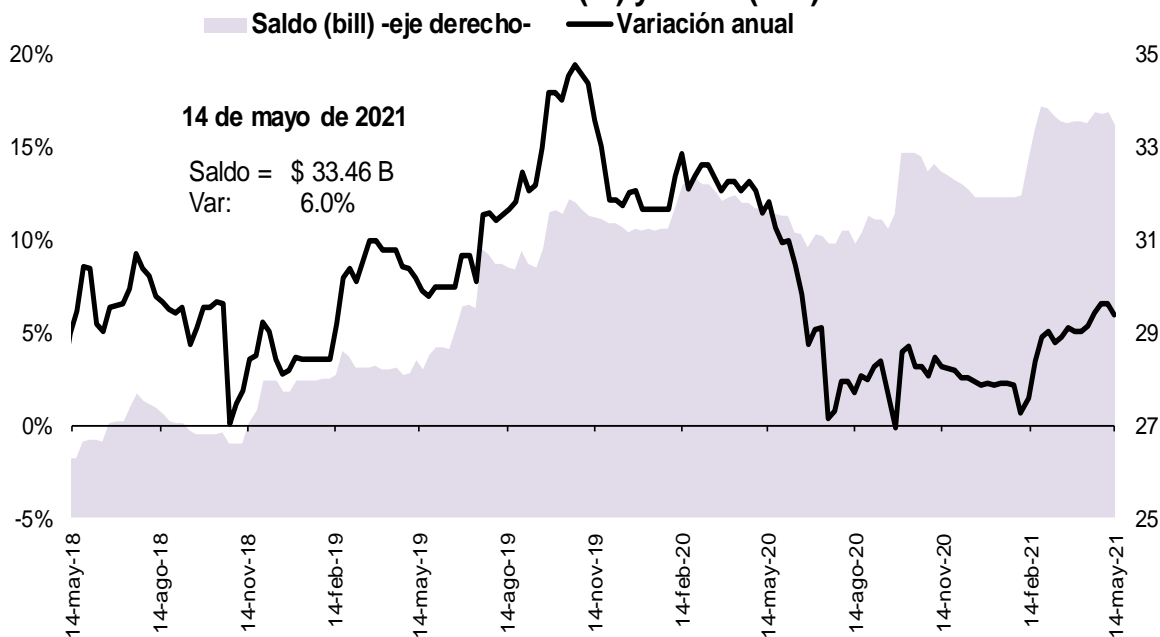

Fuente: Banco de la República, cálculos con información del formato 281 de la Superintendencia Financiera de Colombia

5. Margen de intermediación del sistema financiero

a. Información semanal, Promedio móvil de orden 4

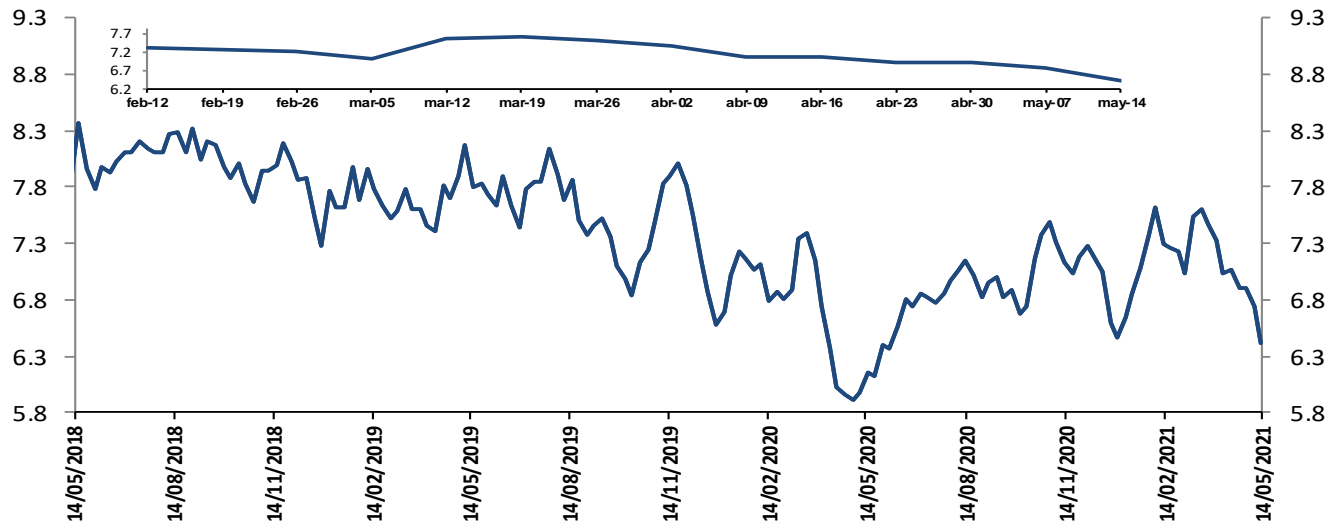

El margen de intermediación se calcula así: $MI = ((1+i_{activa})/(1+i_{pasiva}))-1$
 Donde i_{activa} es la tasa de colocación total del sistema del BR e i_{pasiva} es la tasa ponderada de captación.

Fuentes: Banco de la República. Cálculos con información de la Superintendencia Financiera de Colombia.

Información semanal, Promedio móvil de orden 4
 Margen de intermediación de la cartera comercial

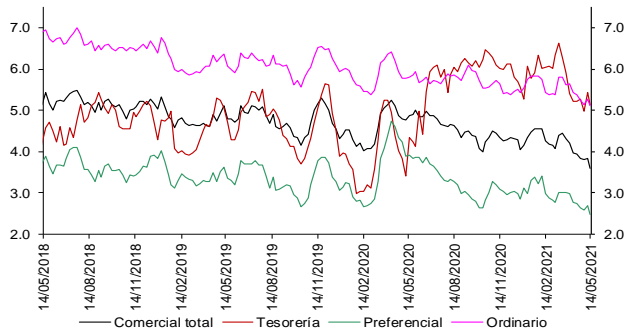

Fuentes: Banco de la República. Cálculos con información de la Superintendencia Financiera de Colombia.

Información semanal - Promedio móvil de orden 4
 Spread Tasa Cartera Comercial por plazo vs. TES

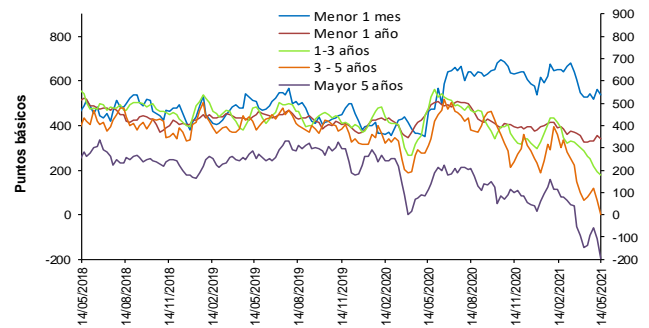

Fuentes: Banco de la República. Cálculos con información de la Superintendencia Financiera de Colombia.

Información semanal, Promedio móvil de orden 4
 Margen de intermediación de la cartera consumo

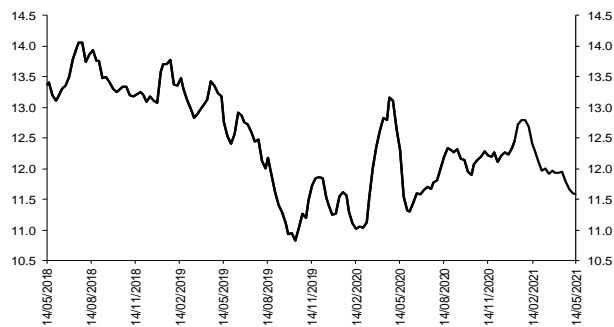

Fuentes: Banco de la República. Cálculos con información de la Superintendencia Financiera de Colombia.

Información semanal - Promedio móvil de orden 4
 Spread Tasa Cartera Consumo por plazo vs. TES

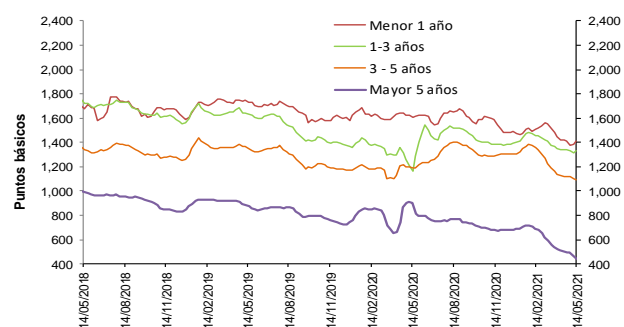

Fuentes: Banco de la República. Cálculos con información de la Superintendencia Financiera de Colombia.

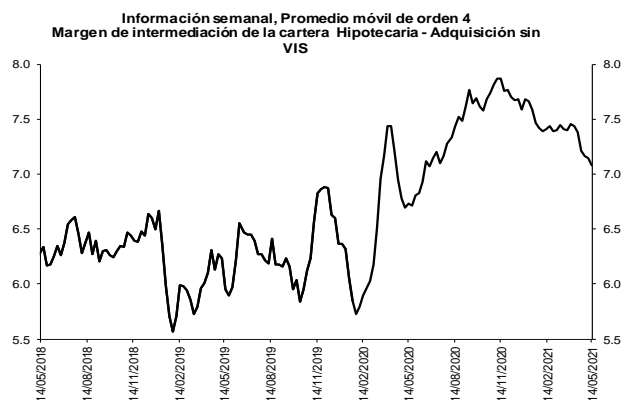

Fuentes: Banco de la República. Cálculos con información de la Superintendencia Financiera de Colombia.

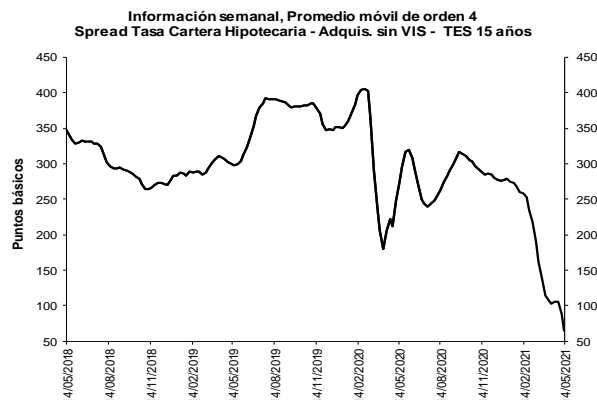

Fuentes: Banco de la República. Cálculos con información de la Superintendencia Financiera de Colombia.

b. Spreads Tasa Cartera Comercial y Consumo por plazo vs. TES (Información semanal - Promedio móvil de orden 4)

	Fecha	Variación (pb)					
		14-may-21	1 semana	4 semanas	13 semanas	año corrido	año completo
Spread: tasa de interés cartera - tasa TES (puntos básicos)							
Comercial							
Menor a 1 mes	535.9	(25.25)	10.44	(113.12)	0.76	72.27	
Menor 1 año	341.4	(11.61)	16.04	(49.89)	(36.45)	(130.60)	
De 1 - 3 años	178.2	(12.14)	(85.67)	(237.89)	(118.50)	(300.17)	
De 3 - 5 años	3.0	(61.14)	(78.83)	(355.82)	(227.88)	(308.13)	
Mayor 5 años	(195.4)	(89.63)	(55.85)	(310.44)	(212.38)	(310.95)	
Consumo							
Menor 1 año	1,413.6	31.26	(3.10)	(98.92)	(59.96)	(189.37)	
De 1 - 3 años	1,332.9	15.46	(5.94)	(125.16)	(66.54)	171.61	
De 3 - 5 años	1,090.3	(7.29)	(31.95)	(266.20)	(212.42)	(95.66)	
Mayor 5 años	437.6	(26.54)	(69.19)	(251.80)	(248.35)	(463.80)	
Vivienda							
Mayor 15 años	64.3	(23.14)	(37.65)	(193.67)	(212.92)	(210.50)	
Memo Ítem (Información semanal - Promedio móvil de orden 4)							
	Monto semanal	Variación (pb)					
	mm de pesos	1 semana	4 semanas	13 semanas	año corrido	año completo	
Tasas Comercial (%)							
Menor a 1 mes	7.0	145	(25.37)	12.25	(101.02)	(3.83)	(94.89)
Menor 1 año	5.5	1,395	(9.39)	5.19	(30.31)	(31.98)	(285.58)
De 1 - 3 años	5.3	583	(1.68)	(66.99)	(141.41)	(51.18)	(370.18)
De 3 - 5 años	5.2	381	(45.13)	(50.81)	(201.42)	(92.30)	(309.35)
Mayor 5 años	5.5	463	(70.90)	(30.66)	(150.92)	(46.44)	(252.13)
Tasas Consumo (%)							
Menor 1 año	16.2	16	33.47	(13.96)	(79.34)	(55.49)	(344.35)
De 1 - 3 años	16.8	105	25.93	12.75	(28.68)	0.78	101.60
De 3 - 5 años	16.1	537	8.73	(3.92)	(111.80)	(76.84)	(96.88)
Mayor 5 años	11.8	1,183	(7.82)	(44.00)	(92.28)	(82.41)	(404.97)
Tasas Vivienda (%)							
Mayor 15 años	8.9	377	(3.61)	(12.84)	(45.28)	(53.14)	(145.44)
Tasas Tes (%)							
Menor a 1 mes	1.6	n.a	(0.12)	1.81	12.10	(4.60)	(167.16)
Menor a 1 año	2.0	n.a	2.21	(10.85)	19.58	4.47	(154.98)
De 1 a 3 años	3.5	n.a	10.47	18.68	96.48	67.32	(70.01)
De 3 a 5 años	5.2	n.a	16.02	28.02	154.40	135.59	(1.22)
Mayor a 5 años	7.5	n.a	18.73	25.19	159.52	165.94	58.82
Mayor a 15 años	8.3	n.a	19.53	24.80	148.39	159.77	65.06

Fuentes: Banco de la República. Cálculos con información de la Superintendencia Financiera de Colombia.

6. Inversiones

a. Inversiones Netas de los Establecimientos de Crédito 1/

(Miles de millones de pesos y porcentajes)

(Miles de millones de pesos)	Saldo a 14/05/2021	VARIACIONES									
		SEMANTAL		ÚLTIMAS 4 SEMANAS		ÚLTIMAS 13 SEMANAS		AÑO CORRIDO		ANUAL	
		ABS	%	ABS	%	ABS	%	ABS	%	ABS	%
A. Moneda Legal	132,246	1,163	0.9	766	0.6	2,048	1.6	6,142	4.9	20,755	18.6
B. Moneda Extranjera	42,899	-438	-1.0	1,084	2.6	1,435	3.5	450	1.1	-4,337	-9.2
C. TOTAL (A+B=C)	175,145	725	0.4	1,850	1.1	3,482	2.0	6,592	3.9	16,418	10.3
ITEM DE MEMORANDO											
Moneda Extranjera - En millones US\$ 2/	11,648	139	1.2	19	0.2	-146	-1.2	-718	-5.8	-383	-3.2
TASA REPRESENTATIVA DE MERCADO	3,683	-82	-2.2	87	2.4	167	4.8	250	7.3	-243	-6.2

b. Inversiones de los Establecimientos de Crédito en ML 1/

(Miles de millones de pesos)	Saldo a 14/05/2021	VARIACIONES									
		SEMANTAL		ÚLTIMAS 4 SEMANAS		ÚLTIMAS 13 SEMANAS		AÑO CORRIDO		ANUAL	
		ABS	%	ABS	%	ABS	%	ABS	%	ABS	%
INVERSIONES NETAS	132,246	1,163	0.9	766	0.6	2,048	1.6	6,142	4.9	20,755	18.6
A. Establecimientos de crédito	132,246	1,163	0.9	766	0.6	2,048	1.6	6,142	4.9	20,755	18.6
Inversiones Brutas	132,371	1,163	0.9	764	0.6	2,046	1.6	6,138	4.9	20,767	18.6
a) Títulos de deuda:	97,226	1,085	1.1	474	0.5	2,976	3.2	5,701	6.2	16,411	20.3
Título de Tesorería - TES	70,273	1,042	1.5	356	0.5	2,186	3.2	4,576	7.0	5,348	8.2
Otros Títulos de deuda pública	14,305	17	0.1	-197	-1.4	-63	-0.4	325	2.3	9,075	173.5
Otros emisores Nacionales	12,625	26	0.2	315	2.6	853	7.2	799	6.8	1,986	18.7
Emisores Extranjeros	23	0	0.1	0	0.1	0	-1.7	0	-0.7	2	11.1
b) Instrumentos de patrimonio	5,979	56	0.9	-123	-2.0	-862	-12.6	-631	-9.6	821	15.9
c) Otras inversiones 2/	29,166	22	0.1	412	1.4	-68	-0.2	1,069	3.8	3,535	13.8
Deterioro	124	0	0.1	-2	-1.6	-2	-1.4	-4	-3.0	12	11.1

c. Inversiones de los Establecimientos de Crédito en ME 1/

(Miles de millones de pesos)	Saldo a 14/05/2021	VARIACIONES									
		SEMANTAL		ÚLTIMAS 4 SEMANAS		ÚLTIMAS 13 SEMANAS		AÑO CORRIDO		ANUAL	
		ABS	%	ABS	%	ABS	%	ABS	%	ABS	%
INVERSIONES NETAS	42,899	-438	-1.0	1,084	2.6	1,435	3.5	450	1.1	-4,337	-9.2
A. Establecimientos de crédito	42,899	-438	-1.0	1,084	2.6	1,435	3.5	450	1.1	-4,337	-9.2
Inversiones Brutas	42,899	-438	-1.0	1,084	2.6	1,435	3.5	450	1.1	-4,337	-9.2
a) Títulos de deuda:	1,409	-90	-6.0	-76	-5.1	-1,349	-48.9	-2,595	-64.8	-1,519	-51.9
Título de Tesorería - TES	0	0	--	0	--	0	--	0	--	0	--
Otros Títulos de deuda pública	852	-66	-7.2	-11	-1.3	-197	-18.8	-482	-36.1	-83	-8.9
Otros emisores Nacionales	253	-5	-2.0	4	1.6	-13	-5.1	47	22.7	68	36.7
Emisores Extranjeros	304	-19	-6.0	-69	-18.5	-1,138	-78.9	-2,160	-87.6	-1,504	-83.2
b) Instrumentos de patrimonio	94	-4	-3.9	3	2.7	13	15.7	16	21.2	23	33.1
c) Otras inversiones 2/	41,396	-343	-0.8	1,158	2.9	2,771	7.2	3,028	7.9	-2,841	-6.4
Deterioro	0	0	-2.2	0	2.4	0	4.8	0	7.3	0	-6.2

1/ Incluye FDN, a partir de octubre 2 de 2020

2/ Incluye inversiones en subsidiarias y filiales, en asociadas, en negocios y operaciones conjuntas y en derechos fiduciarios. Incluye ajustes por reclasificación entre monedas nacional y extranjera.

Fuentes: Formato 281 de la Superintendencia Financiera de Colombia y cálculos Banco de la República.

8. Activos externos netos y el mercado cambiario

a. Reservas Internacionales

RESERVAS INTERNACIONALES ^{1/} (Millones de dólares)

Concepto	2020	2021		
	Acum Año dic 31	Acum Año abr 30	Acum Año** may 21	Acum mes** may 21
SALDO				
I. Reservas Internacionales Brutas *	59,039	59,095	59,128	
II. Pasivos de Corto Plazo	9	9	9	
III. Reservas Internacionales Netas (I-II) *	59,031	59,085	59,118	
VARIACIÓN				
I. Reservas Internacionales Brutas	5,865	55	88	33
Pasivos de Corto Plazo	2	1	1	-0
II. Reservas Internacionales Netas	5,864	54	88	33
Causaciones, Valuaciones y Provisiones (deterioro)	484	-181	-166	15
Pasivos con Residentes	-0	-0	0	0
Opciones call por ejercer	0	0	0	0
MEMO - ITEM				
Saldo Reservas internacionales brutas sin FLAR *	58,500	58,526	58,559	
Saldo Causaciones, Valuaciones y Provisiones (deterioro)	941	760	775	
Saldo Pasivos con Residentes	0	0	0	
Saldo Opciones call por ejercer	0	0	0	

* Para efectos de reporte al FMI se excluyen los aportes al Fondo Latinoamericano de Reservas FLAR del saldo de reservas internacionales, sin embargo, en la información contable del Banco de la República los aportes al FLAR continúan formando parte de los activos de reservas.

1/ A partir del 4 de junio de 2019 los recursos en dólares del Gobierno en el Banco de la República se registran en cuentas diferentes a las de las reservas internacionales, y a partir del 17 de diciembre de 2019, la totalidad de los recursos en moneda extranjera del Gobierno en el Banco de la República se contabilizan por fuera del balance del Banco, por tanto no hacen parte de las reservas internacionales.

En 2020 el Banco de la República aumentó las reservas internacionales mediante la compra de USD 3.500 m al Gobierno Nacional (USD 2000 m el 4 de mayo y USD 1.500 m el 2 de diciembre).

** Cifras provisionales.

Fuente: Banco de la República

10. Mercados Financieros

a. Evolución durante la semana

Durante la semana, la percepción del riesgo medida a través del VIX aumentó 7,12% pasando de 18,81 a 20,15. Los precios del petróleo tuvieron un comportamiento negativo: la referencia WTI disminuyó 2,73%, al pasar de USD 65,37 a USD 63,58, mientras que el Brent disminuyó 3,3% pasando de USD 68,71 a USD 66,44.

Estados Unidos:

- Se publicaron las minutas de la reunión de abril de la Reserva Federal, donde algunos participantes comentaron acerca de la necesidad de comenzar a discutir cambios en el programa de compras en las próximas reuniones de política monetaria si la economía continuaba recuperándose rápidamente.

- El vicepresidente de la Reserva Federal, Richard Clarida, en sus declaraciones minimizó el riesgo de un endurecimiento de la política monetaria.
- El presidente de la Reserva Federal de Filadelfia señaló la necesidad de empezar a discutir cambios hacia una política monetaria menos expansiva.
- Las peticiones semanales iniciales de subsidios de desempleo se ubicaron en 444 mil (esp: 450 mil; ant: 473 mil), la cifra más baja desde el inicio de la pandemia.
- El índice PMI compuesto en mayo se ubicó en 68,1 (ant: 63,5). El índice PMI de servicios se situó en 70,1 (esp: 64,3; ant: 64,7) y el PMI manufacturero en 61,5 (esp: 60,2; ant: 60,5).

Asia:

- El Gobierno Biden decidió retrasar dos semanas la prohibición de nuevas inversiones estadounidenses en algunas empresas chinas presuntamente controladas por el ejército.
- La producción industrial de China en abril aumentó 9,8% a/a (esp: 10%; ant: 14,1%).
- Las ventas al por menor de China en abril aumentaron 17,7% a/a (esp: 25%; ant: 34,2%).
- Tres asociaciones chinas emitieron un aviso en el que solicitan que se prohíba por completo a las instituciones financieras y a las empresas de pagos la prestación de servicios relacionados con criptomonedas.
- Durante el 1T21 la economía japonesa se contrajo 1,3% t/t (esp: -1,1%; ant: 2,8%). La cifra anual se ubicó en -5,1% a/a (esp: -4,5%; ant: 11,7%).
- La inflación de abril en Japón se ubicó en -0,4% a/a (esp: -0,5%; ant: -0,2%).
- La producción industrial de Japón en marzo se ubicó en 3,4% a/a (ant: 4%).
- El superávit comercial de Japón en abril se ubicó en JPY 255,3 mm (esp: JPY 147,7 mm; ant: JPY 663,7 mm).
- El índice PMI compuesto de Japón en mayo se ubicó en 48,1 (ant: 51). El índice PMI de servicios se situó en 45,7 (ant: 49,5) y el PMI manufacturero en 52,5 (ant: 53,6).

Europa:

- Durante el 1T21 la economía de la Zona Euro se contrajo 1,8% a/a (esp: -1,8%; ant: -1,8%).
- La inflación de la Zona Euro en abril se ubicó en 1,6% a/a (esp: 1,6%; ant: 1,3%).
- La presidenta del Banco Central Europeo, Christine Lagarde, señaló que el banco está monitoreando el reciente incremento en las tasas de los bonos de gobierno europeo y que la junta todavía no está considerando retirar ningún estímulo monetario.
- El índice PMI compuesto en mayo de la Zona Euro se ubicó en 56,9 (esp: 55,1; ant: 53,8). El índice PMI de servicios se situó en 55,1 (esp: 52,5; ant: 50,5) y el PMI manufacturero en 62,8 (esp: 62,5; ant: 62,9).
- La inflación del Reino Unido en abril se ubicó en 1,5% a/a (esp: 1,5%; ant: 0,7%).
- El gobernador del Banco de Inglaterra, Andrew Bailey, señaló que espera que la inflación aumente en los próximos meses, pero que este efecto sea temporal.
- La tasa de desempleo de Reino Unido de marzo se ubicó en 4,8% (esp: 4,9%; ant: 4,9%).

América:

- La inflación de Canadá en abril se ubicó en 3,4% a/a (esp: 3,2%; ant: 2,2%).
- El IIF informó que Latinoamérica recibió capitales extranjeros en abril por USD 13,3 mm (ant: USD 1,8 mm).
- El Gobierno argentino prohibió la exportación de carne por 30 días con el fin de contener la inflación.
- Durante el 1T21 la economía chilena se expandió 0,3% a/a (esp: 0,5%; ant: 0%).
- En las elecciones de los delegados que redactarán la nueva Constitución, la centroderecha oficialista “Vamos por Chile” no logró el tercio requerido para bloquear cualquier cambio radical que se proponga.
- Fitch mantuvo la calificación soberana de México en BBB- con perspectiva estable.
- S&P disminuyó la calificación de la deuda soberana de largo plazo emitida en dólares por Colombia de BBB- a BB+ con perspectiva estable.
- El Banco de la República publicó los resultados de la Encuesta Mensual de Expectativas de Analistas Económicos de mayo donde la inflación esperada del 2021 se ubicó en 3,23% (ant: 2,84%), el pronóstico de la TPM se situó en 2% (ant: 1,75%) y la TRM esperada en COP 3.591,8 (ant: COP 3.513,94).
- El Gobierno Nacional de Colombia y el Comité del Paro no llegaron a un acuerdo durante la semana. El índice de confianza comercial de Colombia elaborado por Fedesarrollo en abril se ubicó en 25,6% (ant: 38,7%) y el índice de confianza industrial en -5,1% (ant: 6,8%).

b. Tasas de interés de Bancos Centrales

	Tasa de interés vigente			
	Actual (a) 21 de mayo	Semana anterior 14 de mayo	4 sem atrás 21 de abril	Un año atrás
Estados Unidos	0 - 0.25	0 - 0.25	0 - 0.25	0 - 0.25
Zona Euro	0.00	0.00	0.00	0.00
Japón	-0.10	-0.10	-0.10	-0.10
Reino Unido	0.10	0.10	0.10	0.10
Canadá	0.25	0.25	0.25	0.25
Brasil	3.50	3.50	2.75	3.00
México	4.00	4.00	4.00	5.50
Colombia	1.75	1.75	1.75	3.25
Chile	0.50	0.50	0.50	0.50
Argentina	38.00	38.00	38.00	38.00
Perú	0.25	0.25	0.25	0.25
Australia	0.10	0.10	0.10	0.25
Nueva Zelanda	0.25	0.25	0.25	0.25
Malasia	1.75	1.75	1.75	2.00
Sudáfrica =	3.5	3.5	3.50	4.25
Turquía	19.00	19.00	19.00	8.25
India	4.00	4.00	4.00	4.40
Rusia	5.00	5.00	4.50	5.50
China =	4.35	4.35	4.35	4.35
Suiza	-1.25 - -0.25	-1.25 - -0.25	-1.25 - -0.25	-1.25 - -0.25
Indonesia	3.50	3.50	3.50	4.50
Noruega	0.00	0.00	0.00	0.00

*El BCRA anunció el 28/09/2018 que el crecimiento de la base monetaria será nulo hasta junio del 2019. Por tanto, esta tasa es calculada diariamente como el promedio de las tasas negociadas de las LELIQ con las entidades financieras.

Fuente: Bloomberg

c. Inflación observada y expectativas de inflación

	Tasa actual y meta de inflación			Encuesta de expectativas de inflación anual a diciembre del 2021			
	21 de mayo			BLOOMBERG		BANCOS CENTRALES	
	Inflación (b)	Tasa de interés real [[1+a]/(1+b)]-1	Meta de Inflación 2021	Fecha de la encuesta	Resultado	Fecha realización de la encuesta	Resultado
Estados Unidos (abr)	4.2	-3.79	2.00	21/05/2021	2.95	-	-
Zona Euro (abr)	1.6	-1.57	2.00	21/05/2021	1.70	mar-21	0.90
Japón (abr) ↓	-0.4	0.30	2.00	21/05/2021	0.10	-	-
Reino Unido (abr) ↑	1.5	-1.38	2.00	21/05/2021	1.60	feb-21	2.70
Canadá (abr) ↑	3.4	-3.05	1,00 - 3,00	21/05/2021	2.30	-	-
Brasil (abr)	6.76	-3.05	2,75 - 5,75	21/05/2021	5.10	may-21	5.06
México (abr)	6.08	-1.96	3.00	21/05/2021	4.08	may-21	4.58
Colombia (abr)	1.95	-0.20	2,00 - 4,00	21/05/2021	2.50	abr-21	2.85
Chile (abr)	3.32	-2.73	2,00 - 4,00	21/05/2021	3.30	abr-21	3.20
Argentina (abr)	46.3	-5.67	12,00- 17,00	21/05/2021	45.50	mar-21	46.00
Perú (abr)	2.38	-2.08	1,00 - 3,00	21/05/2021	2.50	mar-21	2.20
Australia (mar)	1.1	-0.99	2,00 - 3,00	21/05/2021	1.80	mar-21	4.10
Nueva Zelanda (mar)	1.5	-1.23	1,00 - 3,00	21/05/2021	2.00	mar-21	1.73
Malasia (abr) ↑	4.7	-2.82	-	21/05/2021	2.30	-	-
Sudáfrica (abr) ↑	4.4	-0.86	3,00 - 6,00	21/05/2021	4.10	mar-21	3.90
Turquía (abr)	17.14	1.59	3,00 - 7,00	21/05/2021	15.15	abr-21	13.00
India (abr)	4.29	-0.28	2,00 - 6,00	21/05/2021	-	-	-
Rusia (abr)	5.67	-0.63	4.00	21/05/2021	5.10	-	-
China (abr)	0.9	3.42	3.00	21/05/2021	1.50	-	-
Irlanda (abr)	1.1	-1.09	2.00	21/05/2021	0.80	-	-
Portugal (abr)	0.55	-0.55	2.00	21/05/2021	-	-	-
Grecia (abr)	-0.288	0.29	2.00	21/05/2021	-	-	-
Suiza (abr)	0.3	-0.55	2.00	21/05/2021	-	-	-
Indonesia (abr)	1.42	2.05	2,50 - 4,50	21/05/2021	2.20	-	-
Noruega (abr)	3	-2.91	2.00	21/05/2021	2.80	-	-

Fuente: Bloomberg

d. Tasas de los mercados monetarios internacionales

	Plazo	Tasa actual (a) 21 de mayo	Semana anterior (b) 14 de mayo	4 sem atrás	30 de diciembre de 2020	Un año atrás	Variación p.b. última semana (a-b)
FEDERAL FUND	1 Día	0.06	0.06	0.07	0.09	0.05	0.0
LIBOR	1Día	0.06	0.06	0.07	0.09	0.06	-0.2
LIBOR	1 Semana	0.06	0.07	0.08	0.09	0.09	-0.4
LIBOR	1 Mes	0.09	0.10	0.11	0.14	0.17	-0.6
LIBOR	3 Meses	0.15	0.16	0.17	0.24	0.36	-0.8
EUR LIBOR	1 Día	-0.58	-0.58	-0.58	-0.59	-0.56	0.0
EUR LIBOR	1 Semana	-0.58	-0.58	-0.58	-0.57	-0.52	0.0
EUR LIBOR	1 Mes	-0.57	-0.57	-0.57	-0.59	-0.45	0.0
EUR LIBOR	3 Meses	-0.55	-0.55	-0.54	-0.57	-0.31	0.0

Fuente: Bloomberg

Federal fund rate: Tasa interbancaria overnight a la cual los bancos miembros de sistema de la Reserva Federal de los Estados Unidos se prestan el exceso de reservas sin exigir garantía como contrapartida.

Libor: Tasa de interés interbancaria que se aplica en el mercado de capitales de Londres. Esta tasa se construye a partir de las cotizaciones (punta de oferta) que presentan los bancos con mejor calidad crediticia a las 11:00 a.m. hora en Londres, para los diferentes plazos. En el documento se presenta la tasa de referencia para transacciones en dólares. EUR libor: Tasa de interés interbancaria para las transacciones en Euros que se aplica en el mercado de capitales de Londres. Esta tasa se construye a partir de las cotizaciones (punta de oferta) que presentan los bancos con mejor calidad crediticia a las 11:00 a.m. hora en Londres, para los diferentes plazos.

e. Bonos del tesoro americano

BONOS DEL TESORO AMERICANO ^{1/}	Tasa actual (a) 21 de mayo	Semana anterior (b) 14 de mayo	4 sem atrás	30 de diciembre de 2020	Un año atrás	Variación p.b. última semana (a-b)
0.25	0.00	0.00	0.01	0.07	0.11	0.00
0.5	0.02	0.03	0.03	0.09	0.15	-1.30
2	0.15	0.15	0.15	0.12	0.17	0.6
5	0.82	0.82	0.80	0.37	0.34	0.7
10	1.62	1.63	1.56	0.93	0.67	-0.8
30	2.32	2.34	2.25	1.66	1.39	-2.3

^{1/} Bonos genéricos de Bloomberg

Fuente: Bloomberg

f. Spread de deuda soberana*

EMBI (Emerging Market Bond Index) ^{1/}	Spread actual (a) 21 de mayo	Semana anterior (b) 14 de mayo	4 sem atrás 21 de abril	30 de diciembre de 2020	Un año atrás	Variación última semana (a-b)	Variación porcentual última semana (a/b)-1
Colombia	353	352	366	338	461	0	0.0%
Argentina	241	230	224	206	303	11	4.8%
Brasil	1537	1547	1597	1373	2784	-10	-0.6%
México	249	242	269	402	251	7	2.9%
Perú	340	338	345	373	540	2	0.6%
Venezuela	164	154	181	136	197	10	6.5%
Turquía	25242	24492	24642	25490	27321	750	3.1%
Sudáfrica	473	479	492	444	617	-6	-1.3%
	321	335	341	378	553	-14	-4.2%

^{1/} Bonos genéricos de Bloomberg

Fuente: Bloomberg

EMBI plus: Emerging Markets Bond Index – Embi + - es un índice creado por JP Morgan que mide los retornos totales de los instrumentos de deuda externa de los países emergentes, incluyendo bonos Brady en dólares y en otras monedas, préstamos, Eurobonos e instrumentos de deuda local denominados en dólares. Este indicador está concentrado en instrumentos de las tres principales economías de Latinoamérica (Brasil, México y Argentina) con una ponderación de 68%, dejando el resto para los otros países Latinoamericanos. Para el desarrollo de este informe, se considera el spread de dicho portafolio EMBI, sobre la curva cero cupón de los treasuries. EMBI plus país: Emerging Markets Bond Index (Embi +) calculado bajo los mismos criterios del EMBI PLUS considerando únicamente los títulos del respectivo país. Para el desarrollo de este informe, se considera el spread de dicho portafolio EMBI, sobre la curva cero cupón de los treasuries

*A partir del 01/10/2018 los tickers de Bloomberg de Colombia, México, Brasil, Argentina y Perú corresponden a ELI GCOL index, ELI GMXN index y ELI GBRL index, ELI GARL index y ELI GPER index, respectivamente

g. TED (Libor 3 Meses –T-bills 3 Meses)*

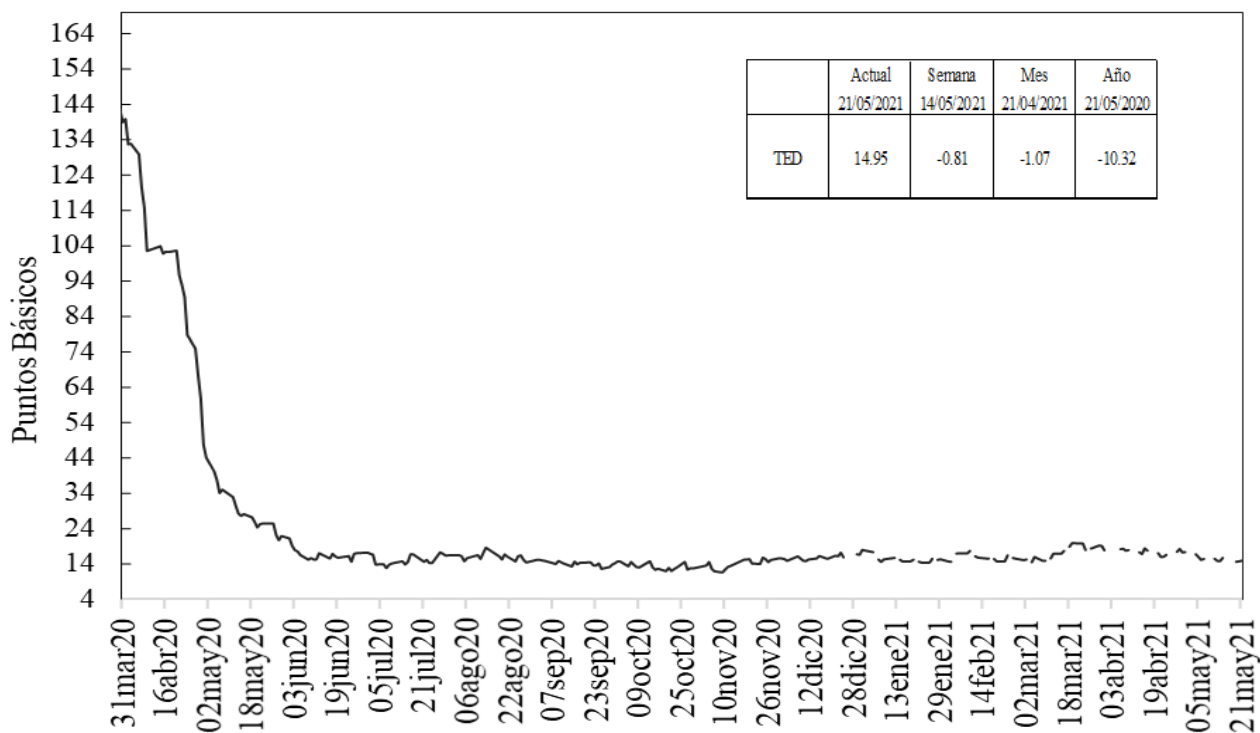

Fuente: Bloomberg, DOAM.

h. Embi plus, embi Colombia, CDS, coeficientes de aversión al riesgo y yankees

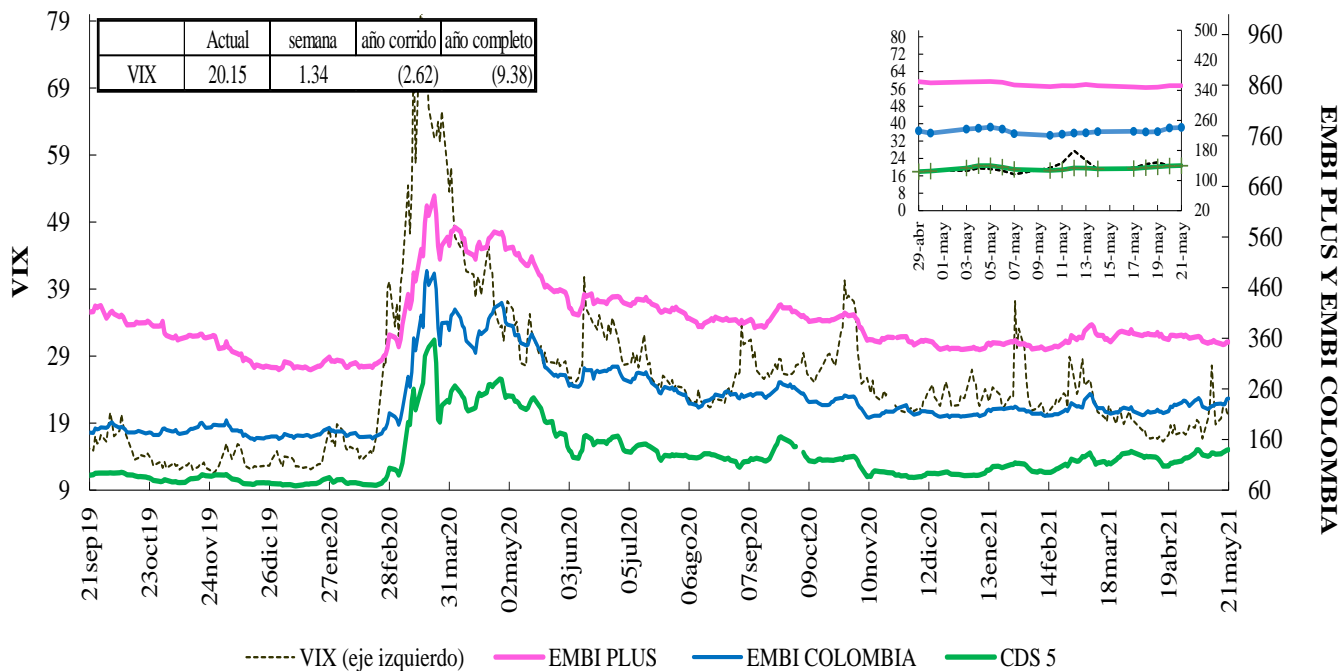

Fuente: Bloomberg, DOAM.

VIX: Índice de volatilidad del "Chicago Board Options Exchange SPX", que refleja la volatilidad implícita en las opciones sobre las acciones que componen el S&P 500.

Se utiliza como un indicador que mide la aversión al riesgo de los inversionistas, la variación se presenta en términos absolutos.

*El ticker del EMBI de Colombia en Bloomberg corresponde a ELI GCOL index.

EMBI-CDS 1-CDS 10-CDS 5

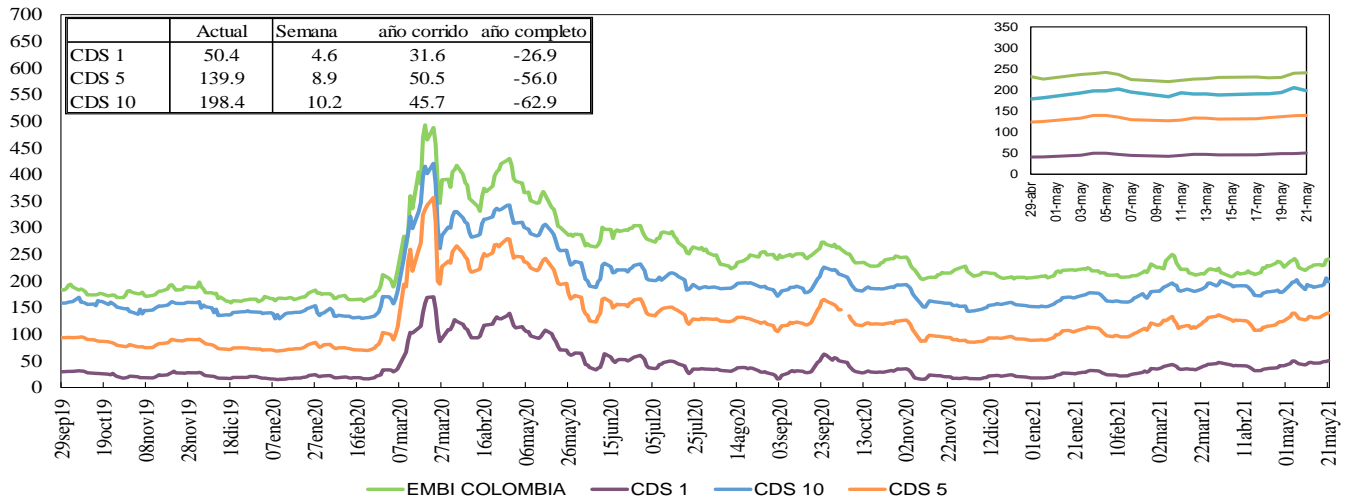

Fuente: Bloomberg, DOAM.

Credit Default Swap América Latina-5 años

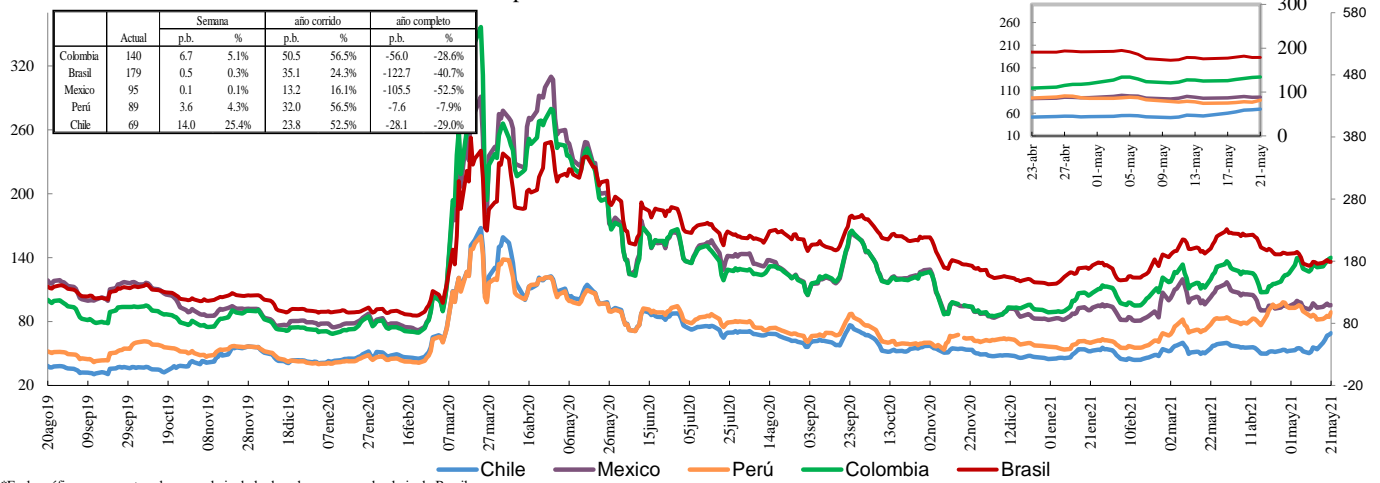

*En la gráfica que muestra el zoom, el eje de la derecha corresponde al eje de Brasil.

Fuente: Bloomberg, DOAM.

Credit Default Swap otros países - 5 años

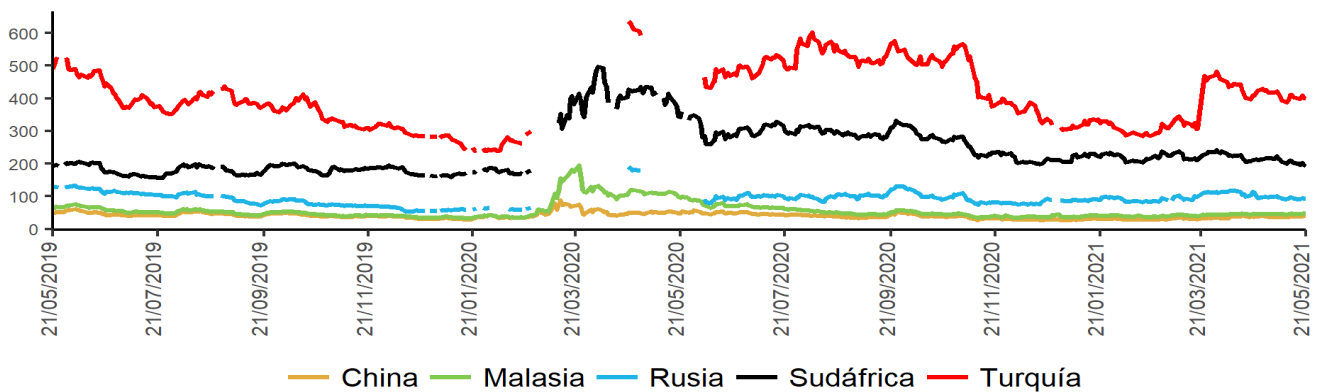

Fuente: Bloomberg, DOAM.

*El ticker del EMBI de Colombia en Bloomberg corresponde a ELI GCOL index.

Un Credit Default Swap (CDS) es un instrumento financiero por medio del cual se negocia el riesgo crediticio de un bono. El tenedor paga una prima (puntos básicos sobre el valor nominal del bono) a la entidad que ofrece el CDS a cambio de que esta responda por un valor nominal en caso que el emisor haga default. La valoración de un CDS se hace en puntos básicos sobre el valor nominal del bono y tiene una relación directa con el nivel de aversión al riesgo de los inversionistas. Es decir, entre mas alta sea la probabilidad de default, mayor será el valor del CDS y viceversa.

*Los datos de CDS para Turquía y Rusia están disponibles hasta el 13 de marzo del 2020. Por disponibilidad de los datos la serie se retoma desde el 20/04/2020. Para Sudáfrica los datos están disponibles hasta el 25 de Febrero del 2020 y la serie se retoma desde el 10 de Marzo del 2020

i. Índices Accionarios

País	Índices accionarios	Nivel actual 21 de mayo	Diferencia			
			Semanal 14 de mayo	4 sem atrás 21 de abril	30 de diciembre de 2020	Un año atrás
EE UU	DOW JONES	34208	-0.51%	0.2%	12.5%	39.8%
EE UU	S&P500	4156	-0.43%	-0.4%	11.4%	40.9%
EE UU	NASDAQ	13471	0.31%	-3.4%	4.7%	45.1%
Zona Euro	Euro Stoxx 50	4026	0.21%	1.2%	12.7%	38.6%
Alemania	DAX	15438	0.14%	1.6%	12.5%	39.5%
Argentina	MERVAL	56222	2.50%	18.1%	9.8%	35.8%
México	MEXBOL	49779	1.14%	1.9%	11.4%	40.0%
Brasil (Sao Paulo)	IBOV	122593	0.58%	2.1%	3.0%	47.7%
Chile	IPSA	4080	-10.81%	-17.3%	-2.3%	8.7%
Venezuela	IBVC	5788	4.93%	78.9%	-99.6%	-98.1%
Perú	IGBVL	20572	-5.98%	4.7%	-1.9%	33.4%
Colombia	COLCAP	1244	-3.54%	-4.7%	-13.5%	16.7%
Japón	NKY	28318	0.83%	-0.7%	3.2%	37.8%
China	SHANGAI SE	3487	-0.11%	0.4%	2.1%	21.6%

Fuente: Bloomberg.

j. Comportamiento de tasas de cambio

i) Depreciación de las principales monedas frente al Dólar Americano

TASAS DE CAMBIO Frente al dólar	Tasa Indirecta 21 de mayo	Tasa Directa 21 de mayo	Depreciación de las diferentes monedas frente al Dólar					
			Semanal 14 de mayo	4 semanas atrás	30 de diciembre de 2020	Un año atrás	Dos años atrás	Tres años atrás
Euro	1.2182	0.82	-0.33%	-1.2%	1.0%	-10.1%	-8.4%	-3.2%
Libra	1.4150	0.71	-0.38%	-1.5%	-3.7%	-13.6%	-10.2%	-5.1%
AUD	0.7732	1.29	0.51%	0.3%	-0.6%	-15.1%	-11.0%	-1.9%
NZD	0.7174	1.39	1.05%	0.5%	0.4%	-14.8%	-9.3%	-3.2%
CAD	0.8287	1.21	-0.31%	-3.4%	-5.4%	-13.5%	-10.0%	-5.6%
Yen	0.0092	108.96	-0.37%	0.8%	5.6%	1.2%	-1.4%	-1.9%
NOK	0.1192	8.4	1.97%	0.6%	-1.8%	-15.6%	-4.3%	4.2%

Fuente: Bloomberg.

ii) Depreciación de monedas de países emergentes frente al Dólar Americano (tasas de cierre)

TASA DE CAMBIO Países Emergentes	Tasa actual 21 de mayo	Depreciación de las diferentes monedas frente al Dólar					
		Semanal 14 de mayo	4 sem atrás 21 de abril	30 de diciembre de 2020	Un año atrás	Dos años atrás	Tres años atrás
Colombia	3739.37	1.52%	2.8%	9.0%	-0.9%	11.8%	29.1%
Argentina	94.28	0.25%	1.3%	12.0%	38.5%	110.4%	286.7%
Brasil	5.37	1.77%	-3.6%	3.4%	-3.3%	32.9%	46.0%
Venezuela*	3048'119.63	4.82%	23.61%	187.0%	1562.9%	NA	NA
Perú	3.75	2.02%	1.1%	3.7%	10.0%	12.3%	14.3%
México	19.95	0.45%	0.3%	0.3%	-12.7%	4.9%	0.7%
Chile	718.47	2.58%	3.1%	0.9%	-10.5%	3.4%	12.9%
Turquía	8.42	-0.41%	2.8%	14.0%	23.9%	39.1%	83.9%
India	72.84	-0.62%	-2.7%	-0.6%	-3.7%	4.5%	6.9%
Sudáfrica	13.96	-1.19%	-2.0%	-4.4%	-20.6%	-3.0%	10.2%
Malasia	4.14	0.35%	0.5%	2.6%	-4.7%	-1.1%	4.0%

* Venezuela: Con el cambio de denominación de Bolívar Fuerte a Bolívar Soberano, cambió la metodología para el cálculo de la Tasa de Cambio, por tal motivo no es posible realizar el cálculo de la depreciación dos y tres años atrás.

Fuente: Bloomberg, SET FX – Tasa promedio

iii) Depreciación del Peso frente a otras monedas

TASAS DE CAMBIO Peso frente a otras monedas	Tasa actual 21 de mayo	Depreciación del Peso frente a las diferentes monedas					
		Semanal 14 de mayo	4 sem atrás 21 de abril	30 de diciembre de 2020	Un año atrás	Dos años atrás	Tres años atrás
COP/Euro	4555.11	1.85%	4.1%	7.9%	10.3%	22.1%	33.4%
COP/Libra	5291.21	1.90%	4.4%	13.2%	14.7%	24.5%	36.0%
COP/Yen	34.32	1.89%	2.0%	3.2%	-2.1%	13.4%	31.6%
COP/Sol Peruano	996.30	-0.49%	1.6%	5.1%	-9.9%	-0.4%	12.9%
COP/Peso Chileno	5.20	-1.03%	-0.3%	8.0%	10.8%	8.1%	14.4%
COP/Real Brasileiro	696.76	-0.25%	6.7%	5.4%	2.5%	-15.8%	-11.6%
COP/Peso Mexicano	187.40	1.07%	2.5%	8.7%	13.6%	6.6%	28.2%

Fuente: Bloomberg, cálculos DOAM

k. Precios internacionales de las materias primas

Materias primas Principales productos Balanza comercial	Materias Primas Producto	Nivel actual Dólares 21 de mayo	Diferencia				
			Semanal 14 de mayo	Frente a 30 de abril	4 semanas atrás	30 de diciembre de 2020	Un año atrás
Índice General	CRB INDEX	200.9	-1.2%	71.40%	3.72%	20.51%	53.91%
Exportaciones	Café	1.5	4.1%	43.43%	13.54%	19.70%	43.29%
Exportaciones	Azúcar	16.7	-1.7%	60.75%	-1.59%	9.10%	51.82%
Exportaciones	Petróleo WTI	63.6	-2.7%	237.47%	3.63%	31.36%	87.44%
Exportaciones	Carbón	85.2	-0.2%	113.80%	19.16%	22.77%	119.87%
Exportaciones	Oro	1881.3	2.1%	11.55%	4.88%	-0.69%	8.93%
Exportaciones	Níquel	17047.0	-2.1%	40.49%	5.98%	1.62%	33.58%
Exportaciones	Aceite de Palma	3991.0	-6.9%	91.14%	2.49%	11.23%	80.83%
Importaciones	Trigo	674.3	-4.7%	27.28%	0.15%	5.23%	30.67%
Importaciones	Maíz	659.5	2.4%	111.72%	5.44%	38.99%	107.55%
Importaciones	Cacao	2419.3	-1.5%	3.19%	1.73%	0.26%	6.27%
Importaciones	Algodón	0.8	0.5%	46.92%	-3.95%	7.25%	43.51%
Importaciones	Soya	1526.3	-3.8%	79.51%	1.94%	17.07%	82.78%
Otros	Plata	27.6	0.5%	84.14%	3.81%	3.37%	61.12%
Otros	Cobre	449.6	-3.6%	90.99%	5.07%	26.68%	83.36%
Otros	Aluminio	2403.0	-1.4%	64.53%	2.52%	20.42%	61.60%
Otros	Ganado	119.5	-0.5%	26.33%	-1.56%	7.33%	2.55%
Otros	Petróleo Brent	66.44	-3.3%	150.91%	1.71%	28.68%	84.25%

Fuente: Bloomberg

Precio del petróleo: precio del futuro más cercano a vencer de un barril de petróleo crudo (en dólares).

Precio del carbón: precio de contado FOB de una tonelada de carbón en el New York mercantile exchange (en dólares).

Precio del café: precio de una libra de café colombiano cotizado en la bolsa de New York (en dólares).

Precio del algodón: corresponde a un descuento sobre el contrato de futuros más activamente transado en New York.

Precio del oro: precio de contado de una onza de oro (en dólares).

Precio del trigo: precio de contado de un saco de trigo rojo suave de invierno en Chicago (en dólares).

Precio del sorgo: precio de contado de un saco de sorgo (100 libras americanas) publicado por el Departamento de Agricultura de estados Unidos (en dólares).

Precio de la plata: precio de contado de una onza de plata (en dólares).

Precio del cobre: precio de contado de una tonelada métrica de cobre según London Metal Exchange (en dólares).

Precio del aluminio: precio de contado de una tonelada métrica de aluminio según London Metal Exchange (en dólares).

Precio del níquel: precio de contado de una tonelada métrica de níquel según London Metal Exchange (en dólares).

Aceite de palma: promedio ponderado del precio diario de una tonelada métrica de aceite de palma, para este promedio, si el mes corriente es enero, el precio en este mes será el precio de contado y el precio de los meses siguientes (febrero, marzo y abril) será el precio de los respectivos contratos. Estos son los precios del mercado de Malasia según el Malaysian Palm Oil Borrad (en dólares). Últimos datos disponibles al 15 de diciembre.

Precio del maíz: precio de contado de un saco de maíz amarillo en Chicago (en dólares).

Precio del azúcar: precio global de contado de una libra de azúcar (Fuente: International Sugar Organization-en centavos de dólar).

Precio del cacao: precio diario calculado como el promedio de los tres futuros de cocoa más cercanos transado en Londres y New York.

Precio del ganado: precio de contado del ganado vivo en el mercado de Estados Unidos (en dólares).

Precio de la Soya: precio de contado de un Bushel de soya amarilla en Chicago (en dólares).

Precio del arroz: precio de contado de un saco de arroz tailandés en Chicago (en dólares).

i) Gráficos precios Internacionales de materias primas

Precios materias primas - Agrícolas
(Base 100 = 21 mayo 2020)

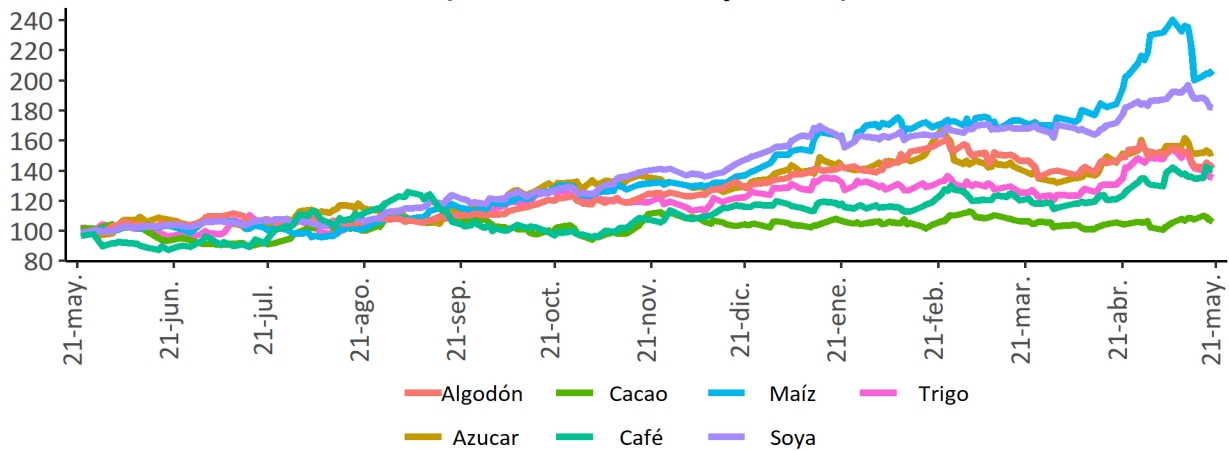

Precios materias primas - Industriales y metales preciosos
(Base 100 = 21 mayo 2020)

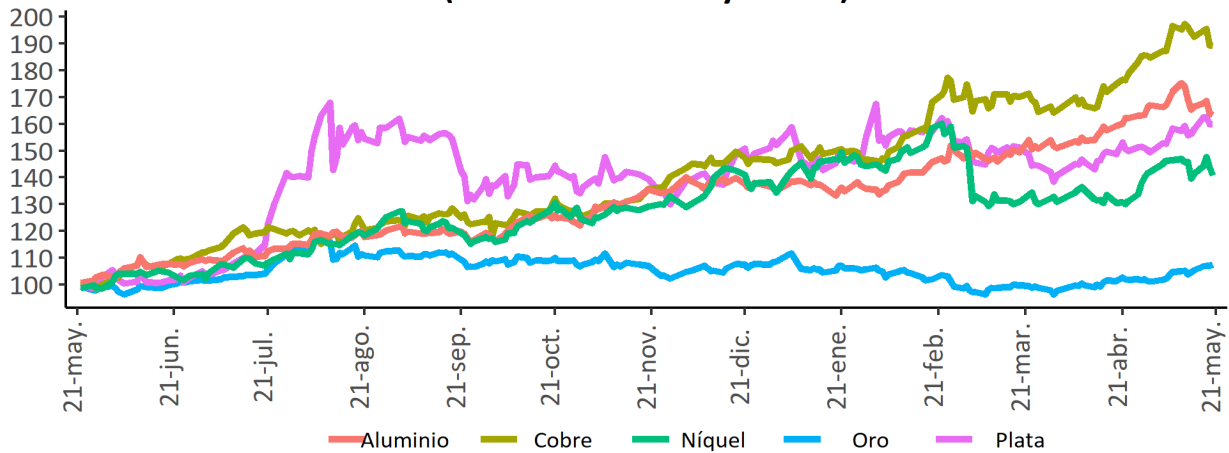

Precios materias primas - Energéticos
(Base 100 = 21 mayo 2020)

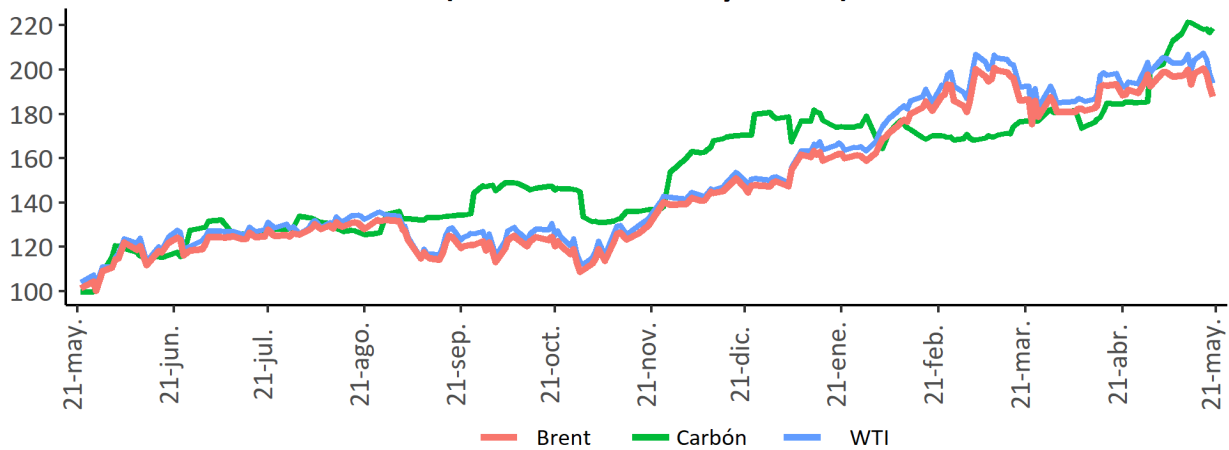

Fuente: Bloomberg

I. Resumen de los mercados de países desarrollados

Mercado de renta fija: Bonos del tesoro americano

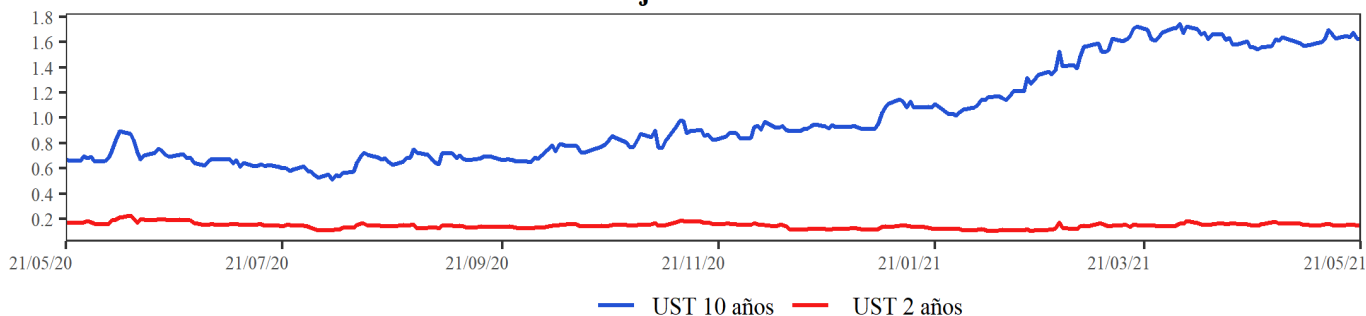

Mercado de renta variable: MXWO Index

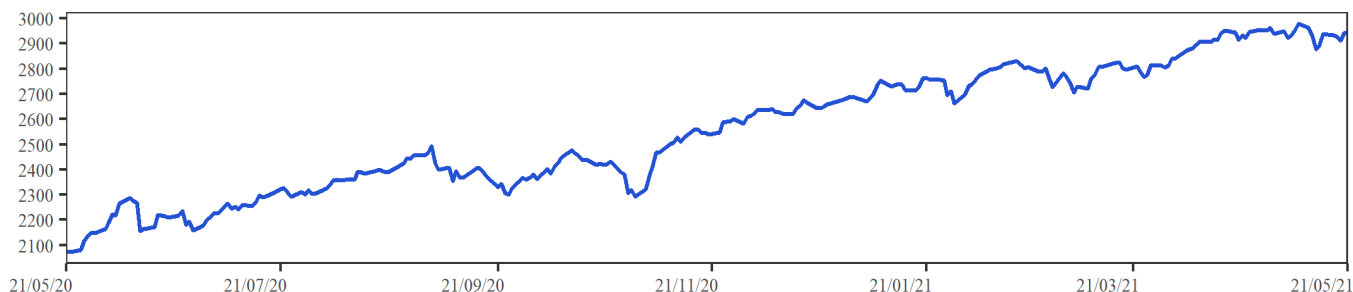

Cotización del dólar frente a sus principales socios comerciales: DXY Index

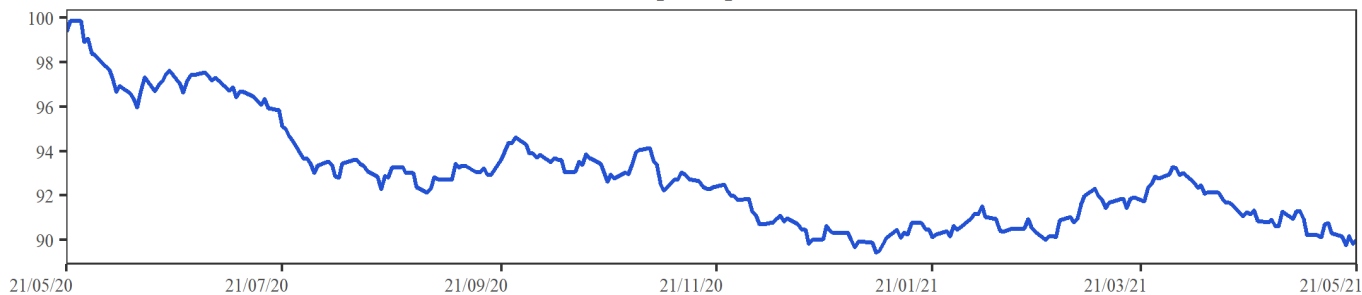

Cotización principales materias primas

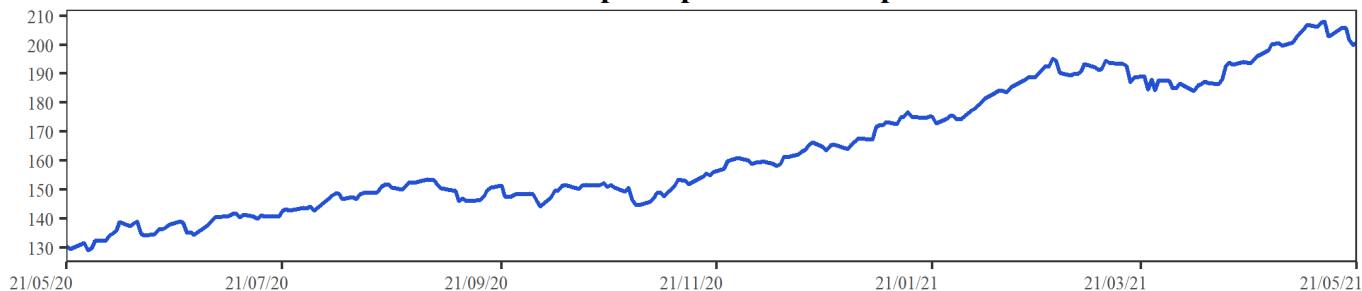

MXWO index: Índice de capitalización que mide el rendimiento de las acciones de compañías de países desarrollados. Este índice se deriva del MSCI de Morgan Stanley, el cual se conoce como el MSCI WORLD. La base del índice MXWO es el 31 de diciembre de 1969.

DXY index: Es un promedio ponderado del valor del dólar contra las monedas de un grupo de países que son los principales socios comerciales de Estados Unidos, entre los cuales se encuentran las siguientes monedas: El euro, el yen japonés, la libra esterlina, el dólar canadiense, la corona sueca y el franco suizo.

CRB index: Es un promedio aritmético de precios de futuros de una canasta de materias primas, entre los cuales se encuentra oro, plata, textiles, ganado vivo, café, azúcar, entre otros. La base del índice CRB es el 4 de noviembre de 1956 con un valor de 107.92.

Fuente: Bloomberg

m. Resumen de los mercados de países emergentes

Mercado de renta fija: EMBI Plus

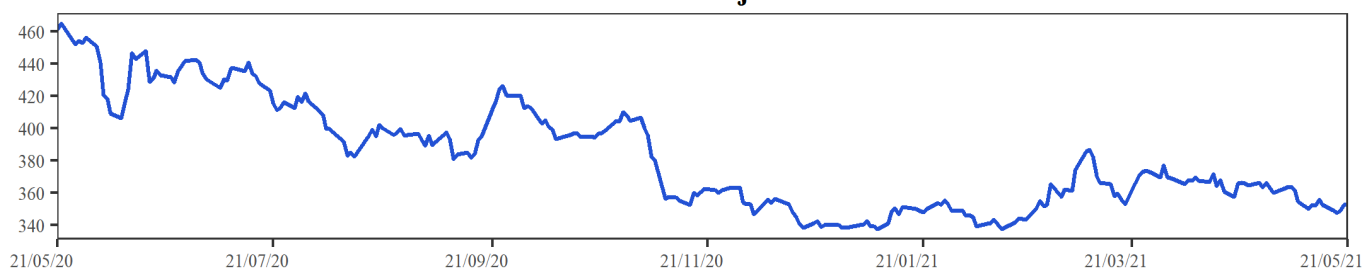

Mercado de renta variable: MXLA Index

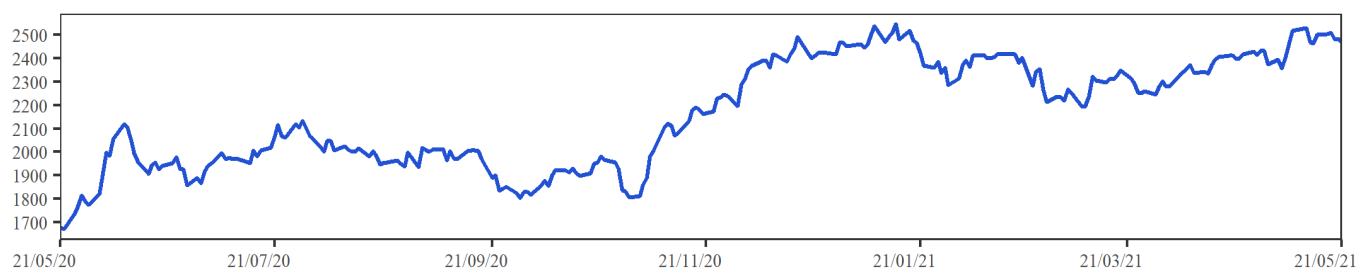

Cotización del dólar frente a monedas latinoamericanas: 1/LACI Index

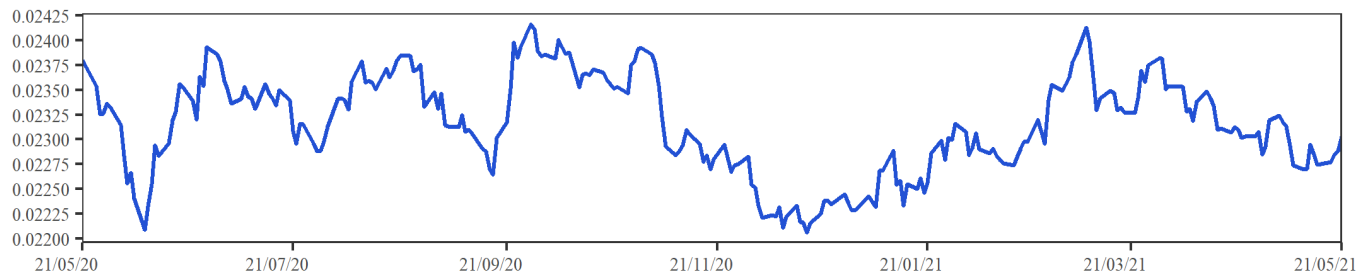

Precio del petróleo: WTI Index (Usd/Barril)

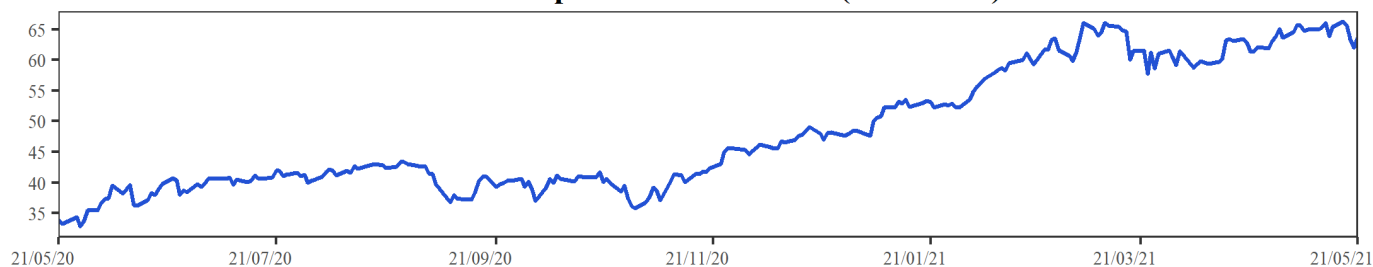

EMBI plus: Emerging Markets Bond Index, es un índice creado por JP Morgan que mide los retornos totales de los instrumentos de deuda externa de los países emergentes, incluyendo bonos Bradys en dólares y otras monedas, préstamos, Eurobonos e instrumentos de deuda local denominados en dólares. Este indicador está concentrado en instrumentos de las tres principales economías de Latinoamérica (Brasil, México y Argentina) con una ponderación de 68%, dejando el resto para los otros países Latinoamericanos. Para el desarrollo de este informe, se considera el *spread* de dicho portafolio EMBI, sobre la curva cero cupón de los *trasuryes*. La base del EMBI PLUS es el 27 de agosto de 2002 con un valor de 878.

MXLA index: Índice de capitalización que mide el rendimiento de las acciones de compañías de países de América Latina. Este índice se deriva del MSCI de Morgan Stanley, el cual se conoce como el MSCI EM Latin América. La base del índice MXLA es el 31 de diciembre de 1987.

LACI index: índice creado por JP Morgan que mide el comportamiento de las monedas de países de América Latina. El índice corresponde a un promedio ponderado por liquidez y operación de la tasa spot de las 6 monedas de los países más importantes de esta región (ARS, BRL, CLP, COP, MXN, PEN). El índice LACI empieza desde el 18 de noviembre de 1992 con un valor de 1706.52.

Fuente: Bloomberg

11. Mercado cambiario y de derivados¹

2021	21-abr	30-abr	07-may	14-may	21-may	Variación semanal	Variación 4 semanas
Tasa promedio	3'637.49	3'740.84	3'764.71	3'683.43	3'739.37	55.94	101.88
						1.52%	2.80%
Depreciación año completo	-10.06%	-4.92%	-4.06%	-6.68%	-0.88%		
Depreciación año corrido	11.93%	15.11%	15.85%	13.35%	15.07%		

Fuente: Tasa de Cambio promedio SET-FX

a. Tasas y montos del mercado cambiario

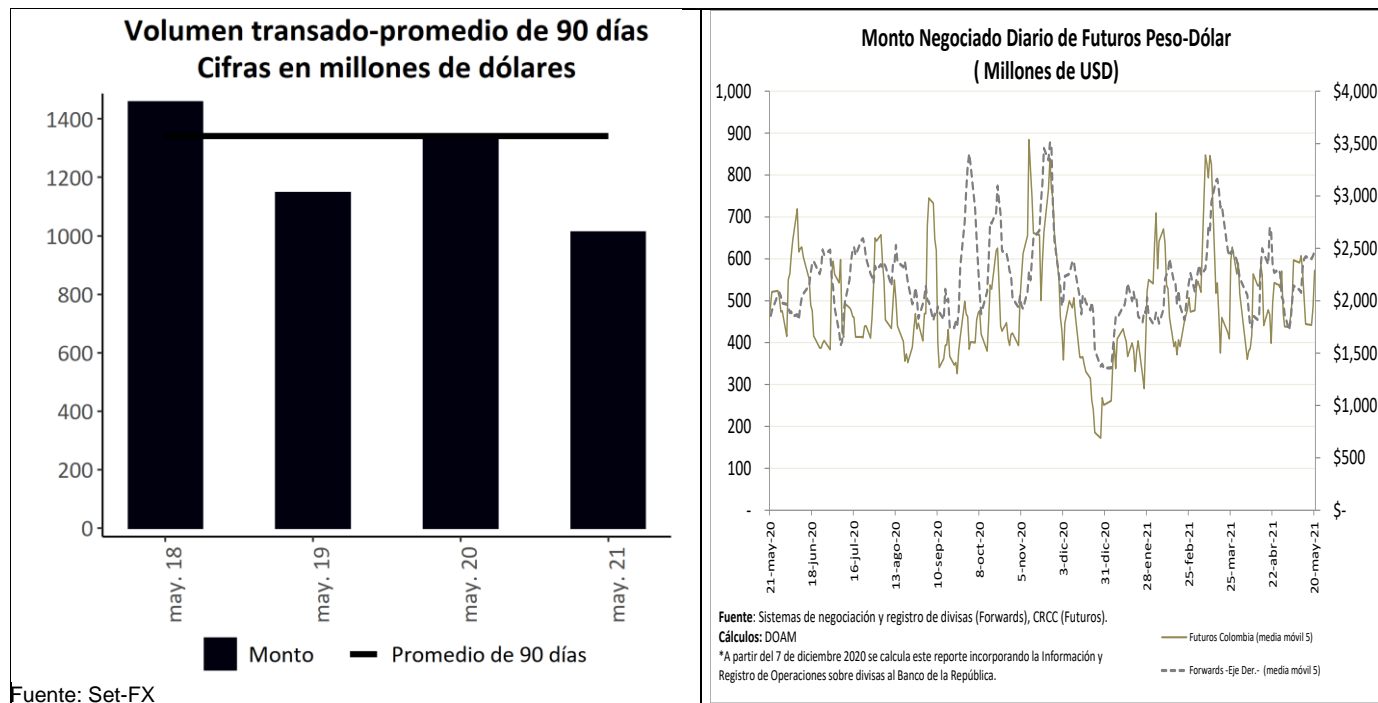

Fuente: Set-FX

¹ Los Anexos 4 y 5 detallan información sobre el mercado cambiario y forward.

c. Pips, devaluaciones implícitas y tasas domésticas implícitas

Diferencial de Tasas may.20-may.17						
	Monto Promedio 3 meses		Dev. Implícita Ponderada		Devaluación teórica	
	Semana Actual ¹	Semana Anterior ¹	Semana Actual	Semana Anterior	Semana Actual	Semana Anterior
1 semana	2,983	3,063.20	1.52%	1.47%	1.69%	1.68%
1 mes	3,631	3,830.77	1.76%	1.68%	1.66%	1.65%
2 meses	460	459.84	1.82%	1.65%	1.65%	1.65%
3 meses	638	678.93	1.79%	1.32%	1.64%	1.64%
6 meses	823	829.75	1.97%	1.62%	1.82%	1.81%
1 año	332	344.59	2.35%	2.21%	2.22%	2.16%

¹ Cifras en US\$ millones
 Fuente: Sistemas de negociación y registro de divisas.
 Cálculos: DOAM

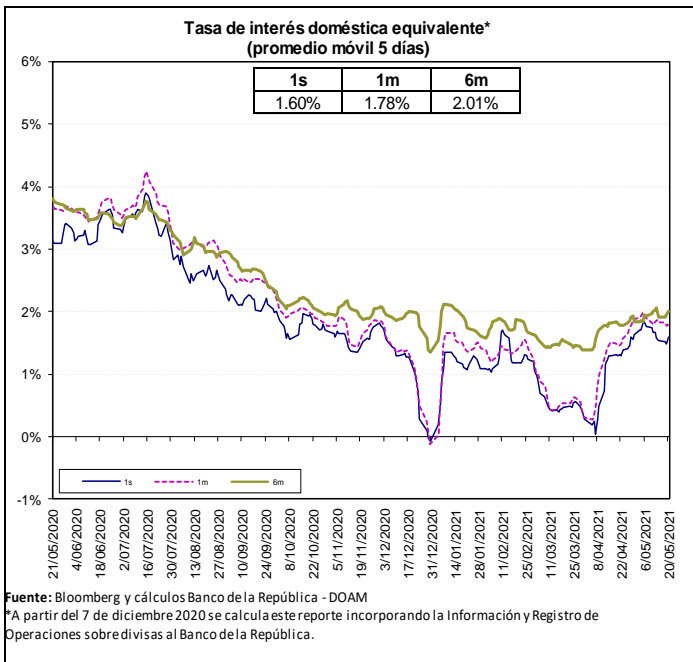

Fuente: Bloomberg y Banco de la República, cálculos DOAM.

La tasa de interés doméstica equivalente es obtenida de la relación de equilibrio que debe existir entre la misma, la tasa de interés externa y la devaluación implícita en los contratos a futuro de peso dólar para que no existan oportunidades de arbitraje. La fórmula para el cálculo es $(1 + i) = (F/S) (1 + i^*)$, en donde i es la tasa de interés doméstica, F es el promedio ponderado de los precios en los contratos a futuro para el plazo (forwards), S es el precio del dólar en el mercado de contado, e i^* es la tasa de interés externa al plazo especificado (LIBOR).

e. *Inversiones de los Fondos de Pensiones Obligatorias en renta variable*

Evolución del Portafolio Fondos de Pensiones obligatorias (% del fondo)

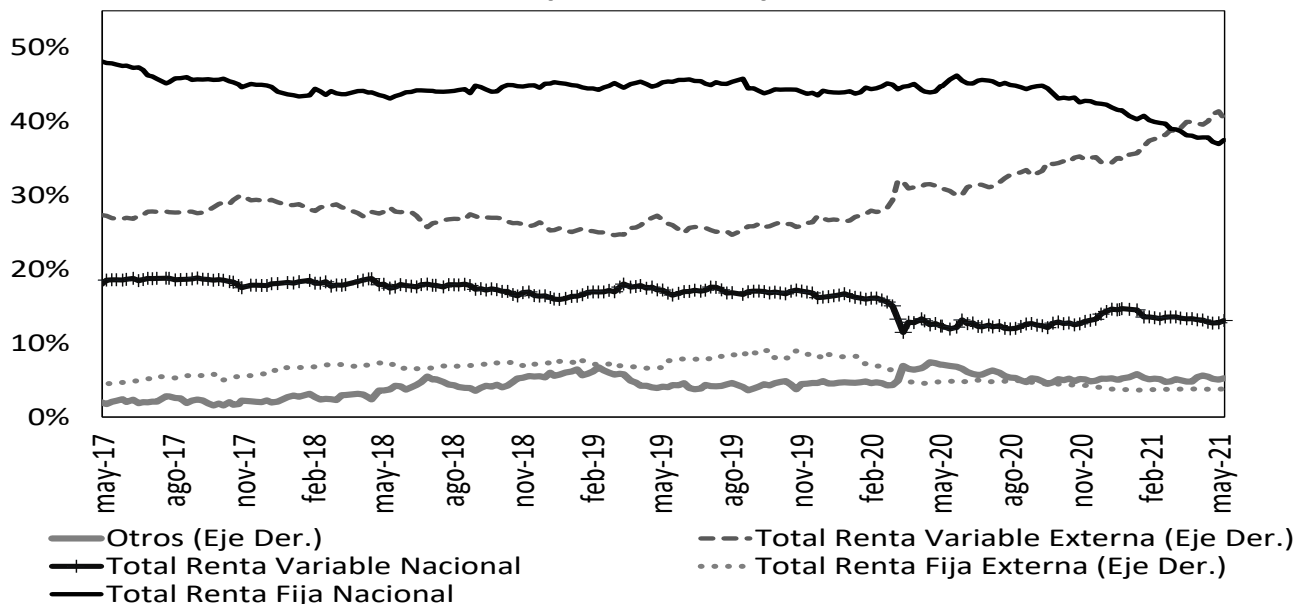

Fuente: Superintendencia Financiera de Colombia. Datos al 14 de mayo de 2021.

	Evolución de las inversiones de los Fondos de Pensiones Obligatorias en Renta Variable Local (\$Billones) *					
	7-may			14-may		
	Renta Variable Local	Total portafolio	% del portafolio	Renta Variable Local	Total portafolio	% del portafolio
Conservador	2,02	31,40	6,42%	2,03	31,14	6,53%
Mayor Riesgo	6,40	34,18	18,73%	6,60	33,94	19,44%
Moderado	30,75	225,55	13,63%	30,93	221,92	13,94%
Retiro Programado	2,27	33,19	6,85%	2,30	33,21	6,93%
Total	41,44	324,32	12,78%	41,86	320,21	13,07%

Fuente: Formato 351- Superintendencia Financiera

*Datos Preliminares sujetos a retransmisión

De acuerdo con el Decreto 2955 de 2010, el límite máximo de inversión en acciones en el fondo conservador y de retiro programado es 20% del valor del fondo, en el fondo moderado hasta 45% del valor del fondo y en el fondo de mayor riesgo hasta 70% del valor del fondo.

12. Mercado de deuda pública²

a. Mercado primario

Tipo	Plazo Remanente (años)	Fecha de vencimiento	Última Subasta		Subasta Anterior		Diferencia puntos básicos
			Tasa Corte	Fecha	Tasa Corte	Fecha	
TES-CP	0,0	8-jun-21	2,28%	1-sep-20	2,52%	25-ago-20	-24
TES-CP	0,3	7-sep-21	2,05%	1-dic-20	2,07%	24-nov-20	-2
TES-CP	0,5	7-dic-21	1,90%	2-mar-21	1,90%	23-feb-21	0
TES-CP	0,8	8-mar-22	2,40%	18-may-21	2,44%	11-may-21	-4
TES-PESOS	1,0	4-may-22	5,85%	11-oct-17	6,01%	9-oct-17	-16
TES-PESOS	3,2	24-jul-24	6,79%	25-mar-15	6,96%	11-mar-15	-17
TES-PESOS	4,5	26-nov-25	5,41%	14-ago-19	5,30%	24-jul-19	11
TES-PESOS	5,3	26-ago-26	6,39%	11-oct-17	6,58%	9-oct-17	-19
TES-PESOS	6,5	3-nov-27	6,62%	12-may-21	6,07%	28-abr-21	54
TES-PESOS	6,9	28-abr-28	5,81%	14-ago-19	5,71%	24-jul-19	10
TES-PESOS	9,3	18-sep-30	7,25%	26-sep-16	7,24%	14-sep-16	1
TES-PESOS	11,1	30-jun-32	7,47%	24-oct-18	7,30%	10-oct-18	17
TES-PESOS	13,4	18-oct-34	6,10%	25-nov-20	6,26%	11-nov-20	-15
TES-PESOS	15,1	9-jul-36	8,07%	12-may-21	7,55%	28-abr-21	52
TES-PESOS	29,5	26-oct-50	8,53%	12-may-21	8,04%	28-abr-21	49
TES-UVR	1,8	23-feb-23	1,62%	21-ago-19	1,67%	8-ago-19	-5
TES-UVR	4,0	7-may-25	3,07%	15-feb-17	3,03%	2-ago-17	4
TES-UVR	5,8	17-mar-27	2,90%	1-abr-20	1,88%	19-feb-20	102
TES-UVR	7,9	18-abr-29	2,81%	19-may-21	3,21%	5-may-21	-40
TES-UVR	11,9	25-mar-33	3,35%	17-jun-20	3,11%	3-jun-20	24
TES-UVR	13,9	4-abr-35	3,62%	20-feb-19	3,63%	6-feb-19	-1
TES-UVR	15,8	25-feb-37	3,93%	19-may-21	4,20%	5-may-21	-27
TES-UVR	28,1	16-jun-49	4,18%	19-may-21	4,36%	5-may-21	-19

Fuente: Banco de la República

b. Curva de rendimientos de TES

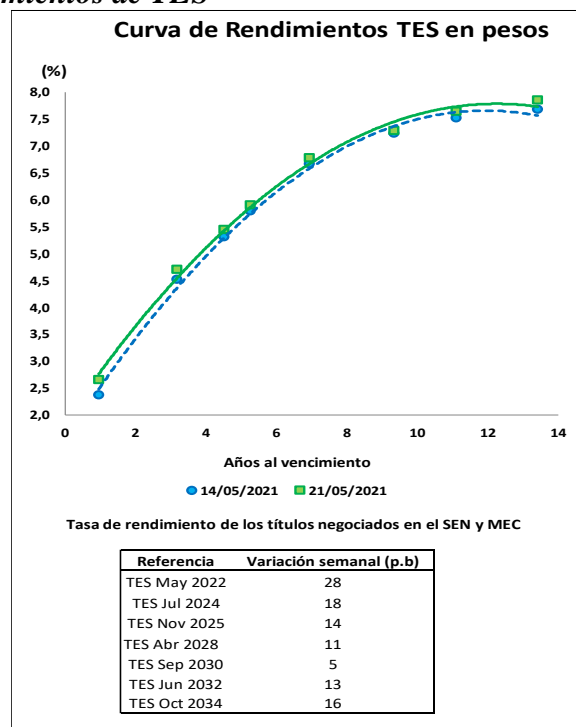

Fuente: Banco de la República

² El Anexo 6 detalla información sobre el mercado de deuda pública.

c. Compras Netas de TES en pesos

Negociación* TES en Pesos (Compras - Ventas)		Corrido del 2021	Desde Anuncio JP Morgan	Movimiento Neto del 14 al 20 de mayo de 2021	Tramo Corto (0-3 años)	Tramo Medio (3-5 años)	Tramo Largo (>5 años)	Movimiento del 14 al 21 de mayo de 2021	Corrido de mayo de 2021
Bancos Comerciales		5'371	6'322	(207)	317	(129)	226	414	1'123
Compañía de Financiamiento Comercial		5	(8)	-	-	-	-	-	-
Cooperativas		-	-	-	-	-	-	-	-
Corporaciones Financieras		845	(448)	83	1	67	16	83	93
TOTAL ESTABLECIMIENTOS DE CRÉDITO		6'221	5'866	(125)	317	(62)	243	498	1'216
Fondos de Pensiones y Cesantías Propia		35	12	46	(4)	37	13	46	71
Terceros		3'595	22'256	(66)	99	(126)	(122)	(148)	103
Fondos de Pensiones - Prima Media		-	(70)	-	-	-	-	-	-
Total Fondos de Pensiones y Cesantías		3'630	22'198	(21)	95	(89)	(109)	(103)	174
Sociedades Comisionistas de Bolsa Propia		405	884	(212)	44	(53)	(215)	(224)	(286)
Terceros		517	(669)	(9)	(2)	1	9	8	77
Extranjeros		(0)	(0)	0	-	-	0	0	0
FIC		-	(172)	-	-	-	-	-	-
Total Sociedades Comisionistas de Bolsa		922	215	(221)	42	(52)	(206)	(217)	(209)
Sociedades Fiduciarias Propia		62	(1'389)	1	(5)	4	2	1	(11)
Terceros		4'688	79'587	468	(198)	(28)	604	378	1'160
Extranjeros***		3'929	76'742	653	(51)	37	667	653	2'242
FIC		(948)	2'290	(153)	(148)	(35)	(43)	(226)	(910)
Pasivos Pensionales		844	6'846	7	(1)	(8)	15	6	331
Total Sociedades Fiduciarias		4'750	78'197	468	(202)	(25)	605	378	1'150
Compañías de Seguros y Capitalización Propia		564	1'510	(8)	(6)	(16)	13	(9)	33
Terceros		12	17	-	-	-	-	-	-
Pasivos Pensionales		12	17	-	-	-	-	-	-
Total Compañías de Seguros y Capitalización		575	1'527	(8)	(6)	(16)	13	(9)	33
Sociedades Administradoras de Inversión Propia		-	(3)	-	-	-	-	-	-
Terceros		-	(23)	-	-	-	-	-	-
FIC		-	(23)	-	-	-	-	-	-
Total Sociedades Administradoras de Inversión		-	(26)	-	-	-	-	-	-
TOTAL ENTIDADES FINANCIERAS NO BANCARIAS		9'876	102'111	219	(72)	(181)	303	50	1'147
Total Entidades Financieras Especiales**		1'306	3'542	(28)	-	(13)	(4)	(17)	(110)
Total Entidades Públicas****		(2'217)	12'513	215	10	247	16	273	706
Otros*****		387	(10'627)	4	(6)	9	-	4	77
Extranjeros		-	0	-	-	-	-	-	-
TOTAL MOVIMIENTO NETO		15'573	113'406	286	250	(0)	558	808	3'037

Negociación* TES UVR (Compras - Ventas)		Corrido del 2021	Desde Anuncio JP Morgan	Movimiento Neto del 14 al 20 de mayo de 2021	Tramo Corto (0-3 años)	Tramo Medio (3-5 años)	Tramo Largo (>5 años)	Movimiento del 14 al 21 de mayo de 2021	Corrido de mayo de 2021
Bancos Comerciales		(1'691)	7'792	205	8	(1)	215	222	235
Compañía de Financiamiento Comercial		-	(1)	-	-	-	-	-	-
Cooperativas		-	-	-	-	-	-	-	-
Corporaciones Financieras		511	(705)	(75)	(53)	-	(3)	(57)	(33)
TOTAL ESTABLECIMIENTOS DE CRÉDITO		(1'180)	7'086	130	(45)	(1)	211	166	201
Fondos de Pensiones y Cesantías Propia		110	137	28	-	-	28	28	28
Terceros		(2'407)	24'308	124	31	-	118	149	162
Fondos de Pensiones - Prima Media		-	(21)	-	-	-	-	-	-
Total Fondos de Pensiones y Cesantías		(2'297)	24'425	152	31	-	146	177	190
Sociedades Comisionistas de Bolsa Propia		(117)	(184)	49	54	(0)	3	57	(38)
Terceros		(32)	(63)	23	10	11	3	24	16
Extranjeros		-	(38)	-	-	-	-	-	-
FIC		-	(63)	-	-	-	-	-	-
Total Sociedades Comisionistas de Bolsa		(149)	(247)	72	64	11	6	80	(22)
Sociedades Fiduciarias Propia		77	(9)	0	0	-	-	0	18
Terceros		2'200	13'270	89	56	(10)	72	118	965
Extranjeros***		1'138	1'732	49	28	-	49	77	456
FIC		155	1'364	15	13	-	-	13	119
Pasivos Pensionales		247	3'853	24	20	(10)	14	24	156
Total Sociedades Fiduciarias		2'277	13'260	89	56	(10)	72	118	984
Compañías de Seguros y Capitalización Propia		723	3'227	66	(107)	-	72	(35)	56
Terceros		7	20	-	-	-	-	-	-
Pasivos Pensionales		7	20	-	-	-	-	-	-
Total Compañías de Seguros y Capitalización		730	3'248	66	(107)	-	72	(35)	56
Sociedades Administradoras de Inversión Propia		-	(0)	-	-	-	-	-	-
Terceros		-	(14)	-	-	-	-	-	-
FIC		-	(14)	-	-	-	-	-	-
Total Sociedades Administradoras de Inversión		-	(14)	-	-	-	-	-	-
TOTAL ENTIDADES FINANCIERAS NO BANCARIAS		561	40'671	379	45	1	294	340	1'207
Total Entidades Financieras Especiales**		79	295	-	-	-	-	-	(3)
Total Entidades Públicas****		1'431	3'336	7	-	-	7	7	7
Otros*****		(357)	87	50	-	-	53	53	71
Extranjeros		-	(0)	-	-	-	-	-	-
TOTAL MOVIMIENTO NETO		535	51'475	566	(0)	-	566	566	1'484

Cifras en Miles de Millones de Pesos. Fuente: Banco de la República. Información Actualizada al 21 de mayo de 2021

*Corresponde a los flujos nominales por operaciones compra-venta contra pago (420 y 422) y transferencias (423). Además, se incluyen las emisiones, vencimientos y redenciones anticipadas.

**Las entidades financieras especiales son Fogafin, Bancoldex, ICETEX, Fogacoop, las Cajas Promotoras de Vivienda de la Nación, la FDN, entre otras.

*** Los recursos de extranjeros son mayoritariamente administrados por BNP Paribas, Cititrust, Corpbanca Trust y Fiduciaria Bogotá.

**** Dentro de las Entidades Públicas se registran los movimientos del Banco de la República.

***** Dentro de Otros se registran los movimientos de la Bolsa de Valores de Colombia, DECEVAL, la Cámara de Riesgo Central de Contraparte y Personas Jurídicas.

Fuente: Banco de la República

13. Participación de Extranjeros en TES

Denominación	Corrido de 2021	Compras Netas de TES por parte de Inversionistas Extranjeros				Corrido de mayo	Saldo Compras Netas al 21 de mayo del 2021	% Saldo Disponible TES Pesos o UVR	% Saldo Total TES
		Desde Anuncio JP Morgan	Entre el 14 y el 20 de mayo	Entre el 14 y el 21 de mayo	Entre el 14 y el 20 de mayo				
Spot Pesos	\$ 3'929	\$ 76'742	\$ 653	\$ 653	\$ 2'242	\$ 89'157	35.4%	24.3%	
Spot UVR	\$ 1'138	\$ 1'694	\$ 49	\$ 77	\$ 456	\$ 3'110	2.7%	0.8%	
Forward* Pesos	\$ 580	\$ 138	\$ (271)	\$ (271)	\$ (85)	\$ 5'101	2.0%	1.4%	
Forward* UVR	\$ 2'274	\$ 4'877	\$ (132)	\$ (132)	\$ (177)	\$ 5'014	4.4%	1.4%	

Cifras en miles de millones de pesos. * Información disponible hasta el 20 de mayo de 2021

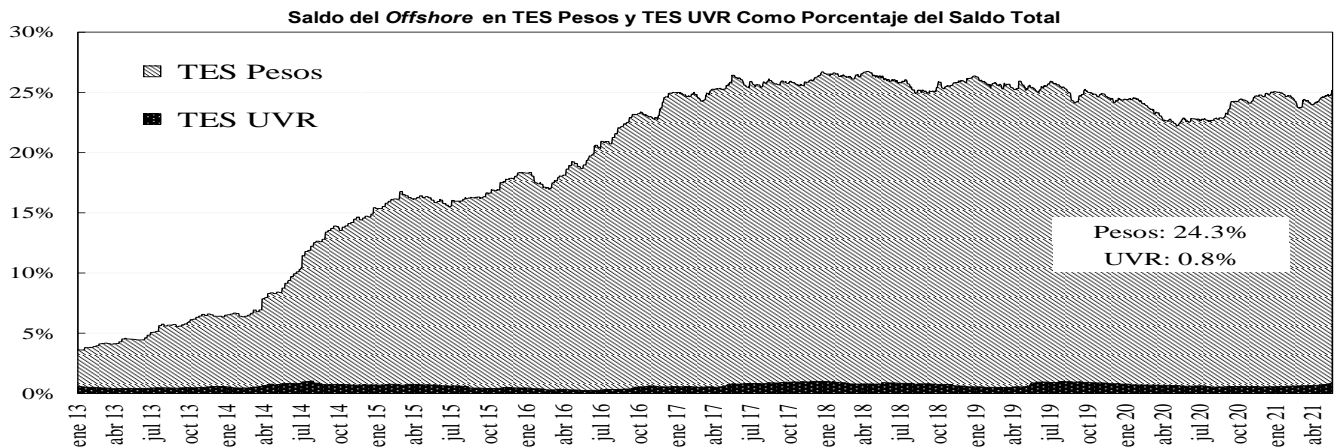
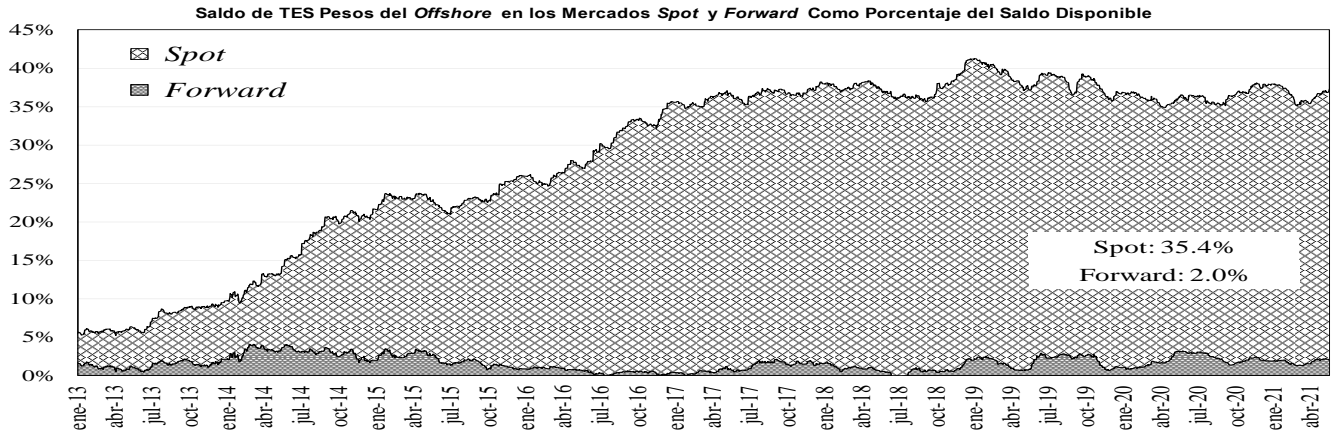

Fuente: Banco de la República

14. Mercado de renta variable³

MERCADO DE RENTA VARIABLE - BVC

	mayo 21	Variación			
		1 semana	1 mes	Año Corrido	Año Completo
COLCAP	1'244.08	-3.54%	-4.68%	-13.48%	16.69%
Monto Promedio Diario Semanal	86.80 *	4.9%	14.0%	52.8%	3.0%

* Miles de millones de pesos

Fuente: Bloomberg

³ El anexo 7 detalla información del mercado de renta variable.

COLCAP Y VOLUMEN DIARIO TRANSADO EN LAS ACCIONES QUE LO COMPONEN

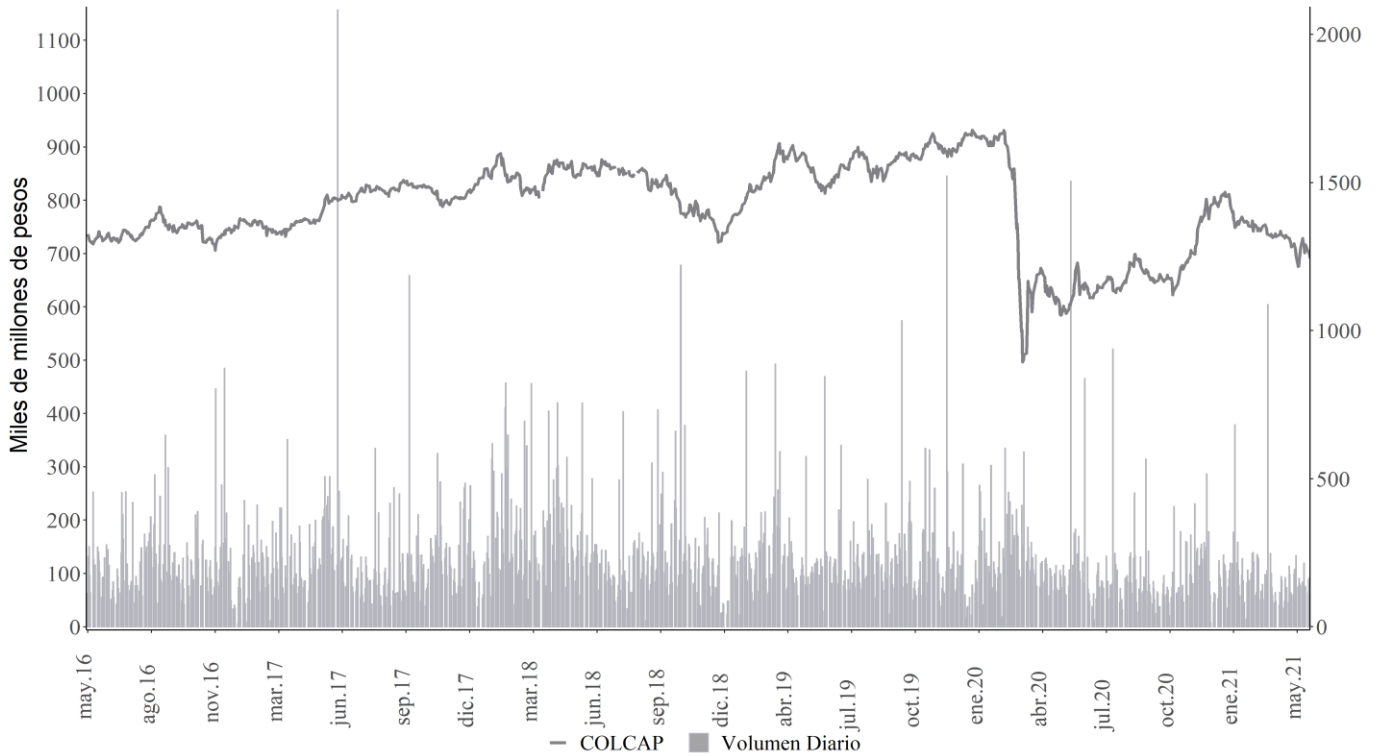

Fuente: Bloomberg

15. Resumen del mercado colombiano.

Tasa cero cupón de TES en pesos

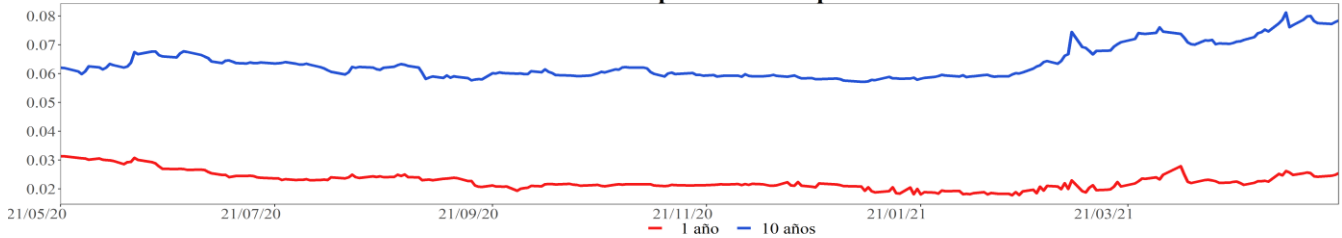

COLCAP

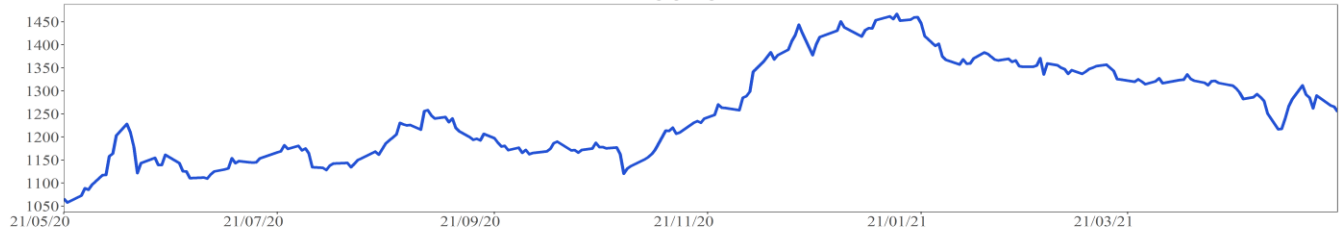

COP/USD



Fuente: Bloomberg

16. Calendario económico

a. Semana anterior

Lunes	Martes	Miércoles	Jueves	Viernes
17 Mayo	18 Mayo	19 Mayo	20 Mayo	21 Mayo
Japón <i>PIB SA QoQ</i> Esp: -1,1% Ant: 2,8% Obs: -1,3%	Reino Unido <i>Cambio en desempleados</i> Esp: -- Ant: 10.1k Obs: -15.1k	Japón <i>Producción industrial MoM</i> Esp: -- Ant: 2,2% Obs: 1,7%	Estados Unidos <i>Peticiones iniciales de desempleo</i> Esp: 450k Ant: 473k Obs: 444k	Estados Unidos <i>Markit EEUU fabricación PMI</i> Esp: 60,2 Ant: 60,5 Obs: 61,5
Japón <i>PIB anualizado SA QoQ</i> Esp: -4,5% Ant: 11,7% Obs: -5,1%	Eurozona <i>PIB SA QoQ</i> Esp: -0,6% Ant: -0,6% Obs: -0,6%	Reino Unido <i>IPC YoY</i> Esp: 1,5% Ant: 0,7% Obs: 1,5%	Japón <i>Fab PMI Japón de Jibun Bank</i> Esp: -- Ant: 53,6 Obs: 52,5	Reino Unido <i>Markit, fabricación PMI del RU SA</i> Esp: 60,8 Ant: 60,9 Obs: 66,1
Japón <i>Deflactor del PIB (YoY)</i> Esp: -0,1% Ant: 0,3% Obs: -0,2%	Japón <i>Índice industrial terciario MoM</i> Esp: 0,8% Ant: 0,3% Obs: 1,1%	Eurozona <i>IPC YoY</i> Esp: 1,6% Ant: 1,3% Obs: 1,6%	Japón <i>IPC (YoY)</i> Esp: -0,5% Ant: -0,2% Obs: -0,4%	Eurozona <i>Markit Eurozona fabricación PMI</i> Esp: 62,5 Ant: 62,9 Obs: 62,8
Estados Unidos <i>Encuesta manufacturera NY</i> Esp: 23,9 Ant: 26,3 Obs: 24,3	Reino Unido <i>Tasa de desempleo ILO 3 meses</i> Esp: 4,9% Ant: 4,9% Obs: 4,8%	Reino Unido <i>IPC (MoM)</i> Esp: 0,6% Ant: 0,3% Obs: 0,6%	Estados Unidos <i>Índice líder</i> Esp: 1,3% Ant: 1,3% Obs: 1,6%	Estados Unidos <i>Ventas viviendas de segunda</i> Esp: 6.07m Ant: 6.01m Obs: 5.85m
India <i>Precios al por mayor YoY</i> Esp: 9,35% Ant: 7,39% Obs: 10,49%	Estados Unidos <i>Construcciones iniciales</i> Esp: 1704k Ant: 1739k Obs: 1569k	Japón <i>Órdenes de máquinas centrales MoM</i> Esp: 5% Ant: -8,5% Obs: 3,7%	Estados Unidos <i>Panorama de negocios por la Fed de Philadelphia</i> Esp: 41,5 Ant: 50,2 Obs: 31,5	México <i>Ventas al por menor YoY</i> Esp: -0,1% Ant: -6,3% Obs: 2,5%
Estados Unidos <i>Flujos netos TIC a largo plazo</i> Esp: -- Ant: \$4.2b Obs: \$262.2b	Eurozona <i>PIB SA YoY</i> Esp: -1,8% Ant: -1,8% Obs: -1,8%	Estados Unidos <i>Solicitudes de hipoteca MBA</i> Esp: -- Ant: 2,1% Obs: 1,2%	Japón <i>IPC nac ex alimentos frescos YoY</i> Esp: -0,2% Ant: -0,1% Obs: -0,1%	Reino Unido <i>Ventas al por menor inc carb autos MoM</i> Esp: 4,5% Ant: 5,4% Obs: 9,2%
Brasil <i>IPC FGV IPC-S</i> Esp: 0,46% Ant: 0,33% Obs: 0,45%	Reino Unido <i>Desempleo registrado</i> Esp: -- Ant: 7,3% Obs: 7,2%	Reino Unido <i>IPC subyacente YoY</i> Esp: 1,3% Ant: 1,1% Obs: 1,3%	Japón <i>Composite PMI Japón de Jibun Bank</i> Esp: -- Ant: 51 Obs: 48,1	Reino Unido <i>Ventas al por menor sin carb autos MoM</i> Esp: 4,4% Ant: 4,9% Obs: 9%
Japón <i>Órdenes de herramientas con motor YoY</i> Esp: -- Ant: 65,1% Obs: 120,8%	Chile <i>PIB YoY</i> Esp: 0,5% Ant: 0% Obs: 0,3%	Eurozona <i>IPC (MoM)</i> Esp: 0,6% Ant: 0,6% Obs: 0,6%	Japón <i>Servicios PMI Japón de Jibun Bank</i> Esp: -- Ant: 49,5 Obs: 45,7	Reino Unido <i>Ventas al por menor inc carb autos YoY</i> Esp: 36,8% Ant: 7,2% Obs: 42,4%

Fuente: Bloomberg

b. **Semana actual**

Lunes	Martes	Miércoles	Jueves	Viernes
24 Mayo	25 Mayo	26 Mayo	27 Mayo	28 Mayo
México <i>IPC quincenal</i> Esp: -0,15% Ant: 0,25% Obs: -0,01%	Estados Unidos <i>Confianza del consumidor del consejo de conf</i> Esp: 119 Ant: 121,7 Obs: --	México <i>PIB NSA YoY</i> Esp: -3,5% Ant: -3,8% Obs: --	Estados Unidos <i>Peticiones iniciales de desempleo</i> Esp: 425k Ant: 444k Obs: --	Estados Unidos <i>Percepción de la U. de Michigan</i> Esp: 83 Ant: 82,8 Obs: --
México <i>Bi-Weekly Core CPI</i> Esp: 0,16% Ant: 0,17% Obs: 0,33%	Brasil <i>IBGE inflación IPCA-15 MoM</i> Esp: 0,55% Ant: 0,6% Obs: --	Estados Unidos <i>Solicitudes de hipoteca MBA</i> Esp: -- Ant: 1,2% Obs: --	Japón <i>Desempleo</i> Esp: 2,7% Ant: 2,6% Obs: --	Reino Unido <i>Prc de casas nacionales MoM</i> Esp: 1% Ant: 2,1% Obs: --
Brasil <i>IPC FGV IPC-S</i> Esp: 0,64% Ant: 0,45% Obs: 0,66%	Estados Unidos <i>Ventas viviendas nuevas</i> Esp: 950k Ant: 1021k Obs: --	México <i>Actividad económica IGAE YoY</i> Esp: 0,1% Ant: -5,06% Obs: --	Estados Unidos <i>PIB anualizado QoQ</i> Esp: 6,5% Ant: 6,4% Obs: --	Reino Unido <i>Prc NSA de casas nacionales YoY</i> Esp: 9,4% Ant: 7,1% Obs: --
Estados Unidos <i>Chicago Fed Nat Activity Index</i> Esp: 1,2 Ant: 1,71 Obs: 0,24	México <i>Balanza comercial</i> Esp: 200.0m Ant: -3003.6m Obs: --	Brasil <i>Balanza cuenta corriente</i> Esp: \$6050m Ant: -\$3970m Obs: --	Estados Unidos <i>Órdenes bienes duraderos</i> Esp: 0,8% Ant: 0,8% Obs: --	Estados Unidos <i>Gasto personal</i> Esp: 0,5% Ant: 4,2% Obs: --
Brasil <i>Balanza comercial semanal</i> Esp: -- Ant: \$2883m Obs: --	México <i>Reservas internacionales semanal</i> Esp: -- Ant: \$194645m Obs: --	Brasil <i>Inversión directa externa</i> Esp: \$5000m Ant: \$6864m Obs: --	Japón <i>IPC Tokio exc alim fres sa-YoY</i> Esp: -0,2% Ant: -0,2% Obs: --	Estados Unidos <i>Ingresos personales</i> Esp: -14,5% Ant: 21,1% Obs: --
México <i>Bi-Weekly CPI YoY</i> Esp: 5,66% Ant: 6,12% Obs: 5,8%	Japón <i>Órdenes de herramientas con motor YoY</i> Esp: -- Ant: 120,8% Obs: --	Japón <i>Índice líder CI</i> Esp: -- Ant: 103,2 Obs: --	Japón <i>Ratio trabajo-candidato</i> Esp: 1,1 Ant: 1,1 Obs: --	Brasil <i>FGV inflación IGPM MoM</i> Esp: 3,95% Ant: 1,51% Obs: --
Japón <i>Nationwide dpto ventas YoY</i> Esp: -- Ant: 21,8% Obs: 167%	Estados Unidos <i>Índice manufacturero Richmond</i> Esp: 19 Ant: 17 Obs: --	México <i>PIB SA QoQ</i> Esp: 0,7% Ant: 0,4% Obs: --	México <i>Tasa de desempleo NSA</i> Esp: 4,2% Ant: 3,89% Obs: --	Estados Unidos <i>PMI Chicago MNI</i> Esp: 68 Ant: 72,1 Obs: --
Japón <i>Ventas tiendas dpto Tokio YoY</i> Esp: -- Ant: 18,5% Obs: 186,2%	Reino Unido <i>PSNB sin grupos bancarios</i> Esp: 31.0b Ant: 28.0b Obs: --	Japón <i>Compras japonesas de bonos ext</i> Esp: -- Ant: ¥600.2b Obs: --	Estados Unidos <i>Índice de precios PIB</i> Esp: 4,1% Ant: 4,1% Obs: --	Estados Unidos <i>Inventarios al por mayor MoM</i> Esp: 0,7% Ant: 1,3% Obs: --

Fuente: Bloomberg

ANEXO 1: OPERACIONES DE MERCADO ABIERTO

Cuadro 1¹

Saldos Contables de OMAS del Banco de la República			
Cifras en miles de millones de pesos			
	31-mar-21	30-abr-21	Diferencia Mes Anterior
I. Operaciones Definitivas 1/	17,169.7	13,775.1	3,394.5
A. Tes clase A	0.0	0.0	0.0
B. Tes clase B	13,342.8	10,579.6	2,763.2
C. TES ley 546	0.0	0.0	0.0
D. Títulos Fogafin	0.0	0.0	0.0
Títulos Hipotecarios Clase A	0.0	0.0	0.0
Títulos Hipotecarios Clase B	0.0	0.0	0.0
Títulos Hipotecarios Clase C	0.0	0.0	0.0
Títulos Capitalización Banca Pública	0.0	0.0	0.0
E. Títulos Deuda Privada	3,826.9	3,195.6	631.3
II. Operaciones Transitorias	-4,821	2,879	-7,699.2
E. Expansión transitoria	4,376	7,543	-3,167.1
Repos a 1 día	1,969.0	5,562.0	-3,593.0
Repos a 7 día	198.7	24.2	174.5
Repos a 14 días	0.0	0.0	0.0
Repos a 30 días	949	691.4	257.4
Repos a 60 días	0.0	0.0	0.0
Repos a 90 días	670	770.0	-100.0
Repos a 180 días	113.0	125.0	-12.0
Repos a 270 días	276.0	170.0	106.0
Repos a 360 días	200.0	200.0	0.0
F. Contracción transitoria	9,196.2	4,664.1	4,532.0
Repo reversa	0.0	0.0	0.0
Depósitos Remunerados	9,196	4,664	4,532.0
Total (I + II)	12,349	16,654	-4,304.7

Fuente: Banco de la República

1/. Corresponde al valor presente de los saldos de los títulos en el portafolio del BR valorados a tasas de mercado.

Cuadro 2²

Total saldo de operaciones de mercado abierto por plazos al vencimiento al 21-may-2021
Montos en miles de millones

	PLAZO									TOTAL	VARIACION	
	3	7	14	30	60	90	180	270	361		SEMANAL	AÑO CORRIDO
DEPÓSITOS CONTRACCION	150.94	382.00	1,105.00	1,060.00	0.00	0.00	0.00	0.00	0.00	2,697.945	-960.53	2,642.97
SUBASTA	0.00	382.00	1,105.00	1,060.00	0.00	0.00	0.00	0.00	0.00	2,547.00	-1,073.00	2,547.00
VENTANILLA	150.94	0.00	0.00	0.00	0.00	0.00	0.00	0.00	0.00	150.94	112.47	95.97
										0.00	0.00	0.00
REPOS EXPANSION (REPO B.R.)	13,331.00	29.50	0.00	712.20	0.00	1,270.00	174.00	410.00	260.91	16,187.607	4,385.672	7,587.607
SUBASTA	13,281.00	29.50	0.00	712.20	0.00	1,270.00	174.00	410.00	260.91	16,137.61	4,335.67	7,537.61
VENTANILLA	50.00	0.00	0.00	0.00	0.00	0.00	0.00	0.00	0.00	50.00	50.00	50.00
OVERNIGHT	0.00	0.00	0.00	0.00	0.00	0.00	0.00	0.00	0.00	0.00	0.00	0.00
										0.00	0.00	0.00
APOYO TRANSITORIO	0.00	0.00	0.00	0.00	0.00	0.00	0.00	0.00	0.00	0.00	0.00	0.00
SUBASTA	0.00	0.00	0.00	0.00	0.00	0.00	0.00	0.00	0.00	0.00	0.00	0.00
VENTANILLA	0.00	0.00	0.00	0.00	0.00	0.00	0.00	0.00	0.00	0.00	0.00	0.00
										0.00	0.00	0.00

Fuente: DFV

El saldo refleja las operaciones adjudicadas

No se incluyen operaciones de subastas de FRECH

¹ Datos disponibles hasta el 30 de Abril de 2021

² Incluye operaciones de repos con colateral título de deuda privada y repos con colateral pagarés. El saldo refleja las operaciones adjudicadas vigentes.

Cuadro 3³

Banco de la República Sección Mesa de Dinero MILES DE MILLONES DE \$							
COMPOSICION DEL SALDO DE LAS OPERACIONES DE MERCADO ABIERTO							
FECHA	OPERACIONES DE CONTRACCIÓN			OPERACIONES DE EXPANSIÓN			
	SUBASTA	VENTANILLA	SALDO	REPOS ENTIDADES FINANCIERAS			
				SUBASTA	VENTANILLA	OVERNIGHT	SALDO
03/04/2020	5420.20	5893.24	11313.44	11466.15	10.00	0.00	11476.15
08/04/2020	9347.90	1544.87	10892.77	12010.23	0.00	190.00	12200.23
17/04/2020	6141.50	1375.51	7517.01	8987.30	0.00	0.00	8987.30
24/04/2020	5916.50	2317.70	8234.20	7748.60	0.00	0.00	7748.60
30/04/2020	5061.00	66.17	5127.17	12059.05	1.70	0.00	12060.75
08/05/2020	1886.00	820.11	2706.11	7299.00	0.00	48.50	7347.50
15/05/2020	7074.70	770.22	7844.92	7721.00	0.00	0.00	7721.00
22/05/2020	7012.20	149.56	7161.76	5359.25	50.00	0.00	5409.25
29/05/2020	2303.50	36.53	2340.03	9887.45	0.00	0.00	9887.45
05/06/2020	1906.00	133.21	2039.21	8623.94	0.00	0.00	8623.94
12/06/2020	1760.10	406.82	2166.92	8258.25	0.00	0.00	8258.25
19/06/2020	1742.00	871.52	2613.52	7448.14	0.00	230.00	7678.14
26/06/2020	1805.00	576.30	2381.30	8816.91	0.00	7.00	8823.91
03/07/2020	2102.10	760.83	2862.93	8187.27	0.00	0.00	8187.27
10/07/2020	1532.00	606.10	2138.10	10268.28	0.00	0.00	10268.28
17/07/2020	1872.20	1185.67	3057.87	8732.33	300.00	80.00	9112.33
24/07/2020	1908.20	603.41	2511.61	9076.00	0.00	7.50	9083.50
31/07/2020	2992.20	206.12	3198.32	7268.80	100.00	4.50	7373.30
06/08/2020	4646.20	104.25	4750.45	7178.02	0.00	0.00	7178.02
14/08/2020	2356.50	62.26	2418.76	7141.60	50.00	0.00	7191.60
21/08/2020	1721.50	127.62	1849.12	6069.55	0.00	0.00	6069.55
28/08/2020	2970.70	78.21	3048.91	6332.25	0.00	0.00	6332.25
04/09/2020	1380.70	267.51	1648.21	5440.50	0.00	0.00	5440.50
11/09/2020	4831.50	630.45	5461.95	5195.60	0.00	0.00	5195.60
18/09/2020	1781.00	676.24	2457.24	7003.60	0.00	0.00	7003.60
25/09/2020	1721.00	221.06	1942.06	5461.71	0.00	0.00	5461.71
02/10/2020	1455.00	285.20	1740.20	6060.15	150.00	0.00	6210.15
09/10/2020	1068.00	154.61	1222.61	5888.20	0.00	0.00	5888.20
16/10/2020	736.90	392.06	1128.96	6265.60	10.00	0.00	6275.60
23/10/2020	1814.89	509.92	2324.81	5120.60	0.00	1.50	5122.10
30/10/2020	2128.00	56.31	2184.31	7335.60	20.00	0.00	7355.60
06/11/2020	2632.00	277.17	2909.17	5970.09	120.00	200.00	6290.09
13/11/2020	1412.00	303.35	1715.35	7207.15	0.00	0.00	7207.15
20/11/2020	909.20	32.85	942.05	6353.60	0.00	0.00	6353.60
27/11/2020	926.00	60.28	986.28	6076.70	0.00	0.00	6076.70
04/12/2020	1032.20	161.74	1193.94	7828.35	0.00	0.00	7828.35
11/12/2020	1294.30	263.92	1558.22	5481.50	0.00	0.00	5481.50
18/12/2020	1387.20	480.22	1867.42	5627.22	0.00	100.00	5727.22
24/12/2020	1757.20	384.43	2141.63	5119.40	0.00	0.00	5119.40
30/12/2020	2536.40	327.82	2864.22	4659.20	0.00	0.00	4659.20
08/01/2021	8166.40	221.80	8388.20	4228.43	0.00	0.00	4228.43
15/01/2021	5507.90	518.13	6026.03	5636.30	0.00	0.00	5636.30
22/01/2021	4674.90	133.80	4808.70	5232.10	0.00	0.00	5232.10
29/01/2021	3232.80	221.49	3454.29	7348.90	0.00	0.00	7348.90
05/02/2021	2298.50	119.63	2418.13	8803.00	0.00	0.00	8803.00
12/02/2021	2066.00	17.35	2083.35	7218.11	0.00	0.00	7218.11
19/02/2021	2103.00	724.44	2827.44	4493.72	80.00	1.00	4574.72
26/02/2021	1928.00	121.53	2049.53	4705.60	0.00	0.00	4705.60
05/03/2021	4106.66	30.23	4136.89	4515.54	0.00	4.10	4519.64
12/03/2021	12661.50	838.68	13500.18	2779.10	0.00	50.00	2829.10
19/03/2021	9397.50	15.16	9412.66	3499.10	0.00	0.00	3499.10
26/03/2021	6951.00	25.38	6976.38	4100.70	0.00	0.00	4100.70
31/03/2021	9181.00	15.18	9196.18	4388.50	0.00	0.00	4388.50
09/04/2021	5355.00	110.97	5465.97	3447.30	30.00	0.00	3477.30
16/04/2021	5794.40	40.42	5834.82	4459.70	200.00	0.00	4659.70
23/04/2021	3713.00	95.87	3808.87	6513.89	0.00	0.00	6513.89
30/04/2021	4619.00	45.13	4664.13	7542.65	0.00	0.00	7542.65
07/05/2021	3434.00	39.01	3473.01	10572.50	5.00	0.00	10577.50
14/05/2021	3620.00	38.47	3658.47	11801.94	0.00	0.00	11801.936
21/05/2021	2547.00	150.94	2697.94	16137.61	50.00	0.00	16187.607

Montos en miles de millones

³ Incluye operaciones de repos con colateral título de deuda privada y repos con colateral pagarés. El saldo refleja las operaciones adjudicadas vigentes.

Cuadro 4⁴ RESUMEN DE REPOS APROBADOS

1. Expansión Transitoria (millones de pesos \$)										APROBADAS	
Tipo	Plazo	DIA	CUPO	PRESENTADAS			APROBADAS		EXCESO DEMANDA	VARIACION SEMANAL	
				MONTO	TASA MINIMA	MAXIMA	MONTO	TASA *		ABSOLUTA	(%)
Subasta	1 Día	lunes, 17 de may 2021	0	0	0.00%	0.00%	0	0.00%	0	-2,988,000	-100.00%
		martes, 18 de may 2021	11,000,000	10,399,000	1.75%	2.75%	10,399,000	1.75%	0	6,289,000	153.02%
		miércoles, 19 de may 2021	13,700,000	13,748,000	1.75%	2.75%	13,699,999	1.75%	48,001	6,275,286	84.52%
		jueves, 20 de may 2021	13,700,000	13,553,000	1.75%	2.75%	13,553,000	1.75%	0	5,650,375	71.50%
		viernes, 21 de may 2021	15,000,000	13,281,000	1.75%	2.75%	13,281,000	1.75%	0	4,149,264	45.44%
		TOTAL	53,400,000	50,981,000			50,932,999	1.75%	48,001	19,375,925.40	61.40
Ventanilla	1 Día	lunes, 17 de may 2021	0	0	0.00%	0.00%	0	0.00%	0	0	0.00%
		martes, 18 de may 2021	0	100,000	2.75%	2.75%	100,000	2.75%	0	67,000	203.03%
		miércoles, 19 de may 2021	0	13,990	2.75%	2.75%	13,990	2.75%	0	13,990	0.00%
		jueves, 20 de may 2021	0	0	0.00%	0.00%	0	0.00%	0	-20,000	-100.00%
		viernes, 21 de may 2021	0	50,000	2.75%	2.75%	50,000	2.75%	0	50,000	0.00%
		TOTAL	0	163,990			163,990	2.75%	0	110,990.10	209.42
Overnight Faltante de Compensación	1 Día	lunes, 17 de may 2021	0	0	0.00%	0.00%	0	0.00%	0	0	0.00%
		martes, 18 de may 2021	0	0	0.00%	0.00%	0	0.00%	0	0	0.00%
		miércoles, 19 de may 2021	0	0	0.00%	0.00%	0	0.00%	0	0	0.00%
		jueves, 20 de may 2021	0	0	0.00%	0.00%	0	0.00%	0	0	0.00%
		viernes, 21 de may 2021	0	0	0.00%	0.00%	0	0.00%	0	0	0.00%
		TOTAL	0	0			0	0.00%	0	0.00	0.00
Overnight por 1 Día Intradía	1 Día	lunes, 17 de may 2021	0	0	0.00%	0.00%	0	0.00%	0	0	0.00%
		martes, 18 de may 2021	0	0	0.00%	0.00%	0	0.00%	0	0	0.00%
		miércoles, 19 de may 2021	0	0	0.00%	0.00%	0	0.00%	0	0	0.00%
		jueves, 20 de may 2021	0	0	0.00%	0.00%	0	0.00%	0	0	0.00%
		viernes, 21 de may 2021	0	0	0.00%	0.00%	0	0.00%	0	0	0.00%
		TOTAL	0	0			0	0.00%	0	0.00	0.00
Subasta	7 Días	lunes, 17 de may 2021	0	0	0.00%	0.00%	0	0.00%	0	0	0.00%
		martes, 18 de may 2021	967,000	0	0.00%	0.00%	0	0.00%	0	0	0.00%
		miércoles, 19 de may 2021	967,000	0	0.00%	0.00%	0	0.00%	0	0	0.00%
		jueves, 20 de may 2021	966,500	29,500	0.00%	0.00%	29,500	0.00%	0	-22,000	-42.72%
		viernes, 21 de may 2021	932,000	0	0.00%	0.00%	0	0.00%	0	0	0.00%
		TOTAL	3,832,500	29,500			29,500	0.00%	0	-22,000.00	-42.72
Subasta	14 Días	lunes, 17 de may 2021	0	0	0.00%	0.00%	0	0.00%	0	0	0.00%
		martes, 18 de may 2021	0	0	0.00%	0.00%	0	0.00%	0	0	0.00%
		miércoles, 19 de may 2021	0	0	0.00%	0.00%	0	0.00%	0	0	0.00%
		jueves, 20 de may 2021	0	0	0.00%	0.00%	0	0.00%	0	0	0.00%
		viernes, 21 de may 2021	0	0	0.00%	0.00%	0	0.00%	0	0	0.00%
		TOTAL	0	0			0	0.00%	0	0.00	0.00
Subasta	30 Días	lunes, 17 de may 2021	0	0	0.00%	0.00%	0	0.00%	0	0	0.00%
		martes, 18 de may 2021	1,000,000	33,500	0.00%	0.00%	33,500	0.00%	0	0	0.00%
		miércoles, 19 de may 2021	1,000,000	0	0.00%	0.00%	0	0.00%	0	-52,000	-100.00%
		jueves, 20 de may 2021	1,000,000	41,000	0.00%	0.00%	41,000	0.00%	0	41,000	0.00%
		viernes, 21 de may 2021	1,000,000	68,000	0.00%	0.00%	68,000	0.00%	0	-33,000	-32.67%
		TOTAL	4,000,000	142,500			142,500	0.00%	0	-10,500.00	-6.86
Subasta	60 Días	lunes, 17 de may 2021	0	0	0.00%	0.00%	0	0.00%	0	0	0.00%
		martes, 18 de may 2021	0	0	0.00%	0.00%	0	0.00%	0	0	0.00%
		miércoles, 19 de may 2021	0	0	0.00%	0.00%	0	0.00%	0	0	0.00%
		jueves, 20 de may 2021	0	0	0.00%	0.00%	0	0.00%	0	0	0.00%
		viernes, 21 de may 2021	0	0	0.00%	0.00%	0	0.00%	0	0	0.00%
		TOTAL	0	0			0	0.00%	0	0.00	0.00
Subasta	90 Días	lunes, 17 de may 2021	0	0	0.00%	0.00%	0	0.00%	0	0	0.00%
		martes, 18 de may 2021	11,000,000	0	0.00%	0.00%	0	0.00%	0	0	0.00%
		miércoles, 19 de may 2021	13,700,000	0	0.00%	0.00%	0	0.00%	0	0	0.00%
		jueves, 20 de may 2021	0	0	0.00%	0.00%	0	0.00%	0	0	0.00%
		viernes, 21 de may 2021	0	0	0.00%	0.00%	0	0.00%	0	0	0.00%
		TOTAL	24,700,000	0	0.0	0.0	0	0.00%	0	0.00	0.00
Subasta	180 Días	jueves, 20 de may 2021	0	0	0.00%	0.00%	0	0.00%	0	-49,000	-100.00%
		TOTAL	0	0	0.00%	0.00%	0	0.00%	0	-49,000.00	-100.00
Subasta	270 Días	viernes, 21 de may 2021	949,093	140,000	0.00%	0.00%	140,000	0.00%	0	140,000	0.00%
		TOTAL	949,093	140,000	0.0	0.0	140,000	0.00%	0	0.00	0.00
Subasta	365 Días	jueves, 20 de may 2021	1,000,000	50,907	0.00%	0.05%	50,907	0.00%	0	50,907	0.00%
		TOTAL	1,000,000	50,907	0.0	0.0	50,907	0.00%	0	0.00	0.00
TOTAL				51,507,897.50			51,459,896.70				

2. Contracción Transitoria (millones de pesos \$)										APROBADAS	
Tipo	Plazo	DIA	CUPO	PRESENTADAS			APROBADAS		EXCESO DEMANDA	VARIACION SEMANAL	
				MONTO	TASA MINIMA	MAXIMA	MONTO	TASA CORTE *		ABSOLUTA	(%)
Ventanilla	1 Día	lunes, 17 de may 2021	0	0	0.00%	0.00%	0	0.00%	0	-227,030	-100.00%
		martes, 18 de may 2021	0	59,701	0.75%	0.75%	59,701	0.75%	0	-94,920	-61.39%
		miércoles, 19 de may 2021	0	33,239	0.75%	0.75%	33,239	0.75%	0	-73,138	-68.75%
		jueves, 20 de may 2021	0	91,454	0.75%	0.75%	91,454	0.75%	0	39,050	74.52%
		viernes, 21 de may 2021	0	150,945	0.75%	0.75%	150,945	0.75%	0	112,470	292.33%
		TOTAL	0	335,339			335,339	0.75%	0	-243,567.00	-42.07
Subasta	7 Días	lunes, 17 de may 2021	0	0	0.00%	0.00%	0	0.00%	0	-1,130,000	-100.00%
		martes, 18 de may 2021	930,000	318,000	-0.04%	-0.04%	318,000	-0.04%	0	0	0.00%
		miércoles, 19 de may 2021	850,000	64,000	-0.04%	-0.04%	64,000	-0.04%	0	24,000	60.00%
		jueves, 20 de may 2021	0	0	0.00%	0.00%	0	0.00%	0	-50,000	-100.00%
		viernes, 21 de may 2021	0	0	0.00%	0.00%	0	0.00%	0	-53,000	-100.00%
		TOTAL	1,780,000	382,000			382,000	-0.04%	0	-1,382,999.60	-78.36
Subasta	14 Días	lunes, 17 de may 2021	0	0	0.00%	0.00%	0	0.00%	0	-170,000	-100.00%
		martes, 18 de may 2021	1,120,000	190,000	-0.03%	-0.03%	190,000	-0.03%	0	-60,000	-24.00%
		miércoles, 19 de may 2021	1,300,000	450,000	-0.04%	-0.04%	450,000	-0.04%	0	450,000	0.00%
		jueves, 20 de may 2021	0	0	0.00%	0.00%	0	0.00%	0	0	0.00%
		viernes, 21 de may 2021	0	0	0.00%	0.00%	0	0.00%	0	-45,000	-100.00%
		TOTAL	2,420,000	640,000			640,000	-0.04%	0	175,000.00	37.63
Subasta	30 Días	lunes, 17 de may 2021	0	0	0.00%	0.00%	0	0.00%	0	0	0.00%
		martes, 18 de may 2021	1,300,000	180,000	-0.02%	-0.02%	180,000	-0.02%	0	180,000	0.00%
		miércoles, 19 de may 2021	1,300,000	0	0.00%	0.00%	0	0.00%	0	0	0.00%
		jueves, 20 de may 2021	0	0	0.00%	0.00%	0	0.00%	0	0	0.00%
		viernes, 21 de may 2021	0	0	0.00%	0.00%	0	0.00%	0	-90,000	-100.00%
		TOTAL	2,600,000	180,000			180,000	-0.02%	0	90,000.00	100.00
Subasta	60 Días	lunes, 17 de may 2021	0	0	0.00%	0.00%	0	0.00%	0	0	0.00%
		martes, 18 de may 2021	0	0	0.00%	0.00%	0	0.00%	0	0	0.00%
		miércoles, 19 de may 2021	0	0	0.00%	0.00%	0	0.00%	0	0	0.00%
		jueves, 20 de may 2021	0	0	0.00%	0.00%	0	0.00%	0	0	0.00%
		viernes, 21 de may 2021	0	0	0.00%	0.00%	0	0.00%	0	0	0.00%
		TOTAL	0	0			0	0.00%	0	0.00	0.00
Subasta	90 Días	jueves, 20 de may 2021	0	0	0.00%	0.00%	0	0.00%	0	0	0.00%
		TOTAL	0	0	0.00%	0.00%	0	0.00%	0	0.00	0.00
TOTAL				1,537,339.00			1,537,339.00				

* Tasa Efectiva anual
Fuente: DfV, DOAM

⁴ Incluye operaciones de repos con colateral título de deuda privada y repos con colateral pagarés

ANEXO 2: AGREGADOS MONETARIOS

CUADRO 5
M3 PÚBLICO** Y PRIVADO*
(Miles de millones de pesos)

	marzo			junio			septiembre			diciembre			febrero		
	2019	2020	var %	2019	2020	var %	2019	2020	var %	2019	2020	var %	2020	2021	var %
M3 (Privado financiero y no financiero)*	438,387	512,649	16.9	447,501	537,376	20.1	458,275	532,709	16.2	490,344	558,519	13.9	487,731	550,827	12.9
Efectivo	59,639	71,951	20.6	62,108	81,634	31.4	63,559	83,914	32.0	75,252	94,627	25.7	69,121	90,843	31.4
DEPÓSITOS	378,748	440,698	16.4	385,393	455,742	18.3	394,716	448,795	13.7	415,092	463,893	11.8	418,609	459,985	9.9
Ctas. Ctes.	38,116	55,477	45.5	38,039	52,373	37.7	39,156	50,224	28.3	44,798	56,207	25.5	42,419	56,925	34.2
CDT	163,520	164,702	0.7	165,875	165,855	0.0	168,728	162,908	-3.4	164,733	155,706	-5.5	172,413	153,848	-10.8
Ahorro	145,883	186,124	27.6	148,104	203,124	37.1	151,892	200,437	32.0	170,756	216,523	26.8	168,085	211,935	26.1
Otros	31,229	34,395	10.1	33,374	34,390	3.0	34,941	35,226	0.8	34,805	35,456	1.9	35,693	37,277	4.4
M3 Público**	64,939	58,892	-9.3	65,313	60,297	-7.7	64,761	62,063	-4.2	54,476	59,282	8.8	56,042	61,060	9.0
Ctas. Ctes.	11,080	9,503	-14.2	10,343	9,847	-4.8	10,078	9,632	-4.4	9,040	9,908	9.6	9,113	10,065	10.4
CDT	7,791	6,378	-18.1	7,909	6,328	-20.0	7,415	6,768	-8.7	6,154	5,279	-14.2	6,465	5,321	-17.7
Ahorro	36,098	32,910	-8.8	36,852	33,689	-8.6	36,481	35,021	-4.0	27,737	31,892	15.0	29,959	34,309	14.5
Fiduciarios	7,008	7,248	3.4	7,172	7,662	6.8	7,591	7,839	3.3	6,881	7,420	7.8	7,187	7,995	11.2
Otros	2,962	2,853	-3.7	3,037	2,771	-8.7	3,195	2,803	-12.3	4,664	4,783	2.5	3,317	3,370	1.6
M3 Total***	503,326	571,541	13.6	512,814	597,673	16.5	523,036	594,772	13.7	544,820	617,801	13.4	543,772	611,887	12.5

CARTERA PÚBLICA** Y PRIVADA*
(Miles de millones de pesos)

Cartera Bruta	454,336	503,944	10.9	463,785	507,245	9.4	475,911	501,096	5.3	482,735	500,789	3.7	489,059	503,688	3.0
Pública	18,334	21,467	17.1	18,251	20,773	13.8	19,114	20,133	5.3	20,028	20,415	1.9	20,026	20,303	1.4
Privada	436,002	482,477	10.7	445,534	486,472	9.2	456,796	480,962	5.3	462,708	480,373	3.8	469,033	483,386	3.1

2 Variación anual - para la cartera pública y privada, incluye Leasing Financiero

*Incluye hogares, empresas no financieras, sociedades financieras (depositarias y no depositarias) y no residentes

** Incluye entidades públicas del orden nacional, departamental y municipal y sociedades públicas no financieras.

***A partir de las estadísticas con corte a jun /2020 se excluyeron los CDT y los bonos en poder del Banco de la República, y se reprocesó la serie desde mar /2020 hasta la fecha.

Fuentes: Banco de la República, cálculos con información de los balances de los establecimientos de crédito y del formato 338 de la Superintendencia Financiera.

CUADRO 6

Portafolio Financiero del Sector Real en ml

(Miles de Millones de pesos)

AÑO	MES	TOTAL			SECTOR PUBLICO			SECTOR PRIVADO ¹		
		M3*	TES	M3* + TES	M3*	TES	TOTAL	M3*	TES	TOTAL
2006	diciembre	132,740.1	64,184.7	196,924.8	23,061.2	30,872.4	53,933.6	109,678.9	33,312.3	142,991.2
2007	diciembre	156,820.1	71,221.9	228,041.9	24,129.7	31,221.9	55,351.6	132,690.4	40,000.0	172,690.4
2008	diciembre	183,455.2	82,331.7	265,787.0	29,448.4	36,925.8	66,374.2	154,006.8	45,405.9	199,412.7
2009	diciembre	197,491.3	86,560.0	284,051.3	30,180.5	36,444.8	66,625.3	167,310.7	50,115.2	217,425.9
2010	diciembre	219,828.3	101,942.8	321,771.1	33,088.8	40,159.4	73,248.2	186,739.5	61,783.5	248,523.0
2011	diciembre	259,929.7	110,967.9	370,897.6	37,698.6	42,480.6	80,179.2	222,231.1	68,487.3	290,718.4
2012	diciembre	300,208.6	113,374.9	413,583.5	43,024.8	41,748.0	84,772.8	257,183.8	71,626.9	328,810.7
2013	diciembre	341,304.2	128,429.9	469,734.1	51,428.4	45,315.1	96,743.5	289,875.8	83,114.8	372,990.6
2014	diciembre	371,418.5	146,828.4	518,246.9	52,573.7	44,626.8	97,200.5	318,844.8	102,201.5	421,046.4
2015	diciembre	414,501.0	157,017.5	571,518.4	46,294.7	45,977.4	92,272.1	368,206.3	111,040.0	479,246.3
2016	diciembre	445,146.6	184,070.6	629,217.2	49,781.5	45,519.2	95,300.7	395,365.1	138,551.4	533,916.5
2017	diciembre	477,753.3	198,563.0	676,316.3	57,124.8	42,602.0	99,726.8	420,628.5	155,961.0	576,589.5
2018	diciembre	504,616.3	237,869.8	742,486.1	60,656.4	55,111.2	115,767.6	443,959.9	182,758.6	626,718.5
2019	diciembre	544,820.5	248,922.3	793,742.8	54,476.4	48,052.9	102,529.3	490,344.1	200,869.3	691,213.5
2020	enero	536,447.5	253,541.0	789,988.5	55,270.6	50,142.9	105,413.5	481,176.9	203,398.1	684,575.0
	febrero	543,772.3	255,302.5	799,074.8	56,041.6	50,829.5	106,871.0	487,730.7	204,473.0	692,203.8
	marzo	571,540.6	248,523.2	820,063.8	58,891.7	50,895.0	109,786.7	512,648.9	197,628.2	710,277.1
	abril	586,645.4	247,062.2	833,707.7	59,433.6	49,420.8	108,854.4	527,211.9	197,641.5	724,853.3
	mayo	589,553.0	253,998.8	843,551.8	57,057.3	51,181.3	108,238.6	532,495.7	202,817.5	735,313.1
	junio	597,673.3	255,043.6	852,716.9	60,297.1	50,458.8	110,755.9	537,376.2	204,584.8	741,961.0
	julio	597,091.3	258,049.8	855,141.1	59,261.1	51,399.4	110,660.5	537,830.2	206,650.3	744,480.6
	agosto	595,914.6	264,284.7	860,199.2	61,473.5	52,057.5	113,531.0	534,441.1	212,227.2	746,668.3
	septiembre	594,772.1	269,383.0	864,155.1	62,063.5	51,316.1	113,379.6	532,708.7	218,066.9	750,775.5
	octubre	598,686.4	269,434.8	868,121.2	63,415.4	53,341.8	116,757.2	535,271.0	216,093.0	751,364.0
	noviembre	603,762.4	274,693.0	878,455.4	64,029.2	48,963.4	112,992.6	539,733.2	225,729.6	765,462.8
	diciembre	617,801.3	272,342.1	890,143.3	59,281.9	46,954.7	106,236.6	558,519.3	225,387.4	783,906.8
2021	enero	606,520.0	277,686.0	884,206.0	59,457.0	49,049.8	108,506.8	547,063.0	228,636.2	775,699.2
	febrero	611,887.4	279,957.2	891,844.5	61,060.1	49,718.4	110,778.5	550,827.3	230,238.8	781,066.1

Portafolio Financiero del Sector Real en ml

(% Variaciones)

AÑO	MES	TOTAL SECTOR REAL								
		TOTAL			SECTOR PUBLICO			SECTOR PRIVADO ¹		
		M3*	TES	M3* + TES	M3*	TES	TOTAL	M3*	TES	TOTAL
2007	diciembre	18.1%	11.0%	15.8%	4.6%	1.1%	2.6%	21.0%	20.1%	20.8%
2008	diciembre	17.0%	15.6%	16.6%	22.0%	18.3%	19.9%	16.1%	13.5%	15.5%
2009	diciembre	7.7%	5.1%	6.9%	2.5%	-1.3%	0.4%	8.6%	10.4%	9.0%
2010	diciembre	11.3%	17.8%	13.3%	9.6%	10.2%	9.9%	11.6%	23.3%	14.3%
2011	diciembre	18.2%	8.9%	15.3%	13.9%	5.8%	9.5%	19.0%	10.9%	17.0%
2012	diciembre	15.5%	2.2%	11.5%	14.1%	-1.7%	5.7%	15.7%	4.6%	13.1%
2013	diciembre	13.7%	13.3%	13.6%	19.5%	8.5%	14.1%	12.7%	16.0%	13.4%
2014	diciembre	8.8%	14.3%	10.3%	2.2%	-1.5%	0.5%	10.0%	23.0%	12.9%
2015	diciembre	11.6%	6.9%	10.3%	-11.9%	3.0%	-5.1%	15.5%	8.6%	13.8%
2016	diciembre	7.4%	17.2%	10.1%	7.5%	-1.0%	3.3%	7.4%	24.8%	11.4%
2017	diciembre	7.3%	7.9%	7.5%	14.8%	-6.4%	4.6%	6.4%	12.6%	8.0%
2018	diciembre	5.6%	19.8%	9.8%	6.2%	29.4%	16.1%	5.5%	17.2%	8.7%
2019	diciembre	8.0%	4.6%	6.9%	-10.2%	-12.8%	-11.4%	10.4%	9.9%	10.3%
2020	enero	9.4%	5.5%	8.1%	-3.4%	-11.0%	-7.2%	11.1%	10.5%	11.0%
	febrero	9.5%	4.1%	7.7%	-1.4%	-8.0%	-4.7%	10.9%	7.7%	9.9%
	marzo	13.6%	0.4%	9.2%	-9.3%	-4.4%	-7.1%	16.9%	1.7%	12.2%
	abril	15.9%	-1.0%	10.3%	-9.8%	-6.4%	-8.3%	19.7%	0.5%	13.8%
	mayo	16.6%	0.4%	11.2%	-12.9%	-3.4%	-8.7%	21.0%	1.4%	14.9%
	junio	16.5%	1.1%	11.4%	-7.7%	-2.8%	-5.5%	20.1%	2.1%	14.5%
	julio	15.8%	1.9%	11.2%	-8.2%	-1.4%	-5.2%	19.3%	2.7%	14.2%
	agosto	14.7%	4.1%	11.2%	-2.4%	-2.4%	-2.4%	17.0%	5.8%	13.6%
	septiembre	13.7%	7.3%	11.6%	-4.2%	1.4%	-1.7%	16.2%	8.8%	14.0%
	octubre	14.0%	6.8%	11.7%	2.6%	5.2%	3.7%	15.5%	7.2%	13.0%
	noviembre	12.0%	8.2%	10.8%	-1.3%	-5.8%	-3.3%	13.9%	11.9%	13.3%
	diciembre	13.4%	9.4%	12.1%	8.8%	-2.3%	3.6%	13.9%	12.2%	13.4%
2021	enero	13.1%	9.5%	11.9%	7.6%	-2.2%	2.9%	13.7%	12.4%	13.3%
	febrero	12.5%	9.7%	11.6%	9.0%	-2.2%	3.7%	12.9%	12.6%	12.8%

¹No incluye los TES del sector financiero

* A partir de las estadísticas con corte a ago 28 /2020 se excluyeron los CDT y los bonos en poder del Banco de la República, y se reprocesó la serie desde mar 27/2020 hasta la fecha.

Fuente: cálculos DTIE con base en DFV, Banco de la República.

ANEXO 3: CARTERA

CUADRO 1
Evolucion de la Cartera Bruta Total¹

Semana	Fecha	Cartera M/L MM\$			Cartera M/E en pesos MM\$			Cartera Total 1/ MM\$			Cartera M/E en US\$1/ (Millones)		
		2020	2021	Var. % Anual	2020	2021	Var. % Anual	2020	2021	Var. % Anual	2020	2021	Var. % Anual
1	ene-08	469,687.0	489,638.6	4.2	16,697.9	14,853.8	-11.0	486,384.9	504,492.3	3.7	5,102.3	4,270.6	-16.3
2	ene-15	470,505.2	489,009.7	3.9	16,793.9	14,853.3	-11.6	487,299.1	503,863.0	3.4	5,057.2	4,284.4	-15.3
3	ene-22	471,200.4	489,470.1	3.9	16,861.6	15,212.1	-9.8	488,062.0	504,682.2	3.4	5,009.4	4,315.2	-13.9
4	ene-29	471,289.8	490,276.6	4.0	17,192.2	15,573.0	-9.4	488,482.1	505,849.6	3.6	5,022.2	4,375.1	-12.9
5	feb-05	471,249.6	489,672.3	3.9	17,266.5	15,608.5	-9.6	488,516.1	505,280.7	3.4	5,065.9	4,405.1	-13.0
6	feb-12	474,507.9	492,033.3	3.7	17,262.1	15,522.7	-10.1	491,770.0	507,556.0	3.2	5,109.7	4,415.3	-13.6
7	feb-19	475,255.2	493,415.2	3.8	17,604.6	15,801.4	-10.2	492,859.8	509,216.6	3.3	5,180.8	4,444.3	-14.2
8	feb-26	476,602.5	493,961.8	3.6	18,255.5	16,095.9	-11.8	494,858.1	510,057.7	3.1	5,157.1	4,441.0	-13.9
9	mar-05	476,281.3	493,395.4	3.6	18,597.4	15,926.2	-14.4	494,878.7	509,321.7	2.9	5,188.2	4,375.1	-15.7
10	mar-12	478,171.1	493,855.4	3.3	21,862.4	15,689.9	-28.2	500,033.6	509,545.3	1.9	5,546.1	4,388.4	-20.9
11	mar-19	482,221.7	495,098.6	2.7	22,986.4	15,621.5	-32.0	505,208.2	510,720.1	1.1	5,634.0	4,396.3	-22.0
12	mar-26	484,796.4	496,208.2	2.4	23,780.2	16,180.2	-32.0	508,576.6	512,388.3	0.7	5,882.1	4,414.3	-25.0
13	abr-02	487,099.5	496,049.1	1.8	23,759.8	16,358.3	-31.2	510,859.3	512,407.4	0.3	5,927.0	4,446.9	-25.0
14	abr-09	488,592.5	495,797.4	1.5	23,111.7	16,192.8	-29.9	511,704.2	511,990.2	0.1	5,946.2	4,436.1	-25.4
15	abr-16	489,226.2	496,531.9	1.5	23,875.8	16,024.3	-32.9	513,102.0	512,556.2	-0.1	6,009.4	4,456.7	-25.8
16	abr-23	489,815.2	497,951.8	1.7	24,482.8	16,403.8	-33.0	514,297.9	514,355.6	0.0	6,060.3	4,506.5	-25.6
17	abr-30	490,846.5	498,832.4	1.6	23,740.3	16,889.8	-28.9	514,586.8	515,722.2	0.2	6,036.6	4,515.8	-25.2
18	may-07	490,620.4	498,933.2	1.7	23,281.2	17,188.8	-26.2	513,901.6	516,122.0	0.4	5,996.8	4,565.0	-23.9
19	may-14	491,447.5	500,246.9	1.8	23,590.4	17,022.6	-27.8	515,037.9	517,269.5	0.4	6,008.7	4,622.1	-23.1
20	may-21	491,765.1			22,723.9			514,489.0			6,007.4		
21	may-28	492,749.3			22,332.8			515,082.1			6,005.3		
22	jun-04	492,608.0			21,121.9			513,729.9			5,924.7		
23	jun-11	492,580.6			22,085.8			514,666.4			5,876.8		
24	jun-18	492,775.5			21,933.3			514,708.8			5,875.1		
25	jun-25	492,591.4			21,902.2			514,493.6			5,826.7		
26	jul-02	492,131.1			21,059.9			513,191.0			5,776.3		
27	jul-09	491,169.8			20,784.6			511,954.4			5,748.3		
28	jul-16	490,751.7			20,767.9			511,519.6			5,686.8		
29	jul-23	490,648.1			20,899.3			511,547.4			5,662.5		
30	jul-30	490,146.3			20,656.2			510,802.4			5,533.3		
31	ago-06	488,463.0			20,543.9			509,006.8			5,449.8		
32	ago-13	487,965.4			20,451.1			508,416.5			5,405.8		
33	ago-20	487,980.1			20,503.6			508,483.6			5,357.2		
34	ago-27	488,214.0			20,125.5			508,339.5			5,352.0		
35	sep-03	487,958.9			19,521.0			507,479.9			5,272.2		
36	sep-10	488,104.6			19,422.6			507,527.3			5,236.6		
37	sep-17	488,429.9			19,139.5			507,569.4			5,137.6		
38	sep-24	488,556.2			19,748.9			508,305.1			5,106.0		
39	oct-01	488,394.1			19,552.0			507,946.1			5,036.8		
40	oct-08	487,198.1			19,005.2			506,203.3			4,969.7		
41	oct-15	487,524.6			18,983.9			506,508.4			4,935.4		
42	oct-22	488,608.2			18,524.3			507,132.5			4,897.2		
43	oct-29	490,259.6			18,701.4			508,961.0			4,846.7		
44	nov-05	489,426.6			18,098.7			507,525.3			4,841.6		
45	nov-12	490,751.3			17,402.5			508,153.8			4,781.0		
46	nov-19	491,541.3			17,246.7			508,788.1			4,725.3		
47	nov-26	492,554.3			16,819.4			509,373.7			4,657.2		
48	dic-03	492,194.4			15,852.8			508,047.1			4,571.8		
49	dic-10	492,495.4			15,346.2			507,841.7			4,469.6		
50	dic-17	493,081.3			15,227.5			508,308.8			4,452.2		
51	dic-24	494,331.2			15,358.6			509,689.8			4,396.0		
52	dic-31	492,537.0			14,619.6			507,156.6			4,259.2		

¹ Corresponde a Cartera Ajustada. No incluye la cartera de las entidades financieras especiales (EFE).

Fuente: Formato 281 de la Superintendencia Financiera.

CUADRO 2
Evolucion de la Cartera Bruta por Modalidad¹

Semana	Fecha	Comercial ² MM\$						Consumo ³ MM\$						Microcrédito MM\$						Hipotecaria ⁴ MM\$		
		Moneda Legal			Moneda Extranjera			Moneda Legal			Moneda Extranjera			Moneda Legal			Moneda Extranjera			Moneda Legal		
		2020	2021	Var. % Anual	2020	2021	Var. % Anual	2020	2021	Var. % Anual	2020	2021	Var. % Anual	2020	2021	Var. % Anual	2020	2021	Var. % Anual	2020	2021	Var. % Anual
1	ene-08	229,588.9	242,243.0	5.5	16,043.0	14,401.7	-10.2	155,304.3	158,492.1	2.1	654.5	451.8	-31.0	13,106.6	13,282.9	1.3	0.4	0.3	-14.8	71,687.1	75,620.5	5.5
2	ene-15	229,970.3	241,771.6	5.1	16,141.4	14,399.3	-10.8	155,645.5	158,372.2	1.8	652.1	453.7	-30.4	13,120.3	13,270.9	1.1	0.4	0.3	-16.3	71,769.1	75,595.0	5.3
3	ene-22	229,858.2	242,049.2	5.3	16,193.3	14,749.4	-8.9	156,329.4	158,470.4	1.4	667.9	462.4	-30.8	13,168.6	13,300.5	1.0	0.4	0.3	-16.3	71,844.3	75,650.1	5.3
4	ene-29	228,918.9	242,094.1	5.8	16,513.0	15,102.4	-8.5	157,097.1	159,004.1	1.2	678.9	470.3	-30.7	13,248.7	13,369.7	0.9	0.3	0.3	-7.0	72,025.1	75,808.7	5.3
5	feb-05	229,107.0	241,898.3	5.6	16,600.7	15,148.5	-8.7	156,925.0	158,660.3	1.1	665.4	459.7	-30.9	13,194.7	13,361.4	1.3	0.4	0.3	-21.5	72,023.0	75,752.3	5.2
6	feb-12	231,505.6	243,584.1	5.2	16,601.0	15,063.9	-9.3	157,684.8	159,111.2	0.9	660.7	458.5	-30.6	13,197.5	13,383.8	1.4	0.4	0.3	-21.5	72,120.0	75,954.2	5.3
7	feb-19	231,516.8	244,292.4	5.5	16,951.4	15,345.3	-9.5	158,259.4	159,475.8	0.8	652.9	455.8	-30.2	13,236.8	13,390.2	1.2	0.4	0.3	-21.0	72,242.2	76,256.8	5.6
8	feb-26	231,576.7	244,072.7	5.4	17,575.1	15,631.9	-11.1	159,213.3	159,836.4	0.4	680.0	463.8	-31.8	13,306.6	13,459.3	1.1	0.4	0.3	-18.1	72,505.9	76,593.4	5.6
9	mar-05	231,655.0	243,674.8	5.2	17,921.8	15,464.6	-13.7	158,903.3	159,662.0	0.5	675.3	461.3	-31.7	13,250.1	13,442.6	1.5	0.4	0.3	-18.7	72,472.9	76,616.0	5.7
10	mar-12	232,948.6	243,521.3	4.5	21,129.5	15,230.3	-27.9	159,415.6	160,149.6	0.5	732.5	459.3	-37.3	13,241.7	13,447.8	1.6	0.4	0.3	-22.4	72,565.2	76,736.7	5.7
11	mar-19	236,471.5	244,155.8	3.2	22,256.4	15,167.5	-31.9	159,840.1	160,559.6	0.5	729.7	453.7	-37.8	13,258.6	13,472.4	1.6	0.4	0.3	-25.5	72,651.5	76,910.8	5.9
12	mar-26	239,372.1	244,502.6	2.1	23,060.6	15,703.8	-31.9	159,544.6	161,130.0	1.0	719.1	476.1	-33.8	13,261.9	13,507.6	1.9	0.4	0.3	-25.7	72,617.9	77,067.9	6.1
13	abr-02	242,179.0	244,572.7	1.0	23,057.0	15,871.4	-31.2	159,050.8	160,707.0	1.0	702.3	486.6	-30.7	13,217.0	13,534.8	2.4	0.5	0.3	-41.3	72,652.7	77,234.6	6.3
14	abr-09	244,086.1	244,713.9	0.3	22,433.3	15,700.3	-30.0	158,648.7	160,296.6	1.0	678.0	492.2	-27.4	13,200.5	13,481.0	2.1	0.4	0.3	-42.7	72,657.2	77,305.9	6.4
15	abr-16	245,291.4	245,001.3	-0.1	23,192.4	15,540.3	-33.0	158,117.6	160,601.0	1.6	682.8	483.8	-29.1	13,163.0	13,477.9	2.4	0.7	0.2	-70.0	72,654.1	77,451.7	6.6
16	abr-23	246,359.1	245,777.0	-0.2	23,791.7	15,905.6	-33.1	157,646.5	161,022.0	2.1	690.4	498.0	-27.9	13,138.9	13,510.6	2.8	0.7	0.2	-70.2	72,670.7	77,642.1	6.8
17	abr-30	247,863.6	246,004.4	-0.8	23,071.4	16,362.8	-29.1	157,177.3	161,306.1	2.6	668.2	526.8	-21.2	13,097.4	13,546.0	3.4	0.8	0.2	-74.0	72,708.2	77,976.0	7.2
18	may-07	248,522.1	246,639.0	-0.8	22,636.6	16,645.3	-26.5	156,338.1	160,773.8	2.8	643.8	543.3	-15.6	13,056.6	13,494.3	3.4	0.8	0.2	-74.2	72,703.5	78,026.2	7.3
19	may-14	249,568.1	247,619.6	-0.8	22,947.5	16,477.6	-28.2	156,129.1	161,013.5	3.1	642.1	544.8	-15.2	13,049.5	13,471.6	3.2	0.8	0.2	-75.0	72,700.8	78,142.2	7.5
20	may-21	250,134.4			22,116.6			155,850.8			606.6		13,023.6			0.8			72,756.3			
21	may-28	251,174.8			21,736.3			155,655.7			595.6		13,019.5			0.8			72,899.3			
22	jun-04	251,637.0			20,561.7			155,050.8			559.4		12,974.4			0.8			72,945.8			
23	jun-11	251,677.7			21,499.9			154,912.3			585.1		12,950.4			0.8			73,040.2			
24	jun-18	251,708.6			21,357.3			155,017.9			575.2		12,942.2			0.8			73,106.9			
25	jun-25	251,395.9			21,320.6			155,109.2			580.8		12,946.6			0.8			73,139.7			
26	jul-02	251,396.7			20,505.1			154,586.2			554.0		12,940.9			0.8			73,207.3			
27	jul-09	250,579.9			20,239.8			154,438.7			544.0		12,926.5			0.8			73,224.7			
28	jul-16	250,234.9			20,229.2			154,319.5			538.0		12,926.7			0.8			73,270.5			
29	jul-23	249,922.4			20,355.1			154,485.9			543.5		12,941.3			0.7			73,298.6			
30	jul-30	249,277.4			20,110.8			154,509.0			544.6		12,938.7			0.7			73,421.1			
31	ago-06	248,272.1			20,000.3			153,899.6			542.9		12,891.9			0.7			73,399.3			
32	ago-13	247,809.9			19,909.7			153,850.8			540.6		12,881.9			0.7			73,422.9			
33	ago-20	247,712.0			19,969.0			153,914.9			533.8		12,893.8			0.7			73,459.4			
34	ago-27	247,743.1			19,604.3			153,998.1			520.5		12,936.9			0.7			73,535.9			
35	sep-03	247,620.6			19,020.0			153,757.7			500.4		12,954.2			0.7			73,626.3			
36	sep-10	247,505.0			18,918.6			153,962.0			503.4		12,969.2			0.7			73,668.4			
37	sep-17	247,525.4			18,643.5			154,171.7			495.3		12,994.7			0.7			73,738.1			
38	sep-24	247,001.6			19,232.2			154,709.3			516.0		13,043.6			0.7			73,801.7			
39	oct-01	246,456.2			19,041.5			155,018.3			509.9		13,008.8			0.7			73,910.7			
40	oct-08	245,329.2			18,501.1			154,948.7			503.5		13,016.0			0.6			73,904.3			
41	oct-15	245,293.1			18,482.4			155,244.3			500.9		13,025.6			0.6			73,961.6			
42	oct-22	245,481.4			18,029.9			155,967.2			493.8		13,078.6			0.5			74,081.0			
43	oct-29	245,665.0			18,195.9			156,912.9			504.9		13,249.1			0.5			74,432.7			
44	nov-05	245,308.9			17,612.0			156,479.1			486.1		13,211.3			0.5			74,427.3			
45	nov-12	246,017.5			16,928.8			156,996.9			473.2		13,233.8			0.4			74,503.1			
46	nov-19	246,360.3			16,776.3			157,345.3			470.0		13,253.3			0.4			74,582.4			
47	nov-26	246,049.8			16,347.0			158,407.6			472.0		13,321.9			0.4			74,775.1			
48	dic-03	245,559.7			15,393.8			158,346.2			458.5		13,308.2			0.4			74,980.3			
49	dic-10	245,508.1			14,887.4			158,614.3			458.4		13,310.8			0.3			75,062.3			
50	dic-17	245,694.5			14,781.3			158,783.7			445.9		13,351.6			0.3			75,251.6			
51	dic-24	246,156.1			14,906.3			159,289.7			452.0		13,386.1			0.3			75,499.2			
52	dic-31	243,956.8			14,172.1			159,515.6			447.2		13,360.8			0.3			75,703.9			

¹ Corresponde a Cartera Ajustada. No incluye la cartera de las entidades financieras especiales (EFE).

² Incluye ajuste por leasing operativo

³ Incluye tarjetas de crédito y avances de todos los plazos.

⁴ Corresponde a créditos otorgados para adquisición de vivienda, incluye los ajustes de titularización de cartera hipotecaria por ventas de cartera para manejo a través de derechos fiduciarios.

Fuente: Formato 281 de la Superintendencia Financiera.

CUADRO 3
Desembolsos y Tasas de Interés Cartera Comercial ¹
Moneda Legal

Semana	Fecha	Comercial ²				Ordinario				Preferencial				Tesorería			
		Desembolsos MM\$		Tasa de interés % ³		Desembolsos MM\$		Tasa de interés % ³		Desembolsos MM\$		Tasa de interés % ³		Desembolsos MM\$		Tasa de interés % ³	
		2020	2021	2020	2021	2020	2021	2020	2021	2020	2021	2020	2021	2020	2021	2020	2021
1	ene-08	1,563.7	2,043.3	8.85	6.64	726.0	645.9	10.37	8.07	802.6	1,011.4	7.51	4.33	35.1	386.0	7.97	10.31
2	ene-15	2,381.8	1,981.2	9.11	6.62	1,284.4	769.4	10.25	7.56	1,027.6	1,049.0	7.78	5.99	69.8	162.8	7.79	6.30
3	ene-22	3,014.7	2,887.8	8.27	6.36	1,286.6	1,099.6	10.15	7.68	1,671.0	1,669.5	6.88	5.36	57.1	118.7	6.99	8.30
4	ene-29	3,571.5	2,882.7	8.72	6.25	1,729.0	1,350.9	10.31	7.71	1,762.8	1,429.4	7.21	4.73	79.7	102.4	7.33	8.18
5	feb-05	2,196.2	1,831.6	9.03	6.64	1,246.2	932.0	10.20	7.84	934.9	831.6	7.49	5.11	15.1	68.0	8.08	9.02
6	feb-12	4,764.5	3,816.6	8.06	5.44	2,304.1	1,954.1	9.41	6.29	2,414.2	1,682.2	6.78	4.35	46.3	180.2	7.52	6.45
7	feb-19	3,209.8	3,180.9	8.31	5.91	1,524.0	1,266.1	9.95	7.36	1,654.6	1,811.5	6.82	4.75	31.2	103.2	7.52	8.36
8	feb-26	4,516.6	3,542.7	8.39	5.95	2,182.7	1,580.7	9.68	7.61	2,218.7	1,847.9	7.21	4.41	115.2	114.2	6.75	7.75
9	mar-05	2,374.3	2,682.6	8.87	6.15	1,325.9	1,029.8	10.06	7.48	1,021.3	1,463.5	7.32	4.70	27.1	189.2	9.29	10.12
10	mar-12	3,787.9	2,294.2	8.25	6.22	1,769.1	1,079.8	9.42	7.51	1,875.0	1,045.7	7.08	4.75	143.8	168.7	9.08	7.07
11	mar-19	6,534.7	3,013.9	7.90	5.96	1,984.0	1,320.8	9.34	7.26	4,385.9	1,462.0	7.24	4.66	164.7	231.1	8.21	6.78
12	mar-26	4,635.7	3,071.7	8.01	5.50	1,679.7	1,225.9	9.07	6.94	2,927.4	1,731.3	7.41	4.42	28.5	114.6	7.32	6.41
13	abr-02	4,963.8	3,316.9	8.16	5.46	1,464.0	1,272.8	9.51	7.22	3,450.9	2,002.8	7.59	4.30	49.0	41.2	8.15	7.71
14	abr-09	2,865.6	2,635.4	8.41	5.30	622.5	1,153.7	9.41	6.70	2,113.6	1,320.1	8.16	3.93	129.5	161.6	7.65	6.41
15	abr-16	2,623.9	2,757.2	8.13	6.02	1,035.8	1,215.6	9.22	7.27	1,542.1	1,365.7	7.44	4.79	46.0	175.9	6.61	6.90
16	abr-23	2,543.2	3,168.0	8.13	5.64	1,138.1	1,333.6	9.08	6.96	1,369.6	1,681.8	7.36	4.46	35.5	152.6	6.91	7.16
17	abr-30	2,907.8	4,231.7	8.20	5.47	1,224.1	1,795.5	9.14	6.92	1,670.1	2,265.3	7.52	4.23	13.6	170.8	7.68	6.74
18	may-07	1,999.7	2,806.4	8.94	5.33	1,159.8	887.7	10.08	7.10	827.9	1,834.9	7.38	4.34	12.0	83.8	6.62	8.14
19	may-14	1,952.0	3,166.4	8.59	5.16	1,018.2	1,212.5	9.46	6.74	931.7	1,747.9	7.64	3.98	2.1	206.1	10.51	5.88
20	may-21	1,893.9		8.34		1,001.4		9.41		870.8		7.15		21.8		6.53	
21	may-28	2,118.6		8.40		1,169.4		9.19		943.1		7.42		6.1		7.04	
22	jun-04	2,105.3		8.23		1,200.5		8.88		881.4		7.29		23.4		10.08	
23	jun-11	1,848.9		8.03		1,026.3		9.11		731.4		6.56		91.2		7.58	
24	jun-18	1,669.6		8.17		988.5		8.93		653.1		6.95		28.0		10.09	
25	jun-25	2,064.9		7.99		1,288.4		8.63		738.4		6.80		38.1		9.12	
26	jul-02	2,138.8		7.76		1,125.9		8.73		979.2		6.58		33.7		9.96	
27	jul-09	1,822.5		7.65		906.3		9.07		836.8		6.09		79.3		7.77	
28	jul-16	1,751.9		7.92		931.4		8.89		781.4		6.71		39.0		9.14	
29	jul-23	1,607.3		7.58		765.9		8.98		792.7		6.09		48.7		9.64	
30	jul-30	2,880.9		7.30		1,313.0		8.71		1,475.7		6.04		92.2		7.23	
31	ago-06	1,514.8		7.49		824.8		8.52		639.3		6.02		50.6		9.27	
32	ago-13	1,856.0		7.34		948.5		8.44		845.3		5.96		62.2		9.29	
33	ago-20	2,214.3		6.68		841.1		8.46		1,296.6		5.40		76.6		8.85	
34	ago-27	3,416.8		6.77		1,480.4		8.49		1,844.5		5.31		91.9		8.24	
35	sep-03	2,709.9		7.34		1,493.1		8.61		1,154.1		5.59		62.7		8.98	
36	sep-10	2,426.9		6.85		1,212.4		8.54		1,151.1		4.99		63.3		8.30	
37	sep-17	3,535.4		6.43		1,362.2		8.15		2,089.0		5.22		84.1		8.74	
38	sep-24	3,293.4		6.19		1,447.4		8.02		1,768.9		4.60		77.0		8.34	
39	oct-01	3,500.7		6.23		1,566.7		7.65		1,851.9		4.93		82.1		8.38	
40	oct-08	1,953.3		6.46		966.4		7.74		922.0		4.95		64.9		8.96	
41	oct-15	2,054.7		6.73		1,179.3		7.57		815.6		5.35		59.8		9.03	
42	oct-22	2,703.5		6.35		1,190.3		7.76		1,445.1		5.12		68.2		7.81	
43	oct-29	4,377.0		6.48		1,919.2		7.59		2,357.9		5.54		100.0		7.42	
44	nov-05	2,285.8		5.91		980.1		7.70		1,223.8		4.34		81.8		7.90	
45	nov-12	3,211.2		6.26		1,761.3		7.21		1,361.0		4.88		88.9		8.61	
46	nov-19	2,215.7		6.24		1,114.6		7.09		1,023.3		5.17		77.7		8.06	
47	nov-26	3,145.2		6.33		1,624.3		7.43		1,405.6		4.94		115.3		7.66	
48	dic-03	3,089.2		6.23		1,568.0		7.57		1,420.7		4.64		100.5		7.98	
49	dic-10	2,949.0		5.96		1,160.6		7.36		1,673.0		4.91		115.3		7.14	
50	dic-17	3,799.3		5.98		1,930.0		7.12		1,773.4		4.66		95.8		7.38	
51	dic-24	4,290.1		5.54		1,425.0		7.25		2,741.2		4.56		123.9		7.37	
52	dic-31	3,908.0		6.02		1,391.1		7.46		2,352.4		5.16		164.5		6.18	

1/ Incluye leasing financiero

2/ Promedio ponderado por monto de las tasa de los créditos ordinarios, de tesorería y preferenciales. No incluye construcción de vivienda.

3/ Promedio ponderado por monto

Fuente: Formato 088 de la Superintendencia Financiera.

CUADRO 4

Desembolsos y Tasas de Interés Cartera de Consumo y Tarjeta de crédito ¹

Moneda Legal

Semana	Fecha 2021	Consumo ²				Tarjetas de Crédito ³			
		Desembolsos MM\$		Tasa de interés % ⁴		Desembolsos MM\$		Tasa de interés % ⁴	
		2020	2021	2020	2021	2020	2021	2020	2021
1	ene-08	1,042	936	16.99	15.00	683	487	25.89	23.97
2	ene-15	1,581	882	16.63	15.47	764	434	25.61	23.90
3	ene-22	1,848	1,412	15.88	14.75	760	499	25.46	23.78
4	ene-29	2,790	2,056	15.35	14.17	740	517	25.36	23.67
5	feb-05	1,801	1,430	16.09	14.66	724	539	25.71	24.07
6	feb-12	2,090	1,661	15.95	14.38	710	525	25.48	24.09
7	feb-19	2,185	1,820	15.83	14.14	727	527	25.48	24.13
8	feb-26	3,069	2,841	14.99	13.26	730	577	25.27	24.13
9	mar-05	1,840	1,765	15.83	13.84	753	583	25.38	24.12
10	mar-12	1,955	1,867	15.97	13.92	718	547	24.87	24.17
11	mar-19	1,865	1,910	15.84	13.62	716	559	24.61	24.22
12	mar-26	838	2,061	15.47	13.55	293	531	22.89	24.26
13	abr-02	774	1,785	15.83	13.38	301	455	22.26	24.16
14	abr-09	229	1,594	16.50	14.05	218	537	22.46	24.00
15	abr-16	309	1,923	16.53	13.82	277	495	23.86	23.77
16	abr-23	574	1,945	18.17	13.49	300	509	24.68	23.85
17	abr-30	501	2,553	16.01	13.08	276	500	24.75	23.71
18	may-07	386	1,289	15.29	13.69	344	485	24.72	23.90
19	may-14	466	1,561	15.18	13.88	328	560	24.68	23.83
20	may-21	576		15.17		362		24.58	
21	may-28	855		14.78		330		24.47	
22	jun-04	628		15.17		371		24.60	
23	jun-11	722		15.12		384		24.60	
24	jun-18	689		15.02		482		24.65	
25	jun-25	902		14.78		458		24.67	
26	jul-02	838		14.98		461		24.89	
27	jul-09	751		15.28		474		25.28	
28	jul-16	819		15.18		414		25.15	
29	jul-23	855		14.97		397		25.68	
30	jul-30	1,463		14.63		403		25.53	
31	ago-06	661		15.72		366		25.70	
32	ago-13	934		15.45		439		25.59	
33	ago-20	942		15.08		413		25.83	
34	ago-27	1,478		14.69		431		25.65	
35	sep-03	1,377		14.81		464		25.79	
36	sep-10	1,206		15.02		466		25.61	
37	sep-17	1,384		14.63		467		25.54	
38	sep-24	1,738		14.17		473		25.35	
39	oct-01	1,950		14.08		533		25.43	
40	oct-08	1,321		14.75		508		25.52	
41	oct-15	1,273		14.64		465		25.57	
42	oct-22	1,821		14.17		531		25.20	
43	oct-29	2,380		13.82		500		25.15	
44	nov-05	1,077		14.74		494		24.17	
45	nov-12	1,637		14.33		538		23.51	
46	nov-19	1,397		14.35		527		23.42	
47	nov-26	2,121		13.87		902		23.14	
48	dic-03	1,868		14.11		710		23.68	
49	dic-10	1,193		14.68		577		24.10	
50	dic-17	1,751		14.26		682		23.53	
51	dic-24	1,502		13.92		622		23.67	
52	dic-31	1,374		13.96		452		23.90	

1/ Incluye leasing financiero.

2/ Incluye créditos en pesos y en UVR.

3/ Promedio ponderado por monto. No incluye avances ni compras a 1 mes.

4/ Corresponde al promedio ponderado por monto de la tasa de los desembolsos en pesos y en UVR. Antes de realizar el promedio ponderado, a la tasa de interés de los créditos en UVR se les sumó la variación anual de la UVR de la respectiva semana.

Fuente: Formato 088 de la Superintendencia Financiera.

CUADRO 5

Desembolsos y Tasas de Interés Cartera de Microcrédito e Hipotecaria¹

Moneda Legal

Semana	Fecha	Microcrédito				Hipotecaria ²							
		Desembolsos MM\$		Tasa de interés % ³		Construcción				Adquisición			
		2020	2021	2020	2021	Desembolsos MM\$		Tasa de interés % ⁴		Desembolsos MM\$		Tasa de interés % ⁴	
						2020	2021	2020	2021	2020	2021	2020	2021
1	ene-08	73	62	37.99	38.12	6	22	10.03	7.04	141	170	10.41	9.40
2	ene-15	139	84	38.16	38.67	31	25	9.25	6.94	256	141	10.32	9.27
3	ene-22	148	123	37.46	39.06	43	43	9.32	7.26	236	206	10.43	9.40
4	ene-29	209	160	36.36	37.47	67	49	9.94	7.87	493	461	10.44	9.45
5	feb-05	95	113	37.63	38.50	33	86	9.74	6.78	177	211	10.52	9.32
6	feb-12	144	122	37.47	39.40	59	32	9.15	6.57	231	388	10.50	9.41
7	feb-19	161	134	37.04	38.98	38	42	9.30	7.11	254	491	10.52	9.37
8	feb-26	173	175	35.97	37.66	72	40	8.96	8.14	441	631	10.42	9.08
9	mar-05	129	122	36.55	38.56	60	27	9.36	8.08	174	299	10.54	9.16
10	mar-12	143	136	37.38	38.44	61	44	9.05	7.17	234	334	10.44	9.08
11	mar-19	133	153	37.39	38.59	80	41	8.95	7.04	224	363	10.40	9.05
12	mar-26	24	129	31.86	38.09	64	50	9.23	6.53	99	321	10.37	9.12
13	abr-02	8	140	26.72	37.37	62	29	9.78	7.48	108	448	10.60	9.05
14	abr-09	3	83	22.36	39.06	7	29	10.12	7.50	28	268	10.13	9.11
15	abr-16	6	112	29.18	38.03	14	52	9.22	6.78	57	316	10.20	9.00
16	abr-23	7	138	31.24	38.20	25	33	9.54	7.63	83	367	10.46	8.96
17	abr-30	12	169	31.87	36.88	18	39	9.88	6.85	130	600	10.26	9.00
18	may-07	18	55	31.47	38.70	16	41	9.03	6.92	73	243	10.44	8.95
19	may-14	33	96	31.32	38.71	15	48	9.60	6.45	121	297	10.42	8.86
20	may-21	39		32.35		19		9.34		138		10.51	
21	may-28	45		31.78		29		8.82		259		10.37	
22	jun-04	39		32.84		27		9.56		157		10.48	
23	jun-11	64		37.61		35		9.64		180		10.27	
24	jun-18	72		38.62		28		9.90		141		10.46	
25	jun-25	95		38.81		39		9.02		184		10.31	
26	jul-02	101		38.65		47		8.77		178		10.28	
27	jul-09	99		38.95		32		9.45		147		10.48	
28	jul-16	96		38.57		42		8.27		162		10.31	
29	jul-23	81		38.78		34		8.71		126		10.34	
30	jul-30	123		37.75		54		8.15		311		10.29	
31	ago-06	48		38.46		33		7.95		110		10.38	
32	ago-13	88		39.83		45		8.26		154		10.18	
33	ago-20	82		38.07		36		7.65		146		10.30	
34	ago-27	140		36.72		46		7.84		254		10.31	
35	sep-03	137		35.83		56		8.02		249		10.20	
36	sep-10	136		37.76		54		7.98		161		10.12	
37	sep-17	142		37.31		39		8.67		207		10.07	
38	sep-24	146		37.10		54		7.17		201		10.06	
39	oct-01	147		36.73		72		7.76		351		9.88	
40	oct-08	119		38.67		28		7.72		166		9.93	
41	oct-15	111		38.44		38		7.41		174		9.86	
42	oct-22	149		38.39		46		7.17		237		9.96	
43	oct-29	179		37.32		62		7.15		548		9.78	
44	nov-05	89		36.50		21		7.98		160		9.82	
45	nov-12	131		37.85		41		7.84		219		9.79	
46	nov-19	112		37.73		37		7.26		216		9.74	
47	nov-26	168		37.18		41		7.74		423		9.60	
48	dic-03	151		37.11		41		7.86		441		9.60	
49	dic-10	112		37.87		53		7.48		249		9.58	
50	dic-17	144		38.11		57		7.81		406		9.50	
51	dic-24	104		37.55		39		7.44		389		9.42	
52	dic-31	89		36.93		17		8.05		494		9.39	

1/ Incluye leasing financiero.

2/ Incluye créditos en pesos y en UVR.

3/ Promedio ponderado por monto

4/ Corresponde al promedio ponderado por monto de la tasa de los desembolsos en pesos y en UVR. Antes de realizar el promedio ponderado, a la tasa de interés de los créditos en UVR se les sumó la variación anual de la UVR de la respectiva semana.

Fuente: Formato 088 de la Superintendencia Financiera.

GRAFICO 1

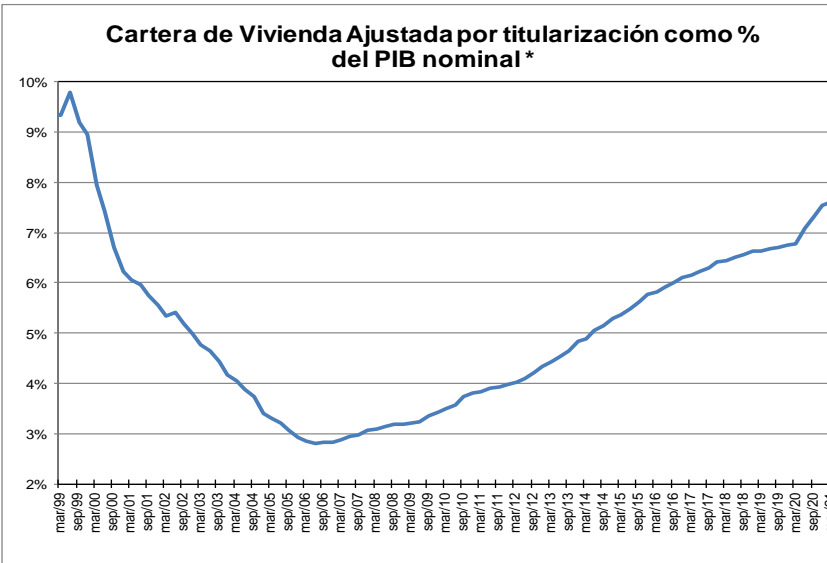
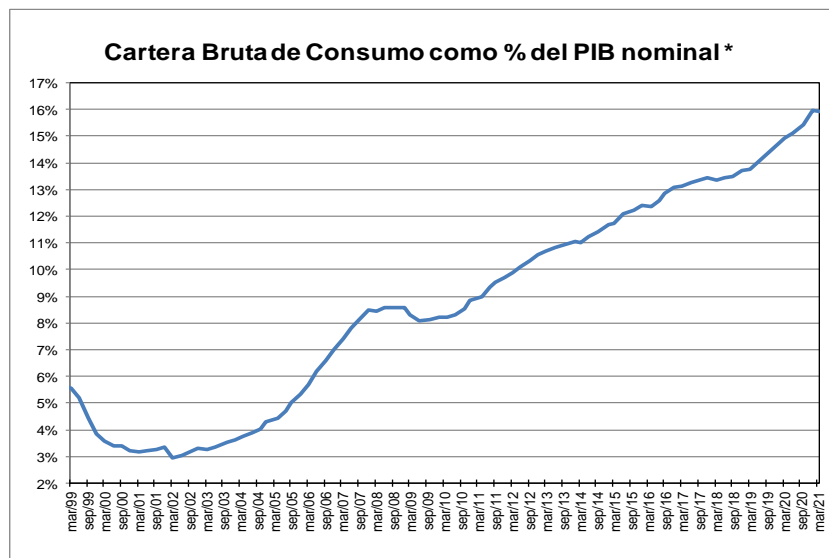
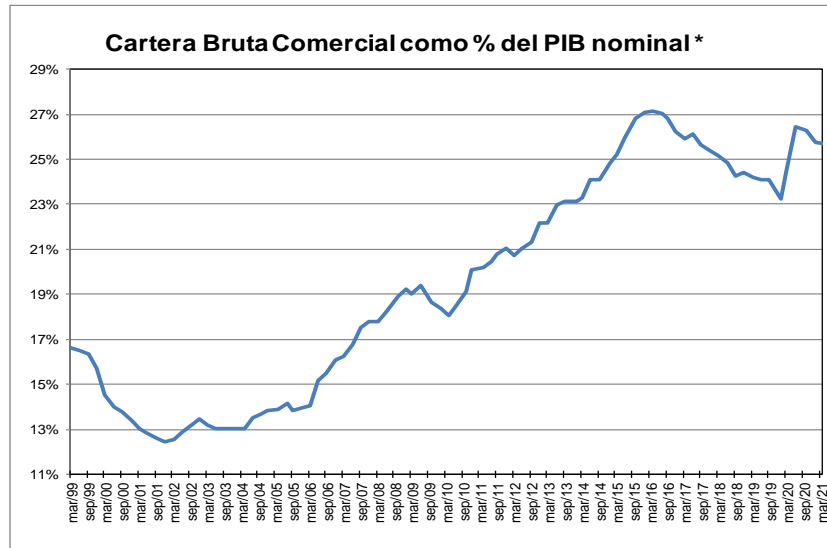
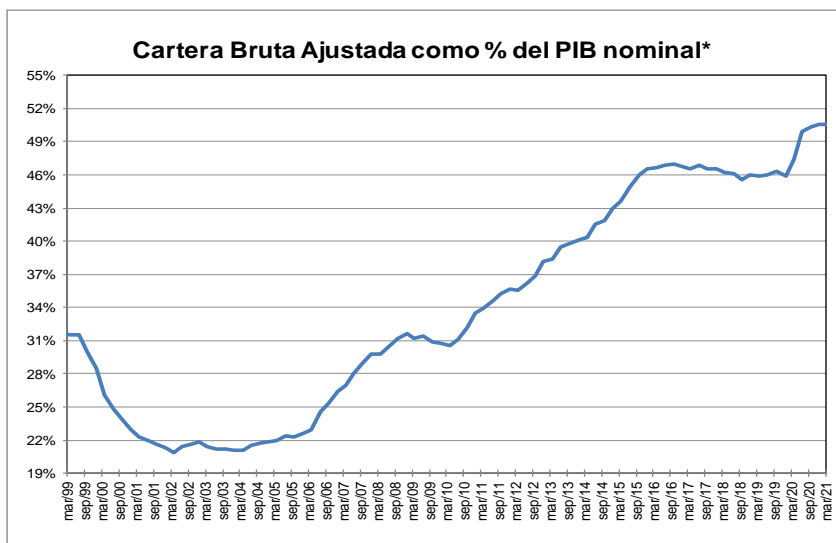

* Corresponde a cartera en moneda total y no incluye la cartera de las entidades financieras especiales. El PIB se refiere al nominal sin desestacionalizar.

Fuente: A partir de 2002 Formato 281 de la Superintendencia financiera de Colombia y ajustes del BR. Antes balances mensuales.

GRAFICO 2
Cartera e Inversiones (brutas) / Total Activos *
(Moneda Total)

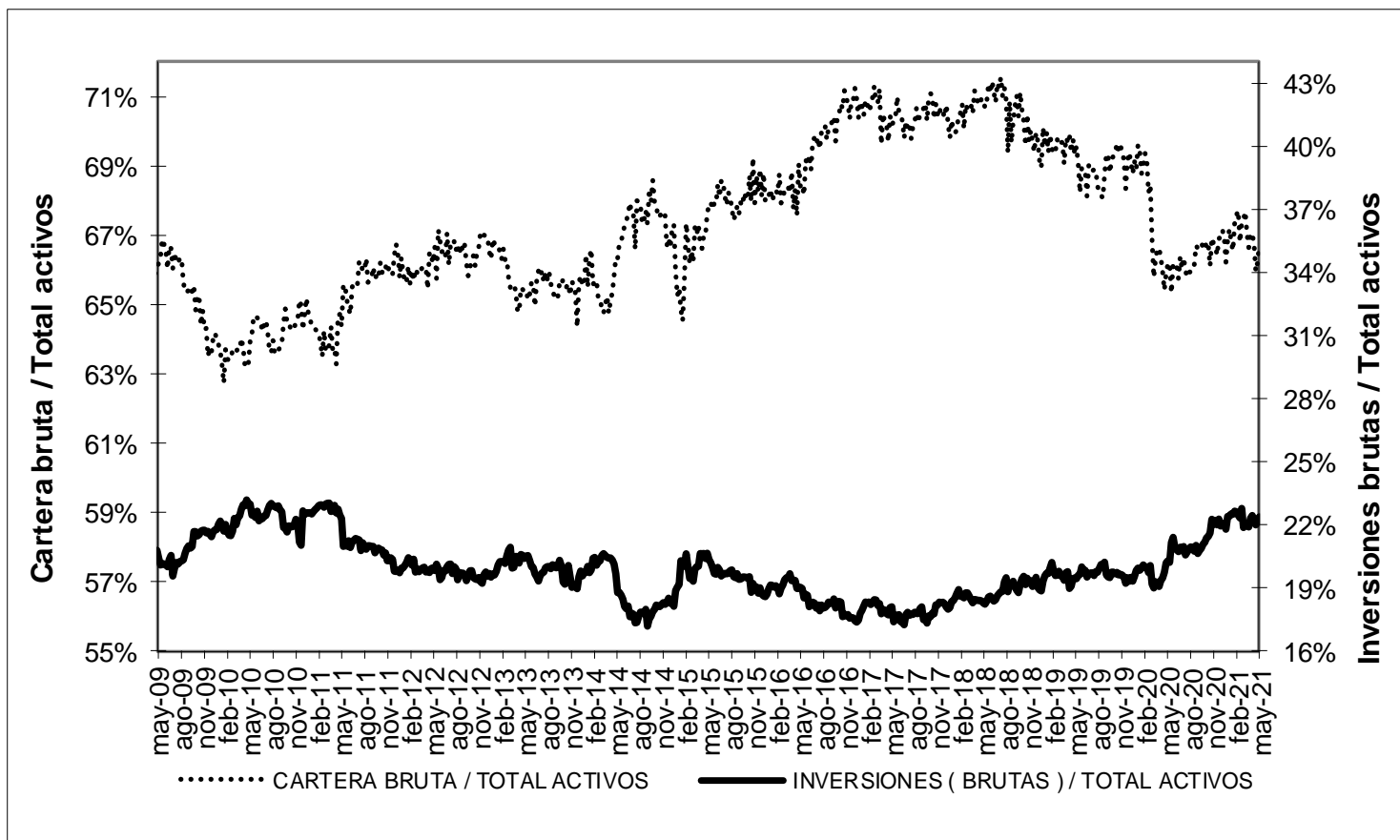

* Sin entidades financieras especiales
 Fuente: Banco de la República

ANEXO 4. MERCADO CAMBIARIO

Gráfico 1

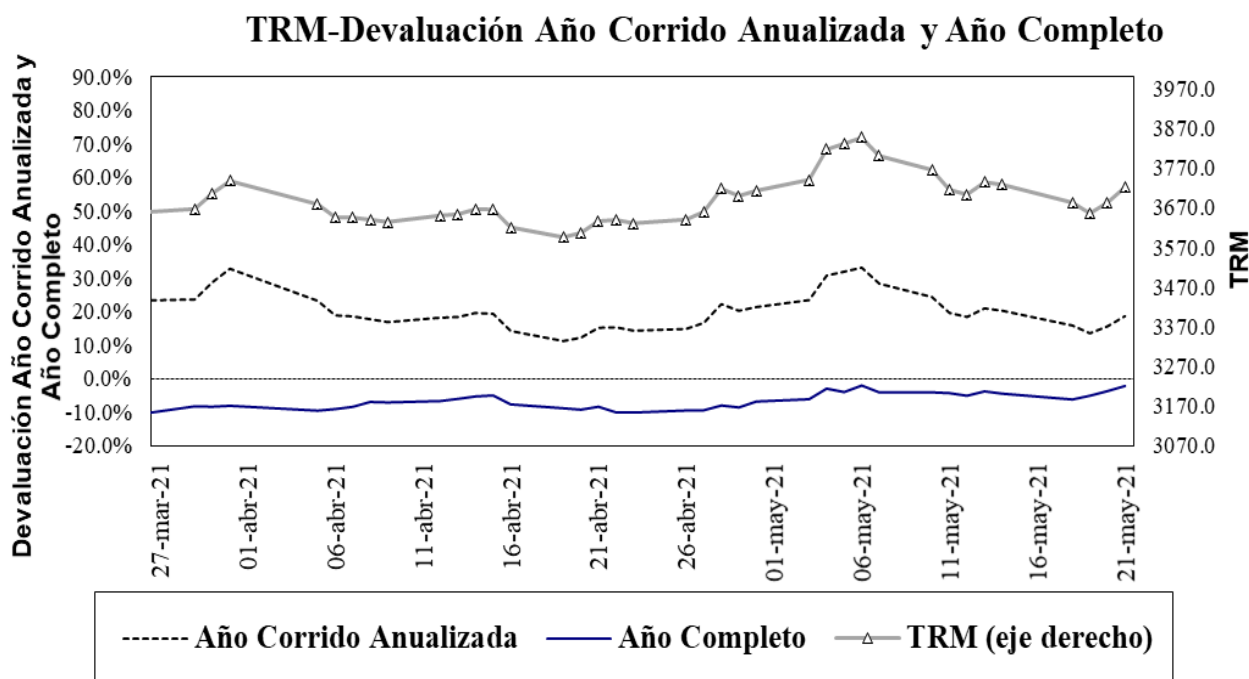

Fuente: Superfinanciera, Banco de la República

Gráfico 2⁵

Índice de tasa de cambio real promedio
Promedio total-ponderaciones según promedios móviles de orden 12

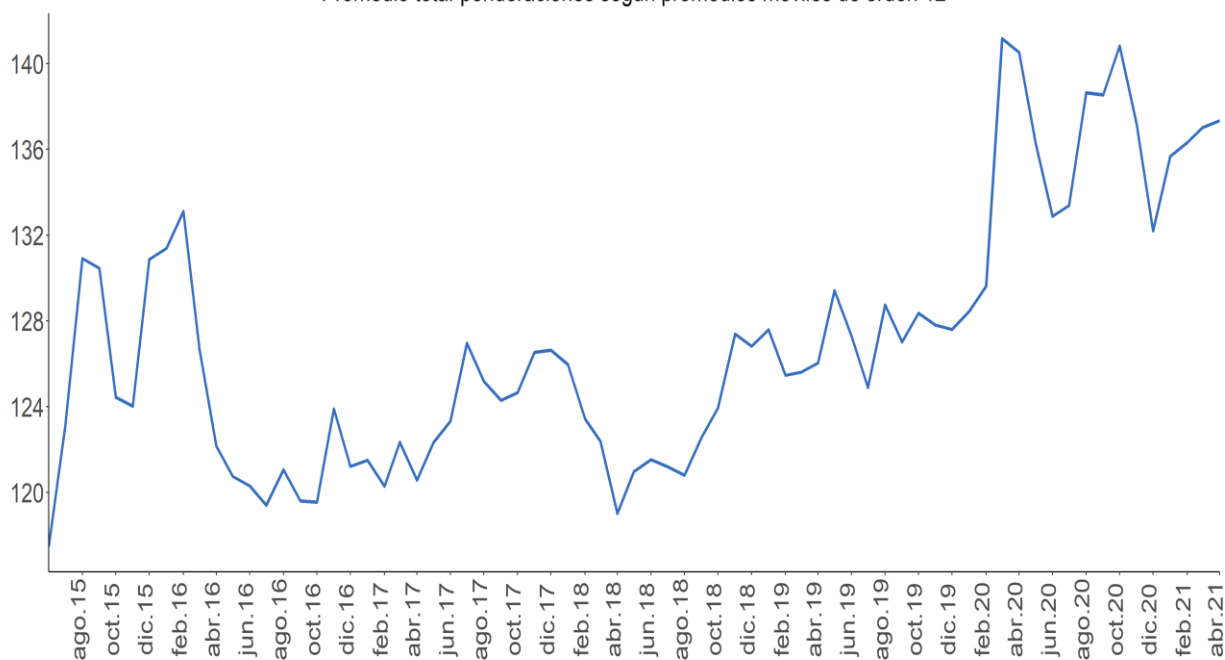

Fuente: Banco de la República.

⁵ El índice de la tasa de cambio real (ITCR) es un precio relativo que compara el valor de una canasta de bienes para dos países distintos y los expresa en la misma moneda. Este cálculo se lleva a cabo mediante un promedio geométrico ponderado de los niveles de relación entre Colombia y sus principales socios comerciales.

ANEXO 5: MERCADO FORWARD⁶

Cuadro 3

SALDOS DE OPERACIONES FORWARD												
millones de USD	SALDOS DE COMPRA DEL SF CON:				SALDOS DE VENTA DEL SF CON:				SALDOS NETOS DE COMPRA DEL SF CON: (compras-ventas)			SALDO COMPRAS NETAS SF
	Fondos Pensiones	Intragruppo y Offshore	Interbancario	Resto	Fondos Pensiones	Intragruppo y Offshore	Interbancario	Resto	Fondos Pensiones	Intragruppo y Offshore	Resto	
20-abr-21	\$ 9,378	\$ 11,467	\$ 13,271	\$ 5,105	\$ 959	\$ 19,012	\$ 13,271	\$ 6,623	\$ 8,419	-\$ 7,545	-\$ 1,518	-\$ 644
21-abr-21	\$ 9,199	\$ 11,384	\$ 12,901	\$ 5,079	\$ 709	\$ 18,936	\$ 12,901	\$ 6,602	\$ 8,491	-\$ 7,552	-\$ 1,523	-\$ 585
22-abr-21	\$ 9,170	\$ 10,502	\$ 12,703	\$ 5,065	\$ 713	\$ 18,065	\$ 12,703	\$ 6,571	\$ 8,457	-\$ 7,563	-\$ 1,506	-\$ 612
23-abr-21	\$ 9,220	\$ 10,870	\$ 12,995	\$ 4,994	\$ 728	\$ 18,609	\$ 12,995	\$ 6,605	\$ 8,492	-\$ 7,739	-\$ 1,611	-\$ 858
26-abr-21	\$ 9,408	\$ 11,091	\$ 13,251	\$ 5,136	\$ 863	\$ 19,002	\$ 13,251	\$ 6,507	\$ 8,545	-\$ 7,912	-\$ 1,371	-\$ 738
27-abr-21	\$ 9,103	\$ 10,762	\$ 13,380	\$ 5,213	\$ 819	\$ 18,849	\$ 13,380	\$ 6,482	\$ 8,284	-\$ 8,087	-\$ 1,270	-\$ 1,073
28-abr-21	\$ 8,998	\$ 10,175	\$ 13,148	\$ 5,162	\$ 889	\$ 18,099	\$ 13,148	\$ 6,436	\$ 8,109	-\$ 7,924	-\$ 1,275	-\$ 1,089
29-abr-21	\$ 8,970	\$ 10,267	\$ 13,161	\$ 5,087	\$ 850	\$ 18,352	\$ 13,161	\$ 6,260	\$ 8,119	-\$ 8,085	-\$ 1,172	-\$ 1,139
30-abr-21	\$ 9,041	\$ 10,452	\$ 13,303	\$ 5,162	\$ 905	\$ 19,098	\$ 13,303	\$ 6,241	\$ 8,137	-\$ 8,646	-\$ 1,079	-\$ 1,588
3-may-21	\$ 8,798	\$ 10,174	\$ 13,292	\$ 5,226	\$ 891	\$ 18,671	\$ 13,292	\$ 6,339	\$ 7,907	-\$ 8,497	-\$ 1,114	-\$ 1,703
4-may-21	\$ 9,156	\$ 10,245	\$ 13,727	\$ 5,265	\$ 1,066	\$ 19,166	\$ 13,727	\$ 6,384	\$ 8,090	-\$ 8,922	-\$ 1,120	-\$ 1,952
5-may-21	\$ 9,539	\$ 10,477	\$ 14,228	\$ 5,359	\$ 1,414	\$ 19,597	\$ 14,228	\$ 6,432	\$ 8,125	-\$ 9,120	-\$ 1,073	-\$ 2,068
6-may-21	\$ 9,187	\$ 10,279	\$ 14,121	\$ 5,352	\$ 1,605	\$ 18,922	\$ 14,121	\$ 6,441	\$ 7,582	-\$ 8,643	-\$ 1,089	-\$ 2,150
7-may-21	\$ 9,374	\$ 10,790	\$ 14,703	\$ 5,422	\$ 1,917	\$ 19,079	\$ 14,703	\$ 6,534	\$ 7,457	-\$ 8,289	-\$ 1,112	-\$ 1,944
10-may-21	\$ 8,953	\$ 10,568	\$ 14,533	\$ 5,462	\$ 1,950	\$ 18,230	\$ 14,533	\$ 6,627	\$ 7,004	-\$ 7,662	-\$ 1,165	-\$ 1,823
11-may-21	\$ 9,056	\$ 11,014	\$ 14,555	\$ 5,478	\$ 2,136	\$ 18,447	\$ 14,555	\$ 6,755	\$ 6,920	-\$ 7,433	-\$ 1,277	-\$ 1,789
12-may-21	\$ 9,378	\$ 11,379	\$ 14,720	\$ 5,410	\$ 2,217	\$ 18,840	\$ 14,720	\$ 6,696	\$ 7,161	-\$ 7,460	-\$ 1,286	-\$ 1,585
13-may-21	\$ 9,231	\$ 10,980	\$ 13,992	\$ 5,318	\$ 2,189	\$ 18,373	\$ 13,992	\$ 6,640	\$ 7,042	-\$ 7,393	-\$ 1,322	-\$ 1,672
14-may-21	\$ 9,702	\$ 10,986	\$ 13,899	\$ 5,377	\$ 2,614	\$ 18,093	\$ 13,899	\$ 6,763	\$ 7,088	-\$ 7,107	-\$ 1,386	-\$ 1,405
18-may-21	\$ 9,777	\$ 11,516	\$ 13,957	\$ 5,372	\$ 2,692	\$ 18,316	\$ 13,957	\$ 6,958	\$ 7,086	-\$ 6,800	-\$ 1,586	-\$ 1,300
19-may-21	\$ 9,401	\$ 11,340	\$ 13,950	\$ 5,246	\$ 2,783	\$ 18,042	\$ 13,950	\$ 6,918	\$ 6,618	-\$ 6,702	-\$ 1,672	-\$ 1,756
20-may-21	\$ 9,070	\$ 10,735	\$ 13,759	\$ 5,157	\$ 2,827	\$ 17,222	\$ 13,759	\$ 6,876	\$ 6,243	-\$ 6,487	-\$ 1,719	-\$ 1,963

Fuente: Sistemas de negociación y registro de divisas. Cálculos: DOAM.

Gráfico 1
SALDOS DE COMPRA Y VENTA DE FORWARDS DE LOS IMC AL RESTO DE AGENTES
(Excluye interbancario, FPC, intragrupo y offshore)

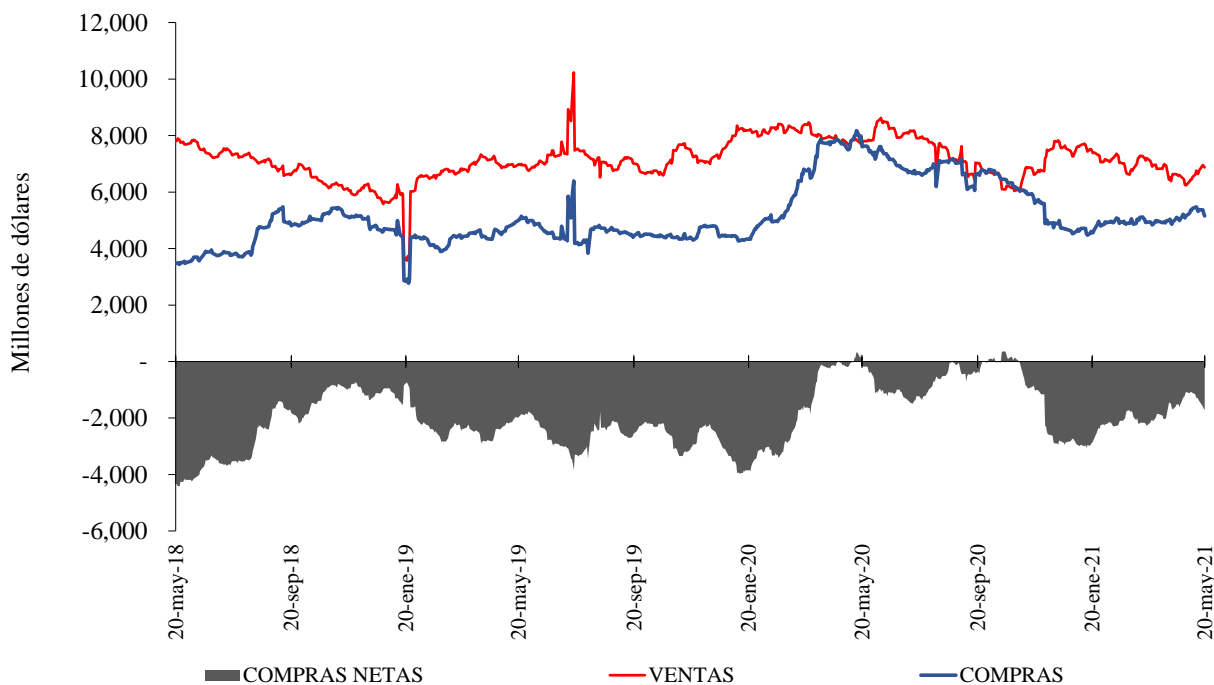

Fuente: Sistemas de negociación y registro de divisas. Cálculos: DOAM.

⁶ Las operaciones y posiciones de derivados de los IMC no incluyen las de las sociedades comisionistas de bolsa.

Gráfico 2

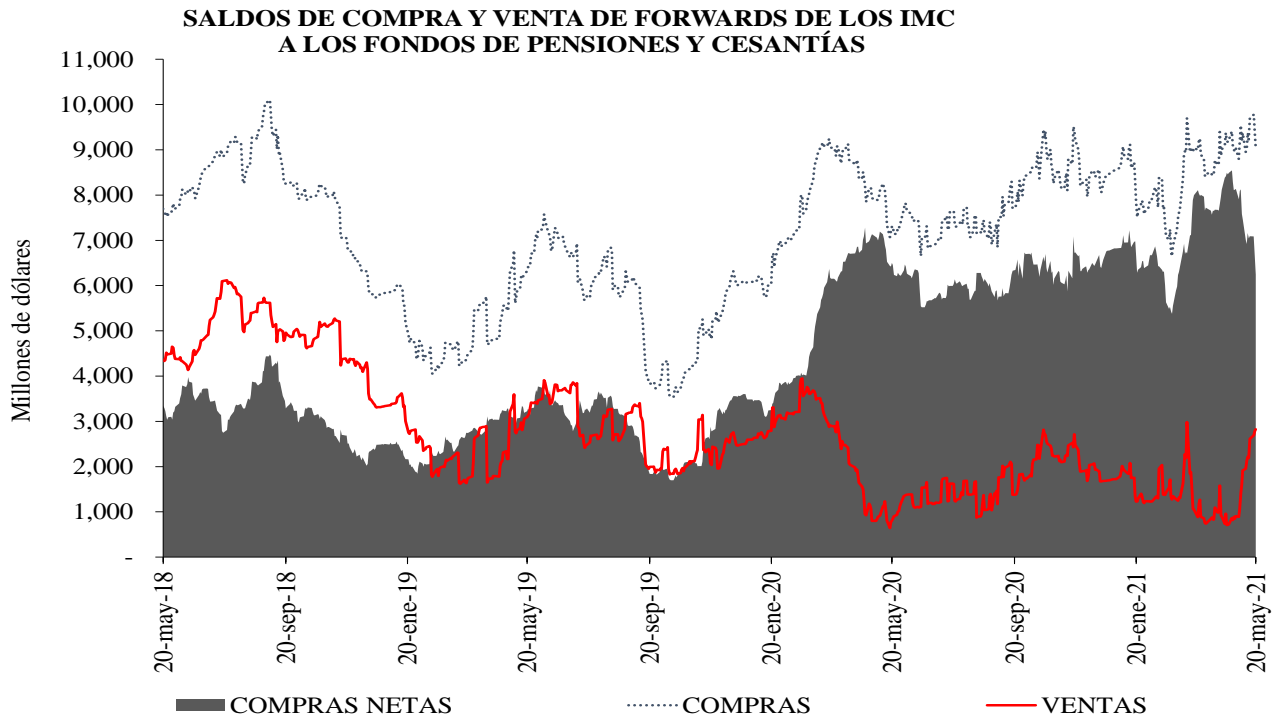

Fuente: Sistemas de negociación y registro de divisas. Cálculos: DOAM.

Gráfico 3

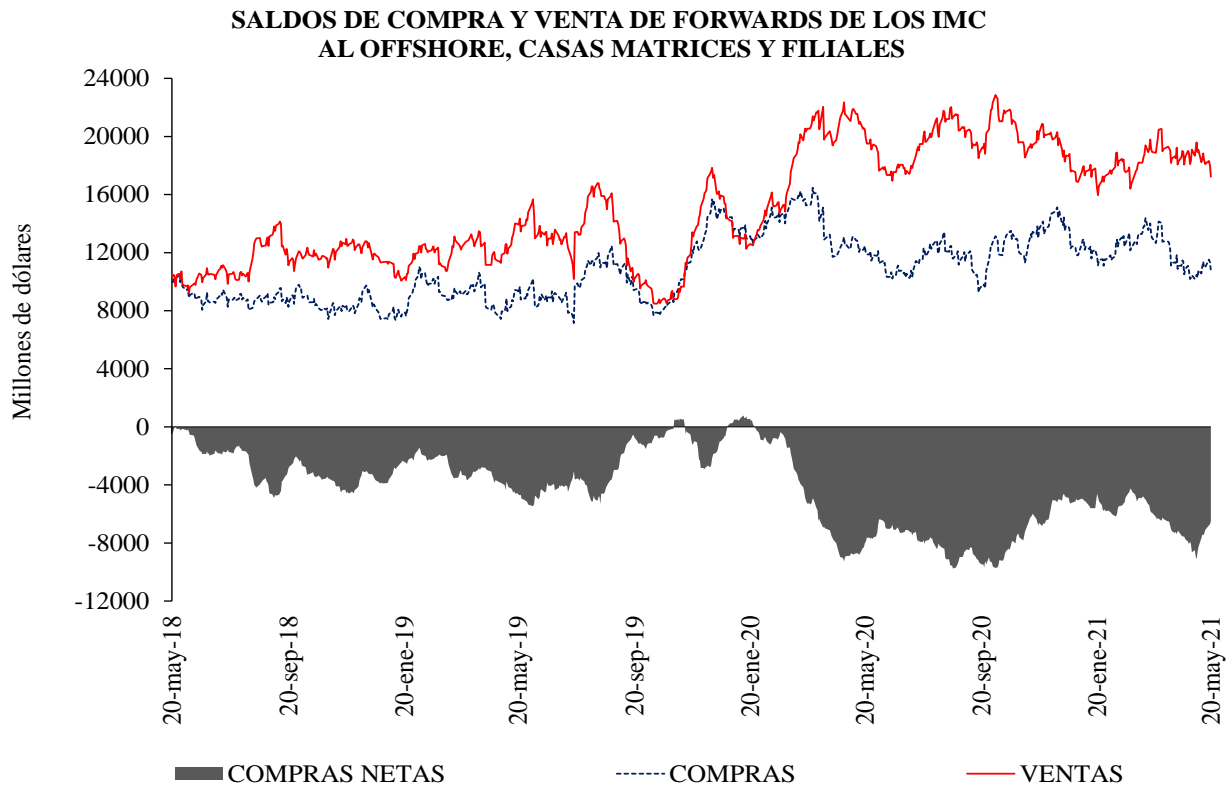

Fuente: Sistemas de negociación y registro de divisas. Cálculos: DOAM.

Cuadro 4
Devaluación implícita y tasas de interés

Diferencia DEVIMPAN - Diferencial Tasas de interes						
	Al resto del sector real		A Offshore, IG y otros financieros		A FPC y Fiduciarias	
	Compras	Ventas	Compras	Ventas	Compras	Ventas
3-14	-0.46%	0.43%	-0.25%	0.09%	-0.00%	0.15%
15-35	-0.45%	0.45%	0.06%	0.14%	-0.04%	0.45%
36-60	-0.12%	0.50%	0.14%	0.23%	-0.02%	0.31%
61-90	-0.09%	0.45%	-0.02%	0.32%	0.09%	-0.26%
91-180	-0.17%	0.41%	-0.12%	-0.04%	-0.17%	0.00%
>180	-0.28%	0.20%	0.00%	0.02%	-0.09%	1.26%
Total	-0.31%	0.42%	-0.04%	0.13%	-0.06%	0.25%

Fuente: Sistemas de negociación y registro de divisas.
Cálculos: DOAM

Cuadro 5
Tasas forward promedio y expectativas de tasa de cambio

Tasa promedio de operaciones forward¹						
Semana de negociación	Semana de Vencimiento					
	20may.2021		27may.2021		03jun.2021	
	No. Obs	Tasa Prom	Tasa Prom	No. Obs	No. Obs	Tasa Prom
14may.2021	351	3708.495	3709.87	310	NA	NA
20may.2021	71	3,670.13	3,679.06	166	138	3682.667

¹ Tasa Forward operaciones fecha de cumplimiento +/- 5 días a la fecha de cumplimiento

Fuente: Sistemas de negociación y registro de divisas.
Cálculos: DOAM

Cuadro 6

	ENCUESTA DE EXPECTATIVAS DEL BANCO DE LA REPÚBLICA									
	ago-20	sep-20	oct-20	nov-20	dic-20	ene-21	feb-21	mar-21	abr-21	may-21
Pronóstico a:										
Fin de mes	\$ 3'730.39	\$ 3'718.63	\$ 3'817.23	\$ 3'667.56	\$ 3'481.16	\$ 3'491.88	\$ 3'531.83	\$ 3'551.48	\$ 3'640.21	\$ 3'736.29
dic-21	\$ 3'557.74	\$ 3'570.47	\$ 3'589.13	\$ 3'600.59	\$ 3'479.93	\$ 3'434.78	\$ 3'448.96	\$ 3'476.62	\$ 3'513.94	\$ 3'591.80
dic-22	\$ -	\$ -	\$ -	\$ -	\$ 3'445.76	\$ 3'387.83	\$ 3'387.46	\$ 3'415.33	\$ 3'470.46	\$ 3'503.75

Fuente: Banco de la República

ANEXO 6: MERCADO DE DEUDA PÚBLICA

Cuadro 1 Colocaciones de títulos TES “B” por subasta

(PESOS)

Fecha de cumplimiento	Fecha de emisión	Fecha de Vencimiento	Plazo	Valor nominal aprobado	Valor costo aprobado	Precio	Tasa de corte	Tasa cupón
18-may-21	09-mar-21	08-mar-22	364 días	249'999'900'000	245'269'901'892	98.108	2.400	
11-may-21	09-mar-21	08-mar-22	364 días	325'000'000'000	318'617'000'000	98.036	2.435	
04-may-21	09-mar-21	08-mar-22	364 días	375'000'000'000	367'691'250'000	98.051	2.360	
27-abr-21	09-mar-21	08-mar-22	364 días	375'000'000'000	367'830'000'000	98.088	2.262	
20-abr-21	09-mar-21	08-mar-22	364 días	374'999'900'000	367'488'652'003	97.997	2.320	
13-abr-21	09-mar-21	08-mar-22	364 días	324'999'900'000	318'126'152'115	97.885	2.400	
21-may-21	03-nov-19	03-nov-27	8 años/2	255'901'000'000	252'144'373'320	98.532	6.641	5.75
12-may-21	03-nov-19	03-nov-27	8 años	356'000'000'000	350'642'200'000	98.495	6.617	5.75
07-may-21	03-nov-19	03-nov-27	8 años/2		0		6.099	5.75
28-abr-21	03-nov-19	03-nov-27	8 años	454'500'000'000	459'172'260'000	101.028	6.074	5.75
23-abr-21	03-nov-19	03-nov-27	8 años/2	364'709'500'000	370'278'614'065	101.527	5.963	5.75
21-may-21	09-jul-20	09-jul-36	16 años/2	136'949'700'000	122'957'549'151	89.783	8.072	6.25
12-may-21	09-jul-20	09-jul-36	16 años	336'000'000'000	301'271'040'000	89.664	8.065	6.25
07-may-21	09-jul-20	09-jul-36	16 años/2		0		7.578	6.25
28-abr-21	09-jul-20	09-jul-36	16 años	148'777'000'000	139'057'398'590	93.467	7.549	6.25
23-abr-21	09-jul-20	09-jul-36	16 años/2	196'454'200'000	187'059'760'156	95.218	7.326	6.25
21-may-21	26-oct-19	26-oct-50	31 años/2	129'175'600'000	116'617'148'168	90.278	8.541	7.25
12-may-21	26-oct-19	26-oct-50	31 años	441'342'500'000	398'086'521'575	90.199	8.530	7.25
07-may-21	26-oct-19	26-oct-50	31 años/2		0		8.051	7.25
28-abr-21	26-oct-19	26-oct-50	31 años	329'000'000'000	311'770'270'000	94.763	8.040	7.25
23-abr-21	26-oct-19	26-oct-50	31 años/2	168'040'700'000	163'616'188'369	97.367	7.785	7.25

(UVR's)

Fecha de cumplimiento	Fecha de emisión	Fecha de Vencimiento	Plazo	Valor nominal aprobado	Valor costo aprobado	Precio	Tasa de corte	Tasa cupón
19-may-21	18-abr-19	18-abr-29	10 años	742'000'000	714'123'060	96.243	2.813	2.25
14-may-21	18-abr-19	18-abr-29	10 años/2	321'136'000	300'339'233	93.524	3.211	2.25
05-may-21	18-abr-19	18-abr-29	10 años	402'039'000	375'685'344	93.445	3.212	2.25
30-abr-21	18-abr-19	18-abr-29	10 años/2		0		2.689	2.25
21-abr-21	18-abr-19	18-abr-29	10 años	220'339'000	213'797'135	97.031	2.670	2.25
16-abr-21	18-abr-19	18-abr-29	10 años/2		0		2.571	2.25
19-may-21	25-feb-19	25-feb-37	18 años	435'702'000	430'273'153	98.754	3.930	3.75
14-may-21	25-feb-19	25-feb-37	18 años/2	170'959'000	163'520'574	95.649	4.202	3.75
05-may-21	25-feb-19	25-feb-37	18 años	217'230'000	207'639'296	95.585	4.199	3.75
30-abr-21	25-feb-19	25-feb-37	18 años/2		0		3.624	3.75
21-abr-21	25-feb-19	25-feb-37	18 años	739'000'000	754'548'560	102.104	3.620	3.75
16-abr-21	25-feb-19	25-feb-37	18 años/2		0		3.443	3.75
19-may-21	16-jun-17	16-jun-49	32 años/2	755'500'000	729'102'830	96.506	4.175	3.75
14-may-21	16-jun-17	16-jun-49	32 años/2	568'658'000	532'366'246	93.618	4.361	3.75
05-may-21	16-jun-17	16-jun-49	32 años	714'900'000	668'674'566	93.534	4.360	3.75
30-abr-21	16-jun-17	16-jun-49	32 años/2		0		3.812	3.75
21-abr-21	16-jun-17	16-jun-49	32 años	895'000'000	914'153'000	102.140	3.810	3.75
16-abr-21	16-jun-17	16-jun-49	32 años/2	136'000'000	140'539'680	103.338	3.731	3.75

1/Es segunda vuelta en la que únicamente presentan los Creadores de Mercado que se les haya aprobado en la primera subasta.

2/Colocación no competitiva en la que únicamente presentan los Creadores de Mercado que se les haya aprobado en la primera subasta

Fuente: Banco de la República

Cuadro 2

Mercado Primario

TES DE CORTO PLAZO - OPERACIONES DE TESORERIA (\$m)				
	Subasta	Cancelados	Saldo en Circulación	Participación %
TES Corto Plazo	5.872.739	2.850.000	5.872.739	22,6%
Cupo en Administración Vigente 2021			26.000.000	
Saldo por Colocar			20.127.261	77,4%

Fuente: Departamento de Fiduciaria y Valores. Datos al 21 de mayo de 2021.

Tipo	Denominaciones Originales				Pesos (\$ mm)				Part. %
	Subasta	Convenida	Forzosa	Total	Subasta	Convenidas	Forzosa	Total	
Tasa Fija Pesos (millones)	11.432.086	2.827.464	0	14.259.550	11.432	2.827	0	14.260	68%
Tasa Variable Pesos (millones)	0	0	0	0	0	0	0	0	0%
UVR (millones)	19.426	4.929	0	24.355	5.392	1.368	0	6.760	32%
USD (millones)	0	0	0	0	0	0	0	0	0%
(1) Total Colocado					16.824	4.195	0	21.019	52,9%
Participación Porcentual					80%	20%	0%		
(2) Cupo de Administración para año 2021								39.720	100%
Saldo por Colocar (2) - (1)								18.701	47,1%

Fuente: Departamento de Fiduciaria y Valores.

Datos al 21 de mayo de 2021.

Cuadro 3

Proyección de vencimientos de TES denominados en pesos						
TES EN PESOS (miles de millones de pesos)	CONCEPTO	TOTAL SEMANA	SECTOR FINANCIERO (1)	FOGAFIN	OTROS	
SEMANA DEL 23 DE MAYO AL 29 DE MAYO	CAPITAL	\$ -	\$ -	\$ -	\$ -	\$ -
	INTERESES (2)	\$ -	\$ -	\$ -	\$ -	\$ -
SEMANA DEL 30 DE MAYO AL 5 DE JUNIO	CAPITAL	\$ -	\$ -	\$ -	\$ -	\$ -
	INTERESES (2)	\$ -	\$ -	\$ -	\$ -	\$ -
SEMANA DEL 6 DE JUNIO AL 12 DE JUNIO	CAPITAL	\$ 3.250,00	\$ 1.439,84	\$ -	\$ -	\$ 1.810,16
	INTERESES (2)	\$ -	\$ -	\$ -	\$ -	\$ -
SEMANA DEL 13 DE JUNIO AL 19 DE JUNIO	CAPITAL	\$ -	\$ -	\$ -	\$ -	\$ -
	INTERESES (2)	\$ -	\$ -	\$ -	\$ -	\$ -
SEMANA DEL 20 DE JUNIO AL 26 DE JUNIO	CAPITAL	\$ -	\$ -	\$ -	\$ -	\$ -
	INTERESES (2)	\$ -	\$ -	\$ -	\$ -	\$ -

Fuente: Departamento de Fiduciaria y Valores

(1) Incluye Bancos, CF, CFC, CAV, Fiduciarias, Fondos de Pensiones Privados y Comisionistas de Bolsa

(2) Incluye Cupones e Intereses

Gráfico 1

PROYECCIÓN DE VENCIMIENTOS Y PAGO DE CUPONES DE TES
21 de mayo 2021

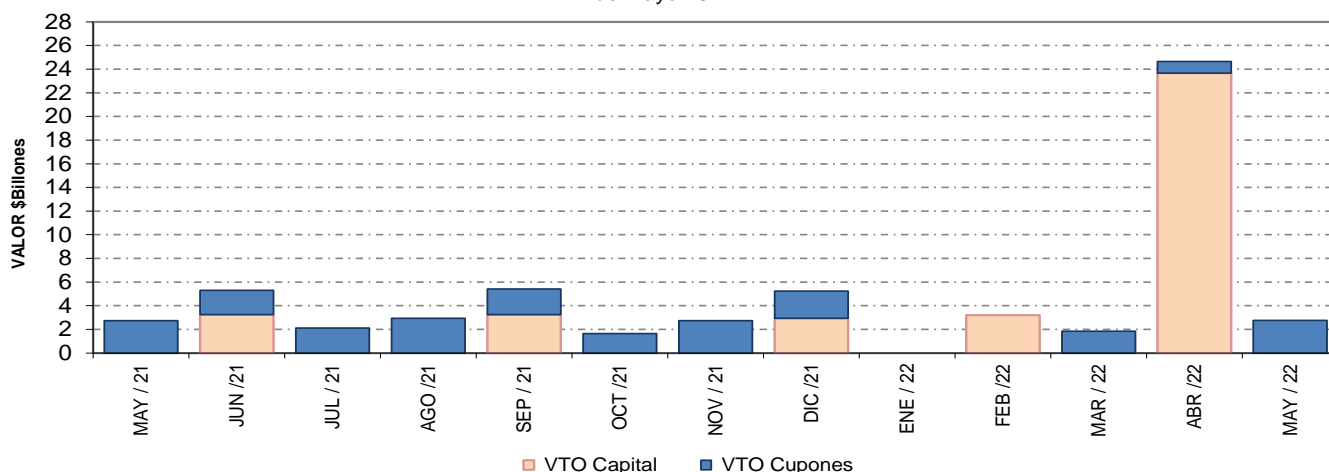

Fuente: Banco de la República

Cuadro 4
Saldos de deuda pública y Tenedores

		Vencimiento				TOTAL	
		Vence 2021		Vence después			
		Saldo en Circulación (\$mm)	Participación	Saldo en Circulación (\$mm)	Participación	Saldo en Circulación (\$mm)	Participación
Denominación	Plazo						
	<365 Días	\$ 9'425.4	2.6%	\$ 27'106.5	7.4%	\$ 36'531.9	10.0%
	3	\$ -	0.0%	\$ 25'779.2	7.0%	\$ 25'779.2	7.0%
	4	\$ -	0.0%	\$ 19'952.8	5.5%	\$ 19'952.8	5.5%
	5	\$ -	0.0%	\$ 28'779.0	7.9%	\$ 28'779.0	7.9%
	6	\$ -	0.0%	\$ 50'107.5	13.7%	\$ 50'107.5	13.7%
	9	\$ -	0.0%	\$ 21'186.8	5.8%	\$ 21'186.8	5.8%
	11	\$ -	0.0%	\$ 25'128.5	6.9%	\$ 25'128.5	6.9%
	13	\$ -	0.0%	\$ 27'505.3	7.5%	\$ 27'505.3	7.5%
	15	\$ -	0.0%	\$ 6'246.1	1.7%	\$ 6'246.1	1.7%
	29	\$ -	0.0%	\$ 10'922.3	3.0%	\$ 10'922.3	3.0%
	Total	\$ 9'425.4	2.6%	\$ 242'713.9	66.3%	\$ 252'139.3	68.8%
PESOS	Plazo						
	1	\$ -	0.0%	\$ 29'242.3	8.0%	\$ 29'242.3	8.0%
	3	\$ -	0.0%	\$ 11'016.7	3.0%	\$ 11'016.7	3.0%
	5	\$ -	0.0%	\$ 18'669.3	5.1%	\$ 18'669.3	5.1%
	7	\$ -	0.0%	\$ 4'310.3	1.2%	\$ 4'310.3	1.2%
	11	\$ -	0.0%	\$ 12'225.3	3.3%	\$ 12'225.3	3.3%
	13	\$ -	0.0%	\$ 16'704.2	4.6%	\$ 16'704.2	4.6%
	15	\$ -	0.0%	\$ 12'331.0	3.4%	\$ 12'331.0	3.4%
	28	\$ -	0.0%	\$ 9'630.6	2.6%	\$ 9'630.6	2.6%
		Total	\$ -	0.0%	\$ 114'129.8	31.2%	\$ 114'129.8
	Total	\$ 9'425.4	2.6%	\$ 356'843.7	97.4%	\$ 366'269.1	100.0%

* Datos actualizados al 21 may 2021

Fuente: Banco de la República

Cuadro 7

Montos Negociados Mercado Secundario TES

Miles de millones de pesos

	SEN					MEC				
	TF	DOL	IPC	UVR	Total	TF	DOL	IPC	UVR	Total
Promedio Diario										
Semana Actual	893.00	0.00	0.00	0.71	893.71	520.82	0.00	0.00	0.75	521.56
Semana Anterior	1'074.80	0.00	0.00	0.76	1'075.56	734.92	0.00	0.00	0.66	735.58
Diferencia	-181.80	0.00	0.00	-0.06	-181.86	-214.11	0.00	0.00	0.09	-214.02
Trimestre Anterior	814.60	0.00	0.00	0.38	814.98	532.27	0.00	0.00	0.47	532.74
Diferencia	78.40	0.00	0.00	0.33	78.73	-11.45	0.00	0.00	0.27	-11.18

Fuente: BVC. Datos al 21 de mayo del 2021

Gráfico 2*
Curvas UVR Spot
14 may 2021 y 21 may 2021

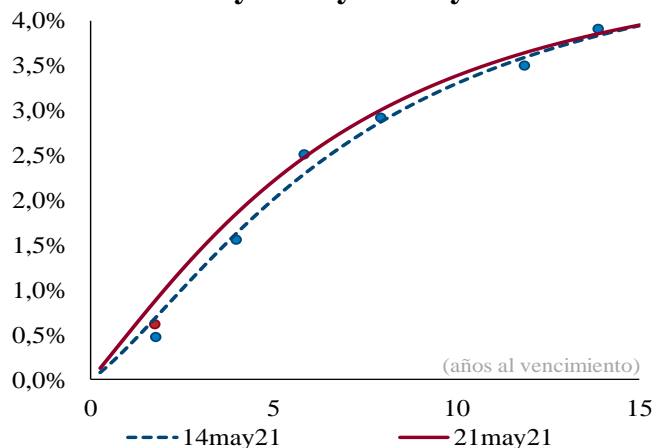

Cambios en la curva por plazo			
2 años	3 años	5 años	10 años
20	22	20	9

Cifras en puntos básicos

Fuente: SEN y MEC. **Cálculos:** Análisis de Mercados

* Las curvas se calcularon mediante la metodología de Nelson & Siegel

Cuadro 8

Expectativas de inflación
Expectativas de Inflación

Plazo	Inflación Anual /1	DTF /1	TES TF - TES UVR /2				
			Semana Actual 21-may	Semana Anterior 14-may	Diferencia pbs.	Trimestre Anterior 31-mar	Diferencia pbs.
3 Meses	2.00%	1.98%	2.12%	2.10%	1.72	2.03%	8.66
6 Meses	2.14%	2.06%	2.27%	2.24%	3.20	2.15%	12.03
9 Meses	2.43%	2.17%	2.42%	2.37%	4.56	2.27%	15.00
12 Meses	2.61%	2.43%	2.56%	2.50%	5.82	2.38%	17.60

/1 Según encuesta trimestral de expectativas de Abril del 2021

/2 Diferencia en Curva Spot

/3 Fuente: Banco de la República

Cuadro 9

Bonos República de Colombia

BONOS EN DOLARES	mar-23	feb-24	may-24	ene-26	abr-27	mar-29	ene-30	abr-31	sep-37	ene-41	feb-44	sep-45	may-49	may-51
Spread Actual	108	122	142	166	178	196	199	196	197	272	259	221	259	249
Spread Semana Anterior	97	117	131	157	167	182	188	183	185	259	243	210	246	235
Diferencia Semana Anterior	11	5	11	9	11	14	11	13	12	13	16	11	13	14
Precio Actual	102.20	106.19	118.47	108.99	105.78	107.91	96.48	96.24	96.31	129.76	116.55	95.38	110.36	103.35
Precio Semana Anterior	102.41	106.35	118.93	109.38	106.35	108.72	97.13	97.13	97.13	131.03	118.38	96.69	111.97	104.85
Diferencia Semana Anterior	-21	-16	-46	-39	-57	-81	-65	-89	-82	-127	-183	-131	-161	-150
Rendimiento Actual	1.4	1.7	1.8	2.5	2.8	3.3	3.5	3.6	3.7	4.7	4.8	4.5	4.9	4.8
Rendimiento Semana Anterior	1.3	1.7	1.7	2.4	2.7	3.2	3.4	3.5	3.6	4.6	4.7	4.4	4.8	4.7
Diferencia Semana Anterior	1.00	0.50	1.00	0.80	1.00	1.10	0.90	1.10	0.90	1.00	1.30	1.00	1.10	1.00

Las diferencias semanales y el Spread en p.b.

Fuente: Minhacienda.

ANEXO 7: MERCADO DE RENTA VARIABLE**Cuadro 1**

Comportamiento de la Bolsa de Valores de Colombia			
	Volumen Transado*	COLCAP	Variación (%)**
18-may	63.481	1'268.140	-1.68%
19-may	88.164	1'265.640	-1.87%
20-may	91.622	1'254.620	-2.72%
21-may	103.926	1'244.080	-3.54%

* Millones de pesos

**Variacion respecto utlimo dato semana anterior

Fuente: BVC.

ANEXO 8: MERCADOS INTERNACIONALES

Gráfico 1
Índice VIX (promedio móvil 5 días)

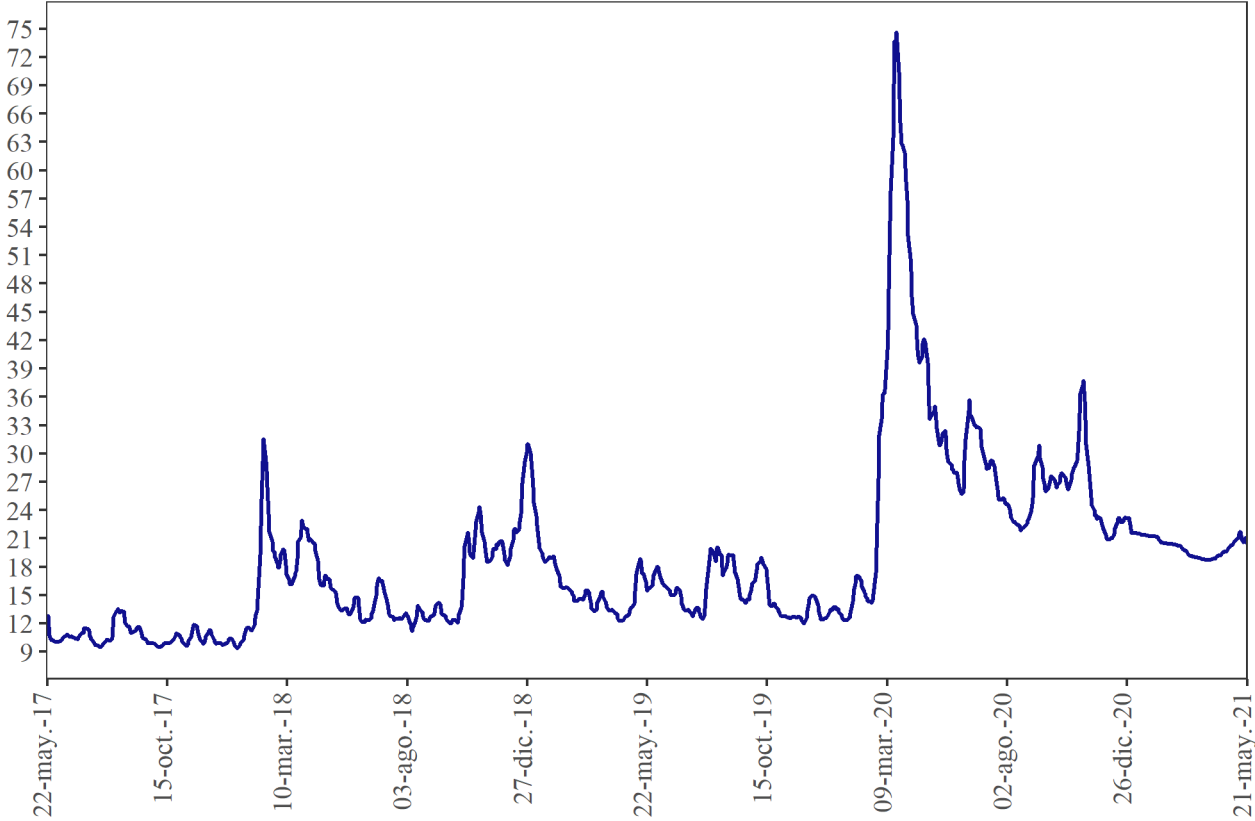

Fuente: Bloomberg

ANEXO 9: FLUJOS CAMBIARIOS

Gráfico 1. Flujo de Divisas de la Balanza Comercial
Flujos Mensuales (Millones de Dólares)

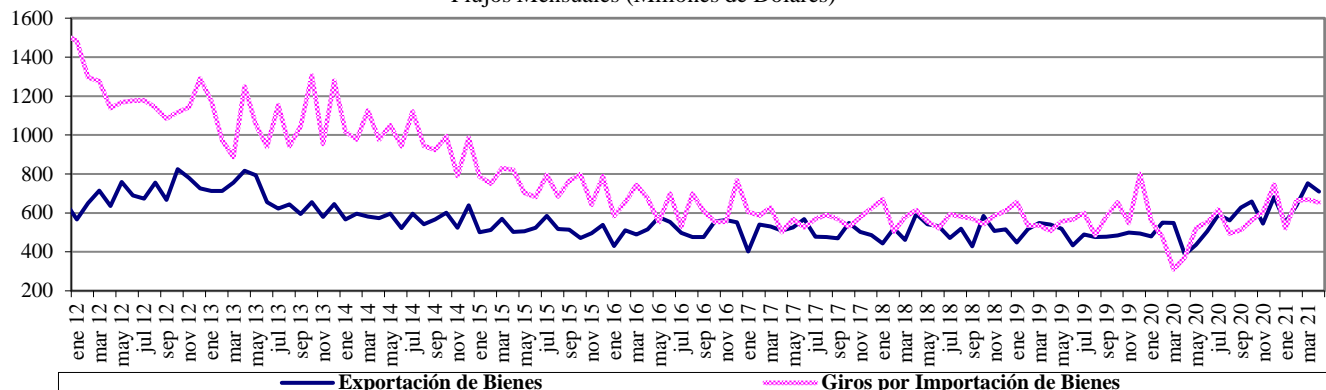

Fuente : Balanza Cambiaria - Banco de la República

Gráfico 2. Otros Giros financieros netos
Flujos Mensuales (Millones de Dólares)

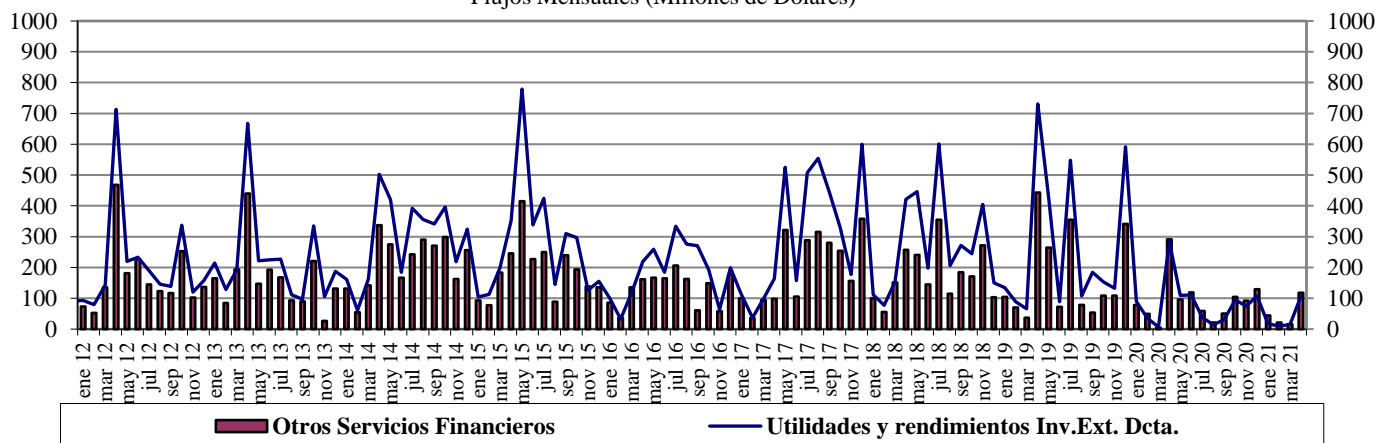

Fuente : Balanza Cambiaria - Banco de la República

Gráfico 3. Ingresos Netos por Transferencias, Donaciones y Remesas de Trabajadores
Flujos Mensuales (Millones de Dólares)

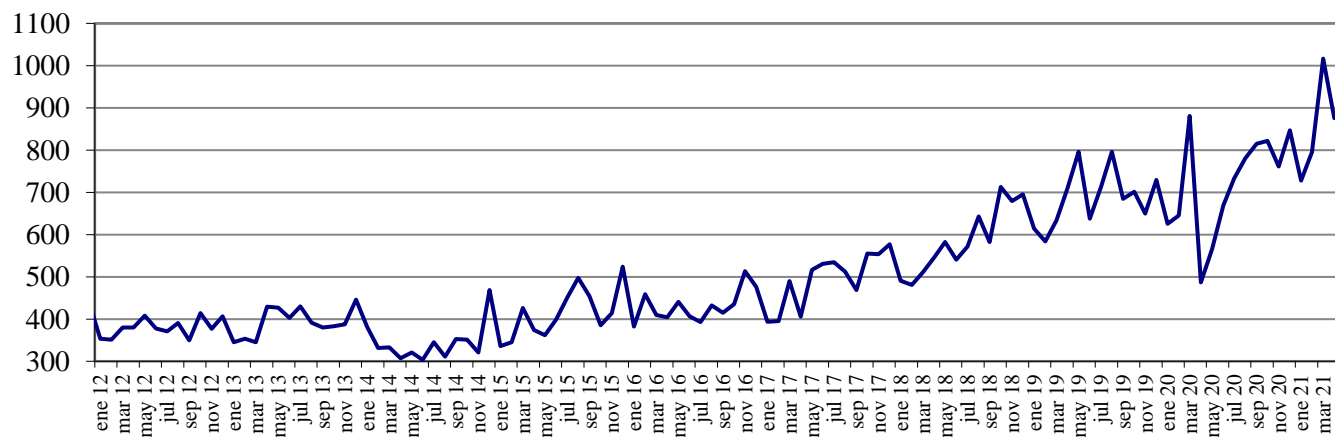

Fuente : Balanza Cambiaria - Banco de la República

Gráfico 4. Endeudamiento Neto del Sector Privado
Flujos Mensuales (Millones de Dólares)

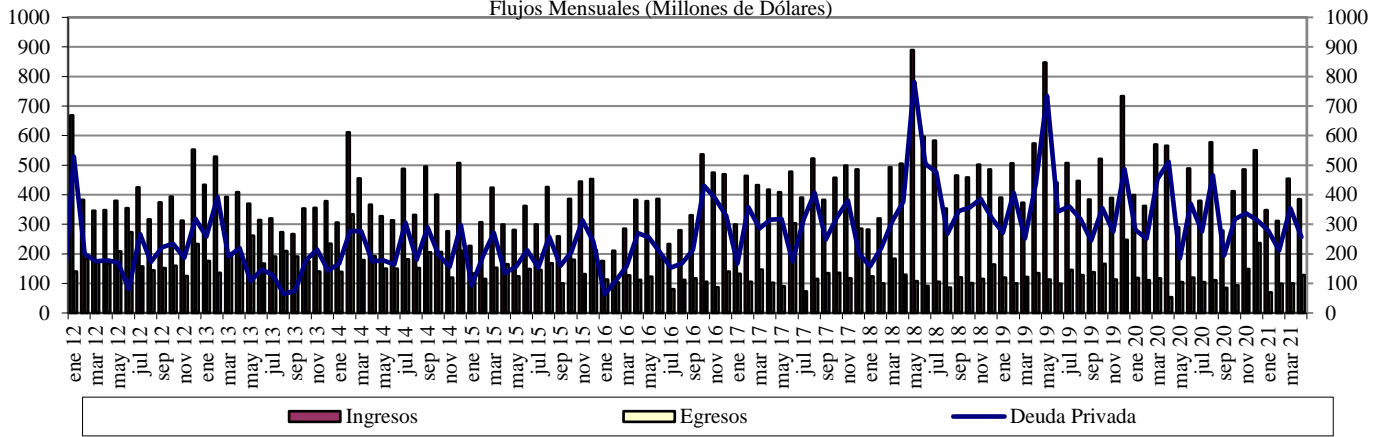

Fuente : Balanza Cambiaria - Banco de la República

Gráfico 5. Giro de Divisas por Pago de Deuda Privada
Flujos Mensuales (Millones de Dólares)

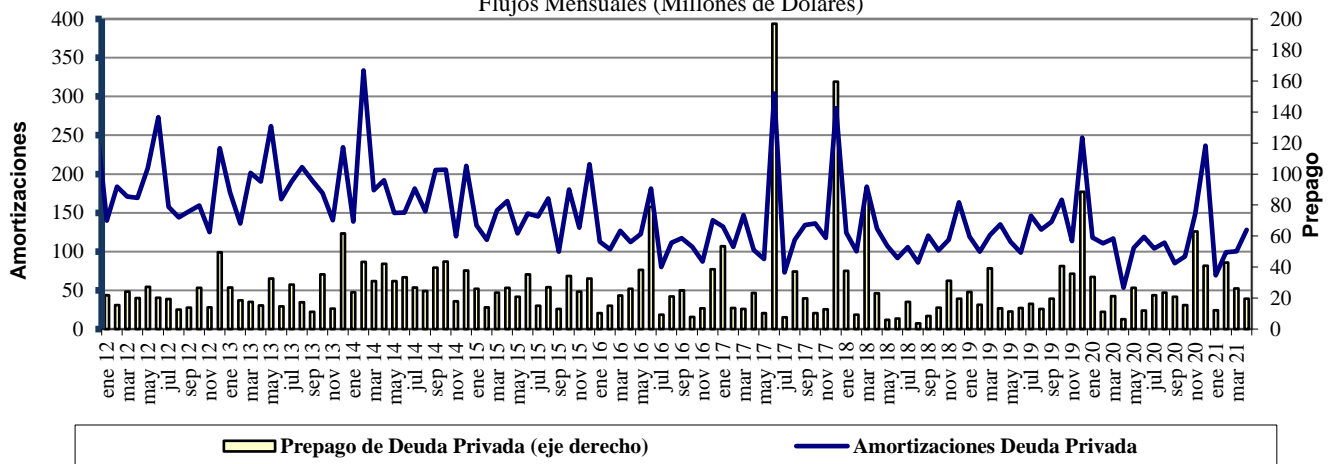

Fuente : Balanza Cambiaria - Banco de la República

ANEXO 10: FUENTES DE LA BASE MONETARIA E INTERVENCIÓN EN EL MERCADO CAMBIARIO

Cuadro 1

Fuentes de la Base Monetaria

Miles de millones de pesos

Variación Anual ^{1/}

Concepto	may-20	jun-20	jul-20	ago-20	sep-20	oct-20	nov-20	dic-20	ene-21	feb-21	mar-21	abr-21
I. Gobierno	3,079	9,817	11,823	9,054	3,443	4,575	2,521	4,713	3,309	5,482	9,080	9,066
Traslado utilidades en pesos	6,998	6,998	6,998	6,998	6,998	6,998	6,998	6,998	6,998	6,998	3,122	3,122
Depósitos en el Banco de la República	-3,918	2,819	4,825	2,056	-3,555	-2,422	-4,477	-2,285	-3,689	-1,516	5,957	5,944
Depósitos remunerados de control monetario	0	0	0	0	0	0	0	0	0	0	0	0
II. TES Regulación	9,279	6,676	5,346	5,282	5,157	3,621	3,574	3,574	2,327	1,569	-3,601	-7,151
Compras definitivas	10,336	7,802	6,336	6,336	6,336	4,836	4,836	4,836	3,589	2,836	837	0
Ventas definitivas	0	0	0	0	0	0	0	0	0	0	-3,193	-5,921
Vencimiento ^{2/}	-1,057	-1,126	-991	-1,055	-1,180	-1,216	-1,262	-1,262	-1,262	-1,268	-1,246	-1,230
III. OPERACIONES DE LIQUIDEZ BR	-13,162	-13,356	-15,079	-9,259	-2,107	-4,879	-1,001	-6,730	-4,206	-3,854	-5,051	-3,548
Expansión ^{3/}	-10,870	-11,044	-12,008	-5,956	-74	-2,719	-32	-3,921	-960	-2,448	-8,121	-4,011
Contracción ^{4/}	-2,292	-2,311	-3,071	-3,303	-2,033	-2,161	-969	-2,809	-3,246	-1,407	3,070	463
IV. Divisas ^{5/}	7,874	7,874	7,874	7,874	7,874	7,874	7,874	13,212	13,212	13,212	14,870	14,870
Opciones put para control de volatilidad	0	0	0	0	0	0	0	0	0	0	0	0
Opciones call para desacumulación de reservas	0	0	0	0	0	0	0	0	0	0	0	0
Opciones put para acumulación de reservas	0	0	0	0	0	0	0	0	0	0	0	0
Subasta de compra directa	0	0	0	0	0	0	0	0	0	0	0	0
Subasta de venta directa	0	0	0	0	0	0	0	0	0	0	0	0
Intervención discrecional	0	0	0	0	0	0	0	0	0	0	0	0
Venta de divisas al Gobierno	0	0	0	0	0	0	0	0	0	0	0	0
Compra de divisas al Gobierno	7,865	7,865	7,865	7,865	7,865	7,865	7,865	13,203	13,203	13,203	13,203	13,203
FX swaps	8	8	8	8	8	8	8	8	8	8	1,666	1,666
V. Títulos de deuda privada ^{6/}	7,951	7,525	6,963	6,753	6,174	5,631	5,032	4,707	4,100	3,801	-1,857	-5,632
Compras Definitivas	8,669	8,669	8,669	8,669	8,669	8,669	8,669	8,669	8,669	8,669	3,409	0
Ventas Definitivas	0	0	0	0	0	0	0	0	0	0	0	0
Vencimiento ^{2/}	-718	-1,144	-1,706	-1,916	-2,495	-3,037	-3,636	-3,962	-4,569	-4,868	-5,266	-5,632
VI. Otros ^{7/}	1,395	905	829	1,010	890	799	695	744	621	692	979	748
Variación total de la Base	16,415	19,441	17,755	20,713	21,431	17,621	18,696	20,220	19,362	20,901	14,419	8,352
Saldo Base Monetaria	109,504	114,940	112,064	114,087	115,111	115,279	119,522	132,674	122,385	122,507	121,034	124,339

1/ Estas cifras corresponden al cierre del mes calendario

2/ Incluye cupon y principal.

3/ Incluye repos a un día, *overnight* y a mediano plazo.

4/ Incluye contracción a un día y a plazo.

5/ No se incluyen las operaciones con organismos internacionales.

6/ Este valor corresponde a la expansión o contracción monetaria generada por las compras o ventas de títulos de deuda privada, por tanto, no coincide con el valor nominal de los mismos.

7/ Dentro del rubro "otros" se incluye el efecto monetario del PyG del Banco. Además, se incluye la contracción y/o expansión monetaria generada por la liquidación de las operaciones en el mercado cambiario pactadas a través de contratos NDF por el BR.

Fuente: Banco de la República

Operaciones de Compra - Venta de Divisas del Banco de la República en el mercado de contado
(Millones de Dólares)

Concepto	2021				
	Ene	Feb	Mar	Abr	Acumulado Ene - Abr
Compras	0.0	0.0	0.0	0.0	0.0
Opciones Put	0.0	0.0	0.0	0.0	0.0
Para Acumulación de Reservas Internacionales	0.0	0.0	0.0	0.0	0.0
Para el Control de la Volatilidad	0.0	0.0	0.0	0.0	0.0
Subastas de Compra Directa	0.0	0.0	0.0	0.0	0.0
Intervención Discrecional	0.0	0.0	0.0	0.0	0.0
Vencimiento de Fx Swaps	0.0	0.0	0.0	0.0	0.0
Gobierno Nacional	0.0	0.0	0.0	0.0	0.0
Ventas	0.0	0.0	0.0	0.0	0.0
Opciones Call	0.0	0.0	0.0	0.0	0.0
Para Desacumulación de Reservas Internacionales	0.0	0.0	0.0	0.0	0.0
Para el Control de la Volatilidad	0.0	0.0	0.0	0.0	0.0
FX Swaps	0.0	0.0	0.0	0.0	0.0
Gobierno Nacional	0.0	0.0	0.0	0.0	0.0
Compras Netas en el mercado de contado	0.0	0.0	0.0	0.0	0.0

Fuente: Banco de la República

Operaciones de Compra - Venta de Divisas del Banco de la República a través de contratos forward con cumplimiento financiero

(Millones de Dólares)

Concepto	2021				
	Ene	Feb	Mar	Abr	Acumulado Ene-Abr
Ventas a través de contratos forward con cumplimiento financiero	90.9	90.9	0.0	0.0	181.8

Fuente: Banco de la República

ANEXO 11: COMPOSICIÓN DE LAS RESERVAS INTERNACIONALES

Cuadro 1. COMPOSICIÓN DE LAS RESERVAS INTERNACIONALES *
2020-2021

Descripción	(Millones de US\$)							
	31-dic-20		30-abr-21		21-may-21		Variación	
	Valor	Part. % en las Reservas Brutas	Valor	Part. % en las Reservas Brutas	Valor	Part. % en las Reservas Brutas	Mensual corrido	Año corrido
1. RESERVAS BRUTAS	59,039	100.00%	59,095	100.00%	59,128	100.00%	33	88
Efectivo en caja	2	0.00%	2	0.00%	2	0.00%	0	0
Depósitos a la orden	142	0.24%	142	0.24%	142	0.24%	0	0
Inversiones	55,672	94.30%	54,208	91.73%	56,522	95.59%	2,314	850
-Portafolio directo	40,597	68.76%	38,685	65.46%	40,995	69.33%	2,311	399
-Portafolio en administración	15,075	25.53%	15,523	26.27%	15,526	26.26%	3	452
Valores por cobrar venta de inversiones	807	1.37%	2,287	3.87%	12	0.02%	-2,275	-795
Oro	252	0.43%	266	0.45%	282	0.48%	16	30
-En caja	0	0.00%	0	0.00%	0	0.00%		
-En custodia	252	0.43%	266	0.45%	282	0.48%	16	30
Fondo Monetario Internacional	1,605	2.72%	1,600	2.71%	1,578	2.67%	-22	-27
-DEGs	892	1.51%	890	1.51%	863	1.46%	-26	-29
-Posición de reserva	713	1.21%	711	1.20%	715	1.21%	4	2
Fondo Latinoamericano de Reservas	559	0.95%	589	1.00%	589	1.00%	0	30
-Aportes	539	0.91%	569	0.96%	569	0.96%	0	30
-Pesos Andinos	20	0.03%	20	0.03%	20	0.03%	0	0
Convenios Internacionales	0	0.00%	0	0.00%	0	0.00%	0	0
2. PASIVOS DE CORTO PLAZO (a)	9	0.01%	9	0.02%	9	0.02%	0	1
Convenios internacionales	0	0.00%	0	0.00%	0	0.00%	0	0
Bancos del Exterior	0	0.00%	0	0.00%	0	0.00%	0	0
Fondo Latinoamericano de Reservas FLAR	0	0.00%	0	0.00%	0	0.00%	0	0
Valores por pagar compra inversiones	0	0.00%	0	0.00%	0	0.00%	0	0
Dptos. Por Invs. Ext. De Portafolio Dcto. 4814 de 2007.	0	0.00%	0	0.00%	0	0.00%	0	0
Intereses causados de los pasivos	9	0.01%	9	0.02%	9	0.02%	0	1
3. RESERVAS NETAS (1 menos 2)	59,031	99.99%	59,085	99.98%	59,118	99.98%	33	88

* Reservas Internacionales a precios de mercado. Incluye causaciones y valuaciones.

** A partir del 4 de junio de 2019 los recursos en dólares del Gobierno en el Banco de la República se registran en cuentas diferentes a las de las reservas internacionales, y a partir del 17 de diciembre de 2019, la totalidad de los recursos en moneda extranjera del Gobierno en el Banco de la República se contabilizan por fuera del balance del Banco, por tanto no hacen parte de las reservas internacionales.

En 2020 el Banco de la República aumentó las reservas internacionales mediante la compra de USD 3.500 m al Gobierno Nacional (USD 2000 m el 4 de mayo y USD 1.500 m el 2 de diciembre).

Cifras provisionales.

Fuente: Banco de la República