

**Semana 14**

**INFORME DE MERCADOS FINANCIEROS**

**07 de abril de 2021**

---

*Este es un documento de trabajo informativo. Su contenido no compromete al Banco de la República ni a su Junta Directiva.*

*Únicamente incluye las operaciones de los establecimientos de crédito en Colombia para agregados monetarios y crediticios. Por tanto no se tienen en cuenta las operaciones de sus sucursales en el exterior.*

# 1. Comportamiento de las tasas de interés

## a. Tasas de interés de los mercados monetarios, de crédito y de deuda pública

Tasas (e.a) 1/	Fecha 2-abr-21	Monto semanal MM de pesos	Monto promedio de captaciones semanales		1 semana	1mes	Variación (pb)		
			año 2020	Corrido 2021			13 semanas	año corrido	año completo
Intervención BR	1,75	n.a	n.a	n.a	0	0	0	0	-200
IBR Overnight	1,72	n.a	n.a	n.a	0	-2	-2	-2	-195
IBR 1 mes (Tasa fija de OIS)	1,74	n.a	n.a	n.a	0	-1	-1	-1	-190
IBR 3 meses (Tasa fija de OIS)	1,77	n.a	n.a	n.a	3	4	4	4	-160
IBR 6 meses (Tasa fija de OIS)	1,91	n.a	n.a	n.a	12	18	19	19	-128
Pasivas									
TIB	1,72	1,612	2,893	2,567	1	-1	-3	-3	-197
DTF 2/	1,74	673	1,006	836	1	-15	-16	-16	-268
Captación < 90 días 3/	1,34	195	202	272	-17	-12	-11	-11	-166
Captación a 90 días 3/	1,76	678	1,041	877	0	-14	-17	-17	-270
Captación 91-179 días 3/	2,05	433	476	512	0	-3	-25	-25	-270
Captación a 180 días 3/	2,20	359	518	564	3	5	-18	-18	-253
Captación a 181-360 días 3/	2,68	328	796	788	-1	-8	-30	-30	-261
Captación > 360 días 3/	3,43	28	677	371	46	34	15	15	-416
Total captación de CDT	2,03	2,020	3,710	3,386	-4	-10	-24	-24	-313
Ahorro 11/	0,98	n.a	n.a	n.a	-2	-5	-4	-4	-112
			Monto promedio de desembolsos semanales						
	26-mar-21	Monto semanal	año 2020	Corrido 2021	1 semana	1mes	13 semanas	año corrido	año completo
Activas									
Comercial 4/	5,50	3,072	2,861	2,769	-46	-45	-3	-52	-251
Tesorería	6,41	115	68	162	-37	-134	-96	23	-91
Preferencial	4,42	1.731	1.489	1.420	-24	1	-14	-74	-299
Ordinario 5/	6,94	1.226	1.304	1.188	-32	-67	-31	-52	-213
Consumo 6/	13,55	2,061	1,300	1,720	-7	29	-37	-41	-192
Consumo sin libranza	15,00	873	661	853	-41	-17	-74	-69	-289
Consumo a través de libranza	12,48	1,188	639	867	75	51	24	10	-114
Tarjeta de crédito (Personas) 7/	24,26	531	509	527	5	14	59	37	137
Vivienda 8/	9,12	321	221	335	7	4	-30	-27	-125
Microcrédito	38,09	129	101	126	-50	43	53	115	623
Activa Ponderada 9/	8,78	-	-	-	-24	-45	106	64	-39
Comercial BR 10/	5,47	-	-	-	-44	-43	-2	-54	-254
Pasivas									
Pasiva Ponderada	1,44	n.a	n.a	n.a	-37	7	-20	10	-123
Deuda Pública 12/	2-abr-21	Monto semanal	año 2020	Corrido 2021	1 semana	1mes	13 semanas	año corrido	año completo
2 años (TES May 2022)	2,38	254	1.952	1.712	11	20	22	22	-249
4 años (TES Jul 2024)	4,35	586	2.056	2.222	11	72	92	92	-162
5 años (TES Nov 2025)	5,28	354	1.069	1.630	13	91	126	126	-111
8 años (TES Abr 2028)	6,40	357	1.049	708	3	103	158	158	-58
10 años (TES Sep 2030)	6,97	377	339	631	6	100	160	160	-46
12 años (TES Jun 2032)	7,33	398	648	655	11	95	161	161	13

Fuente: Banco de la República y Bloomberg. Cálculos con información de los formatos 088 y 441 de la Superintendencia Financiera de Colombia.

1/ La tasa de intervención corresponde a la tasa diaria mientras que las demás corresponden al promedio semanal.

2/ El cálculo de la DTF se hace sobre las captaciones a 90 días de los Bancos, Corporaciones Financieras y Compañías de Financiamiento Comercial. La DTF que se presenta corresponde a la calculada en la respectiva fecha con información del viernes anterior hasta el jueves de misma semana y tiene vigencia para la siguiente semana.

3/ Las tasas de captación corresponden a la información de CDT por plazos. Incluye la información para el total de sistema financiero.

4/ Promedio ponderado por monto de las tasa de crédito ordinarios, preferenciales y de tesorería.

5/ No incluye créditos ordinarios entre 1 y 30 días.

6/ No incluye tarjetas de crédito.

7/ Calculada sin tener en cuenta consumos a 1 mes ni avances en efectivo.

8/ Corresponde al promedio ponderado de los créditos desembolsados para adquisición de vivienda en pesos y en UVR. Antes de realizar el promedio ponderado a la tasa de los créditos en UVR se le suma la variación anual promedio de la UVR de la respectiva semana. No incluye vivienda VIS

9/ Calculado como el promedio ponderado por monto de las tasas de crédito de consumo, preferencial, ordinario y tesorería. Debido a la alta rotación del crédito de tesorería, su ponderación se estableció como la quinta parte de su desembolso semanal.

10/ Promedio ponderado por monto de las tasa de crédito ordinarios, preferenciales y un quinto del desembolso de tesorería.

11/ Incluye el rendimiento de los depósitos de ahorro ordinarios activos y las cuentas AFC.

12/ TES tasa fija en pesos. Las tasas corresponden al promedio ponderado por monto de las negociaciones en SEN y MEC.

**b. Tasas de intervención del BR, Interbancaria, DTF (Semana Cálculo) e IBR**

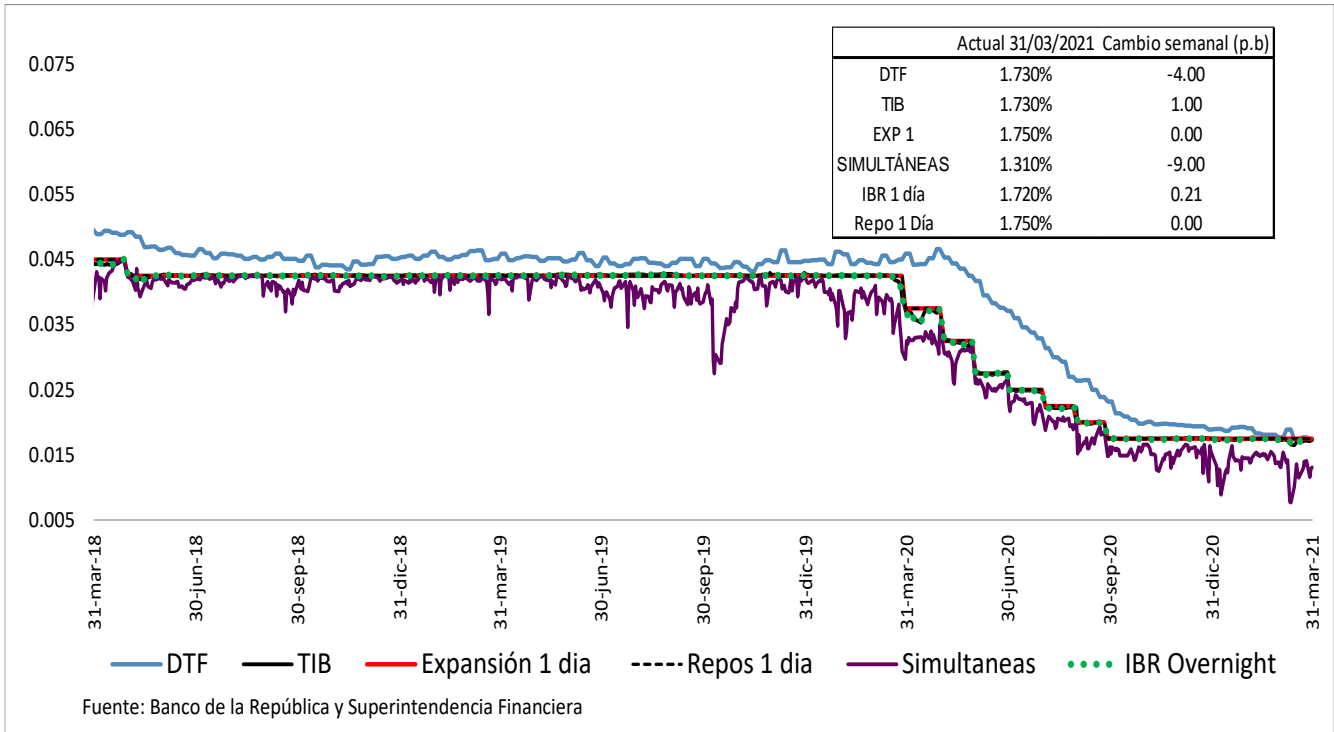

**Spread IBR, TIB y CDT a través de tesorería frente a la tasa de referencia**  
Promedio 5 días

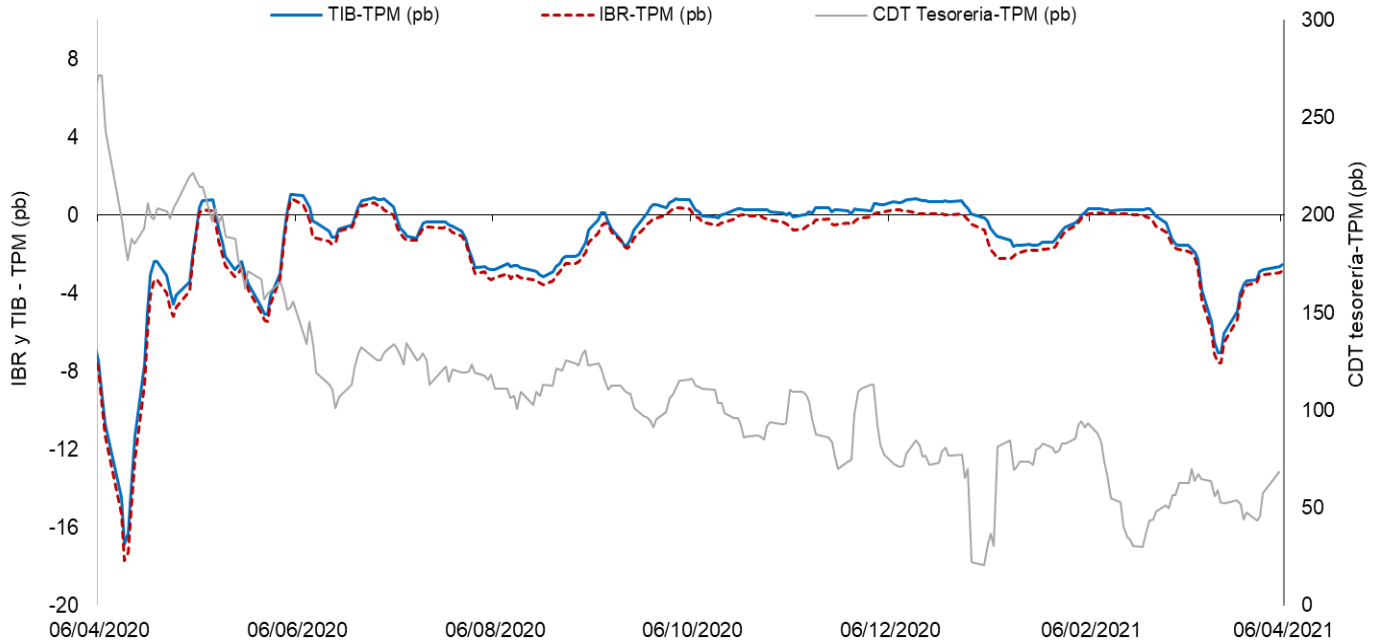

El IBR y la TIB corresponden al plazo de 1 día. La tasa de CDT a través de tesorería no se discrimina por plazo.  
FUENTE: Banco de la República, cálculos con información de la Superintendencia Financiera de Colombia

**c. Tasas de interés activas por tipo de préstamo**  
**Nominales**

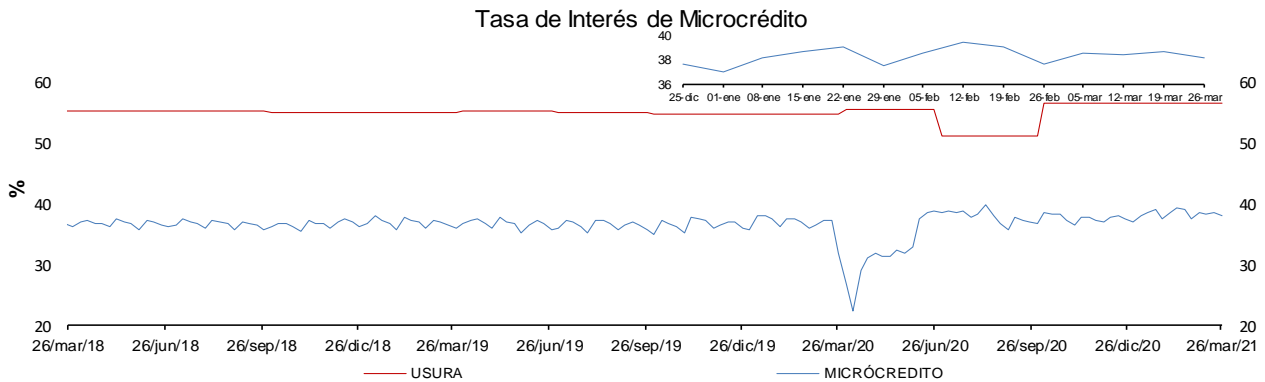
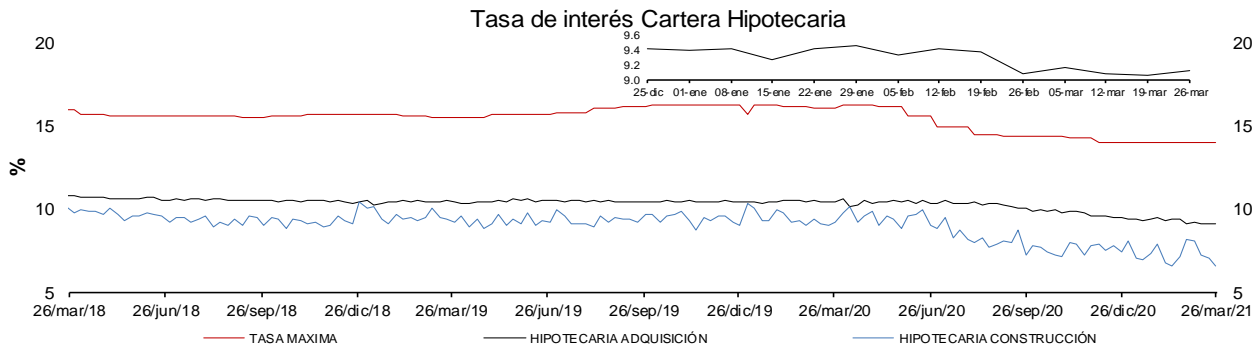
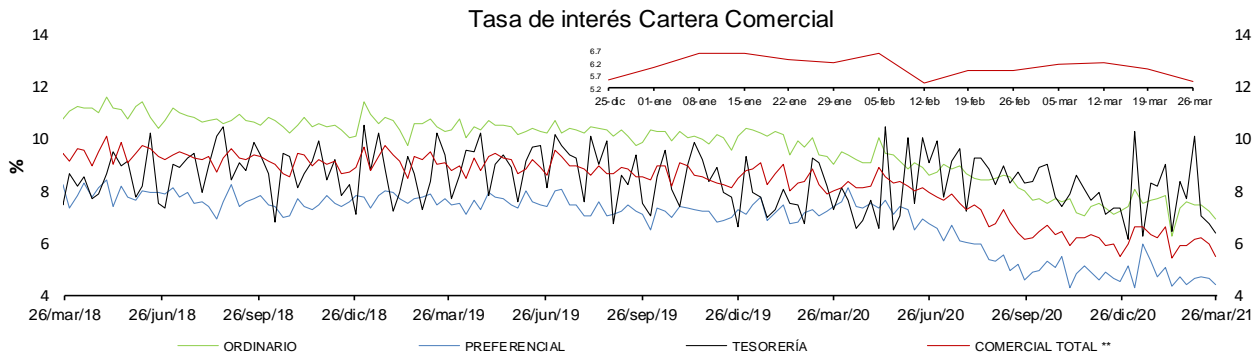
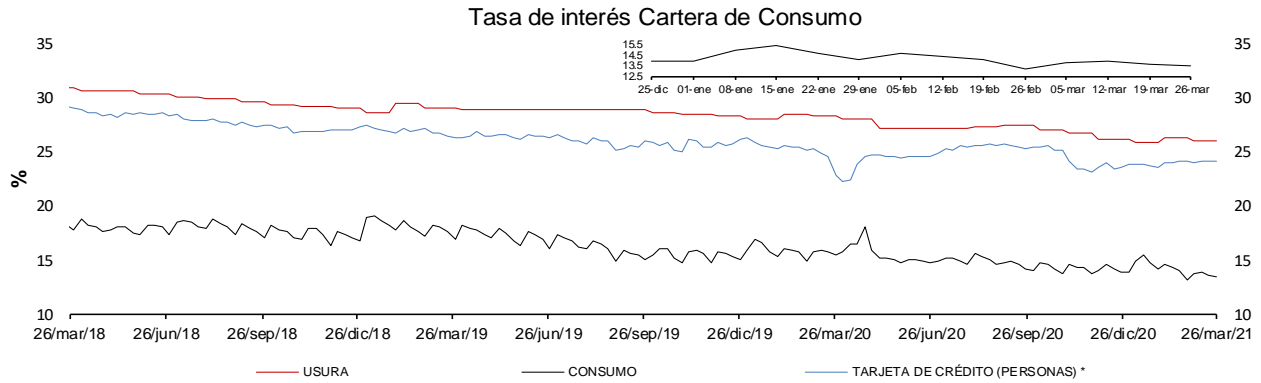

\* La tasa de interés de tarjetas de crédito no incluye avances ni compras a 1 mes.

\*\* Promedio ponderado por monto de la tasa de los créditos ordinarios, de tesorería y preferenciales.

FUENTES: Superintendencia financiera de Colombia y cálculos Banco de la República.

**d. Tasas de interés reales**

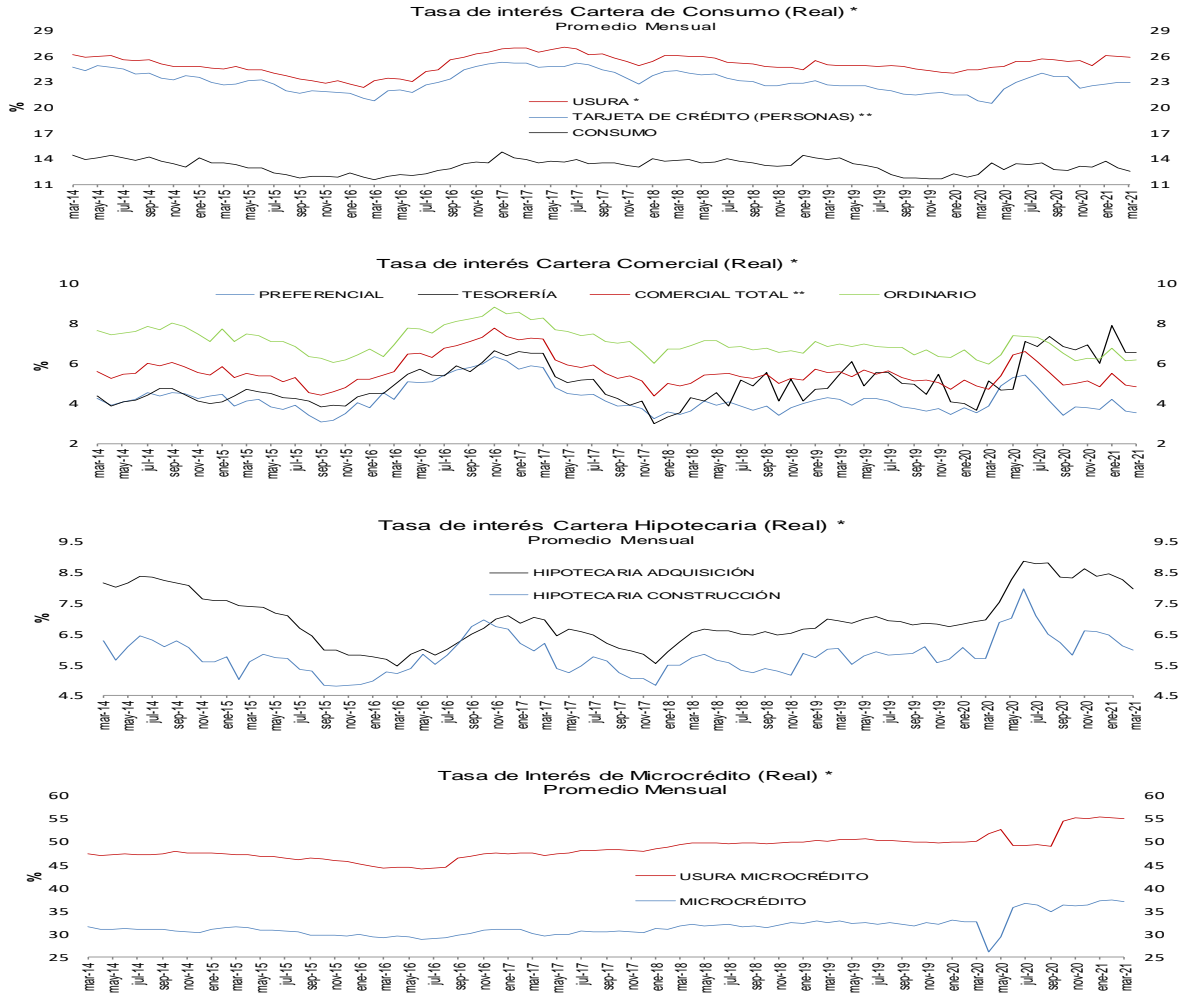

\* IPC sin alimentos. Información provisional.  
 \*\*A partir de la publicación con corte sep 25/2020 se reprocesó la serie, incorporando los cambios en la canasta del IPC sin a alimentos utilizada por el BR desde octubre /2020

Fuentes: Banco de la República y Formato 088 de la Superintendencia Financiera de Colombia.

**Tasas de Interés DTF, TIB y Colocación Metodología BR (Real)\* Mensual**

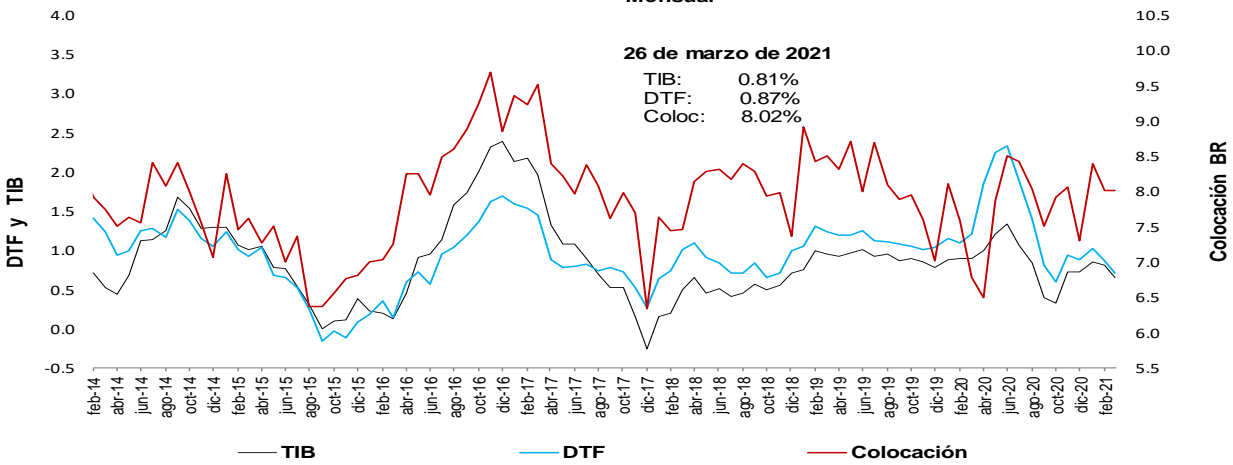

\* IPC sin alimentos. Información provisional.  
 \*\*A partir de la publicación con corte sep 25/2020 se reprocesó la serie, incorporando los cambios en la canasta del IPC sin a alimentos utilizada por el BR desde octubre /2020

Fuentes: Banco de la República y Formato 088 de la Superintendencia Financiera de Colombia.

**e. Tasas de interés de intervención del BR, tasa de interés ponderada de captación del sistema financiero, DTF y tasa de colocación total del sistema financiero**  
**Promedio móvil de orden 4**

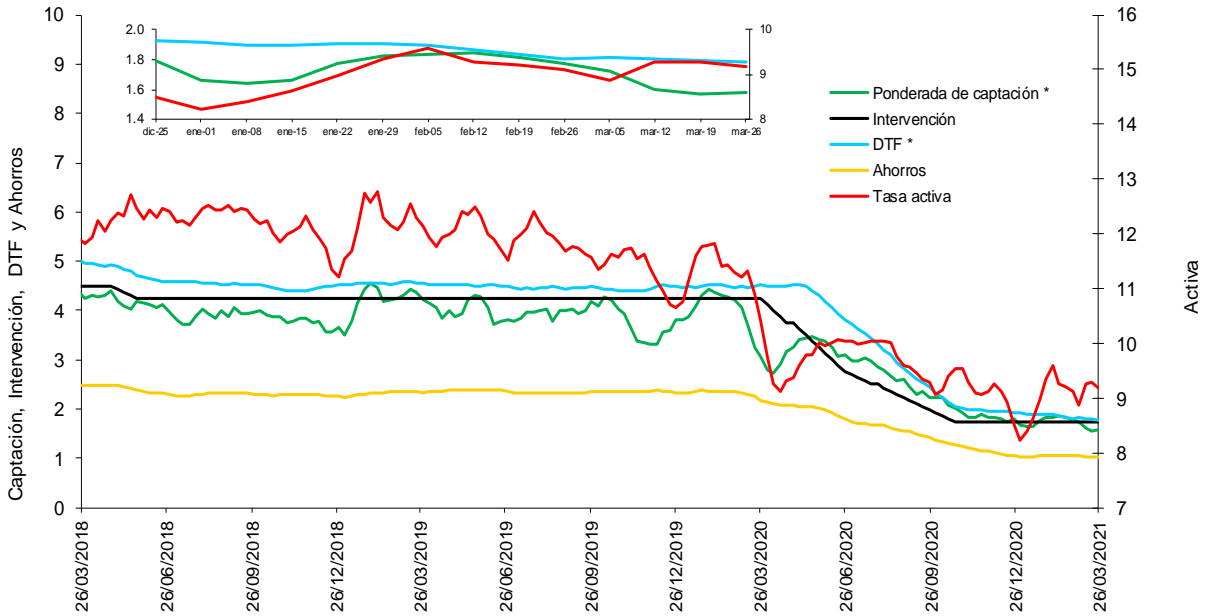

\* La DTF está adelantada una semana, es decir no corresponde a la tasa vigente para la semana en cuestión sino a la tasa vigente para la semana siguiente, para que sea comparable con la tasa ponderada de captación de este gráfico.

Fuentes: Banco de la República. Cálculos con información de la Superintendencia Financiera de Colombia.

**f. Tasas de interés de deuda pública**

**Tasas Cero Cupón de TES en Pesos y Tasa de Referencia del BR**

— 1 año    — 5 años    — 10 años    — BR

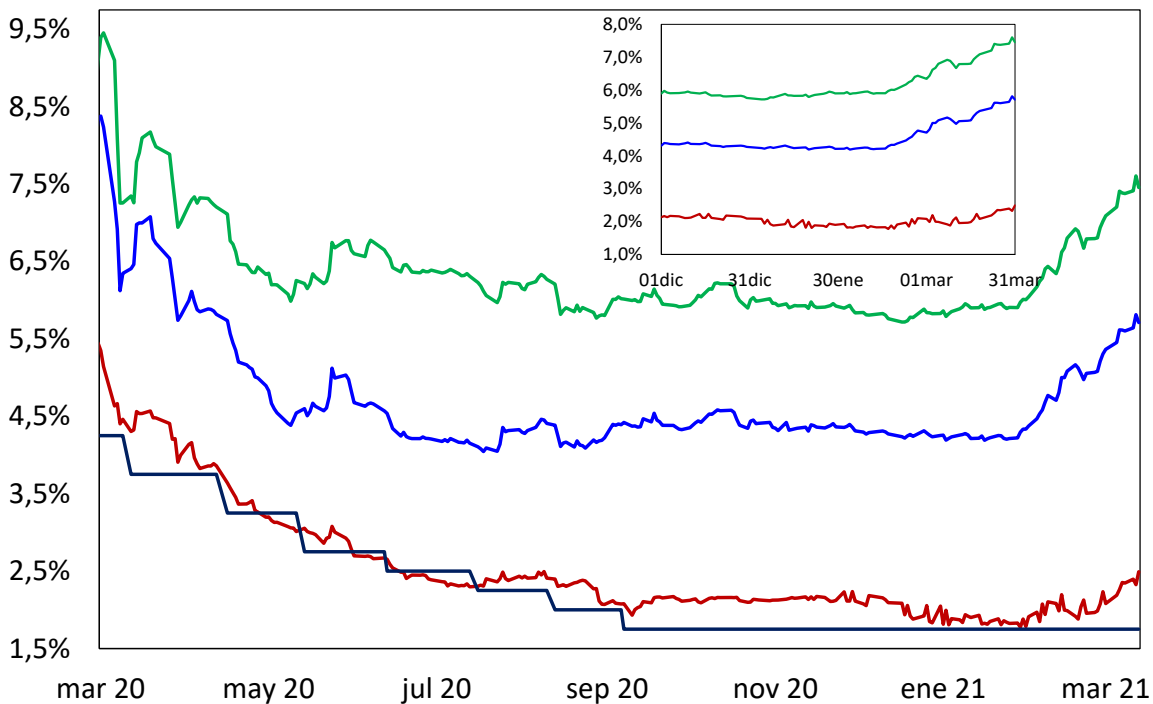

Fuente: SEN y MEC. Cálculos: DOAM

## 2. Liquidez primaria y mercado monetario

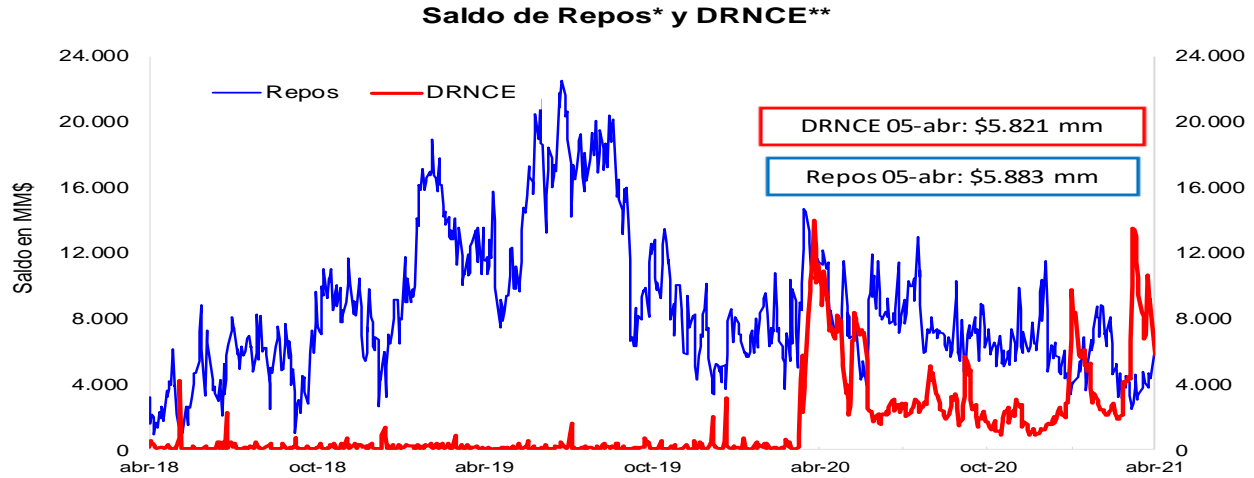

\* Los repos incluyen las operaciones de la ventanilla de expansión.

\*\* Depósitos Remunerados No Constitutivos de Encaje. Incluye las operaciones de contracción por ventanilla a 1 día.



\*No incluye el saldo de los TES de Control Monetario.

\*\*Incluye los depósitos remunerados y los no remunerados de la TGN en el BR .

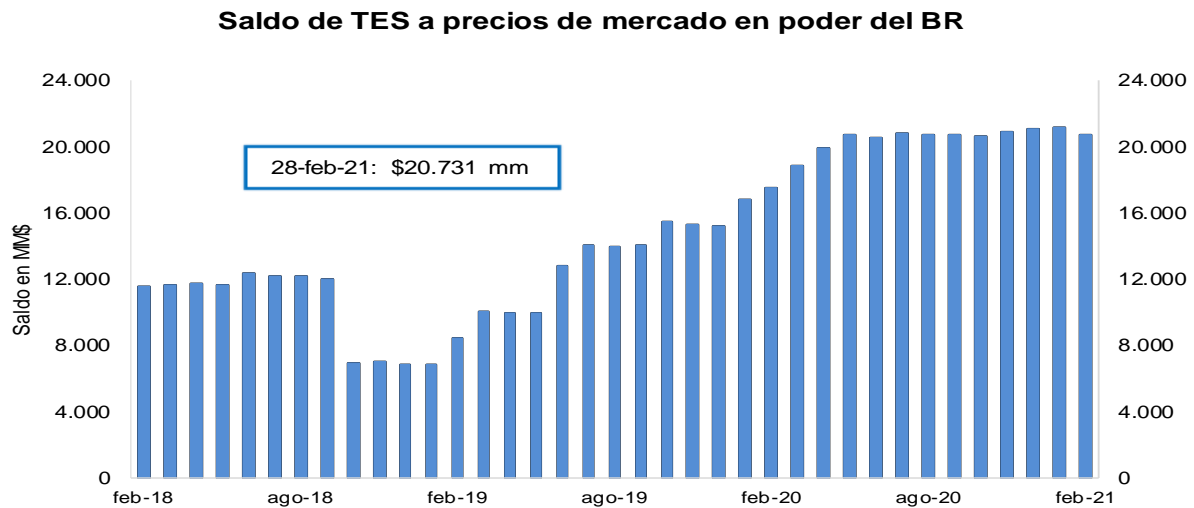

FUENTE: Banco de la República.

### 3. Pasivos del sistema financiero consolidado y mercado de depósito

#### a. M1, M3 Y PSE

OFERTA MONETARIA AMPLIADA <sup>1/</sup>  
Miles de millones de pesos y porcentajes

Concepto	Saldo a marzo 26 2021	VARIACIONES									
		SEMANAL		ULTIMAS 4 SEM		ULTIMAS 13 SEM		CORRIDO AÑO		ANUAL	
		ABS	%	ABS	%	ABS	%	ABS	%	ABS	%
<b>OFERTA MONETARIA AMPLIADA- M3* (1+2)</b>	<b>617,714</b>	<b>1,058</b>	<b>0.2</b>	<b>3,501</b>	<b>0.6</b>	<b>4,144</b>	<b>0.7</b>	<b>-1,695</b>	<b>-0.3</b>	<b>44,321</b>	<b>7.7</b>
1. Efectivo	90,039	-711	-0.8	-56	-0.1	-2,823	-3.0	-4,835	-5.1	19,041	26.8
2. Depósitos en poder del público*	527,676	1,769	0.3	3,557	0.7	6,967	1.3	3,140	0.6	25,279	5.0
Cuenta Corriente	71,728	1,713	2.4	4,467	6.6	3,361	4.9	5,532	8.4	4,733	7.1
Ahorros	249,724	2,242	0.9	2,089	0.8	6,649	2.7	1,444	0.6	33,374	15.4
CDT + Bonos*	190,134	-197	-0.1	-3,055	-1.6	-2,957	-1.5	-2,681	-1.4	-14,470	-7.1
CDT menor a 18 meses*	81,514	228	0.3	19	0.0	366	0.5	576	0.7	2,419	3.1
CDT mayor a 18 meses*	75,104	-409	-0.5	-2,734	-3.5	-4,933	-6.2	-4,879	-6.1	-18,570	-19.8
Bonos*	33,516	-16	0.0	-340	-1.0	1,610	5.0	1,622	5.1	1,681	5.3
Depósitos Fiduciarios (impuestos y otros conceptos)	9,545	-2,369	-19.9	584	6.5	548	6.1	1,451	17.9	682	7.7
Depósitos a la Vista	6,545	379	6.1	-528	-7.5	-633	-8.8	-2,605	-28.5	960	17.2
Repos con el Sector Real	0	-	-	-	-	-	-	-	-	-	-
3. CDT+ Bonos en poder del Banco de la República	3,802	-84	-2.2	-361	-8.7	-1,302	-25.5	-1,227	-24.4	-905	-19.2
<b>TOTAL DEPÓSITOS (2+3)**</b>	<b>531,478</b>	<b>1,685</b>	<b>0.3</b>	<b>3,196</b>	<b>0.6</b>	<b>5,665</b>	<b>1.1</b>	<b>1,913</b>	<b>0.4</b>	<b>24,375</b>	<b>4.8</b>
<b>ITEM DE MEMORANDO</b>											
M1. Medios de pago	161,766	1,003	0.6	4,411	2.8	538	0.3	697	0.4	23,774	17.2
M1 + Ahorros	411,490	3,244	0.8	6,500	1.6	7,187	1.8	2,140	0.5	57,148	16.1
PSE en poder del público sin fiduciarios*	518,131	4,138	0.8	2,973	0.6	6,420	1.3	1,690	0.3	24,597	5.0
M3 sin fiduciarios*	608,169	3,427	0.6	2,917	0.5	3,597	0.6	-3,145	-0.5	43,638	7.7
<b>Total Depósitos**</b>	<b>531,478</b>	<b>1,685</b>	<b>0.3</b>	<b>3,196</b>	<b>0.6</b>	<b>5,665</b>	<b>1.1</b>	<b>1,913</b>	<b>0.4</b>	<b>24,375</b>	<b>4.8</b>
	<b>Variaciones Anualizadas</b>	<b>Semanal</b>		<b>Últimas 4 sem.</b>		<b>Últimas 13 sem.</b>					
	M3*	9.3		7.7		2.7					
	Efectivo	-33.6		-0.8		-11.6					
	Dep. en poder del público*	19.1		9.2		5.5					
	M1	38.2		43.2		1.3					
	M1 + Ahorros	50.9		23.0		7.3					
	Dep.sin Fiduciarios*	51.7		7.8		5.1					
	M3 sin Fiduciarios*	34.2		6.4		2.4					

<sup>1/</sup> Incluye FDN a partir del corte del 2 de octubre de 2020, tras la emisión de bonos por parte de dicha entidad dirigida al público en general. No contiene los CDT emitidos por Findeter en el marco del Decreto 581 y la Resolución 1357 de 2020 del MHCP.

\* A partir de las estadísticas con corte a ago 28 /2020 se excluyeron los CDT y los bonos en poder del Banco de la República, y se reprocessó la serie desde mar 27/2020 hasta la fecha.

\*\*Incluye los CDTs y bonos en poder del Banco de la República

Fuentes: Banco de la República y Formato 281 de la Superintendencia Financiera de Colombia.



**c. M3, PSE Y M1 + AHORRO**

En poder del público

Variaciones anuales (%) de datos semanales

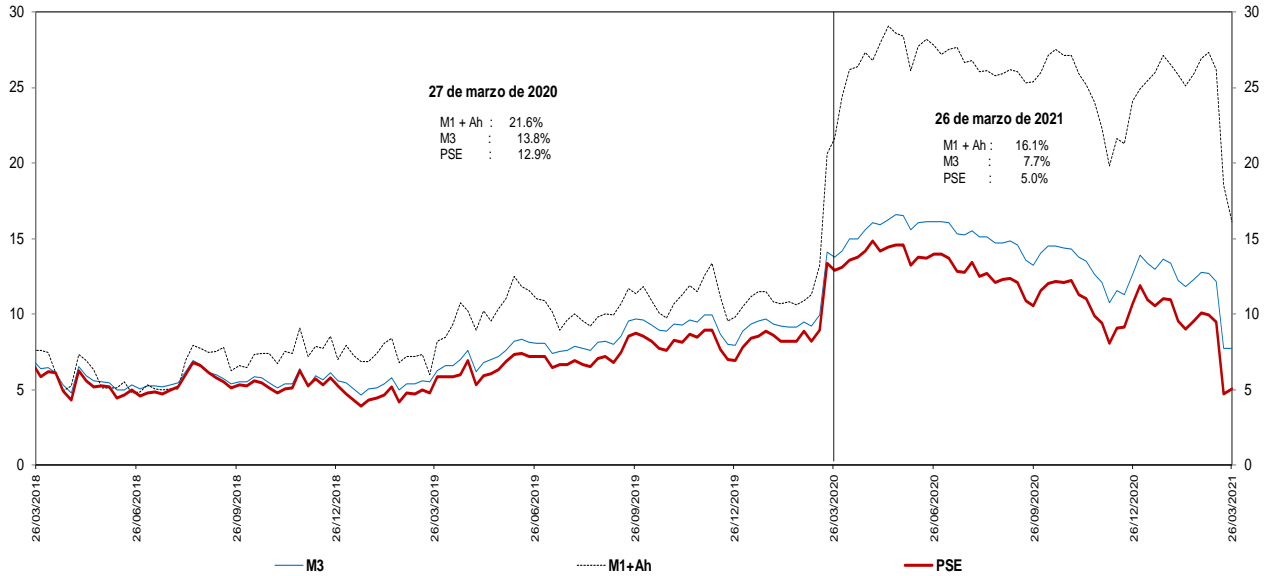

Incluye FDN a partir del corte del 2 de octubre de 2020, tras la emisión de bonos por parte de dicha entidad dirigida al público en general. No contiene los CDT emitidos por Findeter en el marco del Decreto 581 y la Resolución 1357 de 2020 del MHCP.

\* A partir de las estadísticas con corte a ago 28 /2020 se excluyeron los CDT y los bonos en poder del Banco de la República, y se reprocesó la serie desde mar 27/2020 hasta la fecha.

Fuentes: Banco de la República y Formato 281 de la Superintendencia Financiera de Colombia.

**d. M3 Y PSE sin fiduciarios y M1 + AHORRO**

En poder del público

Variaciones anuales (%) de datos semanales

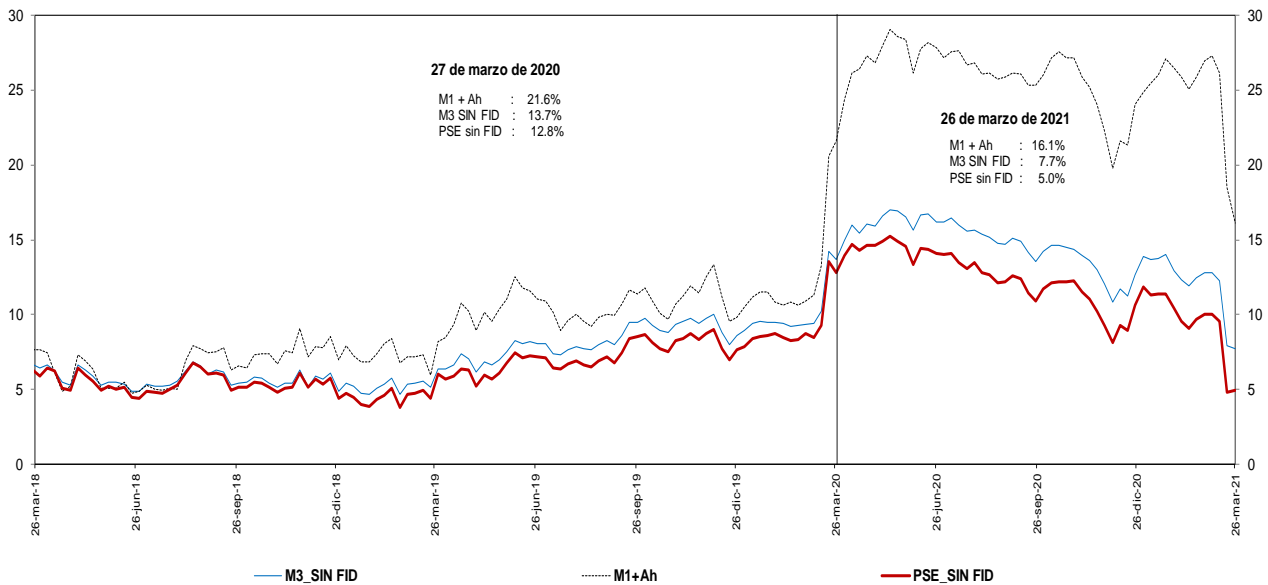

Incluye FDN a partir del corte del 2 de octubre de 2020, tras la emisión de bonos por parte de dicha entidad dirigida al público en general. No contiene los CDT emitidos por Findeter en el marco del Decreto 581 y la Resolución 1357 de 2020 del MHCP.

\* A partir de las estadísticas con corte a ago 28 /2020 se excluyeron los CDT y los bonos en poder del Banco de la República, y se reprocesó la serie desde mar 27/2020 hasta la fecha.

Fuentes: Banco de la República y Formato 281 de la Superintendencia Financiera de Colombia.

**e. M3 Y PSE sin fiduciarios**  
**En poder del público**  
**Variaciones anualizadas últimas 13 semanas**

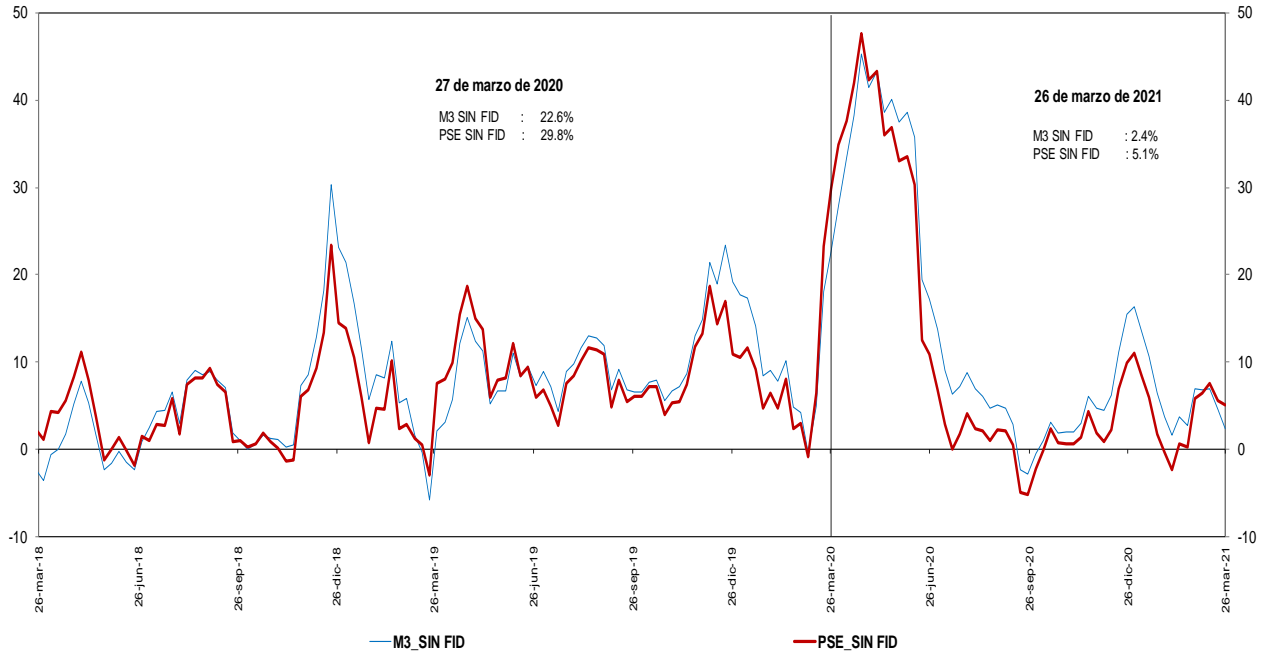

Incluye FDN a partir del corte del 2 de octubre de 2020, tras la emisión de bonos por parte de dicha entidad dirigida al público en general. No contiene los CDT emitidos por Findeter en el marco del Decreto 581 y la Resolución 1357 de 2020 del MHCP.  
 \* A partir de las estadísticas con corte a ago 28 /2020 se excluyeron los CDT y los bonos en poder del Banco de la República, y se reprocesó la serie des de mar 27/2020 hasta la fecha.

Fuentes: Banco de la República y Formato 281 de la Superintendencia Financiera de Colombia.

**g. M3 y M1+AHORRO**  
**En poder del público**  
**Variaciones anualizadas últimas 13 semanas**

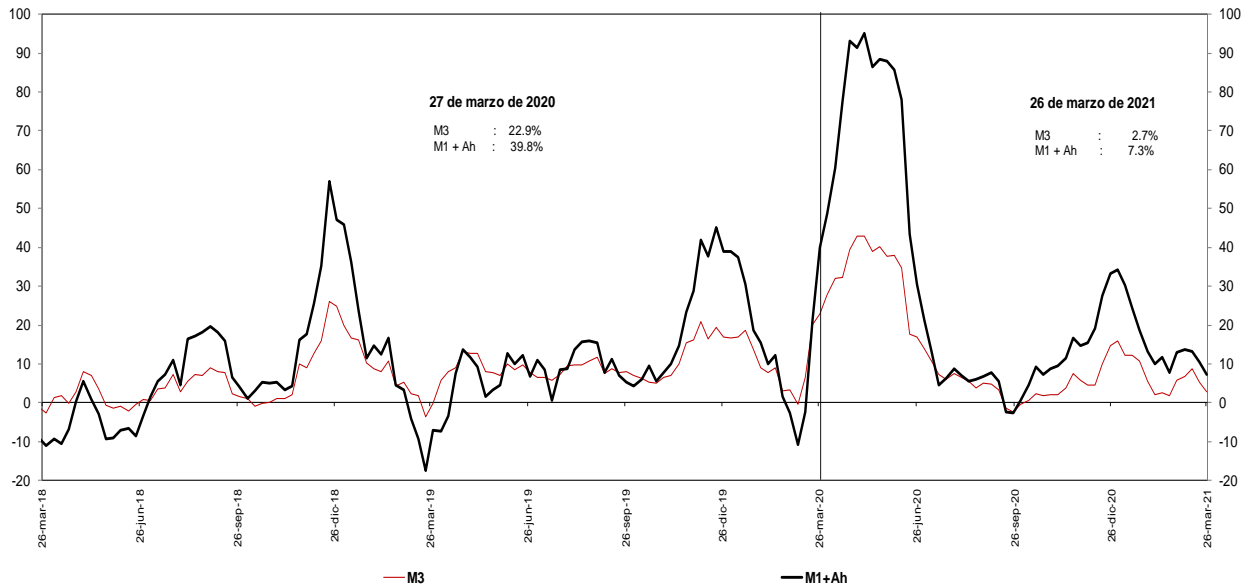

Incluye FDN a partir del corte del 2 de octubre de 2020, tras la emisión de bonos por parte de dicha entidad dirigida al público en general.  
 \* A partir de las estadísticas con corte a ago 28 /2020 se excluyeron los CDT y los bonos en poder del Banco de la República, y se reprocesó la serie desde mar 27/2020 hasta la fecha.

Fuentes: Banco de la República y Formato 281 de la Superintendencia Financiera de Colombia.

**i. Base Monetaria y Multiplicador de M3**  
**En poder del público**  
**Promedio de orden 13**

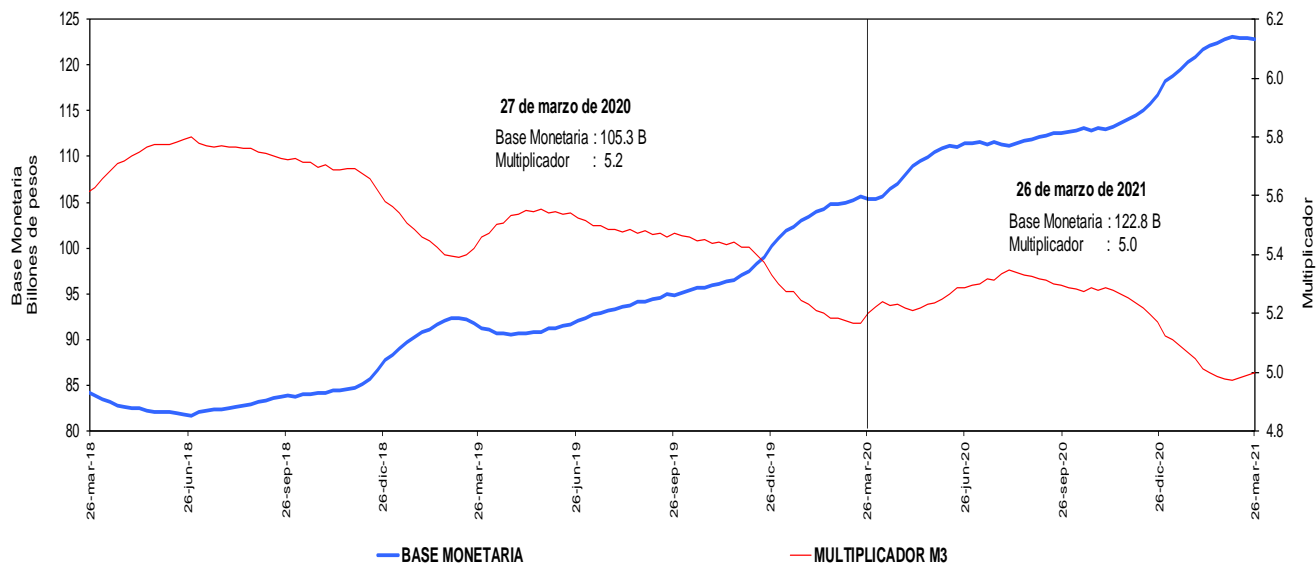

Incluye FDN a partir del corte del 2 de octubre de 2020, tras la emisión de bonos por parte de dicha entidad dirigida al público en general. No contiene los CDT emitidos por Findeter en el marco del Decreto 581 y la Resolución 1357 de 2020 del MHCP.

\* A partir de las estadísticas con corte a ago 28 /2020 se excluyeron los CDT y los bonos en poder del Banco de la República, y se reprocesó la serie desde mar 27/2020 hasta la fecha.

Fuentes: Banco de la República y Formato 281 de la Superintendencia Financiera de Colombia.

**j. Coeficientes de Efectivo y Reserva**  
**En poder del público**  
**Promedio de orden 13**

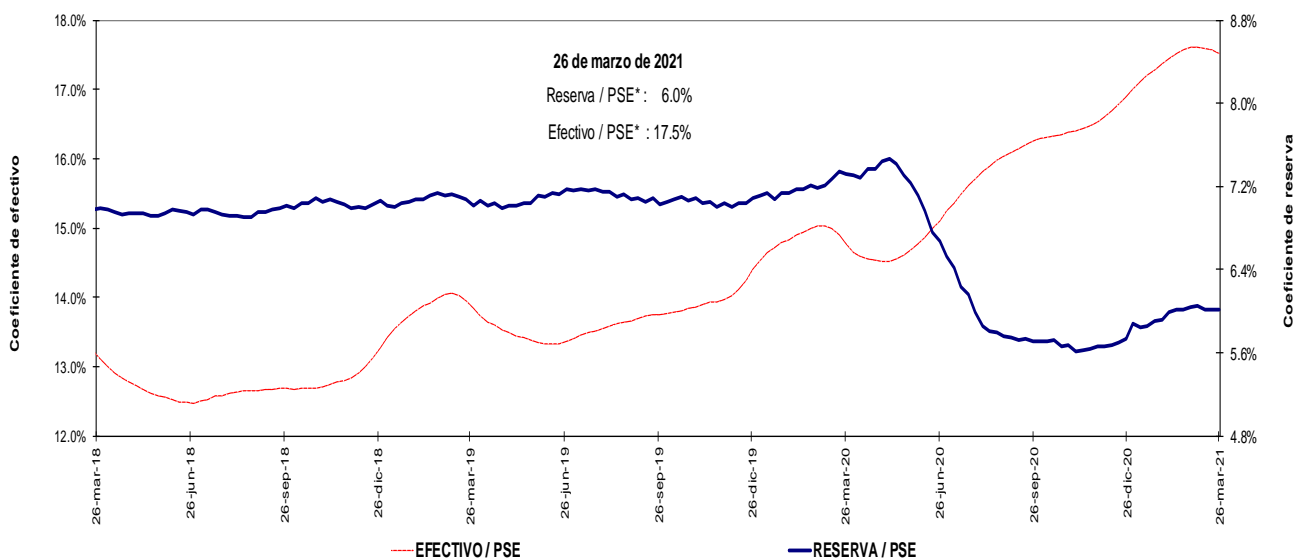

Incluye FDN a partir del corte del 2 de octubre de 2020, tras la emisión de bonos por parte de dicha entidad dirigida al público en general. No contiene los CDT emitidos por Findeter en el marco del Decreto 581 y la Resolución 1357 de 2020 del MHCP.

\* A partir de las estadísticas con corte a ago 28 /2020 se excluyeron los CDT y los bonos en poder del Banco de la República, y se reprocesó la serie desde mar 27/2020 hasta la fecha.

Fuentes: Banco de la República y Formato 281 de la Superintendencia Financiera de Colombia.

#### 4. Activos internos del sector financiero y mercado de crédito

##### Cartera

##### a. Cartera Bruta M/T del Sistema Financiero por Modalidad de Crédito \*

26 de marzo de 2021

(Miles de millones de pesos y porcentajes)

Moneda		Saldo	Participación %	Variaciones									
				Semanal		Últimas 4 semanas		Últimas 13 semanas		Año corrido		Anual	
				Absoluta	%	Absoluta	%	Absoluta	%	Absoluta	%	Absoluta	%
Legal	<b>Cartera ajustada</b>	<b>496,208</b>	<b>100.0</b>	<b>1,110</b>	<b>0.2</b>	<b>2,246</b>	<b>0.5</b>	<b>1,877</b>	<b>0.4</b>	<b>3,671</b>	<b>0.7</b>	<b>11,412</b>	<b>2.4</b>
	Comercial 1/	244,503	49.3	347	0.1	430	0.2	-1,654	-0.7	546	0.2	5,131	2.1
	Consumo	161,130	32.5	570	0.4	1,294	0.8	1,840	1.2	1,614	1.0	1,585	1.0
	Hipotecaria ajustada 2/	77,068	15.5	157	0.2	474	0.6	1,569	2.1	1,364	1.8	4,450	6.1
	Microcrédito	13,508	2.7	35	0.3	48	0.4	122	0.9	147	1.1	246	1.9
	<b>Memo Item</b>												
	Hipotecaria	73,637	14.9	157	0.2	474	0.6	1,792	2.5	1,506	2.1	5,131	7.5
	<b>Variaciones Anualizadas</b>			<b>Semanal</b>	<b>Últimas 4 semanas</b>	<b>Últimas 13 semanas</b>	<b>Año Corrido</b>						
	<b>Total cart. ajustada m/l</b>			<b>12.3</b>	<b>6.1</b>	<b>1.5</b>	<b>0.6</b>						
				Comercial	7.7	2.3	-2.7	0.2					
			Consumo	20.3	11.0	4.7	0.8						
			Hipotecaria	11.2	8.4	8.6	1.5						
			Microcredito	14.5	4.8	3.7	0.9						
Extranjera	Total cartera en M. E.	16,180		559	3.6	84	0.5	822	5.3	1,561	10.7	-7,600	-32.0
	Total cartera en M. E. Mill. US\$	4,414		18	0.4	-27	-0.6	18	0.4	155	3.6	-1,468	-25.0
	<b>Variaciones Anualizadas m/e</b>			<b>Semanal</b>	<b>Últimas 4 semanas</b>	<b>Últimas 13 semanas</b>	<b>Año Corrido</b>						
	Expresada en pesos			-93.8	7.0	23.2	8.6						
Expresada en dólares			-98.8	-7.5	1.7	2.9							
Total	<b>Cartera total ajustada</b>	<b>512,388</b>	<b>100.0</b>	<b>1,668</b>	<b>0.3</b>	<b>2,331</b>	<b>0.5</b>	<b>2,699</b>	<b>0.5</b>	<b>5,232</b>	<b>1.0</b>	<b>3,812</b>	<b>0.7</b>
	Comercial	260,206	50.8	883	0.3	502	0.2	-856	-0.3	2,078	0.8	-2,226	-0.8
	Consumo	161,606	31.5	593	0.4	1,306	0.8	1,864	1.2	1,643	1.0	1,342	0.8
	Hipotecaria ajustada 2/	77,068	15.0	157	0.2	474	0.6	1,569	2.1	1,364	1.8	4,450	6.1
	Microcrédito	13,508	2.6	35	0.3	48	0.4	121	0.9	147	1.1	246	1.9
	<b>Variaciones Anualizadas</b>			<b>Semanal</b>	<b>Últimas 4 semanas</b>	<b>Últimas 13 semanas</b>	<b>Año Corrido</b>						
	<b>Total cart. ajustada m/t</b>			<b>18.5</b>	<b>6.1</b>	<b>2.1</b>	<b>0.8</b>						
				Comercial	19.3	2.5	-1.3	0.7					
				Consumo	21.1	11.1	4.8	0.8					
				Hipotecaria	11.2	8.4	8.6	1.5					
			Microcredito	14.5	4.8	3.7	0.9						

##### b. Cartera Neta M/T del Sistema Financiero por Modalidad de Crédito\*

26 de marzo de 2021

(Miles de millones de pesos y porcentajes)

<b>Total cartera neta ml ajustada 3/</b>	<b>457,328</b>		<b>1,538</b>	<b>0.3</b>	<b>1,877</b>	<b>0.4</b>	<b>-318</b>	<b>-0.1</b>	<b>1,627</b>	<b>0.4</b>	<b>3,002</b>	<b>0.7</b>
<b>Total cartera en M. E.</b>	<b>16,135</b>		<b>557</b>	<b>3.6</b>	<b>83</b>	<b>0.5</b>	<b>808</b>	<b>5.3</b>	<b>1,546</b>	<b>10.6</b>	<b>-7,645</b>	<b>-32.2</b>
<b>Cartera Neta Ajustada Moneda Total</b>	<b>473,463</b>		<b>2,095</b>	<b>0.4</b>	<b>1,960</b>	<b>0.4</b>	<b>489</b>	<b>0.1</b>	<b>3,173</b>	<b>0.7</b>	<b>-4,643</b>	<b>-1.0</b>

\* No incluye la cartera de las entidades financieras especiales.

1/ Incluye ventas de cartera para manejo a través de derechos fiduciarios y ajustes por leasing operativo

2/ Incluye ajuste por titularización de cartera hipotecaria

3/ A partir de las estadísticas con corte dic 4/2020 no se desagrega la cartera neta por modalidad debido a la inclusión en el formato 281 de la cuenta de provisión general (creada a partir de la C.E 022/2020 de la Superintendencia Financiera de Colombia).

Fuentes: Formato 281 de la Superintendencia Financiera de Colombia, Titularizadora Colombia y cálculos Banco de la República.

**c. Cartera bruta en moneda legal**  
**Variaciones anuales (%) de datos semanales**

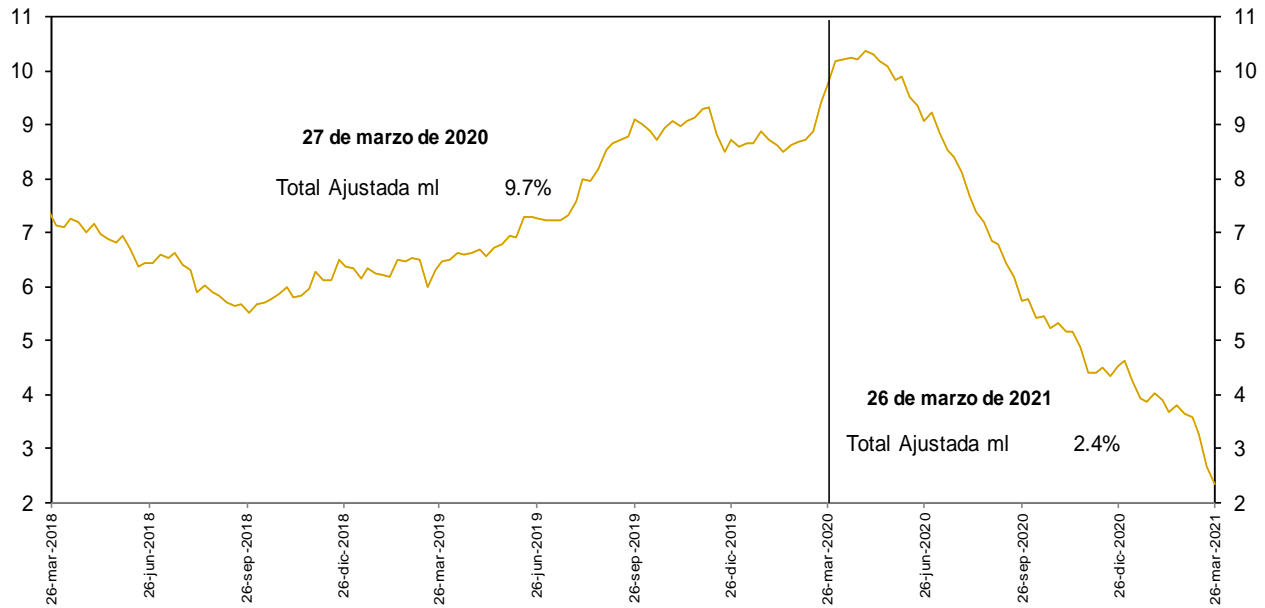

No incluye la cartera de las entidades financieras especiales.

Fuentes: Banco de la República y Formato 281 de la Superintendencia Financiera de Colombia.

**d. Cartera bruta en moneda legal por modalidad de crédito**  
**Variaciones anuales (%) de datos semanales**

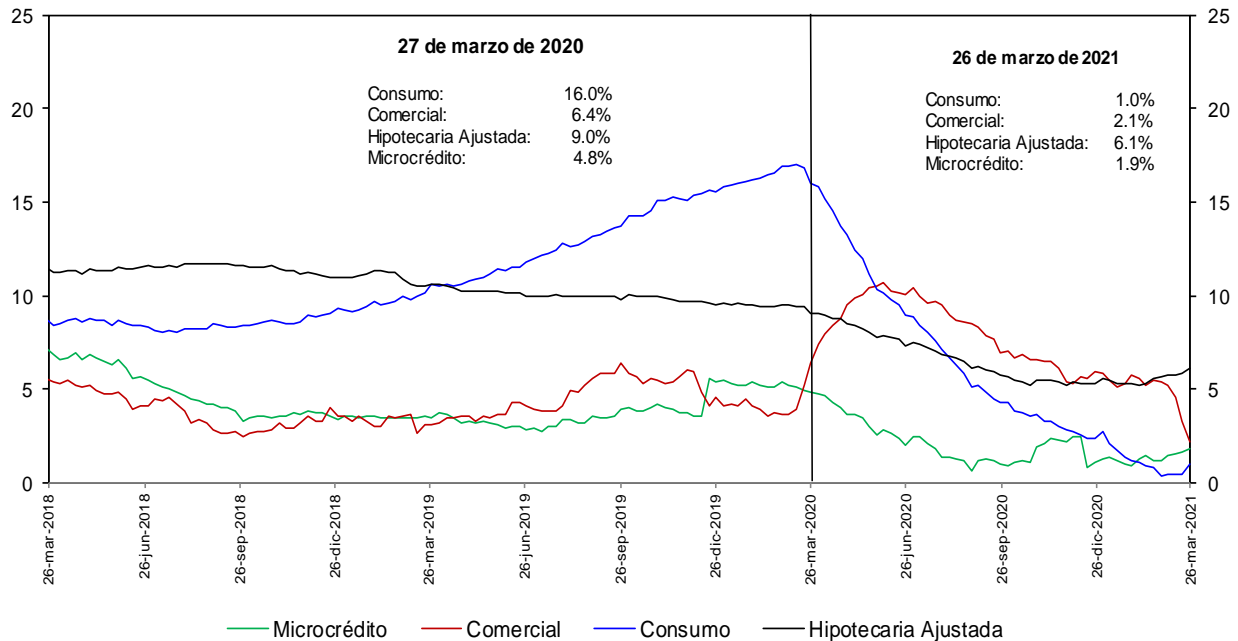

No incluye la cartera de las entidades financieras especiales.

Fuentes: Banco de la República y Formato 281 de la Superintendencia Financiera de Colombia.

**e. Cartera bruta en moneda legal por modalidad de crédito**  
**Variaciones anualizadas últimas 13 semanas (%)**

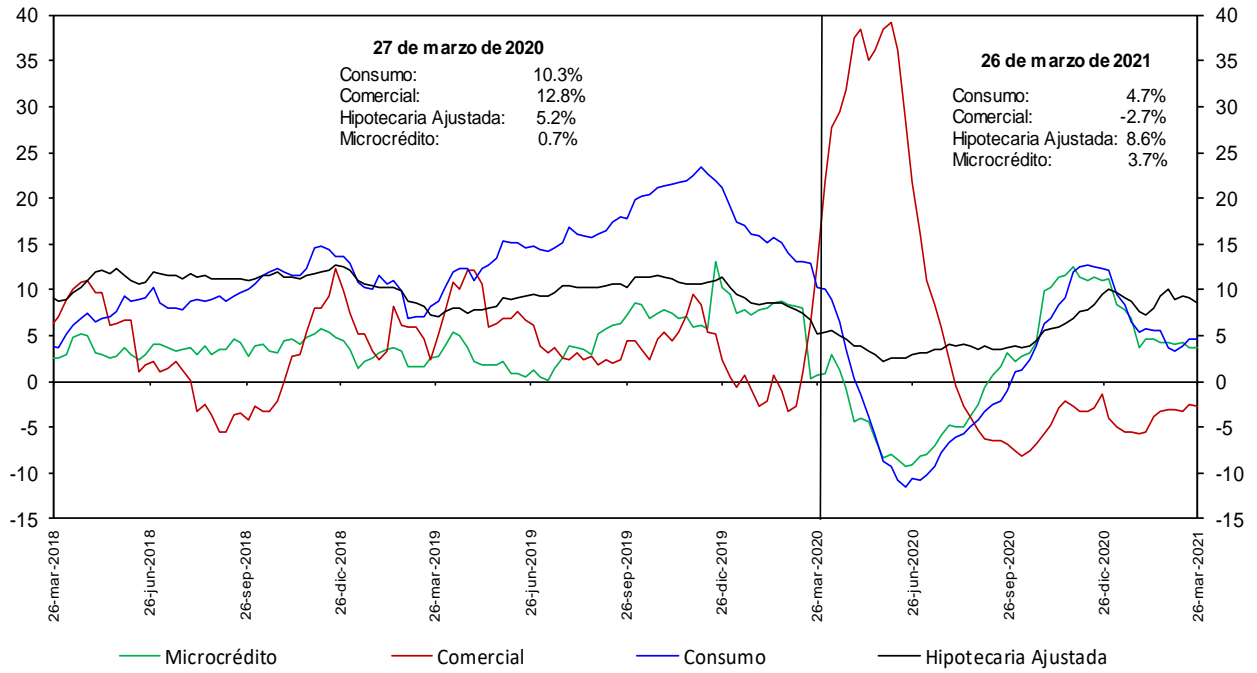

No incluye la cartera de las entidades financieras especiales.

Fuentes: Banco de la República y Formato 281 de la Superintendencia Financiera de Colombia.

### h. Cartera moneda extranjera en dólares (%)

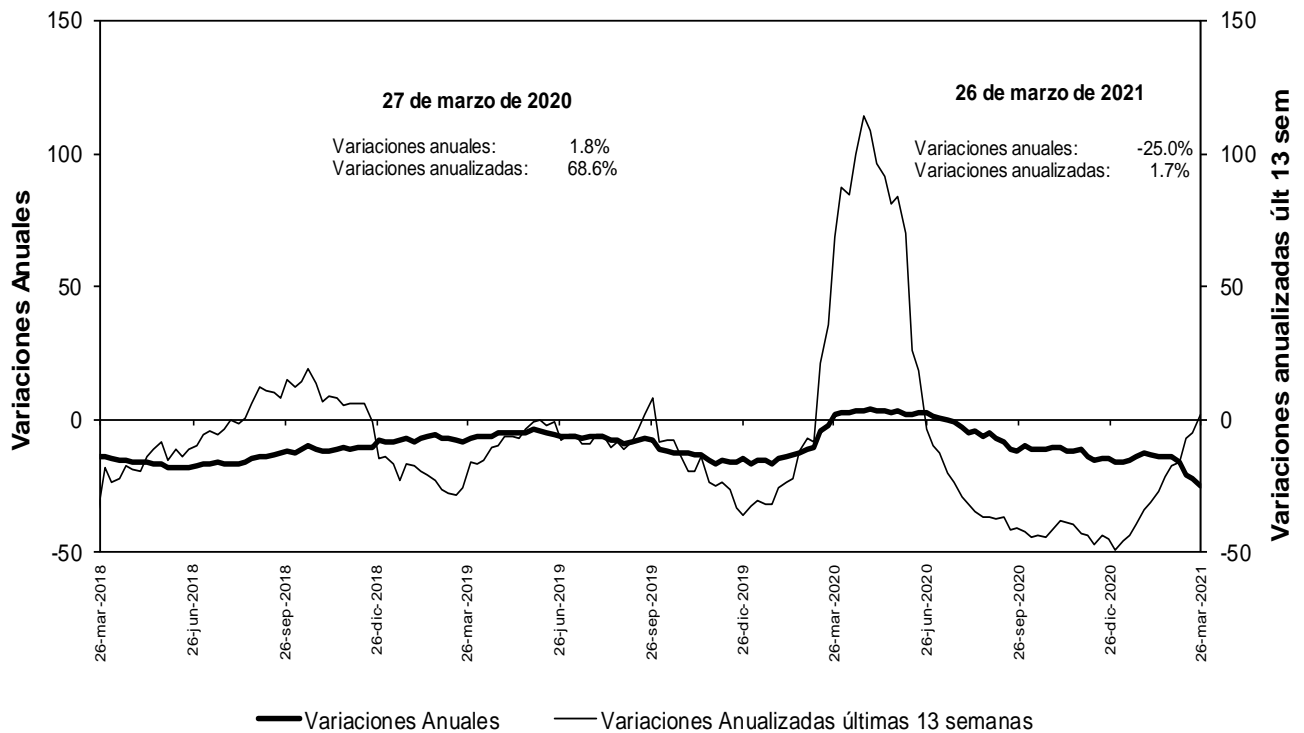

No incluye la cartera de las entidades financieras especiales.

Fuentes: Banco de la República y Formato 281 de la Superintendencia Financiera de Colombia.

### n. Bonos emitidos por los establecimientos de crédito -variación anual (%) y saldo (bill.)-

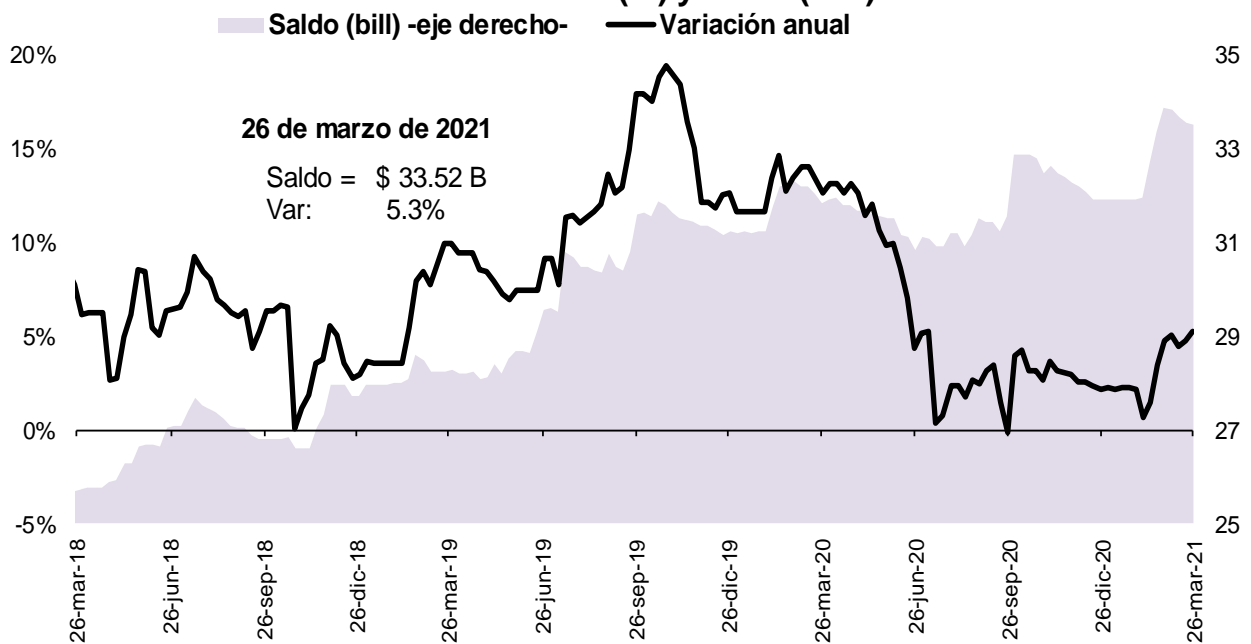

Fuente: Banco de la República, cálculos con información del formato 281 de la Superintendencia Financiera de Colombia

**O. Variaciones anuales nominales y reales de agregados monetarios (Información mensual)**

**Variación % anual nominal y real del efectivo y del M3\*\*  
Promedio móvil de 4 semanas.**

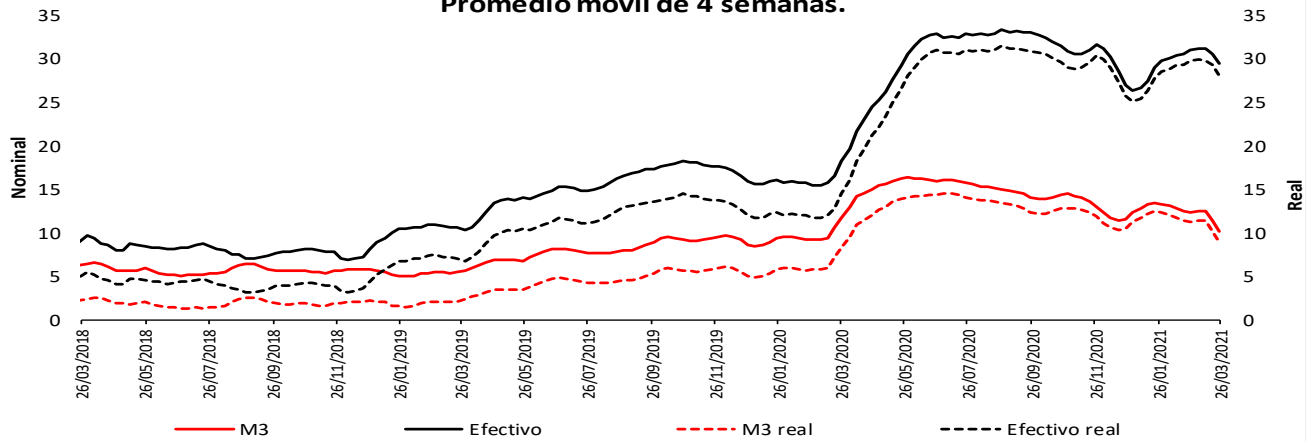

**Variación % anual nominal y real del M3\*\* y  
la cartera bruta en ml - Promedio móvil de 4 semanas.**

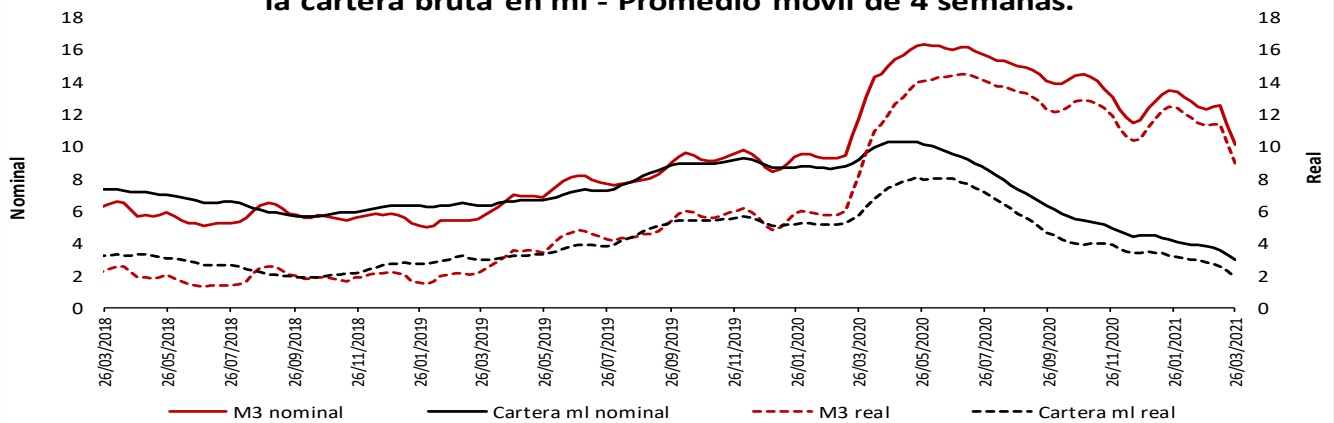

**Variación % anual nominal y real de los dep. en poder del público\*\* y sus  
componentes  
Promedio móvil de 4 semanas.**

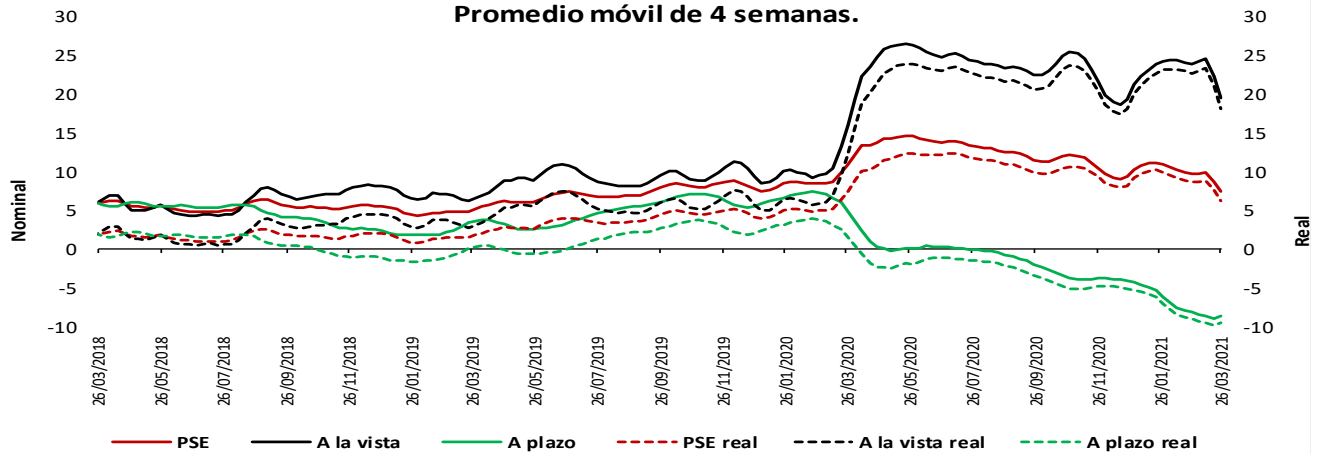

\* IPC sin alimentos. Información provisional.

\*\*A partir de la publicación con corte sep 25/2020 se reprocesó la serie, incorporando los cambios en la canasta del IPC sin a alimentos utilizada por el BR desde octubre /2020

\*\*No incluye CDT y bonos en poder del Banco de la República.

Fuentes: Banco de la República y Formato 281 de la Superintendencia Financiera de Colombia.



### Variación % anual nominal de la cartera\*\* en moneda nacional y sus componentes - Promedio móvil de 4 semanas

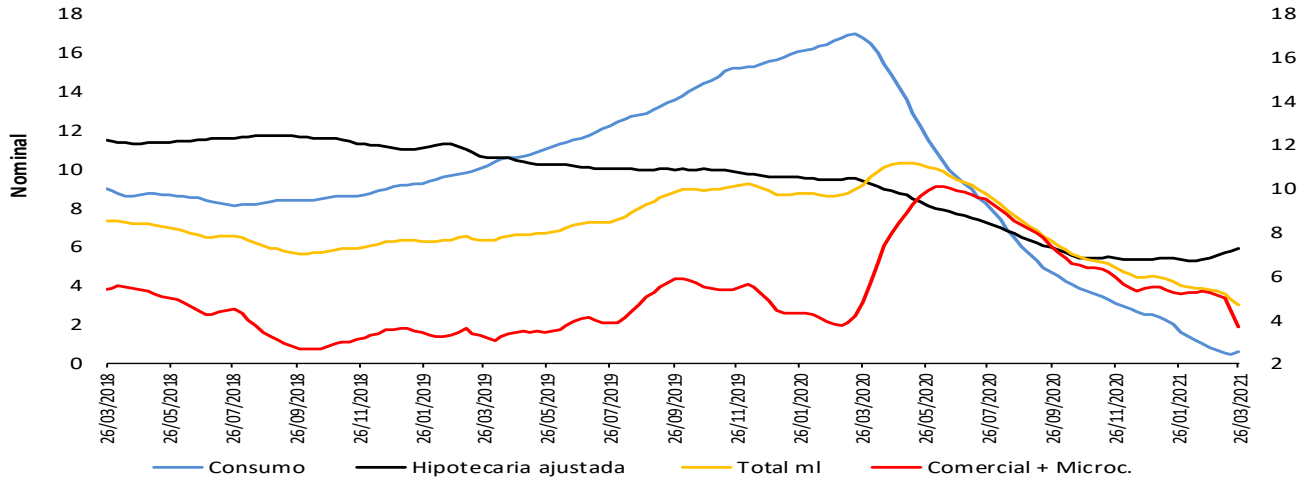

### Variación % anual real\* de la cartera\*\* en moneda nacional y sus componentes - Promedio móvil de 4 semanas

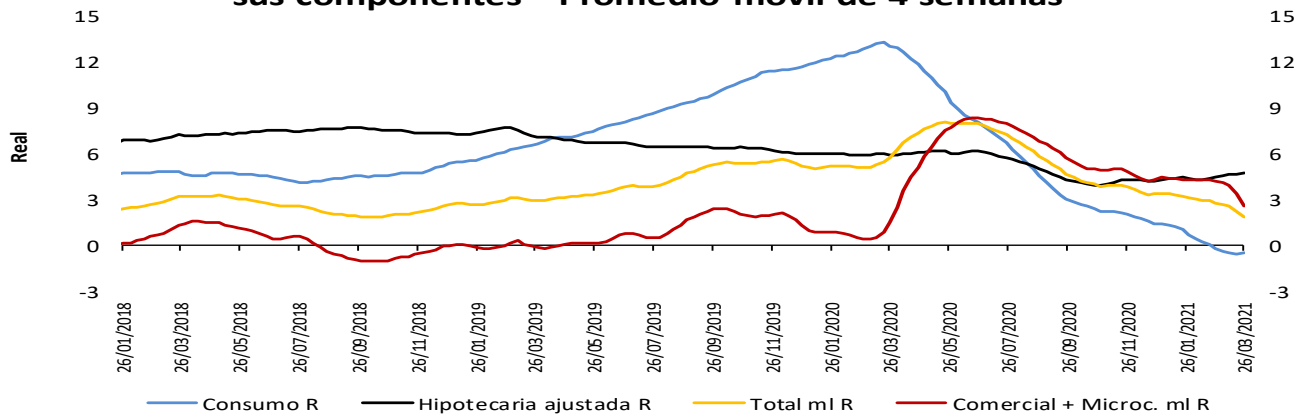

### Variación % anual nominal (N) y real (R)\* de la cartera\*\* en moneda nacional y total - Promedio móvil de 4 semanas

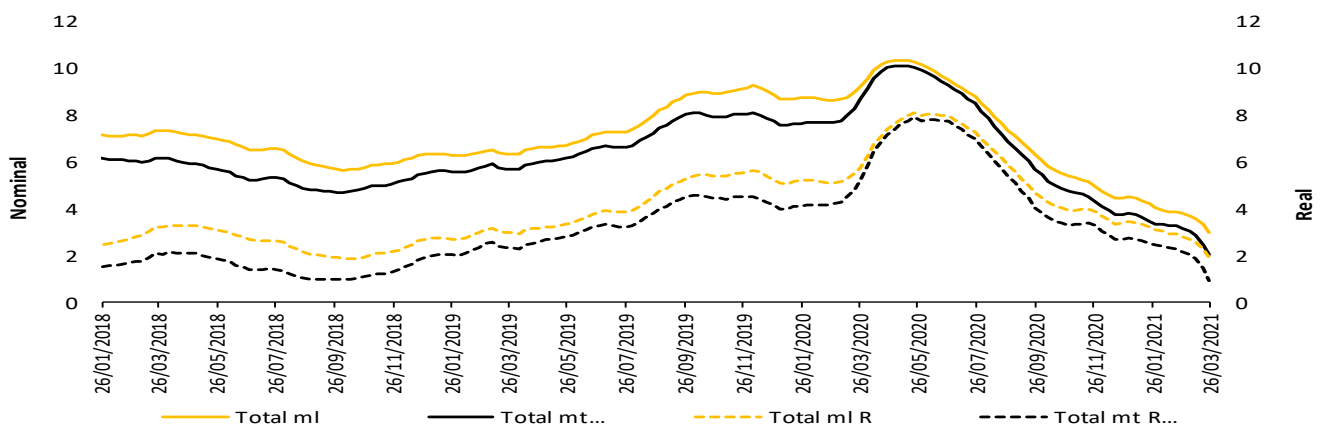

\* IPC sin alimentos. Información provisional.

\*\* A partir de la publicación con corte sep 25/2020 se reprocesó la serie, incorporando los cambios en la canasta del IPC sin alimentos utilizada por el BR desde octubre /2020

La cartera en moneda extranjera se ajustó por tasa de cambio.

\*\* No incluye la cartera de las entidades financieras especiales (EFE)

Fuentes: Banco de la República y Formato 281 de la Superintendencia Financiera de Colombia.

## 5. Margen de intermediación del sistema financiero

### α. Información semanal, Promedio móvil de orden 4

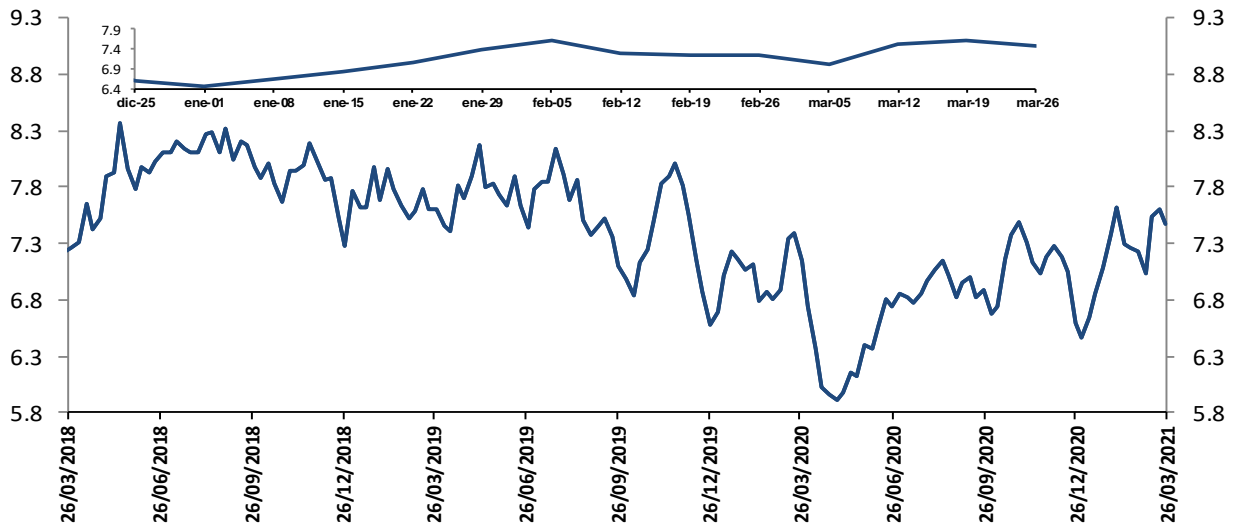

El margen de intermediación se calcula así:  $MI = ((1+i_{activa})/(1+i_{pasiva}))-1$   
 Donde  $i_{activa}$  es la tasa de colocación total del sistema del BR e  $i_{pasiva}$  es la tasa ponderada de captación.

Fuentes: Banco de la República. Cálculos con información de la Superintendencia Financiera de Colombia.

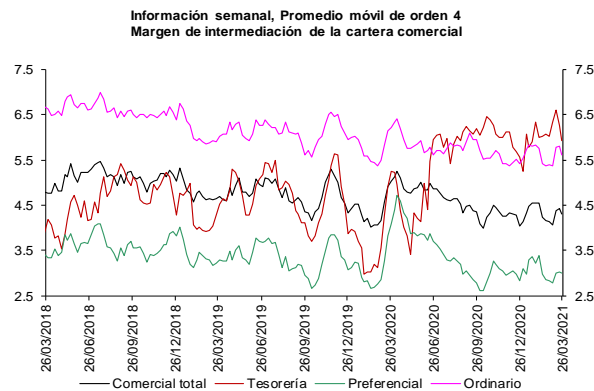

Fuentes: Banco de la República. Cálculos con información de la Superintendencia Financiera de Colombia.

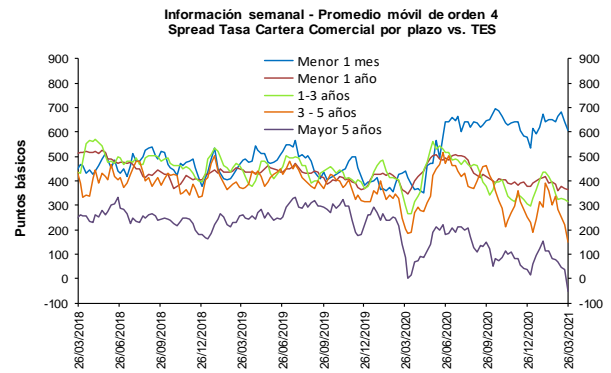

Fuentes: Banco de la República. Cálculos con información de la Superintendencia Financiera de Colombia.

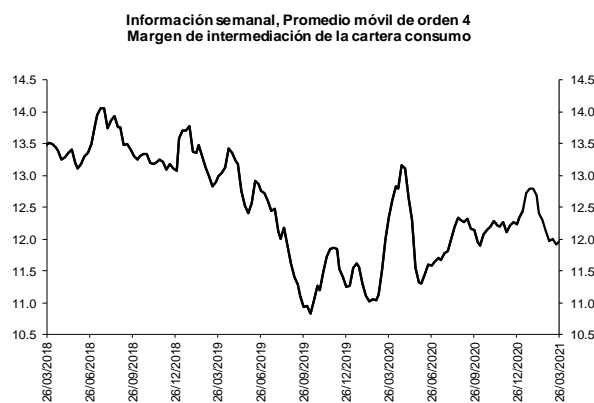

Fuentes: Banco de la República. Cálculos con información de la Superintendencia Financiera de Colombia.

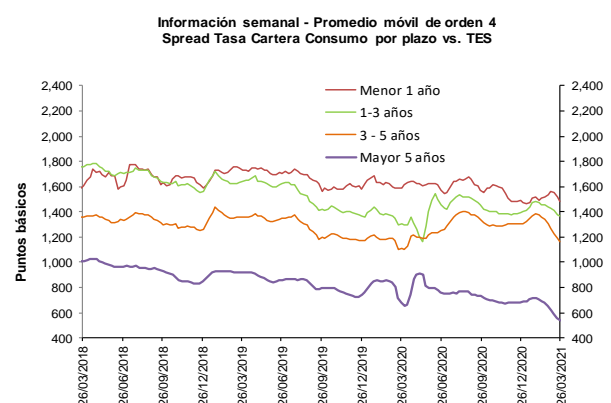

Fuentes: Banco de la República. Cálculos con información de la Superintendencia Financiera de Colombia.

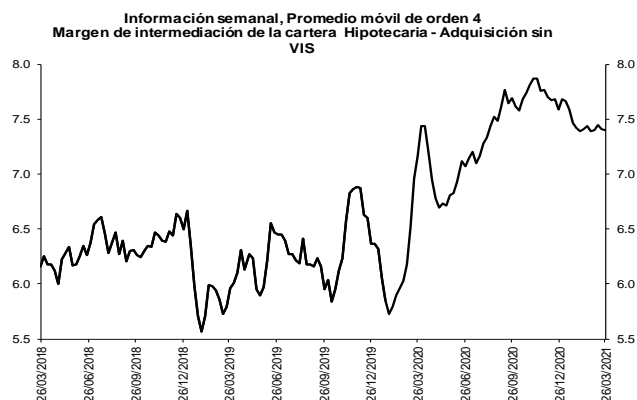

Fuentes: Banco de la República. Cálculos con información de la Superintendencia Financiera de Colombia.

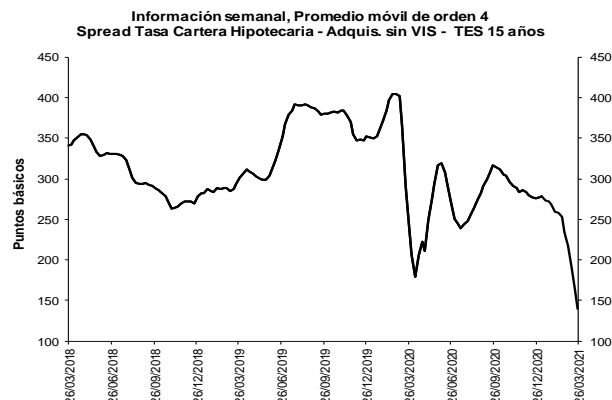

Fuentes: Banco de la República. Cálculos con información de la Superintendencia Financiera de Colombia.

**b. Spreads Tasa Cartera Comercial y Consumo por plazo vs. TES (Información semanal - Promedio móvil de orden 4)**

	Fecha 26-mar-21	Variación (pb)					
		1 semana	4 semanas	13 semanas	año corrido	año completo	
<b>Spread: tasa de interés cartera - tasa TES (puntos básicos)</b>							
<b>Comercial</b>							
Menor a 1 mes	607.8	(33.95)	(32.51)	29.94	72.66	167.16	
Menor 1 año	364.5	(6.34)	(21.66)	(11.84)	(13.32)	10.79	
De 1 - 3 años	315.1	(9.18)	(32.85)	8.27	18.33	15.71	
De 3 - 5 años	150.6	(69.18)	(187.89)	(101.42)	(80.20)	(50.50)	
Mayor 5 años	(53.3)	(91.47)	(133.33)	(93.08)	(70.25)	(141.35)	
<b>Consumo</b>							
Menor 1 año	1,483.4	(34.70)	(48.25)	(5.92)	9.78	(102.67)	
De 1 - 3 años	1,370.1	(8.40)	(70.67)	(25.39)	(29.29)	66.11	
De 3 - 5 años	1,166.7	(24.19)	(142.04)	(140.79)	(136.04)	54.83	
Mayor 5 años	543.6	(17.83)	(107.76)	(139.46)	(142.40)	(135.04)	
<b>Vivienda</b>							
Mayor 15 años	139.4	(22.43)	(94.93)	(136.82)	(137.80)	(99.04)	
<b>Memo Item (Información semanal - Promedio móvil de orden 4)</b>							
	Monto semanal mm de pesos	Variación (pb)					
		1 semana	4 semanas	13 semanas	año corrido	año completo	
<b>Tasas Comercial (%)</b>							
Menor a 1 mes	7.6	173	(33.38)	(29.80)	13.17	57.97	(87.75)
Menor 1 año	5.6	1,769	(1.20)	(7.50)	(12.64)	(13.88)	(244.78)
De 1 - 3 años	6.1	685	3.71	9.08	22.04	34.29	(234.73)
De 3 - 5 años	6.1	172	(46.09)	(106.55)	(31.65)	(9.15)	(233.55)
Mayor 5 años	6.3	350	(66.15)	(46.31)	11.05	36.33	(213.26)
<b>Tasas Consumo (%)</b>							
Menor 1 año	16.8	16	(29.56)	(34.09)	(6.72)	9.22	(358.24)
De 1 - 3 años	16.7	114	4.48	(28.75)	(11.62)	(13.33)	(184.34)
De 3 - 5 años	16.2	553	(1.10)	(60.70)	(71.02)	(64.99)	(128.23)
Mayor 5 años	12.3	1,255	7.48	(20.74)	(35.33)	(35.82)	(206.95)
<b>Tasas Vivienda (%)</b>							
Mayor 15 años	9.1	329	1.00	(19.15)	(42.08)	(36.97)	(133.29)
<b>Tasas Tes (%)</b>							
Menor a 1 mes	1.5	n.a	0.57	2.71	(16.77)	(14.70)	(254.91)
Menor a 1 año	2.0	n.a	5.14	14.15	(0.80)	(0.56)	(255.57)
De 1 a 3 años	3.0	n.a	12.88	41.92	13.77	15.96	(250.45)
De 3 a 5 años	4.5	n.a	23.09	81.34	69.77	71.05	(183.06)
Mayor a 5 años	6.9	n.a	25.31	87.02	104.13	106.58	(71.91)
Mayor a 15 años	7.7	n.a	23.44	75.78	94.74	100.83	(34.25)

Fuentes: Banco de la República. Cálculos con información de la Superintendencia Financiera de Colombia.

## 6. Inversiones

### a. Inversiones Netas de los Establecimientos de Crédito 1/ (Miles de millones de pesos y porcentajes)

(Miles de millones de pesos)	Saldo a 26/03/2021	VARIACIONES									
		SEMANTAL		ÚLTIMAS 4 SEMANAS		ÚLTIMAS 13 SEMANAS		AÑO CORRIDO		ANUAL	
		ABS	%	ABS	%	ABS	%	ABS	%	ABS	%
A. Moneda Legal	128,057	1,271	1.0	-1,582	-1.2	2,946	2.4	1,952	1.5	23,157	22.1
B. Moneda Extranjera	42,059	880	2.1	-461	-1.1	-2,087	-4.7	-390	-0.9	-1,805	-4.1
C. TOTAL (A+B=C)	170,115	2,151	1.3	-2,043	-1.2	859	0.5	1,562	0.9	21,352	14.4
<b>ITEM DE MEMORANDO</b>											
Moneda Extranjera - En millones US\$ 2/	11,475	-114	-1.0	-257	-2.2	-1,161	-9.2	-892	-7.2	625	5.8
TASA REPRESENTATIVA DE MERCADO	3,665	112	3.2	41	1.1	172	4.9	233	6.8	-377	-9.3

### b. Inversiones de los Establecimientos de Crédito en ML 1/

(Miles de millones de pesos)	Saldo a 26/03/2021	VARIACIONES									
		SEMANTAL		ÚLTIMAS 4 SEMANAS		ÚLTIMAS 13 SEMANAS		AÑO CORRIDO		ANUAL	
		ABS	%	ABS	%	ABS	%	ABS	%	ABS	%
<b>INVERSIONES NETAS</b>	<b>128,057</b>	<b>1,271</b>	<b>1.0</b>	<b>-1,582</b>	<b>-1.2</b>	<b>2,946</b>	<b>2.4</b>	<b>1,952</b>	<b>1.5</b>	<b>23,157</b>	<b>22.1</b>
A. Establecimientos de crédito	128,057	1,271	1.0	-1,582	-1.2	2,946	2.4	1,952	1.5	23,157	22.1
<b>Inversiones Brutas</b>	<b>128,185</b>	<b>1,271</b>	<b>1.0</b>	<b>-1,580</b>	<b>-1.2</b>	<b>2,956</b>	<b>2.4</b>	<b>1,953</b>	<b>1.5</b>	<b>23,174</b>	<b>22.1</b>
<b>a) Títulos de deuda:</b>	<b>92,897</b>	<b>1,641</b>	<b>1.8</b>	<b>-1,347</b>	<b>-1.4</b>	<b>1,787</b>	<b>2.0</b>	<b>1,372</b>	<b>1.5</b>	<b>18,195</b>	<b>24.4</b>
Título de Tesorería - TES	65,961	1,567	2.4	-1,899	-2.8	605	0.9	265	0.4	9,314	16.4
Otros Títulos de deuda pública	14,578	-1	0.0	23	0.2	642	4.6	598	4.3	9,483	186.1
Otros emisores Nacionales	12,335	74	0.6	529	4.5	582	5.0	509	4.3	-605	-4.7
Emisores Extranjeros	23	0	-0.4	0	-0.5	-42	-65.0	0	-1.2	3	16.6
<b>b) Instrumentos de patrimonio</b>	<b>6,141</b>	<b>4</b>	<b>0.1</b>	<b>-264</b>	<b>-4.1</b>	<b>43</b>	<b>0.7</b>	<b>-470</b>	<b>-7.1</b>	<b>1,456</b>	<b>31.1</b>
<b>c) Otras inversiones 2/</b>	<b>29,148</b>	<b>-373</b>	<b>-1.3</b>	<b>32</b>	<b>0.1</b>	<b>1,125</b>	<b>4.0</b>	<b>1,051</b>	<b>3.7</b>	<b>3,524</b>	<b>13.8</b>
Deterioro	129	0	0.0	3	2.2	9	7.8	1	0.6	17	15.5

### c. Inversiones de los Establecimientos de Crédito en ME 1/

(Miles de millones de pesos)	Saldo a 26/03/2021	VARIACIONES									
		SEMANTAL		ÚLTIMAS 4 SEMANAS		ÚLTIMAS 13 SEMANAS		AÑO CORRIDO		ANUAL	
		ABS	%	ABS	%	ABS	%	ABS	%	ABS	%
<b>INVERSIONES NETAS</b>	<b>42,059</b>	<b>880</b>	<b>2.1</b>	<b>-461</b>	<b>-1.1</b>	<b>-2,087</b>	<b>-4.7</b>	<b>-390</b>	<b>-0.9</b>	<b>-1,805</b>	<b>-4.1</b>
A. Establecimientos de crédito	42,059	880	2.1	-461	-1.1	-2,087	-4.7	-390	-0.9	-1,805	-4.1
<b>Inversiones Brutas</b>	<b>42,059</b>	<b>880</b>	<b>2.1</b>	<b>-461</b>	<b>-1.1</b>	<b>-2,087</b>	<b>-4.7</b>	<b>-390</b>	<b>-0.9</b>	<b>-1,805</b>	<b>-4.1</b>
<b>a) Títulos de deuda:</b>	<b>1,507</b>	<b>-44</b>	<b>-2.8</b>	<b>-1,109</b>	<b>-42.4</b>	<b>-2,574</b>	<b>-63.1</b>	<b>-2,497</b>	<b>-62.4</b>	<b>41</b>	<b>2.8</b>
Título de Tesorería - TES	0	0	--	-7	--	0	--	0	--	0	--
Otros Títulos de deuda pública	918	-14	-1.5	-100	-9.8	-439	-32.3	-416	-31.2	-2	-0.2
Otros emisores Nacionales	259	7	2.9	-15	-5.4	49	23.5	53	25.7	17	7.1
Emisores Extranjeros	331	-38	-10.2	-987	-74.9	-2,185	-86.9	-2,133	-86.6	26	8.5
<b>b) Instrumentos de patrimonio</b>	<b>91</b>	<b>2</b>	<b>1.8</b>	<b>4</b>	<b>5.0</b>	<b>13</b>	<b>16.3</b>	<b>13</b>	<b>16.9</b>	<b>19</b>	<b>26.2</b>
<b>c) Otras inversiones 2/</b>	<b>40,461</b>	<b>922</b>	<b>2.3</b>	<b>644</b>	<b>1.6</b>	<b>474</b>	<b>1.2</b>	<b>2,093</b>	<b>5.5</b>	<b>-1,865</b>	<b>-4.4</b>
Deterioro	0	0	3.2	0	1.1	0	7.3	0	6.8	0	-9.3

1/ Incluye FDN, a partir de octubre 2 de 2020

2/ Incluye inversiones en subsidiarias y filiales, en asociadas, en negocios y operaciones conjuntas y en derechos fiduciarios. Incluye ajustes por reclasificación entre monedas nacional y extranjera.

Fuentes: Formato 281 de la Superintendencia Financiera de Colombia y cálculos Banco de la República.

## 8. Activos externos netos y el mercado cambiario

### a. Reservas Internacionales

#### RESERVAS INTERNACIONALES <sup>1/</sup> (Millones de dólares)

Concepto	2020	2021		
	Acum Año dic 31	Acum Año feb 26	Acum Año** mar 31	Acum mes** mar 31
<b>SALDO</b>				
I. Reservas Internacionales Brutas *	59,039	58,982	58,895	
II. Pasivos de Corto Plazo	9	7	7	
III. Reservas Internacionales Netas (I-II) *	59,031	58,975	58,888	
<b>VARIACIÓN</b>				
I. Reservas Internacionales Brutas	5,865	-57	-145	-87
Pasivos de Corto Plazo	2	-2	-2	-0
II. Reservas Internacionales Netas	5,864	-56	-143	-87
Causaciones, Valuaciones y Provisiones (deterioro)	484	-131	-274	-143
Pasivos con Residentes	-0	0	-0	-0
Opciones call por ejercer	0	0	0	0
<b>MEMO - ITEM</b>				
Saldo Reservas internacionales brutas sin FLAR *	58,500	58,443	58,356	
Saldo Causaciones, Valuaciones y Provisiones (deterioro)	941	810	667	
Saldo Pasivos con Residentes	0	0	0	
Saldo Opciones call por ejercer	0	0	0	

\* Para efectos de reporte al FMI se excluyen los aportes al Fondo Latinoamericano de Reservas FLAR del saldo de reservas internacionales, sin embargo, en la información contable del Banco de la República los aportes al FLAR continúan formando parte de los activos de reservas.

1/ A partir del 4 de junio de 2019 los recursos en dólares del Gobierno en el Banco de la República se registran en cuentas diferentes a las de las reservas internacionales, y a partir del 17 de diciembre de 2019, la totalidad de los recursos en moneda extranjera del Gobierno en el Banco de la República se contabilizan por fuera del balance del Banco, por tanto no hacen parte de las reservas internacionales.

En 2020 el Banco de la República aumentó las reservas internacionales mediante la compra de USD 3.500 m al Gobierno Nacional (USD 2000 m el 4 de mayo y USD 1.500 m el 2 de diciembre).

\*\* Cifras provisionales.

Fuente: Banco de la República

## 10. Mercados Financieros

### a. Evolución durante la semana

Durante la semana, la percepción del riesgo medida a través del VIX aumentó 2,86% pasando de 18,86 a 19,4. Los precios del petróleo tuvieron un comportamiento positivo: la referencia WTI aumentó 0,86%, al pasar de USD 60,97 a USD 61,5, mientras que el Brent aumentó 0,44% pasando de USD 64,57 a USD 64,86.

#### Mundo:

- La OPEP+ recortó en 300 mil barriles por día sus proyecciones de demanda para el 2021.
- La OPEP+ decidió aumentar gradualmente en 1,1 millones de barriles diarios la producción de petróleo a partir de mayo. El grupo agregará 350 mil barriles diarios en mayo, 350 mil en junio y 400 mil en julio. Por otro lado, Arabia Saudita eliminará su recorte adicional voluntario y agregará un millón de barriles diarios por su cuenta: 250 mil de barriles en mayo, 350 mil en junio y 400 mil en julio.

### **Estados Unidos:**

- El presidente de Estados Unidos, Joe Biden, celebró las cifras favorables de empleo en marzo, las cuales fueron superiores a los últimos 7 meses, pero advirtió a los ciudadanos que el progreso económico podría revertirse si hay un rebrote del coronavirus.
- En marzo se crearon 916 mil nuevos empleos, cifra más alta desde agosto de 2020.
- La tasa de desempleo en marzo se ubicó en 6% (esp: 6%; ant:6,2%).
- Las peticiones semanales iniciales de subsidios de desempleo se ubicaron en 719 mil (esp: 675 mil; ant: 658 mil).
- El índice PMI manufacturero de marzo se ubicó en 64,7 (esp: 61,2; ant: 60,8).

### **Asia:**

- El Ministerio de Relaciones Exteriores chino impuso sanciones contra dos funcionarios estadounidenses, un miembro del parlamento canadiense y un subcomité de derechos humanos en la Cámara de los Comunes de Canadá. Las sanciones hacen parte de una creciente disputa entre las naciones occidentales y Beijing por el trato a las minorías étnicas y religiosas en China, particularmente en la provincia de Xinjiang.
- La representante comercial de EE.UU. Katherine Tai, señaló que EE.UU. no está listo para levantar los aranceles sobre las importaciones provenientes de China en el futuro cercano, pero podría estar abierto a llevar a cabo negociaciones comerciales con Beijing.
- El índice PMI compuesto de China en marzo se ubicó en 55,3 (ant: 51,6). Mientras que, el índice PMI manufacturero se situó en 51,9 (esp: 51,2; ant: 50,6) y el no manufacturero en 56,3 (esp: 52; ant: 51,4).
- La tasa de desempleo de Japón en febrero se ubicó en 2,9% (esp: 3%; ant: 2,9%).
- La cifra preliminar de producción industrial de Japón en febrero disminuyó 2,1% m/m (esp: -1,3%; ant: 4,3%). De manera que, la cifra anual se ubicó en -2,6% a/a (esp: -1,8%; ant: -5,2%).

### **Europa:**

- La inflación de la eurozona en marzo aumentó 0,9% m/m (esp: 1% m/m; ant: 0,2% m/m). de manera que la variación anual se situó en 1,3% a/a (esp: 1,4% a/a; ant: 0,9% a/a).
- El indicador de confianza del consumidor de la eurozona en marzo se ubicó en -10,8 (ant: -10,8). El indicador de confianza económica se situó en 101 (esp: 96; ant: 93,4) y el indicador de confianza industrial en 2 (esp: 0; ant: -3,3).
- El índice PMI manufacturero de la eurozona se ubicó en 62,5 en marzo (esp: 62,4; ant: 57,9).
- Las ventas al por menor de Alemania en febrero aumentaron 1,2% m/m (esp: 2%; ant: -4,5%).
- La economía del Reino Unido durante el 4T20 se expandió 1,3% t/t (esp: 1% t/t; ant: 1 t/t). Durante el 2020 la economía se contrajo 9,9% a/a.
- El déficit de cuenta corriente del Reino Unido durante el 4T20 se ubicó en GBP 26,3 mm (esp: GBP 38,8 mm; ant: GBP 15,7 mm).

### **América:**

- El Banco Mundial espera que América Latina crezca 4,4% en 2021 (ant: 4%).
- La economía canadiense creció 0,7% m/m en enero (esp: 0,5%; ant: 0,1%).

- El Banco Central de Chile decidió mantener su tasa de política monetaria en 0,5%.
- La Comisión de Constitución de la Cámara de Diputados de Chile aprobó el proyecto de legislar que los ciudadanos puedan acceder a un tercer retiro anticipado del 10 % sus fondos de pensiones para enfrentar los estragos económicos de la pandemia.
- La tasa de desempleo de Chile en febrero se ubicó en 10,3% (esp: 10,2%; ant: 10,2%).
- La deuda neta como porcentaje del PIB de Brasil en febrero se ubicó en 61,6% (esp: 61,8%; ant: 61,6%).
- El Gobierno mexicano envió al congreso un proyecto de ley que busca otorgar a Pemex mayor control sobre precios, distribución, importaciones y comercialización del combustible.
- El presidente colombiano, Iván Duque, anunció nuevas restricciones a la movilidad que regirán hasta el 19 de abril.
- La tasa de desempleo nacional de Colombia en febrero se ubicó en 15,9% (ant: 17,3%). Mientras que, la tasa de desempleo urbano se situó en 18,1% (esp: 17,7%; ant: 19,5%).

**b. Tasas de interés de Bancos Centrales**

	Tasa de interés vigente			
	Actual (a) 02 de abril	Semana anterior 26 de marzo	4 sem atrás 02 de marzo	Un año atrás
Estados Unidos	0 - 0.25	0 - 0.25	0 - 0.25	0 - 0.25
Zona Euro	0.00	0.00	0.00	0.00
Japón	-0.10	-0.10	-0.10	-0.10
Reino Unido	0.10	0.10	0.10	0.10
Canadá	0.25	0.25	0.25	0.25
Brasil	2.75	2.75	2.00	3.75
México	4.00	4.00	4.00	6.50
Colombia	1.75	1.75	1.75	3.75
<b>Chile =</b>	<b>0.5</b>	<b>0.5</b>	<b>0.50</b>	<b>0.50</b>
Argentina	38.00	38.00	38.00	38.00
Perú	0.25	0.25	0.25	1.25
Australia	0.10	0.10	0.10	0.25
Nueva Zelanda	0.25	0.25	0.25	0.25
Malasia	1.75	1.75	1.75	2.50
<b>Sudáfrica =</b>	<b>3.5</b>	<b>3.5</b>	<b>3.50</b>	<b>5.25</b>
Turquía	19.00	19.00	17.00	9.75
India	4.00	4.00	4.00	4.40
Rusia	4.50	4.50	4.25	6.00
China	4.35	4.35	4.35	4.35
Suiza	-1.25 - -0.25	-1.25 - -0.25	-1.25 - -0.25	-1.25 - -0.25
Indonesia	3.50	3.50	3.50	4.50
Noruega	0.00	0.00	0.00	0.25

\*El BCRA anunció el 28/09/2018 que el crecimiento de la base monetaria será nulo hasta junio del 2019. Por tanto, esta tasa es calculada diariamente como el promedio de las tasas negociadas de las LELIQ con las entidades financieras.

Fuente: Bloomberg

### c. Inflación observada y expectativas de inflación

	Tasa actual y meta de inflación			Encuesta de expectativas de inflación anual a diciembre del 2021			
	02 de abril			BLOOMBERG		BANCOS CENTRALES	
	Inflación (b)	Tasa de interés real [(1+a)/(1+b)]-1	Meta de Inflación 2020	Fecha de la encuesta	Resultado	Fecha realización de la encuesta	Resultado
Estados Unidos (feb)	1.7	-1.43	2.00	02/04/2021	2.40	-	-
Zona Euro (mar) ↑	1.3	-1.28	2.00	02/04/2021	1.50	mar-21	0.90
Japón (feb)	-0.4	0.30	2.00	02/04/2021	0.00	-	-
Reino Unido (feb)	0.4	-0.30	2.00	02/04/2021	1.60	feb-21	2.70
Canadá (feb)	1.1	-0.84	1,00 - 3,00	02/04/2021	2.00	-	-
Brasil (feb)	5.2	-2.33	2,75 - 5,75	02/04/2021	4.65	mar-21	4.81
México (feb)	3.76	0.23	3.00	02/04/2021	3.70	mar-21	3.88
Colombia (feb)	1.56	0.19	2,00 - 4,00	02/04/2021	2.65	mar-21	2.74
Chile (feb)	2.85	-2.28	2,00 - 4,00	02/04/2021	3.25	feb-21	3.50
Argentina (feb)	40.7	-1.92	12,00- 17,00	02/04/2021	46.00	feb-21	48.10
Perú (mar) ↑	2.6	-2.29	1,00 - 3,00	02/04/2021	2.10	feb-21	2.30
Australia (dic)	0.9	-0.79	2,00 - 3,00	02/04/2021	1.80	mar-21	4.10
Nueva Zelanda (dic)	1.4	-1.13	1,00 - 3,00	02/04/2021	1.45	mar-21	1.73
Malasia (feb)	0.1	1.65	-	02/04/2021	1.75	-	-
Sudáfrica (feb)	2.9	0.58	3,00 - 6,00	02/04/2021	4.07	mar-21	3.90
Turquía (mar) ↑	16.19	2.42	3,00 - 7,00	02/04/2021	14.00	mar-21	11.50
India (feb)	5.03	-0.98	2,00 - 6,00	02/04/2021	-	-	-
Rusia (feb)	5.67	-1.11	4.00	02/04/2021	4.60	-	-
China (feb)	-0.2	4.56	3.00	02/04/2021	1.60	-	-
Irlanda (feb)	-0.4	0.40	2.00	02/04/2021	0.70	-	-
Portugal (mar) ↑	0.5	-0.50	2.00	02/04/2021	-	-	-
Grecia (feb)	-1.268	1.28	2.00	02/04/2021	-	-	-
Suiza (mar) ↑	-0.2	-0.05	2.00	02/04/2021	-	-	-
Indonesia (mar) ↓	1.37	2.10	2,50 - 4,50	02/04/2021	2.20	-	-
Noruega (feb)	3.3	-3.19	2.00	02/04/2021	2.50	-	-

Fuente: Bloomberg

### d. Tasas de los mercados monetarios internacionales

	Plazo	Tasa actual (a) 02 de abril	Semana anterior (b) 26 de marzo	4 sem atrás	30 de diciembre de 2020	Un año atrás	Variación p.b. última semana (a-b)
FEDERAL FUND	1 Día	0.07	0.07	0.07	0.09	0.05	0.0
LIBOR	1Día	0.07	0.07	0.08	0.09	0.09	0.1
LIBOR	1 Semana	0.08	0.08	0.08	0.09	0.40	0.0
LIBOR	1 Mes	0.11	0.11	0.11	0.14	0.98	0.3
LIBOR	3 Meses	0.20	0.20	0.18	0.24	1.37	0.1
EUR LIBOR	1 Día	-0.59	-0.58	-0.59	-0.59	-0.57	-0.8
EUR LIBOR	1 Semana	-0.58	-0.58	-0.58	-0.57	-0.47	-0.3
EUR LIBOR	1 Mes	-0.58	-0.58	-0.58	-0.59	-0.39	0.1
EUR LIBOR	3 Meses	-0.55	-0.55	-0.55	-0.57	-0.24	0.0

Fuente: Bloomberg

Federal fund rate: Tasa interbancaria overnight a la cual los bancos miembros de sistema de la Reserva Federal de los Estados Unidos se prestan el exceso de reservas sin exigir garantía como contrapartida.

Libor: Tasa de interés interbancaria que se aplica en el mercado de capitales de Londres. Esta tasa se construye a partir de las cotizaciones (punta de oferta) que presentan los bancos con mejor calidad crediticia a las 11:00 a.m. hora en Londres, para los diferentes plazos. En el documento se presenta la tasa de referencia para transacciones en dólares. EUR libor: Tasa de interés interbancaria para las transacciones en Euros que se aplica en el mercado de capitales de Londres. Esta tasa se construye a partir de las cotizaciones (punta de oferta) que presentan los bancos con mejor calidad crediticia a las 11:00 a.m. hora en Londres, para los diferentes plazos.

### e. Bonos del tesoro americano

BONOS DEL TESORO AMERICANO <sup>1/</sup>	Tasa actual (a) 02 de abril	Semana anterior (b) 26 de marzo	4 sem atrás	30 de diciembre de 2020	Un año atrás	Variación p.b. última semana (a-b)
0.25	0.01	0.02	0.03	0.07	0.05	-0.25
0.5	0.04	0.03	0.06	0.09	0.14	0.10
2	0.19	0.14	0.12	0.12	0.23	4.6
5	0.98	0.87	0.66	0.37	0.38	11.2
10	1.72	1.68	1.39	0.93	0.60	4.6
30	2.36	2.38	2.19	1.66	1.24	-2.2

1/ Bonos genéricos de Bloomberg

Fuente: Bloomberg

### f. Spread de deuda soberana\*

EMBI (Emerging Market Bond Index) <sup>1/</sup>	Spread actual (a) 02 de abril	Semana anterior (b) 26 de marzo	4 sem atrás 02 de marzo	30 de diciembre de 2020	Un año atrás	Variación última semana (a-b)	Variación porcentual última semana (a/b)-1
Plus soberanos	369	373	362	338	572	-4	-1.0%
Colombia	211	223	226	206	409	-12	-5.4%
Argentina	1589	1572	1543	1373	3828	17	1.1%
Brasil	273	280	284	251	429	-7	-2.5%
México	348	353	355	373	687	-5	-1.4%
Perú	152	160	165	136	292	-8	-5.0%
Venezuela	26299	25780	25075	25490	19581	519	2.0%
Turquía	522	546	435	444	787	-24	-4.4%
Sudáfrica	370	368	376	378	760	2	0.5%

1/ Bonos genéricos de Bloomberg

Fuente: Bloomberg

EMBI plus: Emerging Markets Bond Index – Embi + – es un índice creado por JP Morgan que mide los retornos totales de los instrumentos de deuda externa de los países emergentes, incluyendo bonos Brady en dólares y en otras monedas, préstamos, Eurobonos e instrumentos de deuda local denominados en dólares. Este indicador está concentrado en instrumentos de las tres principales economías de Latinoamérica (Brasil, México y Argentina) con una ponderación de 68%, dejando el resto para los otros países Latinoamericanos. Para el desarrollo de este informe, se considera el spread de dicho portafolio EMBI, sobre la curva cero cupón de los treasuries. EMBI plus país: Emerging Markets Bond Index (Embi +) calculado bajo los mismos criterios del EMBI PLUS considerando únicamente los títulos del respectivo país. Para el desarrollo de este informe, se considera el spread de dicho portafolio EMBI, sobre la curva cero cupón de los treasuries

\*A partir del 01/10/2018 los tickers de Bloomberg de Colombia, México, Brasil, Argentina y Perú corresponden a ELI GCOL index, ELI GMXN index y ELI GBRL index, ELI GARL index y ELI GPER index, respectivamente



**g. TED (Libor 3 Meses – T-bills 3 Meses)\***

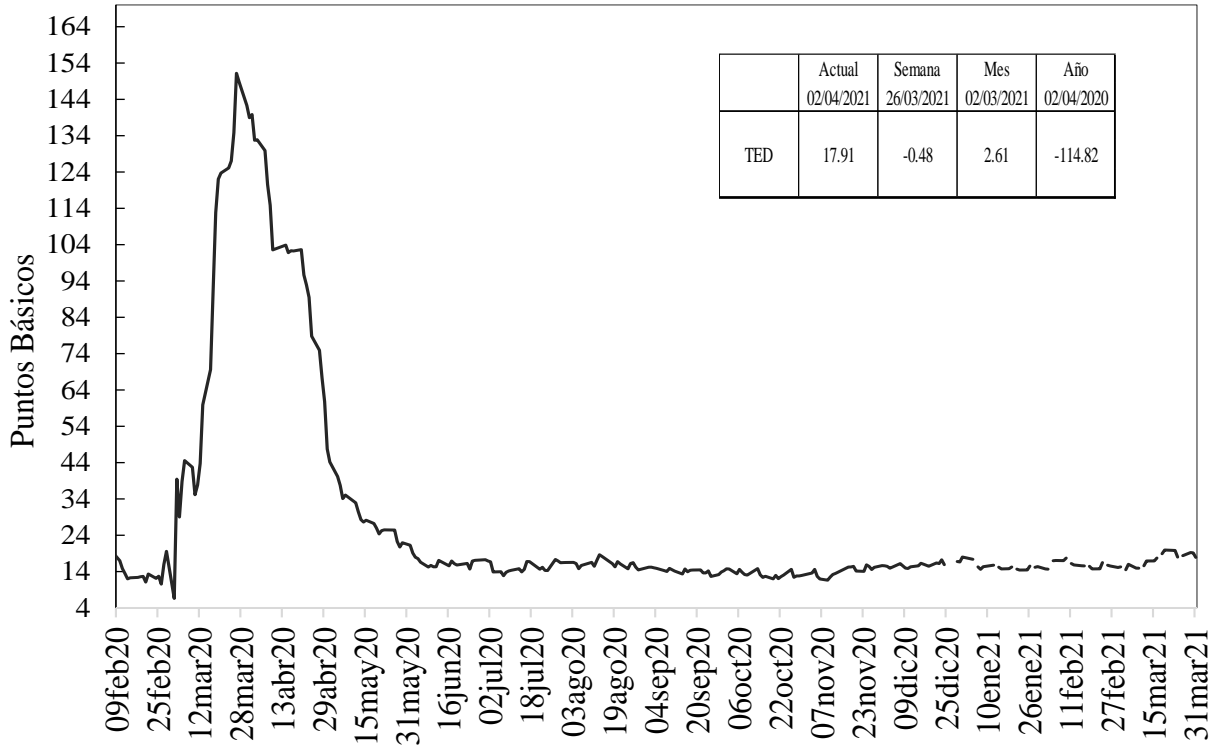

Fuente: Bloomberg, DOAM.

**h. Embi plus, embi Colombia, CDS, coeficientes de aversión al riesgo y yankees\***

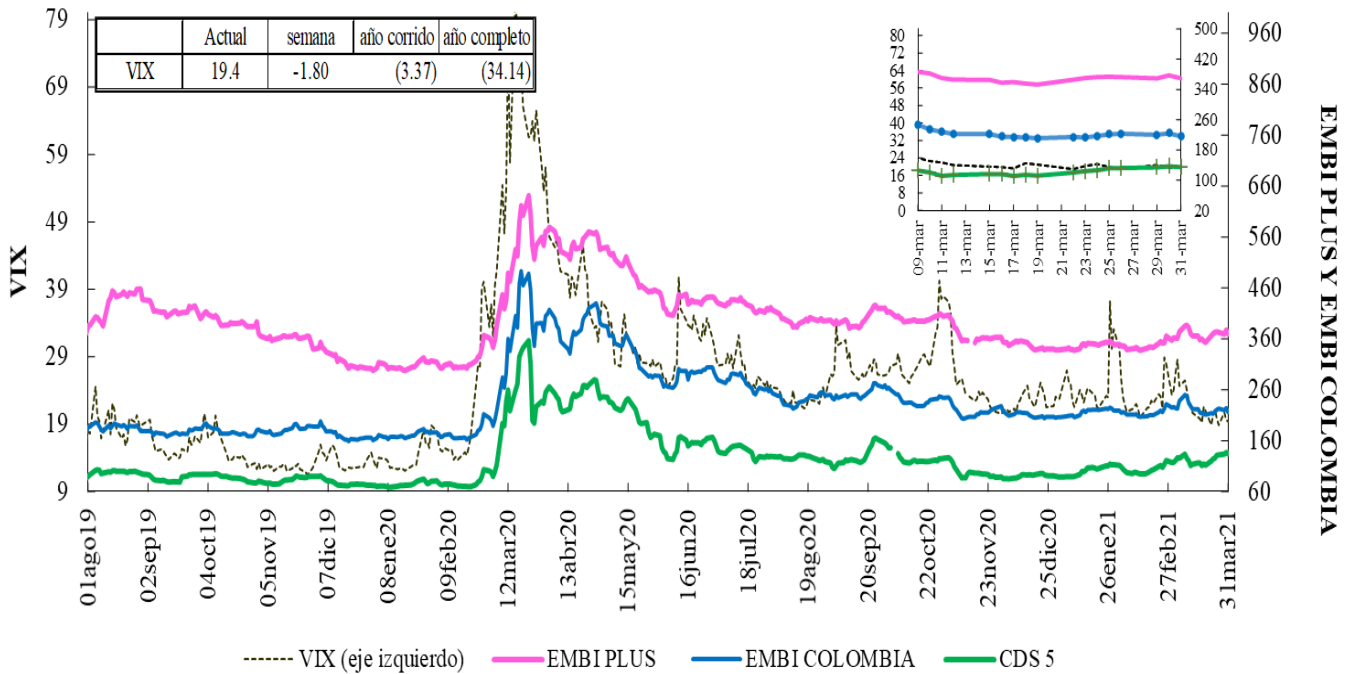

Fuente: Bloomberg, DOAM.

VIX: Índice de volatilidad del "Chicago Board Options Exchange SPX", que refleja la volatilidad implícita en las opciones sobre las acciones que componen el S&P 500. Se utiliza como un indicador que mide la aversión al riesgo de los inversionistas, la variación se presenta en términos absolutos.

\*El ticker del EMBI de Colombia en Bloomberg corresponde a ELI GCOL index.

### EMBI-CDS 1-CDS 10-CDS 5

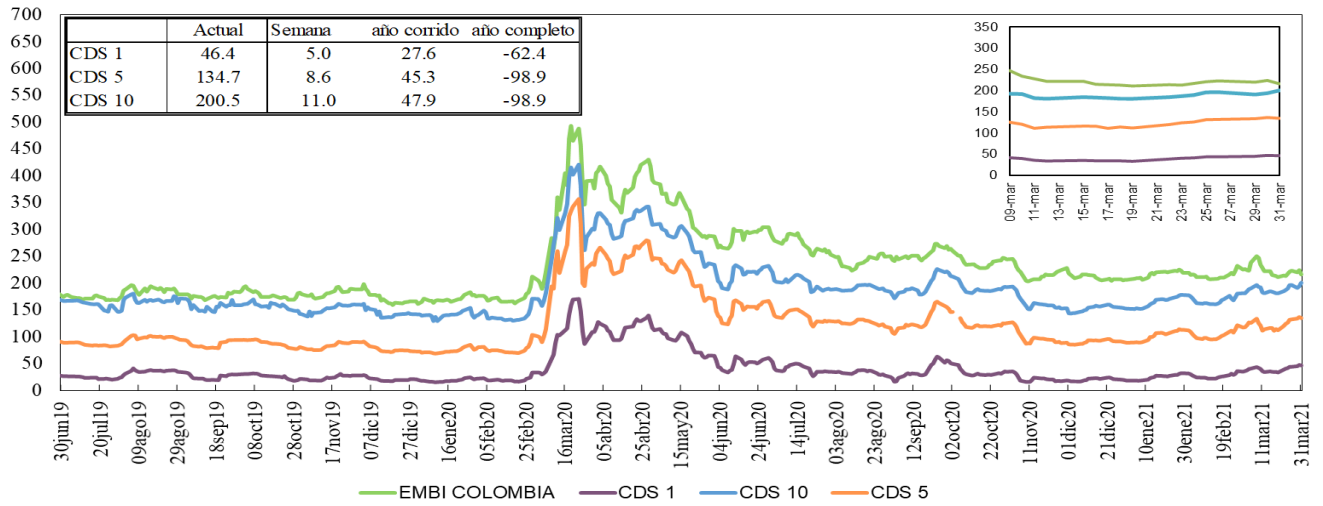

Fuente: Bloomberg, DOAM.

### Credit Default Swap América Latina-5 años

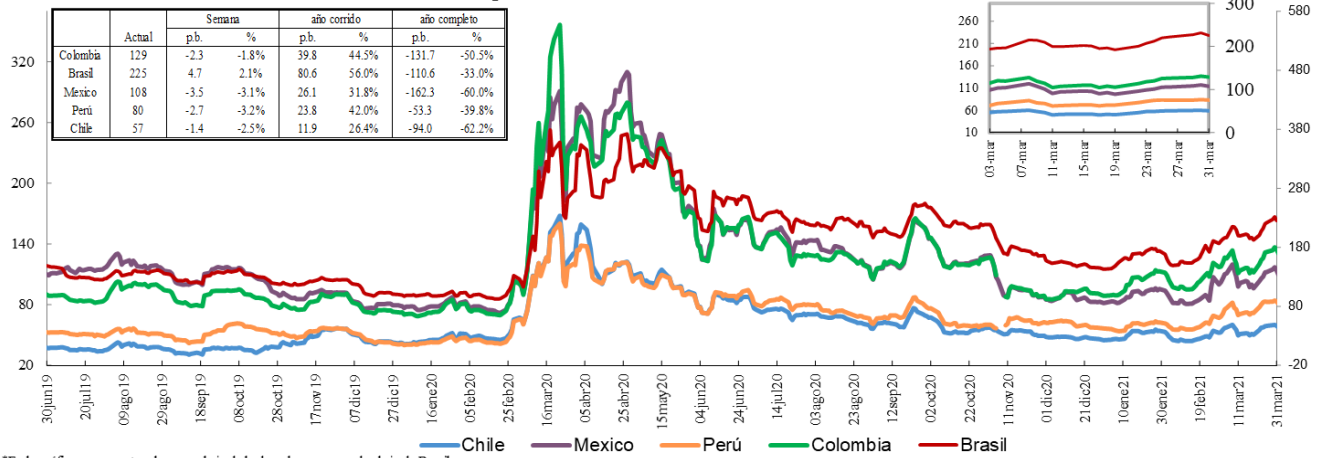

Fuente: Bloomberg, DOAM.

### Credit Default Swap otros países - 5 años

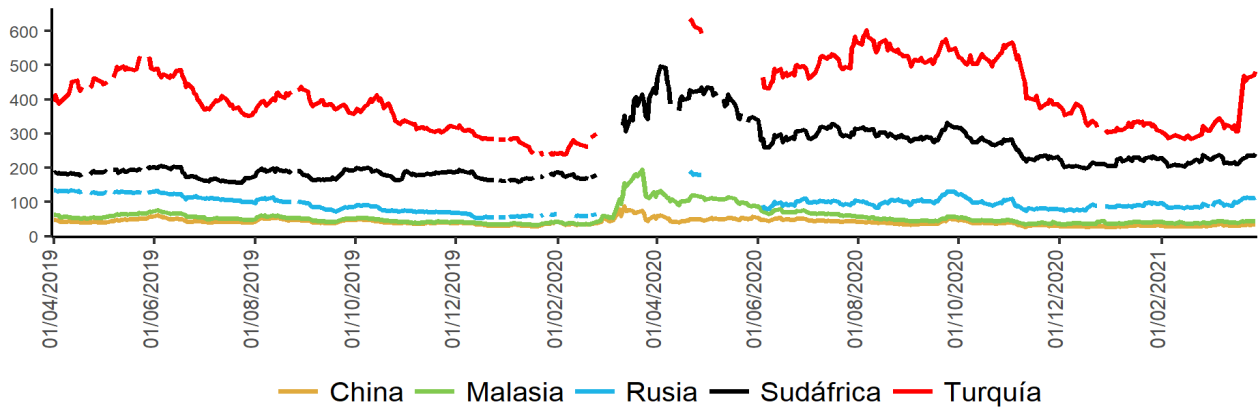

Fuente: Bloomberg, DOAM.

\*El ticker del EMBI de Colombia en Bloomberg corresponde a ELI GCOL index.

Un Credit Default Swap (CDS) es un instrumento financiero por medio del cual se negocia el riesgo crediticio de un bono. El tenedor paga una prima (puntos básicos sobre el valor nominal del bono) a la entidad que ofrece el CDS a cambio de que esta responda por un valor nominal en caso que el emisor haga default. La valoración de un CDS se hace en puntos básicos sobre el valor nominal del bono y tiene una relación directa con el nivel de aversión al riesgo de los inversionistas. Es decir, entre mas alta sea la probabilidad de default, mayor será el valor del CDS y viceversa.

\*\*Los datos de CDS para Turquía y Rusia están disponibles hasta el 13 de marzo del 2020. Por disponibilidad de los datos la serie se retoma desde el 20/04/2020. Para Sudáfrica los datos están disponibles hasta el 25 de Febrero del 2020 y la serie se retoma desde el 10 de Marzo del 2020

## i. Índices Accionarios

País	Índices accionarios	Nivel actual 02 de abril	Diferencia			
			Semanal 26 de marzo	4 sem atrás 02 de marzo	30 de diciembre de 2020	Un año atrás
EE UU	DOW JONES	33'153	0.24%	5.6%	9.0%	54.8%
EE UU	S&P500	4'020	1.14%	3.9%	7.7%	59.1%
EE UU	NASDAQ	13'480	2.60%	0.9%	4.7%	80.0%
Zona Euro	Euro Stoxx 50	3'946	2.05%	6.4%	10.5%	46.8%
Alemania	DAX	15'107	2.43%	7.6%	10.1%	57.8%
Argentina	MERVAL	47'982	3.32%	-0.3%	-6.3%	84.5%
México	MEXBOL	47'246	-0.28%	3.4%	5.7%	40.7%
Brasil (Sao Paulo)	IBOV	115'253	0.41%	3.3%	-3.2%	59.5%
Chile	IPSA	4'885	0.64%	5.3%	17.0%	37.3%
Venezuela	IBVC	2'838	4.77%	-99.9%	-99.8%	-97.8%
Perú	IGBVL	21'372	-0.18%	-6.6%	1.9%	55.0%
Colombia	COLCAP	1'317	0.18%	-2.5%	-8.4%	18.2%
Japón	NKY	29'854	2.32%	1.5%	8.8%	67.5%
China	SHANGAI SE	3'484	1.93%	-0.7%	2.0%	25.3%

Fuente: Bloomberg.

## j. Comportamiento de tasas de cambio

### i) Depreciación de las principales monedas frente al Dólar Americano

TASAS DE CAMBIO Frente al dólar	Tasa Indirecta 02 de abril	Tasa Directa 02 de abril	Depreciación de las diferentes monedas frente al Dólar					
			Semanal 26 de marzo	4 semanas atrás	30 de diciembre de 2020	Un año atrás	Dos años atrás	Tres años atrás
Euro	1.1759	0.85	0.30%	2.8%	4.6%	-7.7%	-4.7%	4.6%
Libra	1.3832	0.72	-0.31%	0.9%	-1.5%	-10.4%	-5.1%	1.5%
AUD	0.7610	1.31	0.35%	2.8%	1.0%	-20.4%	-7.1%	0.7%
NZD	0.7032	1.42	-0.44%	3.7%	2.4%	-15.9%	-3.9%	2.6%
CAD	0.7950	1.26	0.01%	-0.5%	-1.4%	-11.0%	-5.7%	-2.6%
Yen	0.0090	110.69	0.96%	3.8%	7.3%	2.6%	-0.6%	4.5%
NOK	0.1172	8.5	-0.45%	0.7%	-0.1%	-17.9%	-0.8%	8.2%

Fuente: Bloomberg.

### ii) Depreciación de monedas de países emergentes frente al Dólar Americano (tasas de cierre)

TASA DE CAMBIO Países Emergentes	Tasa actual 02 de abril	Depreciación de las diferentes monedas frente al Dólar					
		Semanal 26 de marzo	4 sem atrás 02 de marzo	30 de diciembre de 2020	Un año atrás	Dos años atrás	Tres años atrás
Colombia	3'678.86	0.33%	0.9%	7.2%	-9.4%	17.0%	31.6%
Argentina	91.69	-0.17%	1.7%	9.0%	41.9%	114.6%	355.2%
Brasil	5.71	-0.81%	0.8%	10.0%	8.7%	48.1%	72.3%
Venezuela*	1'896'757.38	3.12%	1.72%	78.6%	2177.8%	NA	NA
Perú	3.74	0.28%	2.1%	3.4%	8.8%	13.1%	16.0%
México	20.31	-1.32%	-1.4%	2.1%	-16.3%	5.6%	11.3%
Chile	717.19	-1.71%	-2.0%	0.7%	-16.5%	6.5%	18.5%
Turquía	8.17	0.73%	11.0%	10.6%	23.6%	45.6%	105.6%
India	73.33	1.12%	-0.3%	0.0%	-3.9%	6.7%	12.5%
Sudáfrica	14.67	-2.07%	-1.8%	0.4%	-20.5%	3.3%	23.8%
Malasia	4.14	-0.18%	2.0%	2.6%	-5.0%	1.3%	7.2%

\* Venezuela: Con el cambio de denominación de Bolívar Fuerte a Bolívar Soberano, cambió la metodología para el cálculo de la Tasa de Cambio, por tal motivo no es posible realizar el cálculo de la depreciación dos y tres años atrás.

Fuente: Bloomberg, SET FX – Tasa promedio

### iii) Depreciación del Peso frente a otras monedas

TASAS DE CAMBIO Peso frente a otras monedas	Tasa actual 02 de abril	Depreciación del Peso frente a las diferentes monedas					
		Semanal 26 de marzo	4 sem atrás 02 de marzo	30 de diciembre de 2020	Un año atrás	Dos años atrás	Tres años atrás
COP/Euro	4325.97	0.03%	-1.9%	2.5%	-1.9%	22.8%	25.8%
COP/Libra	5088.42	0.64%	0.0%	8.8%	1.0%	23.3%	29.6%
COP/Yen	33.24	-0.63%	-2.8%	-0.1%	-11.7%	17.7%	25.9%
COP/Sol Peruano	982.73	0.05%	-1.2%	3.7%	-16.8%	3.5%	13.5%
COP/Peso Chileno	5.13	2.07%	2.9%	6.4%	8.5%	9.8%	11.1%
COP/Real Brasileiro	644.26	1.14%	0.1%	-2.5%	-16.7%	-21.0%	-23.6%
COP/Peso Mexicano	181.13	1.67%	2.3%	5.0%	8.2%	10.8%	18.3%

Fuente: Bloomberg, cálculos DOAM

### k. Precios internacionales de las materias primas

Materias primas Principales productos Balanza comercial	Materias Primas Producto	Nivel actual Dólares 02 de abril	Diferencia				
			Semanal 26 de marzo	Frente a 26 de febrero	4 semanas atrás	30 de diciembre de 2020	Un año atrás
Índice General	CRB INDEX	186.7	-0.5%	12.28%	-1.73%	12.01%	49.55%
Exportaciones	Café	1.2	-5.4%	11.46%	-8.71%	-3.03%	1.89%
Exportaciones	Azúcar	14.7	-3.2%	-0.54%	-10.47%	-3.73%	42.95%
Exportaciones	Petróleo WTI	61.5	0.8%	26.10%	2.85%	26.96%	142.69%
Exportaciones	Carbón	70.2	-1.0%	46.25%	6.12%	1.15%	47.95%
Exportaciones	Oro	1728.9	-0.2%	5.36%	-0.55%	-8.74%	7.12%
Exportaciones	Níquel	16001.0	-1.6%	30.20%	-13.88%	-4.61%	43.06%
Exportaciones	Aceite de Palma	3737.0	1.2%	54.49%	2.66%	4.15%	61.70%
Importaciones	Trigo	611.0	-0.4%	13.10%	-7.88%	-4.64%	12.78%
Importaciones	Maíz	559.8	1.3%	51.08%	-0.18%	17.97%	67.84%
Importaciones	Cacao	2374.1	-1.9%	-10.31%	-7.06%	-1.61%	6.46%
Importaciones	Algodón	0.8	-3.0%	21.85%	-13.86%	0.95%	66.17%
Importaciones	Soya	1402.0	0.1%	59.14%	-0.85%	7.54%	63.26%
Otros	Plata	25.0	-0.2%	39.56%	-6.55%	-6.21%	72.61%
Otros	Cobre	399.1	-2.2%	55.12%	-5.70%	12.44%	79.87%
Otros	Aluminio	2212.5	-2.1%	31.97%	1.68%	10.87%	52.74%
Otros	Ganado	117.4	0.7%	1.19%	3.06%	5.46%	11.79%
Otros	Petróleo Brent	64.86	0.4%	21.39%	3.44%	25.62%	116.63%

**Fuente:** Bloomberg

**Precio del petróleo:** precio del futuro más cercano a vencer de un barril de petróleo crudo (en dólares).

**Precio del carbón:** precio de contado FOB de una tonelada de carbón en el New York mercantile exchange (en dólares).

**Precio del café:** precio de una libra de café colombiano cotizado en la bolsa de New York (en dólares).

**Precio del algodón:** corresponde a un descuento sobre el contrato de futuros más activamente transado en New York.

**Precio del oro:** precio de contado de una onza de oro (en dólares).

**Precio del trigo:** precio de contado de un saco de trigo rojo suave de invierno en Chicago (en dólares).

**Precio del sorgo:** precio de contado de un saco de sorgo (100 libras americanas) publicado por el Departamento de Agricultura de estados Unidos (en dólares).

**Precio de la plata:** precio de contado de una onza de plata (en dólares).

**Precio del cobre:** precio de contado de una tonelada métrica de cobre según London Metal Exchange (en dólares).

**Precio del aluminio:** precio de contado de una tonelada métrica de aluminio según London Metal Exchange (en dólares).

**Precio del níquel:** precio de contado de una tonelada métrica de níquel según London Metal Exchange (en dólares).

**Aceite de palma:** promedio ponderado del precio diario de una tonelada métrica de aceite de palma, para este promedio, si el mes corriente es enero, el precio en este mes será el precio de contado y el precio de los meses siguientes (febrero, marzo y abril) será el precio de los respectivos contratos. Estos son los precios del mercado de Malasia según el Malaysian Palm Oil Borrad (en dólares). Últimos datos disponibles al 15 de diciembre.

**Precio del maíz:** precio de contado de un saco de maíz amarillo en Chicago (en dólares).

**Precio del azúcar:** precio global de contado de una libra de azúcar (Fuente: International Sugar Organization-en centavos de dólar).

**Precio del cacao:** precio diario calculado como el promedio de los tres futuros de cocoa más cercanos transado en Londres y New York.

**Precio del ganado:** precio de contado del ganado vivo en el mercado de Estados Unidos (en dólares).

**Precio de la Soya:** precio de contado de un Bushel de soya amarilla en Chicago (en dólares).

**Precio del arroz:** precio de contado de un saco de arroz tailandés en Chicago (en dólares).

i) Gráficos precios Internacionales de materias primas

**Precios materias primas - Agrícolas**  
(Base 100 = 02 abril 2020)

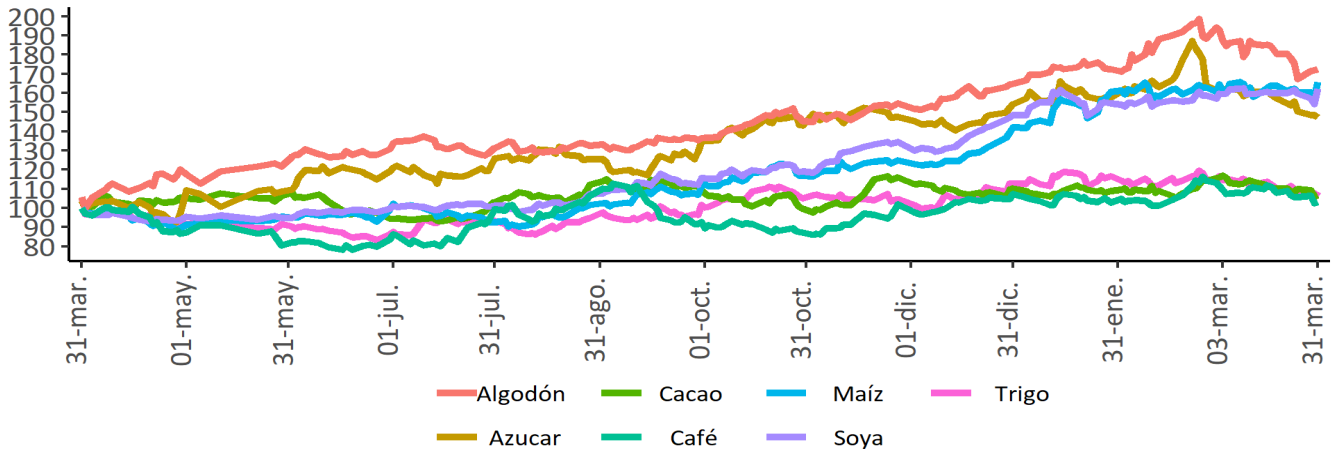

**Precios materias primas - Industriales y metales preciosos**  
(Base 100 = 02 abril 2020)

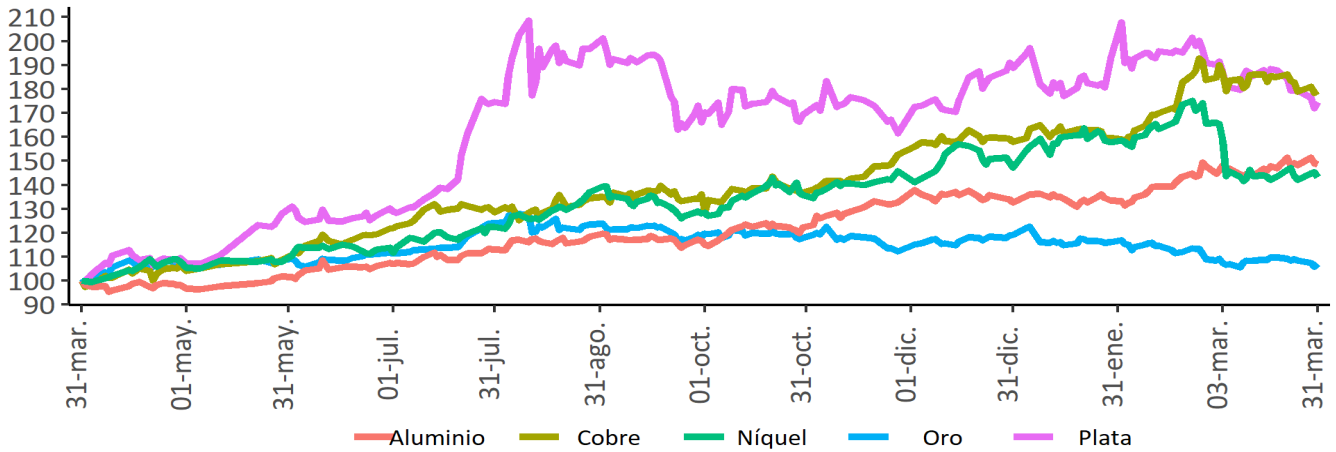

**Precios materias primas - Energéticos**  
(Base 100 = 02 abril 2020)

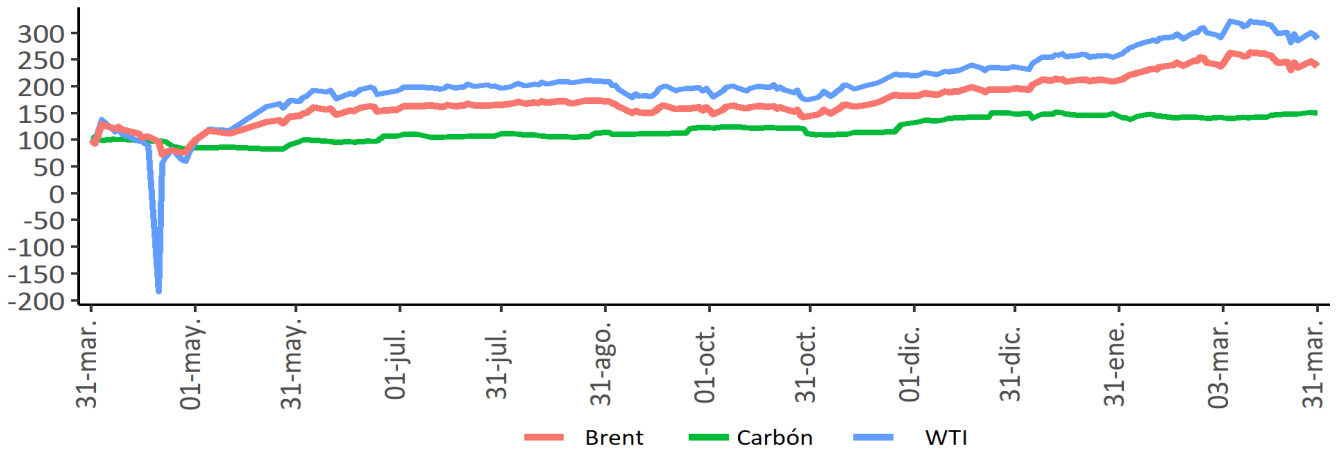

Fuente: Bloomberg

## I. Resumen de los mercados de países desarrollados

### Mercado de renta fija: Bonos del tesoro americano

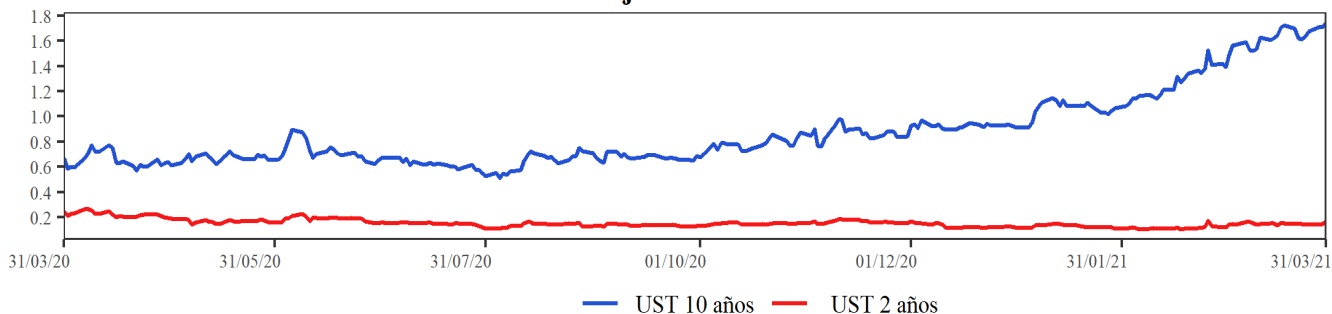

### Mercado de renta variable: MXWO Index

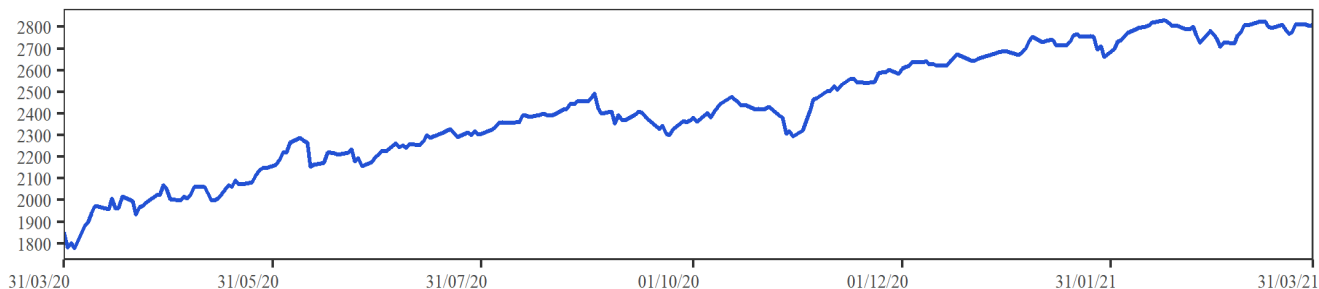

### Cotización del dólar frente a sus principales socios comerciales: DXY Index

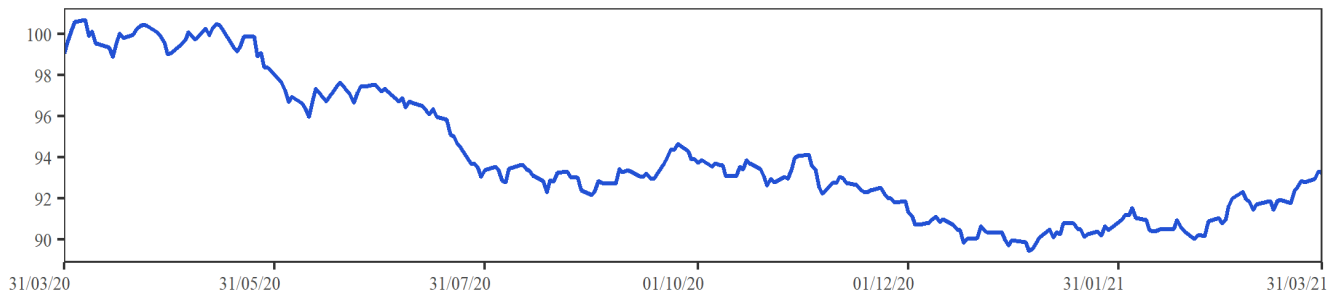

### Cotización principales materias primas

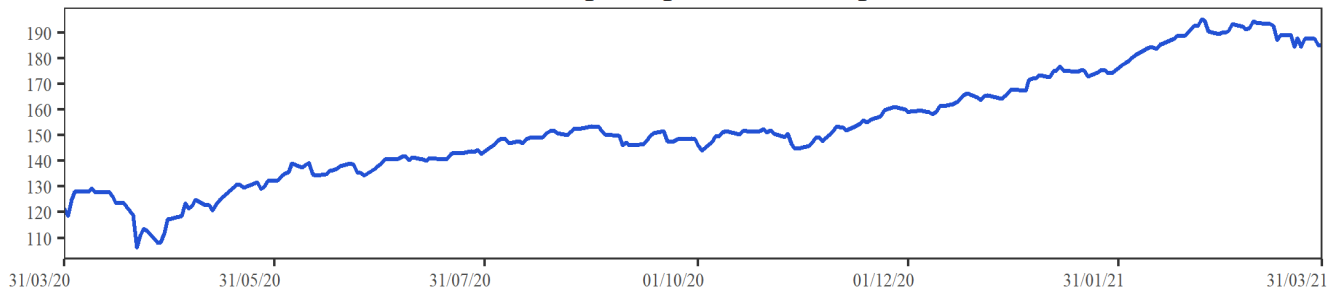

**MXWO index:** Índice de capitalización que mide el rendimiento de las acciones de compañías de países desarrollados. Este índice se deriva del MSCI de Morgan Stanley, el cual se conoce como el MSCI WORLD. La base del índice MXWO es el 31 de diciembre de 1969.

**DXY index:** Es un promedio ponderado del valor del dólar contra las monedas de un grupo de países que son los principales socios comerciales de Estados Unidos, entre los cuales se encuentran las siguientes monedas: El euro, el yen japonés, la libra esterlina, el dólar canadiense, la corona sueca y el franco suizo.

**CRB index:** Es un promedio aritmético de precios de futuros de una canasta de materias primas, entre los cuales se encuentra oro, plata, textiles, ganado vivo, café, azúcar, entre otros. La base del índice CRB es el 4 de noviembre de 1956 con un valor de 107.92.

Fuente: Bloomberg

## m. Resumen de los mercados de países emergentes

### Mercado de renta fija: EMBI Plus

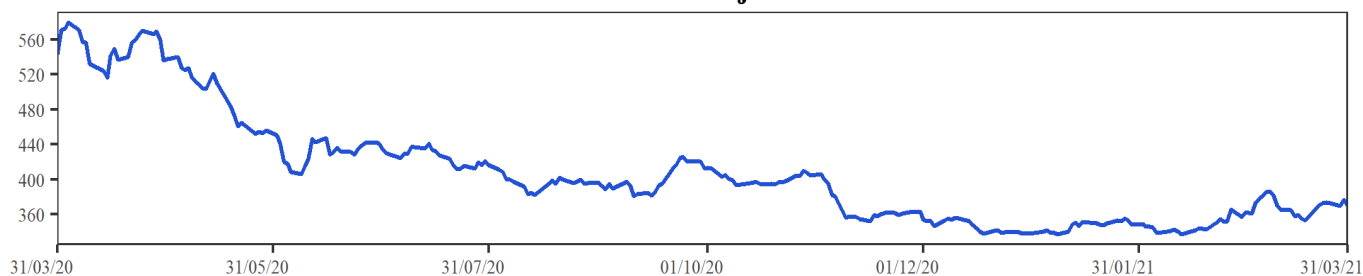

### Mercado de renta variable: MXLA Index

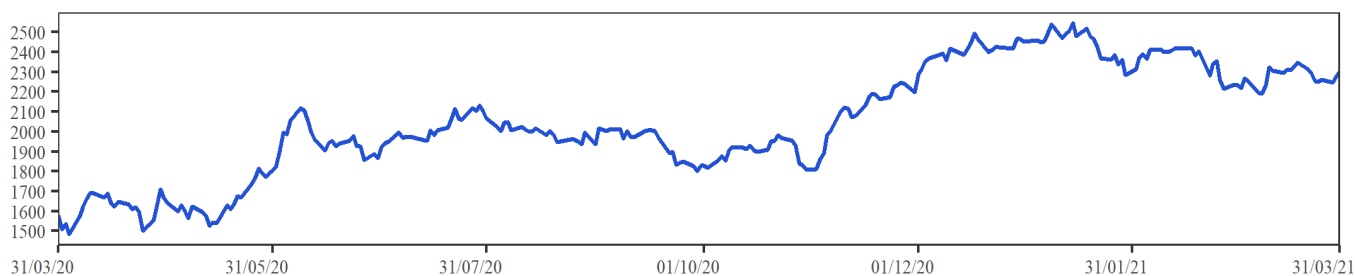

### Cotización del dólar frente a monedas latinoamericanas: 1/LACI Index

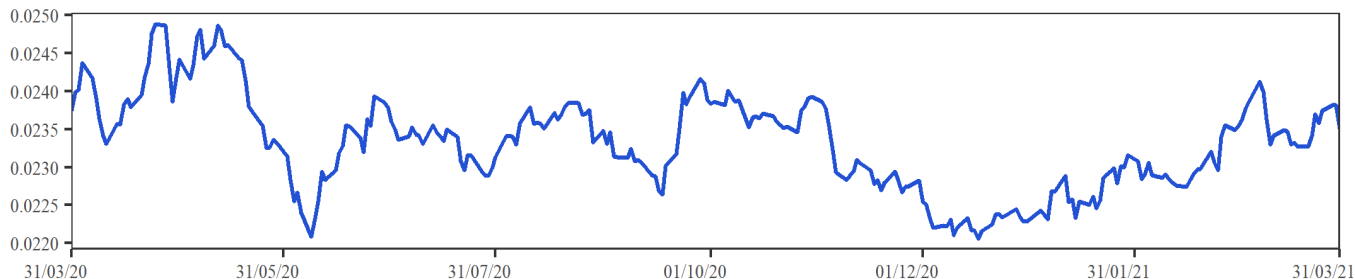

### Precio del petróleo: WTI Index (Usd/Barril)

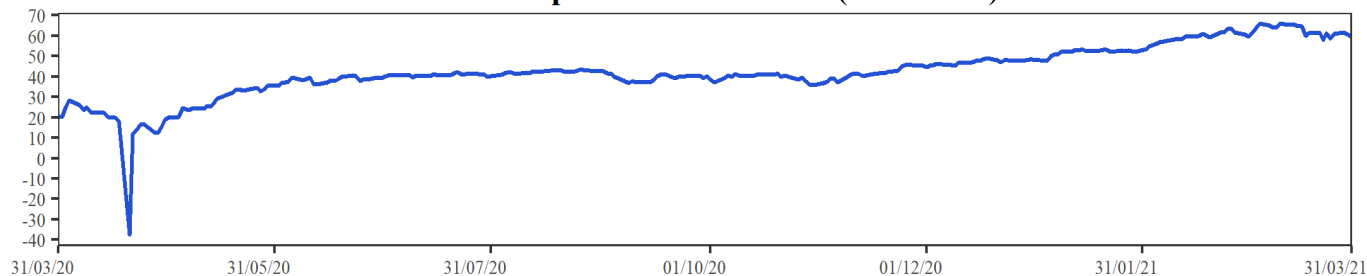

**EMBI plus:** Emerging Markets Bond Index, es un índice creado por JP Morgan que mide los retornos totales de los instrumentos de deuda externa de los países emergentes, incluyendo bonos Bradys en dólares y otras monedas, préstamos, Eurobonos e instrumentos de deuda local denominados en dólares. Este indicador está concentrado en instrumentos de las tres principales economías de Latinoamérica (Brasil, México y Argentina) con una ponderación de 68%, dejando el resto para los otros países Latinoamericanos. Para el desarrollo de este informe, se considera el *spread* de dicho portafolio EMBI, sobre la curva cero cupón de los *trasuryes*. La base del EMBI PLUS es el 27 de agosto de 2002 con un valor de 878.

**MXLA index:** Índice de capitalización que mide el rendimiento de las acciones de compañías de países de América Latina. Este índice se deriva del MSCI de Morgan Stanley, el cual se conoce como el MSCI EM Latin América. La base del índice MXLA es el 31 de diciembre de 1987.

**LACI index:** índice creado por JP Morgan que mide el comportamiento de las monedas de países de América Latina. El índice corresponde a un promedio ponderado por liquidez y operación de la tasa spot de las 6 monedas de los países más importantes de esta región (ARS, BRL, CLP, COP, MXN, PEN). El índice LACI empieza desde el 18 de noviembre de 1992 con un valor de 1706.52.

Fuente: Bloomberg

## 11. Mercado cambiario y de derivados<sup>1</sup>

2021	28-feb	10-mar	17-mar	24-mar	31-mar	Variación semanal	Variación 4 semanas
Tasa promedio	3'625.38	3'561.38	3'578.13	3'635.35	3'678.86	43.51	53.48
						1.20%	1.48%
Depreciación año completo	5.32%	-5.80%	-11.40%	-11.35%	-9.25%		
Depreciación año corrido	11.56%	9.59%	10.11%	11.87%	13.20%		

Fuente: Tasa de Cambio promedio SET-FX

### a. Tasas y montos del mercado cambiario

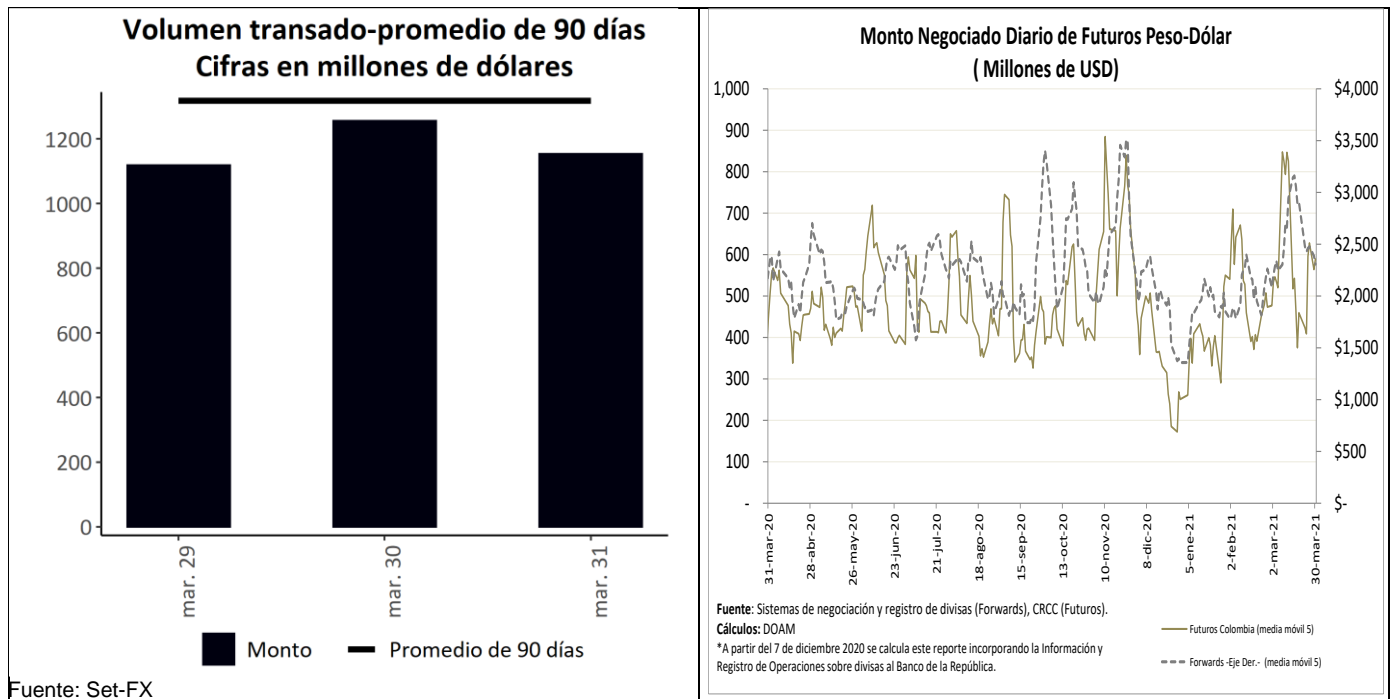

Fuente: Set-FX

<sup>1</sup> Los Anexos 4 y 5 detallan información sobre el mercado cambiario y forward.



**c. Pips, devaluaciones implícitas y tasas domésticas implícitas**

<b>Diferencial de Tasas mar.30-mar.29</b>						
	Monto Promedio 3 meses		Dev. Implícita Ponderada		Devaluación teórica	
	Semana Actual <sup>1</sup>	Semana Anterior <sup>1</sup>	Semana Actual	Semana Anterior	Semana Actual	Semana Anterior
1 semana	2,886	2,885.57	0.13%	0.50%	1.64%	1.63%
1 mes	3,577	3,577.39	0.15%	0.53%	1.63%	1.64%
2 meses	412	412.35	0.31%	0.59%	1.62%	1.61%
3 meses	693	692.62	0.83%	1.01%	1.56%	1.55%
6 meses	561	561.32	1.09%	1.24%	1.68%	1.60%
1 año	243	243.32	1.74%	1.63%	1.98%	1.82%

<sup>1</sup> Cifras en US\$ millones  
 Fuente: Sistemas de negociación y registro de divisas.  
 Cálculos: DOAM

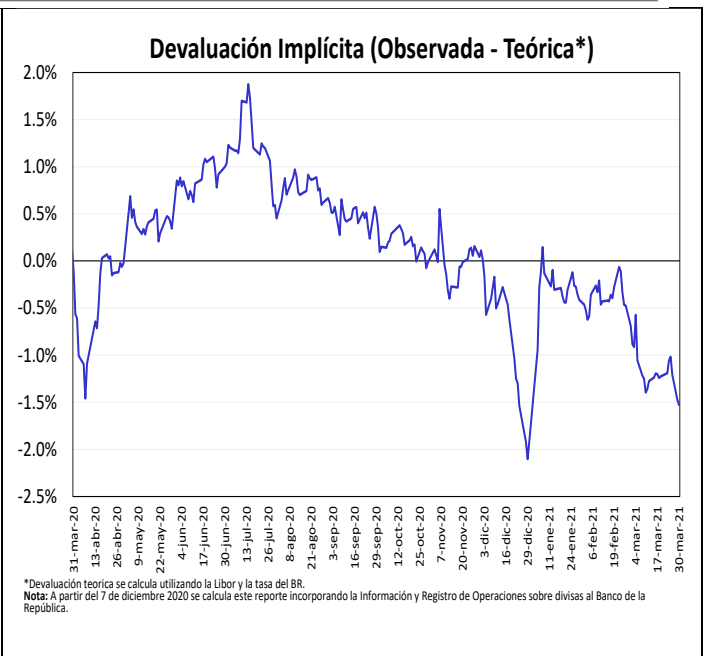
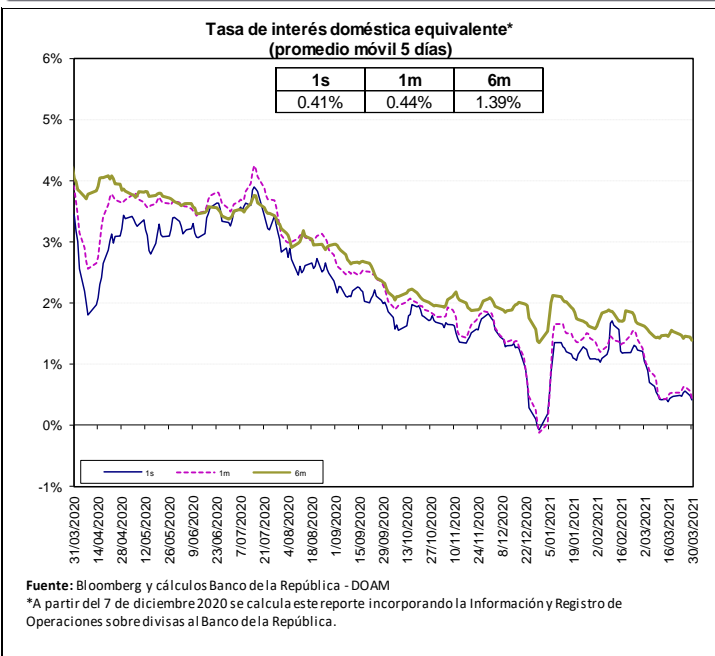

Fuente: Bloomberg y Banco de la República, cálculos DOAM.

La tasa de interés doméstica equivalente es obtenida de la relación de equilibrio que debe existir entre la misma, la tasa de interés externa y la devaluación implícita en los contratos a futuro de peso dólar para que no existan oportunidades de arbitraje. La fórmula para el cálculo es  $(1 + i) = (F/S) (1 + i^*)$ , en donde  $i$  es la tasa de interés doméstica,  $F$  es el promedio ponderado de los precios en los contratos a futuro para el plazo (forwards),  $S$  es el precio del dólar en el mercado de contado, e  $i^*$  es la tasa de interés externa al plazo especificado (LIBOR).

e. *Inversiones de los Fondos de Pensiones Obligatorias en renta variable*

**Evolución del Portafolio Fondos de Pensiones obligatorias  
(% del fondo)**

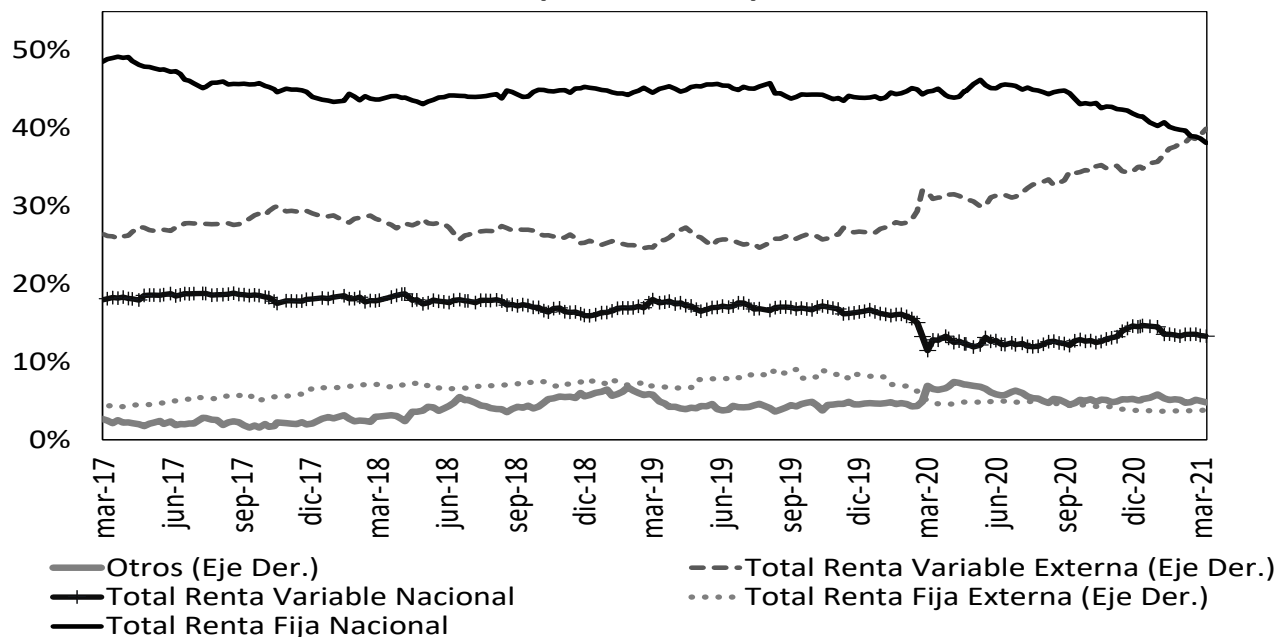

Fuente: Superintendencia Financiera de Colombia. Datos al 26 de marzo de 2021.

	Evolución de las inversiones de los Fondos de Pensiones Obligatorias en Renta Variable Local (\$Billones) *					
	18-mar			26-mar		
	Renta Variable Local	Total portafolio	% del portafolio	Renta Variable Local	Total portafolio	% del portafolio
Conservador	2,07	31,03	6,68%	2,07	31,02	6,67%
Mayor Riesgo	6,12	31,68	19,31%	6,17	31,99	19,28%
Moderado	31,86	221,04	14,41%	31,58	221,15	14,28%
Retiro Programado	2,34	32,70	7,16%	2,33	32,55	7,15%
<b>Total</b>	<b>42,39</b>	<b>316,46</b>	<b>13,40%</b>	<b>42,14</b>	<b>316,72</b>	<b>13,31%</b>

Fuente: Formato 351- Superintendencia Financiera

\*Datos Preliminares sujetos a retransmisión

De acuerdo con el Decreto 2955 de 2010, el límite máximo de inversión en acciones en el fondo conservador y de retiro programado es 20% del valor del fondo, en el fondo moderado hasta 45% del valor del fondo y en el fondo de mayor riesgo hasta 70% del valor del fondo.

## 12. Mercado de deuda pública<sup>2</sup>

### a. Mercado primario

Tipo	Plazo Remanente (años)	Fecha de vencimiento	Última Subasta		Subasta Anterior		Diferencia puntos básicos
			Tasa Corte	Fecha	Tasa Corte	Fecha	
TES-CP	0,2	8-jun-21	2,28%	1-sep-20	2,52%	25-ago-20	-24
TES-CP	0,4	7-sep-21	2,05%	1-dic-20	2,07%	24-nov-20	-2
TES-CP	0,7	7-dic-21	1,90%	2-mar-21	1,90%	23-feb-21	0
TES-CP	0,9	8-mar-22	2,33%	30-mar-21	2,12%	23-mar-21	21
TES-PESOS	1,1	4-may-22	5,85%	11-oct-17	6,01%	9-oct-17	-16
TES-PESOS	3,3	24-jul-24	6,79%	25-mar-15	6,96%	11-mar-15	-17
TES-PESOS	4,6	26-nov-25	5,41%	14-ago-19	5,30%	24-jul-19	11
TES-PESOS	5,4	26-ago-26	6,39%	11-oct-17	6,58%	9-oct-17	-19
TES-PESOS	6,6	3-nov-27	6,18%	24-mar-21	5,65%	10-mar-21	53
TES-PESOS	7,1	28-abr-28	5,81%	14-ago-19	5,71%	24-jul-19	10
TES-PESOS	9,5	18-sep-30	7,25%	26-sep-16	7,24%	14-sep-16	1
TES-PESOS	11,2	30-jun-32	7,47%	24-oct-18	7,30%	10-oct-18	17
TES-PESOS	13,5	18-oct-34	6,10%	25-nov-20	6,26%	11-nov-20	-15
TES-PESOS	15,3	9-jul-36	7,52%	24-mar-21	7,04%	10-mar-21	48
TES-PESOS	29,6	26-oct-50	8,03%	24-mar-21	7,55%	10-mar-21	48
TES-UVR	-0,1	10-mar-21	2,48%	4-oct-17	2,49%	20-sep-17	-1
TES-UVR	1,9	23-feb-23	1,62%	21-ago-19	1,67%	8-ago-19	-5
TES-UVR	4,1	7-may-25	3,07%	15-feb-17	3,03%	2-ago-17	4
TES-UVR	5,9	17-mar-27	2,90%	1-abr-20	1,88%	19-feb-20	102
TES-UVR	8,0	18-abr-29	2,45%	17-mar-21	2,25%	3-mar-21	21
TES-UVR	12,0	25-mar-33	3,35%	17-jun-20	3,11%	3-jun-20	24
TES-UVR	14,0	4-abr-35	3,62%	20-feb-19	3,63%	6-feb-19	-1
TES-UVR	15,9	25-feb-37	3,52%	17-mar-21	3,29%	3-mar-21	23
TES-UVR	28,2	16-jun-49	3,83%	17-mar-21	3,75%	3-mar-21	8

Fuente: Banco de la República

### b. Curva de rendimientos de TES

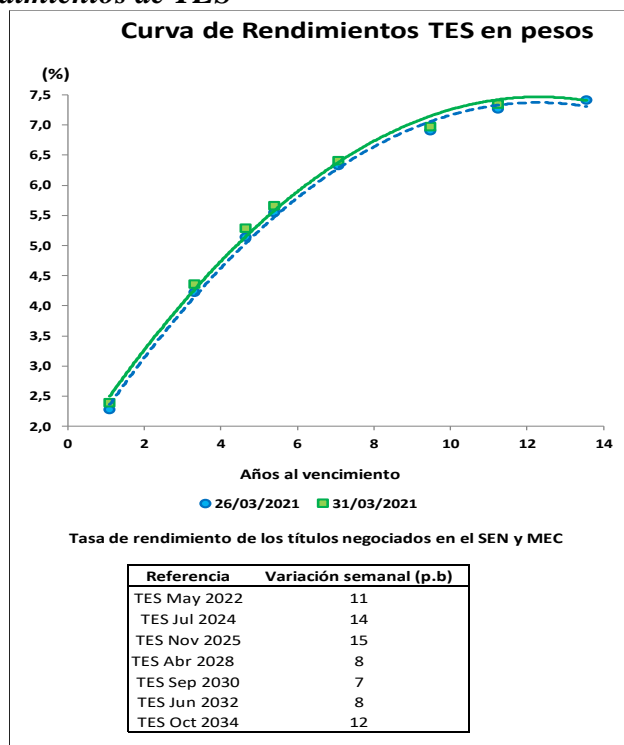

Fuente: Banco de la República

<sup>2</sup> El Anexo 6 detalla información sobre el mercado de deuda pública.

### c. Compras Netas de TES en pesos

Negociación* TES en Pesos (Compras - Ventas)		Corrido del 2021	Desde Anuncio JP Morgan	Movimiento Neto del 26 al 30 de marzo de 2021	Tramo Corto (0-3 años)	Tramo Medio (3-5 años)	Tramo Largo (>5 años)	Movimiento del 26 al 31 de marzo de 2021	Corrido de marzo de 2021
Bancos Comerciales		2'645	3'595	366	330	129	16	475	2'373
Compañía de Financiamiento Comercial		6	(7)	-	-	-	2	2	2
Cooperativas		-	-	-	-	-	-	-	-
Corporaciones Financieras		819	(474)	99	84	0	28	112	598
<b>TOTAL ESTABLECIMIENTOS DE CRÉDITO</b>		<b>3'470</b>	<b>3'114</b>	<b>465</b>	<b>414</b>	<b>129</b>	<b>46</b>	<b>589</b>	<b>2'973</b>
Fondos de Pensiones y Cesantías									
Propia		(30)	(52)	11	10	-	-	10	24
Terceros		3'273	21'934	74	30	(23)	227	234	1'021
Fondos de Pensiones - Prima Media		-	(70)	-	-	-	-	-	-
Total Fondos de Pensiones y Cesantías		3'244	21'812	85	40	(23)	227	244	1'045
Sociedades Comisionistas de Bolsa									
Propia		343	822	(99)	8	(88)	7	(73)	72
Terceros		459	(727)	7	2	(2)	(20)	(19)	244
Extranjeros		0	(0)	-	-	-	-	-	-
FIC		-	(172)	-	-	-	-	-	-
Total Sociedades Comisionistas de Bolsa		803	95	(92)	10	(89)	(13)	(92)	316
Sociedades Fiduciarias									
Propia		58	(1'393)	(3)	-	(3)	-	(3)	27
Terceros		(1'050)	73'848	(209)	(216)	(13)	8	(221)	(1'869)
Extranjeros***		(2'543)	70'270	(213)	(172)	4	(45)	(213)	(512)
FIC		187	3'426	(65)	(51)	(16)	1	(65)	(1'540)
Pasivos Pensionales		475	6'476	22	1	22	23	117	117
Total Sociedades Fiduciarias		(992)	72'455	(212)	(216)	(16)	8	(224)	(1'842)
Compañías de Seguros y Capitalización									
Propia		470	1'416	46	2	14	36	52	3
Terceros		12	18	-	-	-	-	-	4
Pasivos Pensionales		12	18	-	-	-	-	-	4
Total Compañías de Seguros y Capitalización		482	1'434	46	2	14	36	52	7
Sociedades Administradoras de Inversión									
Propia		-	(3)	-	-	-	-	-	-
Terceros		-	(23)	-	-	-	-	-	-
FIC		-	(23)	-	-	-	-	-	-
Total Sociedades Administradoras de Inversión		-	(26)	-	-	-	-	-	-
<b>TOTAL ENTIDADES FINANCIERAS NO BANCARIAS</b>		<b>3'536</b>	<b>95'771</b>	<b>(174)</b>	<b>(164)</b>	<b>(114)</b>	<b>258</b>	<b>(20)</b>	<b>(474)</b>
Total Entidades Financieras Especiales**		826	3'061	14	-	10	14	24	293
Total Entidades Públicas****		(644)	14'086	(39)	-	(35)	(48)	(83)	(3'551)
Otros*****		259	(10'754)	10	-	10	-	10	137
Extranjeros		-	0	-	-	-	-	-	-
<b>TOTAL MOVIMIENTO NETO</b>		<b>7'446</b>	<b>105'279</b>	<b>276</b>	<b>250</b>	<b>-</b>	<b>270</b>	<b>520</b>	<b>(622)</b>

Cifras en Miles de Millones de Pesos. Fuente: Banco de la República. Información Actualizada al 31 de marzo de 2021

\*Corresponde a los flujos nominales por operaciones compra-venta contra pago (420 y 422) y transferencias (423). Además, se incluyen las emisiones, vencimientos y redenciones anticipadas.

\*\*Las entidades financieras especiales son Fogafin, Bancoldex, ICETEX, Fogacoop, las Cajas Promotoras de Vivienda de la Nación, la FDN, entre otras.

\*\*\* Los recursos de extranjeros son mayoritariamente administrados por BNP Paribas, Cititrust, Corpbanca Trust y Fiduciaria Bogotá.

\*\*\*\* Dentro de las Entidades Públicas se registran los movimientos del Banco de la República.

\*\*\*\*\* Dentro de Otros se registran los movimientos de la Bolsa de Valores de Colombia, DECEVAL, la Cámara de Riesgo Central de Contraparte y Personas Jurídicas.

Negociación* TES UVR (Compras - Ventas)		Corrido del 2021	Desde Anuncio JP Morgan	Movimiento Neto del 26 al 30 de marzo de 2021	Tramo Corto (0-3 años)	Tramo Medio (3-5 años)	Tramo Largo (>5 años)	Movimiento del 26 al 31 de marzo de 2021	Corrido de marzo de 2021
Bancos Comerciales		(2'412)	7'071	21	44	(3)	(8)	32	(3'119)
Compañía de Financiamiento Comercial		-	(1)	-	-	-	-	-	-
Cooperativas		-	-	-	-	-	-	-	-
Corporaciones Financieras		275	(942)	-	47	-	-	47	249
<b>TOTAL ESTABLECIMIENTOS DE CRÉDITO</b>		<b>(2'137)</b>	<b>6'128</b>	<b>21</b>	<b>91</b>	<b>(3)</b>	<b>(8)</b>	<b>80</b>	<b>(2'870)</b>
Fondos de Pensiones y Cesantías									
Propia		90	118	(7)	(7)	-	-	(7)	85
Terceros		(2'710)	24'006	(53)	(99)	-	84	(15)	(1'814)
Fondos de Pensiones - Prima Media		-	(21)	-	-	-	-	-	-
Total Fondos de Pensiones y Cesantías		(2'619)	24'103	(60)	(106)	-	84	(22)	(1'729)
Sociedades Comisionistas de Bolsa									
Propia		(69)	(136)	(0)	(0)	3	7	10	(18)
Terceros		(112)	(142)	18	18	-	(3)	15	(44)
Extranjeros		-	(38)	-	-	-	-	-	-
FIC		-	(63)	-	-	-	-	-	-
Total Sociedades Comisionistas de Bolsa		(180)	(279)	18	18	3	4	24	(61)
Sociedades Fiduciarias									
Propia		53	(33)	-	-	-	-	-	(51)
Terceros		777	11'847	2	(4)	0	4	1	(1'446)
Extranjeros***		368	962	0	-	0	-	0	52
FIC		177	1'386	(10)	(3)	-	(7)	(10)	(995)
Pasivos Pensionales		(38)	3'568	2	2	-	-	2	(94)
Total Sociedades Fiduciarias		831	11'813	2	(4)	0	4	1	(1'497)
Compañías de Seguros y Capitalización									
Propia		492	2'996	26	-	-	31	31	404
Terceros		7	20	-	-	-	-	-	-
Pasivos Pensionales		7	20	-	-	-	-	-	-
Total Compañías de Seguros y Capitalización		499	3'017	26	-	-	31	31	404
Sociedades Administradoras de Inversión									
Propia		-	(0)	-	-	-	-	-	-
Terceros		-	(14)	-	-	-	-	-	-
FIC		-	(14)	-	-	-	-	-	-
Total Sociedades Administradoras de Inversión		-	(14)	-	-	-	-	-	-
<b>TOTAL ENTIDADES FINANCIERAS NO BANCARIAS</b>		<b>(1'470)</b>	<b>38'640</b>	<b>(14)</b>	<b>(91)</b>	<b>3</b>	<b>122</b>	<b>34</b>	<b>(2'883)</b>
Total Entidades Financieras Especiales**		84	300	-	-	-	3	3	17
Total Entidades Públicas****		1'642	3'547	-	-	-	10	10	1'610
Otros*****		(476)	(32)	-	-	-	-	-	(490)
Extranjeros		-	(0)	-	-	-	-	-	-
<b>TOTAL MOVIMIENTO NETO</b>		<b>(2'357)</b>	<b>48'583</b>	<b>7</b>	<b>-</b>	<b>-</b>	<b>127</b>	<b>127</b>	<b>(4'617)</b>

Cifras en Miles de Millones de Pesos. Fuente: Banco de la República. Información Actualizada al 31 de marzo de 2021

\*Corresponde a los flujos nominales por operaciones compra-venta contra pago (420 y 422) y transferencias (423). Además, se incluyen las emisiones, vencimientos y redenciones anticipadas.

\*\*Las entidades financieras especiales son Fogafin, Bancoldex, ICETEX, Fogacoop, las Cajas Promotoras de Vivienda de la Nación, la FDN, entre otras.

\*\*\* Los recursos de extranjeros son mayoritariamente administrados por BNP Paribas, Cititrust, Corpbanca Trust y Fiduciaria Bogotá.

\*\*\*\* Dentro de las Entidades Públicas se registran los movimientos del Banco de la República.

\*\*\*\*\* Dentro de Otros se registran los movimientos de la Bolsa de Valores de Colombia, DECEVAL, la Cámara de Riesgo Central de Contraparte y Personas Jurídicas.

Fuente: Banco de la República

### 13. Participación de Extranjeros en TES

		Compras Netas de TES por parte de Inversionistas Extranjeros							
Denominación	Corrido de 2021	Desde Anuncio JP Morgan	Entre el 26 y el 30 de marzo	Entre el 26 y el 31 de marzo	Corrido de marzo	Saldo Compras Netas al 31 de marzo del 2021	% Saldo Disponible TES Pesos o UVR	% Saldo Total TES	
Spot	Pesos	\$ (2'543)	\$ 70'269	\$ (213)	\$ (213)	\$ (512)	82'684	33.9%	
	UVR	\$ 368	\$ 924	\$ 0	\$ 0	\$ 52	2'316	2.1%	
Forward*	Pesos	\$ (768)	\$ (1'211)	\$ (111)	\$ (111)	\$ 475	3'753	1.5%	
	UVR	\$ 1'374	\$ 3'977	\$ -	\$ -	\$ 1'647	4'114	3.7%	

Cifras en miles de millones de pesos. \* Información disponible hasta el 30 de marzo de 2021

Saldo de TES Pesos del Offshore en los Mercados Spot y Forward Como Porcentaje del Saldo Disponible

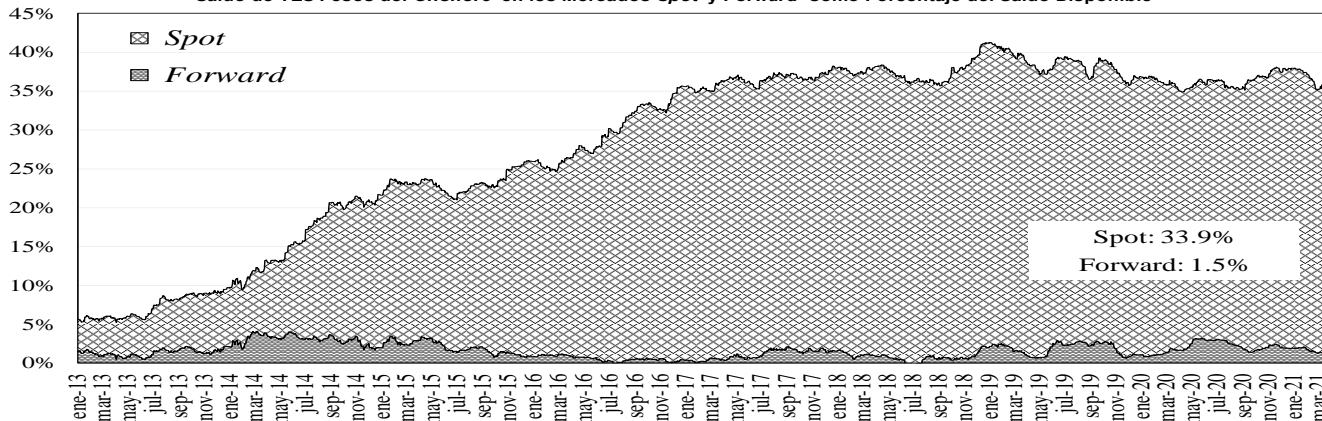

Saldo del Offshore en TES Pesos y TES UVR Como Porcentaje del Saldo Total

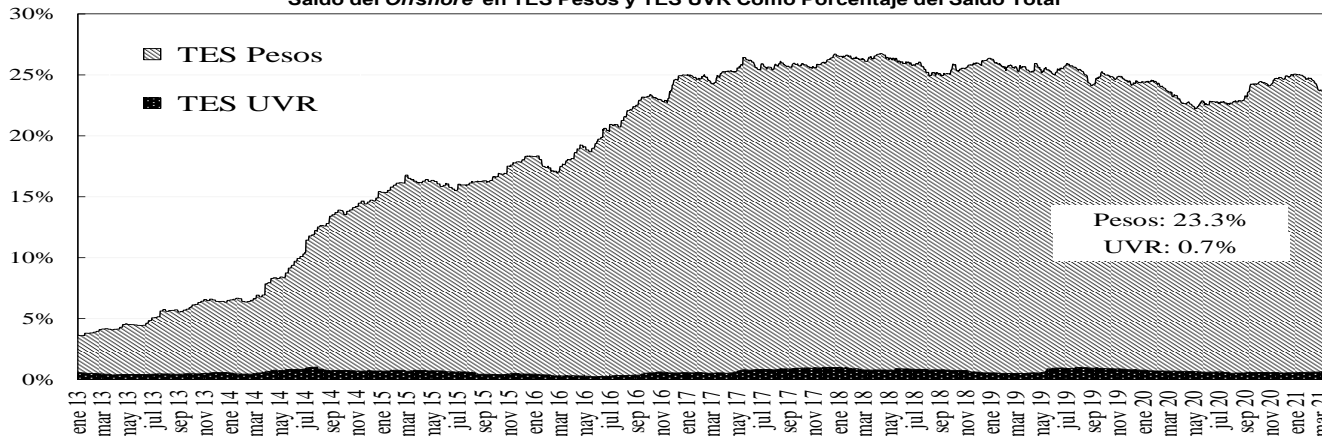

Fuente: Banco de la República

### 14. Mercado de renta variable<sup>3</sup>

#### MERCADO DE RENTA VARIABLE - BVC

	marzo 31	Variación			
		1 semana	1 mes	Año Corrido	Año Completo
<b>COLCAP</b>	1'316.81	-0.64%	-3.14%	-8.42%	17.17%
<b>Monto Promedio Diario Semanal</b>	52.08 *	-43.7%	-50.0%	-8.3%	-55.4%

\* Miles de millones de pesos

Fuente: Bloomberg

<sup>3</sup> El anexo 7 detalla información del mercado de renta variable.

## COLCAP Y VOLUMEN DIARIO TRANSADO EN LAS ACCIONES QUE LO COMPONEN

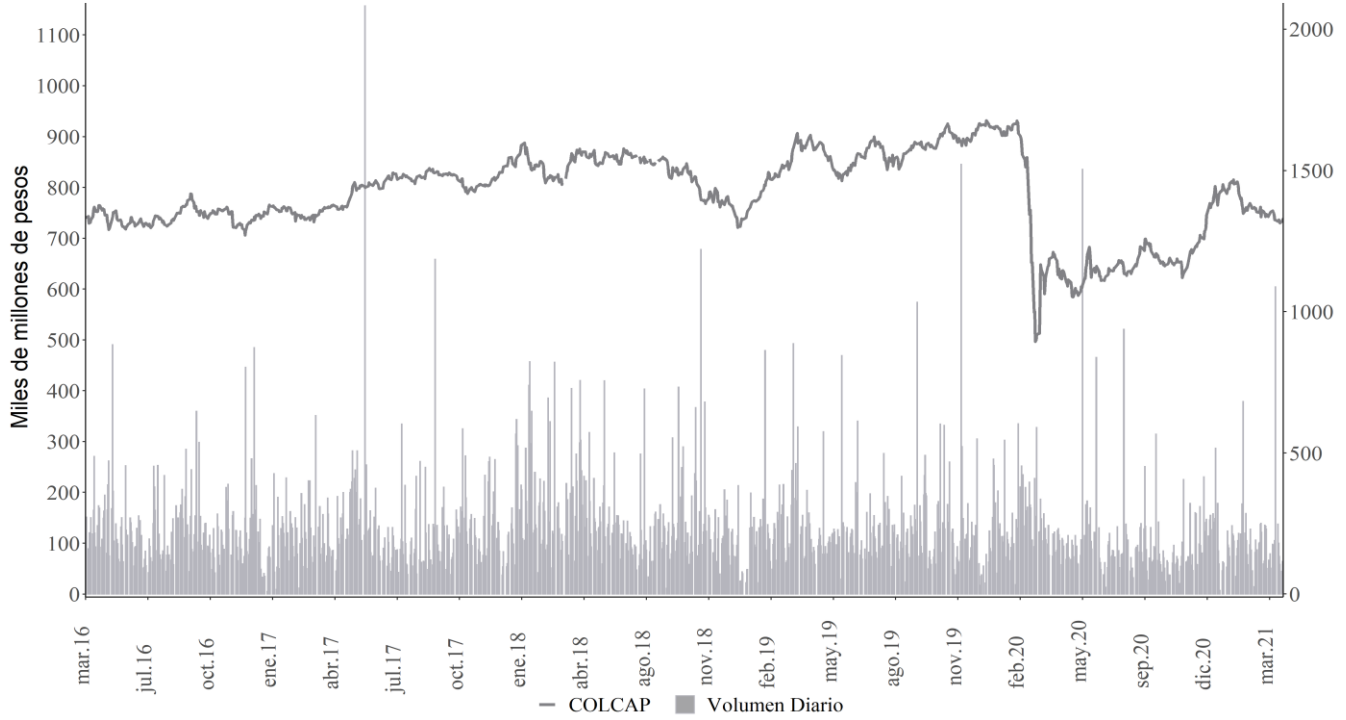

Fuente: Bloomberg

### 15. Resumen del mercado colombiano.

Tasa cero cupón de TES en pesos

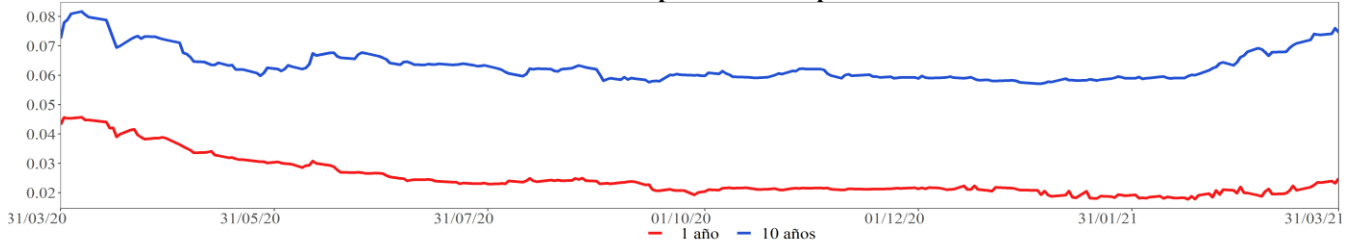

**COLCAP**

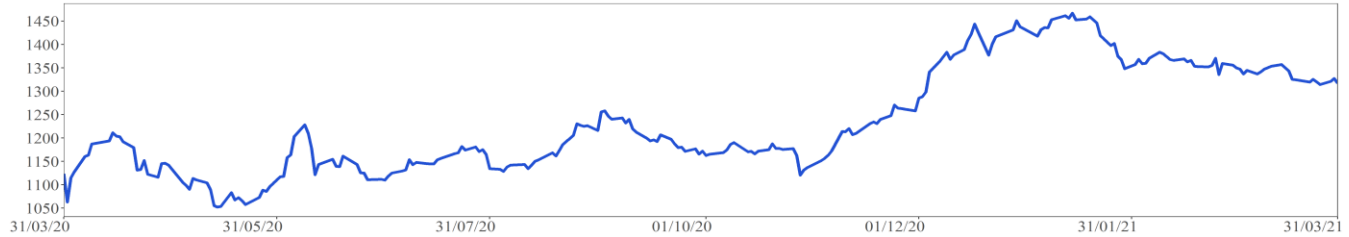

**COP/USD**

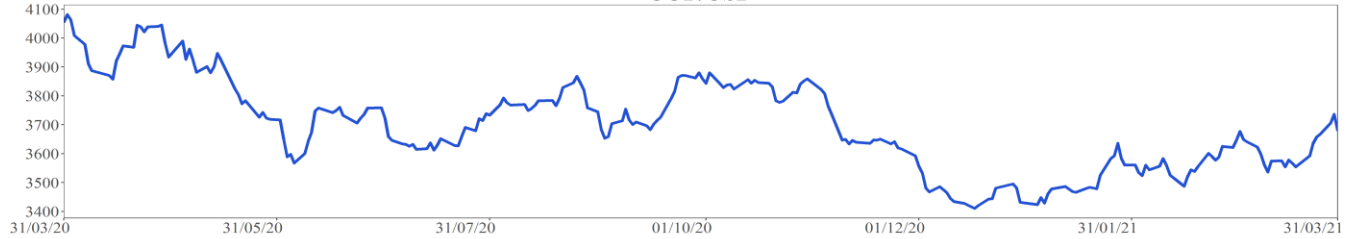

Fuente: Bloomberg

## 16. Calendario económico

### a. Semana anterior

Lunes	Martes	Miércoles	Jueves	Viernes
29 Marzo	30 Marzo	31 Marzo	01 Abril	02 Abril
<b>Japón</b> <i>Desempleo</i> Esp: 3% Ant: 2,9% Obs: 2,9%	<b>Japón</b> <i>Producción industrial MoM</i> Esp: -1,3% Ant: 4,3% Obs: -2,1%	<b>Reino Unido</b> <i>PIB QoQ</i> Esp: 1% Ant: 1% Obs: 1,3%	<b>Estados Unidos</b> <i>Peticiones iniciales de desempleo</i> Esp: 675k Ant: 684k Obs: 719k	<b>Estados Unidos</b> <i>Cambio en nóminas no agrícolas</i> Esp: 660k Ant: 379k Obs: 916k
<b>Japón</b> <i>Ratio trabajo-candidato</i> Esp: 1,09 Ant: 1,1 Obs: 1,09	<b>Chile</b> <i>Objetivo de tipo a un día</i> Esp: 0,5% Ant: 0,5% Obs: 0,5%	<b>Reino Unido</b> <i>PIB YoY</i> Esp: -7,8% Ant: -7,8% Obs: -7,3%	<b>Estados Unidos</b> <i>ISM manufacturero</i> Esp: 61,5 Ant: 60,8 Obs: 64,7	<b>Estados Unidos</b> <i>Tasa de desempleo</i> Esp: 6% Ant: 6,2% Obs: 6%
<b>Reino Unido</b> <i>Aprobaciones hipotecas</i> Esp: 95.0k Ant: 99.0k Obs: 87.7k	<b>Estados Unidos</b> <i>Confianza del consumidor del consejo de conf</i> Esp: 96,9 Ant: 91,3 Obs: 109,7	<b>China</b> <i>Fab PMI de China Caixin</i> Esp: 51,4 Ant: 50,9 Obs: 50,6	<b>Brasil</b> <i>Producción industrial YoY</i> Esp: 1,9% Ant: 2% Obs: 0,4%	<b>Estados Unidos</b> <i>Cambio en nóminas-manufactura</i> Esp: 35k Ant: 21k Obs: 53k
<b>Brasil</b> <i>Total de préstamos pendientes</i> Esp: -- Ant: 4020b Obs: 4047b	<b>China</b> <i>PMI de fabricación</i> Esp: 51,2 Ant: 50,6 Obs: 51,9	<b>Estados Unidos</b> <i>Solicitudes de hipoteca MBA</i> Esp: -- Ant: -2,5% Obs: -2,2%	<b>Estados Unidos</b> <i>Markit EEUU fabricación PMI</i> Esp: 59,1 Ant: 59 Obs: 59,1	<b>Estados Unidos</b> <i>Salario por hora promedio YoY</i> Esp: 4,5% Ant: 5,3% Obs: 4,2%
<b>Japón</b> <i>Ventas al por menor YoY</i> Esp: -2,8% Ant: -2,4% Obs: -1,5%	<b>Brasil</b> <i>FGV inflación IGPM MoM</i> Esp: 3,1% Ant: 2,53% Obs: 2,94%	<b>Chile</b> <i>Tasa de desempleo</i> Esp: 10,2% Ant: 10,2% Obs: 10,3%	<b>Brasil</b> <i>Fabricación PMI de Brasil Markit</i> Esp: -- Ant: 58,4 Obs: 52,8	<b>Estados Unidos</b> <i>Salario por hora promedio MoM</i> Esp: 0,1% Ant: 0,2% Obs: -0,1%
<b>Japón</b> <i>Ventas al por menor MoM</i> Esp: 0,8% Ant: -0,5% Obs: 3,1%	<b>Brasil</b> <i>Creación de empleo formal total</i> Esp: 257500 Ant: 260353 Obs: 401639	<b>Japón</b> <i>Fab PMI Japón de Jibun Bank</i> Esp: -- Ant: 52 Obs: 52,7	<b>Reino Unido</b> <i>Markit, fabricación PMI del RU SA</i> Esp: 57,9 Ant: 57,9 Obs: 58,9	<b>Estados Unidos</b> <i>Cambio en planillas privadas</i> Esp: 647k Ant: 465k Obs: 780k
<b>Estados Unidos</b> <i>Actividad manuf Fed Dallas</i> Esp: 16,8 Ant: 17,2 Obs: 28,9	<b>China</b> <i>PMI no de fabricación</i> Esp: 52 Ant: 51,4 Obs: 56,3	<b>Japón</b> <i>Índice manuf grande Tankan</i> Esp: -1 Ant: -10 Obs: 5	<b>Eurozona</b> <i>Markit Eurozona fabricación PMI</i> Esp: 62,4 Ant: 62,4 Obs: 62,5	<b>Estados Unidos</b> <i>Horas semanales promedio todos los</i> Esp: 34,7 Ant: 34,6 Obs: 34,9
<b>Reino Unido</b> <i>Oferta de dinero M4 MoM</i> Esp: -- Ant: 0,7% Obs: 0,8%	<b>Japón</b> <i>Producción industrial YoY</i> Esp: -1,8% Ant: -5,2% Obs: -2,6%	<b>Reino Unido</b> <i>Prc de casas nacionales MoM</i> Esp: 0,4% Ant: 0,7% Obs: -0,2%	<b>Chile</b> <i>Actividad económica YoY</i> Esp: -1,6% Ant: -3,1% Obs: -2,2%	<b>Estados Unidos</b> <i>Tipo de subempleo</i> Esp: -- Ant: 11,1% Obs: 10,7%

Fuente: Bloomberg

**b. Semana actual**

<b>Lunes</b>	<b>Martes</b>	<b>Miércoles</b>	<b>Jueves</b>	<b>Viernes</b>
<b>05 Abril</b>	<b>06 Abril</b>	<b>07 Abril</b>	<b>08 Abril</b>	<b>09 Abril</b>
<b>Estados Unidos</b> <i>Órdenes bienes duraderos</i> Esp: -1,1% Ant: -1,1% Obs: -- <b>Colombia</b> <i>IPC YoY</i> Esp: 1,45% Ant: 1,56% Obs: -- <b>México</b> <i>Fab PMI de México Markit</i> Esp: -- Ant: 44,2 Obs: -- <b>India</b> <i>Fab PMI de India Markit</i> Esp: -- Ant: 57,5 Obs: 55,4 <b>Colombia</b> <i>IPC (MoM)</i> Esp: 0,41% Ant: 0,64% Obs: -- <b>Estados Unidos</b> <i>Pedidos de fábrica</i> Esp: -0,5% Ant: 2,6% Obs: -- <b>Estados Unidos</b> <i>Índice ISM Services</i> Esp: 59 Ant: 55,3 Obs: -- <b>Estados Unidos</b> <i>Durables no transportación</i> Esp: -0,9% Ant: -0,9% Obs: --	<b>México</b> <i>Reservas internacionales semanal</i> Esp: -- Ant: \$194934m Obs: -- <b>Brasil</b> <i>Servicios PMI de Brasil Markit</i> Esp: -- Ant: 47,1 Obs: -- <b>Brasil</b> <i>Composite PMI de Brasil Markit</i> Esp: -- Ant: 49,6 Obs: -- <b>Eurozona</b> <i>Tasa de desempleo</i> Esp: 8,1% Ant: 8,1% Obs: -- <b>China</b> <i>Reservas internacionales</i> Esp: \$3178.00b Ant: \$3204.99b Obs: -- <b>Colombia</b> <i>Exportaciones FOB</i> Esp: \$3150.5m Ant: \$2594.5m Obs: -- <b>Reino Unido</b> <i>Registración de vehículos nuevos YoY</i> Esp: -- Ant: -35,5% Obs: -- <b>México</b> <i>Ventas de vehículos domésticos</i> Esp: -- Ant: 82323 Obs: --	<b>Japón</b> <i>BoP Balanza por cuenta corriente</i> Esp: ¥2000.0b Ant: ¥646.8b Obs: -- <b>India</b> <i>Tipo de recompra RBI</i> Esp: 4% Ant: 4% Obs: -- <b>Estados Unidos</b> <i>Solicitudes de hipoteca MBA</i> Esp: -- Ant: -2,2% Obs: -- <b>Estados Unidos</b> <i>Balanza comercial</i> Esp: -\$70.5b Ant: -\$68.2b Obs: -- <b>Eurozona</b> <i>Markit PMI Composite Eurozona</i> Esp: 52,5 Ant: 52,5 Obs: -- <b>Reino Unido</b> <i>Markit/CIPS RU Servicios PMI</i> Esp: 56,8 Ant: 56,8 Obs: -- <b>Eurozona</b> <i>Markit Eurozona Servicios PMI</i> Esp: 48,8 Ant: 48,8 Obs: -- <b>Reino Unido</b> <i>Markit/CIPS RU Composite PMI</i> Esp: 56,6 Ant: 56,6 Obs: --	<b>Estados Unidos</b> <i>Peticiones iniciales de desempleo</i> Esp: 685k Ant: 719k Obs: -- <b>China</b> <i>IPC YoY</i> Esp: 0,3% Ant: -0,2% Obs: -- <b>México</b> <i>IPC YoY</i> Esp: 4,67% Ant: 3,76% Obs: -- <b>México</b> <i>IPC (MoM)</i> Esp: 0,83% Ant: 0,63% Obs: -- <b>China</b> <i>IPP YoY</i> Esp: 3,6% Ant: 1,7% Obs: -- <b>México</b> <i>IPC quincenal</i> Esp: 0,29% Ant: 0,53% Obs: -- <b>Perú</b> <i>Tipo referencial</i> Esp: 0,25% Ant: 0,25% Obs: -- <b>China</b> <i>Oferta de dinero M2 YoY</i> Esp: 9,6% Ant: 10,1% Obs: --	<b>Brasil</b> <i>IBGE IPCA inflación MoM</i> Esp: 1,03% Ant: 0,86% Obs: -- <b>Estados Unidos</b> <i>Demanda final PPI MoM</i> Esp: 0,5% Ant: 0,5% Obs: -- <b>Brasil</b> <i>IBGE inflación IPCA YoY</i> Esp: 6,2% Ant: 5,2% Obs: -- <b>México</b> <i>Producción industrial NSA(YoY)</i> Esp: -5% Ant: -4,9% Obs: -- <b>Estados Unidos</b> <i>Inventarios al por mayor MoM</i> Esp: 0,5% Ant: 0,5% Obs: -- <b>Estados Unidos</b> <i>Demanda final PPI YoY</i> Esp: 3,8% Ant: 2,8% Obs: -- <b>Estados Unidos</b> <i>IPP sin alimentos y energía MoM</i> Esp: 0,2% Ant: 0,2% Obs: -- <b>Estados Unidos</b> <i>IPP sin alimentos y energía YoY</i> Esp: 2,7% Ant: 2,5% Obs: --

Fuente: Bloomberg



# ANEXO 1: OPERACIONES DE MERCADO ABIERTO

## Cuadro 1<sup>1</sup>

Saldos Contables de OMAS del Banco de la República			
Cifras en miles de millones de pesos			
	29-ene-21	26-feb-21	Diferencia Mes Anterior
<b>I. Operaciones Definitivas 1/</b>	<b>25,702.2</b>	<b>24,973.5</b>	<b>728.7</b>
A. Tes clase A	0.0	0.0	0.0
B. Tes clase B	21,169.3	20,730.5	438.8
C. TES ley 546	0.0	0.0	0.0
D. Títulos Fogafin	0.0	0.0	0.0
Títulos Hipotecarios Clase A	0.0	0.0	0.0
Títulos Hipotecarios Clase B	0.0	0.0	0.0
Títulos Hipotecarios Clase C	0.0	0.0	0.0
Títulos Capitalización Banca Pública	0.0	0.0	0.0
E. Títulos Deuda Privada	4,532.9	4,243.0	289.9
<b>II. Operaciones Transitorias</b>	<b>3,895</b>	<b>2,656</b>	<b>1,238.5</b>
E. Expansión transitoria	7,349	4,706	2,643.3
Repos a 1 día	4,549.0	2,276.0	2,273.0
Repos a 7 día	27.0	53.5	-26.5
Repos a 14 días	0.0	0.0	0.0
Repos a 30 días	245	217.0	27.8
Repos a 60 días	0.0	0.0	0.0
Repos a 90 días	1,150	850.0	300.0
Repos a 180 días	202.1	133.1	69.0
Repos a 270 días	976.0	976.0	0.0
Repos a 360 días	200.0	200.0	0.0
F. Contracción transitoria	3,454.3	2,049.5	1,404.8
Repo reversa	0.0	0.0	0.0
Depósitos Remunerados	3,454	2,050	1,404.8
<b>Total (I + II)</b>	<b>29,597</b>	<b>27,630</b>	<b>1,967.3</b>

Fuente: Banco de la República

1/. Corresponde al valor presente de los saldos de los títulos en el portafolio del BR valorados a tasas de mercado.

## Cuadro 2<sup>2</sup>

Total saldo de operaciones de mercado abierto por plazos al vencimiento al 31-mar-2021  
Montos en miles de millones

	PLAZO										TOTAL	VARIACION	
	5	7	14	30	60	90	180	270	361	SEMANAL		AÑO CORRIDO	
<b>DEPÓSITOS CONTRACCION</b>	15.18	5,777.00	2,469.00	935.00	0.00	0.00	0.00	0.00	0.00	0.00	9,196.177	2,219.80	9,141.20
SUBASTA	0.00	5,777.00	2,469.00	935.00	0.00	0.00	0.00	0.00	0.00	0.00	9,181.00	2,230.00	9,181.00
VENTANILLA	15.18	0.00	0.00	0.00	0.00	0.00	0.00	0.00	0.00	0.00	15.18	-10.20	-39.80
											0.00	0.00	0.00
<b>REPOS EXPANSION (REPO B.R.)</b>	1,969.00	198.70	0.00	948.80	0.00	670.00	126.00	276.00	200.00	0.00	4,388.500	287.800	-4,211.500
SUBASTA	1,969.00	198.70	0.00	948.80	0.00	670.00	126.00	276.00	200.00	0.00	4,388.50	287.80	-4,211.50
VENTANILLA	0.00	0.00	0.00	0.00	0.00	0.00	0.00	0.00	0.00	0.00	0.00	0.00	0.00
OVERNIGHT	0.00	0.00	0.00	0.00	0.00	0.00	0.00	0.00	0.00	0.00	0.00	0.00	0.00
											0.00	0.00	0.00
<b>APOYO TRANSITORIO</b>	0.00	0.00	0.00	0.00	0.00	0.00	0.00	0.00	0.00	0.00	0.00	0.00	0.00
SUBASTA	0.00	0.00	0.00	0.00	0.00	0.00	0.00	0.00	0.00	0.00	0.00	0.00	0.00
VENTANILLA	0.00	0.00	0.00	0.00	0.00	0.00	0.00	0.00	0.00	0.00	0.00	0.00	0.00
											0.00	0.00	0.00

Fuente: DFV

El saldo refleja las operaciones adjudicadas

No se incluyen operaciones de subastas de FRECH

<sup>1</sup> Datos disponibles hasta el 26 de Febrero de 2021

<sup>2</sup> Incluye operaciones de repos con colateral título de deuda privada y repos con colateral pagarés. El saldo refleja las operaciones adjudicadas vigentes.

### Cuadro 3<sup>3</sup>

Banco de la República Sección Mesa de Dinero MILES DE MILLONES DE \$							
COMPOSICION DEL SALDO DE LAS OPERACIONES DE MERCADO ABIERTO							
FECHA	OPERACIONES DE CONTRACCIÓN			OPERACIONES DE EXPANSIÓN			
	SUBASTA	VENTANILLA	SALDO	REPOS ENTIDADES FINANCIERAS			
				SUBASTA	VENTANILLA	OVERNIGHT	SALDO
03/01/2020	0.00	92.83	92.83	7918.80	200.00	0.00	8118.80
10/01/2020	0.00	13.11	13.11	6622.30	0.00	0.00	6622.30
17/01/2020	0.00	37.46	37.46	5625.77	0.00	27.00	5652.77
24/01/2020	0.00	147.15	147.15	5892.56	0.00	0.00	5892.56
31/01/2020	0.00	208.48	208.48	7859.11	450.00	0.00	8309.11
07/02/2020	0.00	401.82	401.82	8378.87	0.00	0.00	8378.87
14/02/2020	0.00	135.06	135.06	7220.67	0.00	0.00	7220.67
21/02/2020	0.00	116.21	116.21	6631.70	0.00	0.00	6631.70
28/02/2020	0.00	642.83	642.83	7150.28	0.00	1.00	7151.28
06/03/2020	0.00	37.15	37.15	9828.79	0.00	0.50	9829.29
13/03/2020	0.00	880.85	880.85	8583.08	283.00	170.30	9036.38
20/03/2020	0.00	4353.53	4353.53	14518.72	0.00	0.00	14518.72
27/03/2020	4000.00	7277.67	11277.67	10532.35	10.00	50.00	10592.35
03/04/2020	5420.20	5893.24	11313.44	11466.15	10.00	0.00	11476.15
08/04/2020	9347.90	1544.87	10892.77	12010.23	0.00	190.00	12200.23
17/04/2020	6141.50	1375.51	7517.01	8987.30	0.00	0.00	8987.30
24/04/2020	5916.50	2317.70	8234.20	7748.60	0.00	0.00	7748.60
30/04/2020	5061.00	66.17	5127.17	12059.05	1.70	0.00	12060.75
08/05/2020	1886.00	820.11	2706.11	7299.00	0.00	48.50	7347.50
15/05/2020	7074.70	770.22	7844.92	7721.00	0.00	0.00	7721.00
22/05/2020	7012.20	149.56	7161.76	5359.25	50.00	0.00	5409.25
29/05/2020	2303.50	36.53	2340.03	9887.45	0.00	0.00	9887.45
05/06/2020	1906.00	133.21	2039.21	8623.94	0.00	0.00	8623.94
12/06/2020	1760.10	406.82	2166.92	8258.25	0.00	0.00	8258.25
19/06/2020	1742.00	871.52	2613.52	7448.14	0.00	230.00	7678.14
26/06/2020	1805.00	576.30	2381.30	8816.91	0.00	7.00	8823.91
03/07/2020	2102.10	760.83	2862.93	8187.27	0.00	0.00	8187.27
10/07/2020	1532.00	606.10	2138.10	10268.28	0.00	0.00	10268.28
17/07/2020	1872.20	1185.67	3057.87	8732.33	300.00	80.00	9112.33
24/07/2020	1908.20	603.41	2511.61	9076.00	0.00	7.50	9083.50
31/07/2020	2992.20	206.12	3198.32	7268.80	100.00	4.50	7373.30
06/08/2020	4646.20	104.25	4750.45	7178.02	0.00	0.00	7178.02
14/08/2020	2356.50	62.26	2418.76	7141.60	50.00	0.00	7191.60
21/08/2020	1721.50	127.62	1849.12	6069.55	0.00	0.00	6069.55
28/08/2020	2970.70	78.21	3048.91	6332.25	0.00	0.00	6332.25
04/09/2020	1380.70	267.51	1648.21	5440.50	0.00	0.00	5440.50
11/09/2020	4831.50	630.45	5461.95	5195.60	0.00	0.00	5195.60
18/09/2020	1781.00	676.24	2457.24	7003.60	0.00	0.00	7003.60
25/09/2020	1721.00	221.06	1942.06	5461.71	0.00	0.00	5461.71
02/10/2020	1455.00	285.20	1740.20	6060.15	150.00	0.00	6210.15
09/10/2020	1068.00	154.61	1222.61	5888.20	0.00	0.00	5888.20
16/10/2020	736.90	392.06	1128.96	6265.60	10.00	0.00	6275.60
23/10/2020	1814.89	509.92	2324.81	5120.60	0.00	1.50	5122.10
30/10/2020	2128.00	56.31	2184.31	7335.60	20.00	0.00	7355.60
06/11/2020	2632.00	277.17	2909.17	5970.09	120.00	200.00	6290.09
13/11/2020	1412.00	303.35	1715.35	7207.15	0.00	0.00	7207.15
20/11/2020	909.20	32.85	942.05	6353.60	0.00	0.00	6353.60
27/11/2020	926.00	60.28	986.28	6076.70	0.00	0.00	6076.70
04/12/2020	1032.20	161.74	1193.94	7828.35	0.00	0.00	7828.35
11/12/2020	1294.30	263.92	1558.22	5481.50	0.00	0.00	5481.50
18/12/2020	1387.20	480.22	1867.42	5627.22	0.00	100.00	5727.22
24/12/2020	1757.20	384.43	2141.63	5119.40	0.00	0.00	5119.40
30/12/2020	2536.40	327.82	2864.22	4659.20	0.00	0.00	4659.20
08/01/2021	8166.40	221.80	8388.20	4228.43	0.00	0.00	4228.43
15/01/2021	5507.90	518.13	6026.03	5636.30	0.00	0.00	5636.30
22/01/2021	4674.90	133.80	4808.70	5232.10	0.00	0.00	5232.10
29/01/2021	3232.80	221.49	3454.29	7348.90	0.00	0.00	7348.90
05/02/2021	2298.50	119.63	2418.13	8803.00	0.00	0.00	8803.00
12/02/2021	2066.00	17.35	2083.35	7218.11	0.00	0.00	7218.11
19/02/2021	2103.00	724.44	2827.44	4493.72	80.00	1.00	4574.72
26/02/2021	1928.00	121.53	2049.53	4705.60	0.00	0.00	4705.60
05/03/2021	4106.66	30.23	4136.89	4515.54	0.00	4.10	4519.64
12/03/2021	12661.50	838.68	13500.18	2779.10	0.00	50.00	2829.10
19/03/2021	9397.50	15.16	9412.66	3499.10	0.00	0.00	3499.10
26/03/2021	6951.00	25.38	6976.38	4100.70	0.00	0.00	4100.70
31/03/2021	9181.00	15.18	9196.18	4388.50	0.00	0.00	4388.50

Montos en miles de millones

<sup>3</sup> Incluye operaciones de repos con colateral título de deuda privada y repos con colateral pagarés. El saldo refleja las operaciones adjudicadas vigentes.

## Cuadro 4<sup>4</sup> RESUMEN DE REPOS APROBADOS

### 1. Expansión Transitoria (millones de pesos \$)

Tipo	Plazo	DIA	CUPO	PRESENTADAS			APROBADAS		EXCESO DEMANDA	VARIACION SEMANAL	
				MONTO	TASA MINIMA	MAXIMA	MONTO	TASA *		ABSOLUTA	(%)
Subasta	1 Día	lunes, 29 de mar 2021	3,980,000	1,131,000	1.75%	2.75%	1,131,000	1.75%	0	1,131,000	0.00%
		martes, 30 de mar 2021	4,500,000	2,266,352	1.75%	2.75%	2,266,352	1.75%	0	891,352	64.83%
		miércoles, 31 de mar 2021	4,250,000	1,969,000	1.75%	2.75%	1,969,000	1.75%	0	-331,000	-14.39%
		jueves, 01 de abr 2021	0	0	0.00%	0.00%	0	0.00%	0	-1,698,000	-100.00%
		viernes, 02 de abr 2021	0	0	0.00%	0.00%	0	0.00%	0	-1,509,000	-100.00%
<b>TOTAL</b>			<b>12,730,000</b>	<b>5,366,352</b>			<b>1.75%</b>	<b>0</b>	<b>-1,515,647.80</b>	<b>-22.02</b>	
Ventanilla	1 Día	lunes, 29 de mar 2021	0	0	0.00%	0.00%	0	0.00%	0	0	0.00%
		martes, 30 de mar 2021	0	200,000	2.75%	2.75%	200,000	2.75%	0	200,000	0.00%
		miércoles, 31 de mar 2021	0	0	0.00%	0.00%	0	0.00%	0	0	0.00%
		jueves, 01 de abr 2021	0	0	0.00%	0.00%	0	0.00%	0	0	0.00%
		viernes, 02 de abr 2021	0	0	0.00%	0.00%	0	0.00%	0	0	0.00%
<b>TOTAL</b>			<b>0</b>	<b>200,000</b>			<b>2.75%</b>	<b>0</b>	<b>200,000.00</b>	<b>0.00</b>	
Overnight Faltante de Compensación	1 Día	lunes, 29 de mar 2021	0	0	0.00%	0.00%	0	0.00%	0	0	0.00%
		martes, 30 de mar 2021	0	0	3.75%	3.75%	2,200	0.00%	-2,200	0	0.00%
		miércoles, 31 de mar 2021	0	0	0.00%	0.00%	0	0.00%	0	0	0.00%
		jueves, 01 de abr 2021	0	0	0.00%	0.00%	0	0.00%	0	0	0.00%
		viernes, 02 de abr 2021	0	0	0.00%	0.00%	0	0.00%	0	0	0.00%
<b>TOTAL</b>			<b>0</b>	<b>0</b>			<b>0.00%</b>	<b>-2,200</b>	<b>2,200.00</b>	<b>0.00</b>	
Overnight por Intradía	1 Día	lunes, 29 de mar 2021	0	0	0.00%	0.00%	0	0.00%	0	0	0.00%
		martes, 30 de mar 2021	0	122,000	3.75%	3.75%	122,000	0.00%	0	122,000	0.00%
		miércoles, 31 de mar 2021	0	0	0.00%	0.00%	0	0.00%	0	0	0.00%
		jueves, 01 de abr 2021	0	0	0.00%	0.00%	0	0.00%	0	0	0.00%
		viernes, 02 de abr 2021	0	0	0.00%	0.00%	0	0.00%	0	0	0.00%
<b>TOTAL</b>			<b>0</b>	<b>122,000</b>			<b>0.00%</b>	<b>0</b>	<b>122,000.00</b>	<b>0.00</b>	
Subasta	7 Días	lunes, 29 de mar 2021	930,000	0	0.00%	0.00%	0	0.00%	0	0	0.00%
		martes, 30 de mar 2021	875,200	2,700	0.00%	0.00%	2,700	0.00%	0	-13,000	-82.80%
		miércoles, 31 de mar 2021	1,000,000	195,000	0.00%	0.00%	195,000	0.00%	0	186,000	2066.67%
		jueves, 01 de abr 2021	0	0	0.00%	0.00%	0	0.00%	0	0	0.00%
		viernes, 02 de abr 2021	0	0	0.00%	0.00%	0	0.00%	0	-1,000	-100.00%
<b>TOTAL</b>			<b>2,805,200</b>	<b>197,700</b>			<b>0.00%</b>	<b>0</b>	<b>172,000.00</b>	<b>669.26</b>	
Subasta	14 Días	lunes, 29 de mar 2021	0	0	0.00%	0.00%	0	0.00%	0	0	0.00%
		martes, 30 de mar 2021	0	0	0.00%	0.00%	0	0.00%	0	0	0.00%
		miércoles, 31 de mar 2021	0	0	0.00%	0.00%	0	0.00%	0	0	0.00%
		jueves, 01 de abr 2021	0	0	0.00%	0.00%	0	0.00%	0	0	0.00%
		viernes, 02 de abr 2021	0	0	0.00%	0.00%	0	0.00%	0	0	0.00%
<b>TOTAL</b>			<b>0</b>	<b>0</b>			<b>0.00%</b>	<b>0</b>	<b>0.00</b>	<b>0.00</b>	
Subasta	30 Días	lunes, 29 de mar 2021	1,000,000	70,000	0.00%	0.00%	70,000	0.00%	0	70,000	0.00%
		martes, 30 de mar 2021	1,000,000	124,800	0.00%	0.00%	124,800	0.00%	0	0	0.00%
		miércoles, 31 de mar 2021	0	0	0.00%	0.00%	0	0.00%	0	0	0.00%
		jueves, 01 de abr 2021	0	0	0.00%	0.00%	0	0.00%	0	-150,000	-100.00%
		viernes, 02 de abr 2021	0	0	0.00%	0.00%	0	0.00%	0	-80,000	-100.00%
<b>TOTAL</b>			<b>2,000,000</b>	<b>194,800</b>			<b>0.00%</b>	<b>0</b>	<b>-35,200.00</b>	<b>-15.30</b>	
Subasta	60 Días	lunes, 29 de mar 2021	0	0	0.00%	0.00%	0	0.00%	0	0	0.00%
		martes, 30 de mar 2021	0	0	0.00%	0.00%	0	0.00%	0	0	0.00%
		miércoles, 31 de mar 2021	0	0	0.00%	0.00%	0	0.00%	0	0	0.00%
		jueves, 01 de abr 2021	0	0	0.00%	0.00%	0	0.00%	0	0	0.00%
		viernes, 02 de abr 2021	0	0	0.00%	0.00%	0	0.00%	0	0	0.00%
<b>TOTAL</b>			<b>0</b>	<b>0</b>			<b>0.00%</b>	<b>0</b>	<b>0.00</b>	<b>0.00</b>	
Subasta	90 Días	lunes, 29 de mar 2021	4,000,000	20,000	0.00%	0.00%	20,000	0.00%	0	20,000	0.00%
		martes, 30 de mar 2021	4,500,000	0	0.00%	0.00%	0	0.00%	0	0	0.00%
		miércoles, 31 de mar 2021	4,500,000	250,000	0.00%	0.00%	250,000	0.00%	0	250,000	0.00%
		jueves, 01 de abr 2021	0	0	0.00%	0.00%	0	0.00%	0	0	0.00%
		viernes, 02 de abr 2021	0	0	0.00%	0.00%	0	0.00%	0	0	0.00%
<b>TOTAL</b>			<b>13,000,000</b>	<b>270,000</b>	<b>0.00%</b>	<b>0.00%</b>	<b>270,000</b>	<b>0.00%</b>	<b>270,000.00</b>	<b>0.00</b>	
Subasta	180 Días	miércoles, 31 de mar 2021	1,000,000	13,000	0.00%	0.00%	13,000	0.00%	0	13,000	0.00%
		<b>TOTAL</b>			<b>1,000,000</b>	<b>13,000</b>	<b>0.00%</b>	<b>0.00%</b>	<b>0</b>	<b>13,000.00</b>	<b>0.00</b>
Subasta	270 Días	viernes, 02 de abr 2021	0	0	0.00%	0.00%	0	0.00%	0	0	0.00%
		<b>TOTAL</b>			<b>0</b>	<b>0</b>	<b>0</b>	<b>0.00%</b>	<b>0</b>	<b>0.00</b>	<b>0.00</b>
Subasta	365 Días	jueves, 01 de abr 2021	0	0	0.00%	0.00%	0	0.00%	0	0	0.00%
		<b>TOTAL</b>			<b>0</b>	<b>0</b>	<b>0</b>	<b>0.00%</b>	<b>0</b>	<b>0.00</b>	<b>0.00</b>
<b>TOTAL</b>			<b>6,363,851.70</b>			<b>6,366,051.70</b>					

### 2. Contracción Transitoria (millones de pesos \$)

Tipo	Plazo	DIA	CUPO	PRESENTADAS			APROBADAS		EXCESO DEMANDA	VARIACION SEMANAL	
				MONTO	TASA MINIMA	MAXIMA	MONTO	TASA CORTE *		ABSOLUTA	(%)
Ventanilla	1 Día	lunes, 29 de mar 2021	0	1,167,137	0.75%	0.75%	1,167,137	0.75%	0	1,167,137	0.00%
		martes, 30 de mar 2021	0	49,160	0.75%	0.75%	49,160	0.75%	0	11,640	31.02%
		miércoles, 31 de mar 2021	0	15,177	0.75%	0.75%	15,177	0.75%	0	-4,685	-23.59%
		jueves, 01 de abr 2021	0	0	0.00%	0.00%	0	0.00%	0	-35,136	-100.00%
		viernes, 02 de abr 2021	0	0	0.00%	0.00%	0	0.00%	0	-25,381	-100.00%
<b>TOTAL</b>			<b>0</b>	<b>1,231,474</b>			<b>0.75%</b>	<b>0</b>	<b>1,113,575.20</b>	<b>944.52</b>	
Subasta	7 Días	lunes, 29 de mar 2021	5,850,000	2,540,000	-0.04%	-0.04%	2,540,000	-0.04%	0	2,540,000	0.00%
		martes, 30 de mar 2021	5,695,000	430,000	-0.04%	-0.04%	430,000	-0.04%	0	0	0.00%
		miércoles, 31 de mar 2021	5,870,000	980,000	-0.05%	-0.04%	980,000	-0.04%	0	410,000	71.93%
		jueves, 01 de abr 2021	0	0	0.00%	0.00%	0	0.00%	0	-112,000	-100.00%
		viernes, 02 de abr 2021	0	0	0.00%	0.00%	0	0.00%	0	-1,715,000	-100.00%
<b>TOTAL</b>			<b>17,415,000</b>	<b>3,950,000</b>			<b>-0.04%</b>	<b>0</b>	<b>368,000.00</b>	<b>10.27</b>	
Subasta	14 Días	lunes, 29 de mar 2021	5,900,000	50,000	-0.03%	-0.03%	50,000	-0.03%	0	50,000	0.00%
		martes, 30 de mar 2021	5,970,000	275,000	-0.03%	-0.03%	275,000	-0.03%	0	-50,000	-15.38%
		miércoles, 31 de mar 2021	5,870,000	0	0.00%	0.00%	0	0.00%	0	0	0.00%
		jueves, 01 de abr 2021	0	0	0.00%	0.00%	0	0.00%	0	-650,000	-100.00%
		viernes, 02 de abr 2021	0	0	0.00%	0.00%	0	0.00%	0	-929,000	-100.00%
<b>TOTAL</b>			<b>17,740,000</b>	<b>325,000</b>			<b>-0.03%</b>	<b>0</b>	<b>-1,579,000.00</b>	<b>-82.93</b>	
Subasta	30 Días	lunes, 29 de mar 2021	6,000,000	100,000	-0.02%	-0.02%	100,000	-0.02%	0	100,000	0.00%
		martes, 30 de mar 2021	6,000,000	30,000	-0.02%	-0.02%	30,000	-0.02%	0	30,000	0.00%
		miércoles, 31 de mar 2021	6,000,000	130,000	-0.02%	-0.02%	130,000	-0.02%	0	130,000	0.00%
		jueves, 01 de abr 2021	0	0	0.00%	0.00%	0	0.00%	0	-160,000	-100.00%
		viernes, 02 de abr 2021	0	0	0.00%	0.00%	0	0.00%	0	0	0.00%
<b>TOTAL</b>			<b>18,000,000</b>	<b>260,000</b>			<b>-0.02%</b>	<b>0</b>	<b>100,000.00</b>	<b>62.50</b>	
Subasta	60 Días	lunes, 29 de mar 2021	0	0	0.00%	0.00%	0	0.00%	0	0	0.00%
		martes, 30 de mar 2021	0	0	0.00%	0.00%	0	0.00%	0	0	0.00%
		miércoles, 31 de mar 2021	0	0	0.00%	0.00%	0	0.00%	0	0	0.00%
		jueves, 01 de abr 2021	0	0	0.00%	0.00%	0	0.00%	0	0	0.00%
		viernes, 02 de abr 2021	0	0	0.00%	0.00%	0	0.00%	0	0	0.00%
<b>TOTAL</b>			<b>0</b>	<b>0</b>			<b>0.00%</b>	<b>0</b>	<b>0.00</b>	<b>0.00</b>	
Subasta	90 Días	jueves, 01 de abr 2021	0	0	0.00%	0.00%	0	0.00%	0	0	0.00%
		<b>TOTAL</b>			<b>0</b>	<b>0</b>	<b>0</b>	<b>0.00%</b>	<b>0</b>	<b>0.00</b>	<b>0.00</b>
<b>TOTAL</b>			<b>5,766,473.80</b>			<b>5,766,473.80</b>					

\* Tasa Efectiva anual  
Fuente: DFV, DOAM

<sup>4</sup> Incluye operaciones de repos con colateral título de deuda privada y repos con colateral pagarés

## ANEXO 2: AGREGADOS MONETARIOS

CUADRO 5  
M3 PÚBLICO Y PRIVADO\* 1  
(Miles de millones de pesos)

	diciembre			marzo			junio			septiembre			diciembre		
	2018	2019	%	2019	2020	%	2019	2020	%	2019	2020	%	2019	2020	%
<b>M3 Privado</b>	<b>443,960</b>	<b>490,344</b>	<b>10.4</b>	<b>438,387</b>	<b>512,649</b>	<b>16.9</b>	<b>447,501</b>	<b>537,376</b>	<b>20.1</b>	<b>458,275</b>	<b>532,709</b>	<b>16.2</b>	<b>490,344</b>	<b>558,519</b>	<b>13.9</b>
Efectivo	65,332	75,252	15.2	59,639	71,951	20.6	62,108	81,634	31.4	63,559	83,914	32.0	75,252	94,627	25.7
<b>DEPÓSITOS</b>	<b>378,628</b>	<b>415,092</b>	<b>9.6</b>	<b>378,748</b>	<b>440,698</b>	<b>16.4</b>	<b>385,393</b>	<b>455,742</b>	<b>18.3</b>	<b>394,716</b>	<b>448,795</b>	<b>13.7</b>	<b>415,092</b>	<b>463,893</b>	<b>11.8</b>
Ctas. Ctes.	41,602	44,798	7.7	38,116	55,477	45.5	38,039	52,373	37.7	39,156	50,224	28.3	44,798	56,207	25.5
CDT	154,464	164,733	6.6	163,520	164,702	0.7	165,875	165,855	0.0	168,728	162,908	-3.4	164,733	155,706	-5.5
Ahorro	147,945	170,756	15.4	145,883	186,124	27.6	148,104	203,124	37.1	151,892	200,437	32.0	170,756	216,523	26.8
Otros	34,617	34,805	0.5	31,229	34,395	10.1	33,374	34,390	3.0	34,941	35,226	0.8	34,805	35,456	1.9
<b>M3 Público*</b>	<b>60,656</b>	<b>54,476</b>	<b>-10.2</b>	<b>64,939</b>	<b>58,892</b>	<b>-9.3</b>	<b>65,313</b>	<b>60,297</b>	<b>-7.7</b>	<b>64,761</b>	<b>62,063</b>	<b>-4.2</b>	<b>54,476</b>	<b>59,282</b>	<b>8.8</b>
Ctas. Ctes.	10,014	9,040	-9.7	11,080	9,503	-14.2	10,343	9,847	-4.8	10,078	9,632	-4.4	9,040	9,908	9.6
CDT	7,781	6,154	-20.9	7,791	6,378	-18.1	7,909	6,328	-20.0	7,415	6,768	-8.7	6,154	5,279	-14.2
Ahorro	31,346	27,737	-11.5	36,098	32,910	-8.8	36,852	33,689	-8.6	36,481	35,021	-4.0	27,737	31,892	15.0
Fiduciarios	7,061	6,881	-2.5	7,008	7,248	3.4	7,172	7,662	6.8	7,591	7,839	3.3	6,881	7,420	7.8
Otros	4,455	4,664	4.7	2,962	2,853	-3.7	3,037	2,771	-8.7	3,195	2,803	-12.3	4,664	4,783	2.5
<b>M3 Total*</b>	<b>504,616</b>	<b>544,820</b>	<b>8.0</b>	<b>503,326</b>	<b>571,541</b>	<b>13.6</b>	<b>512,814</b>	<b>597,673</b>	<b>16.5</b>	<b>523,036</b>	<b>594,772</b>	<b>13.7</b>	<b>544,820</b>	<b>617,801</b>	<b>13.4</b>

CARTERA PÚBLICA Y PRIVADA<sup>2</sup>  
(Miles de millones de pesos)

<b>Cartera Bruta</b>	<b>448,776</b>	<b>482,735</b>	<b>7.6</b>	<b>454,336</b>	<b>503,944</b>	<b>10.9</b>	<b>463,785</b>	<b>507,245</b>	<b>9.4</b>	<b>475,911</b>	<b>501,096</b>	<b>5.3</b>	<b>482,735</b>	<b>500,789</b>	<b>3.7</b>
<b>Pública</b>	<b>16,854</b>	<b>20,028</b>	<b>18.8</b>	<b>18,334</b>	<b>21,467</b>	<b>17.1</b>	<b>18,251</b>	<b>20,773</b>	<b>13.8</b>	<b>19,114</b>	<b>20,133</b>	<b>5.3</b>	<b>20,028</b>	<b>20,415</b>	<b>1.9</b>
<b>Privada</b>	<b>431,922</b>	<b>462,708</b>	<b>7.1</b>	<b>436,002</b>	<b>482,477</b>	<b>10.7</b>	<b>445,534</b>	<b>486,472</b>	<b>9.2</b>	<b>456,796</b>	<b>480,962</b>	<b>5.3</b>	<b>462,708</b>	<b>480,373</b>	<b>3.8</b>

1 Variación anual. A partir de entrada en vigencia de las NIIF en enero de 2015, las variaciones con respecto a los datos del 2014 tienen un efecto estadístico por cambios de metodología.

2 Variación anual - para la cartera pública y privada, incluye Leasing Financiero

\* A partir de las estadísticas con corte a jun /2020 se excluyeron los CDT y los bonos en poder del Banco de la República, y se reprocesó la serie desde mar /2020 hasta la fecha.

Fuentes: Banco de la República, cálculos con información de Balances y del formato 338 de la Superintendencia Financiera.

**CUADRO 6**  
**Portafolio Financiero del Sector Real en ml**  
**(Miles de Millones de pesos)**

AÑO	MES	TOTAL SECTOR REAL								
		TOTAL			SECTOR PUBLICO			SECTOR PRIVADO <sup>1</sup>		
		M3*	TES	M3* + TES	M3*	TES	TOTAL	M3*	TES	TOTAL
2006	diciembre	132,740.1	64,184.7	196,924.8	23,061.2	30,872.4	53,933.6	109,678.9	33,312.3	142,991.2
2007	diciembre	156,820.1	71,221.9	228,041.9	24,129.7	31,221.9	55,351.6	132,690.4	40,000.0	172,690.4
2008	diciembre	183,455.2	82,331.7	265,787.0	29,448.4	36,925.8	66,374.2	154,006.8	45,405.9	199,412.7
2009	diciembre	197,491.3	86,560.0	284,051.3	30,180.5	36,444.8	66,625.3	167,310.7	50,115.2	217,425.9
2010	diciembre	219,828.3	101,942.8	321,771.1	33,088.8	40,159.4	73,248.2	186,739.5	61,783.5	248,523.0
2011	diciembre	259,929.7	110,967.9	370,897.6	37,698.6	42,480.6	80,179.2	222,231.1	68,487.3	290,718.4
2012	diciembre	300,208.6	113,374.9	413,583.5	43,024.8	41,748.0	84,772.8	257,183.8	71,626.9	328,810.7
2013	diciembre	341,304.2	128,429.9	469,734.1	51,428.4	45,315.1	96,743.5	289,875.8	83,114.8	372,990.6
2014	diciembre	371,418.5	146,828.4	518,246.9	52,573.7	44,626.8	97,200.5	318,844.8	102,201.5	421,046.4
2015	diciembre	414,501.0	157,017.5	571,518.4	46,294.7	45,977.4	92,272.1	368,206.3	111,040.0	479,246.3
2016	diciembre	445,146.6	184,070.6	629,217.2	49,781.5	45,519.2	95,300.7	395,365.1	138,551.4	533,916.5
2017	diciembre	477,753.3	198,563.0	676,316.3	57,124.8	42,602.0	99,726.8	420,628.5	155,961.0	576,589.5
2018	diciembre	504,616.3	237,869.8	742,486.1	60,656.4	55,111.2	115,767.6	443,959.9	182,758.6	626,718.5
2019	enero	490,222.2	240,345.7	730,567.9	57,210.0	56,346.7	113,556.7	433,012.3	183,999.0	617,011.2
	febrero	496,649.6	245,154.5	741,804.0	56,850.0	55,250.7	112,100.7	439,799.5	189,903.7	629,703.3
	marzo	503,326.4	247,638.5	750,964.9	64,938.9	53,222.2	118,161.1	438,387.5	194,416.4	632,803.8
	abril	506,137.3	249,444.3	755,581.6	65,871.2	52,815.5	118,686.8	440,266.1	196,628.7	636,894.8
	mayo	505,720.7	252,914.8	758,635.4	65,518.1	52,983.1	118,501.3	440,202.5	199,931.6	640,134.2
	junio	512,814.1	252,329.9	765,144.0	65,313.0	51,925.4	117,238.4	447,501.1	200,404.5	647,905.6
	julio	515,553.1	253,295.0	768,848.1	64,557.6	52,153.3	116,711.0	450,995.5	201,141.7	652,137.2
	agosto	519,667.2	253,952.5	773,619.6	62,994.2	53,333.7	116,327.9	456,673.0	200,618.8	657,291.8
	septiembre	523,036.0	250,995.1	774,031.1	64,760.7	50,610.2	115,371.0	458,275.3	200,384.8	658,660.1
	octubre	525,222.6	252,288.0	777,510.6	61,820.6	50,718.2	112,538.8	463,401.9	201,569.8	664,971.7
	noviembre	538,950.3	253,788.8	792,739.1	64,895.6	51,982.8	116,878.4	474,054.7	201,806.0	675,860.7
	diciembre	544,820.5	248,922.3	793,742.8	54,476.4	48,052.9	102,529.3	490,344.1	200,869.3	691,213.5
2020	enero	536,447.5	253,541.0	789,988.5	55,270.6	50,142.9	105,413.5	481,176.9	203,398.1	684,575.0
	febrero	543,772.3	255,302.5	799,074.8	56,041.6	50,829.5	106,871.0	487,730.7	204,473.0	692,203.8
	marzo	571,540.6	248,523.2	820,063.8	58,891.7	50,895.0	109,786.7	512,648.9	197,628.2	710,277.1
	abril	586,645.4	247,062.2	833,707.7	59,433.6	49,420.8	108,854.4	527,211.9	197,641.5	724,853.3
	mayo	589,553.0	253,998.8	843,551.8	57,057.3	51,181.3	108,238.6	532,495.7	202,817.5	735,313.1
	junio	597,673.3	255,043.6	852,716.9	60,297.1	50,458.8	110,755.9	537,376.2	204,584.8	741,961.0
	julio	597,091.3	258,049.8	855,141.1	59,261.1	51,399.4	110,660.5	537,830.2	206,650.3	744,480.6
	agosto	595,914.6	264,284.7	860,199.2	61,473.5	52,057.5	113,531.0	534,441.1	212,227.2	746,668.3
	septiembre	594,772.1	269,383.0	864,155.1	62,063.5	51,316.1	113,379.6	532,708.7	218,066.9	750,775.5
	octubre	598,686.4	269,434.8	868,121.2	63,415.4	53,341.8	116,757.2	535,271.0	216,093.0	751,364.0
	noviembre	603,762.4	274,693.0	878,455.4	64,029.2	48,963.4	112,992.6	539,733.2	225,729.6	765,462.8
	diciembre	617,801.3	272,342.1	890,143.3	59,281.9	46,954.7	106,236.6	558,519.3	225,387.4	783,906.8

**Portafolio Financiero del Sector Real en ml**  
**(% Variaciones)**

AÑO	MES	TOTAL SECTOR REAL								
		TOTAL			SECTOR PUBLICO			SECTOR PRIVADO <sup>1</sup>		
		M3*	TES	M3* + TES	M3*	TES	TOTAL	M3*	TES	TOTAL
2007	diciembre	18.1%	11.0%	15.8%	4.6%	1.1%	2.6%	21.0%	20.1%	20.8%
2008	diciembre	17.0%	15.6%	16.6%	22.0%	18.3%	19.9%	16.1%	13.5%	15.5%
2009	diciembre	7.7%	5.1%	6.9%	2.5%	-1.3%	0.4%	8.6%	10.4%	9.0%
2010	diciembre	11.3%	17.8%	13.3%	9.6%	10.2%	9.9%	11.6%	23.3%	14.3%
2011	diciembre	18.2%	8.9%	15.3%	13.9%	5.8%	9.5%	19.0%	10.9%	17.0%
2012	diciembre	15.5%	2.2%	11.5%	14.1%	-1.7%	5.7%	15.7%	4.6%	13.1%
2013	diciembre	13.7%	13.3%	13.6%	19.5%	8.5%	14.1%	12.7%	16.0%	13.4%
2014	diciembre	8.8%	14.3%	10.3%	2.2%	-1.5%	0.5%	10.0%	23.0%	12.9%
2015	diciembre	11.6%	6.9%	10.3%	-11.9%	3.0%	-5.1%	15.5%	8.6%	13.8%
2016	diciembre	7.4%	17.2%	10.1%	7.5%	-1.0%	3.3%	7.4%	24.8%	11.4%
2017	diciembre	7.3%	7.9%	7.5%	14.8%	-6.4%	4.6%	6.4%	12.6%	8.0%
2018	diciembre	5.6%	19.8%	9.8%	6.2%	29.4%	16.1%	5.5%	17.2%	8.7%
2019	enero	5.0%	18.7%	9.1%	-1.2%	31.1%	12.6%	5.8%	15.4%	8.5%
	febrero	5.2%	19.1%	9.4%	-3.4%	24.6%	8.6%	6.4%	17.6%	9.5%
	marzo	6.1%	18.7%	9.9%	8.1%	24.1%	14.8%	5.8%	17.2%	9.1%
	abril	7.2%	16.5%	10.1%	7.4%	7.5%	7.4%	7.1%	19.1%	10.6%
	mayo	7.7%	12.8%	9.4%	7.7%	-0.4%	3.9%	7.7%	16.9%	10.4%
	junio	7.9%	12.0%	9.2%	6.0%	-1.8%	2.4%	8.2%	16.3%	10.6%
	julio	7.5%	11.8%	8.9%	0.9%	-2.5%	-0.7%	8.5%	16.2%	10.8%
	agosto	8.2%	10.0%	8.8%	-2.2%	0.3%	-1.1%	9.8%	12.9%	10.7%
	septiembre	9.6%	7.1%	8.8%	0.9%	-8.9%	-3.7%	11.0%	12.0%	11.3%
	octubre	9.5%	4.9%	8.0%	-4.7%	-14.1%	-9.2%	11.7%	11.1%	11.5%
	noviembre	9.8%	6.5%	8.7%	-1.3%	-7.2%	-4.0%	11.5%	10.7%	11.2%
	diciembre	8.0%	4.6%	6.9%	-10.2%	-12.8%	-11.4%	10.4%	9.9%	10.3%
2020	enero	9.4%	5.5%	8.1%	-3.4%	-11.0%	-7.2%	11.1%	10.5%	11.0%
	febrero	9.5%	4.1%	7.7%	-1.4%	-8.0%	-4.7%	10.9%	7.7%	9.9%
	marzo	13.6%	0.4%	9.2%	-9.3%	-4.4%	-7.1%	16.9%	1.7%	12.2%
	abril	15.9%	-1.0%	10.3%	-9.8%	-6.4%	-8.3%	19.7%	0.5%	13.8%
	mayo	16.6%	0.4%	11.2%	-12.9%	-3.4%	-8.7%	21.0%	1.4%	14.9%
	junio	16.5%	1.1%	11.4%	-7.7%	-2.8%	-5.5%	20.1%	2.1%	14.5%
	julio	15.8%	1.9%	11.2%	-8.2%	-1.4%	-5.2%	19.3%	2.7%	14.2%
	agosto	14.7%	4.1%	11.2%	-2.4%	-2.4%	-2.4%	17.0%	5.8%	13.6%
	septiembre	13.7%	7.3%	11.6%	-4.2%	1.4%	-1.7%	16.2%	8.8%	14.0%
	octubre	14.0%	6.8%	11.7%	2.6%	5.2%	3.7%	15.5%	7.2%	13.0%
	noviembre	12.0%	8.2%	10.8%	-1.3%	-5.8%	-3.3%	13.9%	11.9%	13.3%
	diciembre	13.4%	9.4%	12.1%	8.8%	-2.3%	3.6%	13.9%	12.2%	13.4%

\*No incluye los TES del sector financiero

\* A partir de las estadísticas con corte a ago 28 /2020 se excluyeron los CDT y los bonos en poder del Banco de la República, y se reprocesó la serie desde mar 27/2020 hasta la fecha.

Fuente: cálculos DTIE con base en DFV, Banco de la República.

# ANEXO 3: CARTERA

CUADRO 1  
Evolucion de la Cartera Bruta Total<sup>1</sup>

Semana	Fecha	Cartera M/L MM\$			Cartera M/E en pesos MM\$			Cartera Total 1/ MM\$			Cartera M/E en US\$1/ (Millones)		
		2020	2021	Var. % Anual	2020	2021	Var. % Anual	2020	2021	Var. % Anual	2020	2021	Var. % Anual
1	ene-08	469,687.0	489,638.6	4.2	16,697.9	14,853.8	-11.0	486,384.9	504,492.3	3.7	5,102.3	4,270.6	-16.3
2	ene-15	470,505.2	489,009.7	3.9	16,793.9	14,853.3	-11.6	487,299.1	503,863.0	3.4	5,057.2	4,284.4	-15.3
3	ene-22	471,200.4	489,470.1	3.9	16,861.6	15,212.1	-9.8	488,062.0	504,682.2	3.4	5,009.4	4,315.2	-13.9
4	ene-29	471,289.8	490,276.6	4.0	17,192.2	15,573.0	-9.4	488,482.1	505,849.6	3.6	5,022.2	4,375.1	-12.9
5	feb-05	471,249.6	489,672.3	3.9	17,266.5	15,608.5	-9.6	488,516.1	505,280.7	3.4	5,065.9	4,405.1	-13.0
6	feb-12	474,507.9	492,033.3	3.7	17,262.1	15,522.7	-10.1	491,770.0	507,556.0	3.2	5,109.7	4,415.3	-13.6
7	feb-19	475,255.2	493,415.2	3.8	17,604.6	15,801.4	-10.2	492,859.8	509,216.6	3.3	5,180.8	4,444.3	-14.2
8	feb-26	476,602.5	493,961.8	3.6	18,255.5	16,095.9	-11.8	494,858.1	510,057.7	3.1	5,157.1	4,441.0	-13.9
9	mar-05	476,281.3	493,395.4	3.6	18,597.4	15,926.2	-14.4	494,878.7	509,321.7	2.9	5,188.2	4,375.1	-15.7
10	mar-12	478,171.1	493,855.4	3.3	21,862.4	15,689.9	-28.2	500,033.6	509,545.3	1.9	5,546.1	4,388.4	-20.9
11	mar-19	482,221.7	495,098.6	2.7	22,986.4	15,621.5	-32.0	505,208.2	510,720.1	1.1	5,634.0	4,396.3	-22.0
12	mar-26	<b>484,796.4</b>	<b>496,208.2</b>	<b>2.4</b>	<b>23,780.2</b>	<b>16,180.2</b>	<b>-32.0</b>	<b>508,576.6</b>	<b>512,388.3</b>	<b>0.7</b>	<b>5,882.1</b>	<b>4,414.3</b>	<b>-25.0</b>
13	abr-02	487,099.5			23,759.8			510,859.3			5,927.0		
14	abr-09	488,592.5			23,111.7			511,704.2			5,946.2		
15	abr-16	489,226.2			23,875.8			513,102.0			6,009.4		
16	abr-23	489,815.2			24,482.8			514,297.9			6,060.3		
17	abr-30	490,846.5			23,740.3			514,586.8			6,036.6		
18	may-07	490,620.4			23,281.2			513,901.6			5,996.8		
19	may-14	491,447.5			23,590.4			515,037.9			6,008.7		
20	may-21	491,765.1			22,723.9			514,489.0			6,007.4		
21	may-28	492,749.3			22,332.8			515,082.1			6,005.3		
22	jun-04	492,608.0			21,121.9			513,729.9			5,924.7		
23	jun-11	492,580.6			22,085.8			514,666.4			5,876.8		
24	jun-18	492,775.5			21,933.3			514,708.8			5,875.1		
25	jun-25	492,591.4			21,902.2			514,493.6			5,826.7		
26	jul-02	492,131.1			21,059.9			513,191.0			5,776.3		
27	jul-09	491,169.8			20,784.6			511,954.4			5,748.3		
28	jul-16	490,751.7			20,767.9			511,519.6			5,686.8		
29	jul-23	490,648.1			20,899.3			511,547.4			5,662.5		
30	jul-30	490,146.3			20,656.2			510,802.4			5,533.3		
31	ago-06	488,463.0			20,543.9			509,006.8			5,449.8		
32	ago-13	487,965.4			20,451.1			508,416.5			5,405.8		
33	ago-20	487,980.1			20,503.6			508,483.6			5,357.2		
34	ago-27	488,214.0			20,125.5			508,339.5			5,352.0		
35	sep-03	487,958.9			19,521.0			507,479.9			5,272.2		
36	sep-10	488,104.6			19,422.6			507,527.3			5,236.6		
37	sep-17	488,429.9			19,139.5			507,569.4			5,137.6		
38	sep-24	488,556.2			19,748.9			508,305.1			5,106.0		
39	oct-01	488,394.1			19,552.0			507,946.1			5,036.8		
40	oct-08	487,198.1			19,005.2			506,203.3			4,969.7		
41	oct-15	487,524.6			18,983.9			506,508.4			4,935.4		
42	oct-22	488,608.2			18,524.3			507,132.5			4,897.2		
43	oct-29	490,259.6			18,701.4			508,961.0			4,846.7		
44	nov-05	489,426.6			18,098.7			507,525.3			4,841.6		
45	nov-12	490,751.3			17,402.5			508,153.8			4,781.0		
46	nov-19	491,541.3			17,246.7			508,788.1			4,725.3		
47	nov-26	492,554.3			16,819.4			509,373.7			4,657.2		
48	dic-03	492,194.4			15,852.8			508,047.1			4,571.8		
49	dic-10	492,495.4			15,346.2			507,841.7			4,469.6		
50	dic-17	493,081.3			15,227.5			508,308.8			4,452.2		
51	dic-24	494,331.2			15,358.6			509,689.8			4,396.0		
52	dic-31	492,537.0			14,619.6			507,156.6			4,259.2		

<sup>1</sup> Corresponde a Cartera Ajustada. No incluye la cartera de las entidades financieras especiales (EFE).

Fuente: Formato 281 de la Superintendencia Financiera.

**CUADRO 2**  
**Evolucion de la Cartera Bruta por Modalidad<sup>1</sup>**

Semana	Fecha	Comercial <sup>2</sup> MM\$						Consumo <sup>3</sup> MM\$						Microcrédito MM\$						Hipotecaria <sup>4</sup> MM\$		
		Moneda Legal			Moneda Extranjera			Moneda Legal			Moneda Extranjera			Moneda Legal			Moneda Extranjera					
		2020	2021	Var. % Anual	2020	2021	Var. % Anual	2020	2021	Var. % Anual	2020	2021	Var. % Anual	2020	2021	Var. % Anual	2020	2021	Var. % Anual	2020	2021	Var. % Anual
1	ene-08	229,588.9	242,243.0	5.5	16,043.0	14,401.7	-10.2	155,304.3	158,492.1	2.1	654.5	451.8	-31.0	13,106.6	13,282.9	1.3	0.4	0.3	-14.8	71,687.1	75,620.5	5.5
2	ene-15	229,970.3	241,771.6	5.1	16,141.4	14,399.3	-10.8	155,645.5	158,372.2	1.8	652.1	453.7	-30.4	13,120.3	13,270.9	1.1	0.4	0.3	-16.3	71,769.1	75,595.0	5.3
3	ene-22	229,858.2	242,049.2	5.3	16,193.3	14,749.4	-8.9	156,329.4	158,470.4	1.4	667.9	462.4	-30.8	13,168.6	13,300.5	1.0	0.4	0.3	-16.3	71,844.3	75,650.1	5.3
4	ene-29	228,918.9	242,094.1	5.8	16,513.0	15,102.4	-8.5	157,097.1	159,004.1	1.2	678.9	470.3	-30.7	13,248.7	13,369.7	0.9	0.3	0.3	-7.0	72,025.1	75,808.7	5.3
5	feb-05	229,107.0	241,898.3	5.6	16,600.7	15,148.5	-8.7	156,925.0	158,660.3	1.1	665.4	459.7	-30.9	13,194.7	13,361.4	1.3	0.4	0.3	-21.5	72,023.0	75,752.3	5.2
6	feb-12	231,505.6	243,584.1	5.2	16,601.0	15,063.9	-9.3	157,684.8	159,111.2	0.9	660.7	458.5	-30.6	13,197.5	13,383.8	1.4	0.4	0.3	-21.5	72,120.0	75,954.2	5.3
7	feb-19	231,516.8	244,292.4	5.5	16,951.4	15,345.3	-9.5	158,259.4	159,475.8	0.8	652.9	455.8	-30.2	13,236.8	13,390.2	1.2	0.4	0.3	-21.0	72,242.2	76,256.8	5.6
8	feb-26	231,576.7	244,072.7	5.4	17,575.1	15,631.9	-11.1	159,213.3	159,836.4	0.4	680.0	463.8	-31.8	13,306.6	13,459.3	1.1	0.4	0.3	-18.1	72,505.9	76,593.4	5.6
9	mar-05	231,655.0	243,674.8	5.2	17,921.8	15,464.6	-13.7	158,903.3	159,662.0	0.5	675.3	461.3	-31.7	13,250.1	13,442.6	1.5	0.4	0.3	-18.7	72,472.9	76,616.0	5.7
10	mar-12	232,948.6	243,521.3	4.5	21,129.5	15,230.3	-27.9	159,415.6	160,149.6	0.5	732.5	459.3	-37.3	13,241.7	13,447.8	1.6	0.4	0.3	-22.4	72,565.2	76,736.7	5.7
11	mar-19	236,471.5	244,155.8	3.2	22,256.4	15,167.5	-31.9	159,840.1	160,559.6	0.5	729.7	453.7	-37.8	13,258.6	13,472.4	1.6	0.4	0.3	-25.5	72,651.5	76,910.8	5.9
12	mar-26	239,372.1	244,502.6	2.1	23,060.6	15,703.8	-31.9	159,544.6	161,130.0	1.0	719.1	476.1	-33.8	13,261.9	13,507.6	1.9	0.4	0.3	-25.7	72,617.9	77,067.9	6.1
13	abr-02	242,179.0			23,057.0			159,050.8			702.3			13,217.0			0.5			72,652.7		
14	abr-09	244,086.1			22,433.3			158,648.7			678.0			13,200.5			0.4			72,657.2		
15	abr-16	245,291.4			23,192.4			158,117.6			682.8			13,163.0			0.7			72,654.1		
16	abr-23	246,359.1			23,791.7			157,646.5			690.4			13,138.9			0.7			72,670.7		
17	abr-30	247,863.6			23,071.4			157,177.3			668.2			13,097.4			0.8			72,708.2		
18	may-07	248,522.1			22,636.6			156,338.1			643.8			13,056.6			0.8			72,703.5		
19	may-14	249,568.1			22,947.5			156,129.1			642.1			13,049.5			0.8			72,700.8		
20	may-21	250,134.4			22,116.6			155,850.8			606.6			13,023.6			0.8			72,756.3		
21	may-28	251,174.8			21,736.3			155,655.7			595.6			13,019.5			0.8			72,899.3		
22	jun-04	251,637.0			20,561.7			155,050.8			559.4			12,974.4			0.8			72,945.8		
23	jun-11	251,677.7			21,499.9			154,912.3			585.1			12,950.4			0.8			73,040.2		
24	jun-18	251,708.6			21,357.3			155,017.9			575.2			12,942.2			0.8			73,106.9		
25	jun-25	251,395.9			21,320.6			155,109.2			580.8			12,946.6			0.8			73,139.7		
26	jul-02	251,396.7			20,505.1			154,586.2			554.0			12,940.9			0.8			73,207.3		
27	jul-09	250,579.9			20,239.8			154,438.7			544.0			12,926.5			0.8			73,224.7		
28	jul-16	250,234.9			20,229.2			154,319.5			538.0			12,926.7			0.8			73,270.5		
29	jul-23	249,922.4			20,355.1			154,485.9			543.5			12,941.3			0.7			73,298.6		
30	jul-30	249,277.4			20,110.8			154,509.0			544.6			12,938.7			0.7			73,421.1		
31	ago-06	248,272.1			20,000.3			153,899.6			542.9			12,891.9			0.7			73,399.3		
32	ago-13	247,809.9			19,909.7			153,850.8			540.6			12,881.9			0.7			73,422.9		
33	ago-20	247,712.0			19,969.0			153,914.9			533.8			12,893.8			0.7			73,459.4		
34	ago-27	247,743.1			19,604.3			153,998.1			520.5			12,936.9			0.7			73,535.9		
35	sep-03	247,620.6			19,020.0			153,757.7			500.4			12,954.2			0.7			73,626.3		
36	sep-10	247,505.0			18,918.6			153,962.0			503.4			12,969.2			0.7			73,668.4		
37	sep-17	247,525.4			18,643.5			154,171.7			495.3			12,994.7			0.7			73,738.1		
38	sep-24	247,001.6			19,232.2			154,709.3			516.0			13,043.6			0.7			73,801.7		
39	oct-01	246,456.2			19,041.5			155,018.3			509.9			13,008.8			0.7			73,910.7		
40	oct-08	245,329.2			18,501.1			154,948.7			503.5			13,016.0			0.6			73,904.3		
41	oct-15	245,293.1			18,482.4			155,244.3			500.9			13,025.6			0.6			73,961.6		
42	oct-22	245,481.4			18,029.9			155,967.2			493.8			13,078.6			0.5			74,081.0		
43	oct-29	245,665.0			18,195.9			156,912.9			504.9			13,249.1			0.5			74,432.7		
44	nov-05	245,308.9			17,612.0			156,479.1			486.1			13,211.3			0.5			74,427.3		
45	nov-12	246,017.5			16,928.8			156,996.9			473.2			13,233.8			0.4			74,503.1		
46	nov-19	246,360.3			16,776.3			157,345.3			470.0			13,253.3			0.4			74,582.4		
47	nov-26	246,049.8			16,347.0			158,407.6			472.0			13,321.9			0.4			74,775.1		
48	dic-03	245,559.7			15,393.8			158,346.2			458.5			13,308.2			0.4			74,980.3		
49	dic-10	245,508.1			14,887.4			158,614.3			458.4			13,310.8			0.3			75,062.3		
50	dic-17	245,694.5			14,781.3			158,783.7			445.9			13,351.6			0.3			75,251.6		
51	dic-24	246,156.1			14,906.3			159,289.7			452.0			13,386.1			0.3			75,499.2		
52	dic-31	243,956.8			14,172.1			159,515.6			447.2			13,360.8			0.3			75,703.9		

1 Corresponde a Cartera Ajustada. No incluye la cartera de las entidades financieras especiales (EFE).

2/ Incluye ajuste por leasing operativo

3/ Incluye tarjetas de crédito y avances de todos los plazos.

4/ Corresponde a créditos otorgados para adquisición de vivienda, incluye los ajustes de titularización de cartera hipotecaria y por ventas de cartera para manejo a través de derechos fiduciarios.

Fuente: Formato 281 de la Superintendencia Financiera.

**CUADRO 3**  
**Desembolsos y Tasas de Interés Cartera Comercial <sup>1</sup>**

Moneda Legal

Semana	Fecha 2021	Comercial <sup>2</sup>				Ordinario				Preferencial				Tesorería			
		Desembolsos MM\$		Tasa de interés % <sup>3</sup>		Desembolsos MM\$		Tasa de interés % <sup>3</sup>		Desembolsos MM\$		Tasa de interés % <sup>3</sup>		Desembolsos MM\$		Tasa de interés % <sup>3</sup>	
		2020	2021	2020	2021	2020	2021	2020	2021	2020	2021	2020	2021	2020	2021	2020	2021
1	ene-08	1,563.7	2,043.3	8.85	6.64	726.0	645.9	10.37	8.07	802.6	1,011.4	7.51	4.33	35.1	386.0	7.97	10.31
2	ene-15	2,381.8	1,981.2	9.11	6.62	1,284.4	769.4	10.25	7.56	1,027.6	1,049.0	7.78	5.99	69.8	162.8	7.79	6.30
3	ene-22	3,014.7	2,887.8	8.27	6.36	1,286.6	1,099.6	10.15	7.68	1,671.0	1,669.5	6.88	5.36	57.1	118.7	6.99	8.30
4	ene-29	3,571.5	2,882.7	8.72	6.25	1,729.0	1,350.9	10.31	7.71	1,762.8	1,429.4	7.21	4.73	79.7	102.4	7.33	8.18
5	feb-05	2,196.2	1,831.6	9.03	6.64	1,246.2	932.0	10.20	7.84	934.9	831.6	7.49	5.11	15.1	68.0	8.08	9.02
6	feb-12	4,764.5	3,816.6	8.06	5.44	2,304.1	1,954.1	9.41	6.29	2,414.2	1,682.2	6.78	4.35	46.3	180.2	7.52	6.45
7	feb-19	3,209.8	3,180.9	8.31	5.91	1,524.0	1,266.1	9.95	7.36	1,654.6	1,811.5	6.82	4.75	31.2	103.2	7.52	8.36
8	feb-26	4,516.6	3,542.7	8.39	5.95	2,182.7	1,580.7	9.68	7.61	2,218.7	1,847.9	7.21	4.41	115.2	114.2	6.75	7.75
9	mar-05	2,374.3	2,682.6	8.87	6.15	1,325.9	1,029.8	10.06	7.48	1,021.3	1,463.5	7.32	4.70	27.1	189.2	9.29	10.12
10	mar-12	3,787.9	2,294.2	8.25	6.22	1,769.1	1,079.8	9.42	7.51	1,875.0	1,045.7	7.08	4.75	143.8	168.7	9.08	7.07
11	mar-19	6,534.7	3,013.9	7.90	5.96	1,984.0	1,320.8	9.34	7.26	4,385.9	1,462.0	7.24	4.66	164.7	231.1	8.21	6.78
12	mar-26	<b>4,635.7</b>	<b>3,071.7</b>	<b>8.01</b>	<b>5.50</b>	<b>1,679.7</b>	<b>1,225.9</b>	<b>9.07</b>	<b>6.94</b>	<b>2,927.4</b>	<b>1,731.3</b>	<b>7.41</b>	<b>4.42</b>	<b>28.5</b>	<b>114.6</b>	<b>7.32</b>	<b>6.41</b>
13	abr-02	4,963.8		8.16		1,464.0		9.51		3,450.9		7.59		49.0		8.15	
14	abr-09	2,865.6		8.41		622.5		9.41		2,113.6		8.16		129.5		7.65	
15	abr-16	2,623.9		8.13		1,035.8		9.22		1,542.1		7.44		46.0		6.61	
16	abr-23	2,543.2		8.13		1,138.1		9.08		1,369.6		7.36		35.5		6.91	
17	abr-30	2,907.8		8.20		1,224.1		9.14		1,670.1		7.52		13.6		7.68	
18	may-07	1,999.7		8.94		1,159.8		10.08		827.9		7.38		12.0		6.62	
19	may-14	1,952.0		8.59		1,018.2		9.46		931.7		7.64		2.1		10.51	
20	may-21	1,893.9		8.34		1,001.4		9.41		870.8		7.15		21.8		6.53	
21	may-28	2,118.6		8.40		1,169.4		9.19		943.1		7.42		6.1		7.04	
22	jun-04	2,105.3		8.23		1,200.5		8.88		881.4		7.29		23.4		10.08	
23	jun-11	1,848.9		8.03		1,026.3		9.11		731.4		6.56		91.2		7.58	
24	jun-18	1,669.6		8.17		988.5		8.93		653.1		6.95		28.0		10.09	
25	jun-25	2,064.9		7.99		1,288.4		8.63		738.4		6.80		38.1		9.12	
26	jul-02	2,138.8		7.76		1,125.9		8.73		979.2		6.58		33.7		9.96	
27	jul-09	1,822.5		7.65		906.3		9.07		836.8		6.09		79.3		7.77	
28	jul-16	1,751.9		7.92		931.4		8.89		781.4		6.71		39.0		9.14	
29	jul-23	1,607.3		7.58		765.9		8.98		792.7		6.09		48.7		9.64	
30	jul-30	2,880.9		7.30		1,313.0		8.71		1,475.7		6.04		92.2		7.23	
31	ago-06	1,514.8		7.49		824.8		8.52		639.3		6.02		50.6		9.27	
32	ago-13	1,856.0		7.34		948.5		8.44		845.3		5.96		62.2		9.29	
33	ago-20	2,214.3		6.68		841.1		8.46		1,296.6		5.40		76.6		8.85	
34	ago-27	3,416.8		6.77		1,480.4		8.49		1,844.5		5.31		91.9		8.24	
35	sep-03	2,709.9		7.34		1,493.1		8.61		1,154.1		5.59		62.7		8.98	
36	sep-10	2,426.9		6.85		1,212.4		8.54		1,151.1		4.99		63.3		8.30	
37	sep-17	3,535.4		6.43		1,362.2		8.15		2,089.0		5.22		84.1		8.74	
38	sep-24	3,293.4		6.19		1,447.4		8.02		1,768.9		4.60		77.0		8.34	
39	oct-01	3,500.7		6.23		1,566.7		7.65		1,851.9		4.93		82.1		8.38	
40	oct-08	1,953.3		6.46		966.4		7.74		922.0		4.95		64.9		8.96	
41	oct-15	2,054.7		6.73		1,179.3		7.57		815.6		5.35		59.8		9.03	
42	oct-22	2,703.5		6.35		1,190.3		7.76		1,445.1		5.12		68.2		7.81	
43	oct-29	4,377.0		6.48		1,919.2		7.59		2,357.9		5.54		100.0		7.42	
44	nov-05	2,285.8		5.91		980.1		7.70		1,223.8		4.34		81.8		7.90	
45	nov-12	3,211.2		6.26		1,761.3		7.21		1,361.0		4.88		88.9		8.61	
46	nov-19	2,215.7		6.24		1,114.6		7.09		1,023.3		5.17		77.7		8.06	
47	nov-26	3,145.2		6.33		1,624.3		7.43		1,405.6		4.94		115.3		7.66	
48	dic-03	3,089.2		6.23		1,568.0		7.57		1,420.7		4.64		100.5		7.98	
49	dic-10	2,949.0		5.96		1,160.6		7.36		1,673.0		4.91		115.3		7.14	
50	dic-17	3,799.3		5.98		1,930.0		7.12		1,773.4		4.66		95.8		7.38	
51	dic-24	4,290.1		5.54		1,425.0		7.25		2,741.2		4.56		123.9		7.37	
52	dic-31	3,908.0		6.02		1,391.1		7.46		2,352.4		5.16		164.5		6.18	

1/ Incluye leasing financiero

2/ Promedio ponderado por monto de las tasa de los créditos ordinarios, de tesorería y preferenciales. No incluye construcción de vivienda.

3/ Promedio ponderado por monto

Fuente: Formato 088 de la Superintendencia Financiera.



CUADRO 4

Desembolsos y Tasas de Interés Cartera de Consumo y Tarjeta de crédito <sup>1</sup>

Moneda Legal

Semana	Fecha	Consumo <sup>2</sup>				Tarjetas de Crédito <sup>3</sup>			
		Desembolsos MM\$		Tasa de interés % <sup>4</sup>		Desembolsos MM\$		Tasa de interés % <sup>4</sup>	
		2020	2021	2020	2021	2020	2021	2020	2021
1	ene-08	1,042	936	16.99	15.00	683	487	25.89	23.97
2	ene-15	1,581	882	16.63	15.47	764	434	25.61	23.90
3	ene-22	1,848	1,412	15.88	14.75	760	499	25.46	23.78
4	ene-29	2,790	2,056	15.35	14.17	740	517	25.36	23.67
5	feb-05	1,801	1,430	16.09	14.66	724	539	25.71	24.07
6	feb-12	2,090	1,661	15.95	14.38	710	525	25.48	24.09
7	feb-19	2,185	1,820	15.83	14.14	727	527	25.48	24.13
8	feb-26	3,069	2,841	14.99	13.26	730	577	25.27	24.13
9	mar-05	1,840	1,765	15.83	13.84	753	583	25.38	24.12
10	mar-12	1,955	1,867	15.97	13.92	718	547	24.87	24.17
11	mar-19	1,865	1,910	15.84	13.62	716	559	24.61	24.22
12	mar-26	<b>838</b>	<b>2,061</b>	<b>15.47</b>	<b>13.55</b>	<b>293</b>	<b>531</b>	<b>22.89</b>	<b>24.26</b>
13	abr-02	774		15.83		301		22.26	
14	abr-09	229		16.50		218		22.46	
15	abr-16	309		16.53		277		23.86	
16	abr-23	574		18.17		300		24.68	
17	abr-30	501		16.01		276		24.75	
18	may-07	386		15.29		344		24.72	
19	may-14	466		15.18		328		24.68	
20	may-21	576		15.17		362		24.58	
21	may-28	855		14.78		330		24.47	
22	jun-04	628		15.17		371		24.60	
23	jun-11	722		15.12		384		24.60	
24	jun-18	689		15.02		482		24.65	
25	jun-25	902		14.78		458		24.67	
26	jul-02	838		14.98		461		24.89	
27	jul-09	751		15.28		474		25.28	
28	jul-16	819		15.18		414		25.15	
29	jul-23	855		14.97		397		25.68	
30	jul-30	1,463		14.63		403		25.53	
31	ago-06	661		15.72		366		25.70	
32	ago-13	934		15.45		439		25.59	
33	ago-20	942		15.08		413		25.83	
34	ago-27	1,478		14.69		431		25.65	
35	sep-03	1,377		14.81		464		25.79	
36	sep-10	1,206		15.02		466		25.61	
37	sep-17	1,384		14.63		467		25.54	
38	sep-24	1,738		14.17		473		25.35	
39	oct-01	1,950		14.08		533		25.43	
40	oct-08	1,321		14.75		508		25.52	
41	oct-15	1,273		14.64		465		25.57	
42	oct-22	1,821		14.17		531		25.20	
43	oct-29	2,380		13.82		500		25.15	
44	nov-05	1,077		14.74		494		24.17	
45	nov-12	1,637		14.33		538		23.51	
46	nov-19	1,397		14.35		527		23.42	
47	nov-26	2,121		13.87		902		23.14	
48	dic-03	1,868		14.11		710		23.68	
49	dic-10	1,193		14.68		577		24.10	
50	dic-17	1,751		14.26		682		23.53	
51	dic-24	1,502		13.92		622		23.67	
52	dic-31	1,374		13.96		452		23.90	

1/ Incluye leasing financiero.

2/ Incluye créditos en pesos y en UVR.

3/ Promedio ponderado por monto. No incluye avances ni compras a 1 mes.

4/ Corresponde al promedio ponderado por monto de la tasa de los desembolsos en pesos y en UVR. Antes de realizar el promedio ponderado, a la tasa de interés de los créditos en UVR se les sumó la variación anual de la UVR de la respectiva semana.

Fuente: Formato 088 de la Superintendencia Financiera.

CUADRO 5

Desembolsos y Tasas de Interés Cartera de Microcrédito e Hipotecaria<sup>1</sup>

Moneda Legal

Semana	Fecha	Microcrédito				Hipotecaria <sup>2</sup>							
		Desembolsos MM\$		Tasa de interés % <sup>3</sup>		Construcción				Adquisición			
		2020	2021	2020	2021	Desembolsos MM\$		Tasa de interés % <sup>4</sup>		Desembolsos MM\$		Tasa de interés % <sup>4</sup>	
						2020	2021	2020	2021	2020	2021	2020	2021
1	ene-08	73	62	37.99	38.12	6	22	10.03	7.04	141	170	10.41	9.40
2	ene-15	139	84	38.16	38.67	31	25	9.25	6.94	256	141	10.32	9.27
3	ene-22	148	123	37.46	39.06	43	43	9.32	7.26	236	206	10.43	9.40
4	ene-29	209	160	36.36	37.47	67	49	9.94	7.87	493	461	10.44	9.45
5	feb-05	95	113	37.63	38.50	33	86	9.74	6.78	177	211	10.52	9.32
6	feb-12	144	122	37.47	39.40	59	32	9.15	6.57	231	388	10.50	9.41
7	feb-19	161	134	37.04	38.98	38	42	9.30	7.11	254	491	10.52	9.37
8	feb-26	173	175	35.97	37.66	72	40	8.96	8.14	441	631	10.42	9.08
9	mar-05	129	122	36.55	38.56	60	27	9.36	8.08	174	299	10.54	9.16
10	mar-12	143	136	37.38	38.44	61	44	9.05	7.17	234	334	10.44	9.08
11	mar-19	133	153	37.39	38.59	80	41	8.95	7.04	224	363	10.40	9.05
12	<b>mar-26</b>	<b>24</b>	<b>129</b>	<b>31.86</b>	<b>38.09</b>	<b>64</b>	<b>50</b>	<b>9.23</b>	<b>6.53</b>	<b>99</b>	<b>321</b>	<b>10.37</b>	<b>9.12</b>
13	abr-02	8		26.72		62		9.78		108		10.60	
14	abr-09	3		22.36		7		10.12		28		10.13	
15	abr-16	6		29.18		14		9.22		57		10.20	
16	abr-23	7		31.24		25		9.54		83		10.46	
17	abr-30	12		31.87		18		9.88		130		10.26	
18	may-07	18		31.47		16		9.03		73		10.44	
19	may-14	33		31.32		15		9.60		121		10.42	
20	may-21	39		32.35		19		9.34		138		10.51	
21	may-28	45		31.78		29		8.82		259		10.37	
22	jun-04	39		32.84		27		9.56		157		10.48	
23	jun-11	64		37.61		35		9.64		180		10.27	
24	jun-18	72		38.62		28		9.90		141		10.46	
25	jun-25	95		38.81		39		9.02		184		10.31	
26	jul-02	101		38.65		47		8.77		178		10.28	
27	jul-09	99		38.95		32		9.45		147		10.48	
28	jul-16	96		38.57		42		8.27		162		10.31	
29	jul-23	81		38.78		34		8.71		126		10.34	
30	jul-30	123		37.75		54		8.15		311		10.29	
31	ago-06	48		38.46		33		7.95		110		10.38	
32	ago-13	88		39.83		45		8.26		154		10.18	
33	ago-20	82		38.07		36		7.65		146		10.30	
34	ago-27	140		36.72		46		7.84		254		10.31	
35	sep-03	137		35.83		56		8.02		249		10.20	
36	sep-10	136		37.76		54		7.98		161		10.12	
37	sep-17	142		37.31		39		8.67		207		10.07	
38	sep-24	146		37.10		54		7.17		201		10.06	
39	oct-01	147		36.73		72		7.76		351		9.88	
40	oct-08	119		38.67		28		7.72		166		9.93	
41	oct-15	111		38.44		38		7.41		174		9.86	
42	oct-22	149		38.39		46		7.17		237		9.96	
43	oct-29	179		37.32		62		7.15		548		9.78	
44	nov-05	89		36.50		21		7.98		160		9.82	
45	nov-12	131		37.85		41		7.84		219		9.79	
46	nov-19	112		37.73		37		7.26		216		9.74	
47	nov-26	168		37.18		41		7.74		423		9.60	
48	dic-03	151		37.11		41		7.86		441		9.60	
49	dic-10	112		37.87		53		7.48		249		9.58	
50	dic-17	144		38.11		57		7.81		406		9.50	
51	dic-24	104		37.55		39		7.44		389		9.42	
52	dic-31	89		36.93		17		8.05		494		9.39	

1/ Incluye leasing financiero.

2/ Incluye créditos en pesos y en UVR.

3/ Promedio ponderado por monto

4/ Corresponde al promedio ponderado por monto de la tasa de los desembolsos en pesos y en UVR. Antes de realizar el promedio ponderado, a la tasa de interés de los créditos en UVR se les sumó la variación anual de la UVR de la respectiva semana.

Fuente: Formato 088 de la Superintendencia Financiera.

GRAFICO 1

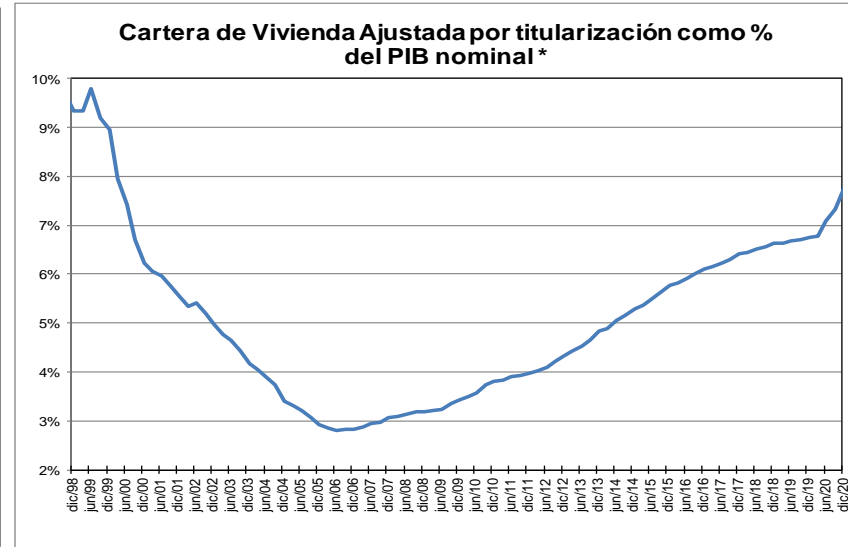
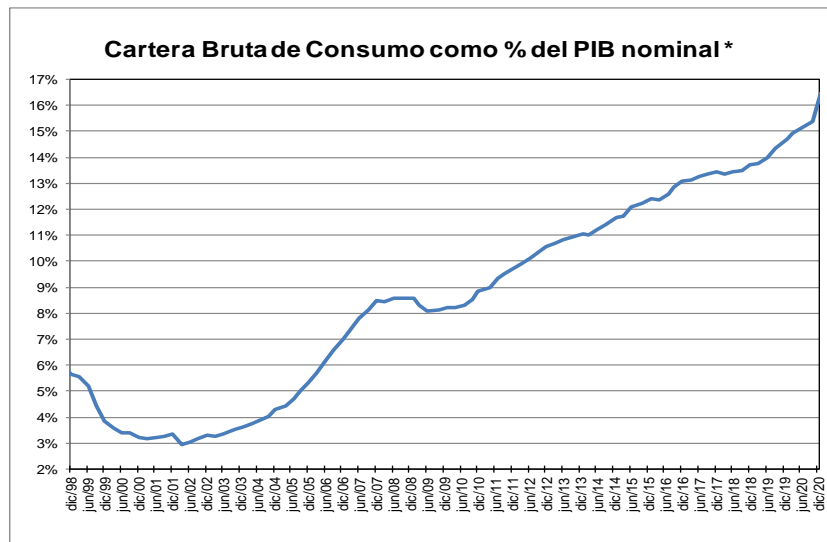
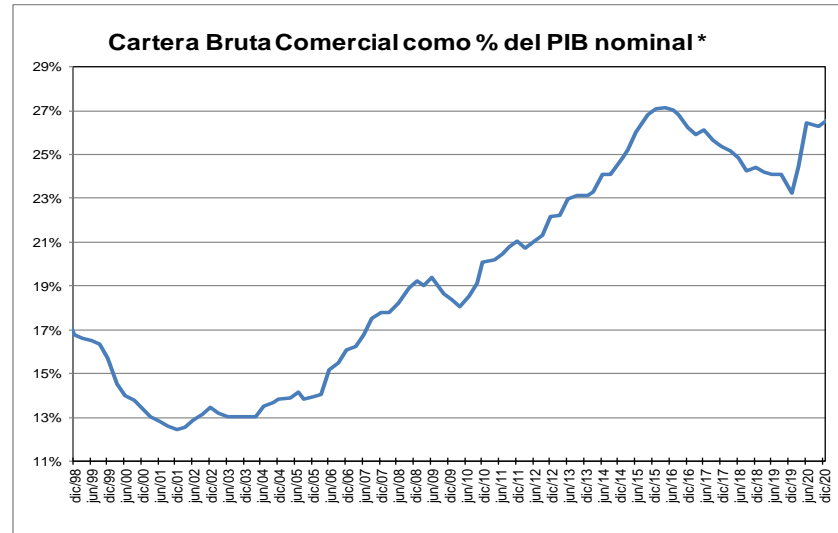
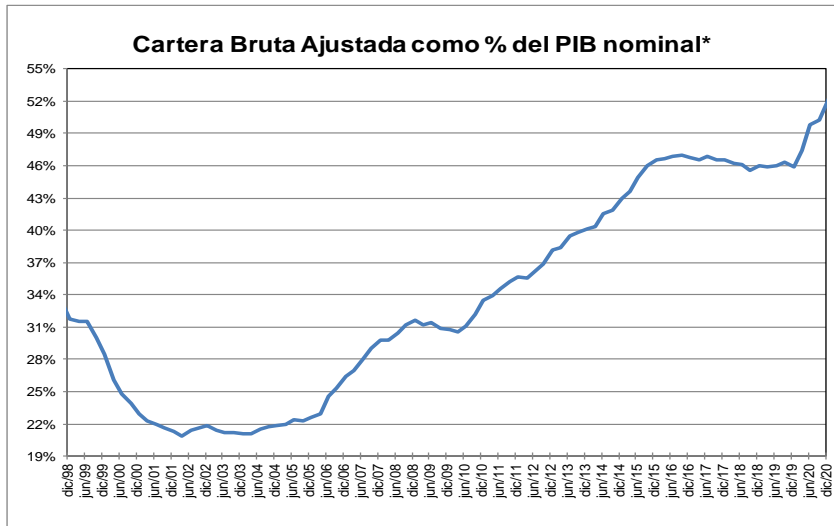

\* Corresponde a cartera en moneda total y no incluye la cartera de las entidades financieras especiales. El PIB se refiere al nominal sin desestacionalizar.

Fuente: A partir de 2002 Formato 281 de la Superintendencia financiera de Colombia y ajustes del BR. Antes balances mensuales.

**GRAFICO 2**  
**Cartera e Inversiones (brutas) / Total Activos \***  
**(Moneda Total)**

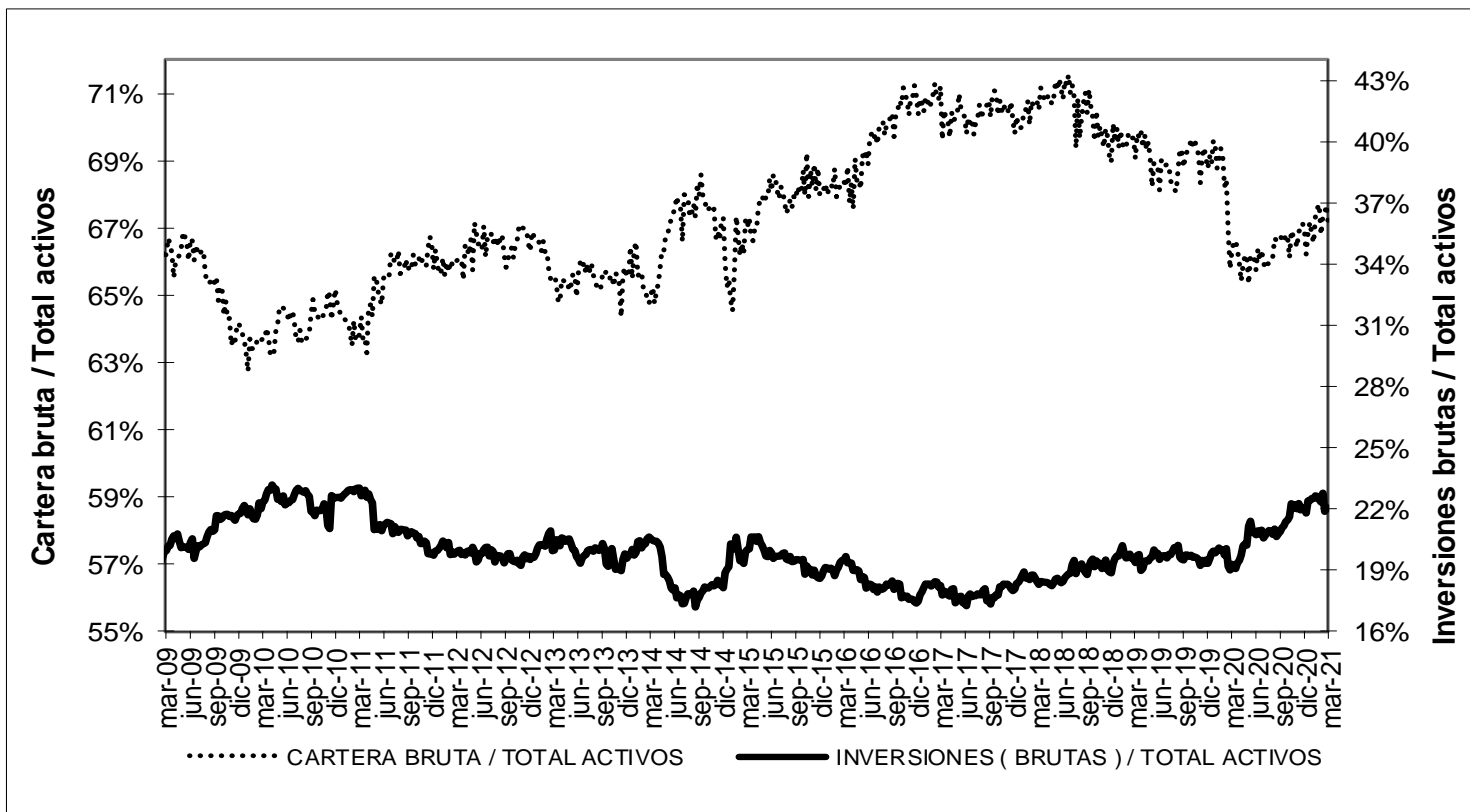

\* Sin entidades financieras especiales

Fuente: Banco de la República

## ANEXO 4. MERCADO CAMBIARIO

### Gráfico 1

#### TRM-Devaluación Año Corrido Anualizada y Año Completo

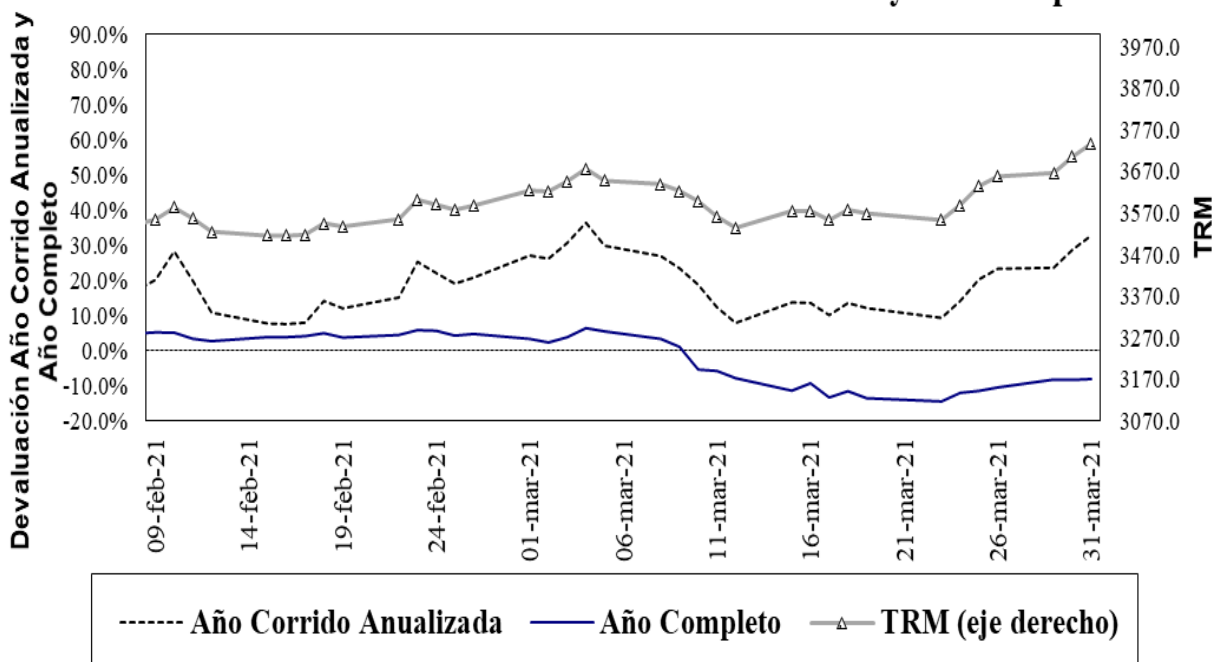

Fuente: Superfinanciera, Banco de la República

### Gráfico 2<sup>5</sup>

#### Índice de tasa de cambio real promedio Promedio total-ponderaciones según promedios móviles de orden 12

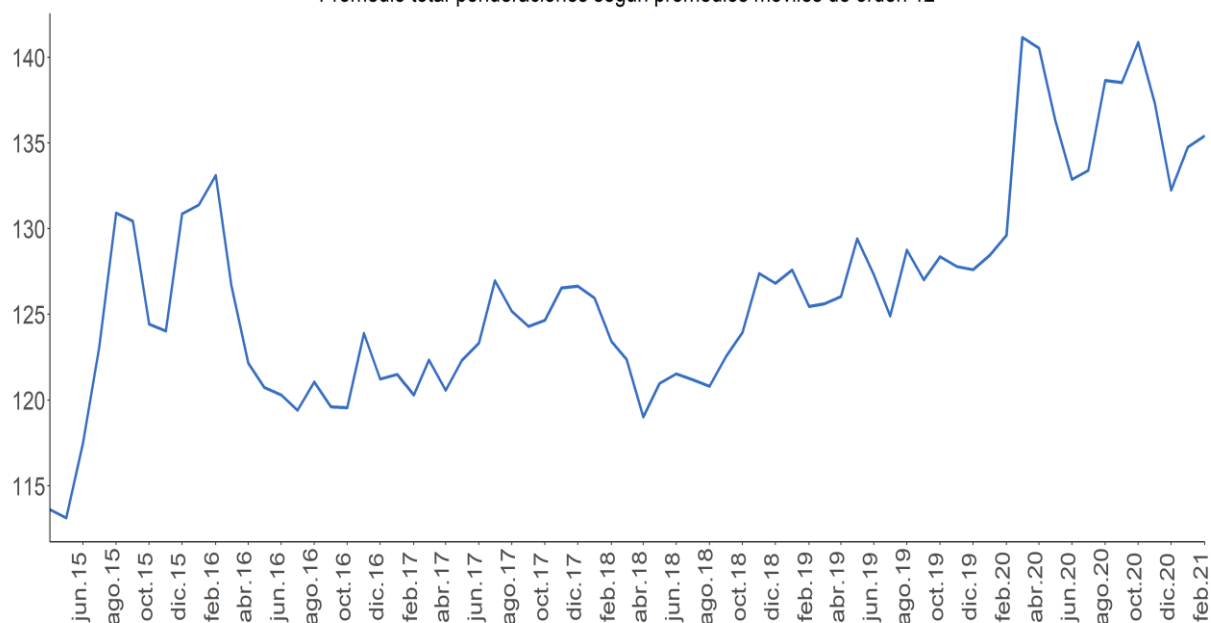

Fuente: Banco de la República.

<sup>5</sup> El índice de la tasa de cambio real (ITCR) es un precio relativo que compara el valor de una canasta de bienes para dos países distintos y los expresa en la misma moneda. Este cálculo se lleva a cabo mediante un promedio geométrico ponderado de los niveles de relación entre Colombia y sus principales socios comerciales.

ANEXO 5: MERCADO FORWARD<sup>6</sup>

Cuadro 3

SALDOS DE OPERACIONES FORWARD												
millones de USD	SALDOS DE COMPRA DEL SF CON:				SALDOS DE VENTA DEL SF CON:				SALDOS NETOS DE COMPRA DEL SF CON: (compras-ventas)			SALDO COMPRAS NETAS SF
	Fondos Pensiones	Intragrupoy Offshore	Interbancario	Resto	Fondos Pensiones	Intragrupoy Offshore	Interbancario	Resto	Fondos Pensiones	Intragrupoy Offshore	Resto	
26-feb-21	\$ 6,896	\$ 12,411	\$ 12,762	\$ 4,903	\$ 1,346	\$ 16,876	\$ 12,762	\$ 6,653	\$ 5,550	-\$ 4,465	-\$ 1,749	-\$ 664
1-mar-21	\$ 7,161	\$ 12,792	\$ 12,820	\$ 4,891	\$ 1,276	\$ 17,454	\$ 12,820	\$ 6,621	\$ 5,885	-\$ 4,662	-\$ 1,729	-\$ 507
2-mar-21	\$ 7,252	\$ 12,784	\$ 13,095	\$ 4,953	\$ 1,274	\$ 17,643	\$ 13,095	\$ 6,743	\$ 5,977	-\$ 4,859	-\$ 1,791	-\$ 673
3-mar-21	\$ 7,481	\$ 12,577	\$ 13,059	\$ 5,054	\$ 1,246	\$ 17,718	\$ 13,059	\$ 6,802	\$ 6,235	-\$ 5,141	-\$ 1,748	-\$ 655
4-mar-21	\$ 7,623	\$ 13,067	\$ 13,132	\$ 4,953	\$ 1,323	\$ 18,067	\$ 13,132	\$ 6,759	\$ 6,300	-\$ 5,000	-\$ 1,805	-\$ 506
5-mar-21	\$ 7,712	\$ 13,315	\$ 12,900	\$ 4,861	\$ 1,303	\$ 18,218	\$ 12,900	\$ 6,826	\$ 6,409	-\$ 4,903	-\$ 1,965	-\$ 459
8-mar-21	\$ 8,382	\$ 13,271	\$ 13,409	\$ 4,893	\$ 1,631	\$ 18,182	\$ 13,409	\$ 6,968	\$ 6,751	-\$ 4,912	-\$ 2,076	-\$ 237
9-mar-21	\$ 8,886	\$ 13,407	\$ 13,525	\$ 5,042	\$ 1,964	\$ 18,228	\$ 13,525	\$ 7,043	\$ 6,922	-\$ 4,822	-\$ 2,001	\$ 99
10-mar-21	\$ 8,968	\$ 13,785	\$ 13,312	\$ 5,037	\$ 2,272	\$ 18,588	\$ 13,312	\$ 7,205	\$ 6,696	-\$ 4,803	-\$ 2,168	-\$ 276
11-mar-21	\$ 8,938	\$ 13,820	\$ 13,569	\$ 5,011	\$ 2,191	\$ 18,748	\$ 13,569	\$ 7,231	\$ 6,746	-\$ 4,928	-\$ 2,220	-\$ 402
12-mar-21	\$ 9,694	\$ 14,386	\$ 13,374	\$ 5,111	\$ 2,983	\$ 19,388	\$ 13,374	\$ 7,278	\$ 6,710	-\$ 5,002	-\$ 2,166	-\$ 458
15-mar-21	\$ 8,955	\$ 13,559	\$ 13,100	\$ 5,112	\$ 1,844	\$ 18,915	\$ 13,100	\$ 7,275	\$ 7,111	-\$ 5,356	-\$ 2,163	-\$ 408
16-mar-21	\$ 8,990	\$ 13,766	\$ 13,240	\$ 5,059	\$ 1,877	\$ 19,116	\$ 13,240	\$ 7,226	\$ 7,113	-\$ 5,351	-\$ 2,167	-\$ 405
17-mar-21	\$ 9,012	\$ 14,019	\$ 13,199	\$ 5,033	\$ 1,472	\$ 19,784	\$ 13,199	\$ 7,207	\$ 7,540	-\$ 5,765	-\$ 2,175	-\$ 400
18-mar-21	\$ 8,954	\$ 13,216	\$ 12,818	\$ 4,923	\$ 1,065	\$ 19,121	\$ 12,818	\$ 7,123	\$ 7,890	-\$ 5,905	-\$ 2,200	-\$ 216
19-mar-21	\$ 9,051	\$ 13,013	\$ 13,072	\$ 4,930	\$ 1,052	\$ 18,933	\$ 13,072	\$ 7,204	\$ 7,999	-\$ 5,920	-\$ 2,274	-\$ 195
23-mar-21	\$ 8,991	\$ 12,664	\$ 12,811	\$ 4,949	\$ 884	\$ 18,870	\$ 12,811	\$ 7,115	\$ 8,107	-\$ 6,207	-\$ 2,166	-\$ 266
24-mar-21	\$ 9,218	\$ 13,020	\$ 13,248	\$ 4,910	\$ 1,183	\$ 19,388	\$ 13,248	\$ 7,008	\$ 8,034	-\$ 6,368	-\$ 2,099	-\$ 432
25-mar-21	\$ 9,250	\$ 13,541	\$ 14,136	\$ 4,837	\$ 1,270	\$ 19,824	\$ 14,136	\$ 6,903	\$ 7,980	-\$ 6,283	-\$ 2,066	-\$ 369
26-mar-21	\$ 8,889	\$ 14,151	\$ 14,421	\$ 4,852	\$ 887	\$ 20,476	\$ 14,421	\$ 6,960	\$ 8,001	-\$ 6,325	-\$ 2,108	-\$ 432
29-mar-21	\$ 8,822	\$ 14,116	\$ 13,910	\$ 4,924	\$ 857	\$ 20,581	\$ 13,910	\$ 6,887	\$ 7,965	-\$ 6,465	-\$ 1,963	-\$ 463
30-mar-21	\$ 8,412	\$ 12,752	\$ 12,624	\$ 4,927	\$ 751	\$ 18,940	\$ 12,624	\$ 6,840	\$ 7,661	-\$ 6,188	-\$ 1,913	-\$ 439

Fuente: Sistemas de negociación y registro de divisas. Cálculos: DOAM.

Gráfico 1  
SALDOS DE COMPRA Y VENTA DE FORWARDS DE LOS IMC AL RESTO DE AGENTES  
(Excluye interbancario, FPC, intragrupo y offshore)

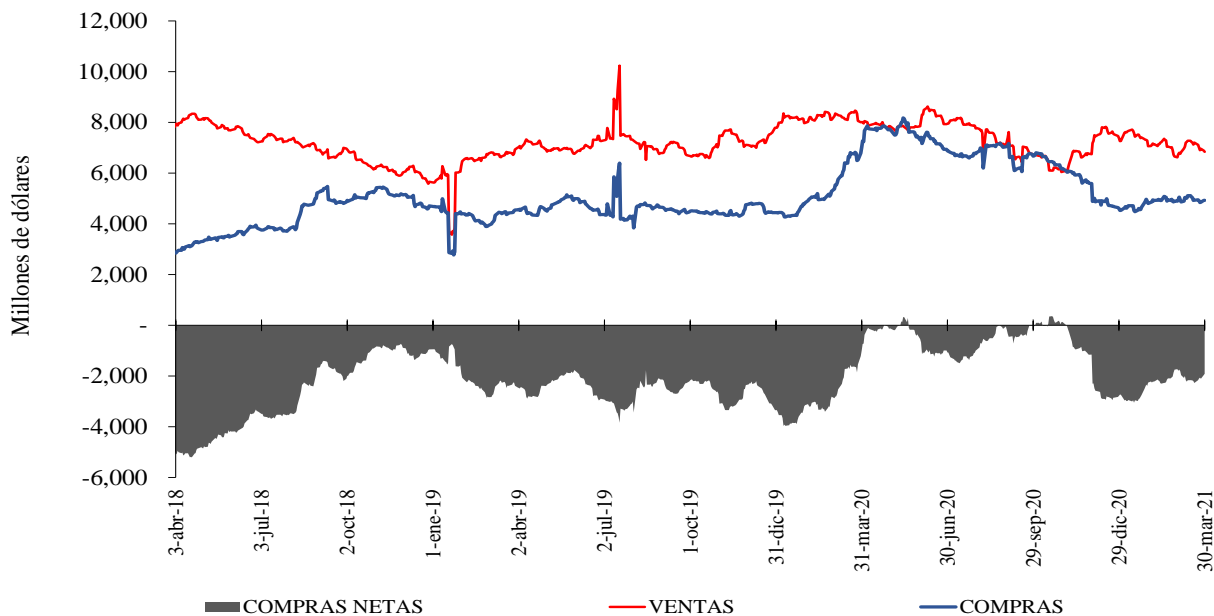

Fuente: Sistemas de negociación y registro de divisas. Cálculos: DOAM.

<sup>6</sup> Las operaciones y posiciones de derivados de los IMC no incluyen las de las sociedades comisionistas de bolsa.

**Gráfico 2**

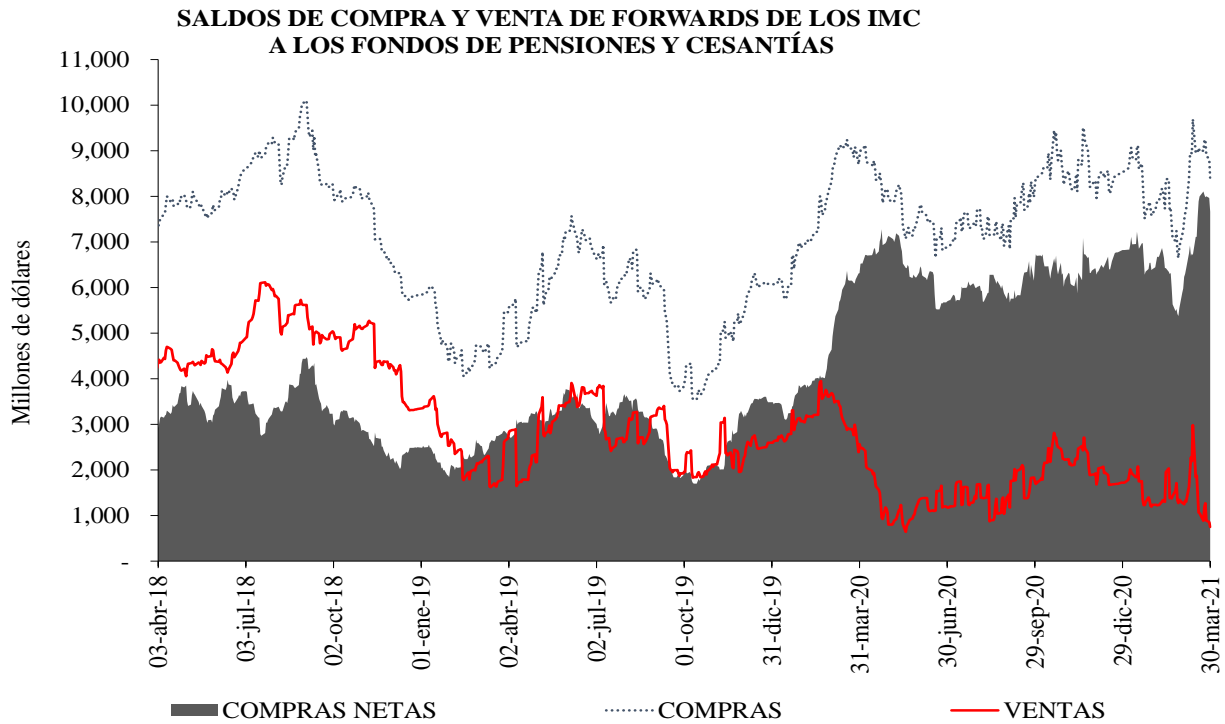

Fuente: Sistemas de negociación y registro de divisas. Cálculos: DOAM.

**Gráfico 3**

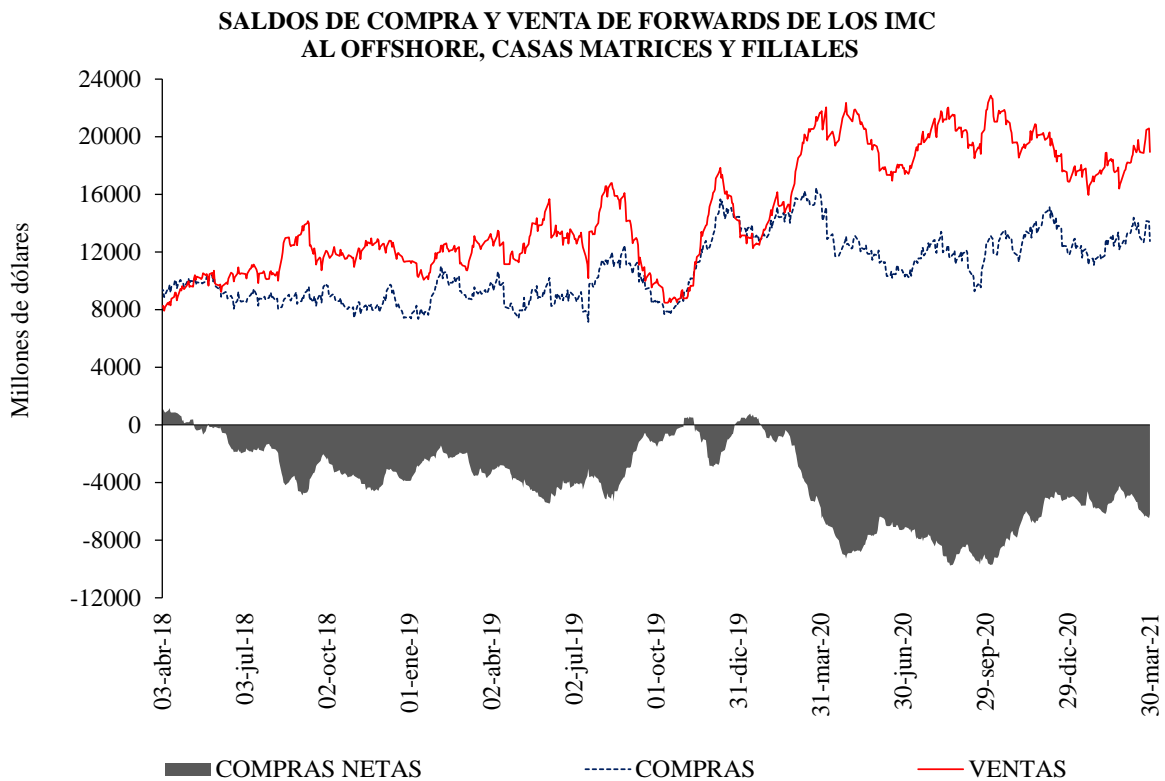

Fuente: Sistemas de negociación y registro de divisas. Cálculos: DOAM.

**Cuadro 4**  
Devaluación implícita y tasas de interés

<b>Diferencia DEVIMPAN - Diferencial Tasas de interes</b>						
	<b>Al resto del sector real</b>		<b>A Offshore, IG y otros financieros</b>		<b>A FPC y Fiduciarias</b>	
	<b>Compras</b>	<b>Ventas</b>	<b>Compras</b>	<b>Ventas</b>	<b>Compras</b>	<b>Ventas</b>
<b>3-14</b>	-1.69%	-0.74%	-1.51%	-1.51%	-1.60%	-1.55%
<b>15-35</b>	-1.57%	-1.09%	-1.56%	-1.46%	-1.59%	-1.49%
<b>36-60</b>	-1.71%	-0.75%	-1.35%	-1.43%	-1.49%	-0.92%
<b>61-90</b>	-0.98%	-0.38%	0.00%	-0.59%	-0.88%	0.00%
<b>91-180</b>	-0.82%	-0.30%	-0.45%	0.00%	-0.70%	-0.53%
<b>&gt;180</b>	-0.59%	-0.20%	-0.35%	-0.08%	-0.20%	0.00%
<b>Total</b>	-1.02%	-0.67%	-1.48%	-1.46%	-1.37%	-1.09%

Fuente: Sistemas de negociación y registro de divisas.  
Cálculos: DOAM

**Cuadro 5**  
Tasas forward promedio y expectativas de tasa de cambio

<b>Tasa promedio de operaciones forward<sup>1</sup></b>						
<b>Semana de Vencimiento</b>						
<b>Semana de negociación</b>	<b>30mar.2021</b>		<b>06abr.2021</b>		<b>13abr.2021</b>	
	<b>No. Obs</b>	<b>Tasa Prom</b>	<b>Tasa Prom</b>	<b>No. Obs</b>	<b>No. Obs</b>	<b>Tasa Prom</b>
26mar.2021	152	3635.703	3641.392	223	NA	NA
30mar.2021	51	3,715.62	3,721.11	79	65	3719.822

<sup>1</sup> Tasa Forward operaciones fecha de cumplimiento +/- 5 días a la fecha de cumplimiento

Fuente: Sistemas de negociación y registro de divisas.  
Cálculos: DOAM

**Cuadro 6**

	<b>ENCUESTA DE EXPECTATIVAS DEL BANCO DE LA REPÚBLICA</b>									
	<b>jun-20</b>	<b>jul-20</b>	<b>ago-20</b>	<b>sep-20</b>	<b>oct-20</b>	<b>nov-20</b>	<b>dic-20</b>	<b>ene-21</b>	<b>feb-21</b>	<b>mar-21</b>
<b>Pronóstico a:</b>										
<b>Fin de mes</b>	\$ 3'659.18	\$ 3'647.09	\$ 3'730.39	\$ 3'718.63	\$ 3'817.23	\$ 3'667.56	\$ 3'481.16	\$ 3'491.88	\$ 3'531.83	\$ 3'551.48
<b>dic-21</b>	\$ 3'586.86	\$ 3'543.29	\$ 3'557.74	\$ 3'570.47	\$ 3'589.13	\$ 3'600.59	\$ 3'479.93	\$ 3'434.78	\$ 3'448.96	\$ 3'476.62
<b>dic-22</b>	\$ -	\$ -	\$ -	\$ -	\$ -	\$ -	\$ 3'445.76	\$ 3'387.83	\$ 3'387.46	\$ 3'415.33

Fuente: Banco de la República



## ANEXO 6: MERCADO DE DEUDA PÚBLICA

### Cuadro 1 Colocaciones de títulos TES "B" por subasta

(PESOS)

Fecha de cumplimiento	Fecha de emisión	Fecha de Vencimiento	Plazo	Valor nominal aprobado	Valor costo aprobado	Precio	Tasa de corte	Tasa cupón
30-mar-21	09-mar-21	08-mar-22	364 días	250'000'000'000	244'647'500'000	97.859	2.330	
23-mar-21	09-mar-21	08-mar-22	364 días	250'000'000'000	245'022'500'000	98.009	2.120	
16-mar-21	09-mar-21	08-mar-22	364 días	324'999'900'000	318'948'401'862	98.138	1.940	
09-mar-21	09-mar-21	08-mar-22	364 días	347'340'000'000	340'747'486'800	98.102	1.940	
02-mar-21	08-dic-20	07-dic-21	364 días	300'400'000'000	296'095'268'000	98.567	1.899	
23-feb-21	08-dic-20	07-dic-21	364 días	374'999'700'000	369'490'954'407	98.531	1.900	
24-mar-21	03-nov-19	03-nov-27	8 años	519'990'000'000	519'485'609'700	99.903	6.180	5.75
19-mar-21	03-nov-19	03-nov-27	8 años/2		0		5.651	5.75
10-mar-21	03-nov-19	03-nov-27	8 años	601'000'000'000	616'163'230'000	102.523	5.647	5.75
05-mar-21	03-nov-19	03-nov-27	8 años/2		0		5.264	5.75
24-feb-21	03-nov-19	03-nov-27	8 años	289'500'000'000	305'833'590'000	105.642	5.050	5.75
24-mar-21	09-jul-20	09-jul-36	16 años	114'998'100'000	107'011'481'955	93.055	7.520	6.25
19-mar-21	09-jul-20	09-jul-36	16 años/2		0		7.046	6.25
10-mar-21	09-jul-20	09-jul-36	16 años	249'450'000'000	241'647'204'000	96.872	7.039	6.25
05-mar-21	09-jul-20	09-jul-36	16 años/2		0		6.652	6.25
24-feb-21	09-jul-20	09-jul-36	16 años	354'000'000'000	354'396'480'000	100.112	6.650	6.25
24-mar-21	26-oct-19	26-oct-50	31 años	301'000'000'000	283'502'870'000	94.187	8.028	7.25
19-mar-21	26-oct-19	26-oct-50	31 años/2		0		7.537	7.25
10-mar-21	26-oct-19	26-oct-50	31 años	193'923'200'000	192'189'526'592	99.106	7.550	7.25
05-mar-21	26-oct-19	26-oct-50	31 años/2		0		7.173	7.25
24-feb-21	26-oct-19	26-oct-50	31 años	377'241'700'000	389'769'896'857	103.321	7.170	7.25

(UVR's)

Fecha de cumplimiento	Fecha de emisión	Fecha de Vencimiento	Plazo	Valor nominal aprobado	Valor costo aprobado	Precio	Tasa de corte	Tasa cupón
26-mar-21	18-abr-19	18-abr-29	10 años/2		0		2.607	2.25
17-mar-21	18-abr-19	18-abr-29	10 años	55'250'000	55'580'948	100.599	2.450	2.25
12-mar-21	18-abr-19	18-abr-29	10 años/2		0		2.245	2.25
03-mar-21	18-abr-19	18-abr-29	10 años	108'396'000	110'563'920	102.000	2.245	2.25
26-feb-21	18-abr-19	18-abr-29	10 años/2		0		1.867	2.25
17-feb-21	18-abr-19	18-abr-29	10 años	70'060'000	73'695'413	105.189	1.810	2.25
26-mar-21	25-feb-19	25-feb-37	18 años/2		0		3.521	3.75
17-mar-21	25-feb-19	25-feb-37	18 años	453'500'000	466'982'555	102.973	3.520	3.75
12-mar-21	25-feb-19	25-feb-37	18 años/2	15'621'000	16'494'214	105.590	3.306	3.75
03-mar-21	25-feb-19	25-feb-37	18 años	123'500'000	130'597'545	105.747	3.287	3.75
26-feb-21	25-feb-19	25-feb-37	18 años/2		0		2.853	3.75
17-feb-21	25-feb-19	25-feb-37	18 años	543'000'000	625'812'930	115.251	2.840	3.75
26-mar-21	16-jun-17	16-jun-49	32 años/2	792'919'000	805'042'732	101.529	3.830	3.75
17-mar-21	16-jun-17	16-jun-49	32 años	1'103'500'000	1'119'335'225	101.435	3.830	3.75
12-mar-21	16-jun-17	16-jun-49	32 años/2	903'301'000	931'429'793	103.114	3.729	3.75
03-mar-21	16-jun-17	16-jun-49	32 años	1'139'072'000	1'169'337'143	102.657	3.750	3.75
26-feb-21	16-jun-17	16-jun-49	32 años/2		0		3.379	3.75
17-feb-21	16-jun-17	16-jun-49	32 años	854'000'000	932'491'140	109.191	3.380	3.75

1/Es segunda vuelta en la que únicamente presentan los Creadores de Mercado que se les haya aprobado en la primera subasta.

2/Colocación no competitiva en la que únicamente presentan los Creadores de Mercado que se les haya aprobado en la primera subasta

Fuente: Banco de la República

## Cuadro 2

### Mercado Primario

TES DE CORTO PLAZO - OPERACIONES DE TESORERIA (\$m)				
	Subasta	Cancelados	Saldo en Circulación	Participación %
TES Corto Plazo	3.597.739	2.850.000	3.597.739	13,8%
Cupo en Administración Vigente 2021			26.000.000	
Saldo por Colocar			22.402.261	86,2%

Fuente: Departamento de Fiduciaria y Valores. Datos al 31 de marzo de 2021.

Tipo	Denominaciones Originales				Pesos (\$ mm)				Part. %
	Subasta	Convenida	Forzosa	Total	Subasta	Convenidas	Forzosa	Total	
Tasa Fija Pesos (millones)	6.612.686	1.794.881	0	8.407.567	6.613	1.795	0	8.408	68%
Tasa Variable Pesos (millones)	0	0	0	0	0	0	0	0	0%
UVR (millones)	11.282	2.726	0	14.008	3.115	753	0	3.868	32%
USD (millones)	0	0	0	0	0	0	0	0	0%
(1) Total Colocado					9.728	2.548	0	12.275	30,9%
Participación Porcentual					79%	21%	0%		
(2) Cupo de Administración para año 2021								39.720	100%
Saldo por Colocar (2) - (1)								27.445	69,1%

Fuente: Departamento de Fiduciaria y Valores.

Datos al 31 de marzo de 2021.

## Cuadro 3

Proyección de vencimientos de TES denominados en pesos						
TES EN PESOS (miles de millones de pesos)	CONCEPTO	TOTAL SEMANA	SECTOR FINANCIERO (1)	FOGAFIN	OTROS	
SEMANA DEL 4 DE ABRIL AL 10 DE ABRIL	CAPITAL	\$ -	\$ -	\$ -	\$ -	\$ -
	INTERESES (2)	\$ -	\$ -	\$ -	\$ -	\$ -
SEMANA DEL 11 DE ABRIL AL 17 DE ABRIL	CAPITAL	\$ -	\$ -	\$ -	\$ -	\$ -
	INTERESES (2)	\$ -	\$ -	\$ -	\$ -	\$ -
SEMANA DEL 18 DE ABRIL AL 24 DE ABRIL	CAPITAL	\$ -	\$ -	\$ -	\$ -	\$ -
	INTERESES (2)	\$ -	\$ -	\$ -	\$ -	\$ -
SEMANA DEL 25 DE ABRIL AL 1 DE MAYO	CAPITAL	\$ -	\$ -	\$ -	\$ -	\$ -
	INTERESES (2)	\$ 1.868,50	\$ 99,76	\$ 38,34	\$ 1.730,40	\$ -
SEMANA DEL 2 DE MAYO AL 8 DE MAYO	CAPITAL	\$ -	\$ -	\$ -	\$ -	\$ -
	INTERESES (2)	\$ 1.955,19	\$ 624,96	\$ 59,98	\$ 1.270,26	\$ -

Fuente: Departamento de Fiduciaria y Valores

(1) Incluye Bancos, CF, CFC, CAV, Fiduciarias, Fondos de Pensiones Privados y Comisionistas de Bolsa

(2) Incluye Cupones e Intereses

## Gráfico 1

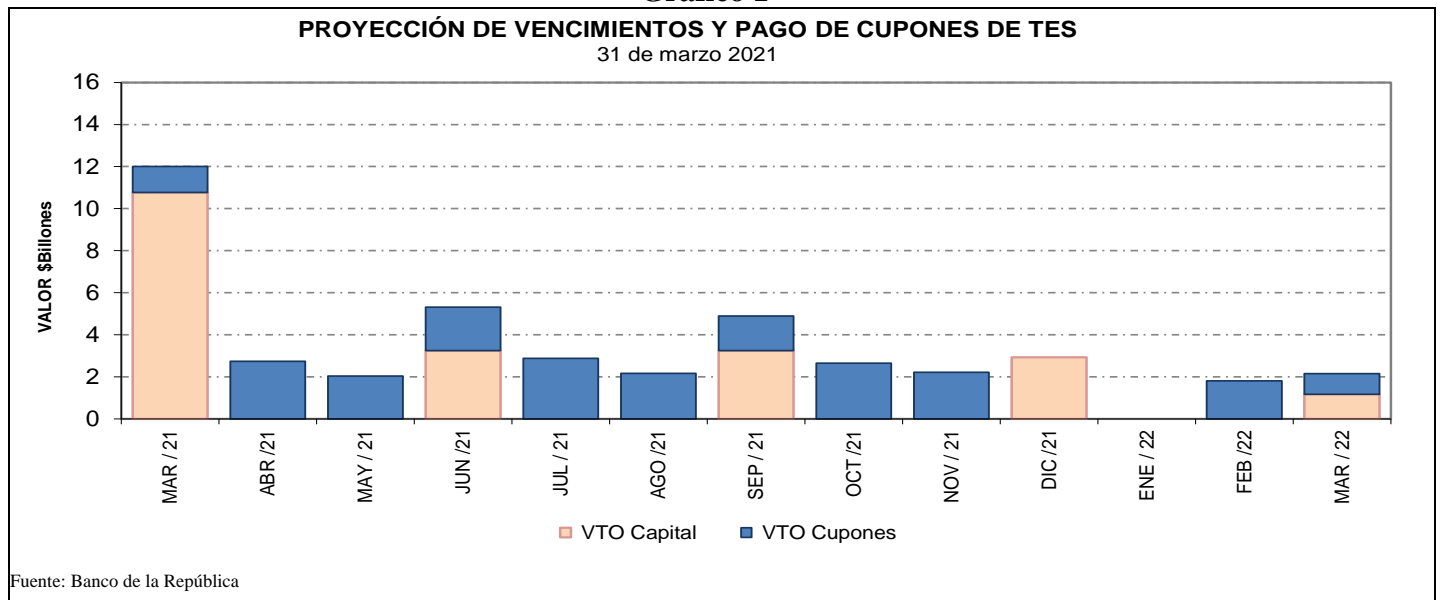

**Cuadro 4**  
**Saldos de deuda pública y Tenedores**

Denominación	Plazo	Vencimiento				TOTAL		
		Vence 2021		Vence después		Saldo en Circulación (\$mm)	Participación	
		Saldo en Circulación (\$mm)	Participación	Saldo en Circulación (\$mm)	Participación			
PESOS	<365 Días	\$ 9'425.4	2.7%	\$ 1'172.3	0.3%	\$ 10'597.7	3.0%	
	1	\$ -	0.0%	\$ 23'659.1	6.7%	\$ 23'659.1	6.7%	
	3	\$ -	0.0%	\$ 25'779.2	7.3%	\$ 25'779.2	7.3%	
	4	\$ -	0.0%	\$ 19'952.8	5.6%	\$ 19'952.8	5.6%	
	5	\$ -	0.0%	\$ 28'779.0	8.1%	\$ 28'779.0	8.1%	
	6	\$ -	0.0%	\$ 16'803.2	4.7%	\$ 16'803.2	4.7%	
	7	\$ -	0.0%	\$ 31'116.1	8.8%	\$ 31'116.1	8.8%	
	9	\$ -	0.0%	\$ 21'186.8	6.0%	\$ 21'186.8	6.0%	
	11	\$ -	0.0%	\$ 25'128.5	7.1%	\$ 25'128.5	7.1%	
	13	\$ -	0.0%	\$ 27'505.3	7.8%	\$ 27'505.3	7.8%	
	15	\$ -	0.0%	\$ 4'677.3	1.3%	\$ 4'677.3	1.3%	
	29	\$ -	0.0%	\$ 8'967.8	2.5%	\$ 8'967.8	2.5%	
	<b>Total</b>		<b>\$ 9'425.4</b>	<b>2.7%</b>	<b>\$ 234'727.4</b>	<b>66.2%</b>	<b>\$ 244'152.8</b>	<b>68.9%</b>
	UVR	Plazo						
1		\$ -	0.0%	\$ 28'971.3	8.2%	\$ 28'971.3	8.2%	
4		\$ -	0.0%	\$ 10'914.6	3.1%	\$ 10'914.6	3.1%	
5		\$ -	0.0%	\$ 18'496.3	5.2%	\$ 18'496.3	5.2%	
8		\$ -	0.0%	\$ 3'539.6	1.0%	\$ 3'539.6	1.0%	
11		\$ -	0.0%	\$ 12'112.0	3.4%	\$ 12'112.0	3.4%	
14		\$ -	0.0%	\$ 16'549.4	4.7%	\$ 16'549.4	4.7%	
15		\$ -	0.0%	\$ 11'442.7	3.2%	\$ 11'442.7	3.2%	
28		\$ -	0.0%	\$ 8'170.2	2.3%	\$ 8'170.2	2.3%	
<b>Total</b>		<b>\$ -</b>	<b>0.0%</b>	<b>\$ 110'196.0</b>	<b>31.1%</b>	<b>\$ 110'196.0</b>	<b>31.1%</b>	
<b>Total</b>		<b>\$ 9'425.4</b>	<b>2.7%</b>	<b>\$ 344'923.5</b>	<b>97.3%</b>	<b>\$ 354'348.9</b>	<b>100.0%</b>	

\* Datos actualizados al 31 mar 2021

Fuente: Banco de la República

**Cuadro 7**

**Montos Negociados Mercado Secundario TES**

Miles de millones de pesos

	SEN					MEC				
	TF	DOL	IPC	UVR	Total	TF	DOL	IPC	UVR	Total
Promedio Diario										
Semana Actual	747.25	0.00	0.00	0.38	747.63	523.53	0.00	0.00	0.39	523.92
Semana Anterior	1'029.50	0.00	0.00	0.50	1'030.00	646.59	0.00	0.00	0.69	647.28
Diferencia	-282.25	0.00	0.00	-0.12	-282.37	-123.06	0.00	0.00	-0.30	-123.36
Trimestre Anterior	333.34	0.00	0.00	0.24	333.58	430.11	0.00	0.00	0.22	430.32
Diferencia	413.91	0.00	0.00	0.14	414.06	93.42	0.00	0.00	0.17	93.60

Fuente: BVC. Datos al 31 de marzo del 2021

**Gráfico 2\***  
**Curvas UVR Spot**  
**26 mar 2021 y 31 mar 2021**

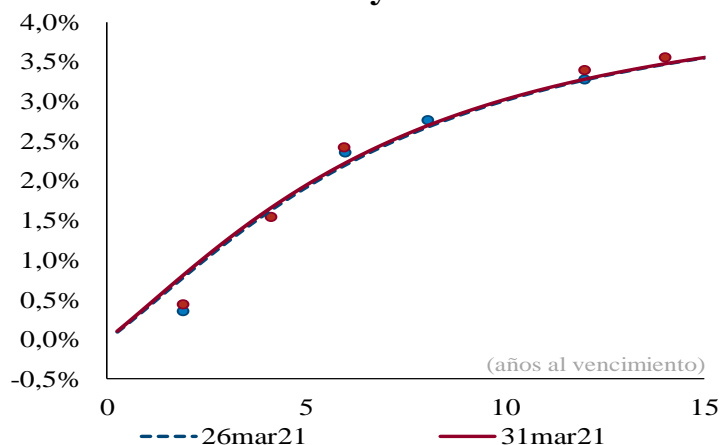

Cambios en la curva por plazo			
2 años	3 años	5 años	10 años
2	3	2	1

*Cifras en puntos básicos*

**Fuente:** SEN y MEC. **Cálculos:** Análisis de Mercados

\* Las curvas se calcularon mediante la metodología de Nelson & Siegel

**Cuadro 8**

Plazo	Inflación Anual /1	DTF /1	TES TF - TES UVR /2				
			Semana Actual 31-mar	Semana Anterior 24-mar	Diferencia pbs.	Trimestre Anterior 30-dic	Diferencia pbs.
3 Meses	1.80%	2.17%	2.03%	2.06%	-2.67	2.03%	0.00
6 Meses	2.16%	2.30%	2.15%	2.17%	-1.74	2.15%	0.00
9 Meses	2.38%	2.40%	2.27%	2.28%	-0.86	2.27%	0.00
12 Meses	2.67%	2.56%	2.38%	2.38%	-0.03	2.38%	0.00

/1 Según encuesta trimestral de expectativas de Enero del 2021

/2 Diferencia en Curva Spot

/3 Fuente: Banco de la República

**Cuadro 9**

**Bonos República de Colombia**

BONOS EN DOLARES	mar-23	feb-24	may-24	ene-26	abr-27	mar-29	ene-30	abr-31	sep-37	ene-41	feb-44	sep-45	may-49	may-51
Spread Actual	99	126	138	145	147	167	167	166	248	236	232	221	219	203
Spread Semana Anterior	96	125	145	149	157	175	175	172	256	244	237	228	224	209
Diferencia Semana Anterior	3	1	-7	-4	-10	-8	-8	-6	-8	-8	-5	-7	-5	-6
Precio Actual	102.53	106.36	119.24	109.72	106.87	109.07	97.79	97.73	131.81	118.70	113.42	106.39	109.81	95.05
Precio Semana Anterior	102.62	106.50	119.28	109.92	106.95	109.41	98.04	98.00	131.87	118.54	113.47	106.23	109.76	94.67
Diferencia Semana Anterior	-9	-14	-4	-20	-8	-34	-25	-27	-6	16	-5	16	5	38
Rendimiento Actual	1.3	1.7	1.8	2.4	2.6	3.2	3.3	3.4	4.6	4.7	4.7	4.6	4.6	4.4
Rendimiento Semana Anterior	1.3	1.7	1.8	2.3	2.6	3.2	3.3	3.4	4.6	4.7	4.7	4.6	4.6	4.5
Diferencia Semana Anterior	0.40	0.30	-0.10	0.40	0.10	0.40	0.30	0.30	0.00	-0.10	0.00	-0.10	0.00	-0.30

Las diferencias semanales y el Spread en p.b.

Fuente: Minhacienda.

**ANEXO 7: MERCADO DE RENTA VARIABLE**

**Cuadro 1**

<b>Comportamiento de la Bolsa de Valores de Colombia</b>			
	<b>Volumen Transado*</b>	<b>COLCAP</b>	<b>Variación (%)**</b>
<b>29-mar</b>	44.796	1'320.830	-0.34%
<b>30-mar</b>	64.230	1'327.320	0.15%
<b>31-mar</b>	47.216	1'316.810	-0.64%

\* Millones de pesos

\*\*Variacion respecto utlimo dato semana anterior

Fuente: BVC.

**ANEXO 8: MERCADOS INTERNACIONALES**

**Gráfico 1**  
**Índice VIX (promedio móvil 5 días)**

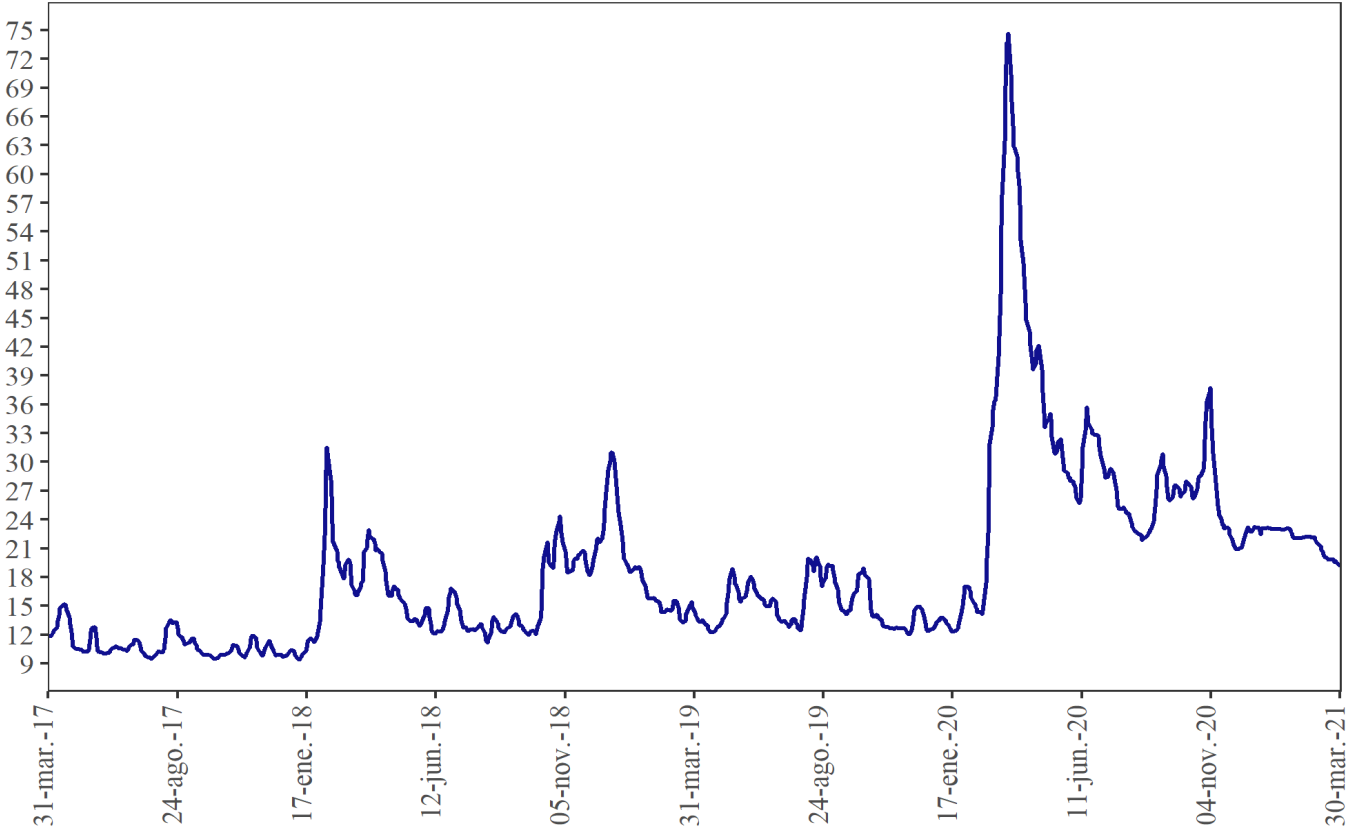

Fuente: Bloomberg

## ANEXO 9: FLUJOS CAMBIARIOS

**Gráfico 1. Flujo de Divisas de la Balanza Comercial**  
Flujos Mensuales (Millones de Dólares)

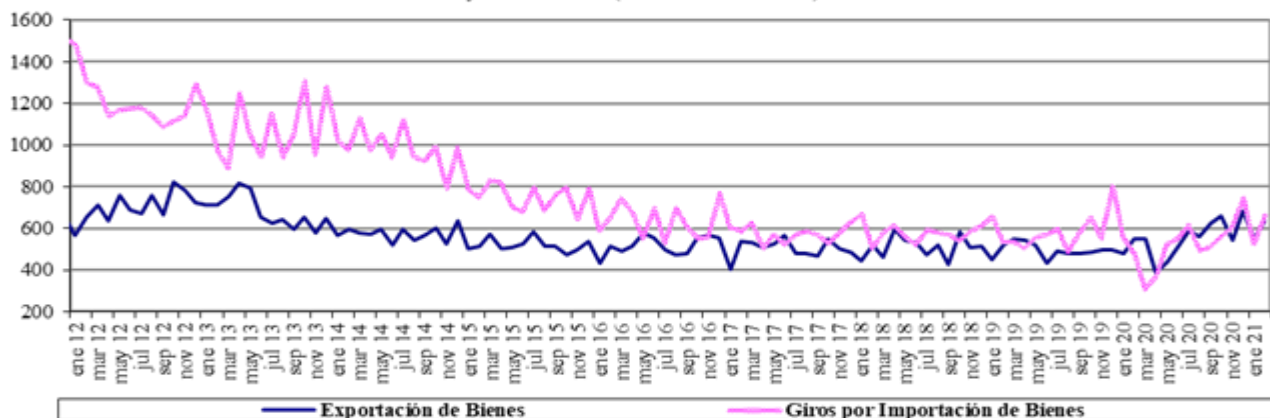

Fuente : Balanza Cambiaria - Banco de la República

**Gráfico 2. Otros Giros financieros netos**  
Flujos Mensuales (Millones de Dólares)

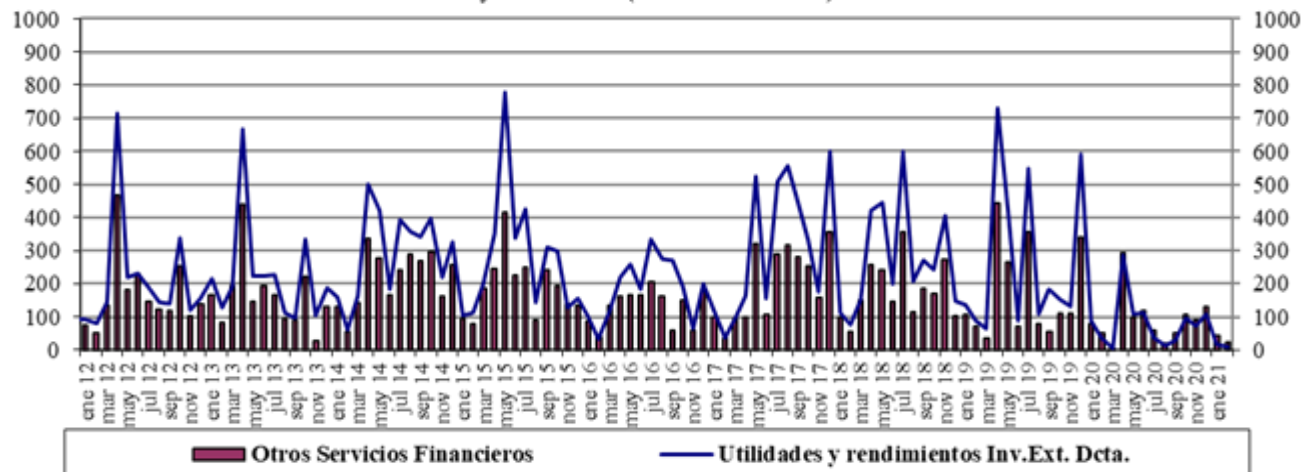

Fuente : Balanza Cambiaria - Banco de la República

**Gráfico 3. Ingresos Netos por Transferencias, Donaciones y Remesas de Trabajadores**  
Flujos Mensuales (Millones de Dólares)

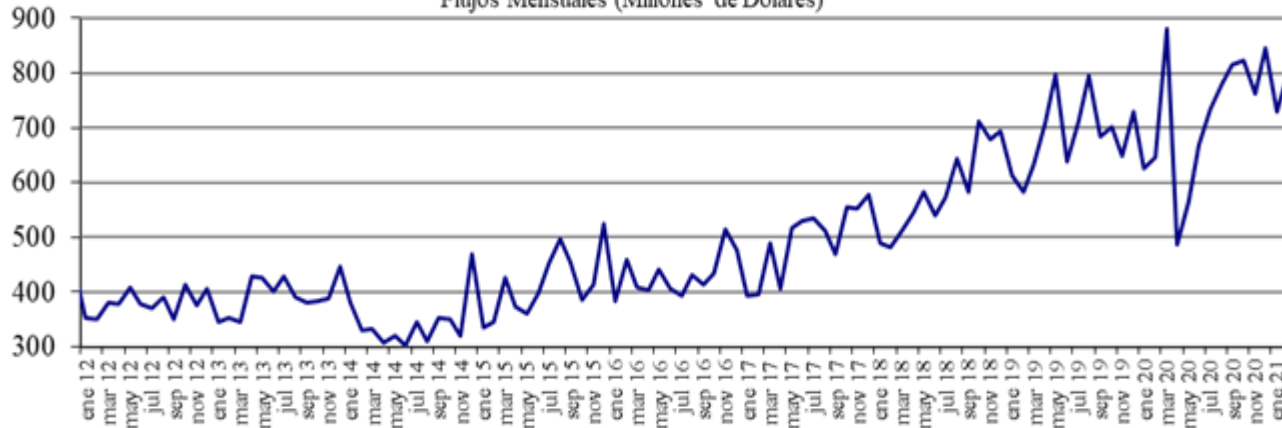

Fuente : Balanza Cambiaria - Banco de la República

**Gráfico 4. Endeudamiento Neto del Sector Privado**  
Flujos Mensuales (Millones de Dólares)

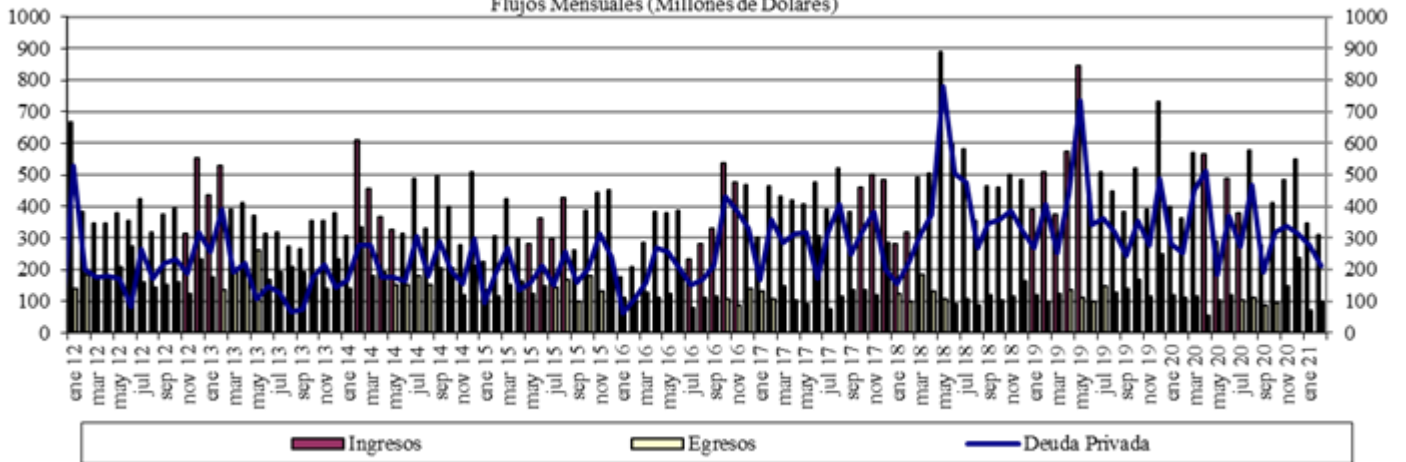

Fuente : Balanza Cambiaria - Banco de la República

**Gráfico 5. Giro de Divisas por Pago de Deuda Privada**  
Flujos Mensuales (Millones de Dólares)

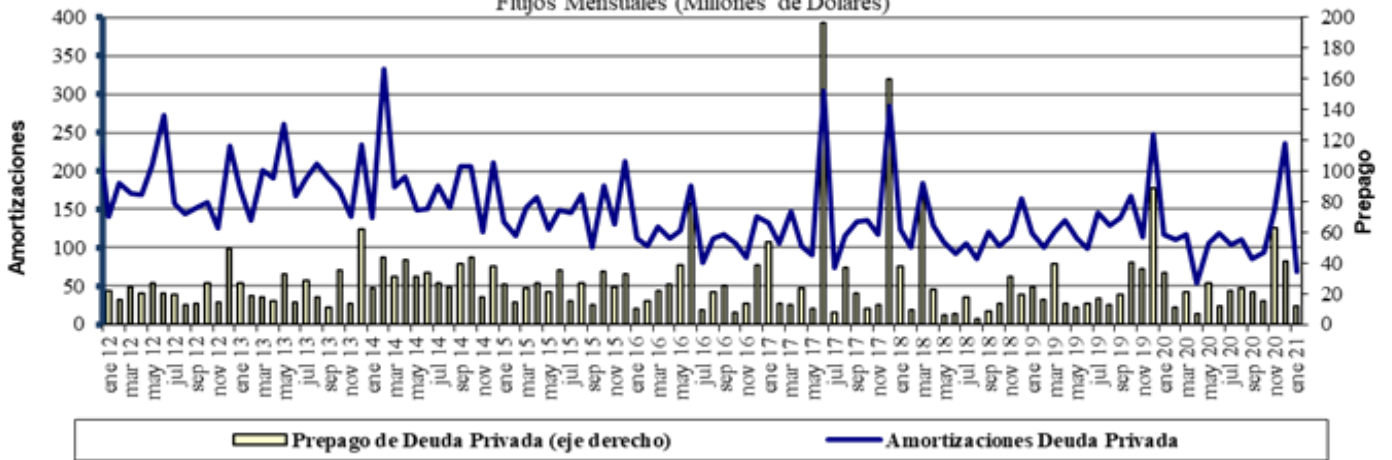

Fuente : Balanza Cambiaria - Banco de la República



# ANEXO 10: FUENTES DE LA BASE MONETARIA E INTERVENCIÓN EN EL MERCADO CAMBIARIO

Cuadro 1

## Fuentes de la Base Monetaria

Miles de millones de pesos

Variación Anual <sup>1/</sup>

Concepto	mar-20	abr-20	may-20	jun-20	jul-20	ago-20	sep-20	oct-20	nov-20	dic-20	ene-21	feb-21
<b>I. Gobierno</b>	<b>15,327</b>	<b>13,012</b>	<b>3,079</b>	<b>9,817</b>	<b>11,823</b>	<b>9,054</b>	<b>3,443</b>	<b>4,575</b>	<b>2,521</b>	<b>4,713</b>	<b>3,309</b>	<b>5,482</b>
Traslado utilidades en pesos	6,998	6,998	6,998	6,998	6,998	6,998	6,998	6,998	6,998	6,998	6,998	6,998
Depósitos en el Banco de la República	8,329	6,014	-3,918	2,819	4,825	2,056	-3,555	-2,422	-4,477	-2,285	-3,689	-1,516
Depósitos remunerados de control monetario	0	0	0	0	0	0	0	0	0	0	0	0
<b>II. TES Regulación</b>	<b>8,622</b>	<b>9,372</b>	<b>9,279</b>	<b>6,676</b>	<b>5,346</b>	<b>5,282</b>	<b>5,157</b>	<b>3,621</b>	<b>3,574</b>	<b>3,574</b>	<b>2,327</b>	<b>1,569</b>
Compras definitivas	9,499	10,336	10,336	7,802	6,336	6,336	6,336	4,836	4,836	4,836	3,589	2,836
Ventas definitivas	0	0	0	0	0	0	0	0	0	0	0	0
Vencimiento <sup>2/</sup>	-877	-964	-1,057	-1,126	-991	-1,055	-1,180	-1,216	-1,262	-1,262	-1,262	-1,268
<b>III. OPERACIONES DE LIQUIDEZ BR</b>	<b>-13,284</b>	<b>-2,328</b>	<b>-13,162</b>	<b>-13,356</b>	<b>-15,079</b>	<b>-9,259</b>	<b>-2,107</b>	<b>-4,879</b>	<b>-1,001</b>	<b>-6,730</b>	<b>-4,206</b>	<b>-3,854</b>
Expansión <sup>3/</sup>	-1,097	2,641	-10,870	-11,044	-12,008	-5,956	-74	-2,719	-32	-3,921	-960	-2,448
Contracción <sup>4/</sup>	-12,187	-4,969	-2,292	-2,311	-3,071	-3,303	-2,033	-2,161	-969	-2,809	-3,246	-1,407
<b>IV. Divisas <sup>5/</sup></b>	<b>-600</b>	<b>-1,658</b>	<b>7,874</b>	<b>7,874</b>	<b>7,874</b>	<b>7,874</b>	<b>7,874</b>	<b>7,874</b>	<b>7,874</b>	<b>13,212</b>	<b>13,212</b>	<b>13,212</b>
Opciones put para control de volatilidad	0	0	0	0	0	0	0	0	0	0	0	0
Opciones call para desacumulación de reservas	0	0	0	0	0	0	0	0	0	0	0	0
Opciones put para acumulación de reservas	1,058	0	0	0	0	0	0	0	0	0	0	0
Subasta de compra directa	0	0	0	0	0	0	0	0	0	0	0	0
Subasta de venta directa	0	0	0	0	0	0	0	0	0	0	0	0
Intervención discrecional	0	0	0	0	0	0	0	0	0	0	0	0
Venta de divisas al Gobierno	0	0	0	0	0	0	0	0	0	0	0	0
Compra de divisas al Gobierno	0	0	7,865	7,865	7,865	7,865	7,865	7,865	7,865	13,203	13,203	13,203
FX swaps	-1,658	-1,658	8	8	8	8	8	8	8	8	8	8
<b>V. Títulos de deuda privada <sup>6/</sup></b>	<b>5,247</b>	<b>8,380</b>	<b>7,951</b>	<b>7,525</b>	<b>6,963</b>	<b>6,753</b>	<b>6,174</b>	<b>5,631</b>	<b>5,032</b>	<b>4,707</b>	<b>4,100</b>	<b>3,801</b>
Compras Definitivas	5,259	8,669	8,669	8,669	8,669	8,669	8,669	8,669	8,669	8,669	8,669	8,669
Ventas Definitivas	0	0	0	0	0	0	0	0	0	0	0	0
Vencimiento <sup>2/</sup>	-13	-288	-718	-1,144	-1,706	-1,916	-2,495	-3,037	-3,636	-3,962	-4,569	-4,868
<b>VI. Otros <sup>7/</sup></b>	<b>1,532</b>	<b>1,044</b>	<b>1,395</b>	<b>905</b>	<b>829</b>	<b>1,010</b>	<b>890</b>	<b>799</b>	<b>695</b>	<b>744</b>	<b>621</b>	<b>692</b>
<b>Variación total de la Base</b>	<b>16,843</b>	<b>27,822</b>	<b>16,415</b>	<b>19,441</b>	<b>17,755</b>	<b>20,713</b>	<b>21,431</b>	<b>17,621</b>	<b>18,696</b>	<b>20,220</b>	<b>19,362</b>	<b>20,901</b>
<b>Saldo Base Monetaria</b>	<b>106,615</b>	<b>115,987</b>	<b>109,504</b>	<b>114,940</b>	<b>112,064</b>	<b>114,087</b>	<b>115,111</b>	<b>115,279</b>	<b>119,522</b>	<b>132,674</b>	<b>122,385</b>	<b>122,507</b>

1/ Estas cifras corresponden al cierre del mes calendario

2/ Incluye cupon y principal.

3/ Incluye repos a un día, *overnight* y a mediano plazo.

4/ Incluye contracción a un día y a plazo.

5/ No se incluyen las operaciones con organismos internacionales.

6/ Este valor corresponde a la expansión o contracción monetaria generada por las compras o ventas de títulos de deuda privada, por tanto, no coincide con el valor nominal de los mismos.

7/ Dentro del rubro "otros" se incluye el efecto monetario del PyG del Banco. Además, se incluye la contracción y/o expansión monetaria generada por la liquidación de las operaciones en el mercado cambiario pactadas a través de contratos NDF por el BR.

Fuente: Banco de la República

**Operaciones de Compra - Venta de Divisas del Banco de la República en el mercado de contado**  
**(Millones de Dólares)**

Concepto	2021		
	Ene	Feb	Acumulado Ene - Feb
<b>Compras</b>	<b>0.0</b>	<b>0.0</b>	<b>0.0</b>
<b>Opciones Put</b>	<b>0.0</b>	<b>0.0</b>	<b>0.0</b>
Para Acumulación de Reservas Internacionales	0.0	0.0	0.0
Para el Control de la Volatilidad	0.0	0.0	0.0
<b>Subastas de Compra Directa</b>	<b>0.0</b>	<b>0.0</b>	<b>0.0</b>
<b>Intervención Discrecional</b>	<b>0.0</b>	<b>0.0</b>	<b>0.0</b>
<b>Vencimiento de Fx Swaps</b>	<b>0.0</b>	<b>0.0</b>	<b>0.0</b>
<b>Gobierno Nacional</b>	<b>0.0</b>	<b>0.0</b>	<b>0.0</b>
<b>Ventas</b>	<b>0.0</b>	<b>0.0</b>	<b>0.0</b>
<b>Opciones Call</b>	<b>0.0</b>	<b>0.0</b>	<b>0.0</b>
Para Desacumulación de Reservas Internacionales	0.0	0.0	0.0
Para el Control de la Volatilidad	0.0	0.0	0.0
<b>FX Swaps</b>	<b>0.0</b>	<b>0.0</b>	<b>0.0</b>
<b>Gobierno Nacional</b>	<b>0.0</b>	<b>0.0</b>	<b>0.0</b>
<b>Compras Netas</b>	<b>0.0</b>	<b>0.0</b>	<b>0.0</b>

Fuente: Banco de la República

**Operaciones de Compra - Venta de Divisas del Banco de la República a través de contratos forward con cumplimiento financiero**  
**(Millones de Dólares)**

Concepto	2021		
	Ene	Feb	Acumulado Ene-Feb
<b>Ventas a través de contratos forward con cumplimiento financiero</b>	<b>90.9</b>	<b>90.9</b>	<b>181.8</b>

Fuente: Banco de la República

**ANEXO 11: COMPOSICIÓN DE LAS RESERVAS INTERNACIONALES**

<b>Cuadro 1. COMPOSICIÓN DE LAS RESERVAS INTERNACIONALES *</b>								
<b>2020-2021</b>								
<b>(Millones de US\$)</b>								
<b>Descripción</b>	<b>31-dic-20</b>		<b>26-feb-21</b>		<b>31-mar-21</b>		<b>Variación</b>	
	<b>Valor</b>	<b>Part. % en las Reservas Brutas</b>	<b>Valor</b>	<b>Part. % en las Reservas Brutas</b>	<b>Valor</b>	<b>Part. % en las Reservas Brutas</b>	<b>Mensual corrido</b>	<b>Año corrido</b>
<b>1. RESERVAS BRUTAS</b>	<b>59,039</b>	100.00%	<b>58,982</b>	100.00%	<b>58,895</b>	100.00%	<b>-87</b>	<b>-145</b>
Efectivo en caja	2	0.00%	2	0.00%	2	0.00%	0	0
Depósitos a la orden	142	0.24%	143	0.24%	-285	-0.48%	-428	-427
Inversiones	55,672	94.30%	53,152	90.12%	55,096	93.55%	1,944	-575
-Portafolio directo	40,597	68.76%	38,095	64.59%	39,579	67.20%	1,484	-1,018
-Portafolio en administración	15,075	25.53%	15,057	25.53%	15,517	26.35%	460	442
Valores por cobrar venta de inversiones	807	1.37%	3,257	5.52%	1,688	2.87%	-1,569	881
Oro	252	0.43%	265	0.45%	255	0.43%	-10	3
-En caja	0	0.00%	0	0.00%	0	0.00%	0	0
-En custodia	252	0.43%	265	0.45%	255	0.43%	-10	3
Fondo Monetario Internacional	1,605	2.72%	1,604	2.72%	1,579	2.68%	-25	-26
-DEGs	892	1.51%	892	1.51%	878	1.49%	-14	-14
-Posición de reserva	713	1.21%	712	1.21%	701	1.19%	-11	-12
Fondo Latinoamericano de Reservas	559	0.95%	559	0.95%	559	0.95%	0	0
-Aportes	539	0.91%	539	0.91%	539	0.92%	0	0
-Pesos Andinos	20	0.03%	20	0.03%	20	0.03%	0	0
Convenios Internacionales	0	0.00%	0	0.00%	0	0.00%	0	0
<b>2. PASIVOS DE CORTO PLAZO (a)</b>	<b>9</b>	0.01%	<b>7</b>	0.01%	<b>7</b>	0.01%	<b>0</b>	<b>-2</b>
Convenios internacionales	0	0.00%	0	0.00%	0	0.00%	0	0
Bancos del Exterior	0	0.00%	0	0.00%	0	0.00%	0	0
Fondo Latinoamericano de Reservas FLAR	0	0.00%	0	0.00%	0	0.00%	0	0
Valores por pagar compra inversiones	0	0.00%	0	0.00%	0	0.00%	0	0
Dptos. Por Invs. Ext. De Portafolio Dcto. 4814 de 2007.	0	0.00%	0	0.00%	0	0.00%	0	0
Intereses causados de los pasivos	9	0.01%	7	0.01%	7	0.01%	0	-2
<b>3. RESERVAS NETAS (1 menos 2)</b>	<b>59,031</b>	99.99%	<b>58,975</b>	99.99%	<b>58,888</b>	99.99%	<b>-87</b>	<b>-143</b>

\* Reservas Internacionales a precios de mercado. Incluye causaciones y valuaciones.  
 \*\* A partir del 4 de junio de 2019 los recursos en dólares del Gobierno en el Banco de la República se registran en cuentas diferentes a las de las reservas internacionales, y a partir del 17 de diciembre de 2019, la totalidad de los recursos en moneda extranjera del Gobierno en el Banco de la República se contabilizan por fuera del balance del Banco, por tanto no hacen parte de las reservas internacionales.  
 En 2020 el Banco de la República aumentó las reservas internacionales mediante la compra de USD 3.500 m al Gobierno Nacional (USD 2000 m el 4 de mayo y USD 1.500 m el 2 de diciembre).  
 Cifras provisionales.  
 Fuente: Banco de la República