

Semana 8

INFORME DE MERCADOS FINANCIEROS

24 de febrero de 2021

Este es un documento de trabajo informativo. Su contenido no compromete al Banco de la República ni a su Junta Directiva.

Únicamente incluye las operaciones de los establecimientos de crédito en Colombia para agregados monetarios y crediticios. Por tanto no se tienen en cuenta las operaciones de sus sucursales en el exterior.

1. Comportamiento de las tasas de interés

a. Tasas de interés de los mercados monetarios, de crédito y de deuda pública

Tasas (e.a) 1/	Fecha 19-feb-21	Monto semanal MM de pesos	Monto promedio de captaciones semanales				Variación (pb)		
			año 2020	Corrido 2021	1 semana	1mes	13 semanas	año corrido	año completo
Intervención BR	1,75	n.a	n.a	n.a	0	0	0	0	-250
IBR Overnight	1,75	n.a	n.a	n.a	0	2	0	1	-250
IBR 1 mes (Tasa fija de OIS)	1,75	n.a	n.a	n.a	0	2	0	0	-250
IBR 3 meses (Tasa fija de OIS)	1,74	n.a	n.a	n.a	0	11	-1	1	-252
IBR 6 meses (Tasa fija de OIS)	1,73	n.a	n.a	n.a	1	11	-1	2	-254
Pasivas									
TIB	1,75	2.893	2.893	2.538	0	2	0	0	-250
DTF 2/	1,81	786	1.006	785	0	-13	-16	-10	-265
Captación < 90 días 3/	1,41	252	202	245	-1	-3	-13	-4	-126
Captación a 90 días 3/	1,81	891	1.041	850	-2	-14	-18	-11	-266
Captación 91-179 días 3/	2,08	566	476	513	-16	-16	-27	-22	-270
Captación a 180 días 3/	1,92	1.145	518	608	-34	-33	-39	-46	-278
Captación a 181-360 días 3/	2,53	1.010	796	842	1	-20	-31	-45	-276
Captación > 360 días 3/	2,42	727	677	512	-24	-44	-67	-86	-332
Total captación de CDT	2,10	4.591	3.710	3.570	-18	-28	-31	-16	-295
Ahorro 11/	1,06	n.a	n.a	n.a	-1	-1	-7	4	-133
			Monto promedio de desembolsos semanales						
	12-feb-21	Monto semanal	año 2020	Corrido 2021	1 semana	1mes	13 semanas	año corrido	año completo
Activas									
Comercial 4/	5,44	3.817	2.861	2.574	-120	-118	-82	-58	-262
Tesorería	6,45	180	68	170	-257	15	-216	27	-107
Preferencial	4,35	1.682	1.489	1.279	-76	-164	-53	-81	-243
Ordinario 5/	6,29	1.954	1.304	1.125	-155	-127	-92	-117	-312
Consumo 6/	14,38	1.661	1.300	1.396	-28	-109	5	42	-157
Consumo sin libranza	16,45	839	661	740	0	-106	0	76	-80
Consumo a través de libranza	12,27	822	639	656	-6	-40	-3	-11	-150
Tarjeta de crédito (Personas) 7/	24,09	525	509	500	2	19	58	19	-139
Vivienda 8/	9,41	388	221	263	9	14	-38	2	-109
Microcrédito	39,40	122	101	111	89	72	154	246	192
Activa Ponderada 9/	8,20	-	-	-	-198	-130	-79	6	-228
Comercial BR 10/	5,40	-	-	-	-117	-125	-81	-61	-266
Pasivas									
Pasiva Ponderada	2,01	n.a	n.a	n.a	24	4	9	66	-235
Deuda Pública 12/	19-feb-21	Monto semanal	año 2020	Corrido 2021	1 semana	1mes	13 semanas	año corrido	año completo
2 años (TES May 2022)	1,88	3.350	1.952	1.964	-5	-16	-52	-29	-277
4 años (TES Jul 2024)	3,28	3.076	2.056	2.579	13	2	-22	-15	-166
5 años (TES Nov 2025)	3,95	1.651	1.069	2.200	21	3	-3	-7	-128
8 años (TES Abr 2028)	4,99	841	1.049	703	8	13	6	18	-59
10 años (TES Sep 2030)	5,64	695	339	727	13	15	13	28	-18
12 años (TES Jun 2032)	6,03	851	648	761	13	19	5	30	2

Fuente: Banco de la República y Bloomberg. Cálculos con información de los formatos 088 y 441 de la Superintendencia Financiera de Colombia.

1/ La tasa de intervención corresponde a la tasa diaria mientras que las demás corresponden al promedio semanal.

2/ El cálculo de la DTF se hace sobre las captaciones a 90 días de los Bancos, Corporaciones Financieras y Compañías de Financiamiento Comercial. La DTF que se presenta corresponde a la calculada en la respectiva fecha con información del viernes anterior hasta el jueves de misma semana y tiene vigencia para la siguiente semana.

3/ Las tasas de captación corresponden a la información de CDT por plazos. Incluye la información para el total de sistema financiero.

4/ Promedio ponderado por monto de las tasa de crédito ordinarios, preferenciales y de tesorería.

5/ No incluye créditos ordinarios entre 1 y 30 días.

6/ No incluye tarjetas de crédito.

7/ Calculada sin tener en cuenta consumos a 1 mes ni avances en efectivo.

8/ Corresponde al promedio ponderado de los créditos desembolsados para adquisición de vivienda en pesos y en UVR. Antes de realizar el promedio ponderado a la tasa de los créditos en UVR se le suma la variación anual promedio de la UVR de la respectiva semana. No incluye vivienda VIS

9/ Calculado como el promedio ponderado por monto de las tasas de crédito de consumo, preferencial, ordinario y tesorería. Debido a la alta rotación del crédito de tesorería, su ponderación se estableció como la quinta parte de su desembolso semanal.

10/ Promedio ponderado por monto de las tasa de crédito ordinarios, preferenciales y un quinto del desembolso de tesorería.

11/ Incluye el rendimiento de los depósitos de ahorro ordinarios activos y las cuentas AFC.

12/ TES tasa fija en pesos. Las tasas corresponden al promedio ponderado por monto de las negociaciones en SEN y MEC.

b. Tasas de intervención del BR, Interbancaria, DTF (Semana Cálculo) e IBR

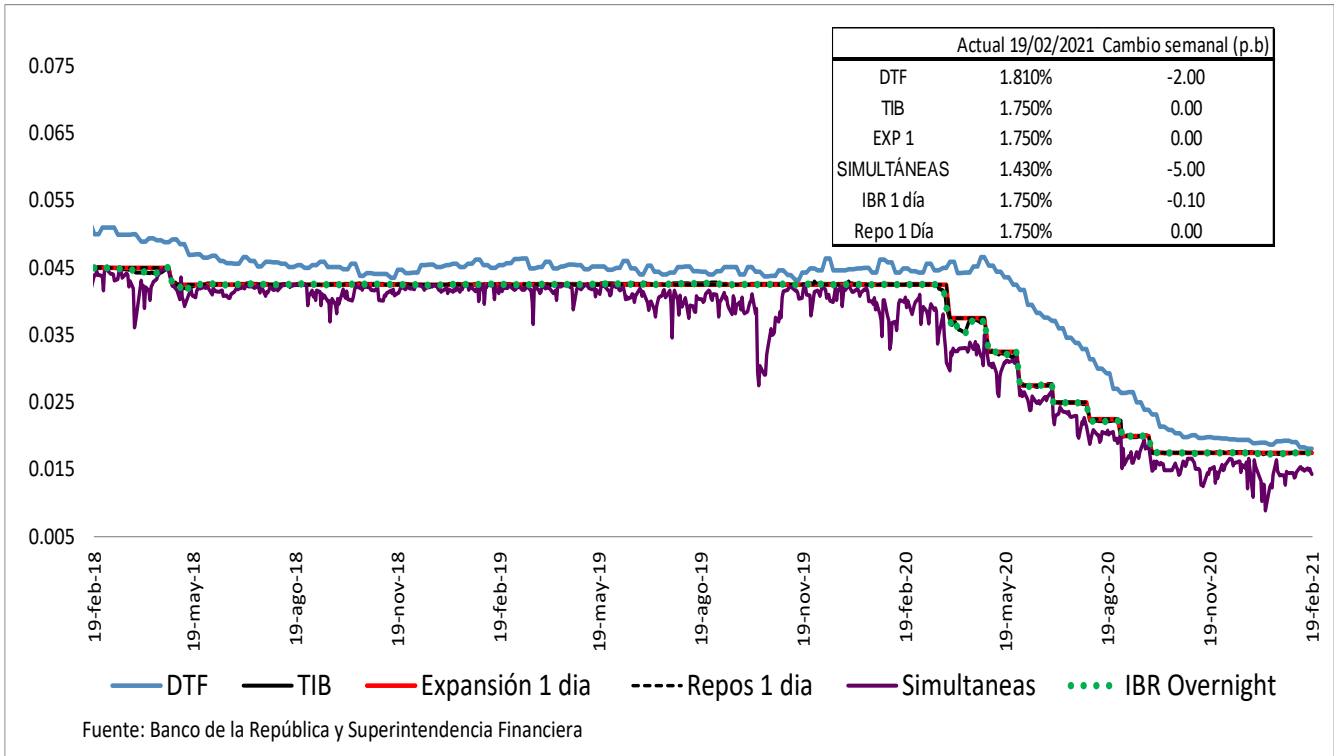

Spread IBR, TIB y CDT a través de tesorería frente a la tasa de referencia
Promedio 5 días

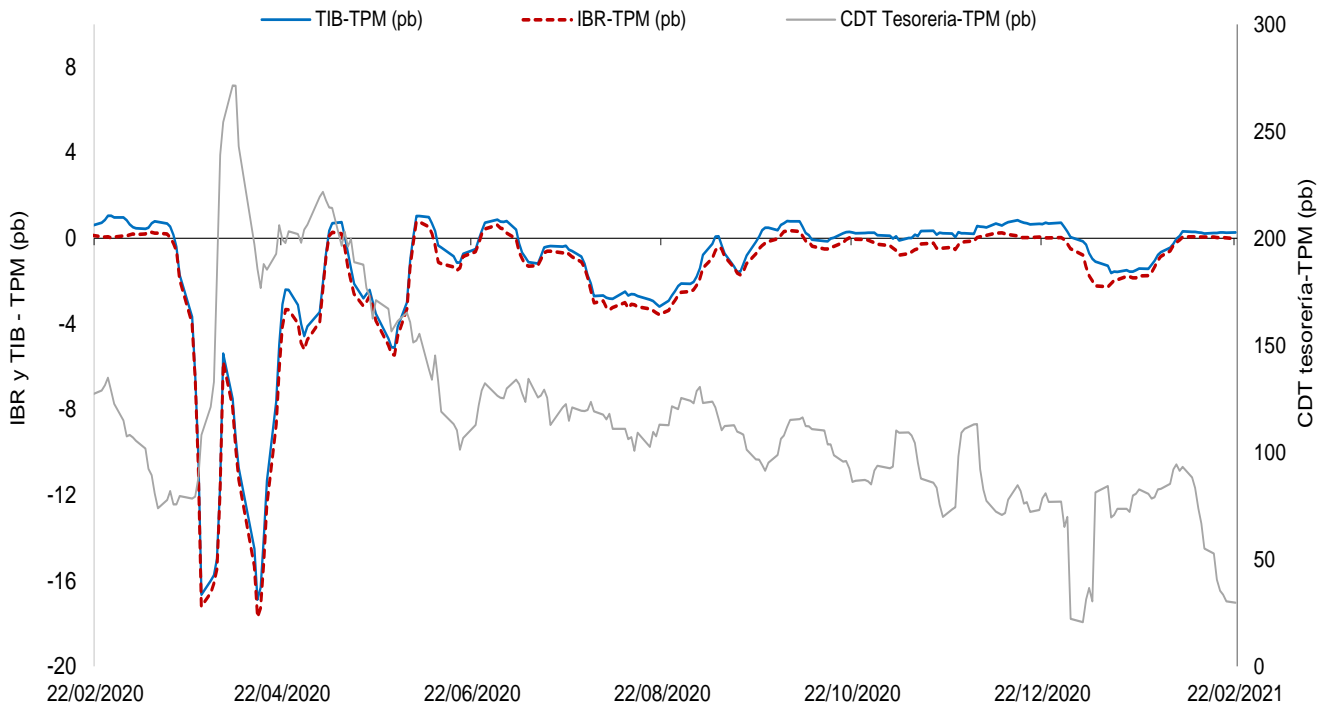

El IBR y la TIB corresponden al plazo de 1 día. La tasa de CDT a través de tesorería no se discrimina por plazo.
FUENTE: Banco de la República, cálculos con información de la Superintendencia Financiera de Colombia

c. Tasas de interés activas por tipo de préstamo
Nominales

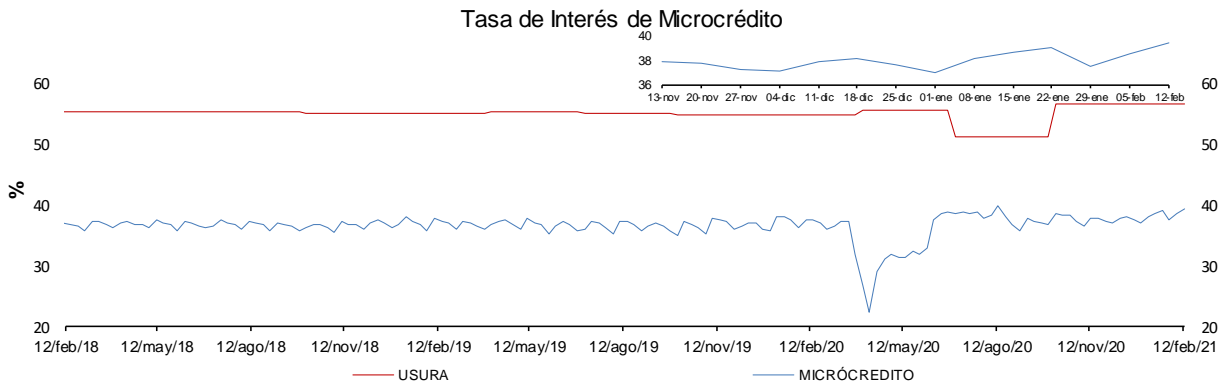
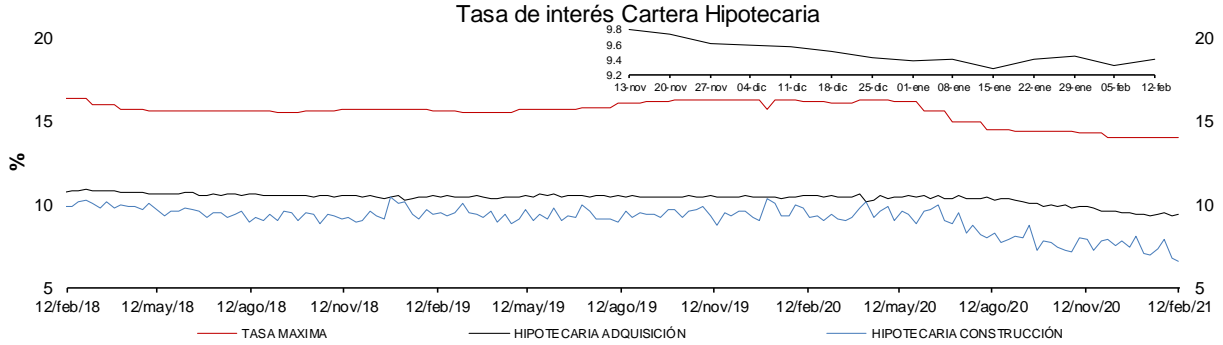
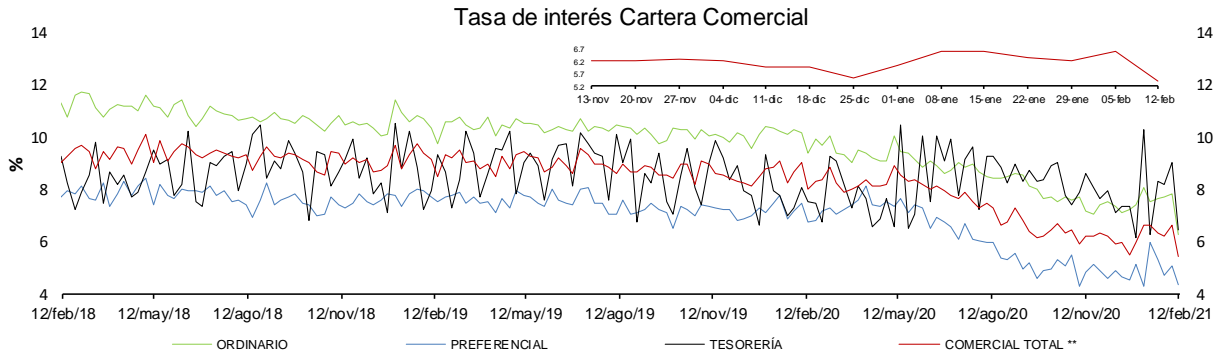
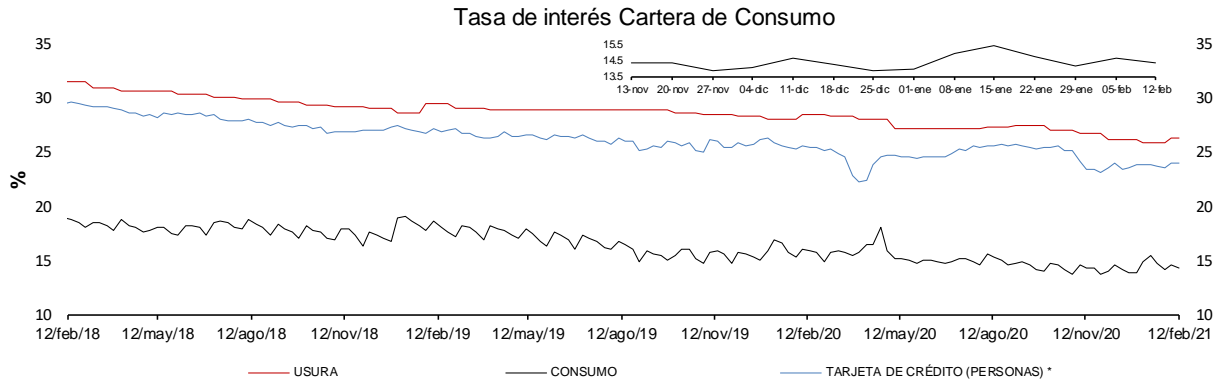

* La tasa de interés de tarjetas de crédito no incluye avances ni compras a 1 mes.

** Promedio ponderado por monto de las tasas de los créditos ordinarios, de tesorería y preferenciales.

FUENTES: Superintendencia financiera de Colombia y cálculos Banco de la República.

e. Tasas de interés de intervención del BR, tasa de interés ponderada de captación del sistema financiero, DTF y tasa de colocación total del sistema financiero

Promedio móvil de orden 4

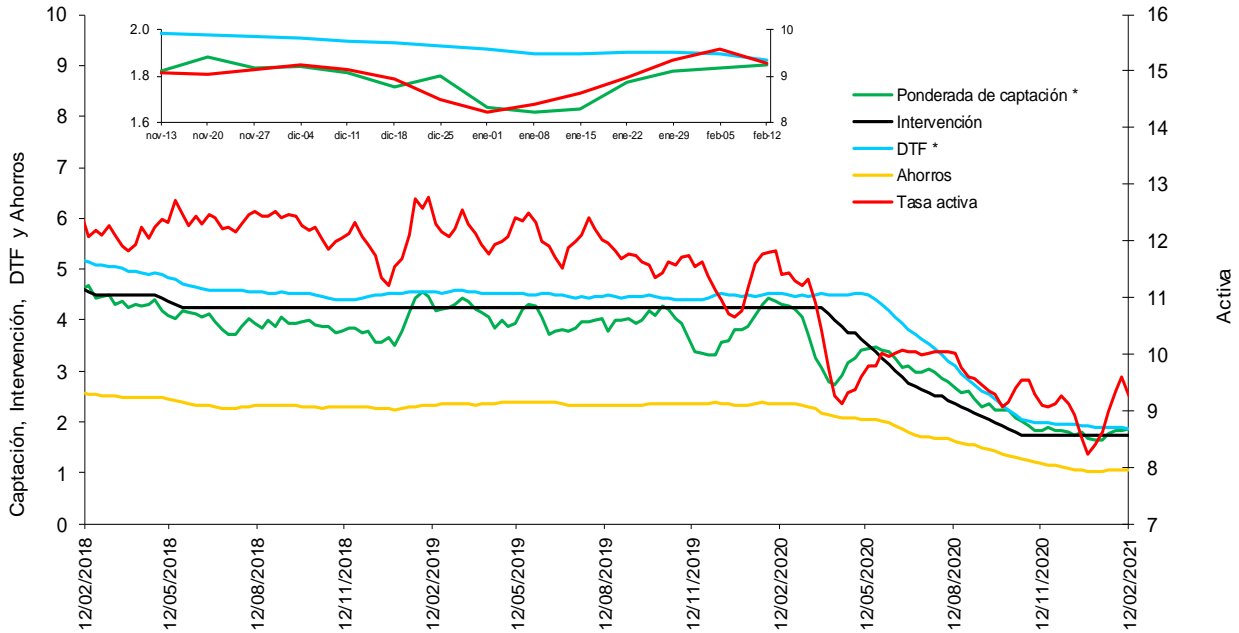

* La DTF está adelantada una semana, es decir no corresponde a la tasa vigente para la semana en cuestión sino a la tasa vigente para la semana siguiente, para que sea comparable con la tasa ponderada de captación de este gráfico.

Fuentes: Banco de la República. Cálculos con información de la Superintendencia Financiera de Colombia.

f. Tasas de interés de deuda pública

Tasas Cero Cupón de TES en Pesos y Tasa de Referencia del BR

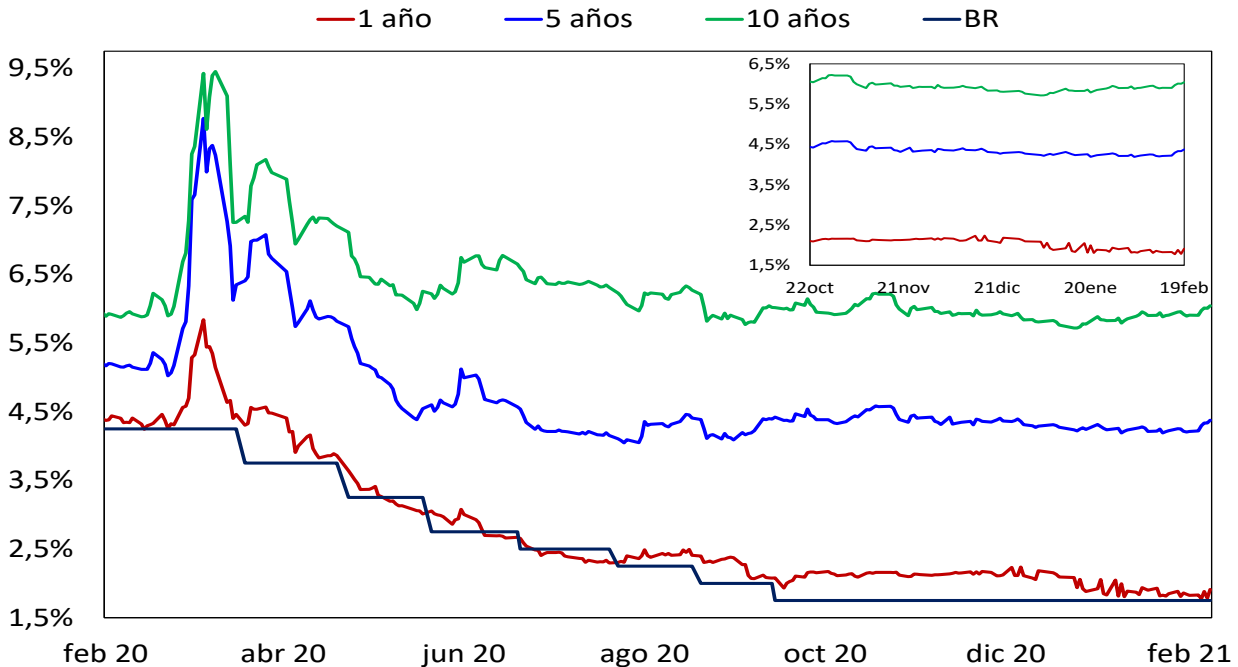

Fuente: SEN y MEC. Cálculos: DOAM

2. Liquidez primaria y mercado monetario

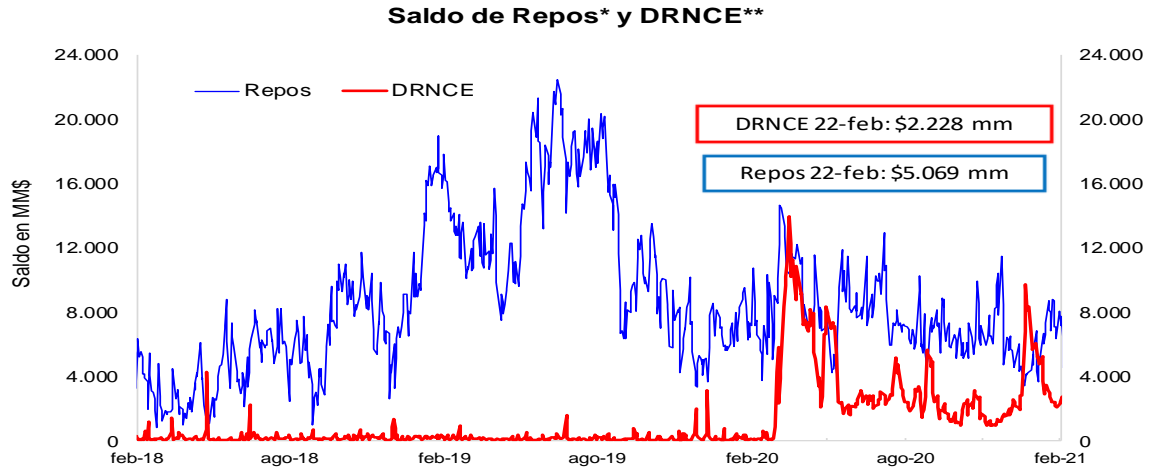

* Los repos incluyen las operaciones de la ventanilla de expansión.

** Depósitos Remunerados No Constitutivos de Encaje. Incluye las operaciones de contracción por ventanilla a 1 día.

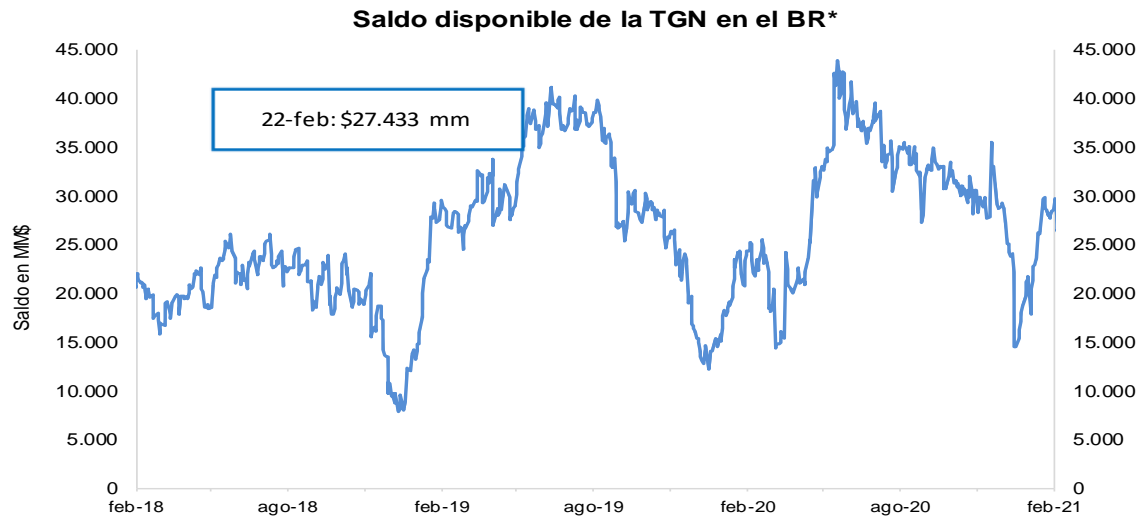

*No incluye el saldo de los TES de Control Monetario.

*Incluye los depósitos remunerados y los no remunerados de la TGN en el BR .

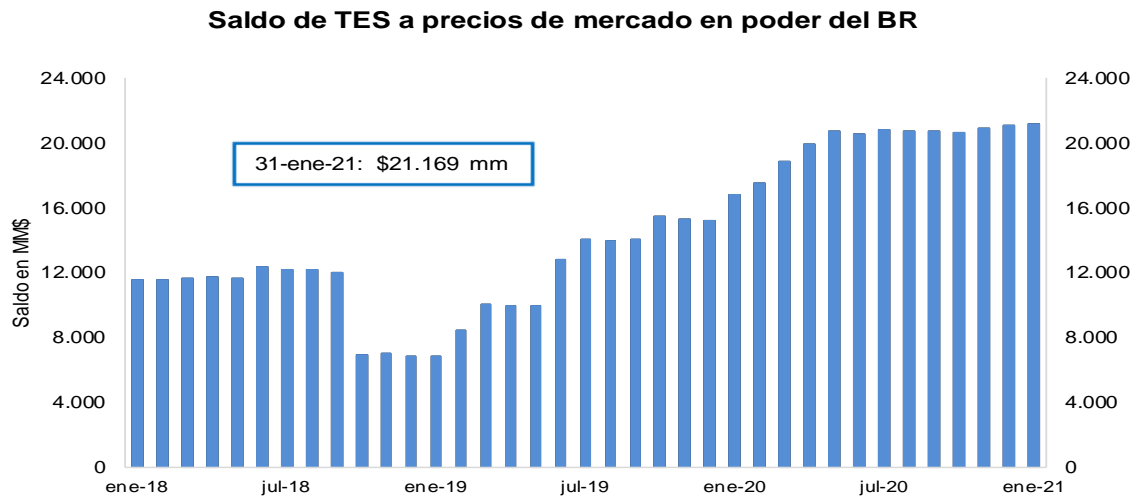

FUENTE: Banco de la República.

3. Pasivos del sistema financiero consolidado y mercado de depósito

a. M1, M3 Y PSE

OFERTA MONETARIA AMPLIADA ^{1/}
Miles de millones de pesos y porcentajes

Concepto	Saldo a febrero 12 2021	VARIACIONES									
		SEMANAL		ULTIMAS 4 SEM		ULTIMAS 13 SEM		CORRIDO AÑO		ANUAL	
		ABS	%	ABS	%	ABS	%	ABS	%	ABS	%
OFERTA MONETARIA AMPLIADA- M3* (1+2)	606,109	1,221	0.2	-7,143	-1.2	3,922	0.7	-13,300	-2.1	64,121	11.8
1. Efectivo	90,415	-1,245	-1.4	-1,842	-2.0	4,688	5.5	-4,458	-4.7	21,353	30.9
2. Depósitos en poder del público*	515,694	2,466	0.5	-5,301	-1.0	-766	-0.1	-8,842	-1.7	42,767	9.0
Cuenta Corriente	66,467	2,583	4.0	2,107	3.3	5,302	8.7	271	0.4	13,353	25.1
Ahorros	240,687	-1,922	-0.8	-4,018	-1.6	933	0.4	-7,593	-3.1	45,036	23.0
CDT + Bonos*	192,241	601	0.3	-648	-0.3	-5,268	-2.7	-573	-0.3	-16,989	-8.1
CDT menor a 18 meses*	80,692	21	0.0	-544	-0.7	-1,943	-2.4	-245	-0.3	669	0.8
CDT mayor a 18 meses*	78,876	-158	-0.2	-863	-1.1	-3,536	-4.3	-1,107	-1.4	-18,141	-18.7
Bonos*	32,673	738	2.3	759	2.4	211	0.6	779	2.4	484	1.5
Depósitos Fiduciarios (impuestos y otros conceptos)	10,390	1,271	13.9	-1,582	-13.2	-1,559	-13.0	2,295	28.4	636	6.5
Depósitos a la Vista	5,908	-67	-1.1	-1,160	-16.4	-174	-2.9	-3,242	-35.4	732	14.1
Repos con el Sector Real	0	-	-	-	-	-	-	-	-	-	-
3. CDT+ Bonos en poder del Banco de la República	4,318	-69	-1.6	-420	-8.9	-1,423	-24.8	-712	-14.2	4,318	-
TOTAL DEPÓSITOS (2+3)**	520,011	2,396	0.5	-5,721	-1.1	-2,189	-0.4	-9,554	-1.8	47,085	10.0
ITEM DE MEMORANDO											
M1. Medios de pago	156,883	1,338	0.9	265	0.2	9,989	6.8	-4,187	-2.6	34,706	28.4
M1 + Ahorros	397,570	-584	-0.1	-3,753	-0.9	10,922	2.8	-11,780	-2.9	79,742	25.1
PSE en poder del público sin fiduciarios*	505,304	1,195	0.2	-3,719	-0.7	793	0.2	-11,137	-2.2	42,132	9.1
M3 sin fiduciarios*	595,719	-50	0.0	-5,561	-0.9	5,481	0.9	-15,595	-2.6	63,485	11.9
Total Depósitos**	520,011	2,396	0.5	-5,721	-1.1	-2,189	-0.4	-9,554	-1.8	47,085	10.0
	Variaciones Anualizadas	Semanal		Últimas 4 sem.		Últimas 13 sem.					
	M3*	11.1		-14.1		2.6					
	Efectivo	-50.9		-23.1		23.7					
	Dep. en poder del público*	28.3		-12.4		-0.6					
	M1	56.1		2.2		30.1					
	M1 + Ahorros	-7.3		-11.5		11.8					
	Dep.sin Fiduciarios*	13.1		-9.1		0.6					
	M3 sin Fiduciarios*	-0.4		-11.4		3.8					

1/ Incluye FDN a partir del corte del 2 de octubre de 2020, tras la emisión de bonos por parte de dicha entidad dirigida al público en general. No contiene los CDT emitidos por Findeter en el marco del Decreto 581 y la Resolución 1357 de 2020 del MHCP.

* A partir de las estadísticas con corte a ago 28 /2020 se excluyeron los CDT y los bonos en poder del Banco de la República, y se reprocesó la serie desde mar 27/2020 hasta la fecha.

**Incluye los CDTs y bonos en poder del Banco de la República

Fuentes: Banco de la República y Formato 281 de la Superintendencia Financiera de Colombia.

c. M3, PSE Y M1 + AHORRO

En poder del público

Variaciones anuales (%) de datos semanales

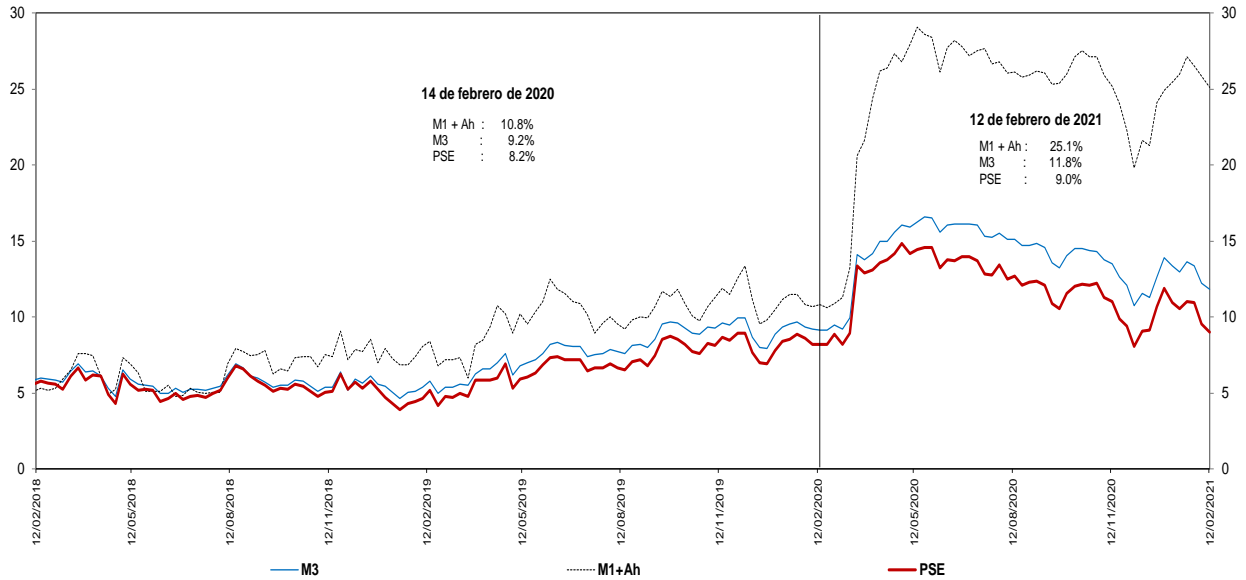

Incluye FDN a partir del corte del 2 de octubre de 2020, tras la emisión de bonos por parte de dicha entidad dirigida al público en general. No contiene los CDT emitidos por Findeter en el marco del Decreto 581 y la Resolución 1357 de 2020 del MHCP.

* A partir de las estadísticas con corte a ago 28 /2020 se excluyeron los CDT y los bonos en poder del Banco de la República, y se reprocesó la serie desde mar 27/2020 hasta la fecha.

Fuentes: Banco de la República y Formato 281 de la Superintendencia Financiera de Colombia.

d. M3 Y PSE sin fiduciarios y M1 + AHORRO

En poder del público

Variaciones anuales (%) de datos semanales

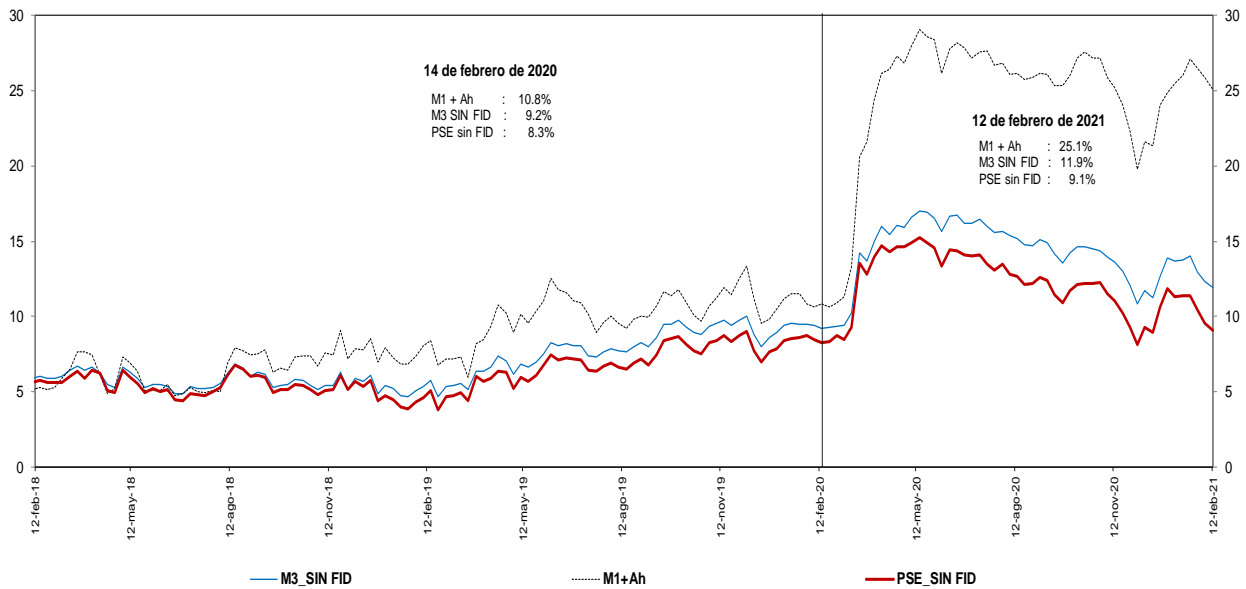

Incluye FDN a partir del corte del 2 de octubre de 2020, tras la emisión de bonos por parte de dicha entidad dirigida al público en general. No contiene los CDT emitidos por Findeter en el marco del Decreto 581 y la Resolución 1357 de 2020 del MHCP.

* A partir de las estadísticas con corte a ago 28 /2020 se excluyeron los CDT y los bonos en poder del Banco de la República, y se reprocesó la serie desde mar 27/2020 hasta la fecha.

Fuentes: Banco de la República y Formato 281 de la Superintendencia Financiera de Colombia.

e. M3 Y PSE sin fiduciarios
En poder del público
Variaciones anualizadas últimas 13 semanas

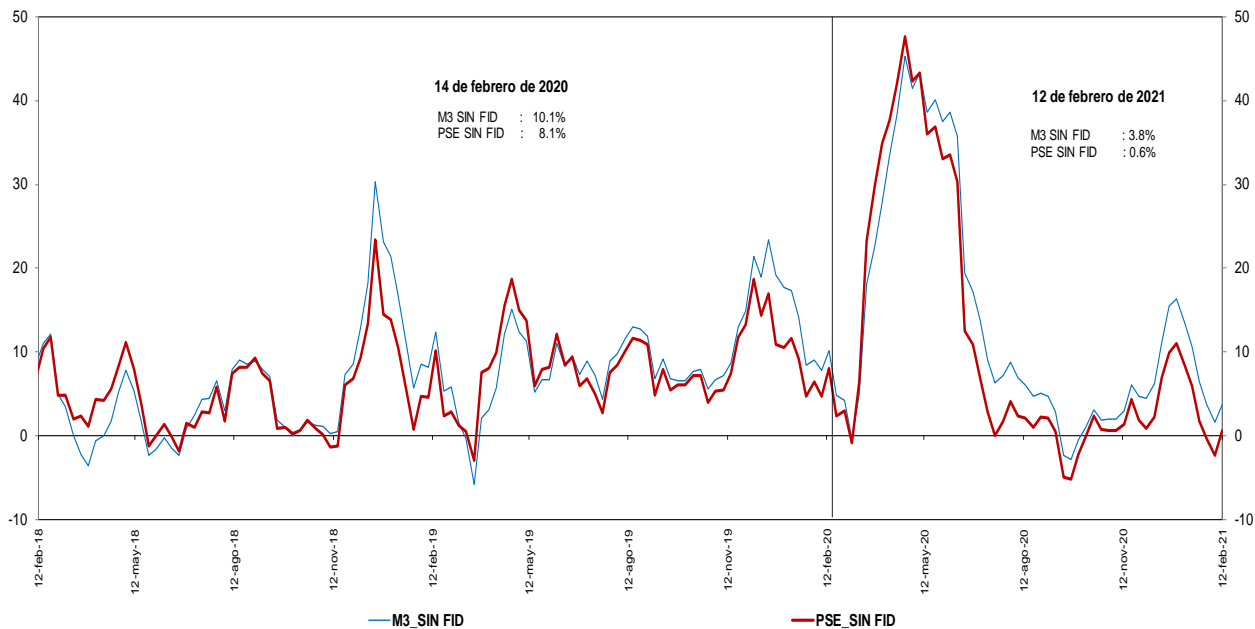

Incluye FDN a partir del corte del 2 de octubre de 2020, tras la emisión de bonos por parte de dicha entidad dirigida al público en general. No contiene los CDT emitidos por Findeter en el marco del Decreto 581 y la Resolución 1357 de 2020 del MHCP.
 * A partir de las estadísticas con corte a ago 28 /2020 se excluyeron los CDT y los bonos en poder del Banco de la República, y se reprocesó la serie desde mar 27/2020 hasta la fecha.

Fuentes: Banco de la República y Formato 281 de la Superintendencia Financiera de Colombia.

g. M3 y M1+AHORRO
En poder del público
Variaciones anualizadas últimas 13 semanas

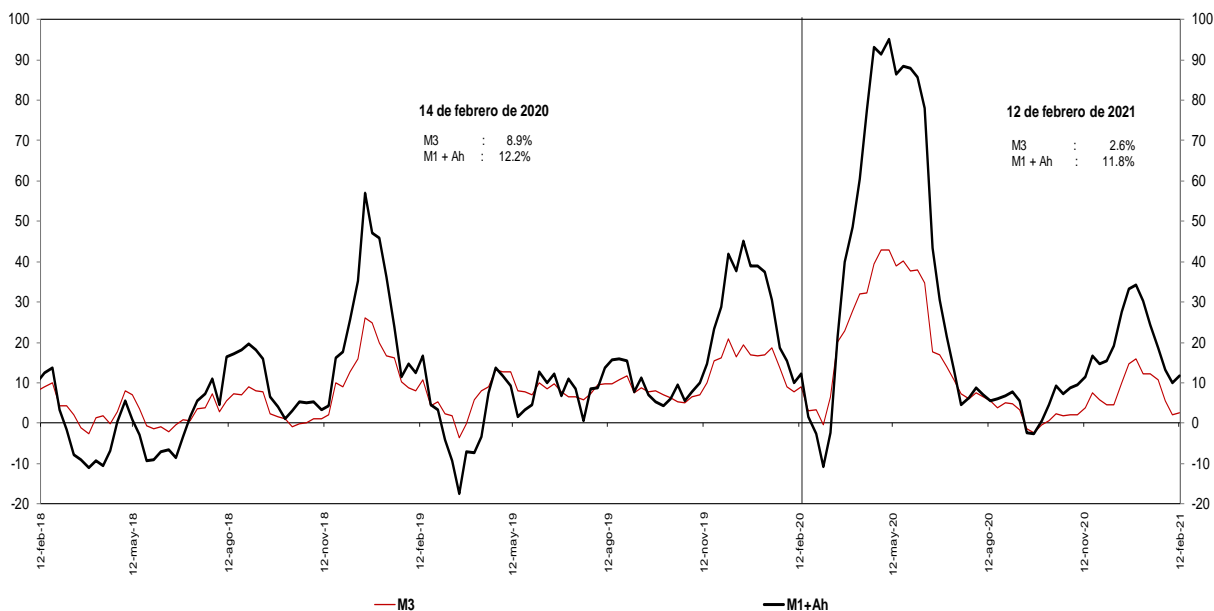

Incluye FDN a partir del corte del 2 de octubre de 2020, tras la emisión de bonos por parte de dicha entidad dirigida al público en general.
 * A partir de las estadísticas con corte a ago 28 /2020 se excluyeron los CDT y los bonos en poder del Banco de la República, y se reprocesó la serie desde mar 27/2020 hasta la fecha.

Fuentes: Banco de la República y Formato 281 de la Superintendencia Financiera de Colombia.

i. Base Monetaria y Multiplicador de M3
En poder del público
Promedio de orden 13

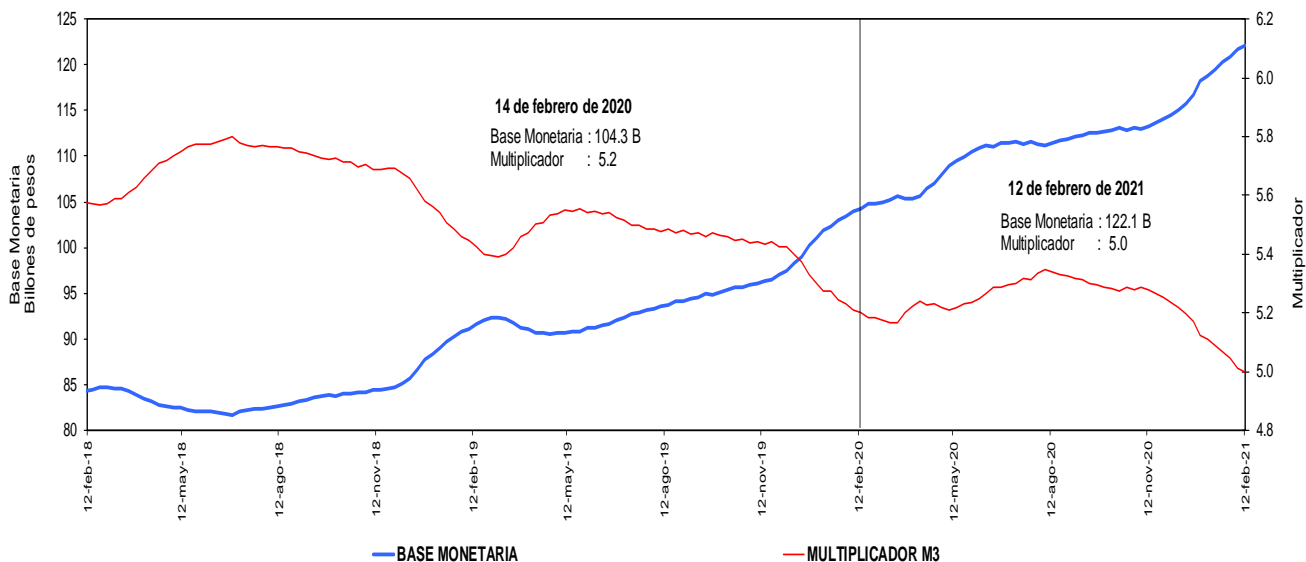

Incluye FDN a partir del corte del 2 de octubre de 2020, tras la emisión de bonos por parte de dicha entidad dirigida al público en general. No contiene los CDT emitidos por Findeter en el marco del Decreto 581 y la Resolución 1357 de 2020 del MHCP.

* A partir de las estadísticas con corte a ago 28 /2020 se excluyeron los CDT y los bonos en poder del Banco de la República, y se reprocesó la serie desde mar 27/2020 hasta la fecha.

Fuentes: Banco de la República y Formato 281 de la Superintendencia Financiera de Colombia.

j. Coeficientes de Efectivo y Reserva
En poder del público
Promedio de orden 13

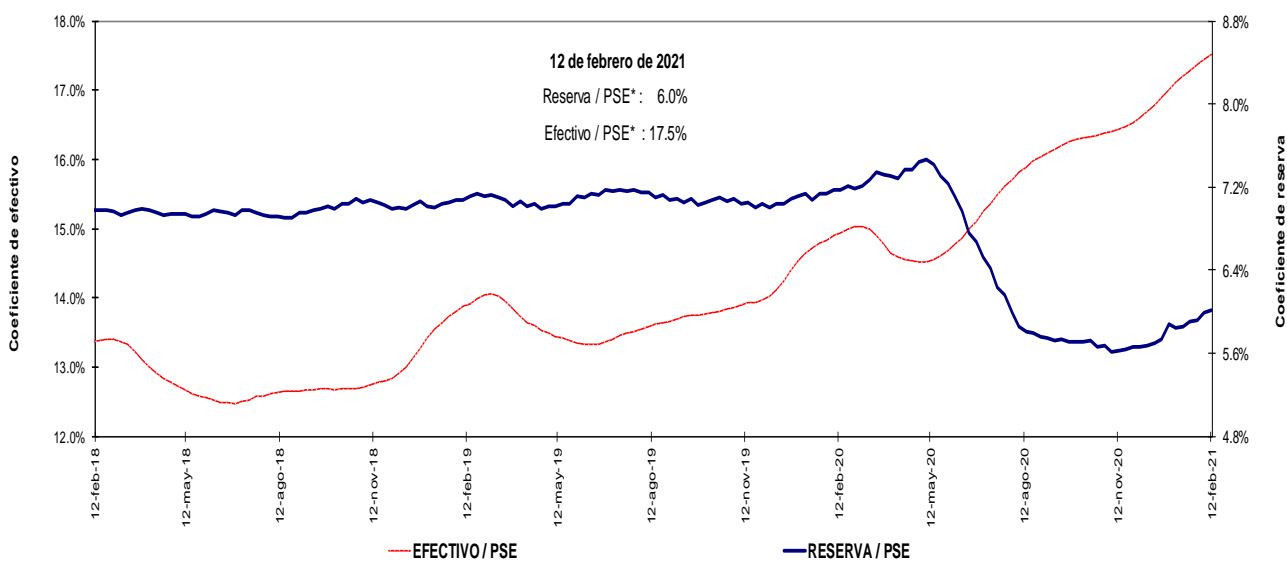

Incluye FDN a partir del corte del 2 de octubre de 2020, tras la emisión de bonos por parte de dicha entidad dirigida al público en general. No contiene los CDT emitidos por Findeter en el marco del Decreto 581 y la Resolución 1357 de 2020 del MHCP.

* A partir de las estadísticas con corte a ago 28 /2020 se excluyeron los CDT y los bonos en poder del Banco de la República, y se reprocesó la serie desde mar 27/2020 hasta la fecha.

Fuentes: Banco de la República y Formato 281 de la Superintendencia Financiera de Colombia.

4. Activos internos del sector financiero y mercado de crédito

Cartera

a. Cartera Bruta M/T del Sistema Financiero por Modalidad de Crédito *

12 de febrero de 2021

(Miles de millones de pesos y porcentajes)

Moneda		Saldo	Participación %	Variaciones									
				Semanal		Últimas 4 semanas		Últimas 13 semanas		Año corrido		Anual	
				Absoluta	%	Absoluta	%	Absoluta	%	Absoluta	%	Absoluta	%
Legal	Cartera ajustada	492,034	100.0	2,361	0.5	3,025	0.6	1,283	0.3	-503	-0.1	17,526	3.7
	Comercial 1/	243,584	49.5	1,686	0.7	1,812	0.7	-2,433	-1.0	-373	-0.2	12,078	5.2
	Consumo	159,111	32.3	451	0.3	739	0.5	2,114	1.3	-404	-0.3	1,426	0.9
	Hipotecaria ajustada 2/	75,955	15.4	202	0.3	360	0.5	1,452	1.9	251	0.3	3,835	5.3
	Microcrédito	13,384	2.7	22	0.2	113	0.9	150	1.1	23	0.2	186	1.4
	Memo Item												
	Hipotecaria	72,450	14.8	202	0.3	427	0.6	1,673	2.4	318	0.4	4,597	6.8
	Variaciones Anualizadas												
	Total cart. ajustada m/l				28.4		8.3		1.0		-0.1		
				Comercial	43.5		10.2		-3.9		-0.1		
			Consumo	15.9		6.2		5.5		-0.2			
			Hipotecaria	14.8		6.4		8.0		0.3			
			Microcredito	9.1		11.6		4.6		0.2			
Extranjera	Total cartera en M. E.	15,523		-86	-0.5	669	4.5	-1,880	-10.8	903	6.2	-1,739	-10.1
	Total cartera en M. E. Mill. US\$	4,415		10	0.2	131	3.1	-366	-7.6	156	3.7	-694	-13.6
	Variaciones Anualizadas m/e												
	Expresada en pesos			-99.2		77.4		-36.7		5.5			
	Expresada en dólares			-98.9		47.9		-27.3		3.3			
Total	Cartera total ajustada	507,557	100.0	2,275	0.5	3,694	0.7	-597	-0.1	401	0.1	15,787	3.2
	Comercial	258,648	51.0	1,601	0.6	2,477	1.0	-4,298	-1.6	519	0.2	10,541	4.2
	Consumo	159,570	31.4	450	0.3	744	0.5	2,100	1.3	-393	-0.2	1,224	0.8
	Hipotecaria ajustada 2/	75,955	15.0	202	0.3	360	0.5	1,452	1.9	251	0.3	3,835	5.3
	Microcrédito	13,384	2.6	22	0.2	113	0.9	150	1.1	23	0.2	186	1.4
	Variaciones Anualizadas												
	Total cart. ajustada m/t				26.3		10.0		-0.5		0.1		
				Comercial	38.1		13.3		-6.4		0.2		
				Consumo	15.8		6.3		5.4		-0.2		
				Hipotecaria	14.8		6.4		8.0		0.3		
			Microcredito	9.1		11.6		4.6		0.2			

b. Cartera Neta M/T del Sistema Financiero por Modalidad de Crédito*

12 de febrero de 2021

(Miles de millones de pesos y porcentajes)

Total cartera neta ml ajustada 3/	455,594		1,949	1.1	2,637	1.2	-1,935	0.2	-3,065	0.0	8,521	2.6
Total cartera en M. E.	15,480		-85	-0.5	669	4.5	-1,904	-11.0	891	6.1	-1,782	-10.3
Cartera Neta Ajustada Moneda Total	468,116		1,864	0.4	3,306	0.7	-3,839	-0.8	-2,174	-0.5	6,738	1.5

* No incluye la cartera de las entidades financieras especiales.

1/ Incluye ventas de cartera para manejo a través de derechos fiduciarios y ajustes por leasing operativo

2/ Incluye ajuste por titularización de cartera hipotecaria

3/ A partir de las estadísticas con corte dic 4/2020 no se desagrega la cartera neta por modalidad debido a la inclusión en el formato 281 de la cuenta de provisión general (creada a partir de la C.E 022/2020 de la Superintendencia Financiera de Colombia).

Fuentes: Formato 281 de la Superintendencia Financiera de Colombia, Titularizadora Colombia y cálculos Banco de la República.

c. Cartera bruta en moneda legal
Variaciones anuales (%) de datos semanales

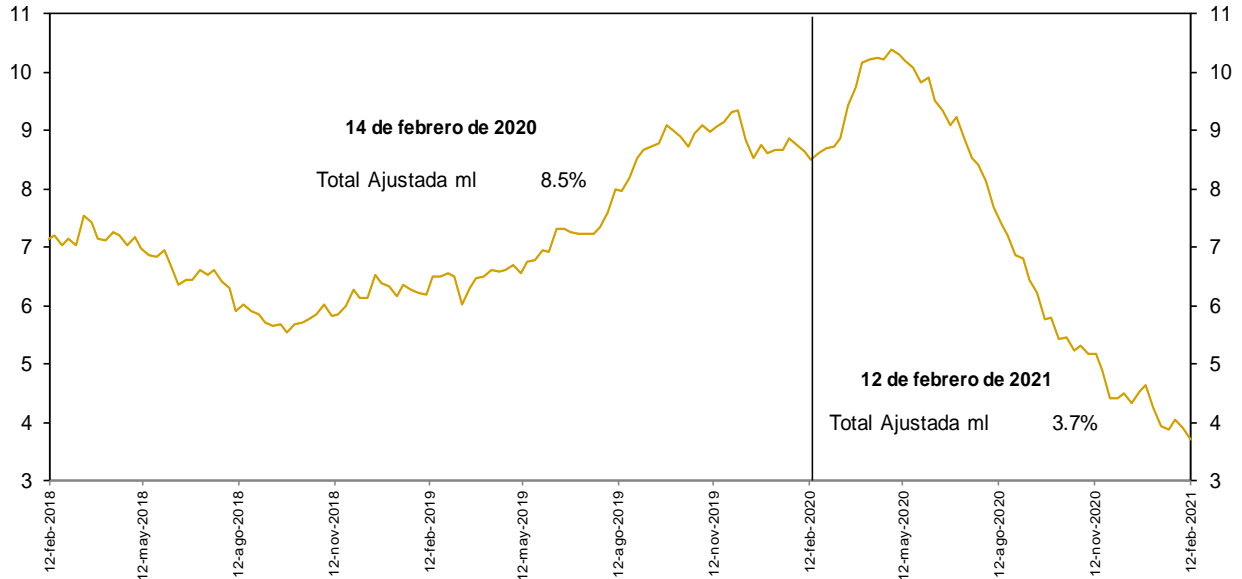

No incluye la cartera de las entidades financieras especiales.

Fuentes: Banco de la República y Formato 281 de la Superintendencia Financiera de Colombia.

d. Cartera bruta en moneda legal por modalidad de crédito
Variaciones anuales (%) de datos semanales

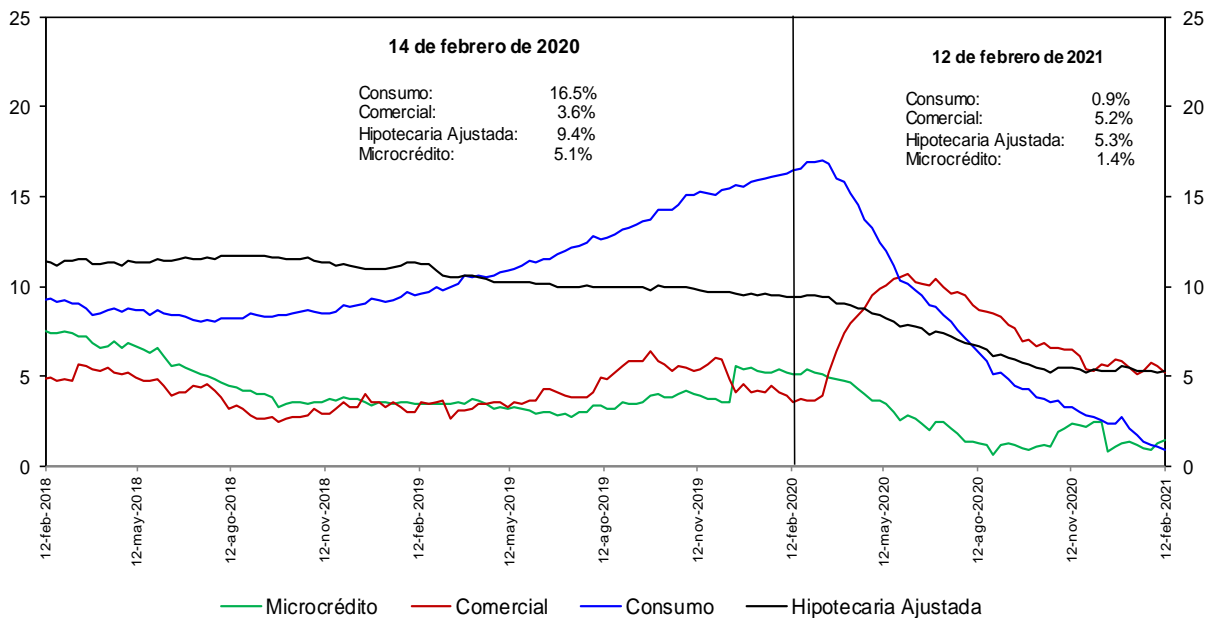

No incluye la cartera de las entidades financieras especiales.

Fuentes: Banco de la República y Formato 281 de la Superintendencia Financiera de Colombia.

e. Cartera bruta en moneda legal por modalidad de crédito
Variaciones anualizadas últimas 13 semanas (%)

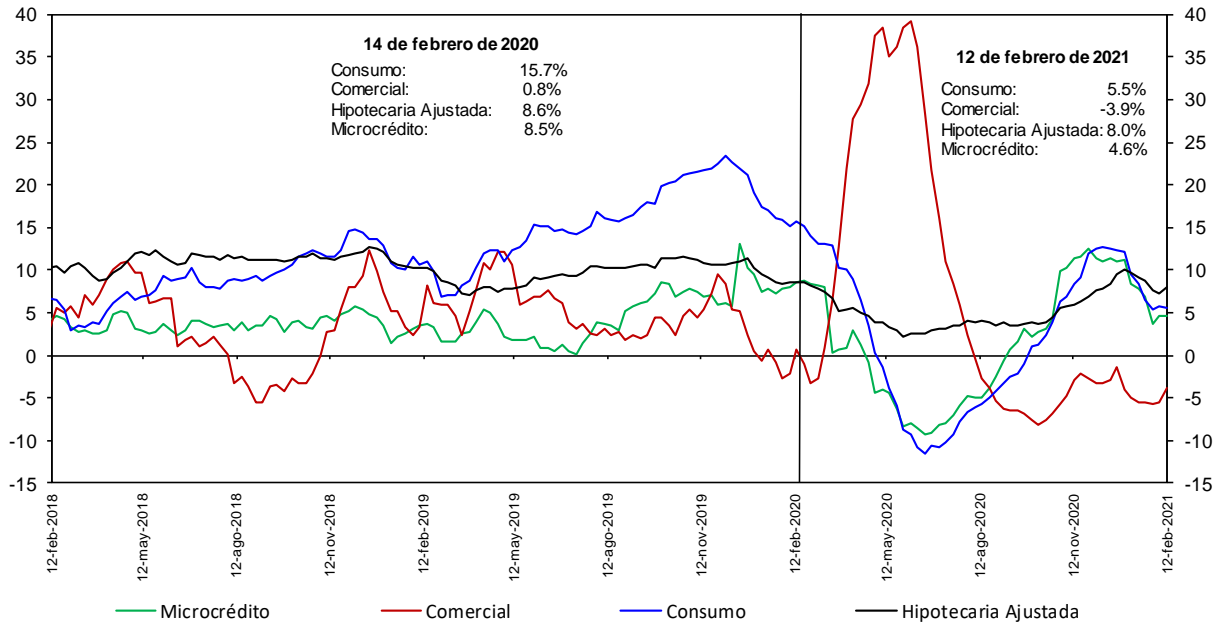

No incluye la cartera de las entidades financieras especiales.

Fuentes: Banco de la República y Formato 281 de la Superintendencia Financiera de Colombia.

h. Cartera moneda extranjera en dólares (%)

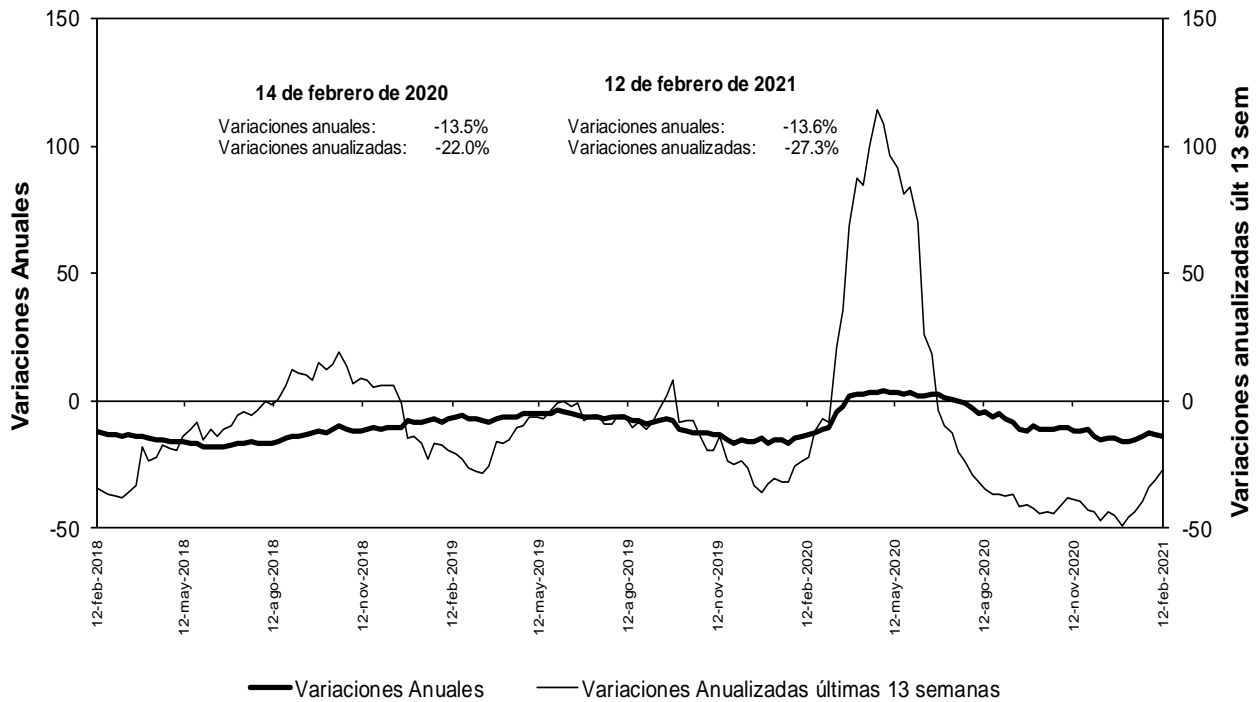

No incluye la cartera de las entidades financieras especiales.

Fuentes: Banco de la República y Formato 281 de la Superintendencia Financiera de Colombia.

n. Bonos emitidos por los establecimientos de crédito -variación anual (%) y saldo (bill.)-

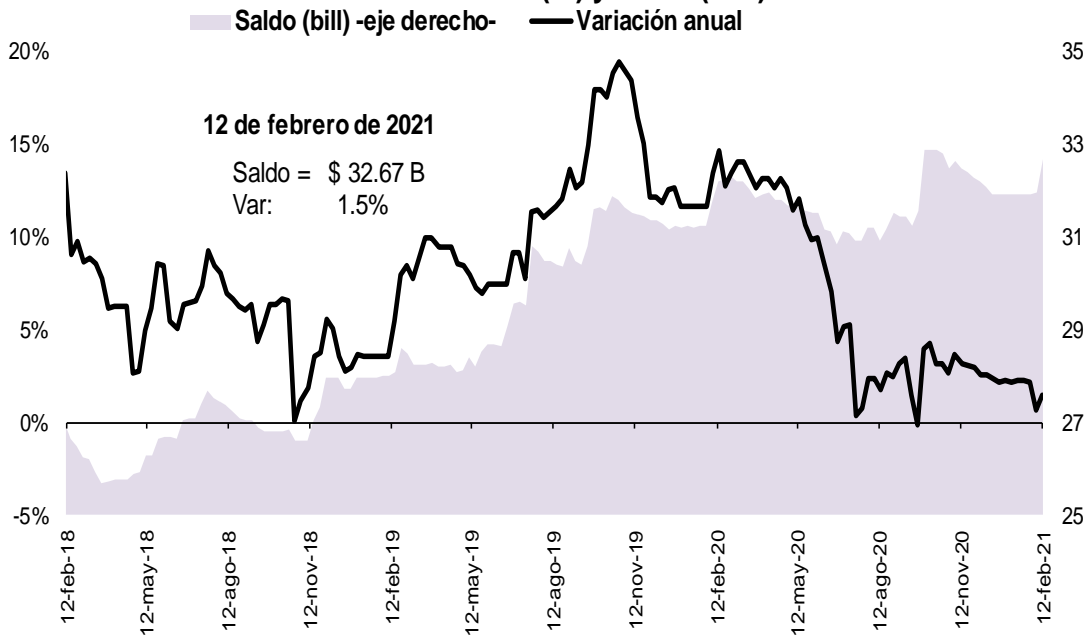

Fuente: Banco de la República, cálculos con información del formato 281 de la Superintendencia Financiera de Colombia

5. Margen de intermediación del sistema financiero

α. Información semanal, Promedio móvil de orden 4

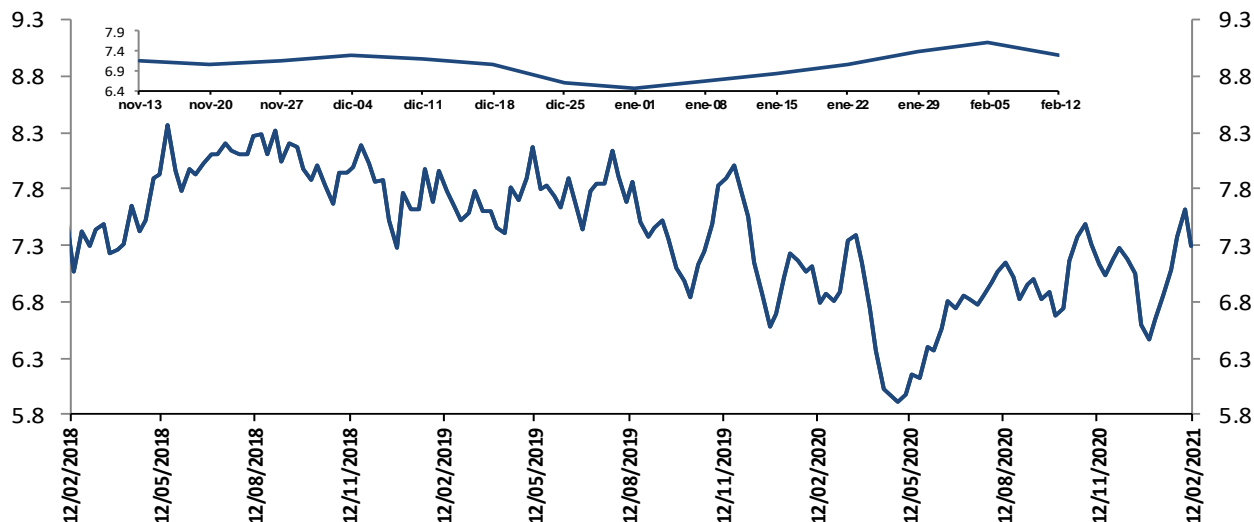

El margen de intermediación se calcula así: $MI = ((1+i_{activa})/(1+i_{pasiva}))-1$
 Donde i_{activa} es la tasa de colocación total del sistema del BR e i_{pasiva} es la tasa ponderada de captación.

Fuentes: Banco de la República. Cálculos con información de la Superintendencia Financiera de Colombia.

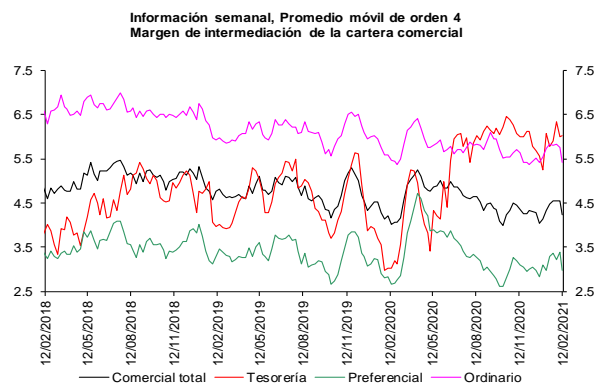

Fuentes: Banco de la República. Cálculos con información de la Superintendencia Financiera de Colombia.

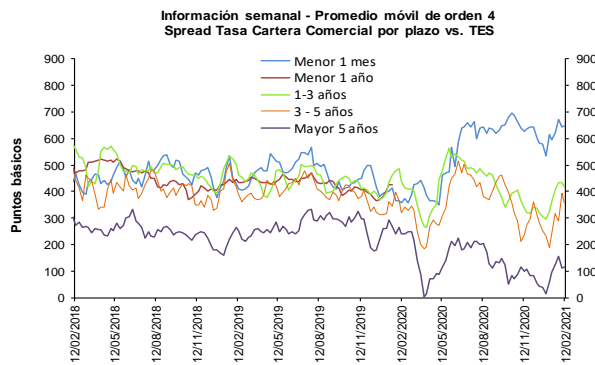

Fuentes: Banco de la República. Cálculos con información de la Superintendencia Financiera de Colombia.

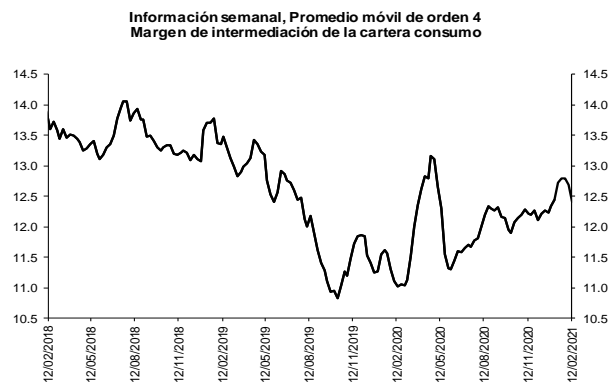

Fuentes: Banco de la República. Cálculos con información de la Superintendencia Financiera de Colombia.

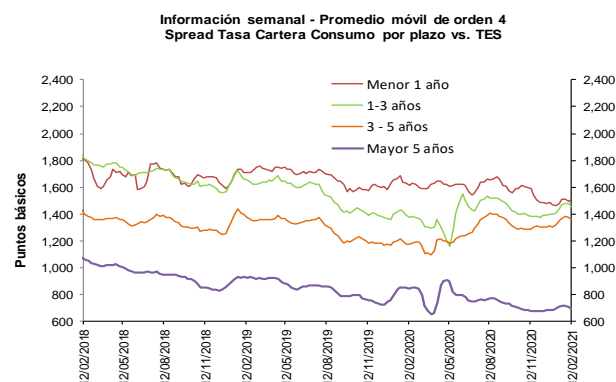

Fuentes: Banco de la República. Cálculos con información de la Superintendencia Financiera de Colombia.

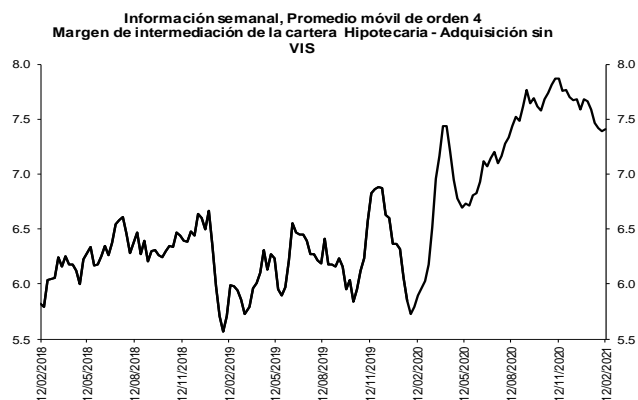

Fuentes: Banco de la República. Cálculos con información de la Superintendencia Financiera de Colombia.

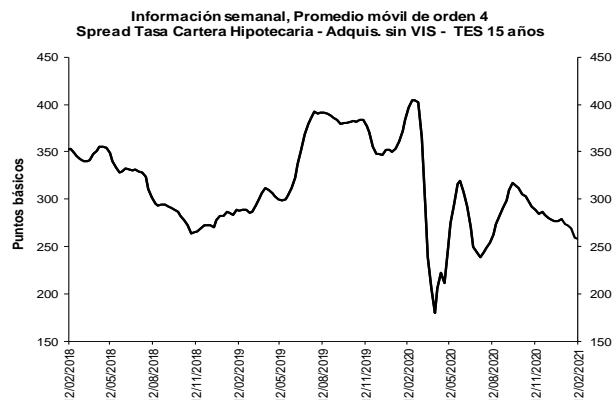

Fuentes: Banco de la República. Cálculos con información de la Superintendencia Financiera de Colombia.

b. Spreads Tasa Cartera Comercial y Consumo por plazo vs. TES (Información semanal - Promedio móvil de orden 4)

	Fecha 12-feb-21	Variación (pb)					
		1 semana	4 semanas	13 semanas	año corrido	año completo	
Spread: tasa de interés cartera - tasa TES (puntos básicos)							
Comercial							
Menor a 1 mes	649.0	5.55	55.10	20.24	113.89	289.90	
Menor 1 año	390.8	(25.51)	(7.56)	(2.15)	13.03	(31.58)	
De 1 - 3 años	416.6	(19.49)	53.45	77.16	119.82	(22.80)	
De 3 - 5 años	359.3	(33.02)	116.66	121.35	128.50	36.64	
Mayor 5 años	115.4	3.72	20.67	16.30	98.45	(124.08)	
Consumo							
Menor 1 año	1,512.1	18.46	36.09	(75.41)	38.55	(105.20)	
De 1 - 3 años	1,458.5	(17.78)	16.51	77.85	59.05	80.82	
De 3 - 5 años	1,357.1	(15.33)	9.93	67.59	54.34	179.18	
Mayor 5 años	689.8	(17.90)	(21.99)	11.95	3.84	(156.18)	
Vivienda							
Mayor 15 años	258.0	(1.15)	(16.00)	(31.04)	(19.25)	(138.76)	
Memo ítem (Información semanal - Promedio móvil de orden 4)							
	Monto semanal		Variación (pb)				
	mm de pesos		1 semana	4 semanas	13 semanas	año corrido	año completo
Tasas Comercial (%)							
Menor a 1 mes	8.0	124	3.73	44.79	5.64	97.19	51.21
Menor 1 año	5.8	985	(26.32)	(15.19)	(18.19)	(1.67)	(281.15)
De 1 - 3 años	6.7	503	(21.91)	35.14	41.42	90.23	(241.59)
De 3 - 5 años	7.2	377	(35.48)	104.68	92.95	109.12	(110.95)
Mayor 5 años	7.0	542	5.34	31.24	2.50	104.48	(138.18)
Tasas Consumo (%)							
Menor 1 año	17.0	13	17.65	28.45	(91.45)	23.85	(354.76)
De 1 - 3 años	17.1	70	(20.20)	(1.80)	42.11	29.46	(137.96)
De 3 - 5 años	17.2	344	(17.79)	(2.05)	39.19	34.96	31.59
Mayor 5 años	12.8	638	(16.28)	(11.42)	(1.85)	9.87	(170.27)
Tasas Vivienda (%)							
Mayor 15 años	9.4	316	3.46	2.36	(44.22)	(7.86)	(107.44)
Tasas Tes (%)							
Menor a 1 mes	1.5	n.a	(1.82)	(10.32)	(14.60)	(16.70)	(238.69)
Menor a 1 año	1.8	n.a	(0.81)	(7.63)	(16.04)	(14.70)	(249.56)
De 1 a 3 años	2.5	n.a	(2.42)	(18.31)	(35.74)	(29.59)	(218.79)
De 3 a 5 años	3.6	n.a	(2.46)	(11.99)	(28.41)	(19.38)	(147.60)
Mayor a 5 años	5.9	n.a	1.62	10.57	(13.80)	6.03	(14.09)
Mayor a 15 años	6.8	n.a	4.61	18.36	(13.18)	11.39	31.33

Fuentes: Banco de la República. Cálculos con información de la Superintendencia Financiera de Colombia.

6. Inversiones

a. Inversiones Netas de los Establecimientos de Crédito 1/ (Miles de millones de pesos y porcentajes)

(Miles de millones de pesos)	Saldo a 12/02/2021	VARIACIONES									
		SEMANAL		ÚLTIMAS 4 SEMANAS		ÚLTIMAS 13 SEMANAS		AÑO CORRIDO		ANUAL	
		ABS	%	ABS	%	ABS	%	ABS	%	ABS	%
A. Moneda Legal	130,199	-132	-0.1	1,931	1.5	5,806	4.7	4,094	3.2	27,717	27.0
B. Moneda Extranjera	41,464	143	0.3	6	0.0	-3,637	-8.1	-985	-2.3	1,623	4.1
C. TOTAL (A+B=C)	171,663	11	0.0	1,936	1.1	2,170	1.3	3,110	1.8	29,340	20.6
ITEM DE MEMORANDO											
Moneda Extranjera - En millones US\$ 2/	11,794	132	1.1	-165	-1.4	-596	-4.8	-573	-4.6	1	0.0
TASA REPRESENTATIVA DE MERCADO	3,516	-28	-0.8	49	1.4	-124	-3.4	83	2.4	137	4.1

b. Inversiones de los Establecimientos de Crédito en ML 1/

(Miles de millones de pesos)	Saldo a 12/02/2021	VARIACIONES									
		SEMANAL		ÚLTIMAS 4 SEMANAS		ÚLTIMAS 13 SEMANAS		AÑO CORRIDO		ANUAL	
		ABS	%	ABS	%	ABS	%	ABS	%	ABS	%
INVERSIONES NETAS	130,199	-132	-0.1	1,931	1.5	5,806	4.7	4,094	3.2	27,717	27.0
A. Establecimientos de crédito	130,199	-132	-0.1	1,931	1.5	5,806	4.7	4,094	3.2	27,717	27.0
Inversiones Brutas	130,325	-132	-0.1	1,929	1.5	5,808	4.7	4,092	3.2	27,732	27.0
a) Títulos de deuda:	94,250	-599	-0.6	1,515	1.6	3,368	3.7	2,725	3.0	22,438	31.2
Título de Tesorería - TES	68,086	-693	-1.0	944	1.4	2,945	4.5	2,390	3.6	12,400	22.3
Otros Títulos de deuda pública	14,368	22	0.2	466	3.4	381	2.7	389	2.8	9,308	184.0
Otros emisores Nacionales	11,772	72	0.6	106	0.9	40	0.3	-54	-0.5	730	6.6
Emisores Extranjeros	23	0	0.1	0	0.6	2	9.8	0	1.0	0	-0.9
b) Instrumentos de patrimonio	6,841	269	4.1	-31	-0.5	681	11.1	231	3.5	1,797	35.6
c) Otras inversiones 2/	29,233	198	0.7	444	1.5	1,759	6.4	1,136	4.0	3,497	13.6
Deterioro	126	0	0.1	-2	-1.6	1	1.1	-2	-1.6	16	14.0

c. Inversiones de los Establecimientos de Crédito en ME 1/

(Miles de millones de pesos)	Saldo a 12/02/2021	VARIACIONES									
		SEMANAL		ÚLTIMAS 4 SEMANAS		ÚLTIMAS 13 SEMANAS		AÑO CORRIDO		ANUAL	
		ABS	%	ABS	%	ABS	%	ABS	%	ABS	%
INVERSIONES NETAS	41,464	143	0.3	6	0.0	-3,637	-8.1	-985	-2.3	1,623	4.1
A. Establecimientos de crédito	41,464	143	0.3	6	0.0	-3,637	-8.1	-985	-2.3	1,623	4.1
Inversiones Brutas	41,465	143	0.3	6	0.0	-3,637	-8.1	-985	-2.3	1,623	4.1
a) Títulos de deuda:	2,758	-78	-2.7	-880	-24.2	-1,335	-32.6	-1,246	-31.1	-91	-3.2
Título de Tesorería - TES	7	0	-0.7	7	-	7	-	7	-	7	-
Otros Títulos de deuda pública	1,042	-89	-7.9	-267	-20.4	-379	-26.7	-292	-21.9	191	22.4
Otros emisores Nacionales	266	6	2.4	27	11.1	48	22.2	60	29.2	21	8.5
Emisores Extranjeros	1,443	5	0.4	-647	-31.0	-1,012	-41.2	-1,022	-41.5	-310	-17.7
b) Instrumentos de patrimonio	82	0	0.5	1	1.9	7	8.8	4	4.8	-2	-2.8
c) Otras inversiones 2/	38,625	220	0.6	884	2.3	-2,308	-5.6	257	0.7	1,716	4.7
Deterioro	0	0	-0.8	0	1.4	0	-3.4	0	2.4	0	4.1

1/ Incluye FDN, a partir de octubre 2 de 2020

2/ Incluye inversiones en subsidiarias y filiales, en asociadas, en negocios y operaciones conjuntas y en derechos fiduciarios. Incluye ajustes por reclasificación entre monedas nacional y extranjera.

Fuentes: Formato 281 de la Superintendencia Financiera de Colombia y cálculos Banco de la República.

8. Activos externos netos y el mercado cambiario

a. Reservas Internacionales

RESERVAS INTERNACIONALES ^{1/} (Millones de dólares)

Concepto	2020	2021		
	Acum Año dic 31	Acum Año ene 29	Acum Año** feb 19	Acum mes** feb 19
SALDO				
I. Reservas Internacionales Brutas *	59,039	59,010	59,123	
II. Pasivos de Corto Plazo	9	9	8	
III. Reservas Internacionales Netas (I-II) *	59,031	59,001	59,115	
VARIACIÓN				
I. Reservas Internacionales Brutas	5,865	-29	84	113
Pasivos de Corto Plazo	2	1	-0	-1
II. Reservas Internacionales Netas	5,864	-30	84	114
Causaciones, Valuaciones y Provisiones (deterioro)	484	-60	6	66
Pasivos con Residentes	-0	-0	0	0
Opciones call por ejercer	0	0	0	0
MEMO - ITEM				
Saldo Reservas internacionales brutas sin FLAR *	58,500	58,471	58,584	
Saldo Causaciones, Valuaciones y Provisiones (deterioro)	941	881	947	
Saldo Pasivos con Residentes	0	0	0	
Saldo Opciones call por ejercer	0	0	0	

* Para efectos de reporte al FMI se excluyen los aportes al Fondo Latinoamericano de Reservas FLAR del saldo de reservas internacionales, sin embargo, en la información contable del Banco de la República los aportes al FLAR continúan formando parte de los activos de reservas.

1/ A partir del 4 de junio de 2019 los recursos en dólares del Gobierno en el Banco de la República se registran en cuentas diferentes a las de las reservas internacionales, y a partir del 17 de diciembre de 2019, la totalidad de los recursos en moneda extranjera del Gobierno en el Banco de la República se contabilizan por fuera del balance del Banco, por tanto no hacen parte de las reservas internacionales.

En 2020 el Banco de la República aumentó las reservas internacionales mediante la compra de USD 3.500 m al Gobierno Nacional (USD 2000 m el 4 de mayo y USD 1.500 m el 2 de diciembre).

** Cifras provisionales.

Fuente: Banco de la República

10. Mercados Financieros

a. Evolución durante la semana

Durante la semana, la percepción del riesgo medida a través del VIX aumentó 10,41% pasando de 19,97 a 22,05. Los precios del petróleo tuvieron un comportamiento mixto: la referencia WTI disminuyó 0,38%, al pasar de USD 59,47 a USD 59,24, mientras que el Brent aumentó 0,76% pasando de USD 62,43 a USD 62,91.

Estados Unidos:

- El Índice de Producción Industrial en enero presentó un crecimiento de 0,9% m/m (esp: 0,4% m/m; ant: 1,6% m/m).
- Las ventas al por menor en enero crecieron 5,3% m/m (esp: 1,1% m/m; ant: -0,7% m/m)
- El índice de precios al productor en enero se ubicó en 1,3% m/m (esp: 0,4% m/m; ant: 0,3% m/m). De esta manera, la variación anual se ubicó en 1,7% a/a (esp: 0,9% a/a; ant: 0,8% a/a).

- Se publicaron las minutas de la última reunión de la Reserva Federal, donde afirman que no ven la necesidad de reducir su plan de compras de activos dado que todavía están lejos de lograr progresos sustanciales para cumplir sus metas.
- Las peticiones semanales iniciales de subsidios de desempleo se ubicaron en 861 mil (esp: 773 mil; ant: 793 mil).
- Los inicios de construcción en enero disminuyeron 0,6% m/m (esp: -0,5% m/m; ant: 5,8% m/m).
- El índice PMI de servicios en lo corrido de febrero se ubicó en 58,9 (esp: 58; ant: 58,3)
- Las noticias económicas positivas generaron expectativas de que haya una recuperación económica más rápida a la prevista anteriormente. Adicional a lo anterior, la expectativa de una pronta aprobación del paquete de estímulo fiscal propuesto por Biden podría generar presiones inflacionarias. Lo anterior llevó a los rendimientos de los Tesoros de largo plazo a alcanzar niveles no observados desde febrero de 2020.

Asia:

- El Banco Popular de China decidió mantener la 1-Year Loan Prime Rate y la 5-Year Loan Prime Rate en 3,85% y 4,65%, respectivamente.
- El Banco Popular de China refinanció préstamos a los bancos a través de su línea de crédito de mediano plazo por CNY 200 mm, pero retiró CNY 260 mm de liquidez a corto plazo como resultado del vencimiento de repos inversos.
- La cifra preliminar de crecimiento durante el 4T20 el PIB de Japón se ubicó en 3% t/t (esp: 2,4% t/t; ant: 5,3% t/t). Durante el 2020 la economía japonesa se contrajo 4,8% a/a (ant: 0,7% a/a).
- El Índice de Producción Industrial de Japón en diciembre disminuyó 1% m/m (ant: -1,6% m/m). De tal manera que la variación anual se ubicó en -2,6% a/a (ant: -3,2% a/a).
- La balanza comercial de Japón en enero se ubicó en JPY -323,9 mm (esp: JPY -625 mm; ant: JPY 751 mm). Mientras que las exportaciones aumentaron 6,4% a/a (esp: 6,8% a/a; ant: 2% a/a), las importaciones presentaron una disminución de 9,5% a/a (esp: -5,5% a/a; ant: -11,6% a/a).

Europa:

- El Índice de Producción Industrial de la Unión Europea en diciembre decreció 1,6% m/m (esp: -0,8% m/m; ant: 2,5% m/m). De tal manera que la cifra anual se ubicó en -0,8% a/a (esp: -0,2% a/a; ant: -0,6% a/a).
- La Balanza Comercial de la Unión Europea para diciembre se ubicó en USD 27,5 mm (esp: USD 25 mm; ant: USD 25,1 mm).
- Durante el 4T20 el PIB de la Unión Europea se contrajo 0,6% t/t (esp: -0,7% t/t; ant: -0,7% t/t). Durante el 2020 el PIB se contrajo 5% a/a (esp: -5,1% a/a; ant: -5,1% a/a).
- El índice de confianza al consumidor de la Unión Europea en lo corrido de febrero se ubicó en -14,8 (esp: -15; ant: -15,5).
- La inflación del Reino Unido para enero se ubicó en -0,2% m/m (esp: -0,4% m/m; ant: 0,3% m/m). De manera tal que la cifra anual se ubicó en 0,7% a/a (esp: 0,6% a/a; ant: 0,6% a/a).

América:

- Durante el 4T20 el PIB de Colombia aumentó 6% t/t (esp: 5,7% t/t; ant: 8,7% t/t). Durante el 2020 la economía colombiana se contrajo 6,8% a/a (ant: 3,3% a/a) el peor desempeño desde 1905.
- La deuda total del Gobierno Nacional Central de Colombia (GNC) como porcentaje del PIB se ubicó en 58,1% en enero (ant: 61,4%).

- La Inversión Extranjera Directa en Colombia (IED) en enero de 2021 fue de USD 592,9 m, cayendo 54,4 % frente al mismo mes del año anterior (USD 1.300 m).
- El PIB de Perú durante el 4T20 disminuyó 9,4% t/t (ant: -29,8% t/t). Durante el 2020 la economía peruana se contrajo un 11,12% a/a, luego de 22 años de crecimiento ininterrumpido.
- La inflación de Canadá en enero se ubicó en 1% a/a (esp: 0,9% a/a; ant: 0,7% a/a).
- Las ventas al por menor en Canadá en diciembre disminuyeron 3,4% m/m (esp: -2,6% m/m; ant: 1,3% m/m).
- Moody's Investors Service incrementó el pronóstico de crecimiento para 2021 en Chile de 4,5% a 5,8%, debido al "rápido ritmo de vacunación contra el Covid-19 y la fuerte demanda de cobre".
- El Banco Central de Argentina compró USD 288 m hasta el 10 de febrero, según datos del organismo. Adicionalmente, según operadores locales, el miércoles 17 de febrero compró USD 100 m.
- El Gobierno Argentino señaló que está investigando a varias compañías por presuntamente reducir la producción o no cumplir con las entregas completas de alimentos y otros productos sujetos a control de precios.
- La pronta aprobación del nuevo paquete de ayuda económica en Brasil está amenazada por la detención de un diputado aliado del presidente Bolsonaro, dado que la prisión del detenido debe ser confirmada por votación en la cámara de representantes, lo que atrasaría el calendario legislativo.

b. Tasas de interés de Bancos Centrales

	Tasa de interés vigente			
	Actual (a) 19 de febrero	Semana anterior 12 de febrero	4 sem atrás 19 de enero	Un año atrás
Estados Unidos	0 - 0.25	0 - 0.25	0 - 0.25	1.5 - 1.75
Zona Euro	0.00	0.00	0.00	0.00
Japón	-0.10	-0.10	-0.10	-0.10
Reino Unido	0.10	0.10	0.10	0.75
Canadá	0.25	0.25	0.25	1.75
Brasil	2.00	2.00	2.00	4.25
México	4.00	4.00	4.25	7.00
Colombia	1.75	1.75	1.75	4.25
Chile	0.50	0.50	0.50	1.75
Argentina	38.00	38.00	38.00	44.00
Perú	0.25	0.25	0.25	2.25
Australia	0.10	0.10	0.10	0.75
Nueva Zelanda	0.25	0.25	0.25	1.00
Malasia	1.75	1.75	1.75	2.75
Sudáfrica	3.50	3.50	3.50	6.25
Turquía =	17	17	17.00	10.75
India	4.00	4.00	4.00	5.15
Rusia	4.25	4.25	4.25	6.00
China	4.35	4.35	4.35	4.35
Suiza	-1.25 - -0.25	-1.25 - -0.25	-1.25 - -0.25	-1.25 - -0.25
Indonesia ↓	3.5	3.75	3.75	5.00
Noruega	0.00	0.00	0.00	1.50

*El BCRA anunció el 28/09/2018 que el crecimiento de la base monetaria será nulo hasta junio del 2019. Por tanto, esta tasa es calculada diariamente como el promedio de las tasas negociadas de las LELIQ con las entidades financieras.

Fuente: Bloomberg

c. Inflación observada y expectativas de inflación

	Tasa actual y meta de inflación			Encuesta de expectativas de inflación anual a diciembre del 2020			
	19 de febrero			BLOOMBERG		BANCOS CENTRALES	
	Inflación (b)	Tasa de interés real [(1+a)/(1+b)]-1	Meta de inflación 2020	Fecha de la encuesta	Resultado	Fecha realización de la encuesta	Resultado
Estados Unidos (ene)	1.4	-1.13	2.00	19/02/2021	2.20	-	-
Zona Euro (ene)	0.9	-0.89	2.00	19/02/2021	0.30	ene-21	1.70
Japón (ene) ↑	-0.6	0.50	2.00	19/02/2021	0.00	-	-
Reino Unido (ene) ↑	0.7	-0.60	2.00	19/02/2021	0.90	dic-20	2.70
Canadá (ene) ↑	1	-0.74	1,00 - 3,00	19/02/2021	0.70	-	-
Brasil (ene)	4.56	-2.45	2,75 - 5,75	19/02/2021	3.20	ene-21	3.62
México (ene)	3.54	0.44	3.00	19/02/2021	3.40	feb-21	3.57
Colombia (ene)	1.60	0.15	2,00 - 4,00	19/02/2021	2.50	feb-21	2.60
Chile (ene)	3.12	-2.54	2,00 - 4,00	19/02/2021	3.00	ene-21	3.20
Argentina (ene)	38.5	-0.36	12,00 - 17,00	19/02/2021	42.00	ene-21	49.40
Perú (ene)	2.68	-2.37	1,00 - 3,00	19/02/2021	1.80	dic-20	2.00
Australia (dic)	0.9	-0.79	2,00 - 3,00	19/02/2021	0.80	dic-20	3.50
Nueva Zelanda (dic)	1.4	-1.13	1,00 - 3,00	19/02/2021	1.60	dic-20	1.23
Malasia (dic)	-1.4	3.19	-	19/02/2021	-1.10	-	-
Sudáfrica (ene) ↑	3.2	0.29	3,00 - 6,00	19/02/2021	3.30	dic-20	3.60
Turquía (ene)	14.97	1.77	3,00 - 7,00	19/02/2021	12.30	feb-21	11.12
India (ene)	4.06	-0.06	2,00 - 6,00	19/02/2021	-	-	-
Rusia (ene)	5.19	-0.89	4.00	19/02/2021	3.40	-	-
China (ene)	-0.3	4.66	3.00	19/02/2021	2.50	-	-
Irlanda (ene) ↑	-0.2	0.20	2.00	19/02/2021	-0.40	-	-
Portugal (ene)	0.3	-0.30	2.00	19/02/2021	-	-	-
Grecia (ene)	-1.964	2.00	2.00	19/02/2021	-	-	-
Suiza (ene)	-0.5	0.25	2.00	19/02/2021	-	-	-
Indonesia (ene)	1.55	1.92	2,50 - 4,50	19/02/2021	2.00	jul-20	2.51
Noruega (ene)	2.5	-2.44	2.00	19/02/2021	1.30	-	-

Fuente: Bloomberg

d. Tasas de los mercados monetarios internacionales

	Plazo	Tasa actual (a) 19 de febrero	Semana anterior (b) 12 de febrero	4 sem atrás	30 de diciembre de 2020	Un año atrás	Variación p.b. última semana (a-b)
FEDERAL FUND	1 Día	0.07	0.08	0.09	0.09	1.59	-1.0
LIBOR	1Día	0.08	0.08	0.09	0.09	1.58	-0.2
LIBOR	1 Semana	0.09	0.09	0.10	0.09	1.58	-0.3
LIBOR	1 Mes	0.12	0.11	0.13	0.14	1.64	0.8
LIBOR	3 Meses	0.18	0.19	0.22	0.24	1.70	-1.9
EUR LIBOR	1 Día	-0.59	-0.59	-0.59	-0.59	-0.57	-0.2
EUR LIBOR	1 Semana	-0.57	-0.58	-0.57	-0.57	-0.55	0.1
EUR LIBOR	1 Mes	-0.58	-0.58	-0.59	-0.59	-0.52	0.3
EUR LIBOR	3 Meses	-0.55	-0.55	-0.55	-0.57	-0.43	0.1

Fuente: Bloomberg

Federal fund rate: Tasa interbancaria overnight a la cual los bancos miembros de sistema de la Reserva Federal de los Estados Unidos se prestan el exceso de reservas sin exigir garantía como contrapartida.

Libor: Tasa de interés interbancaria que se aplica en el mercado de capitales de Londres. Esta tasa se construye a partir de las cotizaciones (punta de oferta) que presentan los bancos con mejor calidad crediticia a las 11:00 a.m. hora en Londres, para los diferentes plazos. En el documento se presenta la tasa de referencia para transacciones en dólares. EUR libor: Tasa de interés interbancaria para las transacciones en Euros que se aplica en el mercado de capitales de Londres. Esta tasa se construye a partir de las cotizaciones (punta de oferta) que presentan los bancos con mejor calidad crediticia a las 11:00 a.m. hora en Londres, para los diferentes plazos.

e. Bonos del tesoro americano

BONOS DEL TESORO AMERICANO ^{1/}	Tasa actual (a) 19 de febrero	Semana anterior (b) 12 de febrero	4 sem atrás	30 de diciembre de 2020	Un año atrás	Variación p.b. última semana (a-b)
0.25	0.03	0.04	0.07	0.07	1.57	-0.76
0.5	0.04	0.05	0.09	0.09	1.55	-1.40
2	0.11	0.11	0.13	0.12	1.42	-0.3
5	0.58	0.49	0.45	0.37	1.41	8.5
10	1.34	1.21	1.09	0.93	1.57	12.8
30	2.14	2.01	1.84	1.66	2.02	12.4

1/ Bonos genéricos de Bloomberg

Fuente: Bloomberg

f. Spread de deuda soberana*

EMBI (Emerging Market Bond Index) ^{1/}	Spread actual (a) 19 de febrero	Semana anterior (b) 12 de febrero	4 sem atrás 19 de enero	30 de diciembre de 2020	Un año atrás	Variación última semana (a-b)	Variación porcentual última semana (a/b)-1
Plus soberanos	343	337	350	338	302	6	1.7%
Colombia	210	207	221	206	162	3	1.4%
Argentina	1488	1456	1429	1373	2035	32	2.2%
Brasil	257	253	271	251	187	4	1.6%
México	346	347	380	373	290	-1	-0.3%
Perú	137	133	134	136	115	4	3.0%
Venezuela	24559	24937	23614	25490	13482	-378	-1.5%
Turquía	417	420	465	444	393	-3	-0.7%
Sudáfrica	376	358	386	378	328	18	5.0%

1/ Bonos genéricos de Bloomberg

Fuente: Bloomberg

EMBI plus: Emerging Markets Bond Index – Embi + – es un índice creado por JP Morgan que mide los retornos totales de los instrumentos de deuda externa de los países emergentes, incluyendo bonos Brady en dólares y en otras monedas, préstamos, Eurobonos e instrumentos de deuda local denominados en dólares. Este indicador está concentrado en instrumentos de las tres principales economías de Latinoamérica (Brasil, México y Argentina) con una ponderación de 68%, dejando el resto para los otros países Latinoamericanos. Para el desarrollo de este informe, se considera el spread de dicho portafolio EMBI, sobre la curva cero cupón de los treasuries. EMBI plus país: Emerging Markets Bond Index (Embi +) calculado bajo los mismos criterios del EMBI PLUS considerando únicamente los títulos del respectivo país. Para el desarrollo de este informe, se considera el spread de dicho portafolio EMBI, sobre la curva cero cupón de los treasuries

*A partir del 01/10/2018 los tickers de Bloomberg de Colombia, México, Brasil, Argentina y Perú corresponden a ELI GCOL index, ELI GMXN index y ELI GBRL index, ELI GARL index y ELI GPER index, respectivamente

g. TED (Libor 3 Meses –T-bills 3 Meses)*

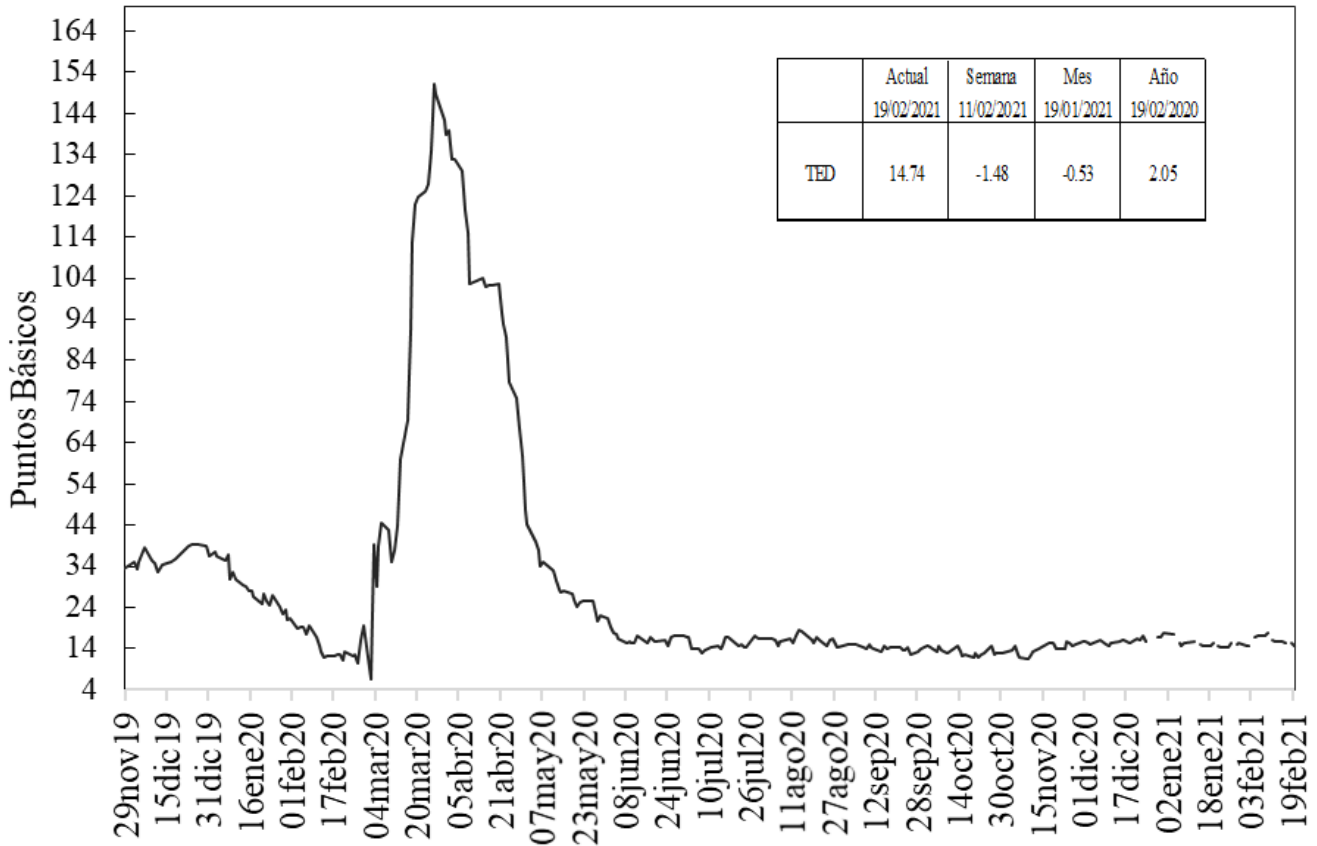

Fuente: Bloomberg, DOAM.

h. Embi plus, embi Colombia, CDS, coeficientes de aversión al riesgo y yankees*

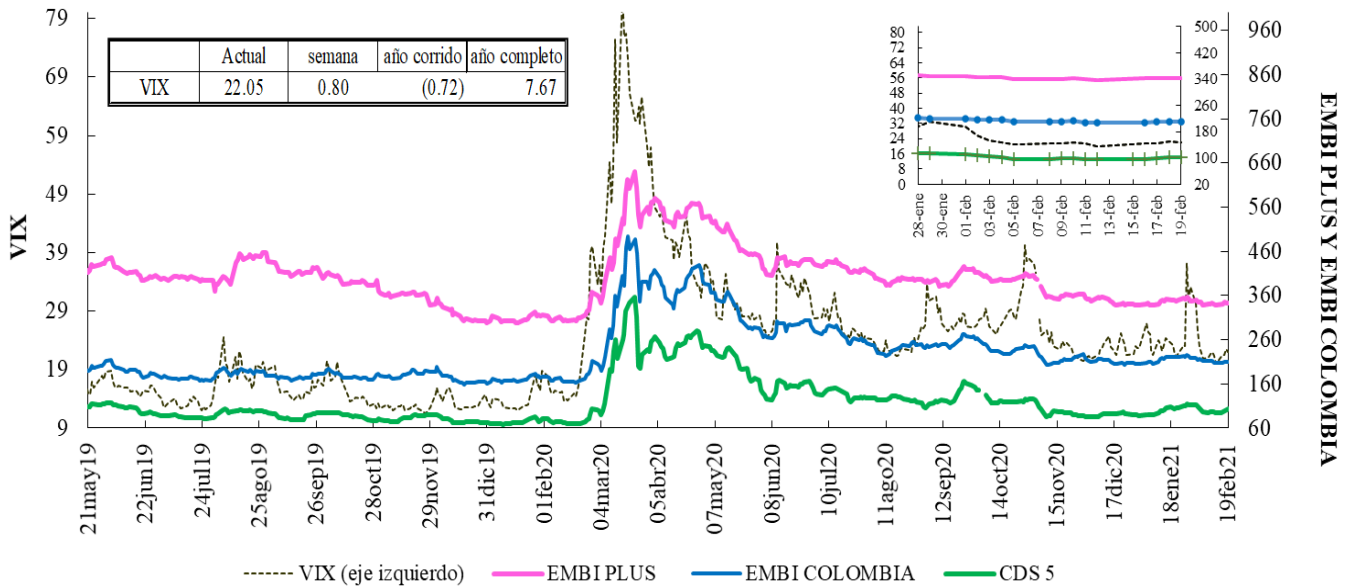

Fuente: Bloomberg, DOAM.

VIX: Índice de volatilidad del "Chicago Board Options Exchange SPX", que refleja la volatilidad implícita en las opciones sobre las acciones que componen el S&P 500.

Se utiliza como un indicador que mide la aversión al riesgo de los inversionistas, la variación se presenta en términos absolutos.

*El ticker del EMBI de Colombia en Bloomberg corresponde a ELI GCOL index.

EMBI-CDS 1-CDS 10-CDS 5

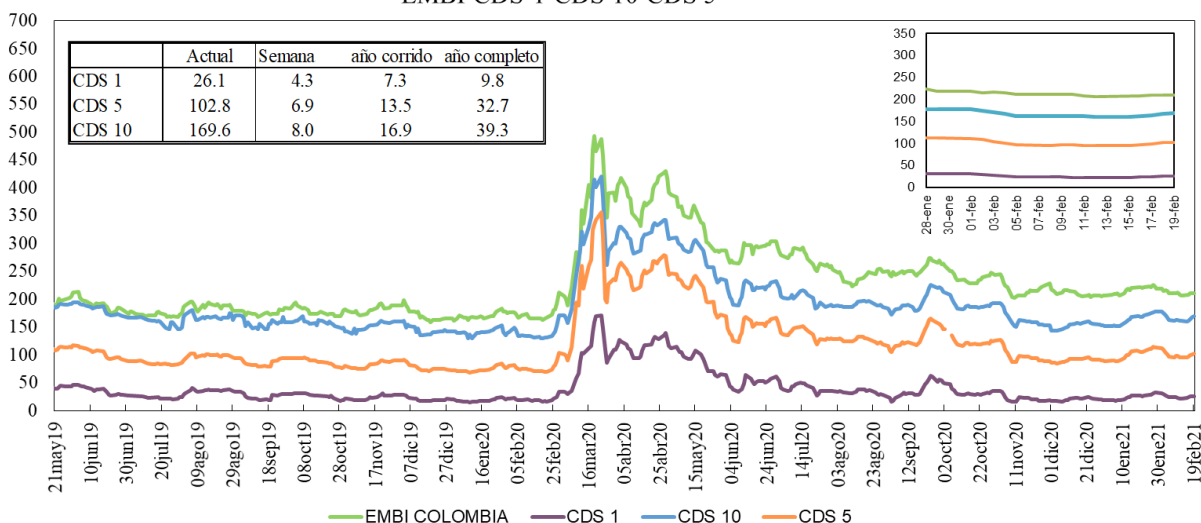

Fuente: Bloomberg, DOAM.

Credit Default Swap América Latina-5 años

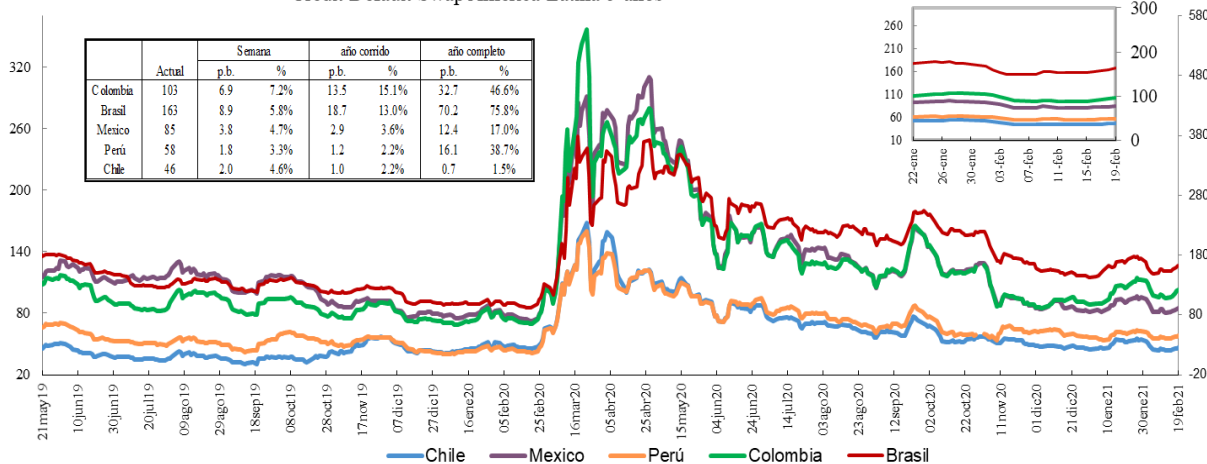

*En la gráfica que muestra el zoom, el eje de la derecha corresponde al eje de Brasil.

Fuente: Bloomberg, DOAM.

Credit Default Swap otros países - 5 años

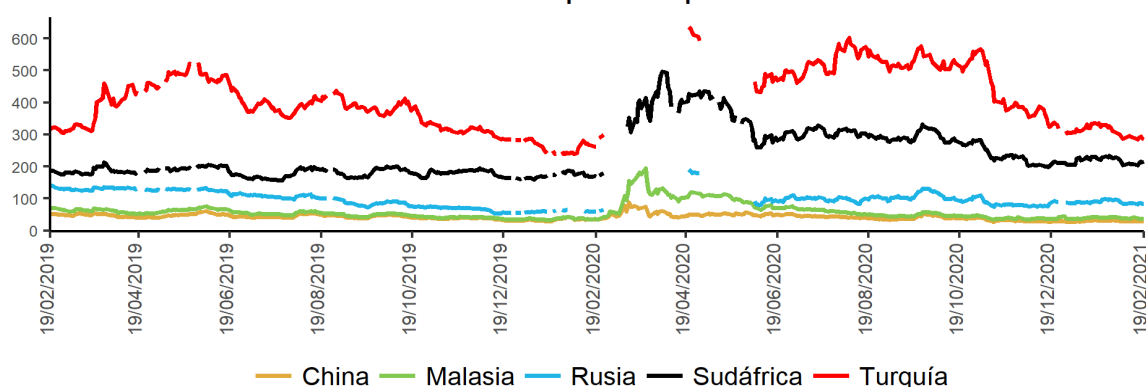

Fuente: Bloomberg, DOAM.

*El ticker del EMBI de Colombia en Bloomberg corresponde a ELI GCOL index.

Un Credit Default Swap (CDS) es un instrumento financiero por medio del cual se negocia el riesgo crediticio de un bono. El tenedor paga una prima (puntos básicos sobre el valor nominal del bono) a la entidad que ofrece el CDS a cambio de que esta responda por un valor nominal en caso que el emisor haga default. La valoración de un CDS se hace en puntos básicos sobre el valor nominal del bono y tiene una relación directa con el nivel de aversión al riesgo de los inversionistas. Es decir, entre mas alta sea la probabilidad de default, mayor será el valor del CDS y viceversa.

**Los datos de CDS para Turquía y Rusia están disponibles hasta el 13 de marzo del 2020. Por disponibilidad de los datos la serie se retoma desde el 20/04/2020. Para Sudáfrica los datos están disponibles hasta el 25 de Febrero del 2020 y la serie se retoma desde el 10 de Marzo del 2020

i. Índices Accionarios

País	Índices accionarios	Nivel actual 19 de febrero	Diferencia			
			Semanal 12 de febrero	4 sem atrás 19 de enero	30 de diciembre de 2020	Un año atrás
EE UU	DOW JONES	31'494	0.11%	1.8%	3.6%	7.3%
EE UU	S&P500	3'907	-0.71%	2.8%	4.7%	15.4%
EE UU	NASDAQ	13'874	-1.57%	5.1%	7.8%	41.3%
Zona Euro	Euro Stoxx 50	3'713	0.48%	3.3%	4.0%	-3.9%
Alemania	DAX	13'993	-0.40%	1.3%	2.0%	1.5%
Argentina	MERVAL	50'993	-0.92%	0.9%	-0.5%	32.8%
México	MEXBOL	44'900	1.58%	-1.3%	0.5%	0.0%
Brasil (Sao Paulo)	IBOV	118'431	-0.84%	-1.8%	-0.5%	1.6%
Chile	IPSA	4'519	-0.65%	-2.3%	8.2%	0.0%
Venezuela	IBVC	1'908'052	1.98%	6.0%	43.2%	1466.5%
Perú	IGBVL	22'794	1.70%	5.7%	8.7%	15.5%
Colombia	COLCAP	1'353	-0.98%	-7.3%	-5.9%	-19.3%
Japón	NKY	30'018	1.69%	4.8%	9.4%	28.3%
China	SHANGAI SE	3'696	1.12%	3.6%	8.3%	24.2%

Fuente: Bloomberg.

j. Comportamiento de tasas de cambio

i) Depreciación de las principales monedas frente al Dólar Americano

TASAS DE CAMBIO Frente al dólar	Tasa Indirecta 19 de febrero	Tasa Directa 19 de febrero	Depreciación de las diferentes monedas frente al Dólar					
			Semanal 12 de febrero	4 semanas atrás	30 de diciembre de 2020	Un año atrás	Dos años atrás	Tres años atrás
Euro	1.2120	0.83	0.00%	0.1%	1.5%	-10.8%	-6.4%	2.4%
Libra	1.4016	0.71	-1.19%	-2.8%	-2.8%	-7.8%	-6.8%	-0.1%
AUD	0.7870	1.27	-1.39%	-2.2%	-2.3%	-15.2%	-8.9%	0.6%
NZD	0.7300	1.37	-1.04%	-2.4%	-1.3%	-12.5%	-5.7%	1.0%
CAD	0.7927	1.26	-0.63%	-0.9%	-1.1%	-4.6%	-4.5%	0.4%
Yen	0.0095	105.45	0.49%	1.5%	2.2%	-5.3%	-4.7%	-1.1%
NOK	0.1181	8.5	0.09%	-0.8%	-0.8%	-8.6%	-1.1%	8.9%

Fuente: Bloomberg.

ii) Depreciación de monedas de países emergentes frente al Dólar Americano (tasas de cierre)

TASA DE CAMBIO Países Emergentes	Tasa actual 19 de febrero	Depreciación de las diferentes monedas frente al Dólar					
		Semanal 12 de febrero	4 sem atrás 19 de enero	30 de diciembre de 2020	Un año atrás	Dos años atrás	Tres años atrás
Colombia	3'555.79	1.14%	2.1%	3.6%	4.6%	14.0%	25.0%
Argentina	89.15	0.70%	3.4%	5.9%	44.4%	127.0%	348.0%
Brasil	5.39	0.17%	0.6%	3.7%	23.4%	44.8%	66.6%
Venezuela*	17'19'350.81	-2.70%	67.29%	61.9%	2243.1%	NA	NA
Perú	3.65	0.22%	1.0%	0.9%	8.0%	10.1%	12.5%
México	20.43	2.39%	3.8%	2.7%	10.0%	6.7%	10.2%
Chile	707.95	-1.97%	-3.9%	-0.6%	-11.4%	7.8%	19.0%
Turquía	6.97	-0.99%	-6.8%	-5.7%	14.5%	31.8%	85.3%
India	72.65	-0.14%	-0.7%	-0.9%	1.5%	1.8%	13.1%
Sudáfrica	14.69	1.01%	-1.9%	0.6%	-1.9%	4.6%	25.9%
Malasia	4.04	0.03%	-0.2%	0.1%	-2.9%	-0.9%	3.9%

* Venezuela: Con el cambio de denominación de Bolívar Fuerte a Bolívar Soberano, cambió la metodología para el cálculo de la Tasa de Cambio, por tal motivo no es posible realizar el cálculo de la depreciación dos y tres años atrás.

Fuente: Bloomberg, SET FX – Tasa promedio

iii) Depreciación del Peso frente a otras monedas

TASAS DE CAMBIO Peso frente a otras monedas	Tasa actual 19 de febrero	Depreciación del Peso frente a las diferentes monedas					
		Semanal 12 de febrero	4 sem atrás 19 de enero	30 de diciembre de 2020	Un año atrás	Dos años atrás	Tres años atrás
COP/Euro	4309.44	1.14%	2.0%	2.1%	17.3%	21.9%	22.1%
COP/Libra	4983.62	2.36%	5.0%	6.6%	13.5%	22.4%	25.1%
COP/Yen	33.72	0.65%	0.6%	1.4%	10.5%	19.6%	26.4%
COP/Sol Peruano	973.52	0.92%	1.0%	2.7%	-3.2%	3.5%	11.1%
COP/Peso Chileno	5.02	3.17%	6.2%	4.2%	18.0%	5.8%	5.0%
COP/Real Brasileiro	660.04	0.96%	1.4%	-0.1%	-15.3%	-21.2%	-25.0%
COP/Peso Mexicano	174.06	-1.22%	-1.7%	0.9%	-5.0%	6.9%	13.4%

Fuente: Bloomberg, cálculos DOAM

k. Precios internacionales de las materias primas

Materias primas Principales productos Balanza comercial	Materias Primas Producto	Nivel actual Dólares 19 de febrero	Diferencia				
			Semanal 12 de febrero	Frente a 29 de enero	4 semanas atrás	30 de diciembre de 2020	Un año atrás
Índice General	CRB INDEX	188.6	1.8%	9.06%	7.88%	13.17%	7.48%
Exportaciones	Café	1.3	5.2%	24.94%	0.28%	1.67%	19.38%
Exportaciones	Azúcar	17.8	8.6%	22.77%	10.50%	16.43%	14.18%
Exportaciones	Petróleo WTI	59.2	-0.4%	11.08%	11.82%	22.40%	11.17%
Exportaciones	Carbón	66.0	-1.6%	31.51%	-2.30%	-4.97%	33.77%
Exportaciones	Oro	1784.3	-2.2%	13.15%	-3.04%	-5.81%	10.71%
Exportaciones	Níquel	19496.0	6.2%	54.36%	7.86%	16.22%	53.51%
Exportaciones	Aceite de Palma	3522.0	-1.0%	29.34%	7.81%	-1.84%	38.28%
Importaciones	Trigo	650.8	2.2%	15.74%	-3.20%	1.56%	15.13%
Importaciones	Maíz	542.8	0.7%	41.25%	3.18%	14.38%	42.64%
Importaciones	Cacao	2371.7	-1.0%	-10.66%	-3.58%	-1.71%	-13.32%
Importaciones	Algodón	0.9	2.1%	29.36%	10.54%	16.52%	32.03%
Importaciones	Soya	1377.3	0.4%	54.23%	-0.61%	5.64%	53.50%
Otros	Plata	27.3	-0.3%	55.42%	8.19%	2.34%	48.06%
Otros	Cobre	407.4	7.6%	59.51%	12.12%	14.79%	56.33%
Otros	Aluminio	2135.0	2.8%	23.23%	9.40%	6.99%	26.63%
Otros	Ganado	114.1	0.0%	-6.46%	8.12%	2.53%	-6.07%
Otros	Petróleo Brent	62.91	0.8%	5.18%	12.54%	21.85%	6.41%

Fuente: Bloomberg

Precio del petróleo: precio del futuro más cercano a vencer de un barril de petróleo crudo (en dólares).

Precio del carbón: precio de contado FOB de una tonelada de carbón en el New York mercantile exchange (en dólares).

Precio del café: precio de una libra de café colombiano cotizado en la bolsa de New York (en dólares).

Precio del algodón: corresponde a un descuento sobre el contrato de futuros más activamente transado en New York.

Precio del oro: precio de contado de una onza de oro (en dólares).

Precio del trigo: precio de contado de un saco de trigo rojo suave de invierno en Chicago (en dólares).

Precio del sorgo: precio de contado de un saco de sorgo (100 libras americanas) publicado por el Departamento de Agricultura de estados Unidos (en dólares).

Precio de la plata: precio de contado de una onza de plata (en dólares).

Precio del cobre: precio de contado de una tonelada métrica de cobre según London Metal Exchange (en dólares).

Precio del aluminio: precio de contado de una tonelada métrica de aluminio según London Metal Exchange (en dólares).

Precio del níquel: precio de contado de una tonelada métrica de níquel según London Metal Exchange (en dólares).

Aceite de palma: promedio ponderado del precio diario de una tonelada métrica de aceite de palma, para este promedio, si el mes corriente es enero, el precio en este mes será el precio de contado y el precio de los meses siguientes (febrero, marzo y abril) será el precio de los respectivos contratos. Estos son los precios del mercado de Malasia según el Malaysian Palm Oil Borrad (en dólares). Últimos datos disponibles al 15 de diciembre.

Precio del maíz: precio de contado de un saco de maíz amarillo en Chicago (en dólares).

Precio del azúcar: precio global de contado de una libra de azúcar (Fuente: International Sugar Organization-en centavos de dólar).

Precio del cacao: precio diario calculado como el promedio de los tres futuros de cacao más cercanos transado en Londres y New York.

Precio del ganado: precio de contado del ganado vivo en el mercado de Estados Unidos (en dólares).

Precio de la Soya: precio de contado de un Bushel de soya amarilla en Chicago (en dólares).

Precio del arroz: precio de contado de un saco de arroz tailandés en Chicago (en dólares).

i) Gráficos precios Internacionales de materias primas

Precios materias primas - Agrícolas
(Base 100 = 19 febrero 2020)

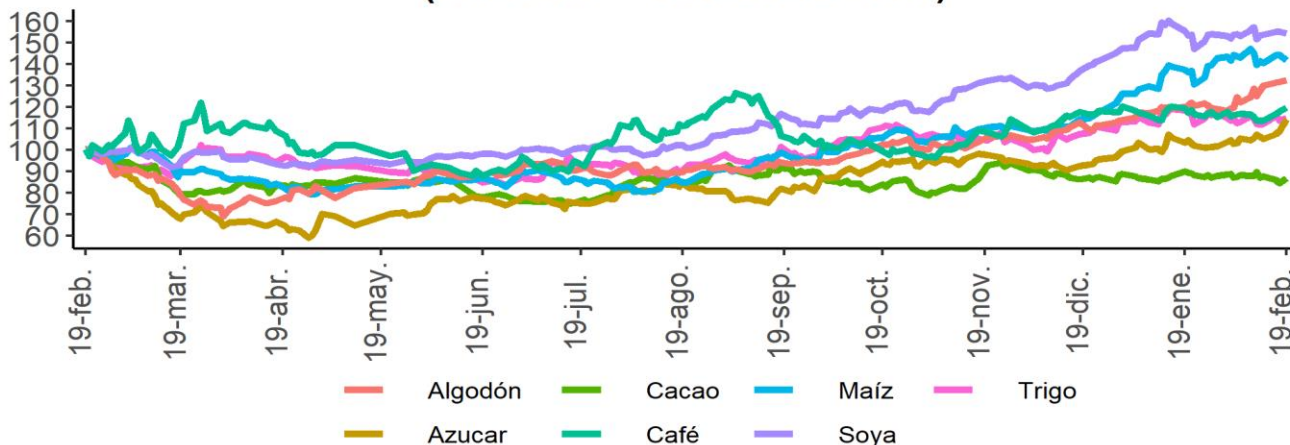

Precios materias primas - Industriales y metales preciosos
(Base 100 = 19 febrero 2020)

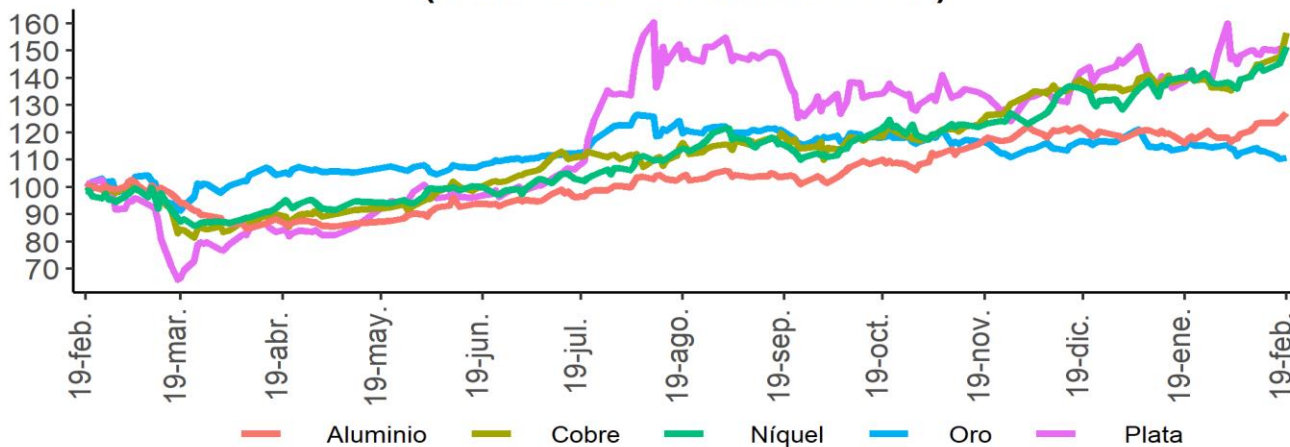

Precios materias primas - Energéticos
(Base 100 = 19 febrero 2020)

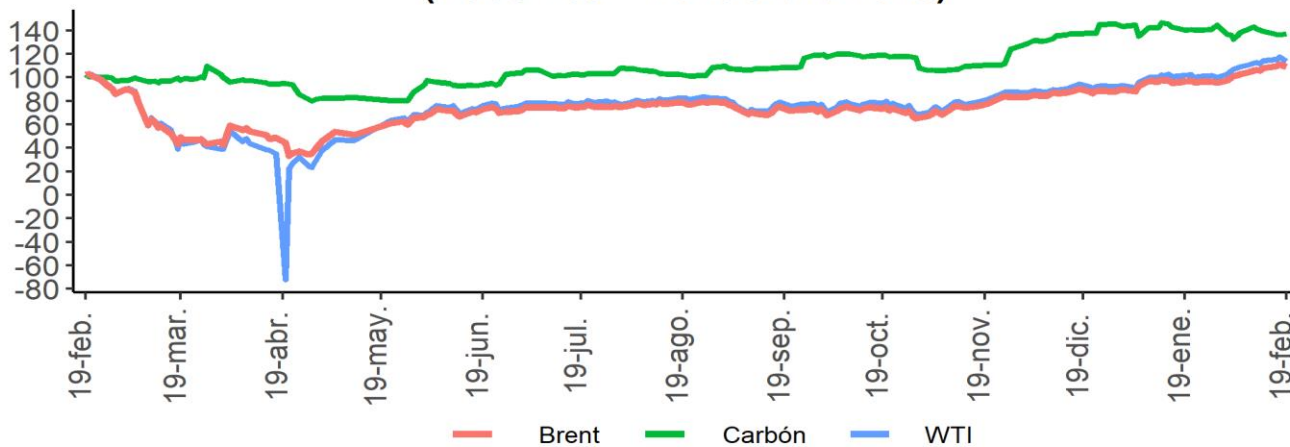

Fuente: Bloomberg

I. Resumen de los mercados de países desarrollados

Mercado de renta fija: Bonos del tesoro americano

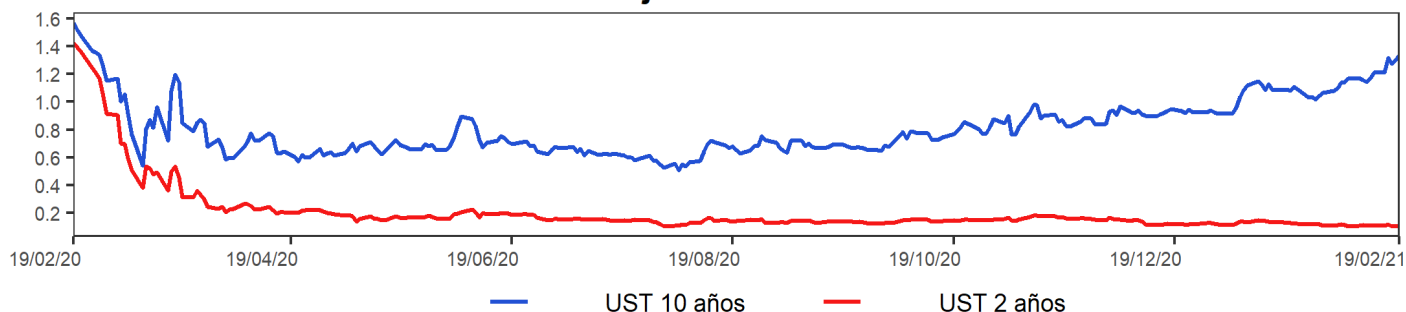

Mercado de renta variable: MXWO Index

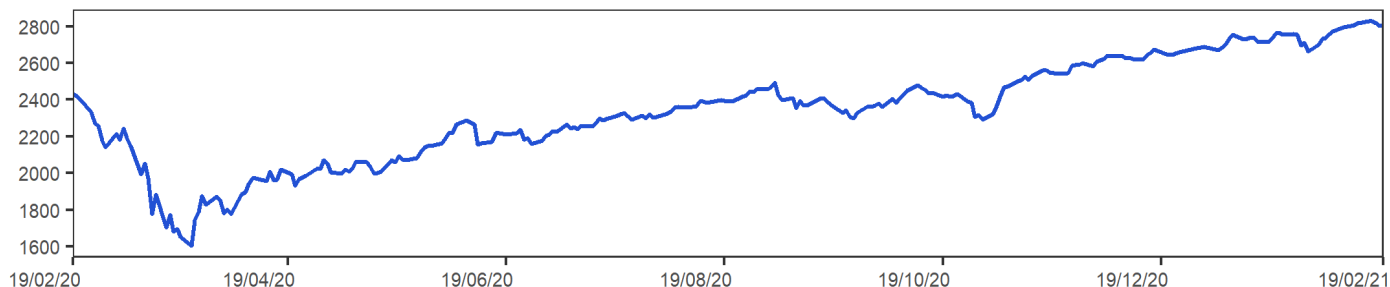

Cotización del dólar frente a sus principales socios comerciales: DXY Index

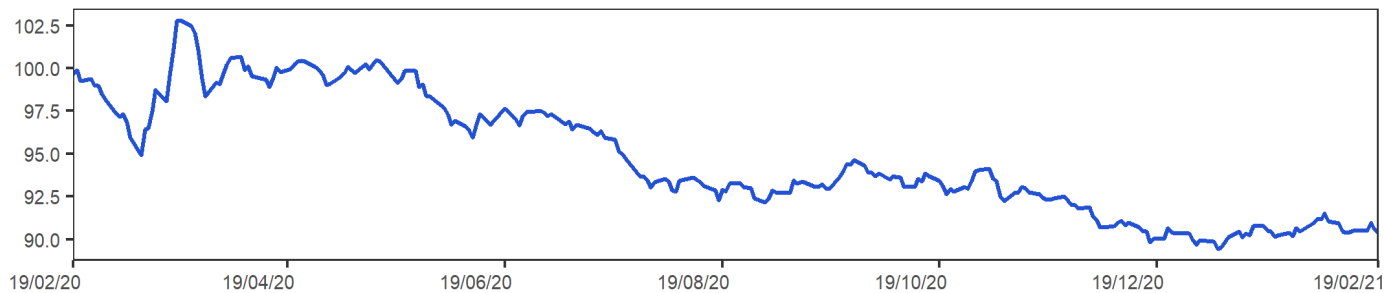

Cotización principales materias primas

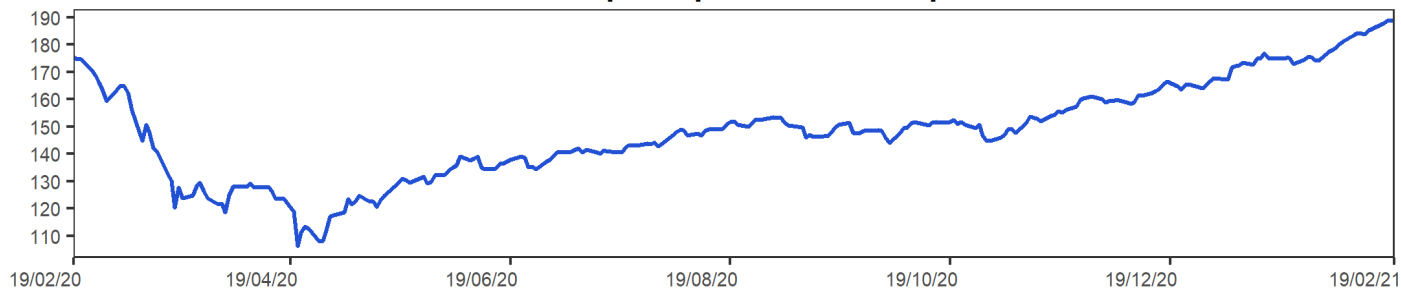

MXWO index: Índice de capitalización que mide el rendimiento de las acciones de compañías de países desarrollados. Este índice se deriva del MSCI de Morgan Stanley, el cual se conoce como el MSCI WORLD. La base del índice MXWO es el 31 de diciembre de 1969.

DXY index: Es un promedio ponderado del valor del dólar contra las monedas de un grupo de países que son los principales socios comerciales de Estados Unidos, entre los cuales se encuentran las siguientes monedas: El euro, el yen japonés, la libra esterlina, el dólar canadiense, la corona sueca y el franco suizo.

CRB index: Es un promedio aritmético de precios de futuros de una canasta de materias primas, entre los cuales se encuentra oro, plata, textiles, ganado vivo, café, azúcar, entre otros. La base del índice CRB es el 4 de noviembre de 1956 con un valor de 107.92.

Fuente: Bloomberg

m. Resumen de los mercados de países emergentes

Mercado de renta fija: EMBI Plus

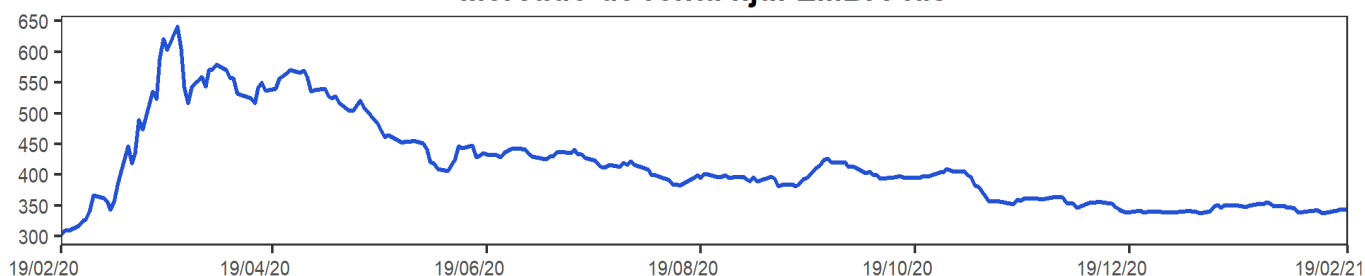

Mercado de renta variable: MXLA Index

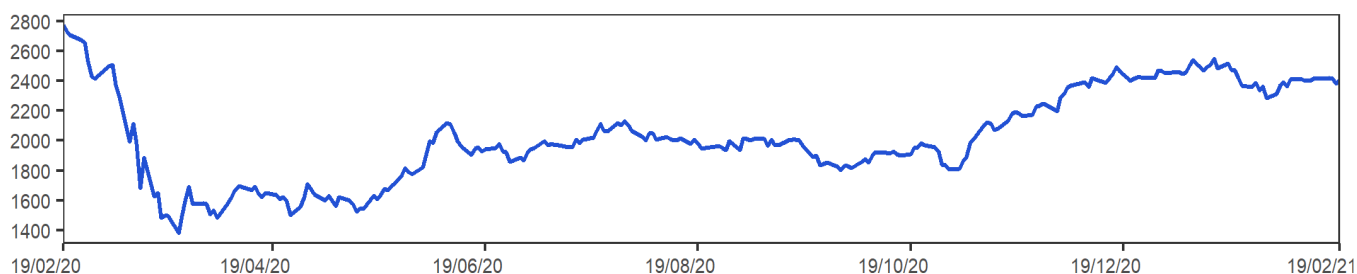

Cotización del dólar frente a monedas latinoamericanas: 1/LACI Index

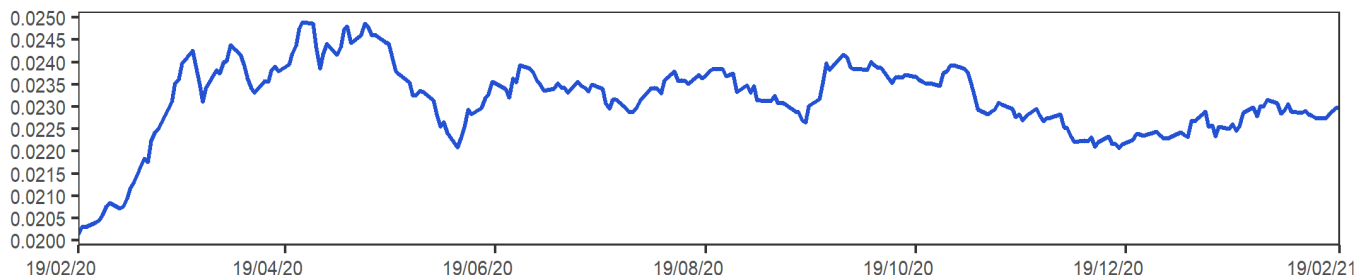

Precio del petróleo: WTI Index (Usd/Barril)

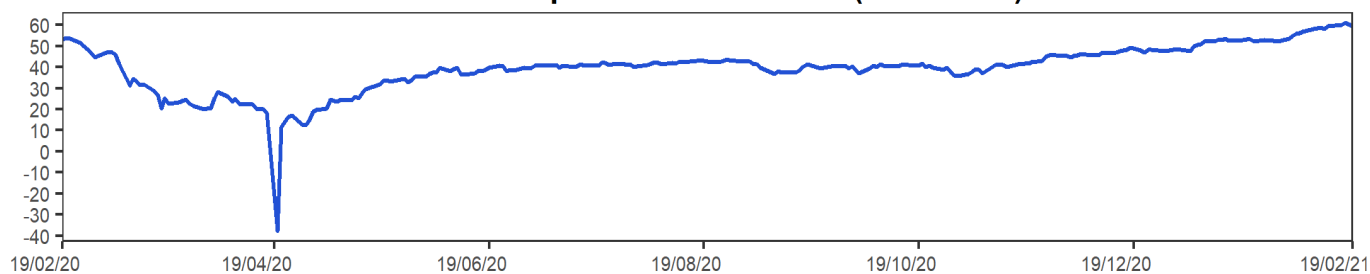

EMBI plus: Emerging Markets Bond Index, es un índice creado por JP Morgan que mide los retornos totales de los instrumentos de deuda externa de los países emergentes, incluyendo bonos Bradys en dólares y otras monedas, préstamos, Eurobonos e instrumentos de deuda local denominados en dólares. Este indicador está concentrado en instrumentos de las tres principales economías de Latinoamérica (Brasil, México y Argentina) con una ponderación de 68%, dejando el resto para los otros países Latinoamericanos. Para el desarrollo de este informe, se considera el *spread* de dicho portafolio EMBI, sobre la curva cero cupón de los *trasurios*. La base del EMBI PLUS es el 27 de agosto de 2002 con un valor de 878.

MXLA index: Índice de capitalización que mide el rendimiento de las acciones de compañías de países de América Latina. Este índice se deriva del MSCI de Morgan Stanley, el cual se conoce como el MSCI EM Latin America. La base del índice MXLA es el 31 de diciembre de 1987.

LACI index: índice creado por JP Morgan que mide el comportamiento de las monedas de países de América Latina. El índice corresponde a un promedio ponderado por liquidez y operación de la tasa spot de las 6 monedas de los países más importantes de esta región (ARS, BRL, CLP, COP, MXN, PEN). El índice LACI empieza desde el 18 de noviembre de 1992 con un valor de 1706.52.

Fuente: Bloomberg

11. Mercado cambiario y de derivados¹

2021	19-ene	29-ene	05-feb	12-feb	19-feb	Variación semanal	Variación 4 semanas
Tasa promedio	3'483.38	3'560.59	3'544.01	3'515.82	3'555.79	39.97	72.41
						1.14%	2.08%
Depreciación año completo	4.88%	4.87%	5.60%	3.58%	4.59%		
Depreciación año corrido	7.19%	9.57%	9.06%	8.19%	9.42%		

Fuente: Tasa de Cambio promedio SET-FX

a. Tasas y montos del mercado cambiario

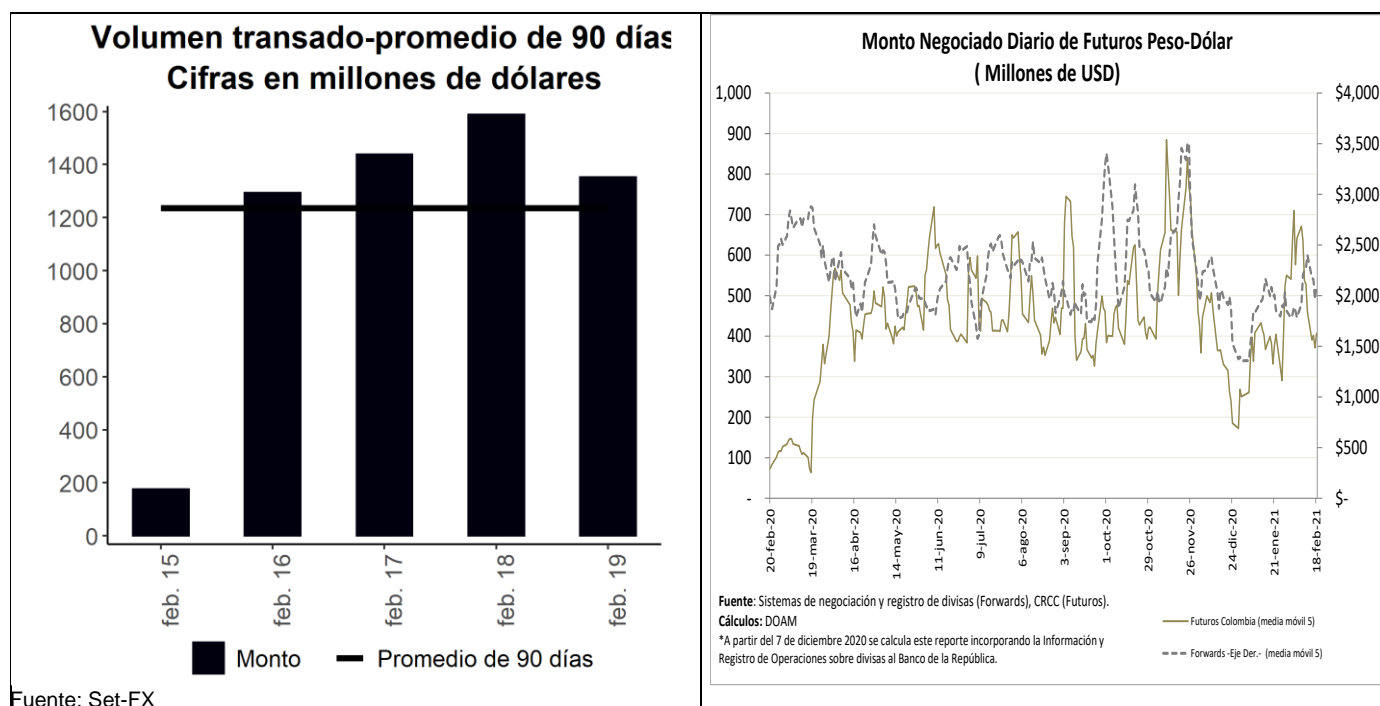

¹ Los Anexos 4 y 5 detallan información sobre el mercado cambiario y forward.

c. Pips, devaluaciones implícitas y tasas domésticas implícitas

Diferencial de Tasas feb.18-feb.15						
	Monto Promedio 3 meses		Dev. Implícita Ponderada		Devaluación teórica	
	Semana Actual¹	Semana Anterior¹	Semana Actual	Semana Anterior	Semana Actual	Semana Anterior
1 semana	2,278	2,338.78	1.10%	1.39%	1.66%	1.66%
1 mes	3,075	3,156.78	1.25%	1.30%	1.64%	1.63%
2 meses	468	505.84	1.43%	1.46%	1.58%	1.58%
3 meses	532	557.66	1.56%	1.47%	1.53%	1.53%
6 meses	341	393.31	1.44%	1.56%	1.51%	1.51%
1 año	283	299.40	1.75%	1.69%	1.51%	1.45%

¹ Cifras en US\$ millones

Fuente: Sistemas de negociación y registro de divisas.

Cálculos: DOAM

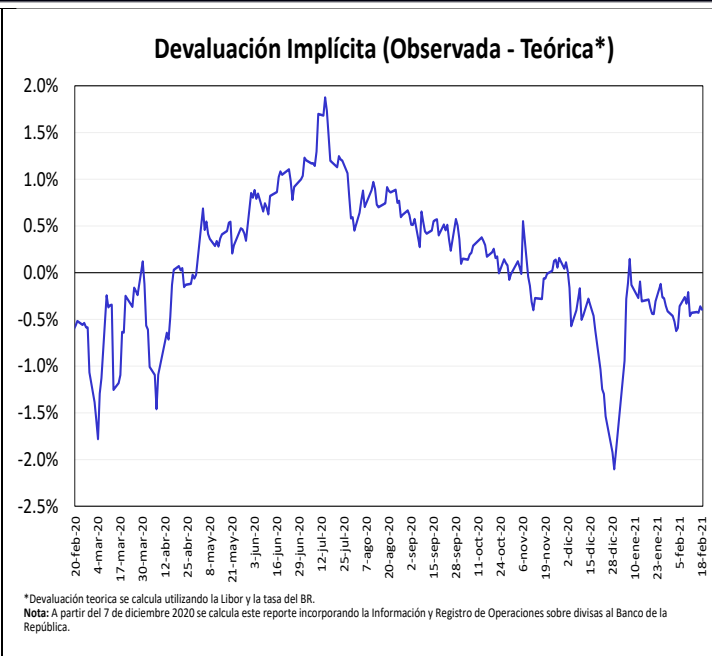
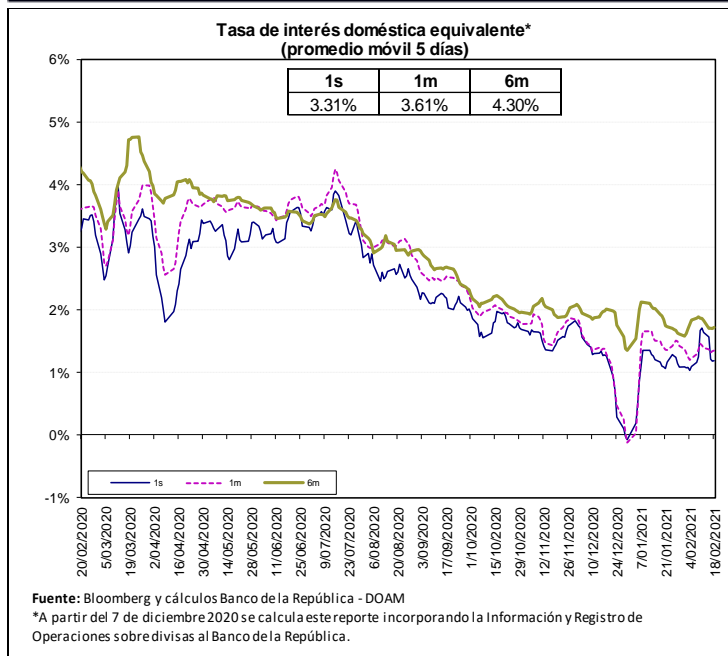

Fuente: Bloomberg y Banco de la República, cálculos DOAM.

La tasa de interés doméstica equivalente es obtenida de la relación de equilibrio que debe existir entre la misma, la tasa de interés externa y la devaluación implícita en los contratos a futuro de peso dólar para que no existan oportunidades de arbitraje. La fórmula para el cálculo es $(1 + i) = (F/S) (1 + i^*)$, en donde i es la tasa de interés doméstica, F es el promedio ponderado de los precios en los contratos a futuro para el plazo (forwards), S es el precio del dólar en el mercado de contado, e i^* es la tasa de interés externa al plazo especificado (LIBOR).

e. *Inversiones de los Fondos de Pensiones Obligatorias en renta variable*

**Evolución del Portafolio Fondos de Pensiones obligatorias
(% del fondo)**

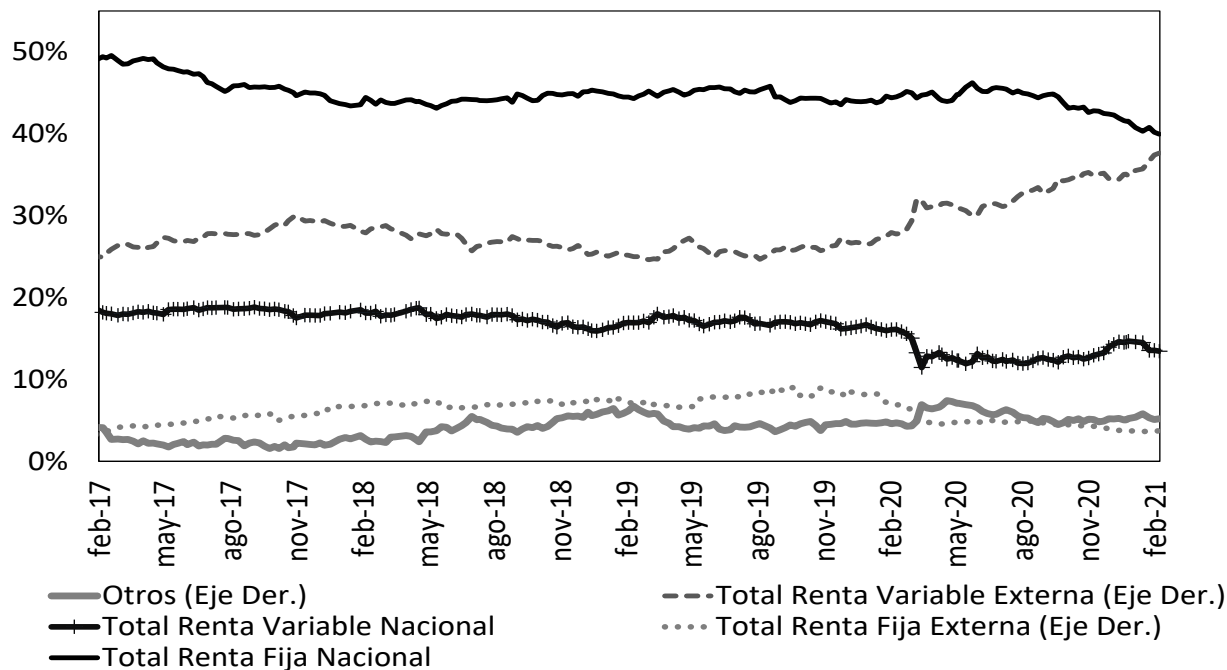

Fuente: Superintendencia Financiera de Colombia. Datos al 12 de febrero de 2021.

	Evolución de las inversiones de los Fondos de Pensiones Obligatorias en Renta Variable Local (\$Billones) *					
	5-feb			12-feb		
	Renta Variable Local	Total portafolio	% del portafolio	Renta Variable Local	Total portafolio	% del portafolio
Conservador	2,16	32,10	6,74%	2,15	32,13	6,70%
Mayor Riesgo	6,02	30,52	19,72%	6,02	31,17	19,32%
Moderado	33,16	226,77	14,62%	33,07	227,57	14,53%
Retiro Programado	2,44	33,39	7,30%	2,43	33,59	7,23%
Total	43,78	322,77	13,56%	43,67	324,46	13,46%

Fuente: Formato 351- Superintendencia Financiera

*Datos Preliminares sujetos a retransmisión

De acuerdo con el Decreto 2955 de 2010, el límite máximo de inversión en acciones en el fondo conservador y de retiro programado es 20% del valor del fondo, en el fondo moderado hasta 45% del valor del fondo y en el fondo de mayor riesgo hasta 70% del valor del fondo.

12. Mercado de deuda pública²

a. Mercado primario

Tipo	Plazo Remanente (años)	Fecha de vencimiento	Última Subasta		Subasta Anterior		Diferencia puntos básicos
			Tasa Corte	Fecha	Tasa Corte	Fecha	
TES-CP	0,0	9-mar-21	3,00%	2-jun-20	3,05%	26-may-20	-5
TES-CP	0,3	8-jun-21	2,28%	1-sep-20	2,52%	25-ago-20	-24
TES-CP	0,5	7-sep-21	2,05%	1-dic-20	2,07%	24-nov-20	-2
TES-CP	0,8	7-dic-21	1,85%	16-feb-21	1,84%	9-feb-21	1
TES-PESOS	1,2	4-may-22	5,85%	11-oct-17	6,01%	9-oct-17	-16
TES-PESOS	3,4	24-jul-24	6,79%	25-mar-15	6,96%	11-mar-15	-17
TES-PESOS	4,8	26-nov-25	5,41%	14-ago-19	5,30%	24-jul-19	11
TES-PESOS	5,5	26-ago-26	6,39%	11-oct-17	6,58%	9-oct-17	-19
TES-PESOS	6,7	3-nov-27	4,70%	10-feb-21	4,73%	25-nov-20	-3
TES-PESOS	7,2	28-abr-28	5,81%	14-ago-19	5,71%	24-jul-19	10
TES-PESOS	9,6	18-sep-30	7,25%	26-sep-16	7,24%	14-sep-16	1
TES-PESOS	11,4	30-jun-32	7,47%	24-oct-18	7,30%	10-oct-18	17
TES-PESOS	13,7	18-oct-34	6,10%	25-nov-20	6,26%	11-nov-20	-15
TES-PESOS	15,4	9-jul-36	6,32%	10-feb-21	6,34%	27-ene-21	-2
TES-PESOS	29,7	26-oct-50	6,84%	10-feb-21	6,75%	25-nov-20	8
TES-UVR	0,0	10-mar-21	2,48%	4-oct-17	2,49%	20-sep-17	-1
TES-UVR	2,0	23-feb-23	1,62%	21-ago-19	1,67%	8-ago-19	-5
TES-UVR	4,2	7-may-25	3,07%	15-feb-17	3,03%	2-ago-17	4
TES-UVR	6,1	17-mar-27	2,90%	1-abr-20	1,88%	19-feb-20	102
TES-UVR	8,2	18-abr-29	1,81%	17-feb-21	1,66%	3-feb-21	15
TES-UVR	12,1	25-mar-33	3,35%	17-jun-20	3,11%	3-jun-20	24
TES-UVR	14,1	4-abr-35	3,62%	20-feb-19	3,63%	6-feb-19	-1
TES-UVR	16,0	25-feb-37	2,84%	17-feb-21	2,69%	3-feb-21	15
TES-UVR	28,3	16-jun-49	3,38%	17-feb-21	3,17%	3-feb-21	21

Fuente: Banco de la República

b. Curva de rendimientos de TES

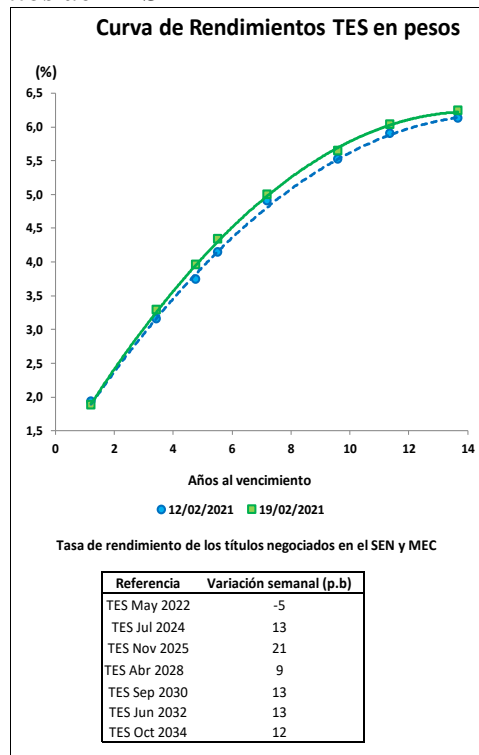

Fuente: Banco de la República

² El Anexo 6 detalla información sobre el mercado de deuda pública.

c. Compras Netas de TES en pesos

Negociación* TES en Pesos (Compras - Ventas)

	Corrido del 2021	Desde Anuncio JP Morgan	Movimiento Neto del 12 al 18 de febrero de 2021	Tramo Corto (0-3 años)	Tramo Medio (3-5 años)	Tramo Largo (>5 años)	Movimiento del 12 al 19 de febrero de 2021	Corrido de febrero de 2021
Bancos Comerciales	(1'378)	(427)	(1'968)	(1'954)	133	(237)	(2'058)	(2'734)
Compañía de Financiamiento Comercial	5	(8)	1	-	1	-	1	5
Cooperativas	-	-	-	-	-	-	-	-
Corporaciones Financieras	149	(1'144)	103	(95)	170	33	107	(35)
TOTAL ESTABLECIMIENTOS DE CRÉDITO	(1'224)	(1'580)	(1'864)	(2'049)	303	(204)	(1'950)	(2'764)
Fondos de Pensiones y Cesantías								
Propia	(19)	(41)	(7)	29	-	-	29	(102)
Terceros	1'448	20'109	358	(15)	(174)	610	421	847
Fondos de Pensiones - Prima Media	-	(70)	-	-	-	-	-	-
Total Fondos de Pensiones y Cesantías	1'430	19'998	351	13	(174)	610	450	745
Sociedades Comisionistas de Bolsa								
Propia	182	661	139	(27)	(13)	61	21	263
Terceros	172	(1'014)	(2)	(3)	15	1	14	143
Extranjeros	(0)	(0)	-	-	-	-	-	(0)
FIC	-	(172)	-	-	-	-	-	-
Total Sociedades Comisionistas de Bolsa	354	(354)	138	(30)	2	62	35	406
Sociedades Fiduciarias								
Propia	40	(1'411)	3	1	3	(2)	2	-
Terceros	2'285	77'184	(351)	160	(203)	(378)	(421)	455
Extranjeros***	(682)	72'130	(526)	28	(218)	(451)	(641)	(973)
FIC	2'141	5'380	204	160	(17)	70	213	1'214
Pasivos Pensionales	279	6'280	35	(1)	2	40	40	49
Total Sociedades Fiduciarias	2'325	75'773	(349)	161	(200)	(380)	(419)	455
Compañías de Seguros y Capitalización								
Propia	402	1'348	30	(1)	5	28	32	182
Terceros	6	12	-	-	-	-	-	-
Pasivos Pensionales	6	12	-	-	-	-	-	-
Total Compañías de Seguros y Capitalización	408	1'360	30	(1)	5	28	32	182
Sociedades Administradoras de Inversión								
Propia	-	(3)	-	-	-	-	-	-
Terceros	-	(23)	-	-	-	-	-	-
FIC	-	(23)	-	-	-	-	-	-
Total Sociedades Administradoras de Inversión	-	(26)	-	-	-	-	-	-
TOTAL ENTIDADES FINANCIERAS NO BANCARIAS	4'516	96'751	170	144	(367)	321	98	1'788
Total Entidades Financieras Especiales**	403	2'638	44	(46)	66	28	48	349
Total Entidades Públicas****	2'622	17'353	2'027	2'201	-	-	2'201	3'140
Otros*****	116	(10'897)	(2)	-	(2)	4	2	72
Extranjeros	-	0	-	-	-	-	-	-
TOTAL MOVIMIENTO NETO	6'433	104'265	375	250	-	149	399	2'584

Cifras en Miles de Millones de Pesos. Fuente: Banco de la República. Información Actualizada al 19 de febrero de 2021

*Corresponde a los flujos nominales por operaciones compra-venta contra pago (420 y 422) y transferencias (423). Además, se incluyen las emisiones, vencimientos y redenciones anticipadas.

**Las entidades financieras especiales son Fogafin, Bancoldex, ICETEX, Fogacoop, las Cajas Promotoras de Vivienda de la Nación, la FDN, entre otras.

*** Los recursos de extranjeros son mayoritariamente administrados por BNP Paribas, Cititrust, Corpbanca Trust y Fiduciaria Bogotá.

**** Dentro de las Entidades Públicas se registran los movimientos del Banco de la República.

***** Dentro de Otros se registran los movimientos de la Bolsa de Valores de Colombia, DECEVAL, la Cámara de Riesgo Central de Contraparte y Personas Jurídicas.

Negociación* TES UVR (Compras - Ventas)

	Corrido del 2021	Desde Anuncio JP Morgan	Movimiento Neto del 12 al 18 de febrero de 2021	Tramo Corto (0-3 años)	Tramo Medio (3-5 años)	Tramo Largo (>5 años)	Movimiento del 12 al 19 de febrero de 2021	Corrido de febrero de 2021
Bancos Comerciales	241	9'724	271	38	75	131	244	78
Compañía de Financiamiento Comercial	-	(1)	-	-	-	-	-	-
Cooperativas	-	-	-	-	-	-	-	-
Corporaciones Financieras	26	(1'191)	15	13	-	(0)	13	94
TOTAL ESTABLECIMIENTOS DE CRÉDITO	267	8'532	285	52	75	131	257	172
Fondos de Pensiones y Cesantías								
Propia	6	33	-	-	-	-	-	6
Terceros	(665)	26'050	78	(127)	(84)	237	26	68
Fondos de Pensiones - Prima Media	-	(21)	-	-	-	-	-	-
Total Fondos de Pensiones y Cesantías	(660)	26'062	78	(127)	(84)	237	26	73
Sociedades Comisionistas de Bolsa								
Propia	(48)	(115)	30	(22)	48	22	48	(70)
Terceros	(10)	(40)	(63)	(63)	-	(1)	(64)	(41)
Extranjeros	-	(38)	-	-	-	-	-	-
FIC	-	(63)	-	-	-	-	-	-
Total Sociedades Comisionistas de Bolsa	(57)	(156)	(33)	(85)	48	21	(16)	(111)
Sociedades Fiduciarias								
Propia	102	15	6	(0)	1	4	6	45
Terceros	2'285	13'355	64	150	(40)	4	114	624
Extranjeros***	245	840	(1)	-	-	(1)	(1)	51
FIC	1'287	2'495	66	133	(1)	(14)	118	381
Pasivos Pensionales	43	3'649	11	11	(11)	11	11	37
Total Sociedades Fiduciarias	2'387	13'370	69	150	(39)	8	119	669
Compañías de Seguros y Capitalización								
Propia	60	2'565	32	-	-	46	46	58
Terceros	7	20	-	-	-	-	-	3
Pasivos Pensionales	7	20	-	-	-	-	-	3
Total Compañías de Seguros y Capitalización	67	2'585	32	-	-	46	46	61
Sociedades Administradoras de Inversión								
Propia	-	(0)	-	-	-	-	-	-
Terceros	-	(14)	-	-	-	-	-	-
FIC	-	(14)	-	-	-	-	-	-
Total Sociedades Administradoras de Inversión	-	(14)	-	-	-	-	-	-
TOTAL ENTIDADES FINANCIERAS NO BANCARIAS	1'738	41'848	147	(63)	(75)	313	176	692
Total Entidades Financieras Especiales**	70	286	11	11	-	-	11	41
Total Entidades Públicas****	23	1'928	-	-	-	-	-	-
Otros*****	15	458	-	-	-	-	-	-
Extranjeros	-	(0)	-	-	-	-	-	-
TOTAL MOVIMIENTO NETO	2'113	53'053	444	-	-	444	444	905

Cifras en Miles de Millones de Pesos. Fuente: Banco de la República. Información Actualizada al 19 de febrero de 2021

*Corresponde a los flujos nominales por operaciones compra-venta contra pago (420 y 422) y transferencias (423). Además, se incluyen las emisiones, vencimientos y redenciones anticipadas.

**Las entidades financieras especiales son Fogafin, Bancoldex, ICETEX, Fogacoop, las Cajas Promotoras de Vivienda de la Nación, la FDN, entre otras.

*** Los recursos de extranjeros son mayoritariamente administrados por BNP Paribas, Cititrust, Corpbanca Trust y Fiduciaria Bogotá.

**** Dentro de las Entidades Públicas se registran los movimientos del Banco de la República.

***** Dentro de Otros se registran los movimientos de la Bolsa de Valores de Colombia, DECEVAL, la Cámara de Riesgo Central de Contraparte y Personas Jurídicas.

Fuente: Banco de la República

13. Participación de Extranjeros en TES

Compras Netas de TES por parte de Inversionistas Extranjeros

Denominación	Corrido de 2021	Desde Anuncio JP Morgan			Entre el 12 y el 18 de febrero			Entre el 12 y el 19 de febrero			Saldo Compras Netas al 19 de febrero del 2021	% Saldo Disponible TES Pesos o UVR	% Saldo Total TES
		JP Morgan	Entre el 12 y el 18 de febrero	Entre el 12 y el 19 de febrero	Entre el 12 y el 19 de febrero	Entre el 12 y el 19 de febrero	Entre el 12 y el 19 de febrero						
Spot	Pesos	\$ (682)	\$ 72'130	\$ (526)	\$ (641)	\$ (973)	\$	\$	\$	84'545	34.7%	23.7%	
	UVR	\$ 245	\$ 801	\$ (1)	\$ (1)	\$ 51	\$	\$	\$	2'178	1.9%	0.6%	
Forward*	Pesos	\$ (733)	\$ (1'175)	\$ 128	\$ 128	\$ (1'109)	\$	\$	\$	3'788	1.6%	1.1%	
	UVR	\$ (397)	\$ 2'206	\$ (26)	\$ (26)	\$ (557)	\$	\$	\$	2'343	2.1%	0.7%	

Cifras en miles de millones de pesos. * Información disponible hasta el 18 de febrero de 2021

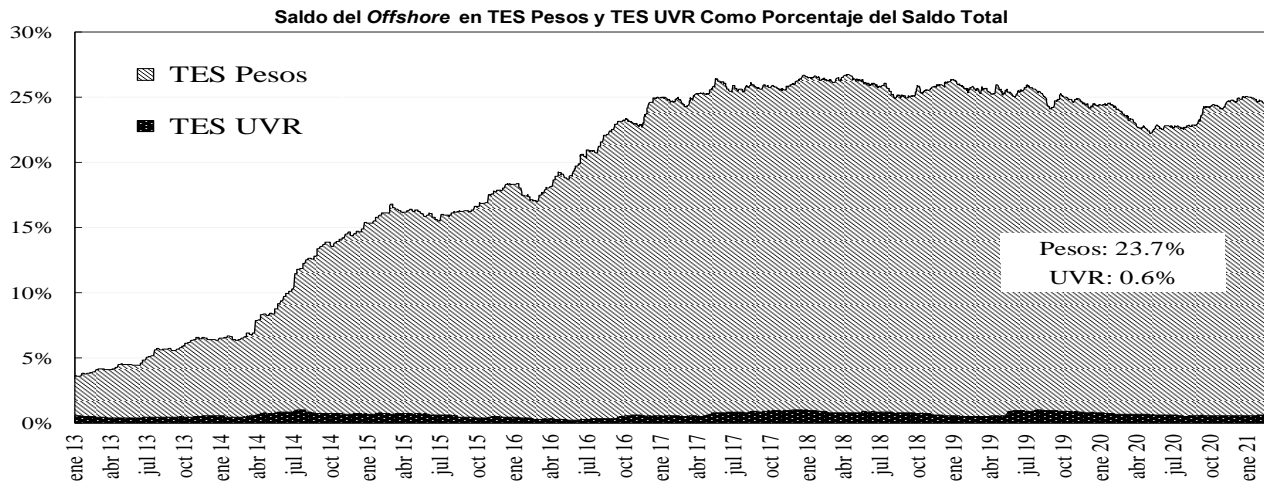
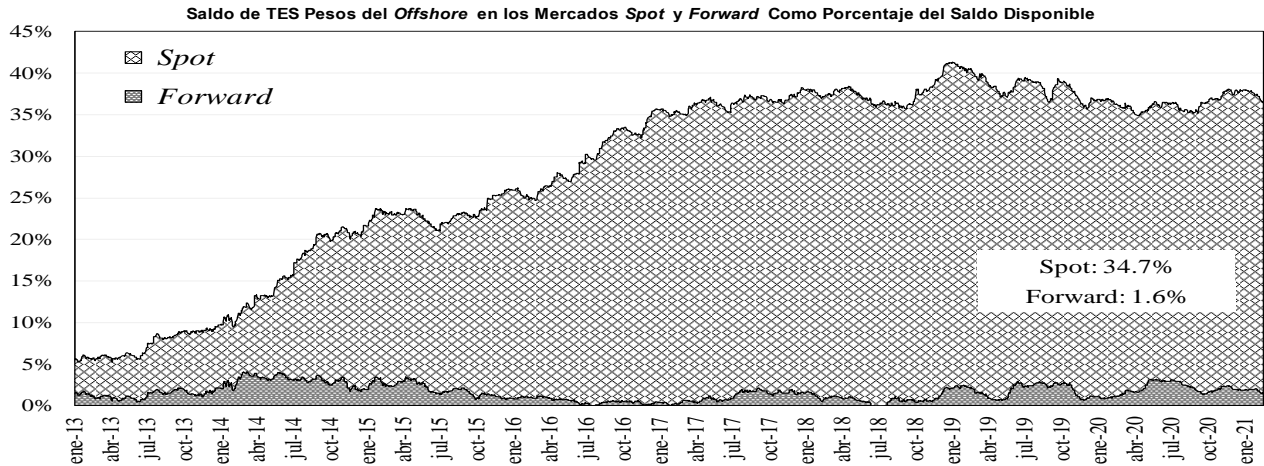

Fuente: Banco de la República

14. Mercado de renta variable³

MERCADO DE RENTA VARIABLE - BVC

	febrero 19	Variación			
		1 semana	1 mes	Año Corrido	Año Completo
COLCAP	1'352.57	-0.98%	-7.32%	-6.77%	-19.31%
Monto Promedio Diario Semanal	74.40 *	-6.2%	-12.1%	31.0%	-50.5%

* Miles de millones de pesos

Fuente: Bloomberg

³ El anexo 7 detalla información del mercado de renta variable.

COLCAP Y VOLUMEN DIARIO TRANSADO EN LAS ACCIONES QUE LO COMPONEN

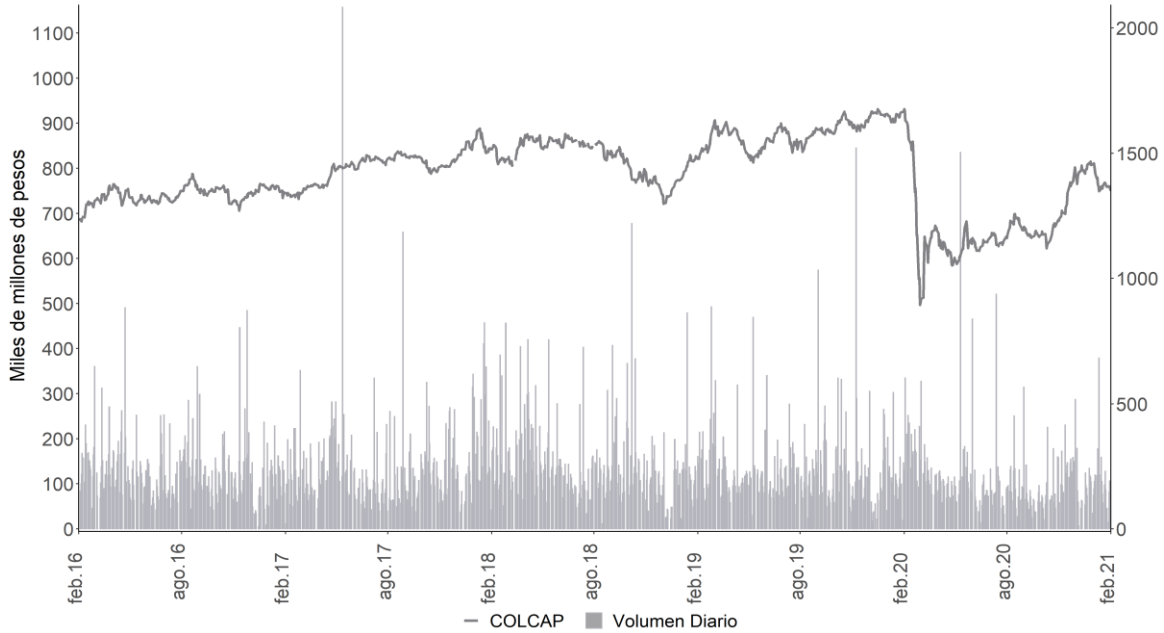

Fuente: Bloomberg

15. Resumen del mercado colombiano.

Tasa cero cupón de TES en pesos

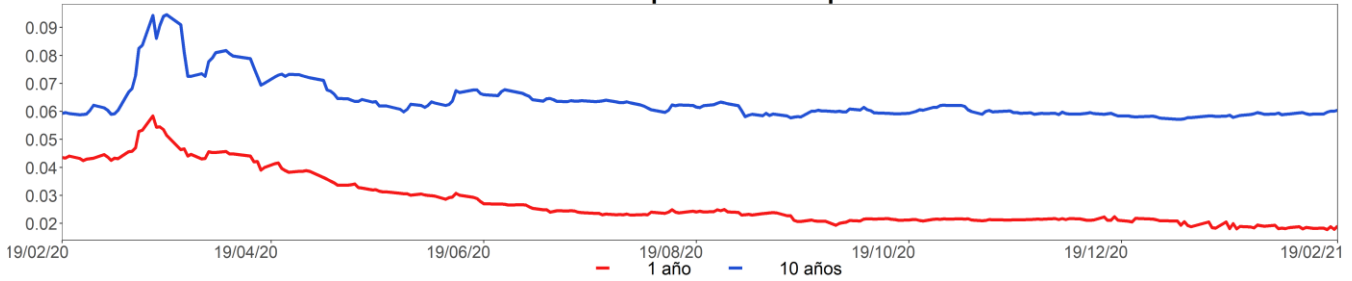

COLCAP

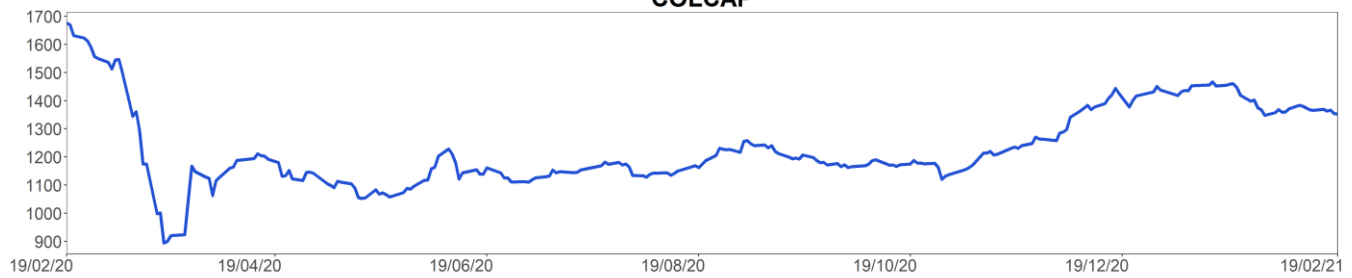

COP/USD

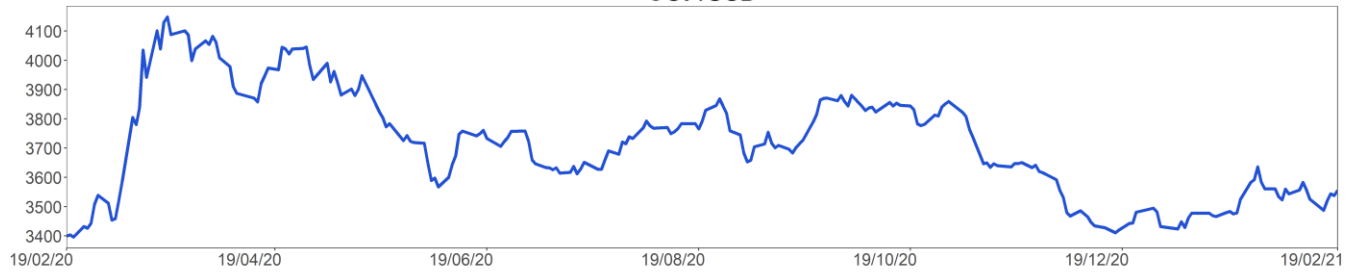

Fuente: Bloomberg

16. Calendario económico

a. Semana anterior

Lunes	Martes	Miércoles	Jueves	Viernes
15 Febrero	16 Febrero	17 Febrero	18 Febrero	19 Febrero
Japón <i>Índice industrial terciario MoM</i> Esp: -0,6% Ant: -0,7% Obs: -0,4%	Japón <i>Órdenes de máquinas centrales MoM</i> Esp: -6,1% Ant: 1,5% Obs: 5,2%	Reino Unido <i>IPC YoY</i> Esp: 0,6% Ant: 0,6% Obs: 0,7%	Estados Unidos <i>Peticiones iniciales de desempleo</i> Esp: 773k Ant: 793k Obs: 861k	Reino Unido <i>Markit, fabricación PMI del RU SA</i> Esp: 53,1 Ant: 54,1 Obs: 54,9
India <i>Precios al por mayor YoY</i> Esp: 1,14% Ant: 1,22% Obs: 2,03%	Eurozona <i>PIB SA QoQ</i> Esp: -0,7% Ant: -0,7% Obs: -0,6%	Reino Unido <i>IPC (MoM)</i> Esp: -0,4% Ant: 0,3% Obs: -0,2%	Japón <i>Fab PMI Japón de Jibun Bank</i> Esp: -- Ant: 49,8 Obs: 50,6	Estados Unidos <i>Markit EEUU fabricación PMI</i> Esp: 58,8 Ant: 59,2 Obs: 58,5
Perú <i>Actividad económica YoY</i> Esp: -1,7% Ant: -2,8% Obs: 0,5%	Eurozona <i>PIB SA YoY</i> Esp: -5,1% Ant: -5,1% Obs: -5%	Estados Unidos <i>Ventas al por menor anticipadas MoM</i> Esp: 1,1% Ant: -0,7% Obs: 5,3%	Estados Unidos <i>Construcciones iniciales</i> Esp: 1660k Ant: 1669k Obs: 1580k	Eurozona <i>Markit Eurozona fabricación PMI</i> Esp: 54,3 Ant: 54,8 Obs: 57,7
Colombia <i>PIB QoQ</i> Esp: 5,7% Ant: 8,7% Obs: 6%	Estados Unidos <i>Encuesta manufacturera NY</i> Esp: 6 Ant: 3,5 Obs: 12,1	Estados Unidos <i>Solicitudes de hipoteca MBA</i> Esp: -- Ant: -4,1% Obs: -5,1%	Japón <i>IPC (YoY)</i> Esp: -0,7% Ant: -1,2% Obs: -0,6%	Estados Unidos <i>Ventas viviendas de segunda</i> Esp: 6.60m Ant: 6.76m Obs: 6.69m
Eurozona <i>Producción industrial SA MoM</i> Esp: -0,8% Ant: 2,5% Obs: -1,6%	Estados Unidos <i>Flujos netos TIC a largo plazo</i> Esp: -- Ant: \$149.2b Obs: \$121.0b	Reino Unido <i>IPC subyacente YoY</i> Esp: 1,3% Ant: 1,4% Obs: 1,4%	Estados Unidos <i>Panorama de negocios por la Fed de Philadelphia</i> Esp: 20 Ant: 26,5 Obs: 23,1	Reino Unido <i>Ventas al por menor inc carb autos MoM</i> Esp: -3% Ant: 0,3% Obs: -8,2%
Eurozona <i>Producción industrial WDA YoY</i> Esp: -0,2% Ant: -0,6% Obs: -0,8%	Japón <i>Balanza comercial</i> Esp: -¥625.0b Ant: ¥751.0b Obs: -¥323.9b	Estados Unidos <i>Producción industrial MoM</i> Esp: 0,4% Ant: 1,6% Obs: 0,9%	Estados Unidos <i>Índice de precios de importación MoM</i> Esp: 1% Ant: 0,9% Obs: 1,4%	Reino Unido <i>Ventas al por menor sin carb autos MoM</i> Esp: -2,1% Ant: 0,4% Obs: -8,8%
Eurozona <i>Producción industrial WDA YoY</i> Esp: -2,66615384615384% Ant: -2,15805970149253% Obs: -9,34343283582088%	México <i>Reservas internacionales semanal</i> Esp: -- Ant: \$195726m Obs: \$195812m	Estados Unidos <i>Demanda final PPI MoM</i> Esp: 0,4% Ant: 0,3% Obs: 1,3%	Japón <i>IPC nac ex alimentos frescos YoY</i> Esp: -0,6% Ant: -1% Obs: -0,6%	Reino Unido <i>Ventas al por menor inc carb autos YoY</i> Esp: -0,8% Ant: 2,9% Obs: -5,9%
Eurozona <i>Producción industrial SA MoM</i> Esp: -2,25923076923077% Ant: -1,73432835820895% Obs: -8,27388059701488%	Japón <i>Órdenes de máquinas centrales YoY</i> Esp: -3% Ant: -11,3% Obs: 11,8%	Reino Unido <i>RPI MoM</i> Esp: -0,4% Ant: 0,6% Obs: -0,3%	Eurozona <i>Confianza del consumidor</i> Esp: -15 Ant: -15,5 Obs: -14,8	Reino Unido <i>Ventas al por menor sin carb autos YoY</i> Esp: 2,7% Ant: 6,4% Obs: -3,8%

Fuente: Bloomberg

b. **Semana actual**

Lunes	Martes	Miércoles	Jueves	Viernes
22 Febrero	23 Febrero	24 Febrero	25 Febrero	26 Febrero
Estados Unidos <i>Índice líder</i> Esp: 0,4% Ant: 0,3% Obs: --	Eurozona <i>IPC YoY</i> Esp: 0,9% Ant: -0,3% Obs: --	Estados Unidos <i>Solicitudes de hipoteca MBA</i> Esp: -- Ant: -5,1% Obs: --	Japón <i>Producción industrial MoM</i> Esp: 3,8% Ant: -1% Obs: --	Estados Unidos <i>Percepción de la U. de Michigan</i> Esp: 76,4 Ant: 76,2 Obs: --
Estados Unidos <i>Actividad manuf Fed Dallas</i> Esp: 5 Ant: 7 Obs: --	Estados Unidos <i>Confianza del consumidor del consejo de conf</i> Esp: 90 Ant: 89,3 Obs: --	Estados Unidos <i>Ventas viviendas nuevas</i> Esp: 855k Ant: 842k Obs: --	Estados Unidos <i>Peticiones iniciales de desempleo</i> Esp: 840k Ant: 861k Obs: --	Chile <i>Tasa de desempleo</i> Esp: 10,3% Ant: 10,3% Obs: --
Brasil <i>Balanza comercial semanal</i> Esp: -- Ant: \$414m Obs: --	Reino Unido <i>Cambio en desempleados</i> Esp: -- Ant: 7.0k Obs: --	Brasil <i>IBGE inflación IPCA-15 MoM</i> Esp: 0,49% Ant: 0,78% Obs: --	Estados Unidos <i>PIB anualizado QoQ</i> Esp: 4,2% Ant: 4% Obs: --	Chile <i>Producción de cobre</i> Esp: -- Ant: 506891 Obs: --
Estados Unidos <i>Chicago Fed Nat Activity Index</i> Esp: 0,5 Ant: 0,52 Obs: --	Reino Unido <i>Tasa de desempleo ILO 3 meses</i> Esp: 5,1% Ant: 5% Obs: --	México <i>IPC quincenal</i> Esp: 0,27% Ant: 0,5% Obs: --	México <i>PIB NSA YoY</i> Esp: -4,4% Ant: -4,5% Obs: --	Estados Unidos <i>Gasto personal</i> Esp: 2,4% Ant: -0,2% Obs: --
Brasil <i>Ingreso tributario</i> Esp: 179070m Ant: 159065m Obs: --	Reino Unido <i>Desempleo registrado</i> Esp: -- Ant: 7,4% Obs: --	México <i>Ventas al por menor YoY</i> Esp: -7,7% Ant: -5,1% Obs: --	Estados Unidos <i>Órdenes bienes duraderos</i> Esp: 1,1% Ant: 0,5% Obs: --	Estados Unidos <i>Ingresos personales</i> Esp: 9,5% Ant: 0,6% Obs: --
Japón <i>Ventas de tiendas Express(YoY)</i> Esp: -- Ant: -4% Obs: --	Eurozona <i>IPC (MoM)</i> Esp: 0,2% Ant: 0,2% Obs: --	Brasil <i>Balanza cuenta corriente</i> Esp: -\$7500m Ant: -\$5393m Obs: --	Japón <i>IPC Tokio exc alim fres sa-YoY</i> Esp: -0,4% Ant: -0,4% Obs: --	Estados Unidos <i>PMI Chicago MNI</i> Esp: 61 Ant: 63,8 Obs: --
Perú <i>PIB YoY</i> Esp: -- Ant: -9,4% Obs: --	Estados Unidos <i>Índice manufacturero Richmond</i> Esp: 16 Ant: 14 Obs: --	México <i>Bi-Weekly Core CPI</i> Esp: 0,22% Ant: 0,17% Obs: --	Eurozona <i>Oferta de dinero M3 YoY</i> Esp: 12,5% Ant: 12,3% Obs: --	Estados Unidos <i>Inventarios al por mayor MoM</i> Esp: 0,3% Ant: 0,3% Obs: --
China <i>Precios de viviendas nuevas MoM</i> Esp: -- Ant: 0,12% Obs: --	México <i>Reservas internacionales semanal</i> Esp: -- Ant: \$195812m Obs: --	Brasil <i>Inversión directa externa</i> Esp: \$2800m Ant: \$739m Obs: --	Brasil <i>FGV inflación IGPM MoM</i> Esp: 2,39% Ant: 2,58% Obs: --	Chile <i>Ventas al por menor YoY</i> Esp: 6% Ant: 10,4% Obs: --

Fuente: Bloomberg

ANEXO 1: OPERACIONES DE MERCADO ABIERTO

Cuadro 1¹

SalDOS Contables de OMAS del Banco de la República			
Cifras en miles de millones de pesos			
	30-dic-20	29-ene-21	Diferencia Mes Anterior
I. Operaciones Definitivas 1/	26,213.9	25,702.2	511.7
A. Tes clase A	0.0	0.0	0.0
B. Tes clase B	21,088.3	21,169.3	-81.0
C. TES ley 546	0.0	0.0	0.0
D. Títulos Fogafin	0.0	0.0	0.0
Títulos Hipotecarios Clase A	0.0	0.0	0.0
Títulos Hipotecarios Clase B	0.0	0.0	0.0
Títulos Hipotecarios Clase C	0.0	0.0	0.0
Títulos Capitalización Banca Pública	0.0	0.0	0.0
E. Títulos Deuda Privada	5,125.6	4,532.9	592.7
II. Operaciones Transitorias	1,795	3,895	-2,099.6
E. Expansión transitoria	4,659	7,349	-2,689.7
Repos a 1 día	1,650.0	4,549.0	-2,899.0
Repos a 7 día	24.6	27.0	-2.4
Repos a 14 días	0.0	0.0	0.0
Repos a 30 días	225	244.8	-20.3
Repos a 60 días	0.0	0.0	0.0
Repos a 90 días	1,157	1,150.0	7.0
Repos a 180 días	427.1	202.1	225.0
Repos a 270 días	976.0	976.0	0.0
Repos a 360 días	200.0	200.0	0.0
F. Contracción transitoria	2,864.2	3,454.3	-590.1
Repo reversa	0.0	0.0	0.0
Depósitos Remunerados	2,864	3,454	-590.1
Total (I + II)	28,009	29,597	-1,587.9

Fuente: Banco de la República

1/. Corresponde al valor presente de los saldos de los títulos en el portafolio del BR valorados a tasas de mercado.

Cuadro 2²

Total saldo de operaciones de mercado abierto por plazos al vencimiento al 19-feb-2021
Montos en miles de millones

	PLAZO									TOTAL	VARIACION	
	3	7	14	30	60	90	180	270	361		SEMANAL	AÑO CORRIDO
DEPÓSITOS CONTRACCION	724.44	1,753.00	350.00	0.00	0.00	0.00	0.00	0.00	0.00	2,827.44	744.09	2,772.46
SUBASTA	0.00	1,753.00	350.00	0.00	0.00	0.00	0.00	0.00	0.00	2,103.00	37.00	2,103.00
VENTANILLA	724.44	0.00	0.00	0.00	0.00	0.00	0.00	0.00	0.00	724.44	707.09	669.46
										0.00	0.00	0.00
REPOS EXPANSION (REPO B.R.)	2,014.62	33.00	0.00	217.00	0.00	1,000.00	134.10	976.00	200.00	4,574.72	-2,643.386	-4,025.280
SUBASTA	1,933.62	33.00	0.00	217.00	0.00	1,000.00	134.10	976.00	200.00	4,493.72	-2,724.39	-4,106.28
VENTANILLA	80.00	0.00	0.00	0.00	0.00	0.00	0.00	0.00	0.00	80.00	80.00	80.00
OVERNIGHT	1.00	0.00	0.00	0.00	0.00	0.00	0.00	0.00	0.00	1.00	1.00	1.00
										0.00	0.00	0.00
APOYO TRANSITORIO	0.00	0.00	0.00	0.00	0.00	0.00	0.00	0.00	0.00	0.00	0.00	0.00
SUBASTA	0.00	0.00	0.00	0.00	0.00	0.00	0.00	0.00	0.00	0.00	0.00	0.00
VENTANILLA	0.00	0.00	0.00	0.00	0.00	0.00	0.00	0.00	0.00	0.00	0.00	0.00
										0.00	0.00	0.00

Fuente: DFV

El saldo refleja las operaciones adjudicadas

No se incluyen operaciones de subastas de FRECH

¹ Datos disponibles hasta el 29 de Enero de 2021

² Incluye operaciones de repos con colateral título de deuda privada y repos con colateral pagarés. El saldo refleja las operaciones adjudicadas vigentes.

Cuadro 3³

Banco de la República Sección Mesa de Dinero MILES DE MILLONES DE \$							
COMPOSICION DEL SALDO DE LAS OPERACIONES DE MERCADO ABIERTO							
FECHA	OPERACIONES DE CONTRACCIÓN			OPERACIONES DE EXPANSIÓN			
	SUBASTA	VENTANILLA	SALDO	REPOS ENTIDADES FINANCIERAS			
				SUBASTA	VENTANILLA	OVERNIGHT	SALDO
03/01/2020	0.00	92.83	92.83	7918.80	200.00	0.00	8118.80
10/01/2020	0.00	13.11	13.11	6622.30	0.00	0.00	6622.30
17/01/2020	0.00	37.46	37.46	5625.77	0.00	27.00	5652.77
24/01/2020	0.00	147.15	147.15	5892.56	0.00	0.00	5892.56
31/01/2020	0.00	208.48	208.48	7859.11	450.00	0.00	8309.11
07/02/2020	0.00	401.82	401.82	8378.87	0.00	0.00	8378.87
14/02/2020	0.00	135.06	135.06	7220.67	0.00	0.00	7220.67
21/02/2020	0.00	116.21	116.21	6631.70	0.00	0.00	6631.70
28/02/2020	0.00	642.83	642.83	7150.28	0.00	1.00	7151.28
06/03/2020	0.00	37.15	37.15	9828.79	0.00	0.50	9829.29
13/03/2020	0.00	880.85	880.85	8583.08	283.00	170.30	9036.38
20/03/2020	0.00	4353.53	4353.53	14518.72	0.00	0.00	14518.72
27/03/2020	4000.00	7277.67	11277.67	10532.35	10.00	50.00	10592.35
03/04/2020	5420.20	5893.24	11313.44	11466.15	10.00	0.00	11476.15
08/04/2020	9347.90	1544.87	10892.77	12010.23	0.00	190.00	12200.23
17/04/2020	6141.50	1375.51	7517.01	8987.30	0.00	0.00	8987.30
24/04/2020	5916.50	2317.70	8234.20	7748.60	0.00	0.00	7748.60
30/04/2020	5061.00	66.17	5127.17	12059.05	1.70	0.00	12060.75
08/05/2020	1886.00	820.11	2706.11	7299.00	0.00	48.50	7347.50
15/05/2020	7074.70	770.22	7844.92	7721.00	0.00	0.00	7721.00
22/05/2020	7012.20	149.56	7161.76	5359.25	50.00	0.00	5409.25
29/05/2020	2303.50	36.53	2340.03	9887.45	0.00	0.00	9887.45
05/06/2020	1906.00	133.21	2039.21	8623.94	0.00	0.00	8623.94
12/06/2020	1760.10	406.82	2166.92	8258.25	0.00	0.00	8258.25
19/06/2020	1742.00	871.52	2613.52	7448.14	0.00	230.00	7678.14
26/06/2020	1805.00	576.30	2381.30	8816.91	0.00	7.00	8823.91
03/07/2020	2102.10	760.83	2862.93	8187.27	0.00	0.00	8187.27
10/07/2020	1532.00	606.10	2138.10	10268.28	0.00	0.00	10268.28
17/07/2020	1872.20	1185.67	3057.87	8732.33	300.00	80.00	9112.33
24/07/2020	1908.20	603.41	2511.61	9076.00	0.00	7.50	9083.50
31/07/2020	2992.20	206.12	3198.32	7268.80	100.00	4.50	7373.30
06/08/2020	4646.20	104.25	4750.45	7178.02	0.00	0.00	7178.02
14/08/2020	2356.50	62.26	2418.76	7141.60	50.00	0.00	7191.60
21/08/2020	1721.50	127.62	1849.12	6069.55	0.00	0.00	6069.55
28/08/2020	2970.70	78.21	3048.91	6332.25	0.00	0.00	6332.25
04/09/2020	1380.70	267.51	1648.21	5440.50	0.00	0.00	5440.50
11/09/2020	4831.50	630.45	5461.95	5195.60	0.00	0.00	5195.60
18/09/2020	1781.00	676.24	2457.24	7003.60	0.00	0.00	7003.60
25/09/2020	1721.00	221.06	1942.06	5461.71	0.00	0.00	5461.71
02/10/2020	1455.00	285.20	1740.20	6060.15	150.00	0.00	6210.15
09/10/2020	1068.00	154.61	1222.61	5888.20	0.00	0.00	5888.20
16/10/2020	736.90	392.06	1128.96	6265.60	10.00	0.00	6275.60
23/10/2020	1814.89	509.92	2324.81	5120.60	0.00	1.50	5122.10
30/10/2020	2128.00	56.31	2184.31	7335.60	20.00	0.00	7355.60
06/11/2020	2632.00	277.17	2909.17	5970.09	120.00	200.00	6290.09
13/11/2020	1412.00	303.35	1715.35	7207.15	0.00	0.00	7207.15
20/11/2020	909.20	32.85	942.05	6353.60	0.00	0.00	6353.60
27/11/2020	926.00	60.28	986.28	6076.70	0.00	0.00	6076.70
04/12/2020	1032.20	161.74	1193.94	7828.35	0.00	0.00	7828.35
11/12/2020	1294.30	263.92	1558.22	5481.50	0.00	0.00	5481.50
18/12/2020	1387.20	480.22	1867.42	5627.22	0.00	100.00	5727.22
24/12/2020	1757.20	384.43	2141.63	5119.40	0.00	0.00	5119.40
30/12/2020	2536.40	327.82	2864.22	4659.20	0.00	0.00	4659.20
08/01/2021	8166.40	221.80	8388.20	4228.43	0.00	0.00	4228.43
15/01/2021	5507.90	518.13	6026.03	5636.30	0.00	0.00	5636.30
22/01/2021	4674.90	133.80	4808.70	5232.10	0.00	0.00	5232.10
29/01/2021	3232.80	221.49	3454.29	7348.90	0.00	0.00	7348.90
05/02/2021	2298.50	119.63	2418.13	8803.00	0.00	0.00	8803.00
12/02/2021	2066.00	17.35	2083.35	7218.11	0.00	0.00	7218.11
19/02/2021	2103.00	724.44	2827.44	4493.72	80.00	1.00	4574.72

Montos en miles de millones

³ Incluye operaciones de repos con colateral título de deuda privada y repos con colateral pagarés. El saldo refleja las operaciones adjudicadas vigentes.

Cuadro 4⁴ RESUMEN DE REPOS APROBADOS

1. Expansión Transitoria (millones de pesos \$)

Tipo	Plazo	DIA	CUPO	PRESENTADAS			APROBADAS		EXCESO		VARIACION SEMANAL	
				MONTO	TASA MINIMA	MAXIMA	MONTO	TASA *	DEMANDA	ABSOLUTA	(%)	
												APROBADAS
Subasta	1 Día	lunes, 15 de feb 2021	7,400,000	5,519,080	1.75%	2.75%	5,519,080	1.75%	0	-476,794	-7.95%	
		martes, 16 de feb 2021	7,500,000	4,045,600	1.75%	2.75%	4,045,600	1.75%	0	-275,063	-6.37%	
		miércoles, 17 de feb 2021	7,500,000	5,188,367	1.75%	2.75%	5,188,367	1.75%	0	846,367	19.49%	
		jueves, 18 de feb 2021	7,500,000	3,892,000	1.75%	2.75%	3,892,000	1.75%	0	384,870	10.97%	
		viernes, 19 de feb 2021	5,500,000	1,933,620	1.75%	2.75%	1,933,620	1.75%	0	-2,509,886	-56.48%	
		TOTAL	35,400,000	20,578,667			20,578,667	1.75%	0	-2,030,506.10	-8.98	
Ventanilla	1 Día	lunes, 15 de feb 2021	0	0	0.00%	0.00%	0	0.00%	0	0	0.00%	
		martes, 16 de feb 2021	0	262,000	2.75%	0.00%	262,000	2.75%	0	262,000	0.00%	
		miércoles, 17 de feb 2021	0	0	0.00%	0.00%	0	0.00%	0	0	0.00%	
		jueves, 18 de feb 2021	0	0	0.00%	0.00%	0	0.00%	0	-60,000	-100.00%	
		viernes, 19 de feb 2021	0	80,000	2.75%	2.75%	80,000	2.75%	0	80,000	0.00%	
		TOTAL	0	342,000			342,000	2.75%	0	282,000.00	470.00	
Overnight Faltante de Compensación	1 Día	lunes, 15 de feb 2021	0	0	0.00%	0.00%	0	0.00%	0	0	0.00%	
		martes, 16 de feb 2021	0	0	0.00%	0.00%	0	0.00%	0	0	0.00%	
		miércoles, 17 de feb 2021	0	0	0.00%	0.00%	0	0.00%	0	0	0.00%	
		jueves, 18 de feb 2021	0	0	0.00%	0.00%	0	0.00%	0	0	0.00%	
		viernes, 19 de feb 2021	0	0	0.00%	0.00%	0	0.00%	0	0	0.00%	
		TOTAL	0	0			0	0.00%	0	0.00	0.00	
Overnight por 1 Día Intradía	1 Día	lunes, 15 de feb 2021	0	0	0.00%	0.00%	0	0.00%	0	-10,000	-100.00%	
		martes, 16 de feb 2021	0	290,000	3.75%	3.75%	290,000	0.00%	0	269,000	1280.95%	
		miércoles, 17 de feb 2021	0	1,000	3.75%	3.75%	1,000	0.00%	0	1,000	0.00%	
		jueves, 18 de feb 2021	0	0	0.00%	0.00%	0	0.00%	0	0	0.00%	
		viernes, 19 de feb 2021	0	1,000	3.75%	3.75%	1,000	0.00%	0	1,000	0.00%	
		TOTAL	0	292,000			292,000	0.00%	0	261,000.00	841.94	
Subasta	7 Días	lunes, 15 de feb 2021	1,000,000	0	0.00%	0.00%	0	0.00%	0	0	0.00%	
		martes, 16 de feb 2021	1,000,000	0	0.00%	0.00%	0	0.00%	0	0	0.00%	
		miércoles, 17 de feb 2021	1,000,000	33,000	0.00%	0.00%	33,000	0.00%	0	-29,500	-47.20%	
		jueves, 18 de feb 2021	1,000,000	0	0.00%	0.00%	0	0.00%	0	0	0.00%	
		viernes, 19 de feb 2021	1,000,000	0	0.00%	0.00%	0	0.00%	0	-5,000	-100.00%	
		TOTAL	5,000,000	33,000			33,000	0.00%	0	-34,500.00	-51.11	
Subasta	14 Días	lunes, 15 de feb 2021	0	0	0.00%	0.00%	0	0.00%	0	0	0.00%	
		martes, 16 de feb 2021	0	0	0.00%	0.00%	0	0.00%	0	0	0.00%	
		miércoles, 17 de feb 2021	0	0	0.00%	0.00%	0	0.00%	0	0	0.00%	
		jueves, 18 de feb 2021	0	0	0.00%	0.00%	0	0.00%	0	0	0.00%	
		viernes, 19 de feb 2021	0	0	0.00%	0.00%	0	0.00%	0	0	0.00%	
		TOTAL	0	0			0	0.00%	0	0.00	0.00	
Subasta	30 Días	lunes, 15 de feb 2021	1,000,000	0	0.00%	0.00%	0	0.00%	0	0	0.00%	
		martes, 16 de feb 2021	1,000,000	0	0.00%	0.00%	0	0.00%	0	0	0.00%	
		miércoles, 17 de feb 2021	1,000,000	0	0.00%	0.00%	0	0.00%	0	0	0.00%	
		jueves, 18 de feb 2021	0	0	0.00%	0.00%	0	0.00%	0	-1,600	-100.00%	
		viernes, 19 de feb 2021	1,000,000	0	0.00%	0.00%	0	0.00%	0	0	0.00%	
		TOTAL	4,000,000	0			0	0.00%	0	-1,600.00	-100.00	
Subasta	60 Días	lunes, 15 de feb 2021	0	0	0.00%	0.00%	0	0.00%	0	0	0.00%	
		martes, 16 de feb 2021	0	0	0.00%	0.00%	0	0.00%	0	0	0.00%	
		miércoles, 17 de feb 2021	0	0	0.00%	0.00%	0	0.00%	0	0	0.00%	
		jueves, 18 de feb 2021	0	0	0.00%	0.00%	0	0.00%	0	0	0.00%	
		viernes, 19 de feb 2021	0	0	0.00%	0.00%	0	0.00%	0	0	0.00%	
		TOTAL	0	0			0	0.00%	0	0.00	0.00	
Subasta	90 Días	lunes, 15 de feb 2021	7,400,000	0	0.00%	0.00%	0	0.00%	0	0	0.00%	
		martes, 16 de feb 2021	7,500,000	0	0.00%	0.00%	0	0.00%	0	0	0.00%	
		miércoles, 17 de feb 2021	7,500,000	0	0.00%	0.00%	0	0.00%	0	0	0.00%	
		jueves, 18 de feb 2021	7,500,000	0	0.00%	0.00%	0	0.00%	0	0	0.00%	
		viernes, 19 de feb 2021	5,500,000	0	0.00%	0.00%	0	0.00%	0	0	0.00%	
		TOTAL	35,400,000	0	0.0	0.0	0	0.00%	0	0.00	0.00	
Subasta	180 Días	jueves, 18 de feb 2021	1,000,000	0	0.00%	0.00%	0	0.00%	0	0	0.00%	
		TOTAL	1,000,000	0			0	0.00%	0	0.00	0.00	
Subasta	270 Días	viernes, 19 de feb 2021	0	0	0.00%	0.00%	0	0.00%	0	0	0.00%	
		TOTAL	0	0	0.0	0.0	0	0.00%	0	0.00	0.00	
Subasta	365 Días	jueves, 18 de feb 2021	0	0	0.00%	0.00%	0	0.00%	0	0	0.00%	
		TOTAL	0	0	0.0	0.0	0	0.00%	0	0.00	0.00	
TOTAL				21,245,666.80			21,245,666.80		0			

2. Contracción Transitoria (millones de pesos \$)

Tipo	Plazo	DIA	CUPO	PRESENTADAS			APROBADAS		EXCESO		VARIACION SEMANAL	
				MONTO	TASA MINIMA	MAXIMA	MONTO	TASA CORTE *	DEMANDA	ABSOLUTA	(%)	
												APROBADAS
Ventanilla	1 Día	lunes, 15 de feb 2021	0	18,103	0.75%	0.75%	18,103	0.75%	0	-351,325	-95.10%	
		martes, 16 de feb 2021	0	62,184	0.75%	0.75%	62,184	0.75%	0	43,833	238.85%	
		miércoles, 17 de feb 2021	0	467,165	0.75%	0.75%	467,165	0.75%	0	449,064	2480.81%	
		jueves, 18 de feb 2021	0	392,286	0.75%	0.75%	392,286	0.75%	0	361,461	1172.61%	
		viernes, 19 de feb 2021	0	724,439	0.75%	0.75%	724,439	0.75%	0	707,089	4075.42%	
		TOTAL	0	1,664,178			1,664,178	0.75%	0	1,210,121.30	266.51	
Subasta	7 Días	lunes, 15 de feb 2021	1,850,000	603,000	-0.04%	-0.04%	603,000	-0.04%	0	138,000	29.68%	
		martes, 16 de feb 2021	1,900,000	330,000	-0.04%	-0.04%	330,000	-0.04%	0	0	0.00%	
		miércoles, 17 de feb 2021	2,000,000	515,000	-0.04%	-0.04%	515,000	-0.04%	0	-100,000	-16.26%	
		jueves, 18 de feb 2021	2,000,000	165,000	-0.04%	-0.04%	165,000	-0.04%	0	50,000	43.48%	
		viernes, 19 de feb 2021	2,000,000	140,000	-0.04%	-0.04%	140,000	-0.04%	0	-206,000	-59.54%	
		TOTAL	9,750,000	1,753,000			1,753,000	-0.04%	0	-213,000.00	-10.83	
Subasta	14 Días	lunes, 15 de feb 2021	2,000,000	150,000	-0.03%	-0.03%	150,000	-0.03%	0	0	0.00%	
		martes, 16 de feb 2021	2,000,000	100,000	-0.03%	-0.03%	100,000	-0.03%	0	100,000	0.00%	
		miércoles, 17 de feb 2021	2,000,000	0	0.00%	0.00%	0	0.00%	0	0	0.00%	
		jueves, 18 de feb 2021	2,000,000	0	0.00%	0.00%	0	0.00%	0	-60,000	-100.00%	
		viernes, 19 de feb 2021	2,000,000	0	0.00%	0.00%	0	0.00%	0	-40,000	-100.00%	
		TOTAL	10,000,000	250,000			250,000	-0.05%	0	150,000.00	150.00	
Subasta	30 Días	viernes, 19 de feb 2021	0	0	0.00%	0.00%	0	0.00%	0	0	0.00%	
		TOTAL	0	0			0	0.00%	0	0.00	0.00	
Subasta	62 Días	viernes, 19 de feb 2021	0	0	0.00%	0.00%	0	0.00%	0	0	0.00%	
		TOTAL	0	0			0	0.00%	0	0.00	0.00	
Subasta	90 Días	viernes, 19 de feb 2021	0	0	0.00%	0.00%	0	0.00%	0	0	0.00%	
		TOTAL	0	0			0	0.00%	0	0.00	0.00	
TOTAL				3,667,177.80			3,667,177.80		0			

* Tasa Efectiva anual
Fuente: DFV, DOAM

⁴ Incluye operaciones de repos con colateral título de deuda privada y repos con colateral pagarés

ANEXO 2: AGREGADOS MONETARIOS

CUADRO 5
M3 PÚBLICO Y PRIVADO* 1
(Miles de millones de pesos)

	diciembre			marzo			junio			septiembre			noviembre		
	2018	2019	%	2019	2020	%	2019	2020	%	2019	2020	%	2019	2020	%
M3 Privado	443,960	490,344	10.4	438,387	512,649	16.9	447,501	537,376	20.1	458,275	532,709	16.2	474,055	539,733	13.9
Efectivo	65,332	75,252	15.2	59,639	71,951	20.6	62,108	81,634	31.4	63,559	83,914	32.0	66,850	87,985	31.6
DEPÓSITOS	378,628	415,092	9.6	378,748	440,698	16.4	385,393	455,742	18.3	394,716	448,795	13.7	407,205	451,748	10.9
Ctas. Ctes.	41,602	44,798	7.7	38,116	55,477	45.5	38,039	52,373	37.7	39,156	50,224	28.3	42,857	52,206	21.8
CDT	154,464	164,733	6.6	163,520	164,702	0.7	165,875	165,855	0.0	168,728	162,908	-3.4	164,681	157,073	-4.6
Ahorro	147,945	170,756	15.4	145,883	186,124	27.6	148,104	203,124	37.1	151,892	200,437	32.0	164,046	206,874	26.1
Otros	34,617	34,805	0.5	31,229	34,395	10.1	33,374	34,390	3.0	34,941	35,226	0.8	35,621	35,596	-0.1
M3 Público*	60,656	54,476	-10.2	64,939	58,892	-9.3	65,313	60,297	-7.7	64,761	62,063	-4.2	64,896	64,029	-1.3
Ctas. Ctes.	10,014	9,040	-9.7	11,080	9,503	-14.2	10,343	9,847	-4.8	10,078	9,632	-4.4	9,966	10,042	0.8
CDT	7,781	6,154	-20.9	7,791	6,378	-18.1	7,909	6,328	-20.0	7,415	6,768	-8.7	6,830	5,574	-18.4
Ahorro	31,346	27,737	-11.5	36,098	32,910	-8.8	36,852	33,689	-8.6	36,481	35,021	-4.0	37,096	36,880	-0.6
Fiduciarios	7,061	6,881	-2.5	7,008	7,248	3.4	7,172	7,662	6.8	7,591	7,839	3.3	7,586	8,227	8.4
Otros	4,455	4,664	4.7	2,962	2,853	-3.7	3,037	2,771	-8.7	3,195	2,803	-12.3	3,417	3,306	-3.3
M3 Total*	504,616	544,820	8.0	503,326	571,541	13.6	512,814	597,673	16.5	523,036	594,772	13.7	538,950	603,762	12.0

CARTERA PÚBLICA Y PRIVADA²
(Miles de millones de pesos)

Cartera Bruta	448,776	482,735	7.6	454,336	503,944	10.9	463,785	507,245	9.4	475,911	501,096	5.3	484,202	501,797	3.6
Pública	16,854	20,028	18.8	18,334	21,467	17.1	18,251	20,773	13.8	19,114	20,133	5.3	19,887	20,270	1.9
Privada	431,922	462,708	7.1	436,002	482,477	10.7	445,534	486,472	9.2	456,796	480,962	5.3	464,314	481,527	3.7

1 Variación anual. A partir de entrada en vigencia de las NIF en enero de 2015, las variaciones con respecto a los datos del 2014 tienen un efecto estadístico por cambios de metodología.

2 Variación anual - para la cartera pública y privada, incluye Leasing Financiero

* A partir de las estadísticas con corte a jun /2020 se excluyeron los CDT y los bonos en poder del Banco de la República, y se reprocesó la serie desde mar /2020 hasta la fecha.

Fuentes: Banco de la República, cálculos con información de Balances y del formato 338 de la Superintendencia Financiera.

CUADRO 6
Portafolio Financiero del Sector Real en ml
(Miles de Millones de pesos)

AÑO	MES	TOTAL SECTOR REAL								
		TOTAL			SECTOR PUBLICO			SECTOR PRIVADO 1		
		M3*	TES	M3* + TES	M3*	TES	TOTAL	M3*	TES	TOTAL
2006	diciembre	132,740.1	64,184.7	196,924.8	23,061.2	30,872.4	53,933.6	109,678.9	33,312.3	142,991.2
2007	diciembre	156,820.1	71,221.9	228,041.9	24,129.7	31,221.9	55,351.6	132,690.4	40,000.0	172,690.4
2008	diciembre	183,455.2	82,331.7	265,787.0	29,448.4	36,925.8	66,374.2	154,006.8	45,405.9	199,412.7
2009	diciembre	197,491.3	86,560.0	284,051.3	30,180.5	36,444.8	66,625.3	167,310.7	50,115.2	217,425.9
2010	diciembre	219,828.3	101,942.8	321,771.1	33,088.8	40,159.4	73,248.2	186,739.5	61,783.5	248,523.0
2011	diciembre	259,929.7	110,967.9	370,897.6	37,698.6	42,480.6	80,179.2	222,231.1	68,487.3	290,718.4
2012	diciembre	300,208.6	113,374.9	413,583.5	43,024.8	41,748.0	84,772.8	257,183.8	71,626.9	328,810.7
2013	diciembre	341,304.2	128,429.9	469,734.1	51,428.4	45,315.1	96,743.5	289,875.8	83,114.8	372,990.6
2014	diciembre	371,418.5	146,828.4	518,246.9	52,573.7	44,626.8	97,200.5	318,844.8	102,201.5	421,046.4
2015	diciembre	414,501.0	157,017.5	571,518.4	46,294.7	45,977.4	92,272.1	368,206.3	111,040.0	479,246.3
2016	diciembre	445,146.6	184,070.6	629,217.2	49,781.5	45,519.2	95,300.7	395,365.1	138,551.4	533,916.5
2017	diciembre	477,753.3	198,563.0	676,316.3	57,124.8	42,602.0	99,726.8	420,628.5	155,961.0	576,589.5
2018	diciembre	504,616.3	237,869.8	742,486.1	60,656.4	55,111.2	115,767.6	443,959.9	182,758.6	626,718.5
2019	enero	490,222.2	240,345.7	730,567.9	57,210.0	56,346.7	113,556.7	433,012.3	183,999.0	617,011.2
	febrero	496,649.6	245,154.5	741,804.0	56,850.0	55,250.7	112,100.7	439,799.5	189,903.7	629,703.3
	marzo	503,326.4	247,638.5	750,964.9	64,938.9	53,222.2	118,161.1	443,387.5	194,416.4	632,803.8
	abril	506,137.3	249,444.3	755,581.6	65,871.2	52,815.5	118,686.8	440,266.1	196,628.7	636,894.8
	mayo	505,720.7	252,914.8	758,635.4	65,518.1	52,983.1	118,501.3	440,202.5	199,931.6	640,134.2
	junio	512,814.1	252,329.9	765,144.0	65,313.0	51,925.4	117,238.4	447,501.1	200,404.5	647,905.6
	julio	515,553.1	253,295.0	768,848.1	64,557.6	52,153.3	116,711.0	450,995.5	201,141.7	652,137.2
	agosto	519,667.2	253,952.5	773,619.6	62,994.2	53,333.7	116,327.9	456,673.0	200,618.8	657,291.8
	septiembre	523,036.0	250,995.1	774,031.1	64,760.7	50,610.2	115,371.0	458,275.3	200,384.8	658,660.1
	octubre	525,222.6	252,288.0	777,510.6	61,820.6	50,718.2	112,538.8	463,401.9	201,569.8	664,971.7
	noviembre	538,950.3	253,788.8	792,739.1	64,895.6	51,982.8	116,878.4	474,054.7	201,806.0	675,860.7
	diciembre	544,820.5	248,922.3	793,742.8	54,476.4	48,052.9	102,529.3	490,344.1	200,869.3	691,213.5
2020	enero	536,447.5	253,541.0	789,988.5	55,270.6	50,142.9	105,413.5	481,176.9	203,398.1	684,575.0
	febrero	543,772.3	255,302.5	799,074.8	56,041.6	50,829.5	106,871.0	487,730.7	204,473.0	692,203.8
	marzo	571,540.6	248,523.2	820,063.8	58,891.7	50,895.0	109,786.7	512,648.9	197,628.2	710,277.1
	abril	586,645.4	247,062.2	833,707.7	59,433.6	49,420.8	108,854.4	527,211.9	197,641.5	724,853.3
	mayo	589,553.0	253,998.8	843,551.8	57,057.3	51,181.3	108,238.6	532,495.7	202,817.5	735,313.1
	junio	597,673.3	255,043.6	852,716.9	60,297.1	50,458.8	110,755.9	537,376.2	204,584.8	741,961.0
	julio	597,091.3	258,049.8	855,141.1	59,261.1	51,399.4	110,660.5	537,830.2	206,650.3	744,480.6
	agosto	595,914.6	264,284.7	860,199.2	61,473.5	52,057.5	113,531.0	534,441.1	212,227.2	746,668.3
	septiembre	594,772.1	269,383.0	864,155.1	62,063.5	51,316.1	113,379.6	532,708.7	218,066.9	750,775.5
	octubre	598,686.4	269,434.8	868,121.2	63,415.4	53,341.8	116,757.2	535,271.0	216,093.0	751,364.0
	noviembre	603,762.4	274,693.0	878,455.4	64,029.2	48,963.4	112,992.6	539,733.2	225,729.6	765,462.8

Portafolio Financiero del Sector Real en ml
(% Variaciones)

AÑO	MES	TOTAL SECTOR REAL								
		TOTAL			SECTOR PUBLICO			SECTOR PRIVADO 1		
		M3*	TES	M3* + TES	M3*	TES	TOTAL	M3*	TES	TOTAL
2007	diciembre	18.1%	11.0%	15.8%	4.6%	1.1%	2.6%	21.0%	20.1%	20.8%
2008	diciembre	17.0%	15.6%	16.6%	22.0%	18.3%	19.9%	16.1%	13.5%	15.5%
2009	diciembre	7.7%	5.1%	6.9%	2.5%	-1.3%	0.4%	8.6%	10.4%	9.0%
2010	diciembre	11.3%	17.8%	13.3%	9.6%	10.2%	9.9%	11.6%	23.3%	14.3%
2011	diciembre	18.2%	8.9%	15.3%	13.9%	5.8%	9.5%	19.0%	10.9%	17.0%
2012	diciembre	15.5%	2.2%	11.5%	14.1%	-1.7%	5.7%	15.7%	4.6%	13.1%
2013	diciembre	13.7%	13.3%	13.6%	19.5%	8.5%	14.1%	12.7%	16.0%	13.4%
2014	diciembre	8.8%	14.3%	10.3%	2.2%	-1.5%	0.5%	10.0%	23.0%	12.9%
2015	diciembre	11.6%	6.9%	10.3%	-11.9%	3.0%	-5.1%	15.5%	8.6%	13.8%
2016	diciembre	7.4%	17.2%	10.1%	7.5%	-1.0%	3.3%	7.4%	24.8%	11.4%
2017	diciembre	7.3%	7.9%	7.5%	14.8%	-6.4%	4.6%	6.4%	12.6%	8.0%
2018	diciembre	5.6%	19.8%	9.8%	6.2%	29.4%	16.1%	5.5%	17.2%	8.7%
2019	enero	5.0%	18.7%	9.1%	-1.2%	31.1%	12.6%	5.8%	15.4%	8.5%
	febrero	5.2%	19.1%	9.4%	-3.4%	24.6%	8.6%	6.4%	17.6%	9.5%
	marzo	6.1%	18.7%	9.9%	8.1%	24.1%	14.8%	5.8%	17.2%	9.1%
	abril	7.2%	16.5%	10.1%	7.4%	7.5%	7.4%	7.1%	19.1%	10.6%
	mayo	7.7%	12.8%	9.4%	7.7%	-0.4%	3.9%	7.7%	16.9%	10.4%
	junio	7.9%	12.0%	9.2%	6.0%	-1.8%	2.4%	8.2%	16.3%	10.6%
	julio	7.5%	11.8%	8.9%	0.9%	-2.5%	-0.7%	8.5%	16.2%	10.8%
	agosto	8.2%	10.0%	8.8%	-2.2%	0.3%	-1.1%	9.8%	12.9%	10.7%
	septiembre	9.6%	7.1%	8.8%	0.9%	-8.9%	-3.7%	11.0%	12.0%	11.3%
	octubre	9.5%	4.9%	8.0%	-4.7%	-14.1%	-9.2%	11.7%	11.1%	11.5%
	noviembre	9.8%	6.5%	8.7%	-1.3%	-7.2%	-4.0%	11.5%	10.7%	11.2%
	diciembre	8.0%	4.6%	6.9%	-10.2%	-12.8%	-11.4%	10.4%	9.9%	10.3%
2020	enero	9.4%	5.5%	8.1%	-3.4%	-11.0%	-7.2%	11.1%	10.5%	11.0%
	febrero	9.5%	4.1%	7.7%	-1.4%	-8.0%	-4.7%	10.9%	7.7%	9.9%
	marzo	13.6%	0.4%	9.2%	-9.3%	-4.4%	-7.1%	16.9%	1.7%	12.2%
	abril	15.9%	-1.0%	10.3%	-9.8%	-6.4%	-8.3%	19.7%	0.5%	13.8%
	mayo	16.6%	0.4%	11.2%	-12.9%	-3.4%	-8.7%	21.0%	1.4%	14.9%
	junio	16.5%	1.1%	11.4%	-7.7%	-2.8%	-5.5%	20.1%	2.1%	14.5%
	julio	15.8%	1.9%	11.2%	-8.2%	-1.4%	-5.2%	19.3%	2.7%	14.2%
	agosto	14.7%	4.1%	11.2%	-2.4%	-2.4%	-2.4%	17.0%	5.8%	13.6%
	septiembre	13.7%	7.3%	11.6%	-4.2%	1.4%	-1.7%	16.2%	8.8%	14.0%
	octubre	14.0%	6.8%	11.7%	2.6%	5.2%	3.7%	15.5%	7.2%	13.0%
	noviembre	12.0%	8.2%	10.8%	-1.3%	-5.8%	-3.3%	13.9%	11.9%	13.3%

*No incluye los TES del sector financiero

* A partir de las estadísticas con corte a ago 28 /2020 se excluyeron los CDT y los bonos en poder del Banco de la República, y se reprocesó la serie desde mar 27/2020 hasta la fecha.

Fuente: cálculos DTIE con base en DFV, Banco de la República.

ANEXO 3: CARTERA

CUADRO 1
Evolucion de la Cartera Bruta Total¹

Semana	Fecha	Cartera M/L MM\$			Cartera M/E en pesos MM\$			Cartera Total 1/ MM\$			Cartera M/E en US\$/ (Millones)		
		2020	2021	Var. % Anual	2020	2021	Var. % Anual	2020	2021	Var. % Anual	2020	2021	Var. % Anual
1	ene-08	469,687.0	489,638.6	4.2	16,697.9	14,853.8	-11.0	486,384.9	504,492.3	3.7	5,102.3	4,270.6	-16.3
2	ene-15	470,505.2	489,009.7	3.9	16,793.9	14,853.3	-11.6	487,299.1	503,863.0	3.4	5,057.2	4,284.4	-15.3
3	ene-22	471,200.4	489,470.1	3.9	16,861.6	15,212.1	-9.8	488,062.0	504,682.2	3.4	5,009.4	4,315.2	-13.9
4	ene-29	471,289.8	490,277.7	4.0	17,192.2	15,573.0	-9.4	488,482.1	505,850.7	3.6	5,022.2	4,375.1	-12.9
5	feb-05	471,249.6	489,673.3	3.9	17,266.5	15,608.5	-9.6	488,516.1	505,281.8	3.4	5,065.9	4,405.1	-13.0
6	feb-12	474,507.9	492,034.4	3.7	17,262.1	15,522.7	-10.1	491,770.0	507,557.1	3.2	5,109.7	4,415.3	-13.6
7	feb-19	475,255.2			17,604.6			492,859.8			5,180.8		
8	feb-26	476,602.5			18,255.5			494,858.1			5,157.1		
9	mar-05	476,281.3			18,597.4			494,878.7			5,188.2		
10	mar-12	478,171.1			21,862.4			500,033.6			5,546.1		
11	mar-19	482,221.7			22,986.4			505,208.2			5,634.0		
12	mar-26	484,796.4			23,780.2			508,576.6			5,882.1		
13	abr-02	487,099.5			23,759.8			510,859.3			5,927.0		
14	abr-09	488,592.5			23,111.7			511,704.2			5,946.2		
15	abr-16	489,226.2			23,875.8			513,102.0			6,009.4		
16	abr-23	489,815.2			24,482.8			514,297.9			6,060.3		
17	abr-30	490,846.5			23,740.3			514,586.8			6,036.6		
18	may-07	490,620.4			23,281.2			513,901.6			5,996.8		
19	may-14	491,447.5			23,590.4			515,037.9			6,008.7		
20	may-21	491,765.1			22,723.9			514,489.0			6,007.4		
21	may-28	492,749.3			22,332.8			515,082.1			6,005.3		
22	jun-04	492,608.0			21,121.9			513,729.9			5,924.7		
23	jun-11	492,580.6			22,085.8			514,666.4			5,876.8		
24	jun-18	492,775.5			21,933.3			514,708.8			5,875.1		
25	jun-25	492,591.4			21,902.2			514,493.6			5,826.7		
26	jul-02	492,131.1			21,059.9			513,191.0			5,776.3		
27	jul-09	491,169.8			20,784.6			511,954.4			5,748.3		
28	jul-16	490,751.7			20,767.9			511,519.6			5,686.8		
29	jul-23	490,648.1			20,899.3			511,547.4			5,662.5		
30	jul-30	490,146.3			20,656.2			510,802.4			5,533.3		
31	ago-06	488,463.0			20,543.9			509,006.8			5,449.8		
32	ago-13	487,965.4			20,451.1			508,416.5			5,405.8		
33	ago-20	487,980.1			20,503.6			508,483.6			5,357.2		
34	ago-27	488,214.0			20,125.5			508,339.5			5,352.0		
35	sep-03	487,958.9			19,521.0			507,479.9			5,272.2		
36	sep-10	488,104.6			19,422.6			507,527.3			5,236.6		
37	sep-17	488,429.9			19,139.5			507,569.4			5,137.6		
38	sep-24	488,556.2			19,748.9			508,305.1			5,106.0		
39	oct-01	488,394.1			19,552.0			507,946.1			5,036.8		
40	oct-08	487,198.1			19,005.2			506,203.3			4,969.7		
41	oct-15	487,524.6			18,983.9			506,508.4			4,935.4		
42	oct-22	488,608.2			18,524.3			507,132.5			4,897.2		
43	oct-29	490,259.6			18,701.4			508,961.0			4,846.7		
44	nov-05	489,426.6			18,098.7			507,525.3			4,841.6		
45	nov-12	490,751.3			17,402.5			508,153.8			4,781.0		
46	nov-19	491,541.3			17,246.7			508,788.1			4,725.3		
47	nov-26	492,554.3			16,819.4			509,373.7			4,657.2		
48	dic-03	492,194.4			15,852.8			508,047.1			4,571.8		
49	dic-10	492,495.4			15,346.2			507,841.7			4,469.6		
50	dic-17	493,081.3			15,227.5			508,308.8			4,452.2		
51	dic-24	494,331.2			15,358.6			509,689.8			4,396.0		
52	dic-31	492,537.0			14,619.6			507,156.6			4,259.2		

¹ Corresponde a Cartera Ajustada. No incluye la cartera de las entidades financieras especiales (EFE).

Fuente: Formato 281 de la Superintendencia Financiera.

CUADRO 2
Evolucion de la Cartera Bruta por Modalidad¹

Semana	Fecha	Comercial ² MM\$						Consumo ³ MM\$						Microcrédito MM\$						Hipotecaria ⁴ MM\$		
		Moneda Legal			Moneda Extranjera			Moneda Legal			Moneda Extranjera			Moneda Legal			Moneda Extranjera					
		2020	2021	Var. % Anual	2020	2021	Var. % Anual	2020	2021	Var. % Anual	2020	2021	Var. % Anual	2020	2021	Var. % Anual	2020	2021	Var. % Anual	2020	2021	Var. % Anual
1	ene-08	229,588.9	242,243.0	5.5	16,043.0	14,401.7	-10.2	155,304.3	158,492.1	2.1	654.5	451.8	-31.0	13,106.6	13,282.9	1.3	0.4	0.3	-14.8	71,687.1	75,620.5	5.5
2	ene-15	229,970.3	241,771.6	5.1	16,141.4	14,399.3	-10.8	155,645.5	158,372.2	1.8	652.1	453.7	-30.4	13,120.3	13,270.9	1.1	0.4	0.3	-16.3	71,769.1	75,595.0	5.3
3	ene-22	229,858.2	242,049.2	5.3	16,193.3	14,749.4	-8.9	156,329.4	158,470.4	1.4	667.9	462.4	-30.8	13,168.6	13,300.5	1.0	0.4	0.3	-16.3	71,844.3	75,650.1	5.3
4	ene-29	228,918.9	242,094.1	5.8	16,513.0	15,102.4	-8.5	157,097.1	159,004.1	1.2	678.9	470.3	-30.7	13,248.7	13,369.7	0.9	0.3	0.3	-7.0	72,025.1	75,809.8	5.3
5	feb-05	229,107.0	241,898.3	5.6	16,600.7	15,148.5	-8.7	156,925.0	158,660.3	1.1	665.4	459.7	-30.9	13,194.7	13,361.4	1.3	0.4	0.3	-21.5	72,023.0	75,753.4	5.2
6	feb-12	231,505.6	243,584.1	5.2	16,601.0	15,063.9	-9.3	157,684.8	159,111.2	0.9	660.7	458.5	-30.6	13,197.5	13,383.8	1.4	0.4	0.3	-21.5	72,120.0	75,955.3	5.3
7	feb-19	231,516.8			16,951.4			158,259.4			652.9			13,236.8			0.4			72,242.2		
8	feb-26	231,576.7			17,575.1			159,213.3			680.0			13,306.6			0.4			72,505.9		
9	mar-05	231,655.0			17,921.8			158,903.3			675.3			13,250.1			0.4			72,472.9		
10	mar-12	232,948.6			21,129.5			159,415.6			732.5			13,241.7			0.4			72,565.2		
11	mar-19	236,471.5			22,256.4			159,840.1			729.7			13,258.6			0.4			72,651.5		
12	mar-26	239,372.1			23,060.6			159,544.6			719.1			13,261.9			0.4			72,617.9		
13	abr-02	242,179.0			23,057.0			159,050.8			702.3			13,217.0			0.5			72,652.7		
14	abr-09	244,086.1			22,433.3			158,648.7			678.0			13,200.5			0.4			72,657.2		
15	abr-16	245,291.4			23,192.4			158,117.6			682.8			13,163.0			0.7			72,654.1		
16	abr-23	246,359.1			23,791.7			157,646.5			690.4			13,138.9			0.7			72,670.7		
17	abr-30	247,863.6			23,071.4			157,177.3			668.2			13,097.4			0.8			72,708.2		
18	may-07	248,522.1			22,636.6			156,338.1			643.8			13,056.6			0.8			72,703.5		
19	may-14	249,568.1			22,947.5			156,129.1			642.1			13,049.5			0.8			72,700.8		
20	may-21	250,134.4			22,116.6			155,850.8			606.6			13,023.6			0.8			72,756.3		
21	may-28	251,174.8			21,736.3			155,655.7			595.6			13,019.5			0.8			72,899.3		
22	jun-04	251,637.0			20,561.7			155,050.8			559.4			12,974.4			0.8			72,945.8		
23	jun-11	251,677.7			21,499.9			154,912.3			585.1			12,950.4			0.8			73,040.2		
24	jun-18	251,708.6			21,357.3			155,017.9			575.2			12,942.2			0.8			73,106.9		
25	jun-25	251,395.9			21,320.6			155,109.2			580.8			12,946.6			0.8			73,139.7		
26	jul-02	251,396.7			20,505.1			154,586.2			554.0			12,940.9			0.8			73,207.3		
27	jul-09	250,579.9			20,239.8			154,438.7			544.0			12,926.5			0.8			73,224.7		
28	jul-16	250,234.9			20,229.2			154,319.5			538.0			12,926.7			0.8			73,270.5		
29	jul-23	249,922.4			20,355.1			154,485.9			543.5			12,941.3			0.7			73,298.6		
30	jul-30	249,277.4			20,110.8			154,509.0			544.6			12,938.7			0.7			73,421.1		
31	ago-06	248,272.1			20,000.3			153,899.6			542.9			12,891.9			0.7			73,399.3		
32	ago-13	247,809.9			19,909.7			153,850.8			540.6			12,881.9			0.7			73,422.9		
33	ago-20	247,712.0			19,969.0			153,914.9			533.8			12,893.8			0.7			73,459.4		
34	ago-27	247,743.1			19,604.3			153,998.1			520.5			12,936.9			0.7			73,535.9		
35	sep-03	247,620.6			19,020.0			153,757.7			500.4			12,954.2			0.7			73,626.3		
36	sep-10	247,505.0			18,918.6			153,962.0			503.4			12,969.2			0.7			73,668.4		
37	sep-17	247,525.4			18,643.5			154,171.7			495.3			12,994.7			0.7			73,738.1		
38	sep-24	247,001.6			19,232.2			154,709.3			516.0			13,043.6			0.7			73,801.7		
39	oct-01	246,456.2			19,041.5			155,018.3			509.9			13,008.8			0.7			73,910.7		
40	oct-08	245,329.2			18,501.1			154,948.7			503.5			13,016.0			0.6			73,904.3		
41	oct-15	245,293.1			18,482.4			155,244.3			500.9			13,025.6			0.6			73,961.6		
42	oct-22	245,481.4			18,029.9			155,967.2			493.8			13,078.6			0.5			74,081.0		
43	oct-29	245,665.0			18,195.9			156,912.9			504.9			13,249.1			0.5			74,432.7		
44	nov-05	245,308.9			17,612.0			156,479.1			486.1			13,211.3			0.5			74,427.3		
45	nov-12	246,017.5			16,928.8			156,996.9			473.2			13,233.8			0.4			74,503.1		
46	nov-19	246,360.3			16,776.3			157,345.3			470.0			13,253.3			0.4			74,582.4		
47	nov-26	246,049.8			16,347.0			158,407.6			472.0			13,321.9			0.4			74,775.1		
48	dic-03	245,559.7			15,393.8			158,346.2			458.5			13,308.2			0.4			74,980.3		
49	dic-10	245,508.1			14,887.4			158,614.3			458.4			13,310.8			0.3			75,062.3		
50	dic-17	245,694.5			14,781.3			158,783.7			445.9			13,351.6			0.3			75,251.6		
51	dic-24	246,156.1			14,906.3			159,289.7			452.0			13,386.1			0.3			75,499.2		
52	dic-31	243,956.8			14,172.1			159,515.6			447.2			13,360.8			0.3			75,703.9		

1 Corresponde a Cartera Ajustada. No incluye la cartera de las entidades financieras especiales (EFE).

2/ Incluye ajuste por leasing operativo

3/ Incluye tarjetas de crédito y avances de todos los plazos.

4/ Corresponde a créditos otorgados para adquisición de vivienda, incluye los ajustes de titularización de cartera hipotecaria y por ventas de cartera para manejo a través de derechos fiduciarios.

Fuente: Formato 281 de la Superintendencia Financiera.

CUADRO 3

Desembolsos y Tasas de Interés Cartera Comercial ¹

Moneda Legal

Semana	Fecha 2021	Comercial ²				Ordinario				Preferencial				Tesorería			
		Desembolsos MM\$		Tasa de interés % ³		Desembolsos MM\$		Tasa de interés % ³		Desembolsos MM\$		Tasa de interés % ³		Desembolsos MM\$		Tasa de interés % ³	
		2020	2021	2020	2021	2020	2021	2020	2021	2020	2021	2020	2021	2020	2021	2020	2021
1	ene-08	1,563.7	2,043.3	8.85	6.64	726.0	645.9	10.37	8.07	802.6	1,011.4	7.51	4.33	35.1	386.0	7.97	10.31
2	ene-15	2,381.8	1,981.2	9.11	6.62	1,284.4	769.4	10.25	7.56	1,027.6	1,049.0	7.78	5.99	69.8	162.8	7.79	6.30
3	ene-22	3,014.7	2,887.8	8.27	6.36	1,286.6	1,099.6	10.15	7.68	1,671.0	1,669.5	6.88	5.36	57.1	118.7	6.99	8.30
4	ene-29	3,571.5	2,882.7	8.72	6.25	1,729.0	1,350.9	10.31	7.71	1,762.8	1,429.4	7.21	4.73	79.7	102.4	7.33	8.18
5	feb-05	2,196.2	1,831.6	9.03	6.64	1,246.2	932.0	10.20	7.84	934.9	831.6	7.49	5.11	15.1	68.0	8.08	9.02
6	feb-12	4,764.5	3,816.6	8.06	5.44	2,304.1	1,954.1	9.41	6.29	2,414.2	1,682.2	6.78	4.35	46.3	180.2	7.52	6.45
7	feb-19	3,209.8		8.31		1,524.0		9.95		1,654.6		6.82		31.2		7.52	
8	feb-26	4,516.6		8.39		2,182.7		9.68		2,218.7		7.21		115.2		6.75	
9	mar-05	2,374.3		8.87		1,325.9		10.06		1,021.3		7.32		27.1		9.29	
10	mar-12	3,787.9		8.25		1,769.1		9.42		1,875.0		7.08		143.8		9.08	
11	mar-19	6,534.7		7.90		1,984.0		9.34		4,385.9		7.24		164.7		8.21	
12	mar-26	4,635.7		8.01		1,679.7		9.07		2,927.4		7.41		28.5		7.32	
13	abr-02	4,963.8		8.16		1,464.0		9.51		3,450.9		7.59		49.0		8.15	
14	abr-09	2,865.6		8.41		622.5		9.41		2,113.6		8.16		129.5		7.65	
15	abr-16	2,623.9		8.13		1,035.8		9.22		1,542.1		7.44		46.0		6.61	
16	abr-23	2,543.2		8.13		1,138.1		9.08		1,369.6		7.36		35.5		6.91	
17	abr-30	2,907.8		8.20		1,224.1		9.14		1,670.1		7.52		13.6		7.68	
18	may-07	1,999.7		8.94		1,159.8		10.08		827.9		7.38		12.0		6.62	
19	may-14	1,952.0		8.59		1,018.2		9.46		931.7		7.64		2.1		10.51	
20	may-21	1,893.9		8.34		1,001.4		9.41		870.8		7.15		21.8		6.53	
21	may-28	2,118.6		8.40		1,169.4		9.19		943.1		7.42		6.1		7.04	
22	jun-04	2,105.3		8.23		1,200.5		8.88		881.4		7.29		23.4		10.08	
23	jun-11	1,848.9		8.03		1,026.3		9.11		731.4		6.56		91.2		7.58	
24	jun-18	1,669.6		8.17		988.5		8.93		653.1		6.95		28.0		10.09	
25	jun-25	2,064.9		7.99		1,288.4		8.63		738.4		6.80		38.1		9.12	
26	jul-02	2,138.8		7.76		1,125.9		8.73		979.2		6.58		33.7		9.96	
27	jul-09	1,822.5		7.65		906.3		9.07		836.8		6.09		79.3		7.77	
28	jul-16	1,751.9		7.92		931.4		8.89		781.4		6.71		39.0		9.14	
29	jul-23	1,607.3		7.58		765.9		8.98		792.7		6.09		48.7		9.64	
30	jul-30	2,880.9		7.30		1,313.0		8.71		1,475.7		6.04		92.2		7.23	
31	ago-06	1,514.8		7.49		824.8		8.52		639.3		6.02		50.6		9.27	
32	ago-13	1,856.0		7.34		948.5		8.44		845.3		5.96		62.2		9.29	
33	ago-20	2,214.3		6.68		841.1		8.46		1,296.6		5.40		76.6		8.85	
34	ago-27	3,416.8		6.77		1,480.4		8.49		1,844.5		5.31		91.9		8.24	
35	sep-03	2,709.9		7.34		1,493.1		8.61		1,154.1		5.59		62.7		8.98	
36	sep-10	2,426.9		6.85		1,212.4		8.54		1,151.1		4.99		63.3		8.30	
37	sep-17	3,535.4		6.43		1,362.2		8.15		2,089.0		5.22		84.1		8.74	
38	sep-24	3,293.4		6.19		1,447.4		8.02		1,768.9		4.60		77.0		8.34	
39	oct-01	3,500.7		6.23		1,566.7		7.65		1,851.9		4.93		82.1		8.38	
40	oct-08	1,953.3		6.46		966.4		7.74		922.0		4.95		64.9		8.96	
41	oct-15	2,054.7		6.73		1,179.3		7.57		815.6		5.35		59.8		9.03	
42	oct-22	2,703.5		6.35		1,190.3		7.76		1,445.1		5.12		68.2		7.81	
43	oct-29	4,377.0		6.48		1,919.2		7.59		2,357.9		5.54		100.0		7.42	
44	nov-05	2,285.8		5.91		980.1		7.70		1,223.8		4.34		81.8		7.90	
45	nov-12	3,211.2		6.26		1,761.3		7.21		1,361.0		4.88		88.9		8.61	
46	nov-19	2,215.7		6.24		1,114.6		7.09		1,023.3		5.17		77.7		8.06	
47	nov-26	3,145.2		6.33		1,624.3		7.43		1,405.6		4.94		115.3		7.66	
48	dic-03	3,089.2		6.23		1,568.0		7.57		1,420.7		4.64		100.5		7.98	
49	dic-10	2,949.0		5.96		1,160.6		7.36		1,673.0		4.91		115.3		7.14	
50	dic-17	3,799.3		5.98		1,930.0		7.12		1,773.4		4.66		95.8		7.38	
51	dic-24	4,290.1		5.54		1,425.0		7.25		2,741.2		4.56		123.9		7.37	
52	dic-31	3,908.0		6.02		1,391.1		7.46		2,352.4		5.16		164.5		6.18	

1/ Incluye leasing financiero

2/ Promedio ponderado por monto de las tasa de los créditos ordinarios, de tesorería y preferenciales. No incluye construcción de vivienda.

3/ Promedio ponderado por monto

Fuente: Formato 088 de la Superintendencia Financiera.

CUADRO 4

Desembolsos y Tasas de Interés Cartera de Consumo y Tarjeta de crédito ¹

Moneda Legal

Semana	Fecha	Consumo ²				Tarjetas de Crédito ³			
		Desembolsos MM\$		Tasa de interés % ⁴		Desembolsos MM\$		Tasa de interés % ⁴	
		2020	2021	2020	2021	2020	2021	2020	2021
1	ene-08	1,042	936	16.99	15.00	683	487	25.89	23.97
2	ene-15	1,581	882	16.63	15.47	764	434	25.61	23.90
3	ene-22	1,848	1,412	15.88	14.75	760	499	25.46	23.78
4	ene-29	2,790	2,056	15.35	14.17	740	517	25.36	23.67
5	feb-05	1,801	1,430	16.09	14.66	724	539	25.71	24.07
6	feb-12	2,090	1,661	15.95	14.38	710	525	25.48	24.09
7	feb-19	2,185		15.83		727		25.48	
8	feb-26	3,069		14.99		730		25.27	
9	mar-05	1,840		15.83		753		25.38	
10	mar-12	1,955		15.97		718		24.87	
11	mar-19	1,865		15.84		716		24.61	
12	mar-26	838		15.47		293		22.89	
13	abr-02	774		15.83		301		22.26	
14	abr-09	229		16.50		218		22.46	
15	abr-16	309		16.53		277		23.86	
16	abr-23	574		18.17		300		24.68	
17	abr-30	501		16.01		276		24.75	
18	may-07	386		15.29		344		24.72	
19	may-14	466		15.18		328		24.68	
20	may-21	576		15.17		362		24.58	
21	may-28	855		14.78		330		24.47	
22	jun-04	628		15.17		371		24.60	
23	jun-11	722		15.12		384		24.60	
24	jun-18	689		15.02		482		24.65	
25	jun-25	902		14.78		458		24.67	
26	jul-02	838		14.98		461		24.89	
27	jul-09	751		15.28		474		25.28	
28	jul-16	819		15.18		414		25.15	
29	jul-23	855		14.97		397		25.68	
30	jul-30	1,463		14.63		403		25.53	
31	ago-06	661		15.72		366		25.70	
32	ago-13	934		15.45		439		25.59	
33	ago-20	942		15.08		413		25.83	
34	ago-27	1,478		14.69		431		25.65	
35	sep-03	1,377		14.81		464		25.79	
36	sep-10	1,206		15.02		466		25.61	
37	sep-17	1,384		14.63		467		25.54	
38	sep-24	1,738		14.17		473		25.35	
39	oct-01	1,950		14.08		533		25.43	
40	oct-08	1,321		14.75		508		25.52	
41	oct-15	1,273		14.64		465		25.57	
42	oct-22	1,821		14.17		531		25.20	
43	oct-29	2,380		13.82		500		25.15	
44	nov-05	1,077		14.74		494		24.17	
45	nov-12	1,637		14.33		538		23.51	
46	nov-19	1,397		14.35		527		23.42	
47	nov-26	2,121		13.87		902		23.14	
48	dic-03	1,868		14.11		710		23.68	
49	dic-10	1,193		14.68		577		24.10	
50	dic-17	1,751		14.26		682		23.53	
51	dic-24	1,502		13.92		622		23.67	
52	dic-31	1,374		13.96		452		23.90	

1/ Incluye leasing financiero.

2/ Incluye créditos en pesos y en UVR.

3/ Promedio ponderado por monto. No incluye avances ni compras a 1 mes.

4/ Corresponde al promedio ponderado por monto de la tasa de los desembolsos en pesos y en UVR. Antes de realizar el promedio ponderado, a la tasa de interés de los créditos en UVR se les sumó la variación anual de la UVR de la respectiva semana.

Fuente: Formato 088 de la Superintendencia Financiera.

CUADRO 5

Desembolsos y Tasas de Interés Cartera de Microcrédito e Hipotecaria¹

Moneda Legal

Semana	Fecha	Microcrédito				Hipotecaria ²							
		Desembolsos MM\$		Tasa de interés % ³		Construcción		Adquisición					
		2020	2021	2020	2021	2020	2021	2020	2021				
1	ene-08	73	62	37.99	38.12	6	22	10.03	7.04	141	170	10.41	9.40
2	ene-15	139	84	38.16	38.67	31	25	9.25	6.94	256	141	10.32	9.27
3	ene-22	148	123	37.46	39.06	43	43	9.32	7.26	236	206	10.43	9.40
4	ene-29	209	160	36.36	37.47	67	49	9.94	7.87	493	461	10.44	9.45
5	feb-05	95	113	37.63	38.50	33	86	9.74	6.78	177	211	10.52	9.32
6	feb-12	144	122	37.47	39.40	59	32	9.15	6.57	231	388	10.50	9.41
7	feb-19	161		37.04		38		9.30		254		10.52	
8	feb-26	173		35.97		72		8.96		441		10.42	
9	mar-05	129		36.55		60		9.36		174		10.54	
10	mar-12	143		37.38		61		9.05		234		10.44	
11	mar-19	133		37.39		80		8.95		224		10.40	
12	mar-26	24		31.86		64		9.23		99		10.37	
13	abr-02	8		26.72		62		9.78		108		10.60	
14	abr-09	3		22.36		7		10.12		28		10.13	
15	abr-16	6		29.18		14		9.22		57		10.20	
16	abr-23	7		31.24		25		9.54		83		10.46	
17	abr-30	12		31.87		18		9.88		130		10.26	
18	may-07	18		31.47		16		9.03		73		10.44	
19	may-14	33		31.32		15		9.60		121		10.42	
20	may-21	39		32.35		19		9.34		138		10.51	
21	may-28	45		31.78		29		8.82		259		10.37	
22	jun-04	39		32.84		27		9.56		157		10.48	
23	jun-11	64		37.61		35		9.64		180		10.27	
24	jun-18	72		38.62		28		9.90		141		10.46	
25	jun-25	95		38.81		39		9.02		184		10.31	
26	jul-02	101		38.65		47		8.77		178		10.28	
27	jul-09	99		38.95		32		9.45		147		10.48	
28	jul-16	96		38.57		42		8.27		162		10.31	
29	jul-23	81		38.78		34		8.71		126		10.34	
30	jul-30	123		37.75		54		8.15		311		10.29	
31	ago-06	48		38.46		33		7.95		110		10.38	
32	ago-13	88		39.83		45		8.26		154		10.18	
33	ago-20	82		38.07		36		7.65		146		10.30	
34	ago-27	140		36.72		46		7.84		254		10.31	
35	sep-03	137		35.83		56		8.02		249		10.20	
36	sep-10	136		37.76		54		7.98		161		10.12	
37	sep-17	142		37.31		39		8.67		207		10.07	
38	sep-24	146		37.10		54		7.17		201		10.06	
39	oct-01	147		36.73		72		7.76		351		9.88	
40	oct-08	119		38.67		28		7.72		166		9.93	
41	oct-15	111		38.44		38		7.41		174		9.86	
42	oct-22	149		38.39		46		7.17		237		9.96	
43	oct-29	179		37.32		62		7.15		548		9.78	
44	nov-05	89		36.50		21		7.98		160		9.82	
45	nov-12	131		37.85		41		7.84		219		9.79	
46	nov-19	112		37.73		37		7.26		216		9.74	
47	nov-26	168		37.18		41		7.74		423		9.60	
48	dic-03	151		37.11		41		7.86		441		9.60	
49	dic-10	112		37.87		53		7.48		249		9.58	
50	dic-17	144		38.11		57		7.81		406		9.50	
51	dic-24	104		37.55		39		7.44		389		9.42	
52	dic-31	89		36.93		17		8.05		494		9.39	

1/ Incluye leasing financiero.

2/ Incluye créditos en pesos y en UVR.

3/ Promedio ponderado por monto

4/ Corresponde al promedio ponderado por monto de la tasa de los desembolsos en pesos y en UVR. Antes de realizar el promedio ponderado, a la tasa de interés de los créditos en UVR se les sumó la variación anual de la UVR de la respectiva semana.

Fuente: Formato 088 de la Superintendencia Financiera.

GRAFICO 1

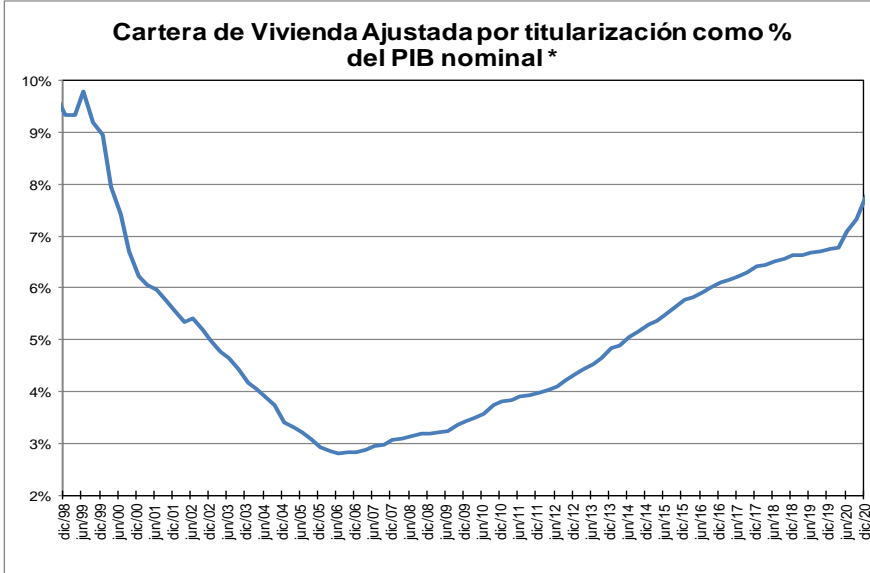
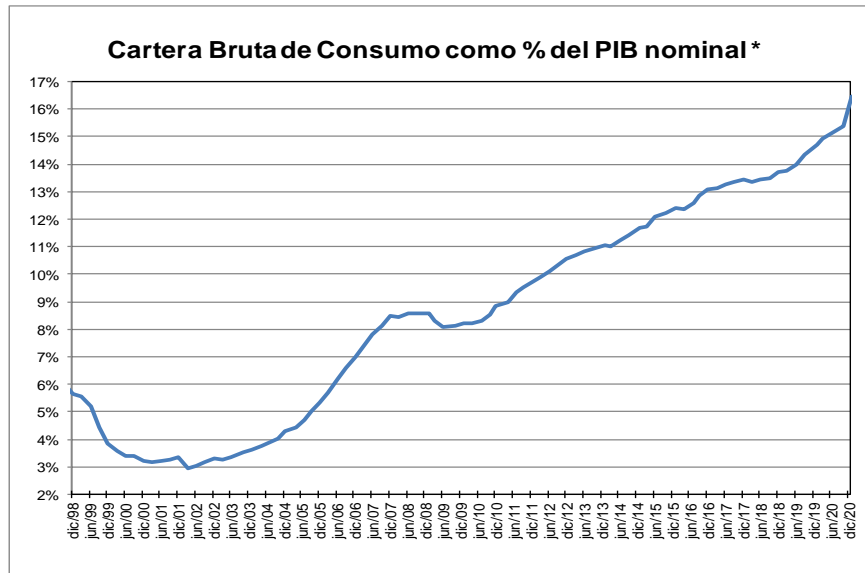
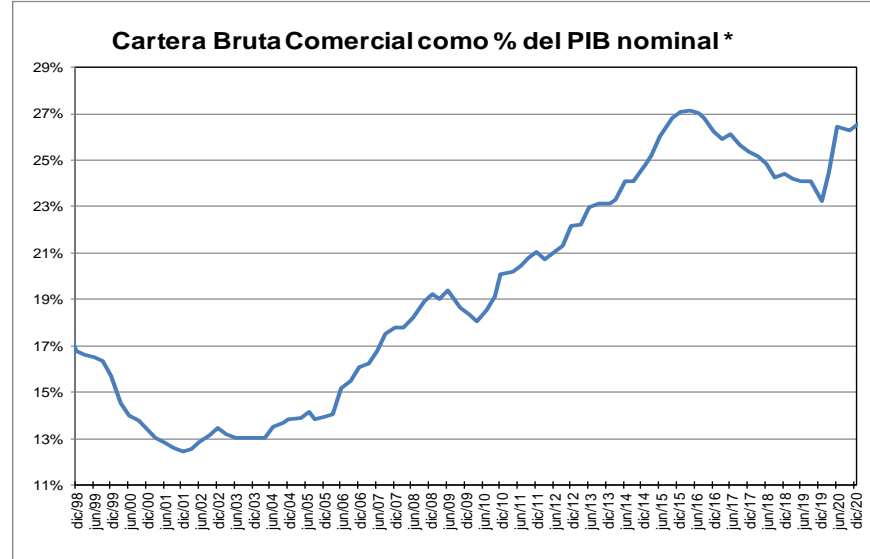
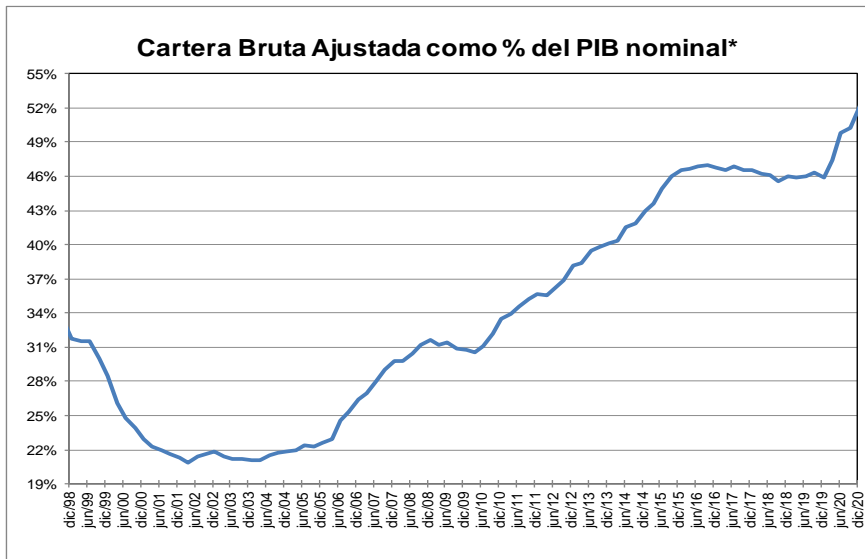

* Corresponde a cartera en moneda total y no incluye la cartera de las entidades financieras especiales. El PIB se refiere al nominal sin desestacionalizar.

Fuente: A partir de 2002 Formato 281 de la Superintendencia financiera de Colombia y ajustes del BR. Antes balances mensuales.

GRAFICO 2

Cartera e Inversiones (brutas) / Total Activos *
(Moneda Total)

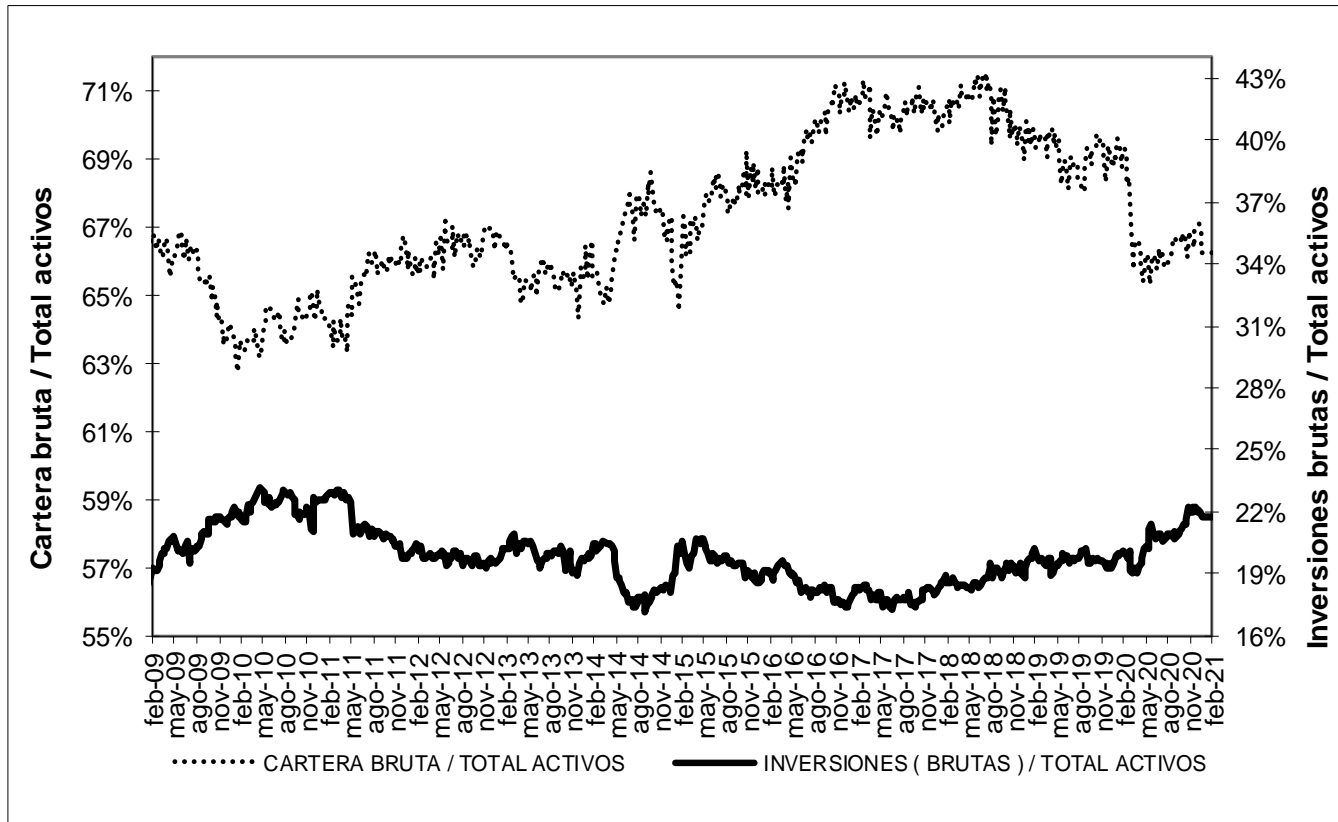

* Sin entidades financieras especiales

Fuente: Banco de la República

ANEXO 4. MERCADO CAMBIARIO

Gráfico 1

TRM-Devaluación Año Corrido Anualizada y Año Completo

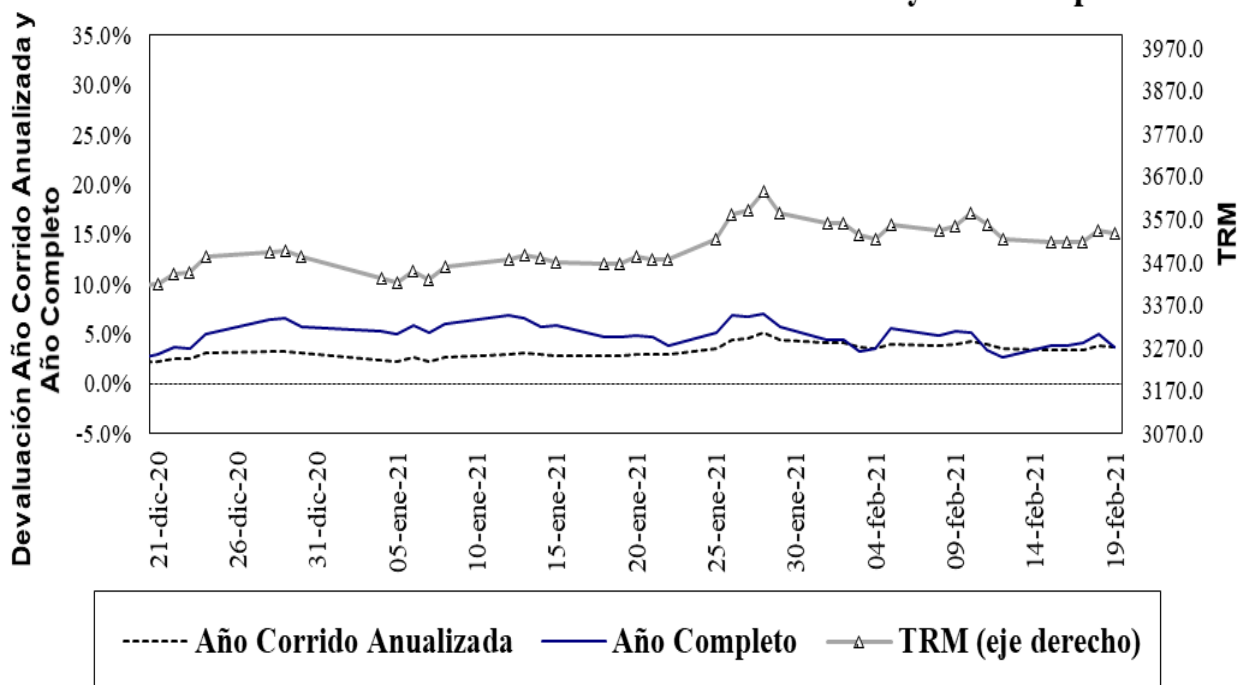

Fuente: Superfinanciera, Banco de la República

Gráfico 2⁵

Índice de tasa de cambio real promedio

Promedio total-ponderaciones según promedios móviles de orden 12

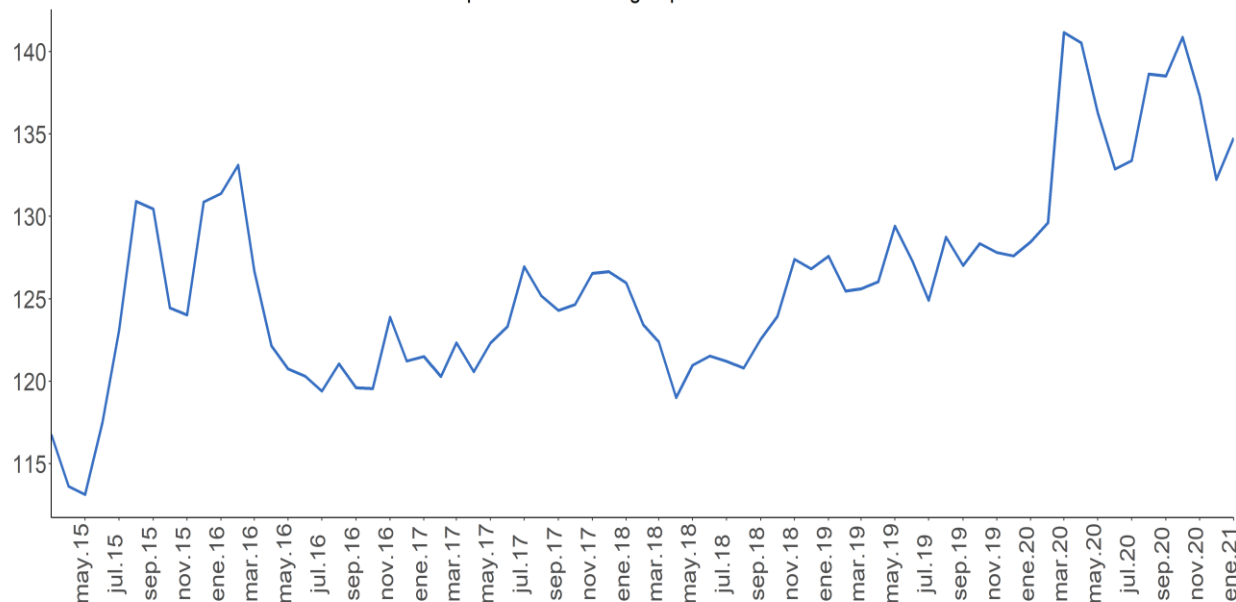

Fuente: Banco de la República.

⁵ El índice de la tasa de cambio real (ITCR) es un precio relativo que compara el valor de una canasta de bienes para dos países distintos y los expresa en la misma moneda. Este cálculo se lleva a cabo mediante un promedio geométrico ponderado de los niveles de relación entre Colombia y sus principales socios comerciales.

ANEXO 5: MERCADO FORWARD⁶

Cuadro 3

SALDOS DE OPERACIONES FORWARD												
millones de USD	SALDOS DE COMPRA DEL SF CON:				SALDOS DE VENTA DEL SF CON:				SALDOS NETOS DE COMPRA DEL SF CON: (compras-ventas)			SALDO COMPRAS NETAS SF
	Fondos Pensiones	Intragrupo y Offshore	Interbancario	Resto	Fondos Pensiones	Intragrupo y Offshore	Interbancario	Resto	Fondos Pensiones	Intragrupo y Offshore	Resto	
18-ene-21	\$ 8,724	\$ 12,206	\$ 11,014	\$ 4,534	\$ 1,755	\$ 17,805	\$ 11,014	\$ 7,520	\$ 6,969	-\$ 5,598	-\$ 2,986	-\$ 1,616
19-ene-21	\$ 8,323	\$ 11,941	\$ 10,971	\$ 4,607	\$ 1,348	\$ 17,022	\$ 10,971	\$ 7,516	\$ 6,975	-\$ 5,082	-\$ 2,910	-\$ 1,017
20-ene-21	\$ 7,865	\$ 11,801	\$ 10,608	\$ 4,558	\$ 1,230	\$ 16,406	\$ 10,608	\$ 7,441	\$ 6,635	-\$ 4,605	-\$ 2,882	-\$ 852
21-ene-21	\$ 7,511	\$ 11,116	\$ 10,576	\$ 4,562	\$ 1,228	\$ 15,957	\$ 10,576	\$ 7,379	\$ 6,282	-\$ 4,842	-\$ 2,817	-\$ 1,376
22-ene-21	\$ 7,643	\$ 11,490	\$ 10,808	\$ 4,654	\$ 1,295	\$ 16,607	\$ 10,808	\$ 7,405	\$ 6,349	-\$ 5,117	-\$ 2,751	-\$ 1,520
25-ene-21	\$ 7,806	\$ 11,544	\$ 10,626	\$ 4,825	\$ 1,399	\$ 16,939	\$ 10,626	\$ 7,342	\$ 6,407	-\$ 5,396	-\$ 2,517	-\$ 1,506
26-ene-21	\$ 7,882	\$ 11,545	\$ 10,575	\$ 4,886	\$ 1,343	\$ 17,258	\$ 10,575	\$ 7,315	\$ 6,540	-\$ 5,713	-\$ 2,429	-\$ 1,602
27-ene-21	\$ 7,759	\$ 11,099	\$ 10,921	\$ 4,970	\$ 1,215	\$ 16,890	\$ 10,921	\$ 7,310	\$ 6,544	-\$ 5,791	-\$ 2,340	-\$ 1,587
28-ene-21	\$ 7,578	\$ 11,530	\$ 11,972	\$ 4,893	\$ 1,195	\$ 17,211	\$ 11,972	\$ 7,282	\$ 6,383	-\$ 5,681	-\$ 2,389	-\$ 1,686
29-ene-21	\$ 7,640	\$ 11,504	\$ 12,243	\$ 4,801	\$ 1,236	\$ 17,314	\$ 12,243	\$ 7,060	\$ 6,403	-\$ 5,810	-\$ 2,259	-\$ 1,666
1-feb-21	\$ 7,680	\$ 11,673	\$ 12,239	\$ 4,850	\$ 1,235	\$ 17,439	\$ 12,239	\$ 7,066	\$ 6,445	-\$ 5,766	-\$ 2,217	-\$ 1,538
2-feb-21	\$ 7,805	\$ 11,719	\$ 12,580	\$ 4,863	\$ 1,239	\$ 17,538	\$ 12,580	\$ 7,119	\$ 6,566	-\$ 5,819	-\$ 2,256	-\$ 1,509
3-feb-21	\$ 7,903	\$ 11,814	\$ 13,181	\$ 4,946	\$ 1,223	\$ 17,677	\$ 13,181	\$ 7,168	\$ 6,680	-\$ 5,863	-\$ 2,222	-\$ 1,405
4-feb-21	\$ 7,894	\$ 11,474	\$ 13,023	\$ 4,907	\$ 1,230	\$ 17,419	\$ 13,023	\$ 7,127	\$ 6,664	-\$ 5,945	-\$ 2,220	-\$ 1,502
5-feb-21	\$ 7,917	\$ 11,609	\$ 13,492	\$ 4,927	\$ 1,231	\$ 17,638	\$ 13,492	\$ 7,133	\$ 6,686	-\$ 6,028	-\$ 2,207	-\$ 1,549
8-feb-21	\$ 8,175	\$ 11,746	\$ 13,722	\$ 4,928	\$ 1,307	\$ 17,898	\$ 13,722	\$ 7,066	\$ 6,867	-\$ 6,152	-\$ 2,138	-\$ 1,422
9-feb-21	\$ 8,107	\$ 12,706	\$ 13,985	\$ 4,966	\$ 1,339	\$ 18,877	\$ 13,985	\$ 7,143	\$ 6,767	-\$ 6,171	-\$ 2,177	-\$ 1,581
10-feb-21	\$ 7,961	\$ 12,890	\$ 14,237	\$ 4,943	\$ 1,309	\$ 18,893	\$ 14,237	\$ 7,144	\$ 6,651	-\$ 6,003	-\$ 2,201	-\$ 1,553
11-feb-21	\$ 7,729	\$ 12,418	\$ 13,560	\$ 4,918	\$ 1,301	\$ 18,001	\$ 13,560	\$ 7,202	\$ 6,427	-\$ 5,583	-\$ 2,284	-\$ 1,440
12-feb-21	\$ 8,378	\$ 12,805	\$ 13,770	\$ 4,921	\$ 1,951	\$ 18,280	\$ 13,770	\$ 7,221	\$ 6,426	-\$ 5,476	-\$ 2,300	-\$ 1,350
15-feb-21	\$ 8,381	\$ 13,042	\$ 13,793	\$ 5,083	\$ 2,035	\$ 18,465	\$ 13,793	\$ 7,355	\$ 6,346	-\$ 5,423	-\$ 2,272	-\$ 1,349
16-feb-21	\$ 7,678	\$ 12,905	\$ 13,811	\$ 5,029	\$ 1,382	\$ 18,285	\$ 13,811	\$ 7,298	\$ 6,296	-\$ 5,380	-\$ 2,269	-\$ 1,352
17-feb-21	\$ 7,714	\$ 13,146	\$ 13,568	\$ 5,051	\$ 1,393	\$ 18,414	\$ 13,568	\$ 7,292	\$ 6,321	-\$ 5,268	-\$ 2,241	-\$ 1,188
18-feb-21	\$ 7,381	\$ 12,423	\$ 13,250	\$ 4,895	\$ 1,375	\$ 17,660	\$ 13,250	\$ 7,037	\$ 6,006	-\$ 5,237	-\$ 2,142	-\$ 1,374

Fuente: Sistemas de negociación y registro de divisas. Cálculos: DOAM.

Gráfico 1
SALDOS DE COMPRA Y VENTA DE FORWARDS DE LOS IMC AL RESTO DE AGENTES
(Excluye interbancario, FPC, intragrupo y offshore)

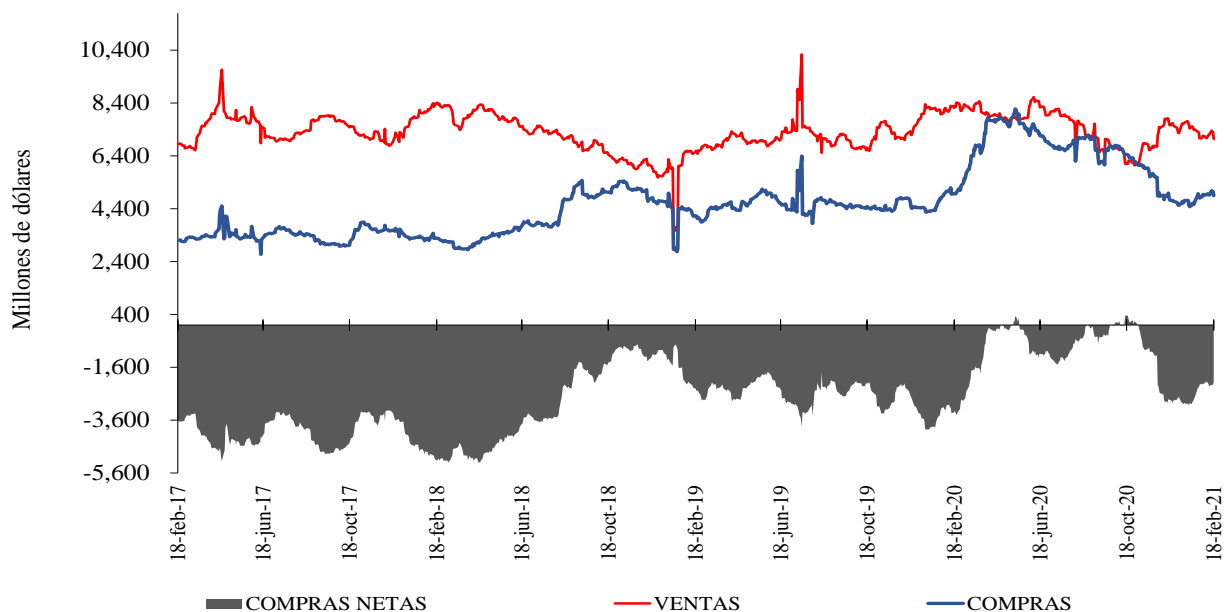

Fuente: Sistemas de negociación y registro de divisas. Cálculos: DOAM.

⁶ Las operaciones y posiciones de derivados de los IMC no incluyen las de las sociedades comisionistas de bolsa.

Gráfico 2

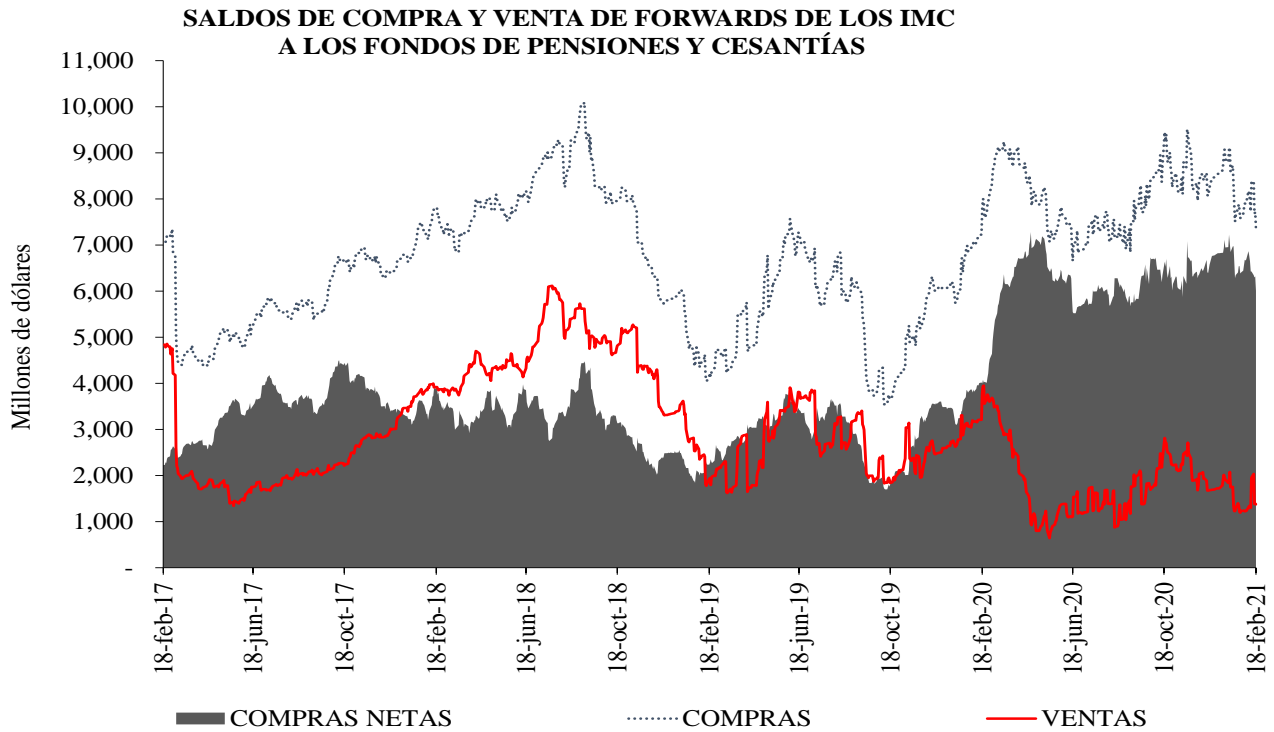

Fuente: Sistemas de negociación y registro de divisas. Cálculos: DOAM.

Gráfico 3

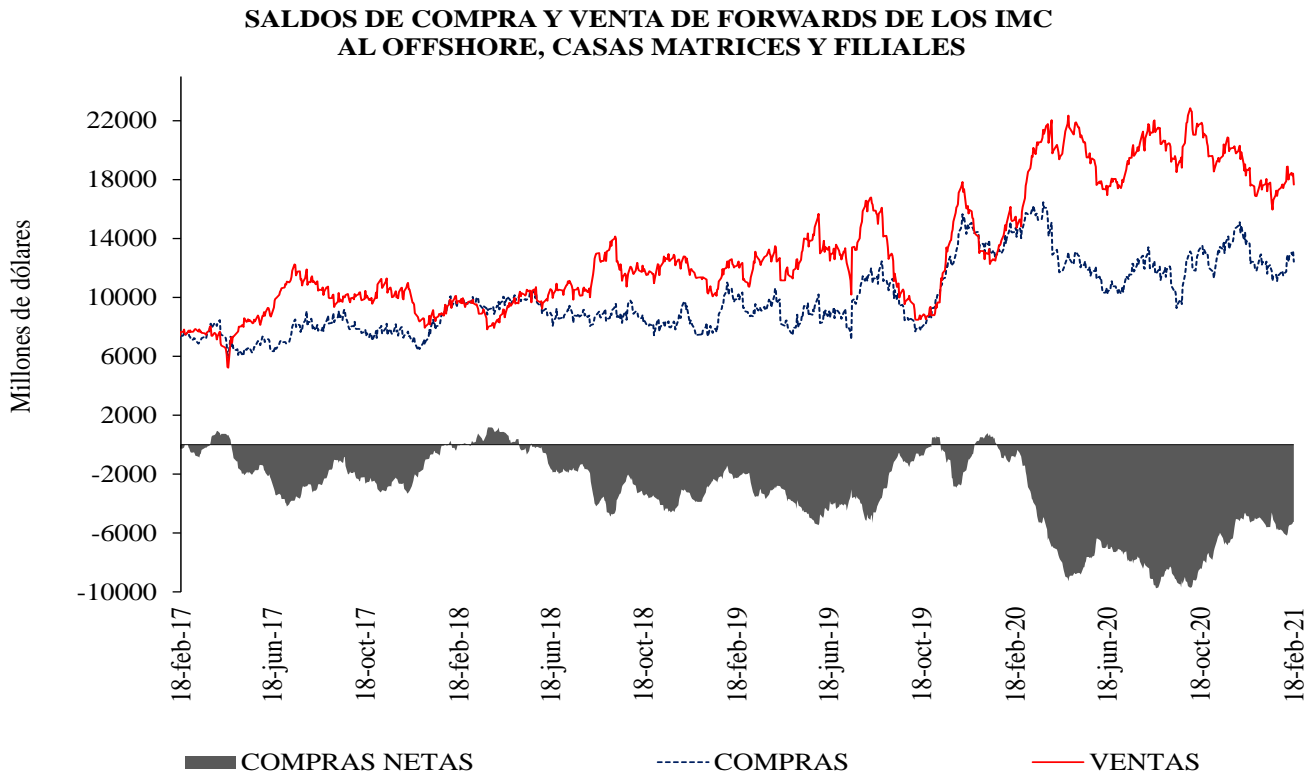

Fuente: Sistemas de negociación y registro de divisas. Cálculos: DOAM.

Cuadro 4
Devaluación implícita y tasas de interés

Diferencia DEVIMPAN - Diferencial Tasas de interes						
	Al resto del sector real		A Offshore, IG y otros financieros		A FPC y Fiduciarias	
	Compras	Ventas	Compras	Ventas	Compras	Ventas
3-14	-1.23%	-0.33%	-0.65%	-0.52%	-0.48%	-0.22%
15-35	-0.75%	0.00%	-0.40%	-0.33%	-0.45%	-0.37%
36-60	-0.46%	0.20%	-0.18%	0.00%	-0.34%	0.00%
61-90	-0.28%	0.33%	-0.18%	0.00%	-0.06%	0.17%
91-180	-0.18%	0.43%	0.00%	0.03%	0.00%	0.00%
>180	0.04%	0.58%	0.11%	0.28%	0.22%	0.00%
Total	-0.67%	0.21%	-0.49%	-0.37%	-0.37%	-0.27%

Fuente: Sistemas de negociación y registro de divisas.
Cálculos: DOAM

Cuadro 5
Tasas forward promedio y expectativas de tasa de cambio

Tasa promedio de operaciones forward¹						
	18feb.2021		25feb.2021		04mar.2021	
Semana de negociación	No. Obs	Tasa Prom	Tasa Prom	No. Obs	No. Obs	Tasa Prom
12feb.2021	317	3544.995	3544.252	281	NA	NA
18feb.2021	115	3,521.67	3,525.89	158	111	3526.805

¹ Tasa Forward operaciones fecha de cumplimiento +/- 5 días a la fecha de cumplimiento
Fuente: Sistemas de negociación y registro de divisas.
Cálculos: DOAM

Cuadro 6

	ENCUESTA DE EXPECTATIVAS DEL BANCO DE LA REPÚBLICA									
	may-20	jun-20	jul-20	ago-20	sep-20	oct-20	nov-20	dic-20	ene-21	feb-21
Pronóstico a:										
Fin de mes	\$ 3'914.54	\$ 3'659.18	\$ 3'647.09	\$ 3'730.39	\$ 3'718.63	\$ 3'817.23	\$ 3'667.56	\$ 3'481.16	\$ 3'491.88	\$ 3'531.83
dic-21	\$ 3'611.27	\$ 3'586.86	\$ 3'543.29	\$ 3'557.74	\$ 3'570.47	\$ 3'589.13	\$ 3'600.59	\$ 3'479.93	\$ 3'434.78	\$ 3'448.96
dic-22	\$ -	\$ -	\$ -	\$ -	\$ -	\$ -	\$ -	\$ 3'445.76	\$ 3'387.83	\$ 3'387.46

Fuente: Banco de la República

ANEXO 6: MERCADO DE DEUDA PÚBLICA

Cuadro 1 Colocaciones de títulos TES “B” por subasta

(PESOS)

Fecha de cumplimiento	Fecha de emisión	Fecha de Vencimiento	Plazo	Valor nominal aprobado	Valor costo aprobado	Precio	Tasa de corte	Tasa cupón
16-feb-21	08-dic-20	07-dic-21	364 días	250'000'000'000	246'337'500'000	98.535	1.849	
09-feb-21	08-dic-20	07-dic-21	364 días	250'000'000'000	246'272'500'000	98.509	1.839	
02-feb-21	08-dic-20	07-dic-21	364 días	250'000'000'000	246'150'000'000	98.460	1.856	
26-ene-21	08-dic-20	07-dic-21	364 días	249'999'800'000	246'074'803'140	98.430	1.850	
19-ene-21	08-dic-20	07-dic-21	364 días	249'999'800'000	245'924'803'260	98.370	1.880	
12-ene-21	08-dic-20	07-dic-21	364 días	249'999'900'000	245'687'401'725	98.275	1.949	
19-feb-21	03-nov-19	03-nov-27	8 años/2		0		4.732	5.75
10-feb-21	03-nov-19	03-nov-27	8 años	228'459'900'000	245'560'123'515	107.485	4.698	5.75
04-dic-20	03-nov-19	03-nov-27	8 años/2		0		4.757	5.75
25-nov-20	03-nov-19	03-nov-27	8 años	281'230'500'000	298'841'153'910	106.262	4.729	5.75
20-nov-20	03-nov-19	03-nov-27	8 años/2	182'914'100'000	192'023'222'180	104.980	4.932	5.75
19-feb-21	09-jul-20	09-jul-36	16 años/2		0		6.328	6.25
10-feb-21	09-jul-20	09-jul-36	16 años	342'500'000'000	352'723'625'000	102.985	6.319	6.25
04-feb-21	09-jul-20	09-jul-36	16 años/2	583'210'400'000	598'770'453'472	102.668	6.343	6.25
27-ene-21	09-jul-20	09-jul-36	16 años	1'023'690'900'000	1'049'999'756'130	102.570	6.337	6.25
22-ene-21	09-jul-20	09-jul-36	16 años/2		0		6.198	6.25
19-feb-21	26-oct-19	26-oct-50	31 años/2		0		6.839	7.25
10-feb-21	26-oct-19	26-oct-50	31 años	421'000'000'000	451'716'160'000	107.296	6.835	7.25
04-dic-20	26-oct-19	26-oct-50	31 años/2		0		6.766	7.25
25-nov-20	26-oct-19	26-oct-50	31 años	241'000'000'000	257'715'760'000	106.936	6.750	7.25
20-nov-20	26-oct-19	26-oct-50	31 años/2	204'935'900'000	216'082'363'601	105.439	6.856	7.25

(UVR's)

Fecha de cumplimiento	Fecha de emisión	Fecha de Vencimiento	Plazo	Valor nominal aprobado	Valor costo aprobado	Precio	Tasa de corte	Tasa cupón
17-feb-21	18-abr-19	18-abr-29	10 años	70'060'000	73'695'413	105.189	1.810	2.25
12-feb-21	18-abr-19	18-abr-29	10 años/2		0		1.688	2.25
03-feb-21	18-abr-19	18-abr-29	10 años	373'127'000	396'563'107	106.281	1.660	2.25
29-ene-21	18-abr-19	18-abr-29	10 años/2	269'246'000	285'629'619	106.085	1.682	2.25
20-ene-21	18-abr-19	18-abr-29	10 años	434'346'000	461'675'050	106.292	1.650	2.25
15-ene-21	18-abr-19	18-abr-29	10 años/2	207'728'000	216'901'268	104.416	1.888	2.25
17-feb-21	25-feb-19	25-feb-37	18 años	543'000'000	625'812'930	115.251	2.840	3.75
12-feb-21	25-feb-19	25-feb-37	18 años/2		0		2.694	3.75
03-feb-21	25-feb-19	25-feb-37	18 años	696'000'000	815'990'400	117.240	2.687	3.75
29-ene-21	25-feb-19	25-feb-37	18 años/2		0		2.600	3.75
20-ene-21	25-feb-19	25-feb-37	18 años	456'000'000	541'217'280	118.688	2.576	3.75
15-ene-21	25-feb-19	25-feb-37	18 años/2	0	0		2.616	3.75
17-feb-21	16-jun-17	16-jun-49	32 años	854'000'000	932'491'140	109.191	3.380	3.75
12-feb-21	16-jun-17	16-jun-49	32 años/2		0		3.183	3.75
03-feb-21	16-jun-17	16-jun-49	32 años	372'000'000	420'944'040	113.157	3.168	3.75
29-ene-21	16-jun-17	16-jun-49	32 años/2		0		3.077	3.75
20-ene-21	16-jun-17	16-jun-49	32 años	551'000'000	633'605'920	114.992	3.070	3.75
15-ene-21	16-jun-17	16-jun-49	32 años/2	322'344'000	369'141'902	114.518	3.091	3.75

1/Es segunda vuelta en la que únicamente presentan los Creadores de Mercado que se les haya aprobado en la primera subasta.

2/Colocación no competitiva en la que únicamente presentan los Creadores de Mercado que se les haya aprobado en la primera subasta

Fuente: Banco de la República

Cuadro 2

Mercado Primario

TES DE CORTO PLAZO - OPERACIONES DE TESORERIA (\$m)				
	Subasta	Cancelados	Saldo en Circulación	Participación %
TES Corto Plazo	1.750.000	0	1.750.000	6,7%
Cupo en Administración Vigente 2021			26.000.000	
Saldo por Colocar			24.250.001	93,3%

Fuente: Departamento de Fiduciaria y Valores. Datos al 19 de febrero de 2021.

Tipo	Denominaciones Originales				Pesos (\$ mm)				Part. %
	Subasta	Convenida	Forzosa	Total	Subasta	Convenidas	Forzosa	Total	
Tasa Fija Pesos (millones)	3.611.583	1.071.255	0	4.682.838	3.612	1.071	0	4.683	69%
Tasa Variable Pesos (millones)	0	0	0	0	0	0	0	0	0%
UVR (millones)	6.587	1.086	0	7.673	1.814	299	0	2.113	31%
USD (millones)	0	0	0	0	0	0	0	0	0%
(1) Total Colocado					5.425	1.370	0	6.796	17,1%
Participación Porcentual					80%	20%	0%		
(2) Cupo de Administración para año 2021								39.720	100%
Saldo por Colocar (2) - (1)								32.924	82,9%

Fuente: Departamento de Fiduciaria y Valores.

Datos al 19 de febrero de 2021.

Cuadro 3

Proyección de vencimientos de TES denominados en pesos					
TES EN PESOS (miles de millones de pesos)	CONCEPTO	TOTAL SEMANA	SECTOR FINANCIERO (1)	FOGAFIN	OTROS
SEMANA DEL 21 DE FEBRERO AL 27 DE FEBRERO	CAPITAL	\$ -	\$ -	\$ -	\$ -
	INTERESES (2)	\$ -	\$ -	\$ -	\$ -
SEMANA DEL 28 DE FEBRERO AL 6 DE MARZO	CAPITAL	\$ -	\$ -	\$ -	\$ -
	INTERESES (2)	\$ -	\$ -	\$ -	\$ -
SEMANA DEL 7 DE MARZO AL 13 DE MARZO	CAPITAL	\$ 2.850,00	\$ 1.778,59	\$ -	\$ 1.071,41
	INTERESES (2)	\$ -	\$ -	\$ -	\$ -
SEMANA DEL 14 DE MARZO AL 20 DE MARZO	CAPITAL	\$ -	\$ -	\$ -	\$ -
	INTERESES (2)	\$ -	\$ -	\$ -	\$ -
SEMANA DEL 21 DE MARZO AL 27 DE MARZO	CAPITAL	\$ -	\$ -	\$ -	\$ -
	INTERESES (2)	\$ -	\$ -	\$ -	\$ -

Fuente: Departamento de Fiduciaria y Valores

(1) Incluye Bancos, CF, CFC, CAV, Fiduciarias, Fondos de Pensiones Privados y Comisionistas de Bolsa

(2) Incluye Cupones e Intereses

Gráfico 1

PROYECCIÓN DE VENCIMIENTOS Y PAGO DE CUPONES DE TES
19 de febrero 2021

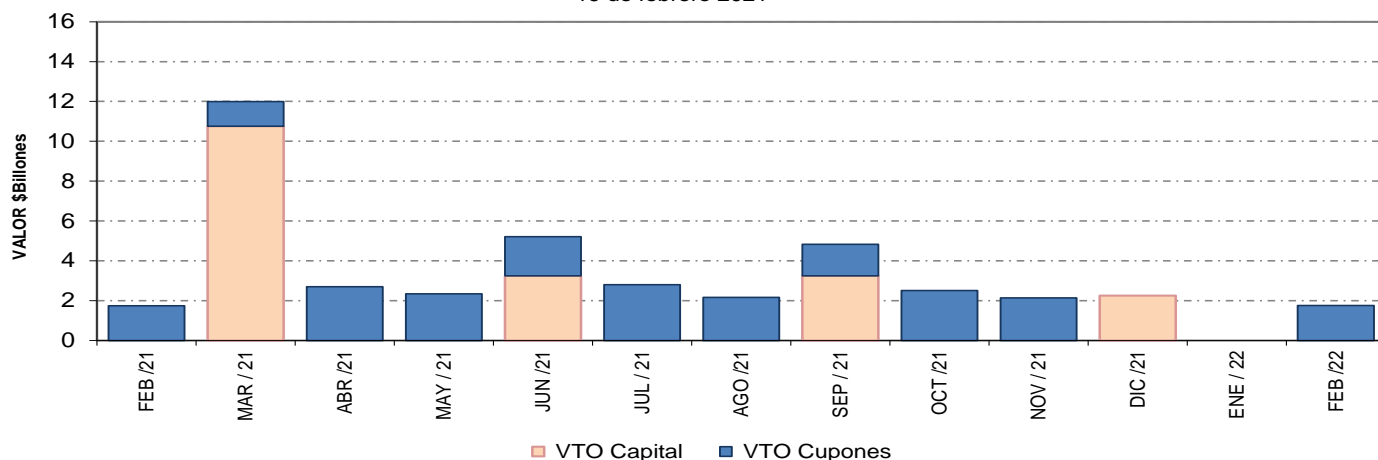

Fuente: Banco de la República

Cuadro 4
Saldos de deuda pública y Tenedores

		Vencimiento				TOTAL		
		Vence 2021		Vence después				
Denominación	Plazo	Saldo en Circulación (\$mm)	Participación	Saldo en Circulación (\$mm)	Participación	Saldo en Circulación (\$mm)	Participación	
PESOS	<365 Días	\$ 11'600.0	3.3%	\$ -	0.0%	\$ 11'600.0	3.3%	
	1	\$ -	0.0%	\$ 27'931.4	7.8%	\$ 27'931.4	7.8%	
	3	\$ -	0.0%	\$ 25'779.2	7.2%	\$ 25'779.2	7.2%	
	4	\$ -	0.0%	\$ 19'952.8	5.6%	\$ 19'952.8	5.6%	
	5	\$ -	0.0%	\$ 28'779.0	8.1%	\$ 28'779.0	8.1%	
	6	\$ -	0.0%	\$ 15'349.7	4.3%	\$ 15'349.7	4.3%	
	7	\$ -	0.0%	\$ 31'116.1	8.7%	\$ 31'116.1	8.7%	
	9	\$ -	0.0%	\$ 20'332.3	5.7%	\$ 20'332.3	5.7%	
	11	\$ -	0.0%	\$ 24'274.1	6.8%	\$ 24'274.1	6.8%	
	13	\$ -	0.0%	\$ 26'650.8	7.5%	\$ 26'650.8	7.5%	
	15	\$ -	0.0%	\$ 3'676.7	1.0%	\$ 3'676.7	1.0%	
	29	\$ -	0.0%	\$ 7'923.1	2.2%	\$ 7'923.1	2.2%	
	Total		\$ 11'600.0	3.3%	\$ 231'765.3	64.9%	\$ 243'365.3	68.1%
	UVR	<365 Días	\$ 7'912.6	2.2%	\$ -	0.0%	\$ 7'912.6	2.2%
2		\$ -	0.0%	\$ 28'774.9	8.1%	\$ 28'774.9	8.1%	
4		\$ -	0.0%	\$ 10'840.7	3.0%	\$ 10'840.7	3.0%	
6		\$ -	0.0%	\$ 18'370.9	5.1%	\$ 18'370.9	5.1%	
8		\$ -	0.0%	\$ 2'886.3	0.8%	\$ 2'886.3	0.8%	
12		\$ -	0.0%	\$ 11'604.0	3.3%	\$ 11'604.0	3.3%	
14		\$ -	0.0%	\$ 16'011.3	4.5%	\$ 16'011.3	4.5%	
16		\$ -	0.0%	\$ 10'626.2	3.0%	\$ 10'626.2	3.0%	
28		\$ -	0.0%	\$ 6'885.1	1.9%	\$ 6'885.1	1.9%	
Total			\$ 7'912.6	2.2%	\$ 105'999.4	29.7%	\$ 113'912.1	31.9%
Total		\$ 19'512.6	5.5%	\$ 337'764.7	94.5%	\$ 357'277.3	100.0%	

* Datos actualizados al 19 feb 2021

Fuente: Banco de la República

Cuadro 7

Montos Negociados Mercado Secundario TES

Miles de millones de pesos

	SEN					MEC				
	TF	DOL	IPC	UVR	Total	TF	DOL	IPC	UVR	Total
Promedio Diario										
Semana Actual	2'300.30	0.00	0.00	1.03	2'301.33	909.48	0.00	0.00	0.88	910.36
Semana Anterior	1'788.10	0.00	0.00	2.05	1'790.15	689.48	0.00	0.00	1.15	690.63
Diferencia	512.20	0.00	0.00	-1.03	511.17	220.00	0.00	0.00	-0.27	219.73
Trimestre Anterior	333.33	0.00	0.00	0.24	333.58	430.11	0.00	0.00	0.22	430.32
Diferencia	1'966.97	0.00	0.00	0.78	1'967.75	479.38	0.00	0.00	0.66	480.04

Fuente: BVC. Datos al 19 de febrero del 2021

Gráfico 2*
Curvas UVR Spot
12 feb 2021 y 19 feb 2021

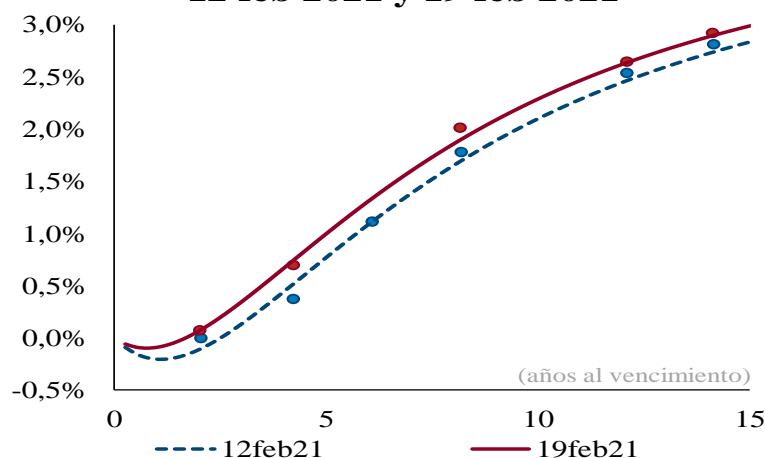

Cambios en la curva por plazo

2 años	3 años	5 años	10 años
18	22	23	19

Cifras en puntos básicos

Fuente: SEN y MEC. **Cálculos:** Análisis de Mercados
 * Las curvas se calcularon mediante la metodología de Nelson & Siegel

Cuadro 8

Plazo	Inflación Anual /1	DTF /1	TES TF - TES UVR /2				
			Semana Actual 19-feb	Semana Anterior 12-feb	Diferencia pbs.	Trimestre Anterior 30-dic	Diferencia pbs.
3 Meses	2.20%	2.55%	2.16%	2.21%	-5.69	1.62%	54.05
6 Meses	2.36%	2.69%	2.22%	2.28%	-5.70	1.70%	51.52
9 Meses	2.68%	2.84%	2.28%	2.34%	-5.72	1.79%	49.08
12 Meses	2.85%	2.99%	2.34%	2.40%	-5.73	1.87%	46.74

/1 Según encuesta trimestral de expectativas de Octubre del 2020

/2 Diferencia en Curva Spot

/3 Fuente: Banco de la República

Cuadro 9

Bonos República de Colombia

BONOS EN DOLARES	jul-21	mar-23	feb-24	may-24	ene-26	abr-27	mar-29	ene-30	abr-31	sep-37	ene-41	feb-44	sep-45	may-49	may-51
Spread Actual	62	98	119	134	140	147	163	163	159	253	236	230	218	215	202
Spread Semana Anterior	92	91	112	125	139	146	159	160	160	248	231	220	208	206	200
Diferencia Semana Anterior	-30	7	7	9	1	1	4	3	-1	5	5	10	10	9	2
Precio Actual	101.43	102.76	107.08	120.58	111.53	109.20	112.68	101.77	101.99	137.13	124.75	119.74	112.37	116.38	100.45
Precio Semana Anterior	101.36	102.91	107.37	121.09	112.04	109.92	113.90	103.06	103.30	139.81	127.63	122.72	115.55	119.41	103.32
Diferencia Semana Anterior	7	-15	-29	-51	-51	-72	-122	-129	-131	-268	-288	-298	-318	-303	-287
Rendimiento Actual	0.8	1.3	1.6	1.6	2.0	2.3	2.7	2.8	2.9	4.2	4.3	4.3	4.2	4.2	4.1
Rendimiento Semana Anterior	1.1	1.2	1.5	1.5	1.9	2.2	2.6	2.6	2.8	4.1	4.1	4.1	4.0	4.0	3.9
Diferencia Semana Anterior	-3.20	0.60	0.80	1.10	1.00	1.10	1.50	1.60	1.50	1.70	1.80	1.80	1.90	1.60	1.60

Las diferencias semanales y el Spread en p.b.

Fuente: Minhacienda.

ANEXO 7: MERCADO DE RENTA VARIABLE**Cuadro 1**

Comportamiento de la Bolsa de Valores de Colombia			
	Volumen Transado*	COLCAP	Variación (%)**
15-feb	14.435	1'369.390	0.25%
16-feb	81.568	1'363.170	-0.20%
17-feb	106.279	1'366.290	0.02%
18-feb	82.970	1'353.680	-0.90%
19-feb	86.742	1'352.570	-0.98%

* Millones de pesos

**Variacion respecto utlimo dato semana anterior

Fuente: BVC.

ANEXO 8: MERCADOS INTERNACIONALES

Gráfico 1
Índice VIX (promedio móvil 5 días)

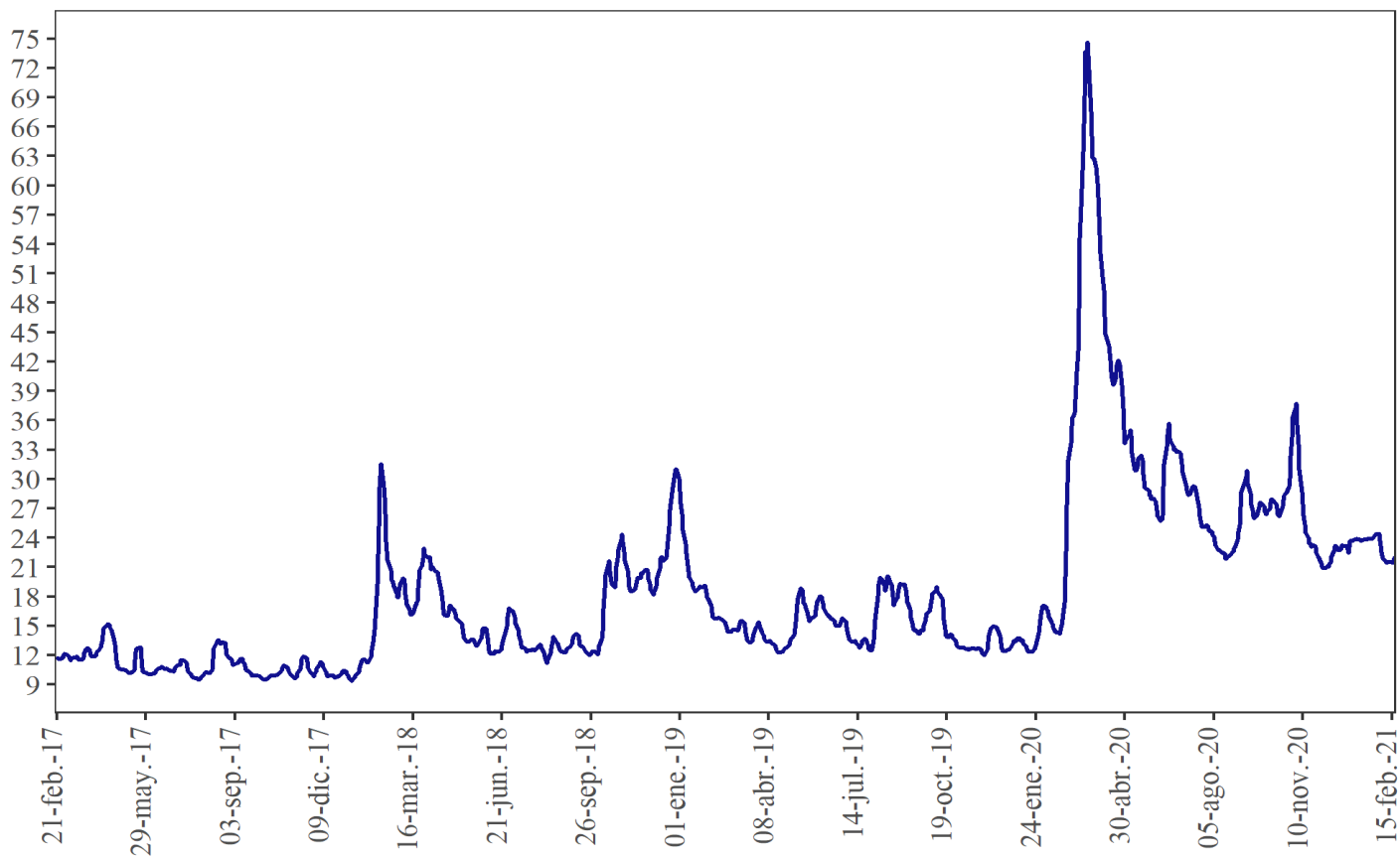

Fuente: Bloomberg

ANEXO 9: FLUJOS CAMBIARIOS

Gráfico 1. Flujo de Divisas de la Balanza Comercial
Flujos Mensuales (Millones de Dólares)

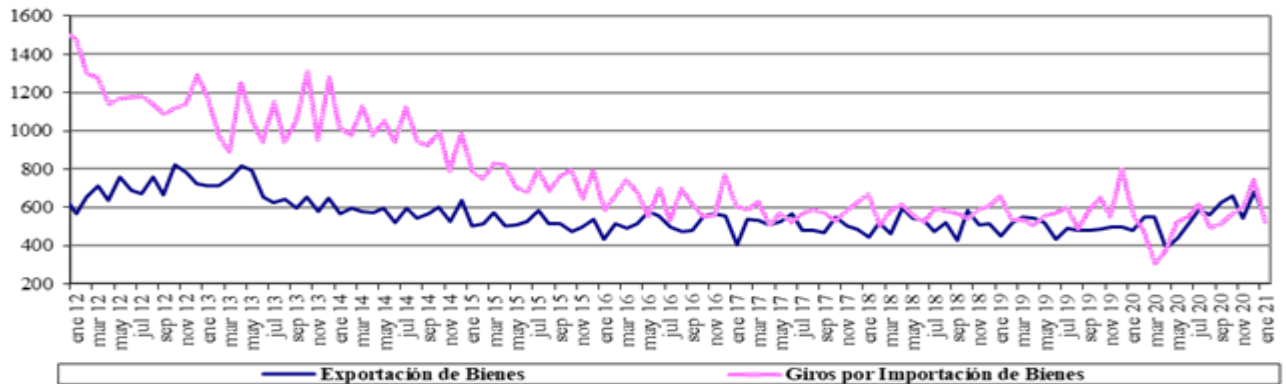

Fuente : Balanza Cambiaria - Banco de la República

Gráfico 2. Otros Giros financieros netos
Flujos Mensuales (Millones de Dólares)

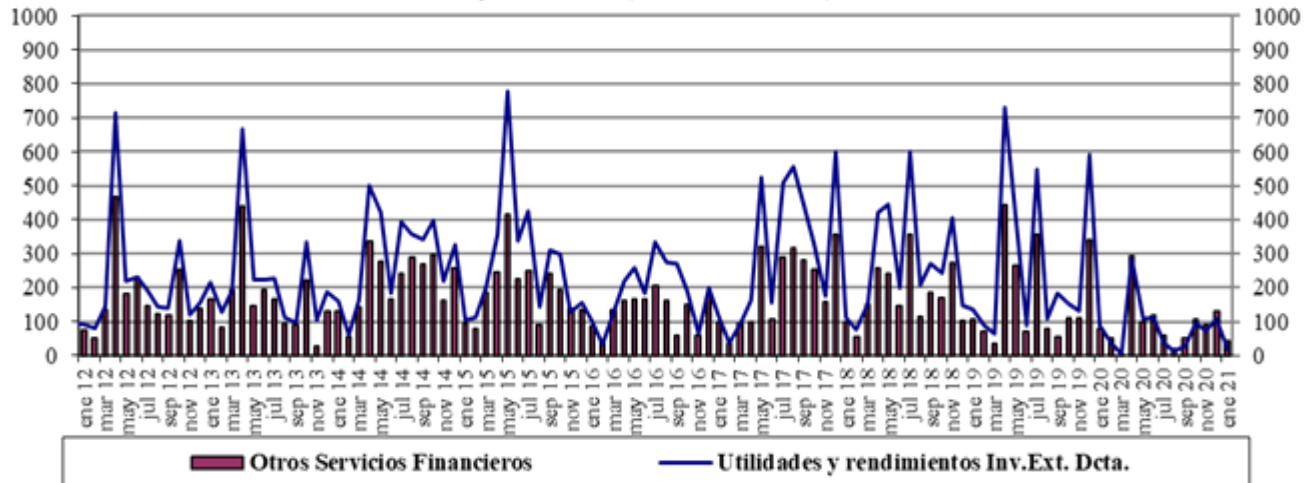

Fuente : Balanza Cambiaria - Banco de la República

Gráfico 3. Ingresos Netos por Transferencias, Donaciones y Remesas de Trabajadores
Flujos Mensuales (Millones de Dólares)

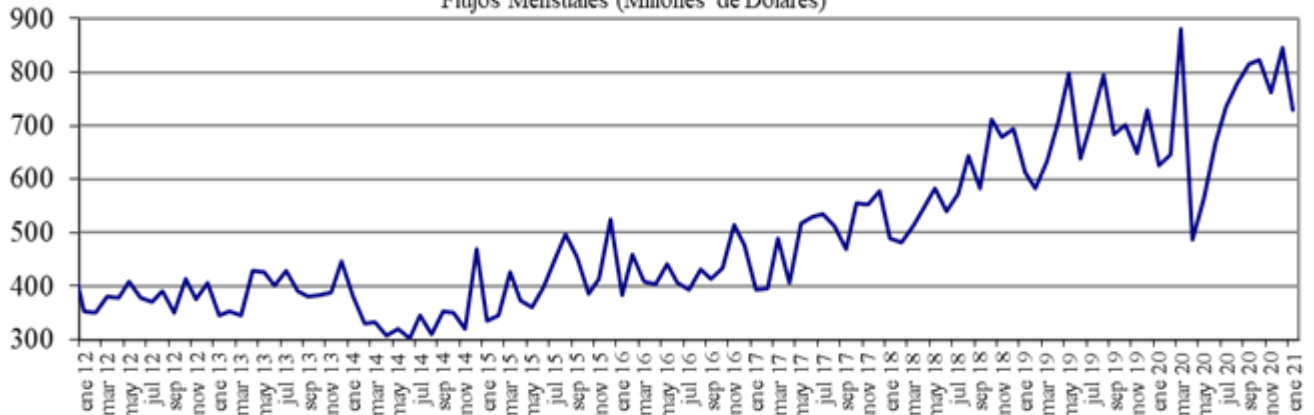

Fuente : Balanza Cambiaria - Banco de la República

Gráfico 4. Endeudamiento Neto del Sector Privado
Flujos Mensuales (Millones de Dólares)

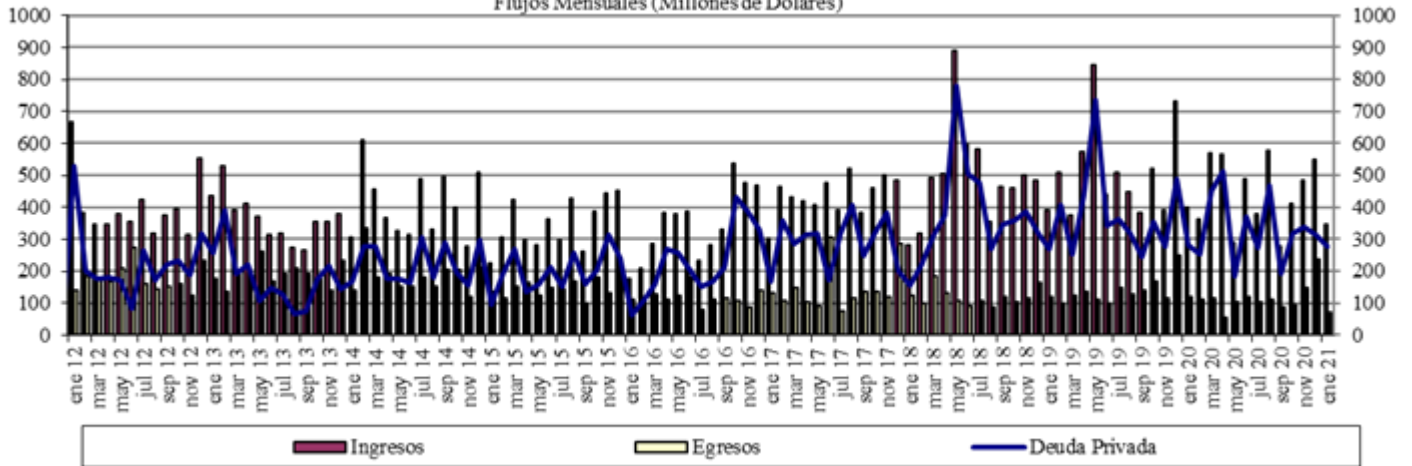

Fuente : Balanza Cambiaria - Banco de la República

Gráfico 5. Giro de Divisas por Pago de Deuda Privada
Flujos Mensuales (Millones de Dólares)

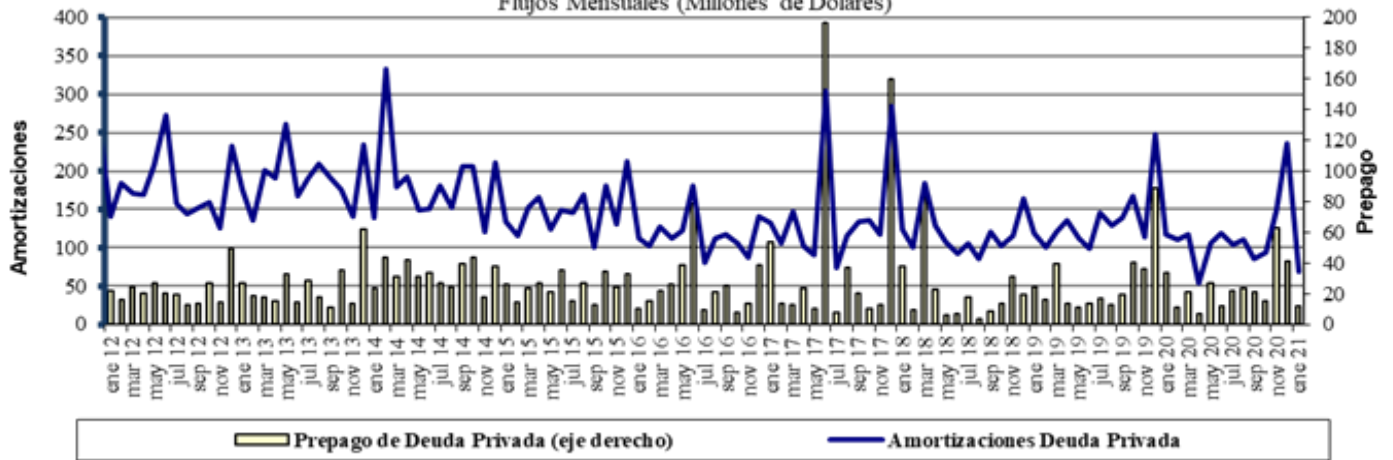

Fuente : Balanza Cambiaria - Banco de la República

ANEXO 10: FUENTES DE LA BASE MONETARIA E INTERVENCIÓN EN EL MERCADO CAMBIARIO

Cuadro 1

Fuentes de la Base Monetaria

Miles de millones de pesos

Variación Anual ^{1/}

Concepto	ene-20	feb-20	mar-20	abr-20	may-20	jun-20	jul-20	ago-20	sep-20	oct-20	nov-20	dic-20	ene-21
I. Gobierno	3,070	7,094	15,327	13,012	3,079	9,817	11,823	9,054	3,443	4,575	2,521	4,713	3,309
Traslado utilidades en pesos	2,015	2,015	6,998	6,998	6,998	6,998	6,998	6,998	6,998	6,998	6,998	6,998	6,998
Depósitos en el Banco de la República	1,054	5,079	8,329	6,014	-3,918	2,819	4,825	2,056	-3,555	-2,422	-4,477	-2,285	-3,689
Depósitos remunerados de control monetario	0	0	0	0	0	0	0	0	0	0	0	0	0
II. TES Regulación	8,913	8,075	8,622	9,372	9,279	6,676	5,346	5,282	5,157	3,621	3,574	3,574	2,327
Compras definitivas	9,747	8,938	9,499	10,336	10,336	7,802	6,336	6,336	6,336	4,836	4,836	4,836	3,589
Ventas definitivas	0	0	0	0	0	0	0	0	0	0	0	0	0
Vencimiento ^{2/}	-834	-863	-877	-964	-1,057	-1,126	-991	-1,055	-1,180	-1,216	-1,262	-1,262	-1,262
III. OPERACIONES DE LIQUIDEZ BR	-8,009	-6,746	-13,284	-2,328	-13,162	-13,356	-15,079	-9,259	-2,107	-4,879	-1,001	-6,730	-4,206
Expansión ^{3/}	-8,137	-6,212	-1,097	2,641	-10,870	-11,044	-12,008	-5,956	-74	-2,719	-32	-3,921	-960
Contracción ^{4/}	128	-534	-12,187	-4,969	-2,292	-2,311	-3,071	-3,303	-2,033	-2,161	-969	-2,809	-3,246
IV. Divisas ^{5/}	6,469	2,111	-600	-1,658	7,874	7,874	7,874	7,874	7,874	7,874	7,874	13,212	13,212
Opciones call para desacumulación de reservas	0	0	0	0	0	0	0	0	0	0	0	0	0
Opciones put para acumulación de reservas	3,354	2,111	1,058	0	0	0	0	0	0	0	0	0	0
Compra de divisas al Gobierno	3,116	0	0	0	7,865	7,865	7,865	7,865	7,865	7,865	7,865	13,203	13,203
FX swaps	0	0	-1,658	-1,658	8	8	8	8	8	8	8	8	8
V. Títulos de deuda privada ^{6/}	0	0	5,247	8,380	7,951	7,525	6,963	6,753	6,174	5,631	5,032	4,707	4,100
Compras Definitivas	0	0	5,259	8,669	8,669	8,669	8,669	8,669	8,669	8,669	8,669	8,669	8,669
Ventas Definitivas	0	0	0	0	0	0	0	0	0	0	0	0	0
Vencimiento ^{2/}	0	0	-13	-288	-718	-1,144	-1,706	-1,916	-2,495	-3,037	-3,636	-3,962	-4,569
VI. Otros ^{7/}	1,750	1,713	1,532	1,044	1,395	905	829	1,010	890	799	695	744	621
Variación total de la Base	12,193	12,248	16,843	27,822	16,415	19,441	17,755	20,713	21,431	17,621	18,696	20,220	19,362
Saldo Base Monetaria	103,023	101,606	106,615	115,987	109,504	114,940	112,064	114,087	115,111	115,279	119,522	132,674	122,385

1/ Estas cifras corresponden al cierre del mes calendario

2/ Incluye cupon y principal.

3/ Incluye repos a un día, *overnight* y a mediano plazo.

4/ Incluye contracción a un día y a plazo.

5/ No se incluyen las operaciones con organismos internacionales.

6/ Este valor corresponde a la expansión o contracción monetaria generada por las compras o ventas de títulos de deuda privada, por tanto, no coincide con el valor nominal de los mismos.

7/ Dentro del rubro "otros" se incluye el efecto monetario del PyG del Banco. Además, se incluye la contracción y/o expansión monetaria generada por la liquidación de las operaciones en el mercado cambiario pactadas a través de contratos NDF por el BR.

Fuente: Banco de la República

**Operaciones de Compra - Venta de Divisas del Banco de la República en el mercado de contado
(Millones de Dólares)**

Concepto	2019	2020				Acumulado Ene-Dic	2021
	Acum Ene-Dic	I Trim Ene-Mar	II Trim Abr-Jun	III Trim Jul-Sep	IV Trim Oct-Dic		Ene
Compras	2,478.1	0.0	2,399.7	0.0	1,500.0	3,899.7	0.0
Opciones Put	1,478.1	0.0	0.0	0.0	0.0	0.0	0.0
Para Acumulación de Reservas Internacionales	1,478.1	0.0	0.0	0.0	0.0	0.0	0.0
Para el Control de la Volatilidad	0.0	0.0	0.0	0.0	0.0	0.0	0.0
Subastas de Compra Directa	0.0	0.0	0.0	0.0	0.0	0.0	0.0
Intervención Discrecional	0.0	0.0	0.0	0.0	0.0	0.0	0.0
Vencimiento de Fx Swaps	0.0	0.0	399.7	0.0	0.0	399.7	0.0
Gobierno Nacional	1,000.0	0.0	2,000.0	0.0	1,500.0	3,500.0	0.0
Ventas	0.0	399.7	0.0	0.0	0.0	399.7	0.0
Opciones Call	0.0	0.0	0.0	0.0	0.0	0.0	0.0
Para desacumulación de Reservas Internacionales	0.0	0.0	0.0	0.0	0.0	0.0	0.0
Para el Control de la Volatilidad	0.0	0.0	0.0	0.0	0.0	0.0	0.0
FX Swaps	0.0	399.7	0.0	0.0	0.0	399.7	0.0
Gobierno Nacional	0.0	0.0	0.0	0.0	0.0	0.0	0.0
Compras Netas	2,478.1	-399.7	2,399.7	0.0	1,500.0	3,500.0	0.0

Fuente: Banco de la República

**Operaciones de Compra - Venta de Divisas del Banco de la República a través de contratos forward con cumplimiento financiero
(Millones de Dólares)**

Concepto	2020					2021
	Ene-Mar	Abr-Jun	Jul-Sep	Oct - Dic	Acum Ene-Dic	Ene
Ventas a través de contratos forward con cumplimiento financiero	1,297.4	4,997.4	2,106.7	494.5	8,896.0	90.9

Fuente: Banco de la República

ANEXO 11: COMPOSICIÓN DE LAS RESERVAS INTERNACIONALES

Cuadro 1. COMPOSICIÓN DE LAS RESERVAS INTERNACIONALES *								
2020-2021								
Descripción	31-dic-20		29-ene-21		19-feb-21		Variación	
	Valor	Part. % en las Reservas Brutas	Valor	Part. % en las Reservas Brutas	Valor	Part. % en las Reservas Brutas	Mensual corrido	Año corrido
1. RESERVAS BRUTAS	59,039	100.00%	59,010	100.00%	59,123	100.00%	113	84
Efectivo en caja	2	0.00%	2	0.00%	2	0.00%	0	0
Depósitos a la orden	142	0.24%	143	0.24%	142	0.24%	-1	0
Inversiones	55,672	94.30%	54,728	92.74%	56,575	95.69%	1,847	903
-Portafolio directo	40,597	68.76%	39,645	67.18%	41,492	70.18%	1,846	895
-Portafolio en administración	15,075	25.53%	15,082	25.56%	15,083	25.51%	1	8
Valores por cobrar venta de inversiones	807	1.37%	1,727	2.93%	0	0.00%	-1,727	-807
Oro	252	0.43%	246	0.42%	237	0.40%	-9	-15
-En caja	0	0.00%	0	0.00%	0	0.00%	0	0
-En custodia	252	0.43%	246	0.42%	237	0.40%	-9	-15
Fondo Monetario Internacional	1,605	2.72%	1,606	2.72%	1,608	2.72%	2	3
-DEGs	892	1.51%	893	1.51%	894	1.51%	1	1
-Posición de reserva	713	1.21%	713	1.21%	714	1.21%	1	1
Fondo Latinoamericano de Reservas	559	0.95%	559	0.95%	559	0.95%	0	0
-Aportes	539	0.91%	539	0.91%	539	0.91%	0	0
-Pesos Andinos	20	0.03%	20	0.03%	20	0.03%	0	0
Convenios Internacionales	0	0.00%	0	0.00%	0	0.00%	0	0
2. PASIVOS DE CORTO PLAZO (a)	9	0.01%	9	0.02%	8	0.01%	-1	0
Convenios internacionales	0	0.00%	0	0.00%	0	0.00%	0	0
Bancos del Exterior	0	0.00%	0	0.00%	0	0.00%	0	0
Fondo Latinoamericano de Reservas FLAR	0	0.00%	0	0.00%	0	0.00%	0	0
Valores por pagar compra inversiones	0	0.00%	0	0.00%	0	0.00%	0	0
Dptos. Por Invs. Ext. De Portafolio Dcto. 4814 de 2007.	0	0.00%	0	0.00%	0	0.00%	0	0
Intereses causados de los pasivos	9	0.01%	9	0.02%	8	0.01%	-1	0
3. RESERVAS NETAS (1 menos 2)	59,031	99.99%	59,001	99.98%	59,115	99.99%	114	84

* Reservas Internacionales a precios de mercado. Incluye causaciones y valuaciones.

** A partir del 4 de junio de 2019 los recursos en dólares del Gobierno en el Banco de la República se registran en cuentas diferentes a las de las reservas internacionales, y a partir del 17 de diciembre de 2019, la totalidad de los recursos en moneda extranjera del Gobierno en el Banco de la República se contabilizan por fuera del balance del Banco, por tanto no hacen parte de las reservas internacionales.

En 2020 el Banco de la República aumentó las reservas internacionales mediante la compra de USD 3.500 m al Gobierno Nacional (USD 2000 m el 4 de mayo y USD 1.500 m el 2 de diciembre).

Cifras provisionales.

Fuente: Banco de la República