



Encuesta Trimestral de Expectativas Económicas
Departamento Técnico y de Información Económica

Enero 2024

La Encuesta Trimestral de Expectativas está dirigida a diferentes entidades del sector productivo: industria y minería, transporte y comunicaciones, y grandes cadenas de almacenes, así como, entidades del sector financiero, académicos y consultores, y sindicatos, de las cuatro principales ciudades de Colombia.

Este reporte contiene los resultados de una submuestra tipo panel, con las encuestas recibidas hasta la tercera semana del mes. Con el fin de realizar un análisis por sector económico, la medición de la encuesta se extiende hasta final de mes. Los resultados por sector económico serán publicados próximamente en Reportes del Emisor.

Inflación anual observada y expectativas (Mediana)

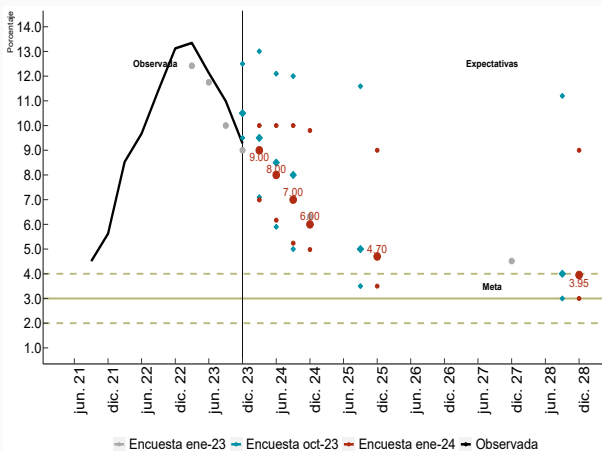

*Alrededor de la mediana de las expectativas se presenta el percentil 10 y 90.

Distribución de las expectativas de inflación (según horizonte)

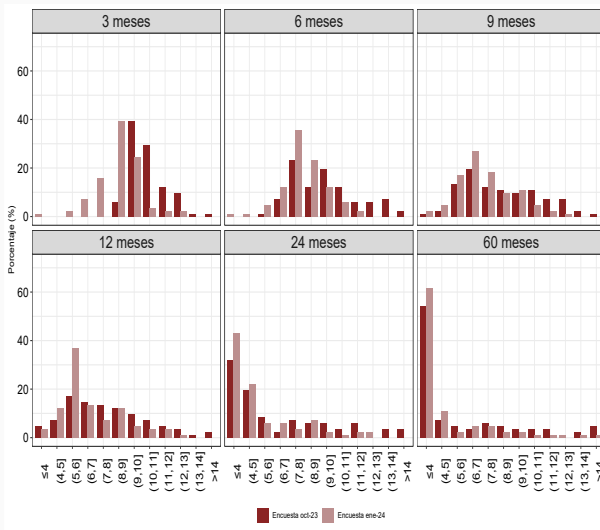

Distribución de las expectativas de inflación (según periodo)

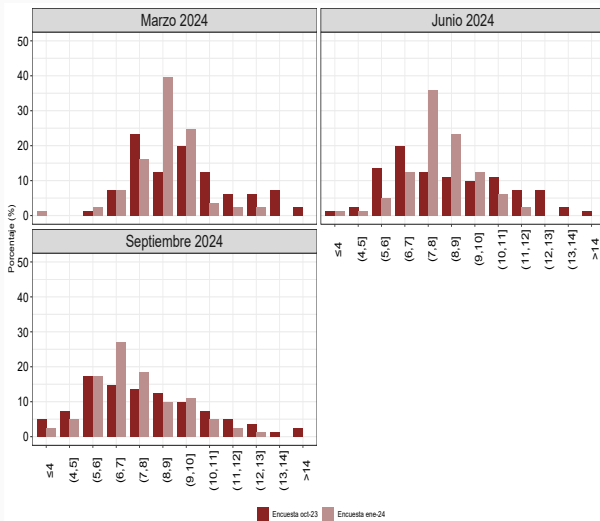



Incremento salarial promedio esperado

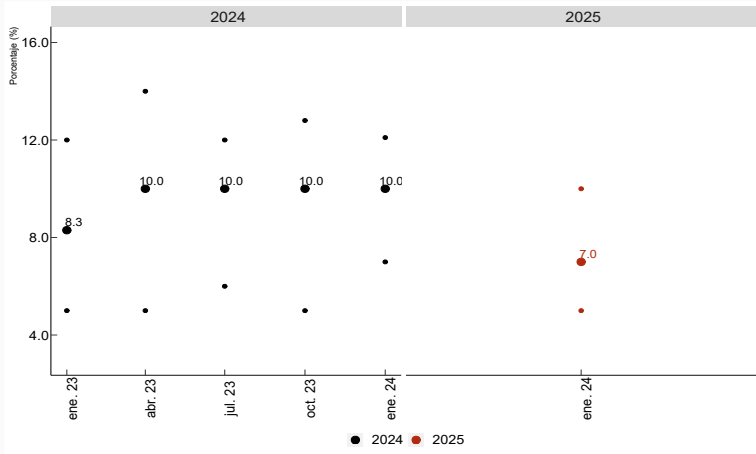

*Alrededor de la mediana de las expectativas se presenta el percentil 10 y 90.

Tasa de interés (IBR a un mes) observada y esperada (tasa efectiva anual)

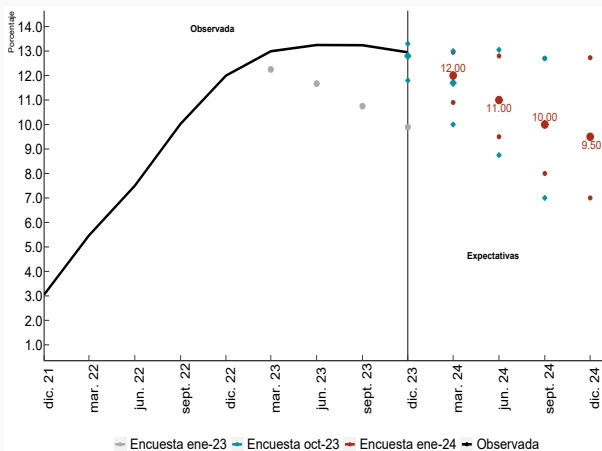

*Alrededor de la mediana de las expectativas se presenta el percentil 10 y 90.

Tasa de cambio nominal observada y esperada (pesos por dólar)

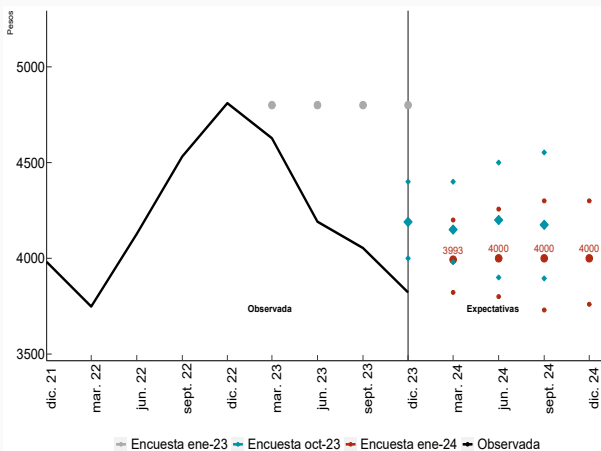

*Alrededor de la mediana de las expectativas se presenta el percentil 10 y 90.

Crecimiento esperado del PIB

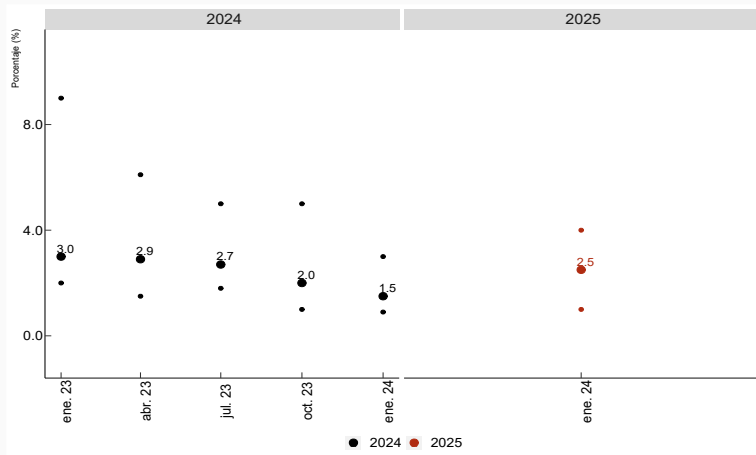

* Alrededor de la mediana de las expectativas se presenta el percentil 10 y 90.



Evolución planta de personal

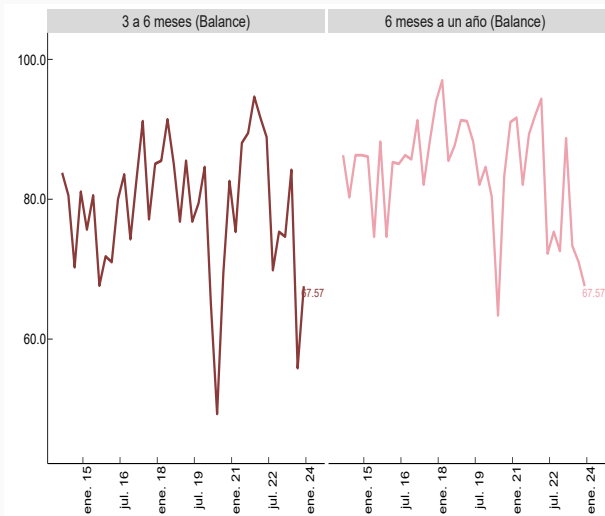

*Balance: Aumenta + Permanece - Disminuye.



ANEXO

Incluyendo únicamente los sectores: i) Industria y minería,
ii) Transporte y comunicaciones, iii) Grandes cadenas de almacenes
Inflación anual observada y expectativas
(Mediana)

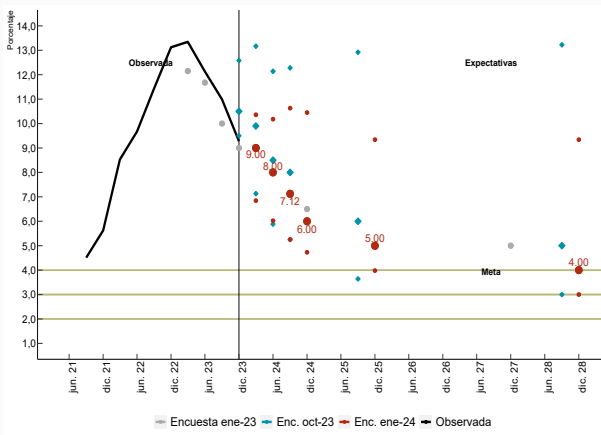

*Alrededor de la mediana de las expectativas se presenta el percentil 10 y 90.

Distribución de las expectativas de inflación según periodo

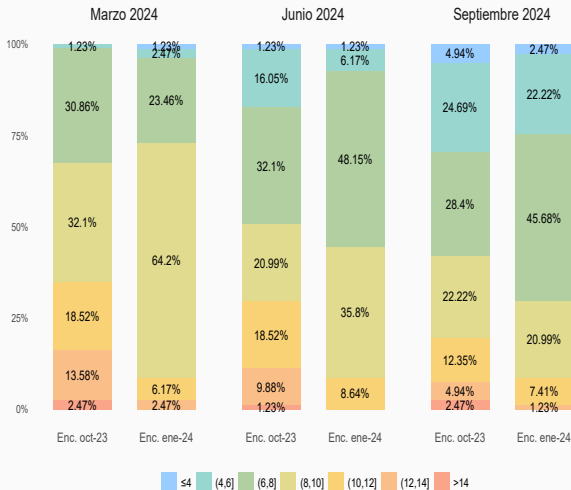

Distribución de las expectativas de inflación según horizonte

