Banco de la República

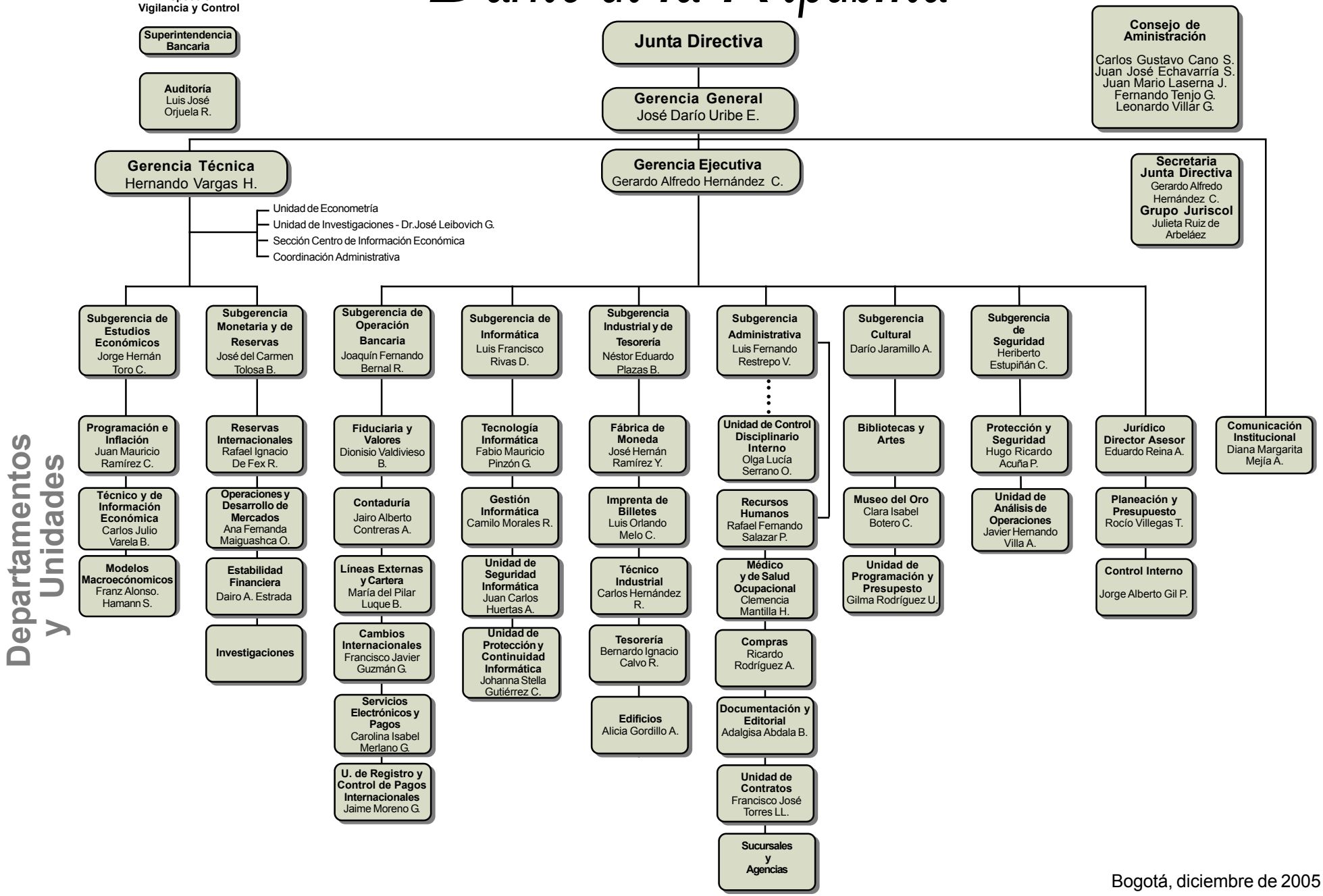

Bogotá, diciembre de 2005